JOURNAL A NOUVELLES

LA PRESSE

CIRCULATION
TOTAL DE LA SEMAINE
638,55

24ME ANNEE—No 41 MONTREAL, JEUDI 19 DECEMBRE 1907 16 PAGES—UN CENT

Rev Ed Paradis ptre Seminaire

LE SANG COULE, RUE STE MONIQUE

Trois Italiens poignardent un compatriote et blessent deux citoyens inoffensifs, hier soir. — Le mobile du drame. — Agissements suspects d'un commis d'épicerie, détenu par la police.

LA VICTIME DONNE SA VERSION DES FAITS.

La rue Sainte-Monique a été, hier soir, le théâtre d'un drame sanglant.

Vers 7 hrs. 30, le constable Branchaud du poste No 6, qui patrouillait dans la rue Saint-Antoine, entendit des détonations de revolvers et se dirigea en toute hâte, sur le lieu du drame.

Quand il arriva, les principaux auteurs de la tragédie avaient pris la poudre d'escampette. Sans perdre une minute, le policier téléphona au poste No 6, pour mettre son capitaine au courant de la situation. Quelques minutes plus tard, le capitaine Bourgeois et les constables spéciaux Charland et Saint-Pierre rejoignaient le policier Branchaud et ouvraient une enquête.

Un Italien du nom de Comita, arrivé seulement depuis deux jours de Harvey Jonction, Ont., qui fut trouvé dans la rue blessé de deux

COUPS DE POIGNARD

au dos et au bras droit, fut le premier à fournir aux policiers des informations sur le drame:

"J'étais à prendre une consommation à l'hôtel Pheelan, dit la victime, quand trois de mes compatriotes que je ne connais pas survinrnet. Par politesse je leur offris à boire avec moi. Les nouveaux ve-

Le constable Branchaud, chargé de découvrir les bandits qui ont tenté d'assommer l'Italien Comita pour le voler.

nus acceptèrent, puis sans motif aucun, se mirent à m'insulter.

"Comme je ne tenais pas à me battre, je sortis. Je n'avais pas fait deux pas dans la rue, que je recevais un coup de poignard dans le dos. On tira ensuite plusieurs balles sur moi; mais sans m'atteindre.

"Comme j'espérais échapper aux meurtriers, un coup de poignard dans le bras droit me causa une douleur si grande, que je m'affaissai sur le trottoir."

"Et quel est

LE MOBILE DU CRIME"?

demanda le capitaine Bourgeois."

"Le vol, répondit Comita. On savait que j'étais arrivé à Montréal avec $450. C'est pour s'emparer de cette somme qu'on a tenté de m'assassiner. Heureusement pour moi et malheureusement pour les bandits, mon argent est à la banque."

—Pourriez-vous reconnaître vos agresseurs, si je vous les montrais? questionna le capitaine.

— Non, répondit l'Italien.

L'ambulance de l'hôpital Général qu'on avait mandée par téléphone arriva en ce moment, et mit fin à la conversation.

Les policiers, continuant leur enquête découvrirent que les balles des apaches, qui étaient destinées à Comita, avaient atteint Irving B. Everett, âgé de 19 ans, domicilié au No 588 de la rue Saint-Joseph, Lachine; Frank Bell, pensionnaire à la Old Brewery Mission, et avaient traversé l'étoffe

Le capitaine Bourgeois, qui conduit l'enquête dans l'affaire du drame de la rue Sainte-Monique.

du pantalon de John Ferguson, âgé de 30 ans, domicilié au No 197 de la rue Magdalen.

Après avoir envoyé Everett et Bell à l'hôpital, les policiers se mirent en frais de mettre le grappin sur les

AUTEURS DU DRAME.

Des traces de sang sur la neige les conduisirent en face de l'épicerie italienne, située au No 35b de la rue Saint-Antoine, et tenue par Joe Bill. En pénétrant dans la place, ils remarquèrent du sang sur le plancher. Le commis Bongarçon, interrogé, répondit qu'il ne connaissait absolument rien de la tragédie.

Le constable Charland, qui l'examinait attentivement, aperçut tout à coup du sang dans ses mains. Bon garçon fut aussitôt amené au poste pour servir de témoin. Dans l'épicerie, on trouva un revolver, calibre 44, et un couteau-poignard d'une longueur d'environ huit pouces. Ce couteau venait d'être lavé et n'était pas encore sec.

Quand l'enquête des policiers fut terminée, le capitaine téléphona à l'hôpital pour prendre des nouvelles des victimes Everett et Bell. Les médecins lui apprirent que le premier

Le constable Saint-Pierre, chargé de découvrir les bandits qui ont tenté d'assassiner l'Italien Comita, pour le voler.

avait une balle dans la jambe gauche et que le second avait le bras droit traversé d'un projectile.

Ce drame sanglant, comme bien on peut le croire, a produit toute une sensation dans le quartier où il s'est déroulé.

Les agents du chef Carpenter ont entrepris la tâche difficile de découvrir les trois bandits italiens qui ont tenté d'assassiner leur compatriote Comita, et qui ont blessé les citoyens Everett et Bell.

PROJECTILE CAPRICIEUX

Une des victimes nommée Frank Bell, âgé de 35 ans, et qui demeure à la "Brewery Mission" a reçu une balle dans le bras, à la hauteur du poignet. Le projectile a suivi l'os,— sans le fracturer, — et est allé sortir sous l'aiselle, causant une hémorragie assez violente.

Bell fut transporté à l'hôpital Notre-Dame, et comme on lui enlevait son habit, la balle tomba sur le plancher. On examina le blessé aux rayons X et on vit que l'os n'avait été nullement atteint.

A LA RECHERCHE DE L'ASSASSIN

Depuis quelques semaines, plusieurs policiers sont allés, en secret, travailler à éclaircir le mystère qui entoure le sombre drame de La Tremblade.

(Correspondance spéciale à la PRESSE)

St-Charles de Bellechasse, 19. — Sommes-nous à la veuille d'avoir du nouveau dans l'affaire célèbre de "La Tremblade". La mort du jeune Amédée Carrier, frappé à mort en plein coeur, va-t-elle être enfin vengée?

Ce sont là autant de questions qu'on se pose, depuis qu'on a appris qu'un détective montréalais avait fait un séjour prolongé dans les environs.

Le policier Ménard agissait-il d'après des instructions reçues de son chef? ou bien est-il venu tenter de faire rendre justice, de sa propre initiative, en découvrant l'assassin, là où, tant d'autres habiles limiers ont échoué: ce qu'il y a de certain, c'est qu'il n'a fait aucunement un secret de sa mission, ces jours derniers, au retour d'un séjour de plusieurs semaines dans les rangs éloignés de notre paroisse.

D'un autre côté, il n'est pas le seul à "travailler la cause", car tout dernièrement, le chef McCarthy avait un long entretien avec la veuve Carrier, la mère du petit Amédée, décédé de si tragique façon.

Toutes ces démarches de la gent policière, prouvent jusqu'à quel point cette mystérieuse affaire préoccupe l'opinion publique et le monde judiciaire.

CE "LOCK OUT" A ST HYACINTHE

Les employés de la "Eastern Townships Manufacturing Co., qui sont forcés de chomer depuis le 13 du courant, ont décidé, hier soir, de faire appel à la loi Lemieux.

Des secours s'organisent en leur faveur—Concert ce soir à leur bénefice.

Les ouvriers et ouvrières de la "Eastern Townships Manufacturing Co.," à Saint-Hyacinthe, qui subissent depuis vendredi dernier les effets d'un "lock-out" dans le but de les forcer à souscrire des actions au fond social de la compagnie, ont décidé d'agir, en portant à la connaissance du département du Travail et en demandant la protection de la loi Lemieux.

Voici la requête que douze d'entre eux ont envoyé, aujourd'hui même, à Ottawa:

Saint-Hyacinthe, Qué., 18 Déc. 1907

A l'Honorable Ministre du Travail,
Ottawa, Ont.

Honorable monsieur:—

"Les soussignés, employés de la "Eastern Townships Manufacturing Coy", exposent respectueusement qu'il existe actuellement une contre-grève à cette manufacture qui emploie une centaine de mains lesquelles sont sans ouvrage depuis le 13 du mois courant.

"Ils vous prient par conséquent de bien vouloir envoyer à St-Hyacinthe un des officiers de votre département dans le but de s'enquérir des faits et de nommer une commission d'arbitrage, s'il y a lieu.

"Et vos requérants ne cesseront de prier."

Ils attendront les résultats de cette démarche avant de prendre aucune autre décision.

La population de cette jolie petite ville industrielle continue toujours à manifester

BEAUCOUP DE SYMPATHIE

aux ouvriers et ouvrières, forcés de chômer à une époque de l'année où tout le monde a tant besoin d'argent. On cite le cas de plusieurs veuves ayant plusieurs enfants à soutenir et dont le minime salaire qu'elles retiraient toutes les semaines suffisait à peine pour empêcher la famille tout entière de mourir de faim. Que deviendront ces pauvres gens si des âmes charitables ne viennent à leur secours d'ici à ce que se rouvrent les portes de cette usine. Ces pauvres petits enfants qui voyaient arriver Noël, et le jour de l'an avec joie, devront nécessairement faire le sacrifice de ce que Santa Claus devait leur apporter, car il faut songer à manger avant tout.

Partout on organise, cependant,

DES SECOURS

pour venir en aide aux familles les plus pauvres, en prévision de la durée de la contre-grève.

Ce soir, à la salle de l'Opéra, il y aura une grande soirée musicale au bénéfice des employés en disponibilité de la "E. T. Mfg Co." On annonce qu'il y aura foule, car les personnes chargées de vendre les billets ont reçu partout le plus bienveillant accueil.

M. LE MAIRE EUGENE SAINT-JACQUES,

à qui l'un de nos représentants parlait de ce "lock out", hier soir, a déclaré que c'était une chose très regrettable. Il a ajouté qu'il trouvait ce procédé étrange de la part de la Cie et par trop sommaire.

Il croit que c'est un moyen détourné pour

REDUIRE LES SALAIRES,

et il est d'opinion que dans les circonstances, il aurait mieux valu pour la Cie proposer directement à ses employés une diminution de gages, après leur en avoir démontré la nécessité, bien entendu. C'est son opinion que les employés auraient accepté cela, plutôt que de voir fermer les portes de la manufacture pour un temps indéfini.

LE DR ULRIC JACQUES,

échevin de la ville, et président de la comission de l'aqueduc, ne se cache pas pour exprimer son indignation au sujet de cette affaire. Il dit que cette démarche de la part de la "E T. Mfg., Co." est ridicule, et il ne comprend pas comment une compagnie peut faire pour se décider à exiger de semblables choses de ses employés. Il espère bien que les autorités compétentes vont agir promptement et vigoureusement afin de protéger les faibles et les opprimés.

M. JOSEPH BISSONNETTE,

marchand-tailleur bien connu, qualifie d'iniquité, la demande de la Cie., et dit que des gens d'affaires sérieux ne se prêtent pas d'ordinaire à des machinations semblables.

Pour lui, le fait de vouloir forcer les ouvriers et ouvrières à souscrire au capital est d'une audace inqualifiable.

"La Cie dit-il cause d'abord du tort à la bonne renommée de la ville de Saint-Hyacinthe en agissant de la sorte et se cause aussi du tort à elle-même dans l'opinion de la population entière du pays.

M. D.-T. BOUCHARD,

échevin et président de la commission des finances, dénonce la Cie dans les termes les plus vigoureux pour avoir agi de la sorte. "Si, dit-il, les ouvriers et ouvrières devaient avoir le dessous dans la lutte actuelle ce serait un véritable désastre pour la classe ouvrière en général, car jamais des ouvriers ont combattu pour une cause plus juste. Je déplore que des choses de cette nature se produisent dans une ville de progrès comme Saint-Hyacinthe."

LE CONTRAT

Pour l'édification de nos lecteurs, nous publions, ici, le texte du contrat que la "Eastern Townships Manufacturing Co." persiste à faire reconnaître par ses employés:

MARCHE D'ENGAGEMENTS ET CONVENTIONS ENTRE "THE EASTERN TOWNSHIPS MANUFACTURING COMPANY LTD." ET SES EMPLOYES.

LES SOUSSIGNES:

"THE EASTERN TOWNSHIPS MANUFACTURING COY LTD., CORPS politique et incorporé ayant son bureau d'affaires à la Cité de Saint-Hyacinthe, et agissant aux présentes par son gérant-général Monsieur J. N. Dubrule, dûment autorisé par résolution à cette fin,

PARTIE DE PREMIERE PART,

ET

LES DIVERSES PERSONNES qui auront inscrit leurs noms au bas de ce document,

PARTIES DE SECONDE PART,

ont, ce jour, fait et arrêté entre elles les conditions d'engagements et conventions suivantes, savoir:

1. — Les parties de seconde part, chacune pour son compte personnel, ont consenti, à partir de ce jour et aussi longtemps qu'elles resteront à l'emploi et au service de la partie de première part, à laisser entre ses mains le dixième de chaque versement de salaire qui leur sera dû, la dite partie de première part étant autorisée, par les présentes, à retenir et garder d'elle-même telle portion de salaire;

2. — La partie de première part s'oblige d'élever le dit dixième de salaire au chiffre de un douzième et demi du dit salaire, par voie d'augmentation accordée à ces employés à titre d'encouragement, ce qui sera constaté dans un reçu quittance donné à chaque employé lors de chaque retenue ainsi faite;

3. — Il est de convention expresse que, faute par les parties de seconde part ou d'aucune d'elle, de vouloir se soumettre à ces conditions et à cet engagement, la partie de première part pourra les renvoyer du service sans autre cause, ni

A suivre sur la page 5

GROSSE NOUVELLE

Les gymnastes du professeur H. T. Scott iront à Rome, Italie.

Lisez la "Presse" de samedi, pour les détails.

IMPRESSIONS DE VOYAGE

M. P. R. DuTREMBLAY, AVOCAT, DIT CE QU'IL A VU AU COURS DE SON VOYAGE EN EUROPE.

M. P. R. Du Tremblay, avocat, de cette ville, est de retour d'un voyage de trois mois dans les principales villes d'Europe.

M. Du Tremblay fait l'éloge de l'Angleterre qu'il déclare être le plus grand pays du monde. C'est à son commerce et à la position première qu'elle occupe dans le commerce du monde que l'Angleterre doit sa grandeur et sa prospérité.

En France, M. Du Tremblay a constaté que le sentiment populaire à l'égard de l'Angleterre était on ne plus favorable.

Notre concitoyen reproche aux députés français de ne pas observer le décorum qui est si bien en pratique dans nos parlements.

Clémenceau, d'après M. Du Tremblay, commande une très forte in-

M. P. R. Du Tremblay, avocat de cette ville, qui revient d'un voyage de quelques mois en Europe.

fluence, dans la députation française, principalement parmi ses partisans.

"La piété du peuple français est encore très vivace, quoi qu'on en dise, déclare M. Du Tremblay. Toutes les églises de Paris sont remplies de fidèles, aux jours de célébration. Pendant que la piété des fidèles italiens pour leurs églises suinte l'indifférence, celle du peuple français respire la sincérité."

M. Du Tremblay fait aussi remarquer qu'en Normandie on se retrouve dans un nouveau Canada français. Le pays normand a les mêmes coutumes, et parle le même langage pittoresque que l'"habitant" du Canada.

"Nos Canadiens-Français parlent cependant un français plus compréhensible que certaines populations rurales de la France.

"Le paysan français met tout son orgueil à faire proprette et coquette son habitation. Un village de la Normandie, c'est ce qu'il y a de plus délicieusement pittoresque au monde, dit M. Du Tremblay."

Notre concitoyen parle en termes émus de sa visite à Rome et au Vatican.

M. Du Tremblay a eu l'honneur d'être reçu en audience privée par Notre Saint Père le Pape.

M. Du Tremblay déclare qu'au Vatican, on lui a parlé en termes très flatteurs de Monseigneur Bruchési, archevêque de Montréal.

NOTES MONDAINES

Mme T. Brosseau, de la rue Mackay, a donné un bridge en l'honneur de Mme Archie Fraser, de Fraserville.

× × ×

Mme Gustave Rainville, donne également un bridge aujourd'hui, en l'honneur de Mme Aurélie Fraser.

× × ×

Mlle Blanche Jeannotte, qui a passé plusieurs semaines chez Mme Marcil, à Ottawa, est de retour à Montréal.

× × ×

Mme Marcil est en visite à Montréal, chez sa soeur Mme Lefebvre, de la rue Saint-Hubert.

× × ×

Mlles Fielding ont donné un bridge suivi d'un thé, en l'honneur de Mlle Corinne Mackay, de Montréal.

× × ×

Les invitations sont lancées pour une partie de patins et de toboggan, chaque samedi, durant janvier et février, par Lady Grey.

× × ×

M. Armand Doucet est actuellement à l'Hôtel-Dieu, souffrant d'une sérieuse attaque de pneumonie.

× × ×

Mlle Dodge, de Somerville, est l'invitée de Son Excellence la comtesse Grey, à Rideau Hall.

× × ×

Mme Auguste Carrier, est retournée à Québec.

× × ×

Mlle Berthe Brodeur, qui a été sérieusement malade, est convalescente.

× × ×

Ce soir, au Club Lafontaine, les amis de M. T. C. Casgrain lui offrent un dîner en l'honneur de sa récente élection à la présidence du club.

× × ×

On annonce pour le 18 janvier le mariage de Madame Henri Laurier, d'Arthabaska, avec M. Alph. N. Brodeur, de Montréal.

LE CONCOURS DE LA BROUETTE

Moyen pratique pour connaître la force d'un homme

VOTRE IDEE POUR LE CONCOURS

Le concours de la brouette intéresse de plus en plus les esprits, si l'on en juge par le nombre de suggestions qui nous arrivent au sujet du concours de force populaire.

Monsieur J. C. Martel, entrepreneur est passé à nos bureaux pour nous faire la suggestion suivante:

Que chaque concurrent roule sa brouette le long d'un plan incliné qui irait en montant pendant 50 pieds puis en descendant pour la même distance.

Le plan incliné devrait monter de 15 pieds dans cette distance. De cette façon, les concurrents montreraient la force de leurs bras, et aussi la force de leurs jambes tant pour les muscles d'en avant de la cuisse que ceux d'en arrière.

La pesanteur à mettre dans la brouette devrait être d'environ 250 livres.

Monsieur Martel voit tous les jours des ouvriers charroyer des fardeaux de 2 ou 3 cent livres le long des plans inclinés dans les maisons en construction, et c'est là ce qui lui donne l'idée qu'il nous a apportée.

4ième idée

LA BROUETTE PASSERA SUR UN CHEMIN ROCAILLEUX

Montréal,

Monsieur,

Voici une idée sur le concours de la brouette. Faites charger votre brouette d'un poids assez pesant et faites passer votre concurrent dans un chemin très embarrassé (rocailleux par exemple) ou autre, celui qui ira le plus loin, sera le gagnant.

Votre serviteur,
JOSEPH HENRY,
Boîte 2312, Montréal.

5ième idée

POIDS EN EQUILIBRE

Montréal, 17 Déc. 1907

Monsieur, pour le concours de la brouette, je suggère ce moyen-ci; recouvrez votre brouette avec tolle ou bois et mettez un poids assez pesant ou roches, mais roulant, et faite faire le tour du Drill Shed, jusqu'à ce que l'équilibre du poids lui fasse manquer les bras; ou mettez un baril d'oxide de fer, qui pèse environ dans les 800 livres.

HENRI LEROUX,
Montréal, Montcalm, 261

6ième idée

BRIQUE OU PIERRE

Hull, 16 décembre 1907.

Monsieur le rédacteur,

En voyant sur votre grand journal ce soir votre demande de connaître l'idée de vos lecteurs, je me suis permis de vous envoyer la mienne qui sans aucun doute vous donnera à vous aussi la meilleure idée pour votre concours. Voici:

En construisant une plate-forme de six madriers de largeur sur une longueur de cinquante pieds et en donnant une pente de dix ou quinze pieds, et en mettant dans votre brouette une certaine pesanteur, soit de briques ou de pierres, mon idée est que par ce moyen-là vous verrez sortir la force qu'il y a dans les muscles d'un homme qui montera cette plate-forme trois fois sans s'arrêter avec son fardeau. Vous pouvez descendre la dite brouette par moyen de câble.

Voici mon idée, M. le rédacteur.

(Signé) VOTRE LECTEUR,
Hull, P.Q.

7ième idée

Montréal, 17 décembre 1907.

Monsieur, comme je lis votre journal tous les jours, j'ai lu sur la "Presse" d'aujourd'hui que vous demandez des renseignements à l'égard du concours de la brouette. J'ai lu le premier renseignement donné par M. Wilfrid Parisien, pour moi, je diffère d'opinion avec mon confrère, car je pense qu'un homme pesant et le moindrement fort peut gagner. Seulement pour moi, mon opinion serait de charger un poids dans une brouette et partir du haut d'une côte et dans le bas de cette côte un bout applomb et ensuite une côte à remonter et l'homme qui irait le plus haut dans la côte aurait gagné. Cela donnerait chance à tous les hommes, petits comme gros. Il s'agirait d'être équilibriste et avoir la force en même temps. Comme j'ai un peu d'expérience moi-même sur la brouette cela serait ma meilleure idée pour essayer les concurrents, il s'agira de ne point mettre les pattes de la brouette par terre pour descendre cette côte.

Votre obligeant,

HENRY PARRY,
51 Saint-Paul,
Montréal.

Nos lecteurs qui ont des bonnes idées à nous communiquer sont invités à le faire sans gêne.

Nous donnerons un prix à celui qui découvrira notre idée, telle qu'elle sera mise à l'épreuve en janvier.

IL DISPARAIT DE SON FOYER

UN CITOYEN DES PLUS EN VUE DU BIC N'A PAS DONNE SIGNE DE VIE DEPUIS PLUSIEURS JOURS.

(Du correspondant régulier de la PRESSE)

Bic, comté de Rimouski, 19 — Un citoyen en vue, de cette paroisse, qui a toujours joui de la confiance et de l'estime de ses co-paroissiens, est disparu depuis quelque temps.

SYMPATHIES

(Du correspondant régulier de la PRESSE)

Saint-Eustache, 19 — Les Artisans Canadiens-Français de cette paroisse ont adopté des résolutions de sympathie, à l'occasion de la mort de M. J. W. Paiement, un de leurs confrères.

M. JONATHAN HODGSON

A l'occasion de sa vingtième élection à la vice-présidence, les directeurs de la Banque des Marchands ont offert un portrait à l'huile à M. Jonathan Hodgson.

Le cadre a 30 pouces de largeur sur 36 de hauteur.

Concours Des Petites Annonces

Le dépouillement du concours des petites annonces est terminé. La "Presse" publiera, samedi, le résultat complet de ce concours auquel ont participé des milliers de nos lecteurs.

Lisez la "Presse" samedi.

UN DRAME EMOTIONNANT

Pour une modique somme, les apaches ont failli, mardi soir, coucher un jeune homme dans son tombeau.—Courage héroique de M. Wilfrid Gratton, en présence des sanguinaires bandits; échange de balles.

Les bandits qui infestent le nord de la ville, depuis quelque temps, ont failli faire une autre victime, mardi soir, et si M. Wilfrid Gratton, qui travaille pour son père, épicier de l'Avenue Colonial, n'est pas aujourd'hui couché dans

SON TOMBEAU,

ce n'est réellement pas leur faute.

Il était 10 h. 30 p.m., mardi, M. Gratton venait de fermer les portes de l'établissement et, après avoir éteint le gaz, gagnait dans le domicile paternel qui se trouve au-dessus de l'épicerie.

Tout à coup, un bruit insolite attira son attention. Il lui semblait qu'on ouvrait la porte de l'arrière-magasin. Le jeune homme, qui est très brave, descendit pour voir ce qui en était.

A peine, arrivait-il dans le magasin, qu'il vit, à trois pieds de lui, l'ombre d'un inconnu, en même temps

QU'UNE BALLE

lui passait à quelques lignes seulement des yeux, la flamme du coup de feu l'aveugla et le projectile alla se perdre dans la boiserie, à sa gauche.

Le jeune homme saisissant son revolver, qui se trouvait à portée de sa main, courut dans le magasin, et mettant le comptoir, entre lui et le bandit, tira sur le voleur, qui retraitait en toute hâte. La balle du courageux garçon s'aplatit sur un clou du plancher, près des talons de l'apache.

Le voleur, cependant, avait laissé les portes de derrière du magasin

M. Wilfrid Gratton qui a bravement tenu tête à un bandit armé, et l'a mis en fuite.

ouvertes, et eut le temps de sortir avant que M. Gratton ne put faire feu de nouveau.

Aussitôt, le jeune homme courut vert l'endroit où le malfaiteur était sorti, mais ne vit que l'ombre du voleur, disparaissant en arrière de la haute clôture qui défend l'entrée de la cour.

Après avoir fermé les portes avec soin, M. Gratton alla dire à son père, qui dormait à l'étage supérieure ce qui était arrivé. Les deux hommes descendirent, mais les bandits —car

LE VOLEUR

avait un ou des associés qui l'attendaient dans la rue, — fuyaient vers le sud, dans l'avenue Colonial.

L'épicerie Gratton est au No 34[illegible] de cette rue. En partant pour prendre son repos pour la nuit, le propriétaire avait emporté le montant des recettes de la journée, ne laissant que quelques dollars dans le tiroir caisse.

C'est de cet argent que les voleurs voulaient s'emparer, et pour lequel ils ont failli commettre un meurtre. En effet, ce n'est réellement pas leur faute si la balle est allée se perdre dans le mur et n'a pas atteint la victime à la tête.

Il n'était que 10,30 hrs comme nous le disons plus haut, et les autres marchands, ainsi que les voisins veillaient encore, M. Gratton, père, qui était encore dans son premier sommeil n'entendit rien, et si le coup avait porté, ce n'est qu'hier matin, qu'il aurait trouvé le

CORPS ENSANGLANTE

de son fils unique, et cette pensée seule, le fait aujourd'hui, frémir d'horreur.

Les citoyens du quartier espèrent que la force de police sera bientôt augmentée, pour permettre aux officiers de mettre d'autres hommes à patrouiller quelques-unes des rues qui, comme l'avenue Colonial, n'ont jamais, ou presque jamais, la visite des gardiens de la paix. Le passage des constables, disent-ils, aurait pour effet de disperser certaines bandes de flâneurs qui se tiennent au coin des rues, et que l'on ne croit pas étrangers à l'attentat de mardi soir.

LA PRESSE

Bureaux 51 rue Saint-Jacques, Montréal, Canada.

BUREAUX POUR LES ETATS-UNIS
A New-York,
W. J. MORTON,
919 Brunswick Bldg., 225 Fifth Ave, Corner, 26th St.

A Chicago,
W. J. MORTON,
H. Elmer Wilson, représentant, 87 rue Washington.

POUR L'ETRANGER
Londres, Angleterre,
CHS. DEWYNTER, Limited,
11 Charing Cross Road.

LA PRESSE est imprimée et publiée au No 51 rue Saint-Jacques, Montréal, par La Compagnie de Publication de LA PRESSE (limitée).
T. BERTHIAUME, Président.

Toute correspondance doit être adressée comme suit: LA PRESSE, No 51 rue Saint-Jacques, Montréal, Canada.

Circulation de LA PRESSE

TOTAL DE LA SEMAINE
14 DECEMBRE

LUNDI	94,106
MARDI	94,048
MERCREDI	94,077
JEUDI	94,233
VENDREDI	94,097
SAMEDI	117,276
TOTAL	587,837
HEBDOMADAIRE	50,722
	638.559

MOYENNE PAR JOUR DE L'EDITION QUOTIDIENNE

97,972

La moyenne de la circulation de la "Presse" dans la ville de Montréal et la banlieue, dépasse 45,000 copies par jour.

Aucun autre journal français de cette ville ne peut prouver que son tirage pour la Ville de Montréal et la banlieue, atteint le tiers de cette circulation.

LES ACCIDENTS DE CHEMINS DE FER

UNE TERRIBLE COLLISION DE CONVOIS SE PRODUIT PRES DE FORT WILLIAM: DEUX MORTS ET UN BLESSE.

(Du correspondant régulier de la PRESSE)

Ottawa, 19 — L'Express du C. P. R. est arrivée à Ottawa, à six heures et demie, mardi matin, avec vingt-sept heures de retard, occasionné par un acident arrivé à Angler, près de Fort William, lundi. Le mécanicien, le chauffeur, ont été tués et M. Georges Brown, conducteur de malle, a été sérieusement blessé.

La cause de l'accident est due à une erreur d'aiguillage, il est heureux que l'accident ne soit pas arrivé ailleurs, car on aurait certainement de nombreuses pertes de vie à enregistrer.

Les deux infortunés victimes portent le nom de Philip Mcallen et William Allen ; elles habitaient à Schreiber.

L'AMOUR N'A PAS D'AGE

Genève, 19 — Un Roméo de 80 ans et une Juliette de 72, pensionnaires de l'asile des vieillards de Davinbirn, s'aimaient d'amour si tendre que, malgré les règlements de la maison, qui défendent le mariage entre les pensionnaires, ils résolurent de convoler en justes noces. Ils s'enfuirent, vécurent ensemble pendant une semaine, dépensèrent tout leur pécule et revinrent définitivement à l'asile, où on les reçut à condition qu'ils y vivraient comme des gens non mariés.

MIGRAINE

CARTER'S LITTLE LIVER PILLS.

Radicalement guéé par ces petites pilules

Elles soulagent aussi les douleurs de la dyspepsie l'indigestion et la gloutonnerie. Un remède parfait contre les étourdissements, les nausées, les gonflements, mauvais goûts dans la bouche, langue épaisse, douleurs de coté. LE FOIE PARESSEUX Elles régularisent les intestins. Elles sont purement végétales.

PETITES PILULES, PETITE DOSE PETIT PRIX.

CARTER'S LITTLE LIVER PILLS.

Les Pilules Authentiques portent le fac-simile de la Signature Brent Good

Refusez toutes Substitutions

Kronique

FIANCAILLES ROMPUES

En Angleterre et aux Etats-Unis, toute rupture de promesse de mariage entraine, au profit de la fiancée déçue, le paiement d'une indemnité parfois très importante. Est-ce un bien ? Est-ce un mal ? Cela dépend des cas, et les opinions sont partagées à ce sujet. Dans les vieux pays, les procès de cette nature sont très rares, bien que les ruptures ne le soient pas. C'est que l'on estime, du moins dans les engagements de bonne foi, qu'il peut survenir des raisons capables de modifier les projets arrêtés, que le mariage est une chose grave et que tant que le "oui" sacramentel n'a pas été prononcé, les fiancés conservent leur liberté. Quand les tribunaux d'Europe ont à décider en pareille matière, ce n'est jamais que pour juger des dommages pécuniaires causés par des fiançailles qui n'aboutissent pas. Les questions de sentiment, de désillusion, d'amour bafoué, de coeur meurtri n'entrent pas en ligne de compte. On restitue les cadeaux reçus ou l'on en rembourse la valeur, au choix de la partie demanderesse, de même que l'on rembourse le prix de toutes les dépenses spécialement faites au cours des fiançailles, lorsque ces dépenses résultent directement de l'engagement pris : fleurs, réceptions, toilettes, etc. Et si les procès de cette nature sont rares en Europe, l'Angleterre mise à part, c'est parce que, d'ordinaire, en cas de rupture, ces réparations pécuniaires se font spontanément.

Le pays où ces sortes de procès sont à peu près inconnus, c'est l'Allemagne, le pays des fiançailles interminables, si prolongées parfois que l'amour s'épuise avant de s'épanouir. Or, l'Allemagne vient d'être le théâtre d'un de ces procès, et cela a provoqué une grosse émotion dans la patrie d'Hermann et de Dorothée. La cour de Colmar vient de condamner, pour rupture injustifiée, un négociant allemand, établi à Metz, à verser la somme de 4,555 marks ($1093.29) à une demoiselle Gretchen Marguarita, de Kaiserslautern, qui avait rempli auprès de lui, pendant cinq années, le rôle poétique et doux de fiancée. Prenant son engagement très au sérieux, elle avait joint à ce rôle celui de garde-malade auprès de sa future belle-mère. Enfin, pour s'élever au niveau social de celui qui l'avait élue entre toutes, elle avait dû, sur sa prière, cesser tout travail et abandonner le magasin où elle trouvait ses moyens d'existence.

Pendant cinq ans cette tête carrée de fiancé avait roucoulé auprès de sa belle qui, placide comme toutes les blondes filles de la Germanie, attendait confiante, repue du bonheur à venir, le bon vouloir de son seigneur pour passer à son doigt mignon le symbolique anneau.

Mais un beau jour, ce grossier mangeur de choucroûte avait envoyé dinguer la belle enfant, sous le fallacieux prétexte qu'elle n'était pas d'assez bonne famille.

La pauvre congédiée pleura comme une Madeleine. Malheureusement, ses larmes n'étaient pas d'or, et comme elle n'avait que son travail pour vivre et qu'elle avait dû y renoncer pour complaire à son adorateur, elle se trouva dans la détresse.

Elle s'adressa alors timidement à celui qui l'avait mis dans une situation pareille, mais le goujat fit la sourde oreille.

Alors, la pauvre délaissée fit ses comptes, ces bons comptes qu'on fait avec son bon ami, et elle chargea le tribunal d'en ordonner le paiement.

Voici le détail de ces réclamations :

Pour affranchissement des lettres d'amour qu'elle lui avait adressées pendant cinq ans, 60 marks ($15), soit trois dollars par an, ce qui indique une correspondance assez active pour une fiancée allemande.

Elle pensa aussi qu'il était juste que le déserteur des félicités conjugales lui restituât les cadeaux, gages d'amour et diverses galanteries qu'il avait reçus d'elle, soit au total 175 marks ($42) ou $8.40, prix courant par an pour les cinq années d'amour platonique dans lesquelles elle s'était figée. Elle ajouta à ces sommes le manque de gagner pendant cinquante-quatre mois, manque dû à la volonté du fiancé, soit 80 marks par mois ($19.20), ce qui formait un total de 4320 marks ($1,036.80). En tout, $1,093.20.

La cour de Colmar, ayant apuré cette addition, l'a trouvée juste et a appliqué l'article du Code Civil qui convenait à ce litige.

Il est remarquable que les peines de coeur seules n'aient pas été évaluées.

Ah ! si le négociant de Metz avait eu affaire à un tribunal anglais, il est probable qu'il aurait dû liquider son fonds pour pouvoir payer un flirt stérile de cinq années.

Autre pays, autre justice.

19-12—1907. LAURENT BART.

Meubles, Literie et Tapis

Tout le contenu de l'Hotel Chevalier [Sault aux Récollets] consistant en Meubles de Salon, Salle à Manger et Chambre à Coucher, aussi : 2 Pianos, un gros Range, Tapis, Carrés de Tapis, Carpettes, Prélarts, Rideaux, Portières, Couchettes en Cuivre et en Fer, Oreillers, Matelas.

En Usage depuis 6 Mois

Pour etre Vendu de

30 à 50 %

DE REDUCTION.

Nous avons aussi un grand choix de Meubles de Salon et de Salle à Manger pour les Fêtes. Nos Magasins sont ouverts tous les soirs.

Argent Comptant ou à Crédit.

F. Lapointe

625 Ste Catherine Est,
ANGLE MONTCALM.
35—uy.

BOUTEILLE THERMOS

Reste CHAUDE pendant des heures sans feu. Reste FROIDE pendant plusieurs jours sans glace. En vente chez tous bons marchands. Faites venir le livret gratuit: "The Story of a Wonderful Bottle."

CANADIAN THERMOS BOTTLE Co., Ltd,
9 rue St Nicolas, Montréal, Can.
19,25,27,30

LE TELEPHONE SANS FIL

Selon son inventeur, il sera établi entre l'Europe et l'Amérique en février prochain.

Londres, 19. — Vladimar Poulsen, l'inventeur du téléphone sans fil, annonce qu'il va établir une communication pour le public entre l'Europe et l'Amérique pas plus tard qu'au mois de février.

UNE SOIREE CHEZ LES POMPIERS

Les pompiers de la caserne de Sainte-Cunégonde ont donné, hier soir, une soirée pour meubler leur salle de récréation. Etaient présents le chef Benoit, le chef-adjoint Tremblay, le sous-chef Brière, le capitaine Reynolds, l'échevin N. Lapointe, M. C. P. Fabien, etc. On a perçu d'abondantes souscriptions.

VOICI la marque de fabrique qui se trouve sur chaque véritable bouteille d'Emulsion de Scott

vendue dans presque tous les pays du monde. Rien ne l'égale pour reconstituer les corps faibles et épuisés des jeunes et des vieux.

Chez les pharmaciens; 50c et $1.00. A

Marché RIVEST

209 rue Ste Catherine Est
Tél. Est 3659

Vendredi, samedi et lundi, $10.00 de récompense à quiconque prouvera que je ne donne pas la marchandise telle qu'annoncée.

1000 livres de volailles à . .	10c
1000 livres d'oies à 11 et . .	12c
1000 livres de dindes fraîches, à 14c et	15c
5000 livres de porc frais dans n'importe quelle partie à	10c
1000 livres de viande hachée, pur porc frais,3 livres pour	25c
1000 livres de jambon désossé à	13c
1000 livres de beurre frais à	27c
1000 seaux de graisse de 2 livres	$2.40
1000 chaudières de graisse, 5 livres	75c
100 sacs de patates à 85c et	75c
5000 boîtes de tomates . . .	11c
5000 boîtes de blé-d'inde, 3 pour	25c
1000 livres de croupes de boeuf, 8½c et	9c
1000 livres de viande à vendre à 20 livres pour . . .	$1.00
Veau, de 6c à	10c
Langue de boeuf fraiches ou salées, la livre	10c
Porc frais entier	9c
Saucisse, boudin et rognons, la livre	7c

Le succès, dans n'importe quel commerce, ne s'obtient pas rien qu'en rêvassant, et le commerce de buanderie ne fait pas exception à cette règle. La

TOILET LAUNDRY

"La buanderie qui connaît son affaire" doit d'être au premier rang à son grand esprit d'entreprise, à sa libéralité et à sa célérité.

425 RUE RICHMOND
Phone Up 3480.
27—m 1 8,0

LA MAIRIE A ST LOUIS

L'ECHEVIN TURCOTTE EN ACCEPTE LA CANDIDATURE ET EXPOSE SON PROGRAMME.

L'échevin Napoléon Turcot, de la Ville Saint-Louis, s'est rendu, hier soir, à la demande de 2,500 électeurs de la Ville St Louis, en acceptant la candidature à la mairie aux prochaines élections.

C'est à la suite d'une grande assemblée qu'il a fait cette déclaration.

Cette assemblée était présidée par M. U. Royal et M. J. W. Jalbert, avocat, en était le secrétaire.

M. Turcot a passé en revue l'administration du conseil depuis deux ans et a expliqué son programme, dont voici cinq articles importants :

1o. L'égalité de tous les citoyens sans différence de condition, de croyance et de nationalité.

2o. L'adoption d'un emprunt raisonnable, sanctionné par le peuple.

3o. Le refus de l'annexion, à Montréal, pour le présent du moins.

4o. L'établissement d'un tunnel, traversant la voie ferrée du Pacifique, dans le but de faciliter la circulation des tramways.

5o. L'obtention de la compagnie qui fournit l'eau à la corporation à donner plus de pression et à améliorer la qualité de cette eau, qui n'est pas potable actuellement.

Mtre Arthur Brossard, C. R., avocat, a fait l'éloge de M. Turcot et a engagé le peuple à l'élire maire dans l'intérêt du progrès et l'avancement de la ville Saint-Louis.

Ont aussi adressé la parole : MM. A. Théberge, avocat, Odessa Paquette, de la maison Jean Paquette, l'échevin A. Godon, le notaire Germain, Ed. Tamaro et N. Royal.

"THREE SWALLOWS"

Le Whiskey Irlandais "Three Swallows," de Sir John Power and Son, Limited. Célèbre depuis plus d'un siècle. Du plus haut degré de pureté. Recommandé par la profession médicale parce qu'il est parfaitement "sec."

Distillateur de Sa Majesté le Roi.
217—ij—n w A

ACHATS DE NOEL

— AUX —

Magasins Affairés d' allan's

Des milliers d'acheteurs ont déjà fait leur choix et des milliers encore le feront cette semaine. :: :: ::

Encore six jours seulement. Venez de bonne heure et ayez le premier choix.

Des aseortiments de Cadeaux convenables, plus considérables que jamais sont étalés pour la saison de Noel. Tout notre personnel est prêt et sera heureux de montrer les marchandises. Voyez nos étalages de vitrines sur les rues Craig et Bleury et au No 401 rue Ste Catherine Ouest.

Voici quelques suggestions tirées de notre stock immense. Il est impossible d'énumérer chaque article ici.

SUGGESTIONS POUR CADEAUX DE MESSIEURS

Ce que vous pouvez vous procurer pour 10c et 15c

Boîtes à tickets en cuir, peignes de poche, pots à barbe et blaireau, cendriers à cigares, cartes de Noël, mouchoirs en linon irlandais, porte-allumettes en bronze, jouets en caoutchouc.

Ce que vous pouvez vous procurer pour 25c

Superbes cravates en soie, foulards de fantaisie en cachemire, bretelles de fantaisie, mouchoirs en pure toile et en pure soie, bourses, épingles d'écharpes, boutons de manchettes, tasses et soucoupes à moustache, carnet d'échéance, jarretières élastiques pour hommes en une jolie boîte, pots à barbe et blaireaux ,jolies boîtes de fantaisie pour envoyer par la poste.

Ce que vous pouvez vous procurer pour 50c

Cravates en riche soie, mouchoirs en soie, gants en laine, bretelles de fantaisie, foulards, casquettes, chaussettes de fantaisie, blaireaux de Badger, boutons de manchettes, épingles à écharpe, rateliers à pipe.

Autres Suggestions pour Messieurs

Gants pour hommes, en chevreau, mocha ou peau de chien, soie, laine ou doublés en fourrure.

Foulards en soie en riches carrés de soie, blancs ou de couleur, dessins unis ou de fantaisie.

Vestons de maisons, robes de chambre, vestes de fantaisie, bonnets en drap ou en fourrure, collets en fourrure, tricots.

Pardessus Garnis en Fourrure et Doublés en Fourrure

et tous articles en fait de vêtements pour hommes, chapeaux et merceries.

NOUS VOUS INVITONS A VENIR FAIRE L'EXAMEN.

SUGGESTIONS POUR CADEAUX DE DAMES

Ce que vous pouvez vous procurer pour 10c, 15c et 25c

Boîtes à colifichets, évantails japonais, parfum, mouchoirs initialés en soie, tasses et soucoupes, gants en laine, plateaux à épingles, plateaux à miettes, broches, boîtes à gants, porte-savon, cartes de Noël, épingles à chapeaux, albums à cartes postales, mouchoirs bordés en dentelle, calendriers de fantaisie, boîtes de papier.

Ce que vous pouvez vous procurer pour 50c

Magnifiques mouchoirs brodés en soie et bordure en dentelle, mouchoirs en soie japonaise, avec initiale ou devise de fantaisie sur le coin, boîtes japonaises à mouchoirs, miroirs à mains, bourses ,albums à cartes postales.

Autres Suggestions pour Dames

Magnifiques sacoches à main en cuir, gants en soie, en laine et doublés en fourrure, carrés pour le cou en riche soie, longs gants en laine, plateau et brosse à miettes en métal japonais, plateaux à cartes, belles bourses en cuir, albums à photographie, boîtes à mouchoirs et à gants, gants gantelets en peau de renne et en peau de chien.

SUGGESTIONS POUR GARÇONNETS ET FILLETTES

Ce que vous pouvez vous procurer pour 10c et 15c

Ardoises à dessiner, cloches de Noël en papier, livres d'historiettes, balles en caoutchouc, trompettes, toupies, blocs-gravures, services de couture, boîtes de peinture, fusils, dulcimers.

Ce que vous pouvez vous procurer pour 25c

Jouets musicaux, services à thé, jeux, violons, harmonicas, jouets en fer, poupées, blocs de construction, ardoises à dessin, balles en caoutchouc, toupies ronflantes, outils de menuisier en boîte.

Autres Suggestions pour Garçonnets et Fillettes

Boîtes à ouvrage, livres d'historiettes, escarpolettes, sleighs, ours Teddy, grands violons, singes, fusils, jouets mécaniques, jeux, banques, livres de chansons et de musique, pianos, chevaux, dominos, tuques et ceintures, mitaines, gants, couteaux de poche, orgues à bouche, tricots, casquettes de hockey, casques en fourrure, casquettes en drap, cravates, pardessus, reefers, complets, etc., etc.

allan

Magasins Ouverts jusqu'à 10 hrs le soir et jusqu'à 11 hrs p. m. Samedi

Angle Craig et Bleury et 401 Rue Ste Catherine Ouest.

GRATIS

Montre d'or à remontoir et bague GRATIS

Montre avec mouvement américain, boîtier plaqué en or 25 ans, garantie bien marquant le temps, semblable par l'apparence à une montre en or de, garantie pour 25 ans; aussi une bague plaquée en or, sertie d'une éclatante pierre, données gratis à ceux qui vendront 24 nouveaux bijoux à 10c chacun. Envoyez vos nom et adresse afin de recevoir les bijoux. Quand vous les aurez vendus, envoyez-nous les $2.40 et nous enverrons la montre et la bague. Friend Supply Co., Dept. 157. Boston, Mass 19—24

Plaignez celui ou celle qui souffre du mal de tête, mais conseillez-lui de prendre de suite une tablette de "Hed-Rite"; ils éprouveront un soulagement presqu'instantané suivi d'une rapide guérison. 25 cents la boîte partout. A

Feuilleton de La "Presse"

L'OFFICIER BLEU

PAR GEORGES PRADEL.

Feuilleton de La "Presse"

DEUXIEME PARTIE

DESESPERANTS SOUVENIRS

88 Suite

—Oh ! qu'elle chante ! qu'elle fasse ce qu'elle voudra, la pauvre chère créature, elle ne me dérange en rien.

Les voyant si bien d'accord, Catiche s'enfonça de nouveau dans ses psaumes.

Lorsqu'elle se fut éloignée, hors de portée de voix :

—Il ne faut pas pleurer, mon enfant ! Chanter vaut mieux encore. Mais ne voulez-vous pas causer avec moi, au lieu de chanter. J'ai une fille, — la voix de la baronne frissonna, une grande et charmante fille comme vous. Ne pourriez-vous pas parler avec moi, comme si vous étiez auprès de votre mère ?

La folle secoua tristement la tête :

—Ma mère ! maman ! Je n'ai plus de maman ! Je n'ai plus de mère ! Je n'ai plus personne.

—Comment ! Vous n'avez plus personne ? Personne qui vous aime ?

—Personne ! personne ! répéta douloureusement la malheureuse.

Et comme Catiche se rapprochait du banc, elle se remit à chanter :

De grand matin,
J'ai rencontré le train.
De trois grands rois se rendant en voyage.

De grand matin,
J'ai rencontré le train,
De trois grands rois se rendant en voyage.

Mais sa voix était toute tremblante, tandis qu'un frisson courait le long de ses épaules.

Mme Cazérès attendit l'éloignement de la surveillante, et alors, d'une voix très douce :

—Voulez-vous être mon amie ? Voulez-vous que je vous aime, ma pauvre enfant, que je vous chérisse, comme j'aime, comme je chéris ma fille ?

La folle ne répondit pas. Mais la baronne fut certaine d'avoir été comprise, car le coeur de la jeune fille s'était mis à battre à bonds désordonnés.

Puis, tout d'un coup, semblant prendre un parti désespéré :

—Chut ! ne parlez plus ! ne me dites plus un mot ! Vous voyez bien que le coeur me manque, et que, cette fois, je serais irrévocablement perdue.

Ces mots avaient été prononcés à voix basse, brefs, nets, précipités.

Au prix d'un surhumain effort, Mme Cazérès avait pu retenir un cri de stupeur.

La folle reprenait maintenant que Catiche se rapprochait de nouveau du banc :

Y avait d'abord
Des gard's du corps,
Des gens armés pard'sus leur justaucorps.

Y avait d'abord
Des gard's du corps,
Des gens armés avec une troupe de pages ;

Catiche avait terminé sa lecture.

—Allons ! dit-elle, il faut rentrer. Madame peut rester, elle, je n'ai pas d'ordre à son égard, mais vous...

La jeune fille n'essaya pas de résister.

Soumise, obéissante, elle se mit à gesticuler, tout en chantant d'une voix forte la troisième strophe de la ballade des "Trois grands Rois" :

Venaient serrés,
Armés et cuirassés,
Les francs archers portant haut l'oriflamme.

Venaient serrés,
Armés et cuirassés,
Les francs archers et les arquebusiers.

Sous leurs armes,
Les baronnets
Chacun paré des couleurs de sa dame,
Sous leurs armets,
Les baronnets
Cavalcadaient suivis de leurs valets.

Hydropisie et Maladie de Coeur. — "Pendant dix ans, j'ai grandement souffert de maladie de coeur. Les battements de coeur et la suffocation faisaient de ma vie un tourment. L'hydropisie survint. Mon médecin me dit de me préparer aux pires éventualités. J'essayai le Remède du Dr Agnew pour le Coeur. Une dose me soulagea grandement, une bouteille m'a complètement guérie." — Mme James Adams, Syracuse, N. Y. — 167

—Allons ! rentrez ! rentrez ! gourmanda Catiche.

Et, à son tour, elle déclama:

"Seigneur, ne me reprenez pas dans votre fureur et ne me châtiez pas dans votre colère!"

Il faut bien le reconnaître, ce duo de la légende des "Trois Rois" et des psaumes de Catiche produisait une désopilante cacophonie. Mais le côté réellement comique en échappait à la baronne Cazérès.

Avec une poignante angoisse, elle suivait des yeux la folle, qui s'éloignait en compagnie de Catiche.

Et elle demeura assise sur le banc rustique tant que la voix de la jeune fille parvint à ses oreilles.

Celle-ci continuait à chanter la dernière strophe de la ballade :

Hélas! je sais un chant d'amour,
Triste et gai tour à tour,
Hélas! je sais un chant d'amour,
Triste et gai tour à tour.
j'avais douze ans lorsqu'en Bretagne
On me l'apprit sur la montagne...
Hélas! je sais un chant d'amour,
Triste et gai tour à tour.

—Rentrez! rentrez! poursuivit impitoyablement Catiche.

Et pour la dernière fois, la voix reprit :

Souvent le doux nom de Marie
S'y mêle au nom de ma patrie.
Helas! je sais un chant d'amour
Triste et gai tour à tour.

La baronne s'était levée, elle s'était mise à marcher devant elle, pour voir plus longtemps encore cette enfant qui prenait de plus en plus une immense place dans son coeur, dans sa vie.

Parcourant l'allée que venait de quitter la psalmodiante Catiche, elle était arrivée à une petite montée faite d'artificielles rocailles, d'où retombait une source argentée, en cascades jaillissantes.

Au-dessous, un amas de grosses pierres poreuses, striées, surplombant une pièce d'eau où s'ébattaient des poissons rouges.

Harper sacrifiait beaucoup aux regards, dans l'établissement du Tombeau des familles.

Aux parents qui venaient visiter "la Source", il montrait complaisamment ces cascades, ces eaux vives, ces riants bosquets.

Comment ne pas se plaire au milieu de cette fraîcheur, de cette verdure.

Comment n'y pas retrouver la santé et la raison !

La baronne regagna bientôt le pavillon en proie à une émotion poignante.

Par quel moyen pourrait-elle éclaircir ce mystère.

Les paroles de la jeune fille lui étaient échappées dans un éclair de raison.

Elle en était bien sûre. Le lendemain à la même heure, la folle arrivait encore prendre place à son banc favori.

Elle avait repris son costume de pigeonne, agrémenté de festons et d'une bizarrerie outrée.

Ses yeux brillaient, son agitation était extrême, l'éclat de ses grands yeux bleus se montrait plus violent encore qu'à l'ordinaire.

Catiche avait pris goût à sa psalmodie de la veille. Sous son bras se voyait un gros livre de psaumes, bourré d'anexes.

D'instinct, cependant elle jeta un regard soupçonneux sur la baronne.

Fort heureusement, celle-ci se tenait sur ses gardes. Elle venait de prendre, bien à l'avance, un air à la fois indifférent et abattu.

Tout comme si elle ne se fut pas trouvée là, la pauvre folle arriva et s'assit à l'autre extrémité du banc, sans même s'apercevoir de sa présence.

—Je ne sais pas ce qu'elle a aujourd'hui, grogna la désagréable Catiche. Il est impossible de la tenir.

La folle semblait cependant, en cet instant, très calme, abattue même; la tête dans les mains, elle n'attachait aucune attention à ce qui pouvait se dire ou se passer autour d'elle.

—Vous voudrez bien la veiller un peu, fit Catiche, s'adressant à Mme Cazérès, depuis que je fais votre service, je n'ai même plus le temps de m'adonner à mes pleuses lectures.

Le premier mouvement de la baronne fut d'accepter avec empressement la charge que voulait bien lui confier la revêche servante.

Aussitôt elle se ravisa.

Dans les maisons de fous, la moindre parole, le plus banal des incidents peuvent cacher un piège.

—Certainement, finit-elle par répondre, je ne m'y refuse pas : mais ne vous éloignez pas trop, car, après tout, je n'ai aucune autorité sur elle.

—Oh ! elle n'est pas méchante ! Incapable de vous faire une noirceur. Incohérente, voilà tout, détraquée.

Et Catiche, fermant à demi les paupières, prenant l'air inspiré que devait avoir la physionomie d'Eudore, gronda sourdement :

—Elle n'a jamais songé au salut de son âme ! C'est sa vile dépouille charnelle qui, seule, l'a préoccupée. Alors, le Seigneur s'est retiré d'elle, et cruellement l'a frappée. Vous même, telle doit être également votre histoire. Pensez-y, tandis qu'il en est temps encore. Encore un peu, et il sera trop tard !

Et Catiche, brandissant son livre de psaumes d'un air menaçant, intima ce dernier ordre à Mme Cazérès :

—Mortifiez-vous ! Humiliez-vous ! Punissez-vous ! si vous ne voulez pas être cruellement châtiée !

Mais elle jugea parfaitement inutile d'engager une discussion avec la fanatique.

Celle-ci, du reste, ne lui laissait pas le temps de répondre. Comme la veille elle recommençait sa promenade, ouvrant son gros volume et le feuilletant avec attention.

(A suivre).

Le Vin Bacchus au Quinquina est un vin tonique sans rival, à base de vieux vin de Bourgogne, le plus chaud, le plus mœlleux, le plus savoureux des vins. Le Quinquina en accentue les propriétés apéritives et digestives.

Hémorroïdes guéries en 6 à 14 Jours. Onguent Pazo ne manque jamais de guérir hémorroïdes cuisantes, sèches, fluentes ou saillantes en 6 à 14 jours, ou argent remis. 50c.

GUÉRISON DE SHILOH

Soulagement soudain pour la toux la plus vilaine—secours instantané pour le rhume le plus opiniâtre—peut être prise SANS DANGERS même par un enfant. C'est la Guérison Shiloh. Vendue sous garantie qu'elle guérira le rhume et la toux plus promptement qu'aucune autre médecine ou votre argent retourné. 34 ans de succès recommandent la Guérison de Shiloh (Shiloh's Cure). 25c. 50. $1. 316 F

GUERIT TOUX ET RHUMES PROMPTEMENT

LA LUTTE DE DEMAIN SOIR

L'ex-champion Jenkins fera face à Rogers et au redoutable Perrelli.

UN MATCH SENSATIONNEL

Avant que Tom Jenkins ait réussi à battre ses deux adversaires demain soir, il y aura du bruit et de la bataille dans l'arène du parc Sohmer. Rogers craint Beel et Gotch, mais Jenkins ne l'a jamais battu, et il a confiance dans sa force pour résister à la force de l'ex-champion.

Perrelli a hâte de se battre, car le tendre John aime bien mieux la bataille qu'un bon repas. Pour son début cette saison, il promet une démonstration au vétéran Jenkins comme il n'en a jamais rêvé ; une explosion dans l'arène ne serait pas pire.

De fait, si Perrelli tient parole, il y aura du fracas demain soir, au parc Sohmer. Perrelli tient à faire sa marque au début et il la fera par tous les moyens.

JENKINS A MONTREAL

Tom Jenkins est arrivé.

Son oeil éteint le fait ressembler au Cyclope de la mythologie. Il ressemble encore au Cyclope antique, par ses proportions majestueuses, sa musculature prodigieuse et sa face décidée.

La perspective d'une bataille contre deux adversaires ne l'effraie point.

Perrelli lui est inconnu, et il tient à lui faire payer les paroles qu'on attribue à l'Italien.

Tant qu'à Rogers, il en a entendu parler souvent. Jenkins est prêt pour les deux.

Jenkins est très intéressant en conversation. Ses récits de lutte sont tantôt amusants, tantôt émouvants.

Il faut l'entendre parler de Gotch et de Beel. On peut rester des heures alors à l'écouter.

La "Presse" racontera plusieurs de ses anecdotes inédites.

UN LUTTEUR CLASSIQUE

Il faut voir lutter Tom Jenkins, si l'on veut se reporter à dix ans en arrière, et juger cette belle lutte classique qui précéda l'époque actuelle avec ses torsions à la Gotch.

On luttait alors classiquement avec tous les tours, la ruse, la science de la belle lutte antique.

Aujourd'hui, Gotch a tout changé. Au lieu de tomber son adversaire, il lui fait assez de mal pour qu'il cesse de lutter. Ce n'est assurément pas aussi beau.

Nous le répétons, Jenkins est le type — avec McLeod — de la belle lutte classique, et sa lutte de demain soir sera une superbe illustration de ce genre scientifique.

Jenkins a 35 ans, et sa forme est superbe. Obligé de lutter constamment avec les militaires de Westpoint, il a gardé sa force et son agilité comme au temps où il était champion.

A LA SALLE TREMBLAY

Très intéressante séance athlétique hier soir à la salle Tremblay.

Lachance et Lajeunesse ont fait trois luttes nulles de six minutes, à 125 livres.

A 145 livres, Dubois et le constable Beauchamp ont fait partie nulle d'une heure. Une nouvelle rencontre pour $25 a été arrangée.

Dans le match au poignet pour $5, Lavigueur a renversé Caron.

PRATIQUE DES CLUBS DE HOCKEY

Les Wanderers partiront samedi matin pour l'ouest.

Nos grands clubs de hockey ont eu chacun une importante pratique, hier soir. Les Wanderers avaient leur plus puissante équipe. On voyait sur la glace Riley Hern, Art. Ross, Bruce Stuart, Johnson, Pud Glass, Blachford, F. Patrick, Chipchase, Liffiton, Beck, Armstrong, Hopper, Huckle, Price, etc.

Comme on le voit, Rod. Kenendy brillait par son absence. On dit qu'il pratiquera dorénavant avec le Victoria.

L'équipe des Wanderers, qui fera le voyage dans l'ouest se composera comme suit : Hern, Ross, Patrick, Stuart, Johnson, Glass et Blachford.

Chipchase accompagnera les autres comme substitut.

Les Wanderers partiront samedi matin. Ils reviendront pour la partie au bénéfice de la famille de Hod Stuart, le jeudi, 2 janvier, 1908. L'équipe d'étoiles qui fera face aux champions dans cette joute se composera des joueurs suivants : Morsn, Davidson, Pulford, Bowie, Smith, Russell et Jordan.

Ce sera une grande joute. On croit que l'assistance égalera si elle ne dépasse pas celle aux parties pour la coupe Stanley.

Les Shamrocks sont maintenant plus forts qu'ils ne l'ont été depuis lontemps.

Les joueurs qui ont pris part à la pratique d'hier soir sont : Jack Marshall, J. Gardner, Nicholson, Grannary, Griffis, autrefois du Montagnard ; Degray, de Cornwall ; J. Wells, autrefois du club Montréal ; McNamara, du Sault Canadien ; Nichol, Hyland, Dunlap, du Victoria ; McDonald, Foley et Wray. Gardner et Marshall se sont multipliés et ont accompli des prodiges. Ils donnent de précieux conseils aux autres joueurs. Nicholson est toujours le même homme qui se distingua si fort avec les "Little men of Iron."

LE PATIN AU STADIUM

Le club Laval a eu sa deuxième pratique hier soir au Stadium.

Plusieurs juges suivirent attentivement le jeu des différents joueurs, afin de voir leur mérite respectif. La composition de l'équipe sera une tâche difficile, étant donné que tous les joueurs font de leur mieux afin de se classer dans la première ou deuxième équipe.

Les pratiques se font avec entrain, et si cet enthousiasme continue, le Laval fera bonne figure dans la ligue interuniversitaire. Comme nous n'avons pas de club pour nous représenter dans la Ligue Fédérale et l'Eastern, le Laval devra avoir l'encouragement de nos compatriotes.

Le club du Droit jouera sa première partie, demain après-midi, au Stadium, avec le Mont St Louis, entre 2 et 4 heures.

L'état de la glace est maintenant superbe au Stadium, et au goût de tous les patineurs.

Ce soir, il y aura fanfare.

LES TOURNOIS ATHLETIQUES DE LA PRESSE

LVème LECON — Comment tenir le fleuret.

On s'étonne souvent de voir avec quelle facilité certains tireurs au fleuret désarment leur adversaire. On s'émerveille de leur force; on prend en pitié le désarmé. La façon toute spéciale de tenir le fleuret rend le désarmement si facile que pas un tireur honnête ou poli ne cherchera à enlever le fer de son advesaire. Désarmer pour le plaisir de la chose est une grossièreté et n'est nulle part toléré. Il arrive souvent qu'on désarme l'adversaire sans le vouloir. On doit s'en excuser et lui remettre la lame, enlevée par un lié ou un froissé.

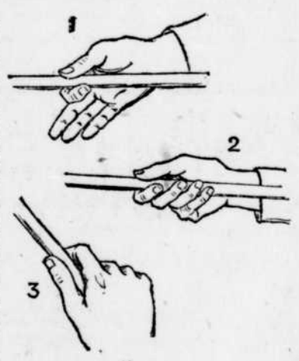

La vignette No 1 indique comment on doit tenir le fleuret, c'est-à-dire quels sont les doigts qui agissent le plus fortement sur la poignée. Le pouce et l'index, placés tout près de la lunette ou garde, serrent légèrement, juste assez pour le tenir, le manche de l'arme. Les autres doigts, une fois refermés, sans serrer la poignée, donnent cette facilité et cette vivacité de mouvement au poignet qui rend les feintes, les contres, les demi-cercles possibles. Si l'on serrait, le poignet se trouverait en quelque sorte paralysé et il serait impossible d'avoir un jeu précis. Il faut de la souplesse de poignet, au fleuret, si l'on veut arriver à faire quelque chose de bon.

La vignette No 2 montre comment se tient le fleuret en garde (vu du tireur). Le dessin No 3 indique la position de la main en pronation, comme le No 2 la montre en supination. Ces deux positions de la main permettent de faire toute les opositions, toutes les parades, tous les contres.

ETABLI EN 1850.

DIAMANTS POUR NOEL

Notre rayon des diamants représente le bon goût, l'élégance rare et la haute qualité. La plus remarquable caractéristique, c'est l'absence complète de l'effet lourd et sans grâce que l'on voit dans tant d'étalages. La beauté de style et l'exclusivisme de dessin caractérisent cette branche de notre commerce. Nous sommes des experts en fait de diamants et les acheteurs ont notre garantie avec chaque pierre.

Le prochain diamant que vous acheterez, que ce soit un diamant de "Cochenthaler" et vous en aurez pour votre argent.

Nous illustrons ici quelques-unes de nos valeurs spéciales :

No 999 Bague-cercle, a 3 diamants parfaitement appareillés, prix $100.

No. 654 Bague-cercle, a 2 Diamants parfaitement appareillés et une belle perle orientale, prix $75.00

No 1001 Bague-cercle, a 2 diamants appareillés et une superbe émeraude vert gazon, prix $100.00

No. 222 Bague-cerles, a 5 diaments parfaitement appareillés, prix $100.00

No. 1239 Solitaire, a un diamant parfait superbement taillé, prix $100.00

Toutes les bagues ci-dessus valent l'argent qu'on en demande et feront des cadeaux de choix pour Noel. Par la malle franço sur réception du prix.

OUVERT LE SOIR. OUVERT LE SOIR.

Cochenthaler

BIJOUTIER

448 rue Ste Catherine Ouest.

ANGLE METCALFE. w

NOUVELLE VICTOIRE DU NATIONAL

Résultat des parties jouées par les clubs de la ligue Canadienne.

NOMS DES JOUEURS EN COMMENCANT PAR LA GAUCHE, RANGEE DU HAUT: D. MIRON, J. DUMONT, E. GAGNON, FRECHETTE, L. VIAU, TRESORIER, P. BOULIANNE, PRESIDENT, H. A. FOUCHER, SECRETAIRE, CAPITAINE.

Le club de quilles National organisé par H. A. Foucher, semble être invincible. Jouant hier soir à la salle Manhattan, il a défait le St Gabriel par 250 points, devant un public nombreux et enthousiaste.

C'est là la cinquième victoire consécutive du National. Les hommes du capitaine Foucher ont fait un total de près de 3,400. Score :

SAINT - GABRIEL

				Total
Parent	148	169	177	494
A. Jean	170	158	214	542
N. Vidal	201	151	160	512
S. Laroche	181	166	143	540
G. Brisebois	183	140	169	492
Renaud	153	205	184	542
Total				3122

NATIONAL

				Total
J. Dumont	206	153	185	544
E. Gagnon	167	172	211	550
L. Viau	174	231	183	588
H. A. Foucher, capitaine	181	154	226	561
P. Boulianne	160	181	183	524
W. Fréchette	172	247	184	605
Total				3372

Majorité pour le National 250

On peut se procurer des portraits du National en s'adressant à la New York Modern, 1180 rue Saint-Denis.

LIGUE CANADIENNE DE QUILLES

DIVISION SENIOR—SIXIEME PARTIE

Le Manhattan reste toujours en tête n'ayant aucune partie perdue. Le Carillon vient en deuxième place, avec une partie perdue.

POSITION DES CLUBS

	Gag.	Perd.
Manhattan	6	0
Carillon	5	1
Forsyth	3	3
St Henri	2	4
Royal Canadien	2	4
St Charles	0	6

RAPPORT DES PARTIES

MANHATTAN

				Total
Gauvin	173	202	157	532
Miron	174	178	185	537
Cloutier	130	140	157	427
Guillette	197	160	225	582
Décarie	134	172	146	452
Foucher	170	233	200	603
Total				3133

ROYAL CANADIEN

				Total
Auger	161	168	143	472
Thibodeau	134	131	149	414
Bougie	185	184	187	556
Mallette	157	138	127	422
Loiseau	168	122	155	445
Brunet	171	154	158	483
Total				2792

Majorité pour le Manhattan . . 341

Partie jouée chez le Manhattan.

FORSYTH

				Total
F. Blake	177	154	167	498
Chartrand	145	144	140	429
Martin	147	147	138	432
G. Thomas	124	147	170	441
J. Blake	228	196	158	582
J. Thomas	196	150	134	480
Total				2962

CARILLON

				Total
Brien	169	159	157	485
Gaudet	160	212	146	518
Pelletier	235	177	177	589
Collerette	179	157	157	493
St Germain	184	132	157	473
Lamoureux	159	188	210	557
Total				3115

Majorité pour le Carillon . . . 253

Partie jouée chez le Carillon.

CHAMPETRE II VS. COLONIAL II

Ce soir, ces deux clubs se rencontreront sur les allées de M. Plourde, No 25 Sainte-Catherine Ouest. La partie sera très contestée, et promet des surprises pour les partisans des deux clubs.

Les joueurs sont priés de se rendre vers 8 heures, car la partie commencera de bonne heure. Le Champêtre a une victoire à son crédit et le Colonial une défaite avec les ingénieurs.

ST HENRI VS. ST CHARLES

Le rapport de cette partie n'a pas encore été reçu. Le St Henri est sorti vainqueur par au-delà de cent points.

LA RAQUETTE

BELLE SORTIE DU CLUB DE RAQUETTE ST JACQUES

Le club St Jacques a fait une superbe sortie hier soir. Soixante-quinze de ses membres ont chaussé la raquette et se sont rendus chez Lumkin, où ils ont passé une soirée des plus joyeuses.

La saison 1908 s'annonce comme devant être très glorieuse pour le club St Jacques. Le plus vif enthousiasme règne chez tous les membres. La sortie d'hier a été un beau succès, et chacun est revenu enchanté de sa soirée.

CONSTITUTION DE L'UNION DES RAQUETTEURS

Nous publions aujourd'hui quelques articles additionnels de la constitution de l'Union Canadienne des Raquetteurs.

ARTICLE 23. — COURSES

Les courses suivantes, et toutes celles qui pourront y être ajoutées en diverstemps par le bureau de direction, seront considérées comme les épreuves pour le titre de champion : course de 100 verges, course de 220 verges, course d'un quart de mille, course d'un demi mille, course d'un mille, course de deux milles, course de cinq milles, course de 120 verges avec obstacles, steeplechase à travers la campagne.

Ces courses sont régies par la constitution et les règlements de la Fédération Athlétique Amateur du Canada.

ARTICLE 24. — AMENDEMENTS

Ces règlements pourront être amendés à toute assemblée du bureau de direction, ou en prenant le vote par lettre. Pour l'emporter, la majorité devra être des deux tiers des membres votants. Avis des amendements à être proposés devra être donné 15 jours d'avance au moins, à tous les membres du bureau de direction.

ARTICLE 25. — COMPOSITION DU BUREAU DE DIRECTION.

Le bureau de direction se composera du président, du premier vice-président, du deuxième vice-président, du secrétaire-trésorier, qui seront élus à l'assemblée annuelle qui aura lieu chaque année à tel lieu et telle date que le comité exécutif alors en charge nommera. Un représentant autorisé de chaque club en règle avec l'Union fera aussi partie du comité.

ARTICLE 26. — COTISATION.

La cotisation annuelle sera de deux dollars, payable d'avance, le ou avant le 8 janvier de chaque année.

Une lettre attend M. C. Demers, président du club de raquette Swastika, à la "Presse."

BOXE

LE COMBAT DE LUNDI A MAISONNEUVE

Les amateurs de boxe pourront se dédommager lundi prochain de la triste séance dont ils ont été témoins cette semaine. Les adversaires le 23 du courant seront Napoléon Dufresne, le vaillant petit pugiliste canadien - français, qui a un si beau record à son actif, et Pinkey Evans, un boxeur dont nous trouvons le record dans l'annuaire de la "Police Gazette." Ce seul fait en dit long sur les mérites de l'homme, car la "Police Gazette" ne mentionne dans son annuaire que les pugilistes de première et de seconde classe. Elle néglige les autres.

On peut s'attendre à ce que le combat Dufresne - Evans soit un régal. Déjà, de forts paris ont été engagés sur le résultat de la rencontre, par des sportsmen de cette ville. Les admirateurs de Dufresne sont très confiants et sont disposés à risquer de fortes sommes.

Le jour de Noël, nous verrons Young Lenny et Al. Fellows à l'oeuvre.

NOTES

Les clubs Maple Leaf et Winnipeg joueront ce soir pour décider lequel des deux clubs ira dans l'Est rencontrer les Wanderers dans les parties pour la coupe Stanley.

L'équipe du club Brandon, cette saison se composera des joueurs suivants : Buts, Butt, de Toronto ; couvert, Shouldis, d'Ottawa ; rover, Marks, de Toronto ; aile gauche, Bellamy ; centre, Smith ; aile droite, Fraser.

Le club a besoin d'un joueur comme point.

A Pittsburg, les Pirates ont défait hier soir le Pittsburg Athletic Club par 6 à 2, dans une joute de hockey.

Bracelets pour montres, 20 p.c. d'escompte, cause de feu. R. Hemsley, 257 Saint-Jacques.

ATHLETISME

LE CERCLE PAROISSIAL

Le club de raquetteurs du Cercle Paroissial Saint-Louis fera sa première sortie de conserve ce soir, à sept heures et demie, partant de ses quartiers généraux, rue Saint-Dominique. Au retour un banquet sera offert aux raquetteurs.

Le programme pour la saison est le suivant :

19 décembre 1907 — Sortie.
26 décembre 1907 — Glissoire.
7 janvier 1908 — Marche.
14 janvier — Glissoire.
21 janvier — Sortie : raquetteurs et raquetteuses.
28 janvier — Marche.
31 janvier — Glissoire.
4 février — Sortie.
11 février — Euchre.
18 février — Glissoire.
20 février — Sortie.
23 février — Marche à Saint-Vincent de Paul.
25 février — Sortie.
27 février — Courses pour le championnat du club.
3 mars — Sortie avec dames.
11 mars — Marche.
12 mars — Glissoire.
17 mars — Euchre.
24 mars — Sortie.
26 mars — Glissoire.
31 mars — Marche.
5 avril — Sortie avec dames.

LE CONCOURS F.X. ST CHARLES

Un lecteur de la "Presse" a gagné le premier prix ($20), au concours organisé par la maison F. X. Saint-Charles, et annoncé dans tous les journaux au moyen de coupons.

Le concours était facile, et par conséquent, l'on n'a pas eu de peine à distribuer les 85 prix en argent promis à ceux qui enverraient une solution juste. Sur 5,300 coupons, 1,300 portaient la solution juste. Le tirage au sort des 150 dollars a été fait en présence des représentants de journaux de cette ville.

Dans un discours, M. F. X. Saint-Charles déclara que la haute qualité de ses marchandises avait fait le succès de la maison depuis sa fondation en 1844. "Un marchand, a-t-il dit, qui vante au public la valeur d'une marchandise de qualité inférieure, n'est pas digne de réussir, puisqu'il trompe sa clientèle".

Parmi les personnes présentes se trouvait M. W. Adams, petit-fils du fondateur de la maison F. X. Saint-Charles.

En réponse à un toast porté à la santé des gagnants, M. Adams fit l'historique de la maison.

Voici maintenant la liste des gagnants :

Le premier recevra $20, le second et le troisième, $10 chacun ; les sept suivants $5 chacun et les autres $1 chacun.

R. Dussault, 219 Saint-André ; Mme H. O. Lachance, Saint-Paschal, Co. Kamouraska ; Mlle B. Blanchette, 1265 Bld. Saint-Laurent ; Mlle E. Chevrier, 451 Sussex, Ottawa ; M. Maurice Asselin, 350 Delisle ; M. Giroux, 98 Parc Lafontaine ; M. Paul Panneton, 431 Drolet ; Mlle C. Kanningham, 131 Board of Trade Mldg ; Zénaïde Lemoine, Sainte-Julie de Verchères ; M. U. Durocher, 420 Parc Lafontaine ; M. David White, Allan's Corners, Québec ; Mlle Christine Lemerle, 75 rue Saint-Denis ; Mlle M. M. Turcotte, Huberdeau ; Mme de Chatigny Paré, MM. F. X. Saint-Charles et Cie, Limitée ; J. B. Emond, 1111 Saint-Denis ; Jos. Levesque, 120 Bleury ; Mme C. P. Germain, 144 Sanguinet ; Madeleine Mugnier, 290 Parc Lafontaine ; Georgiana Marchand, Champlain, Québec ; H. F. Harding, 44 rue Victoria ; Roger Goulet, 182 Ontario ; L. Quesnel, 318 Dorchester ; Aldéric Renaud, 227½ Papineau ; Alriz Ouimet, 583 Fullum ; Réal Garneau, 1 ave. Laviolette, Trois-Rivières ; Geo. de la Durantaye, 1554 Saint-Denis ; René Leduc, 262 Notre-Dame, Lachine ; E. Lamy, 433 Notre-Dame ouest ; A. Bourgeault, 29 rue Viger ; Mlle C. Larose, 5454 Saint-Antoine ; Rose Binette, Saint-Eustache ; Mme Armand Tessier, Pointe-Bleue, Roberval ; Mme Léon Defoy, Sault au Récollet, Québec.

Madame Léonie Jarret, 466 Lagauchetière ; M. Elzéar Germain, St Didacée, Co. Maskinongé; Mlle Archambault, 823 St Laurent ; Théo. McDuff, Varennes, P.Q. ; Cyrille Rousseau, 102 rue Du Collège, St Henri ; Mme J. A. Bertrand, St Hyacinthe, P. Q. ; Ruth Corbett, St Jérôme, P. Q. ; H. M. Houde, Britania Mill, P. Q. ; J. R. Côté, Chatham, Ont. ; C. A. Archambault, 404 rue St André, ville ; Mlle Maria Bélanger, 703 Ave. Laval, ville ; Milo Kirware, Wallace, N. S. ; C. Langlois, 1387 rue St André ; Alf. Hamel, 327 Besserer St., Ottawa ; Marie McDuff, 252 rue Iberville ; Ant. McDuff, Varennes, P. Q. ; J. A. Desjardins, 305 rue St Paul ; Hercule Giroux, 98 Parc Lafontaine ; T. Allard, 1385 rue St André ; David White, Allan's Corner ; Mlle L. Mathieu, boîte 107 Beloeil Station ; M. M. Brankin, 40 Market Sqr., Ottawa ; Emile Brunet, 116 Logan St., ville ; L. Moreau, 68 rue Bourget ; Léo. Deslongchamps, 35 rue Chambord, ville ; M. Lajoie, 51 Iberville, ville ; Léon Natte, Sorel, P. Q. ; Mlle Alma Labranche, 692 rue Sanguinet, ville ; Rosa Madore, 299 rue Clark, ville ; Dame Emery, 146 rue St Ferdinand ; Eva Couture, 663 rue St Denis ; Milly Stuart, 549 Roseline Ave., Westmount ; Mlle J. Cameron, 359 Parc Lafontaine ; M. H. Chandler, 16 Montée des ouaves ; M. Eug. Kelly, 43A Montana, ville ; Rita Pilon, 76 rue St Denis ; Mme R. B. Davidson, 22, 3ème Ave., Vlauville ; Juliette Jetée, 460 Gilford St. ; Omer Dufresne, 168 St Dominique ; Pierre Lemerle, 75 rue St Denis ; J. Préfontaine, 101 Ontario Ouest ; Anna Lavigne, 756 Notre-Dame Ouest; Thérèse Savard, 460 rue Gilford, ville ; William Houston, 679 St Antoine ; Mlle Thérèse Giroux, Farnham ; S. Choquette, 62 rue Visitation ; Léon Gauthier, Sorel, P. Q. ; Julienne De-Rousselles, Bordeaux ; A. Stevenson, 230 rue Hibernia, Pointe St Charles; Elise Houle, 666 Fullum, ville ; C. F. Sasville, Capucin, P. Q. ; Adélard Laframboise, 161 rue Bloomfield, Outremont ; Alp. Mainville, 1243 rue St Denis, ville ; J. H. Eagle, 710 Saint-Urbain.

Les gagnants recevront chacune une carte postale, les priant d'aller réclamer leurs prix à l'épicerie St Charles, Boulevard Saint-Laurent.

HOMMES FAIBLES, VOICI DU SECOURS

Prenez ma Ceinture Electrique pour ce qu'elle fera pour vous. Portez-la, la nuit, pendant votre sommeil, ou lorsque vous vous reposez après votre travail. Vous vous apercevrez que c'est un vitalisateur, un tonique pour les nerfs, un reconstituant de la vitalité. Employez-la contre toute maladie que les drogues n'ont pu guérir et vous ne cesserez d'en faire des louanges.!

Je prétends que je puis vous guérir, hommes faibles ; que je puis pomper une vie nouvelle dans vos organismes épuisés ; que je puis guérir vos maux et douleurs, assouplir vos articulations et vous faire sentir aussi vigoureux et alertes que vous ne l'avez jamais été de votre vie. C'est beaucoup de prétentions, mais mon remède est bon, et je le connais assez pour assumer tous les risques.

Je donne la Vitalité aux Hommes avec un organisme fort, un Esprit lucide, de Nerfs solides, une Volonté ferme.

Peu d'hommes sont aussi forts et aussi vigoureux qu'ils devraient être. Le travail dur, l'inquiétude ou les soucis de la vie moderne ont épuisé les forces d'un grand nombre. Des excès de toutes sortes et des maladies cachées ont ruiné la constitution des autres — le petit nombre sont de véritables hommes.!

C'est pour cela que la richesse mondiale se trouve concentrée entre les mains de quelques-uns. A l'exception de ceux qui héritent de leur richesse, les hommes en santé sont ceux qui s'enrichissent — ce sont des hommes dont l'organisme est fort, les nerfs solides, la volonté ferme et l'esprit lucide. Ces hommes ont suivi avec soin les lois de la nature et ont conservé leurs forces et leur santé.

Dr McLaughlin. Stanfold, Qué.

Cher docteur. — Bien que je ne vous ale pas encore écrit, je suis très satisfait de votre Ceinture. Je suis parfaitement guéri et je me porte comme je ne me suis jamais porté auparavant. — JOSEPH BLAIS.

Dr McLaughlin. Rivière à Claude, Qué.

Cher docteur. — Votre Ceinture m'a fait un bien permanent pour la sciatique. Je n'ai ressenti aucune douleur depuis que j'ai fait usage de votre Ceinture. — TIMOTHEE AUCLAIR.

Dr McLaughlin. Kaministikaw, Qué.

Cher docteur. — Je vous écris ces quelques mots pour vous dire que je suis bien content de la Ceinture Electrique que j'ai achetée de vous voilà à peu près dix mois. Elle m'a fait beaucoup de bien, et quand je me lève le matin, c'est comme si je n'avais jamais été malade. Votre tout dévoué, JULES BERNIER, chez Kelly Closse.

Si vous êtes sceptique, tout ce que je demande c'est une sécurité raisonnable pour le prix de la Ceinture et vous

ME PAYEZ QUAND VOUS ETES GUERI

La Ceinture Electrique du Dr McLaughlin guérit l'indigestion, la constipation, la faiblesse du foie et des reins, le rhumatisme, la névralgie, le lumbago, la sciatique ; elle enraie les effets des habitudes épuisantes — tous les symptômes de la faiblesse chez les hommes et les femmes. Elle met une vie et une énergie nouvelles dans le système nerveux.

Réveillez-vous ! Faites usage de cette Ceinture et devenez un homme ! Venez à mon bureau ou envoyez-moi ce coupon, et je vous enverrai par la poste mon LIVRE GRATUIT de 80 pages. Il indique le chemin de la santé et de la prospérité.

Dr M. N. McLAUGHLIN,
214 Saint Jacques, Montréal, Can.

Veuillez m'envoyer votre livre gratuit.

NOM. . . . . .

ADRESSE. . . . . .

Heures de bureau : 9 a.m. à 6 p. m. Mercredi et samedi pusqu'à 8.30 p.m. A

Cognac-Whisky "Monopole"

Une Revelation pour le Palais Blasé

UNE NOUVELLE CREATION

Le Cognac-Whisky est obtenu par une distillation spéciale qui donne un produit idéal, pur et véritable, dont le gout, le parfum et la finesse, quoique très développés sont d'une homogénéité parfaite.

La Marque de Commerce et la Signature doivent se trouver sur chaque Bouteille.

C. DUPUIS & CIE,

Seuls Fabricants du "COGNAC - WHISKY".

Enregistré comme suit sous le No 11842, en conformité avec l'acte des Marques de Commerce et Devis du Canada:

"Une étiquette de forme caractéristique, portant le nom composé "COGNAC-WHISKY" — la représentation de trois pavillons, le mot "MONOPOLE" et le nom et l'adresse "C. Dupuis & Co., à Cognac". Aussi une bouteille de forme spéciale avec un arc concave au centre formant une poignée pour la main, tel qu'indiqué dans le patron ci-joint."

ESSAYEZ-EN UNE BOUTEILLE

HUDON, HEBERT & CIE., Ltee., - Montréal

Seuls Agents pour le Canada et Terreneuve.

18—mjs—n

BIÈRES DE NOEL

"The Beer That Makes Milwaukee Jealous".

ESSAYEZ-LA.

MONTREAL BREWING CO.

LA MEILLEURE BIERE QUI SOIT FAITE.

17,19,21 C

LE PLUS JOLI CADEAU

C'est souvent un problème de choisir un cadeau pour un homme. Pourquoi n'achetez-vous pas une jolie pipe ou des bons cigares ? Cela est toujours apprécié. Il n'y a pas de meilleure place que

LE MIKADO

54 RUE ST JACQUES. - A. MILLAIRE, Prop.

Assortiment considérable de cigares de choix, en boîtes de 25, 50 et 100 cigares. — Pipes, etc. 14, 19, 21, 24, 28, 31—C

LA PRESSE

MONTREAL, 19 DECEMBRE 1907

TARTE

C'est avec une grande émotion que nous songeons à un confrère parti, quand cet homme a eu la force et la renommée de l'hon. M. Tarte. Au monde du journalisme plus qu'à tous autres s'adresse le mot : " Beaucoup d'appelés et peu d'élus." Il était sûrement l'un des élus. Il avait la verve, le style, l'élan, l'endiablement de la plume.

Après lui avoir appliqué une de ces trouvailles du publiciste par excellence, Louis Veuillot, nous n'aurions pas besoin d'y ajouter un mot. Car, le grand écrivain semblait décrire M. Tarte dans ces paroles :

" Le talent du journaliste, c'est la promptitude, le trait, avant tout la " clarté. Il n'a qu'une feuille de papier et qu'une heure pour exposer le litige, " battre l'adversaire et donner son avis. S'il dit un mot qui n'aille pas au but, " s'il prononce une phrase que le lecteur ne comprenne pas tout d'abord, il " n'entend point le métier. Qu'il se hâte, qu'il soit net, qu'il soit simple. La " plume du journaliste a tous les privilèges d'une conversation hardie ; il doit " en user."

Tarte avait tout cela : " la promptitude, le trait, la clarté." Quel trait, et qui entrait si profondément dans les chairs de son adversaire ! Oh ! la belle promptitude qui foudroyait, la clarté qui mettait son homme à nu, meurtri et déchiqueté !

Mais, il était trop ardent pour faire la bataille sur une chaise, au fond d'un cabinet. Les luttes qui se dessinaient dans son esprit, lui fallait les transporter dans la réalité, pour les diriger lui-même de la voix et de l'action. Il était aussi tribun, aussi organisateur, aussi ingénieux que terrible écrivain. Il eut des succès énormes et justement gagnés. Il ne s'occupait pas du nombre, et sa fougue le jetait sans compter sur les gros bataillons qu'il réussissait assez facilement à percer et souvent à disperser.

Sa doctrine était saine, en religion comme en économie politique. Cette direction, il la tenait d'une modeste institution qui a lancé beaucoup d'hommes sérieux dans la carrière. L'Assomption fut sa force. Comme les preux de l'ancien temps qui donnaient pour tout héritage une rapière à leurs rejetons en leur disant : " Aime Dieu et va ton chemin," son collège lui mît des principes dans le coeur et de la logique dans la tête. Avec cela il marcha à ses hautes destinées, en escaladant facilement tous les honneurs rêvés.

C'était un beau travailleur, et tout était de son cru dans le champ qu'il cultivait. Il ouvrait moins les livres que sa puissante imagination. Chez lui, pas de théories, pas de problèmes, pas d'abstractions. Il enseignait la foule par la seule force du verbe écrit ou parlé.. Sa plume était une fusée.

Lorsqu'il entra dans le cabinet Laurier, il ne nous dit qu'un seul mot : " Je veux être un ministre à succès." Il tint parole en comprenant les destinées et la destination du Saint-Laurent. Les autres provinces, comme la Nouvelle-Ecosse et le Nouveau-Brunswick, étaient indifférentes à cette route ; Ontario adverse par instinct. Il lui fallut beaucoup d'habileté pour escamoter les quelques millions qui firent ouvrir les yeux du commerce à la réalité. Ces dépenses furent une innovation qui surprit. " Quand j'aurai mis cinq ou six cent mille dollars dans les installations de Sorel, disait-il, il faudra bien que les autres s'en servent." Tel fut son objectif ; c'est sur le creusement du Saint-Laurent que se concentrèrent toutes ses aspirations. Naturellement, son esprit logique s'étendit aux autres points parce que les ports de la Baie Georgienne n'étaient que des corollaires dans sa ligne de visée. Il devait créer là-bas pour alimenter ici le fleuve géant. Admettons que les choses ont bien tourné, et que, pour sa gloire, des successeurs énergiques et éclairés ont su intensifier cette grande conception de notre situation géographique.

Puis, vinrent les déceptions qui attendent presque toujours quelque part les hommes de progrès et de valeur. Il fut imprévoyant dans son patriotisme, habitué qu'il était à ne pas compter avec les obstacles. Le dirons-nous, c'est presque avec plaisir que nous l'avions vu revenir à son point de départ : le journalisme. Il y fut aussi brillant que jamais, avec une provision additionnelle de connaissances pratiques. Quand, il y a peut-être maintenant douze ou quinze mois, sa plume sembla s'arrêter tout-à coup, nous ne pûmes nous ôter de l'idée cette autre phase dans la vie de Louis Veuillot, que le maître eut la force d'expliquer ainsi quelques années avant de s'éteindre, en écrivant à sa soeur :

" Je ne voudrais pas t'inquiéter, mais j'éprouve un malaise indéfinissable qui est autre que tout ce dont j'ai l'habitude, et qui me déroute tout à fait. J'avais emporté un article commencé : j'ai essayé deux fois de le finir ; deux fois je me suis arrêté en chemin, sans avoir avancé d'une ligne. Je n'ignore pas, cependant, ce que je veux dire, et l'article est bien tout entier dans ma tête. Le sujet est, d'ailleurs, le plus simple du monde ; il n'y a qu'à raconter. Je n'en peux venir à bout. Cela, me déconcerte horriblement. Ah ! c'est maintenant que je n'ai plus mon ancienne facilité ! Rien ne coule de source, rien ne va plus, et je crois bien que la fontaine est tarie. Depuis mon départ, je n'ai écrit qu'à toi. Je n'ai pas donné signe de vie même à Lulu. Je me déciderais, je crois plus volontiers à me faire arracher une dent qu'à écrire une lettre, et il me semble que si l'on me disait que j'ai fait mon dernier article, j'en aurais un plaisir infini. Je ne vois rien à dire sur rien, ou je ne vois rien qui mérite d'être dit. Quelque chose en moi s'est brisé, ou dénoué, ou effaré."

Et, comme il écrivait à sa soeur sur du papier papal, il ajoutait : " Regarde ce petit papier ; il vient de Rome et du Vatican. C'est une des feuilles que l'aimable Mgr Elloy s'est procurées et a presque volées pour me faire plaisir. Ce papier ne devrait parler que des choses éternelles. J'y écris que le bon Dieu m'a donné l'Eglise, toi et Eugène (son frère) et que j'ai été un homme bien outillé."

C'est par ce mot que nous voulons signaler, au milieu d'une grande tristesse, le départ d'un vieil ami ; il était bien outillé.

Le nom de Louis Veuillot s'est présenté de lui-même sous notre plume, parce que nous trouvons bien des points de similitude entre les deux. Le " Figaro " disait du premier pour expliquer son audace lorsqu'il appellait Victor Hugo une vieille citrouille à moitié remplie de diamants, ou qu'il exécutait Montalembert et Mgr Dupanloup: "Il avait pour lui la grammaire et le pape." Monsieur Tarte avait pour lui l'apostrophe saccageante et la foi du Croisé.

POMPES ET PROCEDURE

L'acceptation par le Conseil du rapport de la Commission des Finances, refusant d'acheter la pompe de cinq millions, mais proposant l'acquisition d'une pompe de "douze millions", a été favorablement reçue par le public.

L'impossibilité d'ériger cette pompe en temps utile était une cause suffisante pour légitimer la résolution des Finances et du Conseil.

En votant comme il l'a fait, le Conseil a évité une théorie sans fin de contestations légales aussi coûteuses qu'inutiles. Cette question des pompes en fournit la preuve, car les difficultés judiciaires auxquelles elle a donné naissance sont loin d'être résolues.

S'il arrive un accident quelconque dans le fonctionnement des pompes entre les mois de février et mars, les partisans de l'achat de la pompe de cinq millions ne manqueront pas de s'écrier : "Nous l'avions dit." Ce sera vrai, mais ce qui le sera également, c'est que si on avait acheté cette machine qualifiée de "ferrailles" par nos ingénieurs, on n'aurait pu s'en servir en temps voulu.

La question des rapports de minorité des commissions s'est de nouveau posée à cette séance du Conseil.

On a prétendu que ces rapports ne pouvaient être régulièrement présentés au Conseil et le maire, pour tourner la difficulté, a conseillé aux signataires du rapport : les échevins L. A. Lapointe et Saddler d'en présenter les conclusions sous forme d'amendement à la résolution proposant l'adoption du rapport de la majorité.

Cette procédure serait très acceptable si elle n'était contraire à l'esprit et à la lettre des règles du Conseil.

Ces règles reconnaissent les rapports de minorité des Commissions et leur présentation au Conseil par la règle 98, qui se lit comme suit :

" 98. Le rapport de la majorité est le rapport de la Commission et ne " doit pas être fait comme le rapport de la majorité. Lorsqu'un rapport sera " fait par la minorité, il devra se lire comme suit : "Les soussignés constituant " la minorité de la Commission, etc."

Cette règle ne souffre aucune interprétation ; son texte est clair et positif.

Si on lit ces règles avec quelque peu d'attention, on voit qu'elles sont conformes à l'article 40 de la charte, voulant que les Commissions envoient au Conseil un rapport complet et détaillé de tout ce qu'elles font.

Non seulement elles prévoient des rapports de minorité, mais elles pourvoient de plus à la communication, en cas de non rapport faute d'accord, d'un rapport spécial des délibérations "afin que l'on puisse en venir à une décision."

Cette procédure est fort juste ; sans elle, le Conseil pourrait être tenu, serait certainement tenu dans l'ignorance la plus complète quant aux détails de toute question référée à une commission.

Dans le cas actuel, le rapport de la minorité exposant les raisons des partisans de l'achat de la pompe de cinq millions ne pouvait-être remplacé par un simple amendement.

L'utilité des rapports de minorité est tellement démontrée que ces rapports devraient, dans tous les cas, accompagner les rapports de la majorité.

Nous le répétons : Toute la procédure du Conseil est à modifier et à simplifier, si on veut réellement faire d'utiles réformes à l'Hôtel de Ville, activer l'expédition des affaires et mettre les intérêts des citoyens à l'abri de toute surprise.

CHOSES ET AUTRES

L'Indépendant des Pyrénées-Orientales nous apprend que M. Simoneau sous-préfet de Céret fait stationner les trains en gare quand il lui plaît d'utiliser ce moyen de locomotion.

Il est de notoriété publique à Prades—écrit notre confrère—que lorsque M. Eugène Simoneau doit prendre le train, il ne se donne pas la peine de se rendre à la gare et de moisir dans les salles d'attente comme le commun des mortels. M. Simoneau envoie son domestique porter sa valise à la station et dire au chef de gare: "M. le sous-préfet se dispose à prendre le train allant dans telle direction, vous voudrez donc attendre qu'il soit arrivé pour donner le signal du départ."

Et M. le sous-préfet, au lieu de faire les cent pas sur le quai de la station, reste tranquillement à la sous-préfecture. Il attend que le train passe derrière l'immeuble départemental, voisin de la voie ferrée, que le sifflet de la locomotive, la trépidation des roues, l'annoncent à M. le sous-préfet, qui ferme le livre qu'il feuilletait, donne un dernier coup-d'oeil à sa toilette, et, à petits pas, se dirige vers la gare, où il arrive généralement pour entendre les murmures des voyageurs, qui se plaignent d'être arrêtés à Prades dix minutes de plus qu'ils n'auraient dû.

× × ×

Un imprimeur d'une ville de Normandie recevait ces jours-ci la commande d'imprimer, sur le ruban d'une couronne mortuaire, cette dédicace:

"Repose en paix! Au revoir!"

Deux heures après, le donateur de la couronne télégraphiait à l'imprimeur:

"Prière d'ajouter "au ciel" s'il y a encore de la place..."

Et le lendemain, jour de l'enterrement, lorsque la couronne fut déposée, sur son ruban déployé, les assistants purent lire:

"Repose en paix! Au revoir, au ciel s'il y a encore de la place."

Une des raisons de la popularité du Pianola comme cadeau de Noël et du Jour de l'An, c'est qu'il procure du plaisir pour toute une vie. Avec un catalogue de plus de 20,000 morceaux à choisir et la seule bibliothèque de musique circulante à Montréal, à votre disposition, les propriétaires des Pianolas peuvent toujours avoir de la musique brillante et nouvelle pour votre maison.

Le Pianola et le Piano Pianola, avec leurs améliorations essentielles, le Metrostyle et le Themodist, peuvent être obtenus seulement chez

NORDHEIMER'S, Ltd,

589 rue Ste Catherine Ouest.

En achetant l'une des nombreuses imitations du Pianola, l'acheteur sacrifie les nombreux avantages qui ont donné au véritable Pianola son universel succès.

THE TROY WAY
THE RIGHT WAY

Voyez à ce que votre Linge de Table et de Ménage soit Propre pour les

FETES DE NOEL

Nous ferons, pour vous, ce travail convenablement et promptement. Téléphonez-nous et nous enverrons chercher vos paquets.

Troy Laundry Co.,

BUANDERIE ET BUREAUX,

VERDUN

Téléphones — Main 3644-3645. Main 5477. Main 8313. Main 1893, Up 1999.

41—3

GAZELLE

La marque GAZELLE est la meilleure marque en conserves canadiennes, de fruits et de légumes.

La marque GAZELLE ne coûte pas plus aux consommateurs que les autres marques. Chaque boîte est garantie de première qualité. En vente chez tous les épiciers.

Cerises, Fraises, Framboises, Pêches, Poires, Pommes, Prunes, Blé-d'Inde, Haricots, Pois, Tomates.

Hudon, Hébert & Cie, Limitée,

MONTREAL.

A m.j.s—n

Cesseriez-vous de boire si vous le Pouviez ?

Orrine guérit l'habitude de boire en faisant disparaître la passion de la boisson. Il est sûr et inoffensif, $1.00 la boîte, et l'argent est remis si le remède échoue. Faites venir le livre sur "L'ivrognerie". Orrine est vendu et recommandé par Quenneville et Guérin, 700 rue Sainte-Catherine Est.

k A

BANQUE D'HOCHELAGA

33ème Assemblée Annuelle des Actionnaires

Tenue dans les Bureaux de la Banque à Montréal,

MERCREDI, LE 18 DECEMBRE 1907, A MIDI

M. F. X. St-Charles est appelé au fauteuil.

M. J. A. Prendergast est prié d'agir comme secrétaire.

Le secrétaire donne lecture des annonces dans la Gazette du Canada, convoquant cette assemblée.

MM. A. Alex. Prud'homme et Médéric Martineau sont nommés scrutateurs sur motion de M. F. X. St Charles.

TRENTE-TROISIEME RAPPORT ANNUEL

A Messieurs les Actionnaires de la Banque d'Hochelaga.

Messieurs,

Vos directeurs ont l'honneur de vous soumettre le résultat suivant de l'exercice financier terminé le 30 Novembre dernier.

COMPTE DE PROFITS ET PERTES

30 NOVEMBRE 1907

CREDIT

Balance au Crédit de Profits et Pertes, le 30 novembre 1906		$ 19,710.57
Profits pour l'année finissant le 30 novembre 1907, déduction faite des frais d'Administration, intérêt sur dépôts, pertes et pertes probables	449,794.05	
Prime sur nouveau Stock	175,000.00	
		$ 644,504.62

DEBIT

Dividende payé 1er mars 1907	$ 50,362.00	
Dividende payé 1er juin 1907	48,987.13	
Dividende payé 1er septembre 1907	49,403.16	
Dividende payable 1er décembre 1907	49,712.07	
Réduction sur Edifices de la Banque et Ameublement	30,563.26	
Porté au Fonds de Pension des employés	5,000.00	
Porté au Fonds de Réserve	400,000.00	
Balance au Crédit de Profits et Pertes le 30 novembre 1907	20,477.00	
		$ 644,504.62

FONDS DE RESERVE

Balance au 30 novembre 1906	$1,600,000.00	
Porté au Crédit de ce Compte le 30 novembre 1907	400,000,00	
Balance au Crédit de Fonds de réserve le 30 novembre 1907		$2,000,000.00

Moyenne du capital durant l'Année . $2,373,353.00

Percentage de profits . . . . . 18 1-10 p.c.

Le nouveau Fonds Capital, ($500,000) émis en janvier dernier a été promptement souscrit et payé, et les 35 p.c. de prime ont contribué pour autant à l'augmentation du Fonds de Réserve.

Des succursales ont été ouvertes à Verdun et à Viauville, près Montréal.

Dans le cours de l'année, des inscriptions ont été faites au Bureau Principal, de même qu'aux Succursales.

(Signé) F. X. ST-CHARLES, Président.

BILAN

30 NOVEMBRE 1907

PASSIF

Capital versé	$2,500,000.00	
Fonds de Réserve	2,000,000.00	
Profits et Pertes	20,477.00	
Dividendes non réclamés	913.65	
Dividende payable au 1er décembre 1907	49,712.07	
		$4,571,102.72
Dû à d'autres banques en Angleterre et en pays étrangers	$ 914,769.90	
Billets de la banque en circulation	2,239,019.00	
Dépôts ne portant pas intérêt	3,371,572.18	
Dépôts portant intérêt	8,481,370.31	
Traites impayées des agences sur le Bureau-Chef	120,930.70	
		$15,127,662.09
		$19,698,764.81

ACTIF

Or et argent	$ 211,770.09	
Billets de la Puissance	701,384.00	
Billets et chèques d'autres banques	1,194,206.31	
Dû par d'autres banques en Angleterre	32,611.81	
Dû par d'autres banques en Canada	182,857.99	
Dû par d'autres banques en pays étrangers	240,294.57	
Consolidés anglais et Débentures des gouvernements fédéral et provincial de la Cité de New York et de la Cité de Montréal	1,332,339.94	
Autres débentures canadiennes	3,575.00	
Prêts à demande sur actions et débentures	584,786.60	
Dépôts au gouvernement en garantie de la circulation	100,000.00	
		$4,583 826.31
Prêts à des corporations municipales		$ 811,409.59
Billets escomptés courants	$13,925,126.78	
Billets en souffrances (pertes déduites)	18,106.83	
Hypothèques sur propriétés vendues par la banque	22,650.00	
Propriétés foncières	33,273.67	
Edifices de la banque, ameublements et autres valeurs	304,371.63	
		$14,303,528.91
		$19,698,764.81

(Signé) M. J. A. PRENDERGAST, Gérant-Général.

On vota à l'unanimité les remerciements ordinaires au président, aux directeurs, aux officiers et employés de la banque.

Le rapport des scrutateurs donne les noms des messieurs suivants réélus comme directeurs pour l'année courante :

F. X. St Charles, Ecr., Robt. Bickerdike, Ecr., M. P., l'hon. J. D. Rolland, Ecr., J. A. Vaillancourt, Ecr., A. Turcotte, Ecr., E. H. Lemay, Ecr., J. M. Wilson, Ecr.

A la réunion du bureau de direction, tenu le même jour, Monsieur F. X. St Charles fut réélu président et M. Robt. Bickerdike fut réélu vice-président pour l'année courante.

Montréal, 18 décembre, 1907.

M. J. A. PRENDERGAST, Secrétaire et Gérant-Général.

y

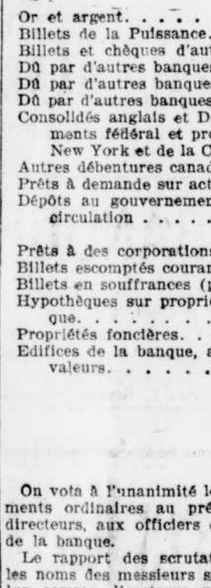

ESSAYEZ-LA

ET VOUS SEREZ SATISFAIT.

Manière de préparer une **Liqueur de Chartreuse** des plus exquise en même temps que très économique :

1. Dissoudre une livre de sucre blanc granulé dans une chopine d'eau froide :

2. Ajouter à ce sirop une chopine d'alcool le plus fort, et, en dernier lieu un flacon d'**Essence Concentree** pour **Chartreuse** des **Laboratoires S. Lachance, jaune** ou **verte,** au goût. Mélangez bien.

En vente partout, Prix 25 cents le flacon.

Si vous ne pouvez vous la procurer chez votre pharmacien ou marchand, nous nous ferons un plaisir de vous la faire parvenir franco par malle sur réception du montant.

La Cie des Laboratoires S. Lachance Limitee

87, rue St-Christophe, Montréal.

806—j.s—n A

LE PLUS EXQUIS DES CAFES

"Le Café de Madame Huot"

Pur, Fort, Riche en Arôme.

40c. la lb.—2 lbs. pour 75c.

En vente partout.

La Cie E. D. Marceau, Limitée, MONTREAL.

Colonial House

SQUARE PHILLIPS.

Magasin ouvert jusqu'à 10 hrs tous les soirs jusqu'à Noel.

Offres Spéciales dans presque tous les Rayons, les Soirs Seulement

SUGGESTIONS

— POUR UN —

CADEAU DE PRIX

— POUR —

NOEL

RAYON DE LA PORCELAINE

Pour 25c

Pots à crème de fantaisie, Sucriers couverts, Théières, Assiettes de fantaisie, Tasses et Soucoupes, Boîtes à thé, Saladiers, Vases en verre, Services à gruau, Boîtes à bonbons, Pots à fleurs, Pots à fougère, Pots à barbe, Gobelets d'enfants, etc., etc.

Pour 50c

Théières de fantaisie, Vases autrichiens, Pots à chocolat, Vases en verre, Tasses et Soucoupes, Assiettes de fantaisie, Boîtes à bonbons, Bols à fruits, Jarres à biscuits, Pots à sirop, etc., etc.

Pour 75c

Assortiment de Vases en verre, Tasses pour moustaches et Soucoupes, Tasses et Soucoupes de Limoges, Assiettes à dessert, Assiettes pour murailles, Vases en porcelaine de Bohême, "Steins", Pots à fleurs, Assiettes à gâteaux, Pots à crème et Sucriers, Réceptacles à cheveux, Plats à bonbons, Bols à fruits, etc., etc.

Pour $1.00

Ornements Teplitz, Réceptacles à cheveux, Pots Wedgwood, Chandeliers Doulton, Pots à chocolat, Boîtes à thé, Plateaux à brosse et peigne, Plats à fruits, Vases en verre, Jarres à biscuits, Boîtes à bonbons, Tasses et Soucoupes, Assiettes de fantaisie, Assiettes à gâteaux, etc., etc.

Pour $1.50

Assiettes à gâteaux, Paniers en verre, Compotiers en verre, Jardinières, Paniers à gâteaux, Boîtes à bijoux en verre, Ornements Teplitz, Petits pots à bière, Assiettes peintes à la main, etc., etc.

Pour $2.00

Tasses et Soucoupes Cauldon, Assiettes Cauldon, Boîtes à bijoux en verre, Plateaux à brosse et peigne, Ornements verts japonais, Figurines en biscuit, Statuettes, Boîtes en porcelaine, Pots à chocolat, etc., etc.

RAYON DE L'ELECTRICITE

OFFRE DE NOEL

Pour Vendredi et Samedi Soir Seulement.

Un escompte de 10 pour cent sera alloué sur TOUS LES ACHATS faits dans ce rayon.

Le plus grand assortiment du Canada en lampes électriques de Table et de pupitre et bronzes Français.

Prenez l'ascenseur de devant pour vous rendre à l'étage supérieur.

Rayon de la Mercerie

Panier à ouvrage de fantaisie. —Boîtes à aiguilles de fantaisie. Paniers à ouvrage avec accessoires complets et montures en ivoire et en argent sterling.

Table spéciale d'épingles de fantaisie, à **25c** chacune.

Boucles de fantaisie, **25c** chacune.

Broches de fantaisie, **25c** chacune.

Un lot spécial de peignes de fantaisie, en ambre et écaille, sertis avec des pierres du Rhin, pour **$1**.

Rayon des Livres

Occasions en fait de Livres pour Noel

Livres comiques pour enfants, comprenant tous les derniers publiés : Buster Brown, Foxy Grandpa, etc., régulier, 60 cents, pour **40c**.

Livres Classiques

Séries complètes de Ruskins, Dickens, Scotts, Eliots, Tackeray, etc., à des prix spéciaux.

Poèmes Capitonnés

La meilleure ligne de Poèmes capitonnés en cuir, régulier, $1.25, pour **75c**.

Articles en Cuir

Occasions Spéciales en Sacs à Main

Sacs de $10.00, pour **$7.50**.

Sacs de $9.00 et $8.00, pour **$6.50**.

Sacs de $7.00 et $6.00, pour **$5**.

20 P. C. d'Escompte sur

Bourses, étuis à cartes, étuis à cigares, étuis à cigarettes, tous les plus nouveaux modèles et tous les cuirs.

C'EST une GRANDE OCCASION

Cartes de Noel et Calendriers

Un très grand assortiment varié de cartes et calendriers à TRES BAS PRIX.

Henry Morgan & Co.

LIMITED, MONTREAL.

CE "LOCK OUT" A ST HYACINTHE

Suite de la première page

raison et sans aucun avis préalable, les dites parties de seconde part renonçant, ici, par avance à tout grief et à toute revendication à tel sujet;

4. — Il est convenu entre les dites parties contractantes que la portion de salaire abandonnée et retenue comme expliqué ci-dessus sera accumulée et employée à l'achat de parts ou actions dans le capital social de la partie de première part, cette dernière devant livrer à ses employés une dite part ou action, chaque fois que les retenues prélevées sur quelqu'un d'entre eux se trouveront former une somme de $100.00;

5. — Il est de convention absolue et expresse que les parties de seconde part ou aucune d'elles ne pourront transporter le montant de leurs retenues, qu'au cas où elles quitteront volontairement le service de la partie de première part et à un de leurs co-employés seulement restant lui-même à tel service; toute autre disposition des dites retenues sera radicalement et absolument nulle et sans valeur, et la partie de première part se trouvera déchargée de toute responsabilité au sujet des retenues ainsi cédées et transportées;

6. — Il est également de convention expresse et absolue que les dites parties de seconde part ou aucune d'elles ne pourront transporter et céder leurs actions ou parts dans le capital social de la partie de première part qu'au cas d'abandon du service de cette dernière, et cette éventualité se présentant elles devront donner une option à leurs co-actionnaires ou à aucun d'eux, aux mêmes prix et conditions de bonne foi que ceux offerts par un tiers au moyen d'un avis déposé entre les mains au secrétaire-trésorier de la partie de première part, au moins un mois d'avance, et contenant l'offre faite, le nom, la qualité et la résidence de la ou des parties qui la font; toute disposition contraires des dites actions sera radicalement nulle, sans valeur et de nulle effet et la partie de première part pourra refuser d'en opérer le transfert;

7. — Chacune des parties soussignées déclare donner son plein, entier et libre consentement à toutes et chacune des conditions et conventions qui précèdent, reconnaissant quelles comportent toutes la mesure de leurs droits respectifs;

8. — Il est aussi convenu que la dite partie de première part paiera à tous les six mois, à la partie de seconde part, intérêts au taux de 5 p.c. par an, sur les dépôts retenus, et ce, aussi longtemps que l'action n'aura pas été émise.

ON VEUT LE PORTER A L'EGHEVINAGE

LES CANADIENS-FRANCAIS DU QUARTIER SAINTE-ANNE OFFRENT, HIER SOIR, LA CANDIDATURE A M. JAMES MCMAHON.

Une foule de Canadiens-français, parmi les plus influents du quartier Sainte-Anne se sont rendus auprès de M. James McMahon, hier soir, pour lui offrir la candidature du siège No 1, quartier Sainte-Anne.

M. F. Bonhomme, qui était à la tête de la délégation offrit en quelques paroles bien dites, au nom de la population canadienne de son quartier, la candidature à M. McMahon. "Vous êtes natif du quartier Sainte-Anne, a dit entre autre M. Bonhomme et vous avez toujours habité notre district. Votre probité et la popularité dont vous jouissez, en même temps que votre expérience en économie commerciale doivent vous induire à accepter notre offre.

"Vous avez une connaissance parfaite de la langue française quoique votre langue maternelle soit la langue anglaise. Pour ces raisons, et pour d'autres, la population canadienne-française du quartier Sainte-Anne aimerait que vous la représentiez au conseil de ville."

M. Bonhomme remit en même temps à M. McMahon, une liste portant une foule de noms canadiens-français.

M. McMahon répondit en français et déclara qu'il était tout confus du témoignage de confiance que lui manifestaient ses concitoyens de langue française.

"Je suis en effet, mes bons amis, un enfant du quartier puisque je l'habite depuis 37 ans, c'est-à-dire depuis l'âge de deux ans. Je n'ai jamais cherché les honneurs ou la popularité, m'efforçant plutôt de mériter l'estime de mes concitoyens, par mon honnêteté et mon travail. Comment pourrais-je refuser cependant la candidature quant à mes compatriotes irlandais, se joignent presque la totalité de mes concitoyens de langue française. Je regrette cependant qu'un adversaire à qui je ne veux cependant pas de mal, lui laissant la responsabilité de ses actions, ait cherché à indisposer contre moi, quelques-uns de mes meilleurs amis canadiens-français. La pétition que vous me présentez ce soir, me rassure cependant, en ce qu'elle semble être une vive protestation contre des menées aussi peu loyales".

M. McMahon ajouta qu'il n'avait pas encore de programme bien défini, mais il sait quelles sont les réformes à faire, pour le plus grand bien de ses concitoyens, et il promet de les préconiser et de les faire accepter s'il réussit à faire partie du conseil municipal.

De vives acclamations couronnèrent le discours de M. McMahon.

La famille McMahon est avantageusement connue dans le quartier Sainte-Anne, où elle n'a laissé que des traditions de saine honnêteté.

M. James McMahon est agent d'immeuble et comptable. Il commande par conséquent l'influence commerciale et sociale de ses concitoyens en général.

M. James McMahon, agent d'immeubles et comptable de cette ville, qui sera candidat au siège municipal No 1, du quartier Sainte-Anne.

LE SIROP DE PIN DE NORVEGE du Dr WOOD

possède au plus haut point la vertu de cicatriser les poumons particulière au pin de Norvège, ce dernier habilement combiné à l'écorce de cerisier sauvage, ainsi que les propriétés calmantes et expectorantes d'autres herbes et écorces pectorales. C'est un remède agréable, sûr et efficace contre toux et rhumes, enrouement, mal de gorge, douleur à la poitrine, asthme, bronchite, croup, coqueluche, esquinancie et toutes les affections de la gorge et des poumons.

Une simple dose vous convaincra qu'il enraie la toux, soulage la gorge, et vous mettra en bonne voie de guérison.

Assurez-vous bien que ce n'est pas un succédané que vous prenez à la place du Sirop de Pin de Norvège du Dr Wood. Le véritable est dans une enveloppe jaune; trois pins en sont la marque de fabrique, et le prix, 25 cents.

Mlle C. M. Woodcock, Kinmount, Ont., écrit: "Depuis quelque temps je souffrais d'une toux languissante. Je craignais de la voir dégénérer en consomption; alors, comme j'avais essayé nombre de remèdes sans obtenir de guérison, je demandai à mon père de me procurer une bouteille de Sirop de Pin de Norvège du Dr Wood. Après l'avoir prise, j'éprouvais un mieux si sensible que j'en achetai encore trois, et me voilà aujourd'hui complètement guérie." 2 yw A

LE SPECIFIQUE du Dr MACKAY

Le seul remède contre l'ALCOOLISME et l'habitude des Drogues.

Approuvé et employé par le gouvernement de Québec, les villes de Montréal et Québec, sous le système probatoire. Recommandé spécialement par le clergé. C'est un traitement absolument scientifique, n'exigeant aucune injection hypodermique; on le prend par la bouche à la maison; ne cause aucune perte de temps ou dérangement. Les patients sont guéris mentalement et physiquement. On peut consulter gratuitement le Dr Mackay, tous les jours. Conditions spéciales aux médecins, au clergé et aux municipalités. Toute correspondance strictement privée. Demandez la littérature gratuite, etc. On a fondé un sanatorium pour recevoir les patients privés qui seront sous la surveillance du Dr Mackay. Accommodation de première classe et tout le confort désirable. Adressez:

Dr JOHN M. MACKAY TREATMENT CO., LTD.,
893 Ste Catherine Ouest, angle St Marc. Phone Up 2111
15—n yw

Des milliers d'enfants sont gais comme pinson à la pensée des milliers de cadeaux qui, la veille de Noël, iront remplir les grands bas après avoir quitté nos magasins. Des foules de jeunes et de vieux se réjouissent à la vue de l'immense succès de notre étalage de Noël pour 1907. Nos ventes qui augmentent si considérablement semblent confirmer l'idée que nous nous sommes surpassés dans l'exposition de cette année. Demain, nous aurons une journée très active. Donc, empressez-vous d'acheter de bonne heure.

Jeux, livres jouets, porte-monnaie, brosses à cheveux, étuis en cuir, horloges, encriers.

Poupées — Meubles de Ménage, Carrosses de Poupée, Articles divers de Poupée, Services à thé de Poupée.

Jouets en fer, convois mécaniques, machines à vapeur, jouets laineux, jouets mécaniques, blocs A. B. C., blocs de construction, blocs imagés, chevaux berçants, dexters.

Vous pouvez dépenser 15c, 25c, 50c, 75c, $1.00, $1.50 jusqu'à $15.00 sur presque chacune des lignes ci-dessus. Les prix varient d'après la grandeur et la qualité. En d'autres termes, vous pouvez dépenser ici beaucoup ou très peu, à volonté.

THE G. A. Holland & Son Co.
519 RUE SAINT-CATHERINE OUEST.

Cadeaux avec 3 lbs de Thé

VAISSELLE

Nous donnerons à tout acheteur de 3 lbs de Thé ou Café de 30c, 35c et 40c un magnifique cadeau ou un autre article d'une valeur de **50c**

Complets très jolis dessins, que nous vendions $7.00, à l'occasion des fêtes . . .**$5.50**

VERRERIE

PHILIPPE NUCCIARONI
954 Rue Ste Catherine Est. TEL. EST 2916.
19,21

GRANIT

NOUVEAU TEMPLE AU SEIGNEUR

Les grandes fêtes religieuses de Drummondville se terminent, aujourd'hui, sous la présidence d'honneur de l'évêque de Nicolet. — Bénédiction de l'église paroissiale.

(Du correspondant régulier de la PRESSE)

Drummondville, 19. — Notre population gardera toujours un vif souvenir des belles fêtes dont Drummondville a été le théâtre et qui se sont terminées aujourd'hui par le bénédiction solennelle de la superbe église que la piété des fidèles a élevée à la gloire du Très Haut.

Comme nous l'avons annoncé déjà, immédiatement après la réception dont Monseigneur de Nicolet a été l'objet chez les Dames de Laprésentation de Marie, une imposante cérémonie religieuse a eu lieu dans le nouveau temple au cours de laquelle un sermon de circonstances fort éloquent fut prononcé par M. l'abbé G. A. Courchesne, professeur de rhétorique au Séminaire de Nicolet. Monseigneur Brunault, qui assistait au trône, a présidé ensuite à la bénédiction solennelle du Saint-Sacrement.

Nous le disons plus haut, c'est ce matin que l'évêque de Nicolet a béni la nouvelle église paroissiale au milieu d'un concours énorme de population. Une messe pontificale à laquelle officiait Sa Grandeur fut chantée immédiatement après la cérémonie que couronna le chant du "Te Deum".

Après l'office une adresse fut lue à Monseigneur Brunault, par M. J. P. Caya, greffier de la Cour de Circuit et doyen des marguilliers.

Tous les anciens membres du conseil de la fabrique de même que ceux qui encore ont charge de l'administration des biens de la paroisse, étaient présents. Le grand banquet, qui a été servi à midi a terminé les belles fêtes qui depuis trois jours attirent l'attention générale sur l'intéressante petite ville du comté de Drummond.

LA BANQUE DES MARCHANDS

Que la banque des Marchands soit prospère, le public n'en a jamais douté, et le bilan soumis à l'assemblée générale de ses actionaires n'a pour ainsi dire, rien appris de neuf à personne. Constatons tout de même que ses profits pour le dernier semestre ont été de $473,144, ce qui a permis de payer deux dividendes trimestriels représentant du 8 pour cent par année, et de reporter $267,400 au crédit du prochain exercice.

L'importance de l'assemblée générale des actionnaires de la banque des Marchands tient surtout à l'expression de vues que le gérant-général fait entendre ce jour-là sur la situation financière du pays en général. Les conseils de M. Hebden, recommandant la modération dans les entreprises commerciales et industrielles, seront, nul doute, pour l'autorité reconnue de sa parole, entendus de tous les hommes d'affaires.

Constatons en terminant que le capital de la banque des Marchands, est de $6,000,000, appuyé d'un fonds de réserve de $4,000,000 et que son actif total est de $52,000,000.

CLUB PAPINEAU

Il y aura une grande assemblée au Club Papineau, vendredi, le 20 décembre courant, à 8 heures p.m. à la salle Dionne, No 784 Sainte-Catherine Est.

Des orateurs importants du parti libéral adresseront la parole.

A cette assemblée l'on procédera à l'élection des officiers pour l'année 1907-1908.

HENRI SCOTT

479 Est Rue Ste Catherine. Tél. Est 761.

Magnifique assortiment de bracelets à la mode en or doublé de **$1.50** à **$12**. Pendants en diamants de **$20** à **$350**. Spécial bague avec diamant **$5**. Bague avec un ou plusieurs diamants de **$10** à **$400**. Bague 3 perles, 14 k. $5 et d'autres jusqu'à **$50**. Bague de fantaisie, joli dessin, **$2** à **$25**. Montres "Filled Case Mouvement Waltham," pour dames, **$10** et plus. Montre "Filled Case Mouvement Waltham," pour hommes **$15** et plus. Epingles en or 14 k. avec perles orientales de **$3.50** à **$150**.

Assortiment considérable de Boutons pour Manchettes, Epinglettes pour Cols, Argenterie, Bronzes, Coutellerie, Verre Coupé, Boites à Bijoux, Garniture pour Cheveux, particulièrement de très jolis Peignes.

Nous garderons sur un simple dépot, jusqu'aux fêtes, les objets que vous désirez acheter.

x

The Mutual Life of Canada

Bureau Principal, - Waterloo, Ont.

CHANGEMENTS d'AGENCES

Vu l'augmentation des affaires de la compagnie dans la Province de Québec, et le désir de M. Allen de consacrer exclusivement tout son temps à la ville de Montréal et aux municipalités voisines, les changements suivants ont été faits dans l'organisation des agences de la compagnie :

G. H. ALLEN, gérant pour Montréal.

G. F. STEBEN, agent général, 541 rue Sainte-Catherine Ouest, Montréal.

ROBT. M. GRIFFITH, Sherbrooke, gérant du district de Sherbrooke.

B. F. STEBEN, agent général, ville de Québec.

LANGLOIS ET DESNOYERS, gérants de district pour la province de Québec, à l'exception des agences ci-dessus.

W. L. LEE, caissier provincial.

BUREAU SUCCURSALE :

Edifice du "Star", 171 rue Saint-Jacques, Montréal. 19, 21 a

THE ROYAL BANK OF CANADA

donne une attention spéciale aux Comptes d'Epargnes.

5—m,j,s—n a

LA BANQUE DOMINION

Une nouvelle succursale de la Banque a été ouverte à **l'Angle des Rues Bleury et Sainte-Catherine,** où on fera les affaires générales de banque. **Attention Spéciale** donnée aux **Dépôts d'Epargnes,** et intérêt payable trimestriellement, alloué sur toute somme de $1.00 et plus, à cette succursale comme à la succursale principale de Montréal :

J. HAYDN HORSEY, Gérant. a **162 RUE SAINT-JACQUES.**

Paris Kid Glove Store

GANTS POUR NOEL ET LE JOUR DE L'AN

Dans de très Jolies Boites

Gants doublés et non doublés pour Dames, Messieurs et Enfants, à partir de $1.00.

GRATIS — PLUSIEURS MILLIERS DE PAIRES DE GANTS POUR POUPEES, que nous venons de recevoir de la manufacture, seront données gratuitement samedi et mardi, à toutes les personnes qui achèteront nos gants. Toute poupée "à la mode" devrait avoir une nouvelle paire de gants pour Noël.

464 Rue Ste Catherine Ouest,
TEL. UP. 1068.
Notre Magasin est Ouvert tous les Soirs.
19,20,23,24

L'INSTITUT DES ARCHITECTES

Lundi prochain, le 23 décembre, 1907, à deux heures p.m., au Club des Ingénieurs, 9 Côte du Beaver Hall, aura lieu une assemblée du conseil de l'Institut des Architectes du Canada.

× × ×

Les examens pour l'admission à l'étude de l'architecture et à l'enrégistrement auront lieu lundi, le 27, mardi, le 28, mercredi, le 29, jeudi, le 30, et vendredi, le 31 janvier 1908, aux bureaux de l'Association des Architectes de la Province de Québec, 5, Beaver Hall Square, à Montréal, et à l'hôtel de ville, à Québec, à 9.00 de l'avant-midi de chaque jour.

Les aspirants pour l'admission à l'étude devront donner un mois d'avis au soussigné. Cet avis devra être accompagné des honoraires de $10.00.

Les candidats à l'enrégistrement devront donner un mois d'avis au soussigné. Cet avis devra être accompagné des honoraires de $25.00.

PAR RAE & DONNELLY

THE PEOPLE'S AUCTIONEERS VENTE Importante de

Belles marchandises Japonaises, Indiennes, Autrichiennes et autres, Galvanoplastie Coutellerie, Peintures à l'huile et Aq[illegible]s etc., etc., à nos Salles, 241-243 rue St-Jacques

Jeudi et Vendredi 19 et 20 Déc

A 2.30 P. M.

absolument sans réserve et comprenant vases en porcelaine richement décorés et peints, pièces de centre et autres ornements, horloge en porcelaine avec ornements de côté, figurines en bronze, vases, etc., services à dîner et à thé en porcelaine et poterie, jardinières, écrans japonais, un grand assortiment d'articles en galvanoplastie, coutellerie Sheffield, bel assortiment de peintures à l'huile et aquarelles d'artistes anglais et du continent, et une variété d'autres articles qu'il serait trop long d'énumérer.

Visibles le matin de la vente.

Occasions extraordinaires de vous procurer des bons cadeaux de Noël.

RAE et DONNELLY,
40—2 Encanteurs.

PAR FRASER & FRERE

Encan régulier de Meubles et effets de maison de seconde main, Vendredi, 20 Déc. à 10 a.m.

Nouveaux meubles, etc., tous les jours à vente privée. Toutes les couchettes en cuivre et en fer, meubles de salle à manger en chêne et autres, carpettes de choix, prélart, fournaises Québec et poêles de cuisine, etc., aussi sleighs, robes et harnais. Splendide valeur pour du comptant.

FRASER BROS.,
Encanteurs.
453 rue Saint-Jacques, coin de la rue des Inspecteurs. 14,17,19

PAR T. W. FOSTER

Vente à l'encan, mardi, le 24 décembre, à 10.30 a.m., et 3.30 p.m. Nous avons reçu instruction de Ross et Harris, entrepreneurs de chemin de fer, de Parry Sound, Ont., de vendre le reste de stock, comprenant, 40 chevaux de travail pesant de 1,300 à 1,500 livres. C'est là la troisième consignation et M. Ross nous informe que c'est le plus beau lot. Tous des jeunes chevaux; 3 magnifiques paires pommelé gris, et aussi nombre d'autres bonnes paires; aussi plusieurs chevaux pesants convenables pour travaux de ferme ou de chantier. Ils arriveront à nos écuries samedi et seront visibles jusqu'à mardi alors qu'ils seront vendus absolument sans réserve.

T. W. FOSTER & SON, Encanteurs,
605 rue St Paul. Tél. Main 3265.

P. S. Nous aurons aussi à vendre 40 jeunes chevaux français de la campagne.
41—4

CANADIAN CONSOLIDATED RUBBER CO., LTD.

Avis est par le présent donné que

Le Dividende Régulier Trimestriel de 1¾ pour cent

sur le stock privilégié de cette compagnie a été déclaré et sera payable le 2 Janvier 1908 aux actionnaires dûment enregistrés le 21 décembre, 1907.

Par ordre du Bureau,

FLEETWOOD H. WARD,
33—12 a **Sec.-Trés.**

Convocation des Créanciers

Province de Québec, District de Montréal. No 124. } Cour Supérieure de la Province de Québec.

Dans la faillite de
OLIVIER GROLEAU, épicier, de Montréal.

Il est ordonné aux créanciers de ladite faillite de comparaître devant un des juges de la Cour Supérieure, dans la salle d'audience No 31, au Palais de Justice, à Montréal, le vingt-sixième jour de décembre, 1907, à dix heures de l'avant-midi, pour donner leur avis sur la nomination d'un curateur et d'inspecteurs aux biens de ladite faillite.

Montréal, 18 décembre, 1907.

N. Z. CORDEAU,
Député protonotaire, C. S.

AVIS!

AVIS EST PAR LES PRESENTES DONNE que demande sera faite à la législature de la province de Québec, à sa prochaine session, d'un acte pour autoriser la ville de Montréal à exproprier le terrain nécessaire à l'élargissement de la ruelle Saint-David sur tout son parcours, ou par sections, dans la ville de Montréal, conformément à la ligne homologuée de ladite ruelle, et pour toutes autres fins se rattachant à tel pouvoir dans l'intérêt des personnes affectées.

HENEKER, DUFF ET STEPHENS,
Procureurs des requérants.
Montréal, 14 décembre 1907. 39—26

AVIS PUBLIC est par les présentes donné que le bureau protestant des commissaires d'écoles de la ville de Montréal, fera demande à la législature de Québec, à sa prochaine session, d'un acte l'autorisant à émettre des débentures, pour fin de construction, jusqu'au montant de cent mille piastres — $100,000.00 — et lui donnant en sus le pouvoir de faire des règlements touchant les honoraires à payer aux commissaires.

Montréal, 18 décembre, 1907.

GREENSHIELD, GREENSHIELD et LANGUEDOC,
Procureurs des requérants.

PROVINCE DE QUEBEC, district de Montréal, Cour de Circuit. No 12621 — W. J. Henderson, demandeur, vs W. J. Walker, défendeur. — Le 23e jour de décembre, 1907, à onze heures de l'avant-midi, au domicile dudit défendeur, au No 4092 rue Tupper, en la ville de Westmount, seront vendus par autorité de justice les biens et effets du dit défendeur, saisis en cette cause, consistant en meubles de ménage, etc. Conditions : Argent comptant. J. Johnston, H. C. S. Montréal, 19 décembre, 1907.

PROVINCE DE QUEBEC, District de Montréal, Cour Supérieure, No 1130 — Alfred Hall vs Percy Ryan. Le vingt-huitième jour de décembre 1907, à deux heures de l'après-midi, au domicile du dit défendeur, au No 408 rue Lansdowne, en la ville de Westmount, seront vendus par autorité de justice les biens et effets du dit défendeur, saisis en cette cause, consistant en meubles de ménage, etc. Conditions : argent comptant. C. T. Jetté, H. C. S. Montréal, 17 décembre 1907.

PAR MARCOTTE FRERES

Avis de Faillite

IN RE :

A. T. A. BIGONESSE,
Marchand général,
Saint-Jérôme, Qué

Les soussignés vendront à l'encan, au No 69 rue Saint-Jacques, Montréal,

LUNDI, LE 23 DECEMBRE, 1907,

A 11 heures a.m.,

1—Fonds de commerce suivant inventaire.	$4,027.5
2—Garnitures du magasin, comprenant un coffre-fort.	102.5
3—Dettes de livres et jugements	584.2

Le magasin sera ouvert pour inspection, samedi, le 21 du courant. Pour autres informations, s'adresser à

ALEXANDRE DESMARTEAU,
Curateur,
No 60 rue Notre-Dame Est,
Montréal.

MARCOTTE FRERES,
Encanteurs. 40—4

Vente de Chevaux à l'Encan

VENDREDI, LE 20 DECEMBRE, 1907.

Nous avons reçu de Ross, de Picton, Ont., un plein char de chevaux de trait frais, pesant de 1200 à 1500 livres. Aussi 10 paires de chevaux d'occasion, provenant d'un de nos principaux charretiers, qu'il faut vendre sans réserve.

Il y a dans le lot plusieurs juments pour fins d'élevage et un char mélangé de chevaux de promenade. Vente privée en tout temps, consignation reçue.

J. E. CHARLEBOIS, 53 RUE SAINT-HENRI, un bloc à l'ouest de la rue McGill, Montréal. Tél. Bell Main 2369.

Marcotte Frères, encanteurs. 40—2

L. R. MONTBRIAND

Architecte, Evaluateur et Mesureur
No 230 rue St André,
Bell Tél. Est 1703. Montréal.
52—n a

TEL. BELL MAIN 5493

BEAULIEU & BERTHIAUME

AVOCATS

A. Beaulieu. Arthur Berthiaume.
70—n Edifice la "PRESSE"

La Banque d'Epargne de la Cité et du District de Montréal.

Avis est par les présentes donné qu'un dividende de — $10.00 — dix dollars par action, sur la capital de cette institution, a été déclaré et sera payable à son bureau-chef, à Montréal, le et après jeudi, le 2 janvier prochain.

Par ordre du Conseil de Direction.

A. P. LESPERANCE, Gérant.

Montréal, le 30 novembre 1907. 25—26

Résumé des règlements concernant les Homesteads du Nord-Ouest Canadien.

TOUTE section de numéro pair des terrains de la Puissance au Manitoba, ou des provinces du Nord-Ouest, excepte les lots 8 et 26, non réservés, pourra être prise comme homestead par toute personne se trouvant le seul chef d'une famille, ou par tout individu mâle de plus de dix-huit ans, sur un espace d'un quart de section de 160 acres, plus ou moins.

La demande d'entrée pour homestead doit être faite personnellement au bureau de l'agent local ou du sous-agent. Néanmoins une entrée par procuration peut être faite dans certaines conditions par le père, mère, fils, fille, frère ou sœur du futur colon.

Une demande d'entrée ou de résiliation faite personnellement à tout sous-agent, peut être télégraphiée à l'agent local par le sous-agent, aux frais du solliciteur, et si le terrain demandé est vacant lors de la réception du télégramme, cette demande aura la priorité et le terrain sera détenu jusqu'à ce que les papiers nécessaires pour compléter la transaction aient été reçus par la poste.

Dans le cas de "personnification" ou fraude, l'entrée sera sommairement cancellée et le solliciteur perdra tous ses droits de priorité au claim.

Tout individu demandant à faire une résiliation doit le faire en personne et posséder les titres requis pour l'acquisition d'un homestead, et on ne recevra qu'une seule demande de résiliation du même individu, tant que l'on n'aura pas disposé de cette demande.

LA où l'entrée est cancellée après l'instruction des procédures de cancellation, le solliciteur de résiliation aura droit au premier droit d'entrée.

Les solliciteurs pour annulation doivent dire en quoi le propriétaire d'homestead est en défaut.

Un propriétaire d'homestead dont l'entrée est non sujette à être cancellée, peut, sujet à l'approbation du ministère, le céder en faveur du père, de la mère, du fils, de la fille, du frère ou de la sœur, s'ils sont éligibles, mais à aucun autre, en présentant la déclaration de l'abandon.

DEVOIRS — Un colon devra remplir les conditions s'y rapportant de l'une des manières suivantes :

(1) Au moins un séjour de six mois sur le terrain et la mise en culture d'icelui chaque année au cours du terme de trois ans.

(2) Si le colon a feu et lieu sur la ferme qu'il possède, d'une étendue de pas moins de 80 acres dans les environs de son homestead, les conditions de cet acte quant à la résidence, pourront être remplies par le fait de résider sur ledit terrain. Un co-propriétaire en terrain ne sera pas tenu à cette formalité.

(3) Si le père — ou la mère, si le père est décédé — d'un propriétaire de homestead, demeure sur la ferme possédée seulement par lui, d'une étendue de pas moins de 80 acres dans le voisinage du homestead ou sur un homestead entré pour lui dans les environs, les conditions de cet acte, quant au lieu de résidence, avant d'obtenir la patente, pourront être remplies par le fait que cette personne habitera avec le père ou la mère.

(4) Le mot "voisinage" des deux précédents paragraphes, veut dire, pas plus de neuf milles en ligne directe, exclusivement des largeurs allouées aux routes croisantes dans l'arrentage.

(5) Un propriétaire d'homestead, désireux de remplir ses devoirs de résident en concordance avec les articles ci-dessus, pendant qu'il habite avec des parents sur une ferme lui appartenant, devra notifier l'agent du district de cette intention.

Avant de demander des lettres patentes, le colon devra donner un avis de six mois en écrivant au Commissaire des Terres du Dominion, à Ottawa, de son intention de ce faire.

RESUME DES REGLEMENTS SUR LES TERRAINS MINIERS DU NORD-OUEST CANADIEN

CHARBON — Les terrains à charbon peuvent être loués pour une période de vingt et un ans à un taux annuel de $1 l'acre. Un individu ou une compagnie ne peut en acheter plus de 2,560 acres. Une royauté de 5 cents la tonne de 2,000 livres sera perçue sur le charbon marchand.

QUARTZ — Une personne de dix-huit ans ou plus ayant découvert du mineral dans un endroit, peut se choisir un "claim" de 1,500 x 1,500 pieds.

Le prix d'enregistrement d'un claim est de $5.00.

On devra dépenser $100 par année au moins sur le claim, ou les payer au régistrateur du district. Lorsque $500 auront été dépensées ou payées, le locataire pourra faire faire l'arpentage de son claim et l'acheter à $1.00 l'acre, après avoir rempli toutes les autres conditions.

La patente d'un droit minier devra pourvoir au paiement d'une royauté de 2½ pour cent sur les ventes.

Les claims de travail de mine dans les placers sont généralement de 100 pieds carrés. Prix d'entrée, $5.00, devant être renouvelé tous les ans.

Un solliciteur peut obtenir deux baux pour miner de l'or, de 5 milles chacun, pour un terme de 20 ans, qu'il peut faire renouveler à la discrétion du ministre de l'intérieur.

Le locataire devra faire fonctionner un dragueur par 5 milles, la première saison qui suivra la date de son bail.

Taux, $10 par année pour chaque mille de rivière louée. Royauté de 2½ pour cent perçue sur la production dès qu'elle excède $10,000.

W. W. CORY,
Sous-ministre de l'intérieur.

N. B. — La publication non autorisée de cette annonce ne sera pas payée.
301—n

TARIF

invariablement payable d'avance

Pour Annonces Classifiées de LA "PRESSE"

EMPLOI DEMANDE, 10 cents pour 20 mots ou moins, et ½ cents par mot de plus, chaque insertion.

ELEVES DEMANDES, 10 cents pour 20 mots ou moins, ½ cents par mot de plus, chaque insertion.

Toutes les autres annonces "ON DEMANDE" 25 cents pour 25 mots ou moins, et 1 cent par mot de plus, chaque insertion.

CHAMBRES A LOUER, 10 cents pour 20 mots ou moins, et ½ cent par mot de plus, chaque insertion.

TROUVE, 10 cents pour 20 mots ou moins, et ½ cent par mot de plus, chaque insertion

A LOUER, MAISONS, MAGASINS, ETC., 25 cents pour 25 mots ou moins, et 1 cent par mot de plus, chaque insertion

PROPRIETE A VENDRE, 25 cents pour 25 mots ou moins, et 1 cent par mot de plus, chaque insertion.

PERDU, 25 cents pour 25 mots ou moins, et 1 cent par mot de plus, chaque insertion.

CHANCES D'AFFAIRES, 25 cents pour 25 mots ou moins, et 1 cent par mot de plus, chaque insertion.

PERSONNEL, 2 cents par mot, avec un taux minimum de 25 cents, chaque insertion.

AVIS SPECIAL

Le tarif ci-dessus est au COMPTANT avec la commande, quand ces sortes d'annonces ne sont pas payées d'avance il faut faire de nombreuses entrées, et le taux est, en conséquence, beaucoup plus élevé.

Nous n'enverrons dans nos livres aucune annonce classifiée de moins de cinq lignes.

EMPLOIS DEMANDES

BUREAU DE PLACEMENT GRATUIT, 214 rue Craig Est. Main-d'oeuvres de toutes sortes fournies. Une visite des patrons est solicitée. Bureau ouvert de 9 heures du matin à 5 heures du soir. Le samedi on ferme le bureau à 1 heure p.m. — Urbain Lafontaine, gérant.

ABAT-JOUR — En papier ou en soie pour lampes, électricité et chandelles, fleurs, ouvrages de fantaisie en papier sur commande. S'adresser à Anne McMillan, 208 rue Sainte-Catherine Ouest. Tél. Up 933. 14,17,19

BOULANGER de cinq ans d'expérience demande place. S'adresser No 208 Notre-Dame Est. 38—6

BOULANGER français, ayant travaillé à Paris 9 ans, très au courant du travail de Paris, demande place. S'adresser 1032 Sainte-Catherine Est. 40—2

CHANTRE — Bon chantre s'engagerait pour dimanche et messes de la semaine. Bonnes références. Ecrire à boîte 364 la "Presse". 39—3

CHARPENTIER menuisier possédant de bonnes références, pouvant travailler dans toutes sortes d'ouvrages, demande emploi, prix modéré. Ecrire à boîte 271 la "Presse". 39—3

COUPLE — Un couple demande emploi pour l'hiver. S'adresser 1893 rue Boyer, boulevard Saint-Denis.

FRANCAISE demande travail, couture, lingerie, robes, vêtements. Travail à la journée, chez les clients. Bonnes références. S'adresser 371 Marie-Anne. 37—6

FRANCAIS, trois diplômes : architecte, géomètre et mécanique, donnerait leçons français, mathématiques, dessin, etc., cherche autre emploi rentrant dans ces parties. Ecrire boîte 369 la "Presse". 39—3

FEMME — Bonne femme de journée, parlant anglais et français, demande ouvrage quelconque, 394a Hôtel de Ville. 41—3

JEUNE HOMME, 25 ans, sobre, demande place comme aide-sacristain ou portier, parlant les deux langues. Arcade S., 107 avenue Viger.

JEUNE HOMME demande place pour travailler dans la cuisine, là où il y a déjà un cuisinier français. Lécuyer, 107 avenue Viger.

MODISTE parisienne en robes, jupons, corsages, blouses, etc, arrivant directement de Paris; 10 ans d'expérience, te recommande par le fini, le cachet et l'élégance qu'elle sait donner à toutes ses robes. Demander Madame Laffitte, 346 Ontario Est, coin Saint-Denis. Prix modéré. 38—6

MODISTE TAILLEUR faisant costumes, blouses, manteaux avec fourrure, teinture et nettoyage de fourrures, étampage. Mme Chas. Vézina, 211 Amherst. 39—7

MADAME JANE, 1385 boulevard Saint-Laurent, modiste parisienne en costumes tailleurs, jaquettes, manteaux, robes de bal, sortie de théâtre. Se rend à domicile pour essayage. Prix très modéré. Très bonne coupe. 39—5

MACHINISTE — Un habile ingénieur mécanicien demande emploi pour faire l'installation de machines à vapeur, 40 cents de l'heure, sera prêt à commencer le 24 décembre. S'adresser par lettre "175", 66 Sainte-Catherine Est. 39—3

TEINTURIER DE FOURRURES — Je teins et répare toutes les fourrures. Mouton gris, Perse, vison, etc., en noir, brun, etc. Chs Vézina, 211 Amherst. 39—7

VOYAGEUR — Arrive d'Europe, bon commerçant, cherche place voyageur, six années de métier. Faire connaître article et conditions en écrivant à boîte 412 la "Presse". 40—6

UNE DAME ayant de bonnes références demande emploi comme ménagère dans famille privée sans enfants. S'adresser 104 rue Wolfe. 39—3

ELEVES DEMANDES

ELEVES DEMANDES — Grande demande de télégraphistes. Notre prix spécial, savoir $35, pour un cours complet de 6 mois de télégraphie, comptabilité de chemin de fer, règles et règlements, expéditions des trains, horaire, bloc system, claviagraphie, etc., est en vigueur jusqu'au 20 décembre. Tout jeune homme qui songe à prendre cette profession des plus alléchantes et profitables, devrait profiter de ce bas prix spécial $35. "Le prix régulier est de $50", et recevoir une formation parfaite des experts de la grande école de Moon. Songez-y, ne sacrifier que trois ou quatre mois pour se qualifier pour occuper une position payant de $600 à $800 par année. Faites en sorte de commencer sans retard et profitez de ce bas prix. Ecole de télégraphie de Moon, 468 rue Ste Catherine Ouest, Montréal, et à Québec, 14 rue St Stanislas. 33—9

ELEVES DEMANDES—Parisienne diplômée demande à instruire enfants dans bonne famille. Bonne direction. Références. Ecrire boîte 313 la "Presse." 37—6

ELEVES DEMANDES — Leçons privées: anglais, français, latin. Bonnes conditions. S'adresser à 153A Panet (entre Visitation et Pelissis). 37—6

ELEVES DEMANDES — Une demande considérable de jeunes opérateurs vient de nous être adressée par des compagnies de chemins de fer américaines. Elles s'adressent à nous pour la raison que nous sommes la seule école qui peut qualifier avec avantage les élèves. Nous léguons toutes les autres écoles de prouver que nous ne sommes pas celle qui donne les plus longues heures de pratique, qui formons les élèves le plus vite possible, considérant l'instruction donnée et qui avons la meilleure et la plus moderne installation de Montréal. A bas le "bluff" de ces écoles dont les élèves sont obligés, pour pouvoir se placer, de venir finir leurs cours chez nous. Voulez-vous des noms et des testimonials des élèves qui ont été induits en erreur par ces écoles ? Nous vous les donnerons. Remarquez qu'à l'occasion des fêtes, nous ferons nos étrennes à tous ceux qui s'inscriront à notre école d'ici au 10 janvier prochain, nous ferons un présent de $5.00. Ecrivez pour plus amples informations. Montreal Telegraphy and Railroad Business School, 126 Sainte-Catherine Est, bâtisse la "Patrie," Montréal. 40—12

ELEVES DEMANDES

ELEVES DEMANDES — Sténographie française et anglaise, 150 mots par minute en trois semaines. Clavigraphie gratis. Tenue des livres, arithmétique, correspondance, travail de bureau, français, latin, anglais, enseignés rapidement. Position assurées, diplômes accordés. Préparation aux examens de pharmacie, art dentaire, droit, médecine. Leçons privées. Meilleur marché qu'ailleurs. 169A avenue Hôtel de Ville. 14,19

ELEVES DEMANDES — Une dame anglaise, connaissant parfaitement le français, donne des leçons privées d'anglais. Progrès rapides et prononciation correcte garantis. Dix ans d'expérience. Bas prix. 169A avenue Hôtel de Ville. 14,19

ELEVES DEMANDES — Demoiselle anglaise enseignant et conversant dans les deux langues; enfants ou adultes. Progrès rapides. Termes modérés. 320 Saint-Denis. 41—3

ELEVES DEMANDES — On demande des jeunes gens pour étudier la télégraphie et se rendre capables, aussitôt que possible, d'occuper des positions de chemins de fer. S'adresser école de télégraphie, Monument National, Montréal. 19,21

PROFESSEUR de musique enseignant à l'Ecole Normale, demande élèves pour donner leçons à domicile, prix raisonnables. Ecrire A. N., 134 Christophe Colomb. 17,19,21

STENOGRAPHIE Elle, la meilleure pour les deux langues, 120 mots par minute garantis en 2 leçons. Comptabilité moderne, conversation anglaise. Cours préparatoire. Réduction 25 pour cent en décembre. Institut Sténographique Elle, 490 Sainte-Catherine Est. Tél. Est 2807. 41—6

HOMMES GARCON DEMANDES

ASSISTANT cuisinier demandé, aussi garçon pour servir au comptoir. Se présenter au Club Cartier, 45 rue St Vincent.

BARBIER — On demande un barbier, place permanente. S'adresser chez H. Mailloux, 1043 Sainte-Catherine Est.

BARBIER — On demande un bon barbier, sobre. Inutile de se présenter sans avoir les qualités voulues. S'adresser 81 Désery, Hochelaga.

BARBIER — On demande un bon barbier chez J. Mallette, 700 Notre-Dame Ouest. Place permanente, homme très sobre.

BARBIER — On demande un bon barbier et un apprenti de 1 an ou 2 d'expérience. S'adresser 914 Ontario Est.

BARBIER — On demande un barbier au No 238 boulevard Saint-Laurent.

COCHER — On demande un cocher de plusieurs années d'expérience, capable de fournir de bonnes références. S'adresser à Geo. E. Amyot, 45 rue Dorchester, Québec. 40—4

CHAUFFEUR — On demande un chauffeur diplômé à l'université Laval.

CUISINIER demandé pour ouvrage de nuit. S'adresser "Jack's Dining Room," 82 rue Sainte-Catherine Ouest.

CUISINIER — On demande un cuisinier pour club de campagne. Bonne place pour personne compétente et travail léger. Répondre, avec certificat, à boîte 428 la "Presse". 41—3

COMPTABLE — On demande un comptable expérimenté. Ecrire et mentionner salaire, B. P. 232, Montréal.

CUISINIER — On demande un bon chef cuisinier, à l'hôtel Dominion, Trois-Rivières, Qué.

CUISINIER — On demande un cuisinier ou cuisinière et fille de salle. S'adresser 517 rue Saint-Jacques, New York Restaurent, près de station G. T. R.

DENTISTE — On demande un dentiste licencié pour tenir un bureau. S'adresser 1889 Notre-Dame Ouest.

ETUDIANT PHARMACIEN — On demande un élève e npharmacie de 2 à 3 ans d'expérience. Salaire raisonnable pour jeune homme travailleur et sérieux. S'adresser immédiatement à A. Le Boucher, pharmacien, Joliette. 40-2

FORGERON demandé, bon forgeron, pour le Témiscamingue, un homme sachant travailler le bois de préférence, bons gages. S'adresser à Théodore Caze, North Temiscamingue, P. Q. 38—6

FORGERON — Un bon, demandé, pour faire les réparations. Aucun autre ne devra se présenter. R. Donaldson and Sons, 30 Place d'Youville. 41—2

GARCON — On demande un garçon pour laver la vaisselle la nuit, chez A. Côté, 576 Sainte-Catherine Est.

GARCON OU JEUNE FILLE pour aider au service général dans une famille de six. De 8 heures du matin à 8 heures du soir, la personne devant aller coucher chez elle. S'adresser au No 1028 Dorchester ouest, en face du "Western Hospital". 41—3

GARCON demandé pour faire les courses dans une maison de gros. S'adresser 63 Notre-Dame Est. Rougier Frères.

HOMMES — Organisateurs locaux et voyageurs demandés. S'adresser à Alfred Tyler, importateur de thé en gros et fabricant d'épices, London, Ont. 78—n

HOMMES et femmes pour apprendre métier de barbier en huit semaines; gradués gagnent $12 à $18 par semaine; aidons à vous placer. Classes jour et soir. Catalogue gratuit. Moler's Barber College, 719 rue Craig, Montréal. 2—n

HOMMES de confiance demandés dans chaque localité du Canada, pour annoncer nos marchandises, clouer des pancartes sur les arbres, les clôtures, les ponts et tous les endroits en vue, et pour distribuer des annonces. Commission ou salaire, $80 par mois et dépenses, $4.00 par jour. Position stable à de bons hommes. Expérience pas nécessaire. Pour détails, écrire à Empire Medicine Co., London, Ont. 38—6

HOMMES

On demande 200 hommes pour travailler dans les chantiers. S. v. p. se présenter avant Noël, à la Chesham Lumber Co., Ltd., Scotstown, Qué., ligne du C. P. R. 40—3

HOMMES demandés partout, bons gages, pour poser des enseignes, distribuer des circulaires, échantillons, etc. Pas de sollicitation. National Dist. Bureau, Chicago, Ill. 14,19

HOMME — On demande un homme marié pour soin de chevaux et ouvrage général. Royal Laundry, rue Perthuis.

JEUNES GENS DEMANDES — On demande des jeunes gens pour apprendre la télégraphie et occuper des positions de $50 à $100 par mois. S'adresser à Montreal Telegraphy and Railroad Business School, bâtisse la "Patrie", 120 Ste Catherine Est, Montréal. 28—26

JEUNES GENS demandés comme voyageurs, pour faire la sollicitation des abonnements pour un grand journal quotidien et hebdomadaire. Position d'avenir pour des jeunes gens travailleurs et sobres. Pour autres détails, écrire à boîte 704 la "Presse." 30—m

JEUNE HOMME connaissant le commerce en gros de papeterie, demandé. Ecrire, disant expérience, âge, etc., à B. P. boîte 2366, Montréal. 40—2

TRADUCTEUR — On demande un traducteur pouvant traduire le français à l'anglais et l'anglais au français. Jeune homme sachant la sténographie préféré. Ecrire à The Baynes Carriage Co., Hamilton, Ont. 39—3

TAILLEURS — On demande des tailleurs de cuir. Plus hauts gages payés. S'adresser: Macfarlane Shoe Co., 92 rue Beaudry. 39—3

VENDEURS demandés pour représenter les plus grandes pépinières du Canada. L'assortiment le plus complet de spécialités rustiques, de fruitiers et d'ornementation propagés en particulier pour la province de Québec. Gages libéraux ; on fournit un bon équipement gratuit. Pour les conditions, adressez-vous par lettre à Stone et Wellington, Toronto, Ontario. 79—n

VENDEURS — Quelques bons solliciteurs demandés pour vendre des lignes établies sur une nouvelle base attrayante. Chance exceptionnelle. Emploi permanent. Boîte 422, Ottawa, Ont. 261—j—n

Il y a des milliers de noms dans un annuaire et aucun d'eux n'est perdu grâce à la méthode de leur classement. De même la méthode des ANNONCES CLASSEES rend trouvable du premier coup la plus PETITE ANNONCE.

HOMMES GARCON DEMANDES

VENDEURS — On demande des vendeurs de chaussures d'expérience. Seuls des hommes expérimentés seront acceptés. Doivent parler les deux langues. Position permanente. Bon salaire à des hommes compétents. S'adresser : Boston Shoe Store, angle rues Sainte-Catherine et Mansfield. 32—n

FEMMES, FILLES DEMANDEES

BONNE D'ENFANTS — On demande une bonne d'enfants avec références, pas nécessaire de parler l'anglais. S'adresser 87 Durocher. 40—2

CHEMISIERES — On demande vingt-cinq chemisières sachant faire toutes les parties des chemises. S'adresser chez Tooke Bros., Ltd., 300 avenue Sainte-Elisabeth, Saint-Henri. 39-3

CUISINIERE — On demande une bonne cuisinière pour Grand'Mère. Bon salaire. S'adresser jeudi, entre 6 et 8 p.m., 47 Hampton Court, rue de la Montagne.

COUTURIERES expérimentées à la machine demandées pour faire des jupes. Emploi constant. S'adresser à A. Sommer and Co., 507 rue Saint-Paul. 41—3

FAISEUSES de boutonnières de chemises à la machine demandées. S'adresser 10 rue Saint-Pierre. 41-3

FEMMES expérimentées demandées pour envelopper et plier les blouses de dames. Beaucoup d'ouvrage et les meilleurs gages. S'adresser à M. Barry, The G. H. Harrower Coy, 8 Côte du Beaver Hall. 39—3

FEMME de journée demandée immédiatement. Se présenter au No 373 rue Sherbrooke Est. 40—3

FEMMES OU FILLES — On demande deux femmes ou filles d'un âge moyen, l'une pour laver la vaisselle, l'autre pour faire la cuisine. Maison Ste Marthe, 75 Saint-Urbain, coin Lagauchetière ouest. 40—2

FEMMES demandées pour laver le linge de fantaisie et pour la calandre — mangle. — S'adresser Caledonian Laundry, 366 Saint-Antoine.

FILLES — On demande des filles d'expérience pour travailler dans les gants fins. S'adresser à 294 Lagauchetière Ouest, The Hudson Bay Knitting Co. 39—3

FILLES demandées tout de suite pour réparer les bouts en cuir verni. S'adresser à Ames-Holden Limited, 872 Square Victoria. 40—2

FILLES — On demande plusieurs jeunes filles ayant de l'expérience dans l'empaquetage des capsules. S'adresser à Robin et Cie, 11 rue Marie-Louise. 41—n

FILLES de table demandées. Se présenter au Club Cartier, 45 rue St Vincent.

FILLE — On demande fille pour machines "Body" et "Mangle". Aussi marqueuse, "checker". Royal Laundry, 11 rue Perthuis.

FILLE — On demande une fille d'expérience parlant l'anglais et le français, pour travailler dans un restaurant. Ouvrage facile. Au No 1340 Sainte-Catherine Est.

FILLE — On demande une fille pour presser et plier les blouses en linon. Bon salaire et travail constant. Pas de travail le samedi après-midi. S'adresser Salem Co., Ltd., 325 rue St Jacques.

FINISSEUSES — On demande des finisseuses et des filles à moulins pour la fourrure. Plus hauts gages payés. Ouvrage permanent. S'adresser G. Orban, 509 rue Saint-Paul. 36—6

JEUNES FILLES — On demande des jeunes filles pour travailler dans le département des parapluies, ouvrage facile et léger. S'adresser au No 10 rue Saint-Pierre.

JEUNE FILLE — On demande une jeune fille pour aider à l'ouvrage général de la maison. S'adresesr au No 65 Sherbrooke Est. Références exigées.

JEUNE HOMME — On demande un jeune homme sachant se rendre utile dans buanderie et conduire un cheval. S'adresser 1325 Saint-Denis, entre 7 et 8 heures du soir.

JEUNE FILLE — On demande une jeune fille, connaissant la sténographie française et anglaise et la comptabilité. S'adresser chambre 415, édifice New-York Life, 11 Place d'Armes.

MENAGERE DEMANDEE — On demande une femme ou fille assez âgée pour prendre soin du ménage dans une famille privée. Personne recommandable. S'adresser à 1154 rue du Champ de Mars, près Bonsecours. 41—2

REPASSEUSES — On demande de bonnes repasseuses dans le linge de fantaisie. S'adresser immédiatement 64 rue Marquette.

SOLLICITEUSES - VOYAGEUR —On demande de bonnes solliciteuses dans une affaire nouvelle, et un voyageur à commission. S'adresser chambre 22, Bâtisse la "Patrie".

VENDEUSES

d'expérience demandées au rayon des jouets. Devront parler anglais. S'adresser W. H. Scroggie, Ltd. 40—2

VENDEUSE — On demande une bonne vendeuse dans département de confection pour dames. S'adresser A. L. Primeau, 197 boulevard Saint-Laurent. 41—2

SERVANTES DEMANDEES

SERVANTE — On demande une servante avec références, pour une famille de 3 personnes au No 477 St Hubert. 37—6

SERVANTE — On demande immédiatement une bonne servante. Pas de lavage. S'adresser au No 487 rue Mont-Royal. 38—6

SERVANTE — On demande une servante, au No 478 Saint-André. Références. 38—6

SERVANTE générale et bonne d'enfants demandées. Références exigées. Bons gages. S'adresser immédiatement au No 44 avenue Laval, ancien numéro. 17,18,19,21

SERVANTE — On demande une servante. S'adresser 287 Saint-Hubert. 39—6

SERVANTE générale demandée pour une famille de deux adultes, petit plain-pied, travaux légers, pas de lavage. S'adresser le soir à 467 av. Grosvenor, Westmount. 40—3

SERVANTE générale demandée pouvant faire cuisine de famille. Pas de lavage ni repassage. Famille de trois personnes. Très bon salaire. S'adresser au No 423, avenue Mt. Pleasant. 40—3

SERVANTE — On demande une servante générale au No 860 rue Saint-Hubert. Pas de lavage ni repassage. Bons gages. 40—6

SERVANTE DEMANDEE — On demande, avenue Esplanade, près Rachel, une personne respectable d'un âge moyen, ou jeune fille, pour travaux généraux de ménage. Doit comprendre l'anglais. Devra coucher chez elle. Certificats. Spécifier les conditions. Ecrire à boîte 422 la "Presse."

SERVANTE demandée au No 981 St Hubert, servante générale de pas plus de 18 ans, pas de lavage, pas d'enfants.

SERVANTE demandée, chez M. F. Sévigny, No 28, 2e avenue, boulevard Saint-Paul.

SERVANTES DEMANDEES

SERVANTE — On demande une servante générale pour une petite famille, pas de lavage, pas d'enfant, avec références. No 610 rue Saint-Denis.

SERVANTE intelligente, demandée immédiatement, pour famille de trois, où elle trouvera tout le confort du chez soi, pas de lavage, 136 Saint-Denis.

SERVANTE — On demande une servante générale, pour une petite famille. Logements de 20 pieds, pas de lavage. S'adresser 819 Saint-Denis.

SERVANTE — On demande immédiatement une servante, petite famille ,pas de lavage .S'adresser 208 rue Cherrier.

SERVANTE — On demande une servante générale dans une petite famille, bons gages, pas de lavage. S'adresser A. Millet, 153 Christophe Colomb.

SERVANTE — On demande une fille active pour les travaux légers du ménage. Pas de lavage, bon salaire. S'adresser 86 avenue Souvenir.

SERVANTE — On demande une jeune fille pour faire le travail de maison dans une petite famille composée de trois personnes seulement. S'adresser 484 avenue Greene, près rues Saint-Jacques et Atwater.

SERVANTE générale demandée tout de suite, pour plain-pied. Doit aimer les enfants et comprendre un peu l'anglais. S'adresser immédiatement, avec références, à 1363 avenue Delorimier.

SERVANTE — On demande une servante pour petite famille, logement plain-pied, bons gages. S'adresser 176 Cherrier.

SERVANTE — On demande une bonne servante capable de faire la cuisine, au No 56 rue Cherrier. 19,21

AGENTS DEMANDES

AGENTS demandés pour ligne supplémentaire — side line. — Quelque chose se vendant bien. Peut se porter dans la poche. Conditions avantageuses. Cavers Bros., Galt, Ont. 280—n

AGENTS — Vous pouvez faire beaucoup d'argent et être indépendant en vendant une de mes lignes. Blackford, propriétaire d'agences, Toronto, Ont. 27—mjs—n

AGENTS actifs et sérieux, partout à la campagne, peuvent faire $100 par mois d'ici au printemps. Ouvrage facile. Expérience pas nécessaire. Boîte postale 294, Montréal. 260—mjs—n

AGENTS — On demande des agents aux Etats-Unis et au Canada, pour la compagnie Peat Gas and Coal Co. S'adresser E. Maher, agent général, Saint-Guillaume d'Upton, ou au président, Dr Campeau, Sainte-Cunégonde de Montréal. 40—6

ASSOCIES DEMANDES

ASSOCIE DEMANDE — Jeune homme avec $2,000, trouvera un associé pour ouvrir une ligne de commerce payant 100 pour 100. Pour informations, écrire boîte 231 la "Presse." 36—6

ASSOCIES DEMANDES pour hôtels, restaurants, magasins, manufactures, à la ville et à la campagne. Capitaux requis, depuis $500 et plus. Demers et Racicot, 52 Saint-Jacques. Informations gratuites. 39—mjs—n

ASSOCIE demandé pour commerce détail ferronnerie, capital $3,000 à $3,500. Affaire prospère. Ecrire boîte 427 la "Presse". 41—3

CHAMBRES A LOUER

AMHERST, 158 — C. A. L. — Chambres à louer, non meublées, sur le devant; autre avec cuisine, pour couple marié; maison bien tranquille. 39-3

BEAUDRY — 135A — C. A. L. — A louer deux chambres non meublées, 135A rue Beaudry, près Sainte-Catherine. 39—3

BERRI, 219 — C. A. L. — A louer, grande chambre et cuisine, portemanteau, meublés, $25.00, non meublés, $18.00. Chauffés, éclairés, pas d'eau à payer. Aussi petite chambre, $4.25, premier plancher. 41—3

CRAIG EST, 24 — C. A. L. — Chambre à louer, en avant, poêle à gaz, garde-robe, peut mettre manger au froid. 39—3

DORCHESTER EST, 146 — C. A. L. — Deux belles chambres à louer, sur le devant, très bien éclairées, pas d'enfant. Prix modéré. 39—3

LAGAUCHETIERE EST 450 — C. A. L. — Chambre à louer dans une famille strictement privée; avec usage du salon et de la cuisine pour dames et demoiselles. 41—3

MONT-ROYAL 432 — C. A. L. — Salon double à louer chauffé à l'eau chaude, pour couple ou deux jeunes filles. 41—6

SAINTE-ELISABETH, ville, 26 — C. A. L. — Deux chambres doubles chauffées à l'eau chaude, à louer, deux piastres par semaine, maison tranquille, Bonnes conditions. 39-3

SAINT-DENIS, 318 — C. A. L. — Magnifique chambre double, deux garde-robes, lumière Auer, bain, eau chaude, famille privée. Près Emery. 39—3

SAINTE-CATHERINE EST 414 — C. A. L. — Grande chambre à louer sur le devant, meublée, sur l'étage du bain, éclairée au gaz. 41—3

SAINT-DENIS 172—C. A. L.—Chambres doubles et simples à louer avec pension 1ère classe. Prix modérés. Tél. E. 5041. 41—3

SAINT-DENIS 728 — C. A. L. — Magnifiques chambres bien meublées, usage du téléphone, famille privée. S'adresser 728 Saint-Denis. 39—3

CHAMB. MEUBLEES A LOUER

AVENUE DULUTH, 173 — C. M. — Belle grande chambre non meublée à louer, premier étage, 6 piastres par mois. S'adresser après 7 heures du soir, dimanche, toute la journée. 41—3

BEAUDRY, 323. — C. M. — Près Ste Catherine. Chambre double meublée, famille sans enfants, lumière Auer, garde-robe, bains, w.c., même plancher, pour messieurs ou demoiselles. Prix, $8 par mois. 39—6

CRAIG EST 10 C. M. — Chambre meublée à louer. S'adresser à 10 Craig Est. 41—3

CHAMPLAIN, 211 — C. M. — Chambre avec châssis sur la rue Sainte-Catherine, meublée, usage de la cuisine, porte-manteau.

CADIEUX, 56 — C. M. — Chambre garnie, étage du bain, lumière Auer, prix raisonnable, chez Mlle Fournier, 56 Cadieux. Sonnez à droite.

DORCHESTER EST 196 — C. M. — chambre simple, avec poêle à gaz dans la chambre, $1.25, messieurs seulement, maison tranquille. 41—3

ELGIN 171 — C. M. — Belle grande chambre à louer, richement meublée, étage du bain, possession immédiate. 40—6

HOTEL DE VILLE, 62. — C. M. — Chambre meublée à louer, avec l'usage de la cuisine. 39—3

RUE SAINT-DENIS. — C. M. — On trouvera magnifique chambre double ou simple, meublées. Famille privée, usage du téléphone, chauffées à l'eau chaude, rue Saint-Denis, près Sherbrooke. Ecrire Boîte 176, 66 Sainte-Catherine Est. 40—2

CHAMB. MEUBLEES A LOUER

HOTEL DE VILLE, 219 — C. M. — Chambre à louer, meublée, double ou simple, dans une famille privée. 39—3

HOTEL-DE-VILLE 163A C. M. — Chambres à louer sur l'étage du bain, famille strictement privée, pas d'enfants, pour messieurs seulement, prix modérés. 39—4

RACHEL, 319.—C. M.—Chambre meublée à louer, dans famille privée, lumière Auer, poêle à gaz, cottage moderne, près Saint-André.

SAINT-ANDRE, 315 — C. M. — Grande chambre de devant meublée à neuf à louer, étage du bain, lumière Auer, garde-robe, famille privée sans enfants, pas d'autres locataires. 35—9

SHERBROOKE EST, 478 — C. M. — Belle chambre meublée à louer, famille privée, pas d'affiche. 38—6

SAINT-HUBERT, 277. — C. M. — Belle chambre meublée à louer, un couple ou deux messieurs, lumière Auer, famille privée. 39—3

SAINT-DENIS, 124. — C. M. — Magnifiques chambres meublées à louer, simples ou doubles. Chambres doubles avec deux porte-manteaux, chauffées par eau chaude, éclairées lumière Auer. Usage du bain avec eau chaude et froide. Possession immédiate. Coin Dorchester. 39—6

SAINT-DENIS, 232 — C. M. — Chambre meublée, lumière Auer, eau dans la chambre. Usage du téléphone. Famille privée. Pour messieurs seulement. 39—3

SAINT-ANDRE, 719D — C. M. — Belle chambre double et simple à louer, richement meublée, chauffée à l'eau chaude, étage du bain, prix modéré, pension si désirée. 40—6

SAINTE-CATHERINE EST 322 — Chambre meublée, en avant, sur l'étage du bain, messieurs seulement, 322 Sainte-Catherine Est, près Saint-Denis. 39—3

SAINT-DENIS, 30. — C. M. — Chambre meublée, chauffée à l'eau chaude, lumière électrique, étage du bain. 30 Saint-Denis, vis-à-vis carré Viger. 41—3

SAINTE-CATHERINE EST, 712 — C. M. — Grande chambre meublée d'une manière moderne, lumière Auer, bain et w.c., sur même plancher, usage du téléphone, homme de bureau ou de profession préféré. 41—3

SAINTE-CATHERINE OUEST, 34 — C. M. — Joli grand salon double, avec piano, richement meublé, maison chaude et paisible, privilège de cuisine, possession immédiate. 41—3

SAINTE-ELISABETH, 122 — C. M. — Grande chambre meublée sur devant, garde-robe, eau chaude, prix très bas ,près Sainte-Catherine. 41—3

VITRE, 242 EST. — C. M. — Chambre meublée à louer, pour un couple marié ou deux messieurs, dans une petite famille très tranquille. 41—3

CHAMBRES ET PENSION

CARRE VIGER. — C. E. P. —Chambre avec pension de première classe, chauffée à l'eau chaude, en face du carré Viger. Tél. Est 3933. 41—3

DULUTH 228 — C. E. P. — Chambre et pension pour messieurs, seulement, quatre piastres par semaine, 228 Duluth. 40—2

DE MONTIGNY EST, 265 — C. E. P. — Chambre, double salon, avec pension, bain, garde-robe, lumière Auer, même porte de la rue Saint-Denis.

ST LAWRENCE HALL. — C. E. P. — Chambres à louer avec ou sans pension. Taux spéciaux pour l'hiver. S'adresser au St Lawrence Hall. 36—24

SAINT-HUBERT, 46 — Pension Sainte-Cécile, magnifique chambre et pension au deuxième étage, pension de table de première classe, les touristes pourront se procurer chambre et pension avec tout le confort désirable, eau chaude, gaz, électricité, usage piano, téléphone Est 4121. 37—7

SANGUINET 117A — C. E. P.—Chambre sur le devant, avec pension de première classe, grand porte-manteau, dans une maison privée, trois grandes personnes seulement, demandent un couple ou deux messieurs, près de Sainte-Catherine. 38—3

SAINT-DENIS, 483C — C. E. P — Belles chambres avec pension, meublées à neuf, améliorations modernes. Demoiselles, messieurs ou couple marié. 39—6

SAINT-TIMOTHEE 283 — C. E. P. — Deux grandes chambres doubles, avec gaz, et pension si désirée. 283 Saint-Timothée, au coin Sainte-Catherine, famille privée. 41—3

SAINTE-CATHERINE EST 255 — C. E. P — Chambre double avec pension pour messieurs, famille privée. 39—3

SANGUINET, 197 — C. E. P. — Chambre et pensio ndans une famille privée. 41—3

SAINT-DENIS, 994. — C. E. P. —Belles grandes chambres, voyageurs accommodés, cuisine française et pensionnaires de table. Est 3414. 40—6

CHAM. PENSION DEMANDEES

CHAMBRE et pension demandées pour un jeune homme seul, entre les rues Dufresne et Plessis, près Sainte-Catherine. S'adresser J. M. B., 203 Christophe Colomb.

MAISONS A LOUER

RUE SAINT-EDOUARD — Maison à louer, ayant 6 pièces, et chambre de bain, système électrique, bien propre, nettoyé dernièrement. Terme, $12.00 par mois. 74 Saint-Edouard, Mile-End. 20—25

RUE GAIN, près Rachel, à louer, Nos 1024 à 1030, 4 logements, 6 pièces, modernes, $13, $14, $15. 743 Gain. M. Vien. 37—6

A MAISONNEUVE — Maison à louer, 644 Lafontaine ,logement convenable, $10. C. Robitaille, 150 avenue Lasalle. Tél. Est 2717. 37-6

RUE SAINT-DENIS — Maison à louer, $10.50 par mois, deux plain-pieds, 1277 rue Saint-Denis, w.c., gaz, 4 pièces. S'adresser 1002 Hôtel de Ville. 38—6

MAISONS à louer à Verdun, et Saint-Henri. No 200B rue Golf, Verdun, logement de 6 pièces. Prix $10. No 209 rue Atwater, un logement moderne, 7 pièces, bon marché d'ici au mois de mai. s'adresser Trudeau et Houle, 1689 Notre-Dame Ouest. Tél. Westmount 2111. 38—6

SAINT-HUBERT, — M. A. L. — Haut de maison à louer, deux pièces, six piastres, No 141A Panet. Possession immédiate. S'adresser L. Barré, 99a Saint-Hubert. 38—6

PAPINEAU — M. A. L. — Joli logement de six chambres, possession immédiate. S'adresser No 409 av. Papineau. 38—6

RUE MENTANA, 951 et 971, à louer, près avenue Laurier, jolis plain-pieds limités, façade en pierre, $7.00, $8.00, quatre et cinq pièces, gaz. Romulus Lavallée, notaire, 97 Saint-Jacques et 837 Mentana, chez M. Etienne Coste, pour les clefs et visiter. 38—6

LOGEMENTS à louer à Saint-Henri et centre de la ville, $8.00 à $10 par mois. L. E. Gingras, 71A Saint-Jacques. Main 1473. 39—6

PLAIN-PIED GARNI — A loeur, un étage garni, avec privilège de donner la pension à 20 pensionnaires réguliers. S'adresser à 75 Saint-Hubert. 39—6

MAISONS A LOUER

RUE SAINTE-CATHERINE EST 1817—M. A. L. — 2 beaux plain-pieds, 5 et 7 chambres, à prix réduit jusqu'au 1er mai. S'adresser J. P. Belair, 1817 Ste Catherine, Hochelaga. 39—6

RUE ONTARIO EST, 272 — M. A. L. — Loyer $12, magnifique étage de 5 pièces, chauffé à l'eau chaude, et vendra bon marché pour comptant, en bloc ou en partie tout l'ameublement, tout neuf. S'adresser 111 Sainte-Catherine Est. 39-6

JOLI LOGEMENT, deuxième étage, 6 pièces, gaz, etc., aussi ménage à vendre si désiré, à bon marché, cause de départ. S'adresser 115 Bourbonnière, Maisonneuve. 39—6

RUELLE MATHIEU — Logements à louer, 375A et 377 ruelle Mathieu, $7 et $8 par mois. S'adresser The Commercial Exchange Co., 92 St François-Xavier. 40—6

PANET et SHREBROOKE — M. A. L. — Coin Panet et Sherbrooke Est, une belle place, 8 chambres, bain, gaz, w. c., conditions faciles. S'adresser 1A. Tel. Gougeon, 368 Dorchester Ouest. Tél. Up 5187. 40—6

PARC LAFONTAINE, 488 — M. A. L. — Plain-pied du milieu, 7 pièces. Chauffage à la vapeur. Possession immédiate. 18,19,21

RUE WATERS — A louer, petit logis, No 7 Waters, réparé à neuf, possession immédiate, $7.00 par mois. S'adresser chez J. Chastin et Cie, Ltée, 21 Sainte-Julie. 41—6

RUE ESPLANADE—A louer, plain-pieds, 7 et 8 pièces, d'ici au mois de mai, $10, $12, $14. Main 5744. Nadeau Realty Co., 56 Saint-Jacques. 41-6

AVENUE DUMONT, No 8 — Bas de maison à louer, de cinq pièces, un passage, possession immédiate, $9.00 par mois. S'adresser 390 Marie-Anne.

RUE DE GASPE — Petit logement à louer, 3 pièces, dans Saint-Louis du Mile-End, à proximité de l'église. S'adresser à 1844 Saint-Laurent.

MAISONS MEUBLEES A LOUER

MAISON meublée à louer, plain-pied de 7 chambres, très bien meublées à louer immédiatement, très belle localité. 725 Saint-André. 38—6

A LOUER

A LOUER, 2 places de banc, à l'année, à la cathédrale, Dans la réponse, donner, nom, adresse. Ecrire à boîte postale 756, Montréal. 27—n

A LOUER — Venez de bonne heure laisser votre adresse et la description de la maison

A VENDRE

PHONOGRAPHE EDISON à vendre avec collection d'une cinquantaine de cylindres (Records), morceaux choisis des plus grands artistes. S'adresser entre 7 et 8 heures, à 165 ave Laval.

PATENTE à vendre, trappe et cloche d'alarme pour capturer les voleurs de coffre-fort. Patentée aux Etats-Unis et au Canada. Vendrait le droit d'exploitation pour le Canada, No 107-968. Affaire d'argent pour l'acheteur, vu que toute personne ayant un coffre-fort accepterait d'en faire faire l'installation. Pour détails s'adresser jusqu'au 20 décembre, à M. Joseph Gaynor, 533 Frontenac, Montréal, ou après, Bolster Place, Barre, Vt. 40—6

RESERVOIR D'AQUEDUC — A vendre, à bon marché, réservoir d'aqueduc, 14 x 12, en pin de trois pouces, en parfait état. S'adresser J. O. Montplaisir, Drummondville, Qué. 34—8

RESTAURANT et salle à manger à vendre, très bonne localité, faisant de magnifiques affaires. Cause : s'adresser immédiatement à M. L. Beauregard, 75 Sainte-Catherine Ouest. 41—6

SERINS chanteurs et cages d'oiseau à vendre. Pinson doré de Sibérie, alouette des champs, grives, bouvreuil, rouge-gorge du Japon, grains pour oiseaux, gravois, etc. Poissons dorés et bocaux, accessoires d'aquarium. West End Bird Store, 1012 Notre-Dame Ouest, entre Chatham et Canning. 40—6

VUES ANIMEES — La salle peut asseoir de 500 à 700 personnes. Situation centrale, bien annoncée et achalandée. Le propriétaire ayant deux manufactures à conduire et son frère l'ayant laissé, il ne peut y donner son temps. Vendra bas prix à prompt acheteur. Demers et Racicot, 52 Saint-Jacques. Tél. M. 2894. Soir, E. 1756. 39—mjs—n

CHEVAUX TONDUS

FAITES CLIPPER VOS CHEVAUX à l'électricité, en 30 minutes, chez J. L. Gaudet, 540 Amherst, coin Ontario. Ouvrage garanti. Tél. Est 1306. 28—26

CHEVAUX VOITURES HARNAIS

CHEVAUX DEMANDES —Avez-vous à vendre des chevaux, harnais, voitures? S. v. p. les envoyer à mon encan du mardi et vendredi, 10.30 a. m. et 2.30 p. m., chaque semaine. Ventes privées en tout temps. Consignations de toutes sortes sollicitées. Entière satisfaction et prompte remise. J. E. Charlebois, en arrière des 467 Saint-Paul, 53 Saint-Henri, près McGill. Bell Tél. Main 2369. Marcotte Frères, encanteurs. 18—26

CHEVAUX — Trois bons chevaux à vendre bon marché ; cheval de carrosse, cheval de voiture légère et un cheval d'ouvrage. S'adresser Hôtel Vandelac, 33 Place Jacques-Cartier. 36—6

CHEVAUNX — A vendre, un trotteur avec marque 19½ et deux autres, autour de 25. Aussi quelques bons chevaux d'ouvrage et d'express. Lefebvre et Picard, 166 Saint-Maurice. 39—6

CHEVAUX — A vendre à sacrifice, plusieurs jolis chevaux, jeunes et bien domptés, selle et voiture, tous au-dessus de 16 mains. Ecrire boîte 368, la "Presse." 39—6

CHEVAL de trait fort, pesant 1200 livres, à vendre à bon marché, à un prompt acheteur ; bon pour les chantiers. S'adresser 224 avenue Delorimier. 41—2

CHARRIOLE — Une charriole de charretier, à vendre à bon marché. Aussi un sleigh pour poney. S'adresser S. Sauvé, 465 Notre-Dame Ouest. 40—2

CHARIOT à pain d'hiver neuf, deux sleighs bobs devant en S, lorry simple, sleigh boucher avec bols, 256 Rachel ou 88 avenue Lasalle. Marchands, 2088. 41—6

JUMENTS à vendre, deux jolies juments rouges, à bon marché. S'adresser 937 Saint-André.

MANUFACTURIER de couvertes pour chevaux, couvertes imperméables, drap à capote de voitures et garnitures en cuir, coussins et dos, robes garnies, toutes sortes de réparations. Dowell, 104 rue Saint-Henri. 29—26

NOUS ferons une vente spéciale de robes, traîneaux, couvertes, vendredi, 20 décembre, à 2.30 p.m., douze robes en vrai buffle, 10 en superbe bœuf musqué, un lot de robes en chèvre grise et noire ; aussi un lot de 25 chevaux propres à toutes fins. Le lot ci-dessus de robes est maintenant exposé à nos écuries, 605 rue Saint-Paul, et tout sera vendu positivement sans réserve. T. W. Foster and Son, encanteurs.

SLEIGHS express en bon état, à vendre, bon marché. S'adresser 253 rue Saint-Paul. 38—6

SLEIGH de famille à vendre, fait par Ledoux, aussi deux harnais, un de boghei et l'autre d'express, le tout en parfait ordre. S'adresser 371 rue Charron, Pointe St Charles. 36—6

SLEIGH à vendre, magnifique sleigh léger, style Sainte-Catherine, tout réparé à neuf. Vendra bon marché à prompt acquéreur. Visible en s'adressant 152 Sainte-Catherine Est. 26—6

SLEIGH de famille à vendre, 4 peaux d'ours noirs et 2 rugs en set-lette pour voiture. S'adresser Mlle Chaput, avenue Prud'homme, vis-à-vis de l'église Notre-Dame de Grâces. 37—6

SLEIGH à vendre. Cutter spider, express, sleigh, berlot neuf, deux sleighs Gladstone, sleigh, petite carriole privée de seconde main. 72 Saint-Louis, près Bonsecours. 27—6

SLEIGH à vendre, très beau, avec timon supplémentaire, 3 robes, seulement $140. Harnais anglais neuf, $55. S'adresser Hutchison Riding School. 39—6

SLEIGH crachoir de famille à vendre, en bon ordre bon marché, 103 Saint-Augustin, Saint-Henri. 39—6

SLEIGHS DE TOUTES SORTES à vendre, neufs et seconde main; sleighs montés sur bobs, style nouveau, pour épicier ou boucher. N'achetez pas ailleurs avant de venir nous voir. On s'occupe de réparations de tous genres de voitures. Tout ouvrage garanti. M. Lecours, 1619 Notre-Dame Est, Hochelaga. 40—26

SLEIGH — A vendre, sleighs de toutes sortes, de seconde main, express, cutter, etc., harnais légers, robes buffle et autres. Adressez : Brosseau, 85 Saint-Maurice. 40—6

SLEIGHS neufs à vendre, tandems, Sainte-Catherine, sleighs de famille, express pour épiceries, surrey, sleighs Windsor ou sleighs à un siège, ainsi que sleighs de pony. S'adresser à la Cie A. C. Larivière, 71 Saint-Antoine. 41-6

SLEIGH de boucher, Sainte-Catherine, neuf et seconde main, berlot, sleigh de famille à deux sièges, lorry double, lorry simple neuf, cracheir. N. Villeneuve, 1140 Saint-Laurent. 41—6

SLEIGH — Magnifique sleigh de famille à vendre, en parfait ordre. S'adresser au Dr F. X. Plouffe, 408 Hôtel de Ville. 41—6

SLEIGHS à vendre, boucher ou épicier, Sainte-Catherine, différentes voitures d'occasion, telles que Gladstone, berlot, cutter, etc. J. T. Garlépy, 712 Demontigny Est, coin Visitation. 41—6

ENTREPOTS DE VOITURES

AUX PROPRIETAIRES DE VOITURES — Aux Nos 185-187 rue Saint-Paul, vous trouverez un magnifique entrepôt pour vos voitures d'été, bâtisse en brique de première classe. 37—26

BILLARDS ET ACCESSOIRES

BILLARD et accessoires à vendre, magnifique billard pour maison privée, table en ardoise 6 x 3, billes en ivoire, marqueur. Bon marché pour du comptant. 691 Parel. Tél. Bell Est 3490.

FOURRURES A VENDRE

FOURRURES — A vendre, grand assortiment de fourrures, au plus bas prix. Attention spéciale apportée aux commandes et réparations, 452 rue Notre-Dame ,vis-à-vis Carsley J. A. Bélanger. 37—6

FOURRURES A VENDRE

A VENDRE — Manteaux mouton, pleines peaux, assortis ; garnis ou non garnis de vison ; capots doublés rat musqué, collet loutre ; assortiment, capots chats première qualité, manteaux seal électrique. Aucune offre raisonnable refusée. 137 Craig Est. 38—6

A VENDRE, pardessus en chat sauvage, pardessus doublé en fourrure, collet en loutre, doublure en rat musqué, manteau en mouton de Perse avec revers en vison, un peu portés, manteau en phoque électrique, étoles en vison. Aucune offre raisonnable refusée. 775 rue Saint-Denis. 38—6

A VENDRE — Casques en chat, $2.50. — Si vous avez quelques fourrures à acheter, venez nous voir. Nos marchandises sont de première classe et nos prix extraordinairement bas. Casques en chat sauvage, $2.50 ; casques en seal électrique, $2.00 ; casques en vison de Russie, $2.50; F. Cantin, 1987a rue Saint-Jacques, Saint-Henri. 41—3

CHAPEAUX DE FOURRURES—Madame A. Arcand, 677 Notre-Dame Ouest. Grand choix de modes, fourrures, etc. Manteaux near seal, $35.00 à $50.00; manteaux mouton de Perse, $50 à $175. Chapeaux en fourrures, garnis en vison, martre, etc., écharpes et manchons de fantaisie, ainsi que toutes sortes de fourrures à des prix très populaires. 37—6

CAPOT — A vendre, un capot de chat sauvage ayant coûté $75 ; porté un hiver seulement ; sera vendu pour $50 à prompt acheteur ,196 Chambord. 36—6

CASQUE — A vendre casque en vison ayant coûté $50.00, ayant été porté trois ou quatre fois. Vendra moitié prix. S'adresser 911 Notre-Dame Ouest. Montréal. 39—6

FOURRURES — Quiconque désire acheter des fourrures, vêtements de dames et messieurs, par versement, doit s'adresser à 191 rue Sainte-Elisabeth. Commandes prises par Tél. Est 3272. 24—18

FOURRURES — **Avant d'acheter** ailleurs, venez nous voir, nos prix sont bas. Manteau near seil, $16; capot doublé fourrure $15; capot chat $15. Il faut vendre notre stock. D. Parson, Craig, coin St Dominique. 37—6

FOURRURES — C'est le temps de vous procurer des fourrures à bon marché. L. Chabot, 722 Sainte-Catherine Est. Casques "near seal" de première classe, $2.50 et $3.00. 36—6

FOURRURES — 200 peaux de mouton de Perse, valeur $9.00 et $10 pour $6.00 et $7.00. Capots de chat sauvage, sacrifiés à moitié prix, 966 rue Sainte-Catherine Est. 40—11

FOURRURES — Manteau mouton Perse, garniture de vison première qualité, fait sur commande, pour $160. Manteaux tout faits, depuis $75.00. Near seal, $25.00 ; capot chat, étoles, manchons, plumes d'autruche, réparations de toutes sortes, à prix raisonnables. Lefebvre et de Bellefeuille, 184 Sainte-Catherine Est. 40—12

FOURRURES données pour Noël et le jour de l'an. Avez-vous un cadeau à faire ? Profitez de cet avantage incroyable : manteau mouton Perse, $52.50. Capots chat, étoles, manchons, prix tout à fait réduit. Nous avons un assortiment de toutes sortes de fourrures ; nos fourrures sont de première classe, du dernier style. Nos prix sont que nous ne refuserons aucune offre raisonnable. Venez nous voir, nous avons de magnifiques manteaux mouton Perse, garnis de vison, capots doublés de fourrure, collet loutre naturelle ; manteaux de drap doublés de fourrure, que nous sacrifions à prix ridiculement bas. Il faut vendre, vu l'approche des fêtes et le trop grand stock que nous avons. Venez nous voir, vous êtes certain de faire un bargain. 39 Saint-Hubert. 41—6

MANTEAUX mouton de Perse garantis pleines peaux, valant $125.00, pour $45.00 ; mouton de Russie, $18.00 ; magnifique chapeau bordé vison, $5.00, 249 Dorchester Est. 34—9

MANTEAU mouton de Perse à vendre, pleine peau, buste 42, garnis de vison, doublé rat musqué, collet loutre naturelle. Capot chat, manteau mouton Perse, $52.50. 173 Saint-Timothée. 36—6

MANTEAU — A vendre, un manteau en mouton de Perse noir, tout neuf, collet, revers et manchettes en vison. S'adresser le soir, après 6 heures, au No 1128 avenue Hôtel de Ville. 36—6

PARDESSUS en chat sauvage valant $100, sacrifié pour $65, ainsi que 13 peaux de mouton de Perse bien assorties pour manteaux. S'adresser 1052 Sherbrooke, coin Delorimier. 40—3

PEAUX de vison de première classe, pour étoles, garnitures de manteaux ou manchons, $4.00 chacune. D. Chabot, 722 Sainte-Catherine Est, entre Panet et Visitation. 36—6

PEAUX DE MOUTON DE PERSE—300 peaux de mouton de Perse à vendre, valeur $10.00 pour $6.50 et $7.50. Nous confectionnons des manteaux. S'adresser 966 Sainte-Catherine. 40—3

PARDESSUS en chat sauvage absolument neufs, valant $100, que nous vendrons pour $65, ainsi que 13 peaux de mouton de Perse à $6.50. S'adresser 1052 rue Sherbrooke Est, coin Delorimier. 40—11

PARDESSUS doublé en rat musqué, collet en loutre, capot de chat sauvage et manteau en near seal, à vendre à sacrifice. 22 Chambord. 41—6

PIANOS ET ORGUES A VENDRE

A VENDRE, chez Layton Bros, piano Cabinet Grand, en usage à quelques concerts seulement ; Heintzman, caisse en noyer, panneaux en bronze ; piano Nordheimer droit, belle tonalité, convenable pour petite pièce ; piano droit Evans Bros, caisse en acajou, riche tonalité. Les instruments nommés ci-dessus seront vendus à des prix d'occasion, ou comptant ou à crédit. S'adresser Layton Bros, magasin de pianos et d'orgues, 144 rue Peel. N. B. Ouvert le soir. 41—2

MAGNIFIQUE piano carré à vendre, Evans Bros Orchestral extra, autres cottages et harmoniums, bon marché, 87 Saint-Maurice.

Petit piano cottage, 7 octaves, et un moulin, 163a Saint-Maurice.

Piano cottage, 7 octaves, $45, 673 Saint-Jacques.

Bon piano carré Heinsman, pieds sculptés, son extra, 317 Saint-Antoine.

Petit cottage, bon marché, 65 Saint-Maurice. 40—6

PIANO — A vendre un magnifique piano droit neuf, marque américaine, à vendre très bon marché, une occasion exceptionnelle, 1061 Saint-Hubert, 1ère porte plus haut que avenue Mont-Royal. 40—6

PIANO — Magnifique piano carré à vendre à crédit ou au comptant. S'adresser 168 Sanguinet.

CHALOUPE, YACHT A VENDRE

YACHT à gazoline à vendre, parfait ordre. 33 pieds, 12 h. p. Occasion. Téléphone Main 1693. Boîte Poste 269. 25—

PROPRIETES A VENDRE

RUE WOLFE — P. A. V. — Nos 280-282-284-286-288, près Sainte-Catherine, huit logements et boutique, terrain 79 x 80. Loyer $1,050, règlement de succession. S'adresser notaire F. G. Crépeau, 156 Visitation. Téléphone Est 971. 37—6

RUE ST HUBERT — P. A. V.— Maison en pierre et brique solide, de 27 pieds de front, Nos 388 et 390 rue St Hubert. S'adresser à Arthur Dubé, 296 boulevard St Laurent. 37—6

RUE PANET — P. A. V. — A vendre, 6 plain-pieds modernes et neufs, 178 à 184 rue Panet, près Sainte-Catherine. S'adresser 283 boulevard St Laurent. 37—6

RUE MOREAU — P. A. V. — Nos 460-462, trois plain-pieds, propriété neuve, près usines du Pacifique, loyer $432. S'adresser immédiatement au propriétaire, T. Carrières, 469 Moreau, Hochelaga. 26—6

RUE MARQUETTE. — P. A. V. — 2 logements, 2 étages, bois et brique. Prix $3,000. Rivard bois et brique 2 étages 2 logements. Prix $3,000. Comptant, $700. Bréboeuf, bois et brique 2 étages 2 logements $3,000. Comptant $700. Larose, 746 Droiet. 36—6

PROPRIETE de 4 logements sur la rue Cuvillier, près Sainte-Catherine, loyer actuel $384, prix $3,300. S'adresser P. O. Coulombe, propriétaire Montreal Real Estate Co., bâtisse la "Patrie". 36—6

PROPRIETES A VENDRE

RUE BERRI, plus bas que Rachel, P. A. V. Bloc de quatre logements; maisons bien louées, $5,000; comptant $2,000. Frank E. Donovan, chambre 42, 107 rue Saint-Jacques. 38—6

A VENDRE — P. A. V. — Bonne maison de campagne, 26 par 30, avec deux lots de terre, place commerciale, maison neuve. Pour $700. Près de l'église, de l'école et de la station du C. N. R. Population moitié canadienne et moitié française. Cause de mortalité. Pour informations écrire Mme Jean Desbiens, Laurier, Manitoba. 38—6

RUE HUNTLY — P. A. V. — 6 plain-pieds à vendre, près de l'église, seront terminés pour le 1er de mars. S'adresser au propriétaire, 28 St Zotique, boulevard Saint-Denis. 38—12

P. A. V. — Belle maison, pierre, premier ordre, près Parc Lafontaine. Aussi 2 propriétés à Lachine. Beaux revenus, bonnes conditions comptant. Vend besoin d'argent. Ecrire Boîte 383, Lachine. 39—6

RUE CHRISTOPHE COLOMB — P. A. V. — Magnifique bâtisse en pierre, 3 plain-pieds, ayant les plus modernes améliorations, près du Parc Lafontaine, rue Christophe Colomb, loyer $672.00. S'adresser à H. Chagnon, 149 Christophe Colomb. Tél. Est 3464. 39—6

RUE BORDEAUX — Propriété à vendre. S'adresser à 1311 rue Bordeaux, ville Delorimier. 41—6

LOTS A VENDRE

LOTS — A vendre trois beaux lots rue Saint-Hubert, à deux pas de la rue Bélanger, boulevard Saint-Denis, 109 x 25 pieds. Conditions, $300 comptant. S'adresser L. M. Lefebvre, 246 rue Rachel. 41—6

RUE PANET — Petit lot à vendre, pouvant bâtir 3 beaux plain-pieds, rue Panet, près Sainte-Catherine. S'adresser 283 boulevard Saint-Laurent. 39—6

TERRAINS A VENDRE

TERRAINS A VENDRE dans toutes les parties de la ville et des banlieues. Echanges contre propriétés à revenus, fermes, places d'affaires, etc. Termes faciles. Informations gratuites. Demers et Racicot, 52 Saint-Jacques. 39—mjs—n

TERRAINS à vendre, Parc Glenora et Parc Midland, à Ahuntsic, aussi 2 sur la rue Bréboeuf, 1 rue Chambord, 2 rue Bover, près rue Beaubien, ces deux derniers on les vendra $400 pour les deux. S'adresser J. A. T. Quesnel, 1124 Saint-Laurent. Globe Real Estate Co.

PROPRIETES DEMANDEES

PROPRIETE DEMANDEE — On demande à acheter une bonne propriété dans une localité d'avenir. Pour autres détails, écrire à boîte 285 la "Presse," en mentionnant montant comptant exigé, revenu annuel, prix, etc. S. V. P. écrire de suite, vu que je dois partir pour voyage dans quelques jours. 36—6

OCCASIONS D'AFFAIRES

CHANCES D'AFFAIRES exceptionnelles dans le pays minier de Cobalt, Haileybury et places environnantes. A vendre, lots miniers, hôtels licenciés, lots vacants, pour résidence privées ou commerce, maison à louer ou à échanger. Pour plus amples informations, s'adresser à Tim Marleau, agent d'immeubles, etc., etc. Boîte 253 Haileybury, Ont. 31—12

MAGASINS, industries, hôtels, restaurants, etc., dans toutes les diverses branches, requérant un capital depuis $100 et plus. Informations gratuites. Nous aidons financièrement les acheteurs. Demers et Racicot, 52 Saint-Jacques. 32—mjs—n

HOTELS A VENDRE

HOTEL — A vendre, 80 pièces meublées, faisant $7,000 à $8,000 clair annuellement, prix $16,000, conditions $4,000 comptant.

Restaurant, rue Saint-Laurent, recettes par semaine, $500 à $600, prix $18,000, $7,000 comptant. Deux petits restaurants, prix $7,500 et $9,000, conditions $1,500 comptant.

Aussi plusieurs hôtels, campagne, prix $2,000 à $4,000, conditions $1,500 à $2,-000 comptant. Propriété comprise. Jean Castelli, 117 Sainte-Catherine Est, vis-à-vis la "Patrie". 37—6

HOTEL à vendre, situé rue Notre-Dame ouest, chance rare pour un prompt acheteur. Pour prix de la licence seulement. J. C. Bertrand, 50 Notre-Dame ouest. 28—6

HOTEL à vendre pour $700, $1,500, $2,000 et $4,000 comptant, à la ville et à la campagne. S'adresser T. Girard, 68 Saint-Jacques, Main 2538.

HOTEL de $10,000 à vendre ou à échanger pour une propriété. S'adresser T. Girard, 68 Saint-Jacques, Main 2538.

HOTEL licencié, à 36 milles de Montréal. Recettes de $150 à $175, à vendre. Prix $4,000. $500 comptant. Ecrire à la "Presse", boîte 425. 41—12

RESTAURANT licencié à vendre, bon marché à un prompt acheteur, 401 et 403 rue Ontario Est, coin Saint-Hubert. 39—6

MAGASINS A VENDRE

MAGASIN — A vendre, magasin de modes, bien assorti, aussi grand pour tenir la marchandise sèche. Très bonne localité. Acheteurs, hâtez-vous de venir le voir. S'adresser au No 849 boulevard Saint-Laurent. 37—6

MAGASIN de modes à vendre, assez grand pour la marchandise sèche, très bonne localité, vente, cause de maladie. Acheteurs, hâtez-vous, chance exceptionnelle, 1771 Saint-Hubert, boulevard Saint-Denis. 38—6

MAGASIN — A vendre, bon marché pour un prompt acheteur, magasin de tabac, cigares, bonbons, cartes-postales et journaux. Grande avantage pour les fêtes. S'adresser 353 Ontario Est. 38—6

MAGASIN herboriste à vendre, pour monsieur ou dame, cause départ. Stock pour l'hiver. Recettes 50 piastres par semaine; réalisé $10,000 en 7 ans, preuve en mains. S'adresser 905 Sainte-Catherine Est. 40—6

MAGASIN A VENDRE — Un magasin de tabac, cigares, bonbons, coin de rue, première classe de dépôt de petite bière et de jouets, magnifique stock frais, logement de 3 pièces attaché au magasin. Vendra à conditions faciles, pour cause de santé. S'adresser 516 Marie-Anne. 40—6

MAGASIN — A vendre, magasin de cigares,bonbons, bonne place d'affaires, cause : maladie. Place centrale. S'adresser 122 Roy. 41—6

MAGASIN de modes à vendre, place très avantageuse, vendra avec de bonnes conditions. S'adresser par lettre, Boîte 424, la "Presse."

Propriétés demandées

On demande une maison de rapport, de la rue Sherbrooke à Mont-Royal, et de la rue Bleury jusqu'au Parc Lafontaine, au prix de $4,-500, pour du comptant seulement ; devra rapporter $380.00 à $400.00 par année.

Une autre maison avec un ou deux magasins et logements, dans les prix de $7,000 à $9,000. Palera $3,000 à $4,000 comptant. Devra être centrale et commerciale.

Une autre maison à bon marché, environs de l'Hôtel Windsor, soit sur les rues Osborne, City Councillors, Stanley, Aylmer, etc. Une avec espace pour écurie de 6 places préférée.

On demande quelques petites maisons de deux à trois logements avec conditions faciles.

S'adresser immédiatement à

MAX. DAOUST, Courtier d'Immeubles,

Successeur de Charruau & Daoust

6 à 10 LA PRESSE. Tél. Main 4918.

19.21 FF

EPICERIES A VENDRE

EPICERIE licenciée, quartier Saint-Louis de France, coin, recettes, $450 à $500 par semaine. 75 cents dans la piastre. J. F. Frédette, 925A Saint-André. Est 601. 39—6

EPICERIE à vendre, établie depuis 25 ans, faisant de très bonnes affaires, vendra pour cause de maladie. Une chance exceptionnelle. S'adresser 628 Ontario Est. 39—6

FERMES A VENDRE

FERMES à vendre, fermes dans toutes les parties de la province, dont une quinzaine sur l'île de Montréal. Echangerait contre propriétés de ville. S'adresser à P. O. Coulombe, propriétaire, Montreal Real Estate Co., bâtisse la "Patrie." 40—6

FERMES A VENDRE dans toutes les parties du Canada, avec ou sans roulant, capital requis depuis $100 en montant. Conditions faciles et aide financier au besoin. Informations gratis. Demers et Racicot, 52 Saint-Jacques. 39—mjs—n

REPARATIONS

MEUBLES réparés, remis à neuf, et rembourrage à bon marché; matelas en laine refaits, désinfectés, $1.00. S'adresser F. Fernet, 392 Mont-Royal. Marchands, 2159. 27—26

NOUS REPARONS les meubles de toutes sortes et rembourrons les sofas, les chaises et les matelas. Rolland Frère, 111 Windsor, Téléphones Main 1631. Marchands, 875. 28—26

NE METTEZ PAS votre vieux poêle de côté, vous pouvez avoir des grilles et le faire réparer. Tous les styles anciens et nouveaux à notre atelier de réparations, 517 Notre-Dame Ouest. Ecrivez-nous. Wm Clendinning and Son. 38—6

POELES réparés, spécialité : réparations de poêles, fournaises, enlèvement de la neige sur les couvertures de maison ; satisfaction garantie. A. Levert, 302 Cadieux. 36—6

REPARATIONS — Meubles, bourrure, matelas désinfectés, $1.00 ; durcissons les "spring beds" nous ; montrons à domicile échantillons pour couvertures, etc. X. Martineau, 611 rue Mont-Royal. Téléphone Est 5240. 28—26

INFORMATIONS DEMANDEES

DUSSAULT — Informations demandées — Cordélia Dussault, ancienne élève de l'Académie Marie-Rose, est priée d'envoyer son adresse immédiatement à Mme P. Dazé, 1438 boulevard Saint-Laurent, pour affaire importante.

INFORMATIONS DEMANDEES — MM. Lajeunesse et David, 264 Panet, demandent des informations du charretier qui a par erreur, mardi, emporté 17 à 18 balles de foin du char No 43240, "lumber yard" du C. P. R., Nouvelle-Lara. Récompense à la personne qui fournira les informations demandées.

PORTRAITS

PORTRAIT au crayon gratis avec chaque douzaine de photographies, à $3.00 la douzaine. Aussi photographies de $2.00, réduit à $1.00 la douzaine. Jos. Campeau, photo, 1264 boulevard Saint-Laurent. Tél. Est 5862. 36—6

PORTRAITS — Apportez cette annonce et une bonne photographie et nous vous ferons un magnifique portrait 16 x 20 pouces, montés sur toile et fauxcadre, valant $2.00, pour 29 cents. Saint-ger Séguin et Cie, 390 rue Sainte-Catherine Est, près Saint-Hubert. 39—26

MATERIAUX de CONSTRUCTION

MATERIAUX DE CONSTRUCTION — A vendre, lot de châssis et portes, lot de vieilles briques, aussi bureau transportable sur patins. S'adresser 312 Craig Ouest. Main 3236. 36—6

CORS, OIGNONS

CORS, OIGNONS — Prof. M. E. Rabelle, spécialiste pour les maladies des pieds, 40 ans d'expérience. Heures du dimanche, 9 à 2, 163 rue Saint-Denis. Tél. Est 5245. Manicure et massage de la figure pour dames. 6—n

TUMEURS. — CANCERS

TUMEURS, CANCERS — MADAME SOTTIAUX, spécialiste, 270 Mont-Royal, fait disparaître promptement, tumeurs, cancers, loupes, kistes, stigmes. Guérison sans nuire à vos occupations. Nombreux certificats attestant guérison. 22—26

PLISSAGE FRANCAIS

PLISSAGE FRANCAIS — Nous avons dix différents patrons de plissage pour jupes. Les prix varient de $2 jusqu'à $12. Aussi plissages très nouveaux pour garnitures. 382 Craig Est, près rue Saint-Hubert, 2e porte Place Viger. 254—n

ETAL DE BOUCHER

ETAL de boucher, 300 dindes de choix à 12½ cents la livre ; 100 dindes à 12 cents ; 125 dindes à 11½ cents ; 200 belles oies, 11½ cents la livre ; 2000 livres de belles poules, 8 et 9 cents la livre. A. Leduc, 1046 Saint-Laurent. 41—6

CARTES POST. ILLUSTREES

CARTES POSTALES — Grand assortiment en ivoirine, soie, cuir et de fantaisie, pour Noël et le Jour de l'An, de toutes descriptions, depuis 5c à $1.00 chacune. Articles de fantaisie, en cuir, et écorce de bouleau, pour cadeau de Noël et du Jour de l'An. Dos en cuir, frange et lacets pour coussins. A. J. Damin, 93 rue Notre-Dame ouest. 38—6

CARTES POSTALES — A la demande de ma nombreuse clientèle, j'ai ouvert une succursale à mon ancienne place d'affaires, où vous trouverez le plus beau choix de cartes postales, librairie, papeterie et jouets, aux plus bas prix. Sur réception de deux piastres j'enverrai de magnifiques échantillons de cartes. J. E. P. Laconbe, 802 et 1429 Sainte-Catherine Est, Montréal. 40—3

CARTES POSTALES — Grand assortiment pour Noël et jour de l'an : aussi de magnifiques ouvrages en cuir et peinture, pour cadeaux. Aux Variétés, 251 Sainte-Catherine Est. 41-6

PROVINCE DE QUEBEC, district de Montréal, Cour Supérieure, No 3109, Dame E. Riopel et vir demanderesse, vs S. Freedman et al., défendeurs. — Le 28ème jour de décembre 1907, à dix heures de l'avant-midi, au domicile de Hiram Freedman, l'un des défendeurs, au No 125 avenue des Pins, en la Cité de Montréal, seront vendus par autorité de Justice les biens et effets du dit défendeur saisis en cette cause, consistant en meubles de ménage, etc. Conditions: argent comptant. J. A. Bissonnette, H. C. S. Montréal, 19 décembre 1907.

PERDU

BROCHE — Perdue, lundi, une broche nœud, or 18 carats, incrustée perles fines. Rapporter contre récompense loyale. Mme Duval, 158 rue Cadieux. 19,21

CHIEN FERDU — Un chien Saint-Bernard, jaune, taches jaunes et blanches. Propriété du Silver Hotel, 231 Sainte-Emélie, Saint-Henri. Quiconque le détiendra après cette date sera poursuivi.

CHIEN — Pointer, gris et blanc, avec tache jaune sur la gorge, perdu sur la montagne, mercredi. Récompense au Featherstone Shoe Store, 479 rue Sainte-Catherine Ouest. 19,21

EPINGLETTE — Perdue, dimanche matin, le 15, épinglette de dame, diamant monté avec perles, sur les rues suivantes : Sherbrooke, avenue Closse, Sainte-Catherine, Mansfield, Dorchester ou Guy. Bonne récompense à la personne qui la rapportera à Mme E. D. Lamey, No 3 avenue Essex.

MONTRE en or perdue sur les rues Saint-Hubert, Roy et Hôtel de Ville. Initiales J. M. avec portraits. Récompense. S'adresser 529 rue St Hubert.

MONTRE — Perdue, une montre d'or portant gravées initiales E. T., perdue rue Saint-Denis, entre Roy et Mont-Royal. Récompense à qui la rapportera au No 1740 Saint-Laurent.

PERDUE — Samedi soir, entre les rues Amherst et Saint-Laurent et le théâtre Français, une châtelaine en cuir brun de dame. Récompense libérale à 283 rue Beaudry, cité. 39-6

PERDU — Mardi soir, 17 du courant, entre 8 et 9 heures, sur tramway de la rue Sainte-Catherine ou Beaver Hall, et rue Saint-Jacques, un médaillon en or, forme oval, avec diamant sur un côté et initiales A. M. R. sur l'autre. Récompense libérale à 178 rue Congrégation, Pointe Saint-Charles. 40—2

PERDU — Un chien "Terreneuve", poil noir et blanc, récompense à celui qui le rapportera au No 141 rue Esplanade. La personne qui sera trouvée en possession de ce chien après cet avis sera poursuivie d'après la loi. 41—3

PORTE-MONNAIE — Perdu, mercredi soir, rue Notre-Dame, de la gare Bonaventure à la gare Versailles, un porte-monnaie brun contenant $31. Récompense, 19 avenue Delorme.

SACOCHE en cuir brun, avec initiales M. S., perdue, hier soir, dans un tramway de la rue Windsor. Récompense rapportant au No 19 avenue Fournier

ON DEMANDE A EMPRUNTER

ARGENT DEMANDE — Sur première hypothèque, par lots de $2,000, $3,-000, $4,000 et $6,000, à des taux avantageux. S'adresser à J. R. Beaudry, agent, 71a rue Saint-Jacques. Phone Main 1814. 40—6

DEMANDE A EMPRUNTER, à 8 pour cent d'intérêt, sur 1ère hypothèque, à 1-3 de la valeur réelle, bonne propriété de ville, $5,500, $3,300, $3,200, $4,-500, $2,500,; aussi à 7 pour cent, $3,500 ; à 6½ pour cent, $15,000 ; à 6 pour cent, $13,000, $8,000. Quiconque peut disposer de ces divers montants, peuvent être assurés de la bonne valeur du placement. Demers et Racicot, 52 Saint-Jacques. Tél. Main 2894. Soir, E. 1756. 39—mjs—n

PRETS SUR HYPOTHEQUE

ARGENT à prêter sur hypothèque, taux courant, J. A. H. Hébert, notaire, 3151 Notre-Dame, bureau Banque Provinciale. Tél. Bell Main 3562, Main 529. 121—n

ARGENT A PRETER sur hypothèque à 5½ et 6 pour cent. Conditions faciles. S'adresser "Maison de Finance Cadieux." 62 Saint-Jacques. Tél. Bell Main 4086. 25—26

ARGENT A PRETER — $35,000 à prêter sur première hypothèque et propriété de ville. L'argent étant d'un particulier, le prêt se fera à peu de frais, et sans aucune perte de temps. Demers et Racicot, 52 Saint-Jacques. 19—n mjs

A PRETER de $1,000 à $1,500, sur première hypothèque. S'adresser à René Lemoux, notaire, 20 Saint-Jacques, Montréal.

ARGENT à prêter sur hypothèques, par petits montants, aux taux ordinaires, et aussi achat de balance de prix de vente. S'adresser au notaire Maunler, 74 Saint-Jacques. 41—6

PRETS — A prêter sur hypothèque, gros et petits montants, intérêts courants. Conditions faciles. H. R. N. Piau, compter, 74 Saint-Gabriel. Main 5761. Résidence, 135 Drolet. Est 1267. 18—26

$1,000,00 à 1,300.00 A PRETER

sur 1ère hypothèque, argent d'un particulier. Conséquemment le prêt s'obtiendra plus promptement et à moins de dépenses. Voir immédiatement Demers et Racicot, 52 Saint-Jacques. Tél. M. 2894. Soir, E. 1756. 39—mjs—n F

ARGENT A PRETER

ARGENT à prêter, par gros et petits montants, sur hypothèque. Achats de billets promissoires, créances, diamants, bijoux, etc., etc., transactions sur "pawn tickets." J. A. Dennault, agent financier, 17 Côte de la Place d'Armes. 20—26

A PRETER—A la ville ou à la campagne. Notre bureau étant établi depuis plus de 12 ans, vous aurez satisfaction si vous avez besoin d'argent sur votre bien, lot, assurance. Ecrire Osw. Chaput Cie, édifice de la "Presse". 29—20

ARGENT A PRETER en billets promissoires et sur hypothèques. S'adresser à Choquette et Aumond, agents financiers, 47 rue Saint-Vincent, Montréal. Tél. Bell Main 2149 31—26

ARONSON & RUTENBERG

Prêteurs sur gages et bijouterie, 601 ou 115 Craig Ouest. Ancien établissement vis-à-vis rue Saint-François-Xavier. (Etabli en 1872).

ARGENT A PRETER

par montant d'un dollar et plus, sur diamants, montres, bijouteries, vêtements, fourrures et nouveautés. 28—lmMjs—n

ARGENT A PRETER

Il se peut que vous ayez besoin d'argent et que vous ne sachiez où vous en procurer. Pourquoi ne venez-vous pas me voir. Je puis vous négocier un emprunt de $10 à $200 en quelques heures d'avis. Je vous donne, par écrit, un état du coût, et je ne vous fais payer que pour le temps durant lequel vous vous servez de l'argent. La possession de meubles, pianos, chevaux ou voitures est une garantie suffisante que vous pouvez payer.

Venez ou téléphonez et je vous enverrai gratuitement un de mes agents. Téléphone Main 5467. Ouvert de 8.00 a.m. à 6.00 p.m.

R. H. LEBEAU,

— AGENT. —

126 RUE ST JACQUES

Vis-à-vis le bureau de poste.

222—n FF

PROVINCE DE QUEBEC, district de Montréal, Cour Supérieure, No 1086, Dame E. Saint-Amand et vir demanderesse, vs Amédée Guilmette et al., défendeurs, et Maître C. A. Archambault, distrayant. — Le 28ème jour de décembre 1907, à dix heures de l'avant-midi, à la place d'affaires de Oscar Hébert, l'un des dits défendeurs, au No 11 Place d'Armes, édifice N. Y. Life, ch. No 701, en la Cité de Montréal, seront vendus par autorité de Justice les biens et effets du dit défendeur, saisis en cette cause, consistant en meubles de bureaux, classigra

LA BANQUE DES MARCHANDS DU CANADA

Rapport présenté à la 44ème assemblée annuelle des actionnaires, tenue, mercredi, le 18 Décembre, 1907.

L'assemblée annuelle des directeurs et des actionnaires de la Banque des Marchands du Canada a été tenue, à midi, hier, au bureau principal, 205 rue Saint-Jacques. Parmi les actionnaires présents à l'assemblée on remarquait : MM. Jonathan Hodgson, Thomas A. Long, C. R. Hosmer, C. F. Smith, Hugh Allan, Alex. Barnet, George Hague, T. E. Merrett, D. C. Macarow, F. S. Lyman, A. D. Fraser, C. R. Black, A. Piddington, M. S. Foley, R. Campbell Nelles, John Patterson, E. Fiske, Contlcook, et autres. En l'absence du président, Sir Hugh Montagu Allan, le vice-président, M. Jonathan Hodgson, prit le fauteuil. M. Kilbourn fut nommé secrétaire de l'assemblée.

Les minutes de la dernière assemblée annuelle furent acceptées telles que lues.

Le président soumit alors le rapport suivant des directeurs :

LE RAPPORT

Les directeurs désirent présenter lerapport des affaires de la banque jusqu'à la clôture des affaires du semestre finissant le 30 novembre dernier.

Conformément au permis accordé par les actionnaires à la dernière assemblée annuelle, les livres sont fermés le 30 novembre, au lieu du 31 mai, comme ci-devant.

Les profits nets du semestre s'élevèrent à $473,144.50. Sur ces deux dividendes trimestriels, au taux de 8 pour cent par année, un montant s'élevant à $240,000 a été payé, le reste étant reporté à l'année prochaine.

L'inspection régulière a été faite durant les six derniers mois.

Le tout respectueusement soumis.

JONATHAN HODGSON,
Vice-président.

Le compte-rendu des affaires de la Banque pour le semestre finissant le 30 novembre 1907 :—

Les profits nets du semestre, après avoir payé les dépenses, déduit les escomptes, l'intérêt sur dépôts, et avoir amplement pourvu aux dettes mauvaises et douteuses, se sont élevés à .		$ 473,144.50
La balance reportée de l'an dernier, finissant le 31 mai, 1907, était de.		34,256.25
Formant le total de.		$507,400.75
On en a disposé comme suit :—		
Dividende trimestriel No 80, au taux de 8 pour cent par année.	$120,000.00	
Dividende trimestriel No 81, au taux de 8 pour cent par année.	$120,000.00	
		240,000.00
Laissant une balance à reporter à l'année prochaine de.		267,400.75
		$507,400.75

ETAT DE COMPTE DU PASSIF ET DE L'ACTIF AU 30 NOVEMBRE 1907.

PASSIF

1.—Au public :		
Billets en circulation.		$5,490,940.00
Dépôt à demande.	$10,431,031.81	
Dépôts sujets à avis y compris l'intérêt jusqu'à date	24,440,836.11	
Dépôts dûs à d'autres banques au Canada.	1,382,476.05	
		36,254,343.97
Dividende No 81.		120,000.00
Dividendes non réclamés.		2,913.50
		$41,868,197.47
2.—Aux actionnaires :		
Capital payé.	$6,000,000.00	
Fonds de réserve.	4,000,000.00	
Surplus de profit.	267,400.75	
		10,267,400.75
		$52,135,598.22

ACTIF

Espèces en mains, or et argent	$1,533,736.44
Billets de la Puissance en mains	2,384,321.50
Billets et chèques d'autres banques	2,223,029.18
Balances dues par d'autres banques au Canada	6,769.44
Balances dues par les banques et agents dans la Grande-Bretagne	803,214.53
Balances dues par les banques et agents aux Etats-Unis	79,451.00
Prêts à demande et à courte échéance sur bons et stocks au Canada $2,495,994.71	
Prêts à demande et à courte échéance sur bons et stocks, ailleurs qu'au Canada 2,988,258.84	
	5,484,253.55
Sécurités du gouvernement fédéral et provincial	605,427.97
Débentures de chemin de fer, municipales et autres	6,146,957.21
	$19,267,160.32
Prêts et escomptes courants au Canada, — moins l'intérêt réservé.	31,246,107.26
Prêts et escomptes en souffrance, après avoir amplement pourvu aux pertes	95,732.55
Dépôt au gouvernement fédéral pour la sécurité des billets en circulation	240,000.00
Hypothèques et autres sécurités, la propriété de la banque	83,397.48
Immeubles	25,476.15
Edifices de la banque et meubles	1,155,887.30
Autre actif	21,836.66
	$52,135,598.22

E. F. HEBDEN,
Gérant général.

LA DISCUSSION

Le président—"C'est avec plaisir que je propose l'adoption de ce rapport."

M. Thomas Long—"M. le président et Messieurs, les rapports qui vous ont été soumis, sont, d'après moi, d'une excellente nature, et j'appuie la motion avec beaucoup de plaisir. Je suis certain que vous êtes tous satisfaits et enchantés du rapport soumis. Tenant compte de l'état du commerce dans tout le Canada, je crois que ce rapport est un de ceux dont tous les actionnaires devraient être satisfaits. (Ecoutez, écoutez).

"Je dois dire que je suis très content et je suis sûr que vous l'êtes tous de voir, au milieu de nous, notre ex-gérant général, M. Hague (applaudissement). Nous espérons avoir le plaisir de le voir à beaucoup de ces assemblées durant les années à venir. J'appuie donc avec grand plaisir l'adoption de ce rapport."

Le président—"Les actionnaires désirent-ils poser quelques questions? Si non, je vous demanderai d'adopter le rapport."

Personne n'ayant posé de questions, le rapport fut mis au vote et unanimement adopté.

Le gérant-général (M. E. F. Hebden)—"L'état qui vous est soumis accuse le résultat de nos meilleurs efforts dans l'administration de vos affaires au cours des six mois passés. Les chiffres pourraient, peut-être, parler d'eux-mêmes. J'espère que vous ne considérez pas ce rapport défavorable. Je profite de la circonstance pour rendre justice à la loyauté, à l'excellent travail et au bon esprit du personnel en général dont tous les membres sont mus par un ardent désir de promouvoir les meilleurs intérêts de la banque.

"L'état général des affaires de banque et de commerce a récemment été condensé par le chef de la première banque du Canada, appuyé par l'exposé de son président, et ces deux autorités ont exposé la question entière. Si j'avais à vous faire quelques observations dans le moment, je vous dirais qu'il ne s'est peut-être pas présenté au Canada durant ces dernières années, une circonstance où une politique de modération dans les affaires publiques et privées, fut plus à propos, et je crois qu'en cela j'exprime l'opinion même des hommes d'affaires bien pensants au Canada. Depuis quelques mois les changements, pour le pire, dans la situation commerciale et économique dans la république, ont été multiples. Heureusement cette situation semble s'améliorer. Au Canada nous sommes dans une position meilleure sous tous rapports, grâce à un système supérieur de banque. Mais nous sommes dans une période de dépression, et c'est le moment de comprendre la position et de se mettre sur la réserve en se portant un secours mutuel, usant de modération dans nos entreprises, introduisant dans les affaires un nouveau facteur et maintenant tous nos avantages, politique qui n'aurait à craindre qu'un optimisme intempestif."

Le président—"L'ordre du jour suivant est l'élection des directeurs et je suggèrerais que MM. Black et Patterson agissent comme scrutateurs."

Proposé par M. S. Foley, secondé par M. A. Piddington, que MM. John Patterson et C. R. Black soient priés d'agir comme scrutateurs et qu'un seul vote soit pris pour l'élection des directeurs.

M. George Hague — "Je suis porté à croire que cette manière d'agir est insuffisante pour une élection de directeurs. Je pense que la motion devrait ainsi se lire: "Que les scrutateurs prennent un vote pour les personnes suivantes comme Directeurs," et à moins que cette manière soit suivie quelqu'un pourrait protester contre l'élection. Nous acceptons tous les noms et je propose que cette façon d'agir soit suivie."

Proposé par M. J. Patterson, secondé par M. George Hague, que les scrutateurs prennent un vote pour les personnes suivantes comme Directeurs de la Banque des Marchands du Canada, pour l'année courante:

SIR H. MONTAGU ALLAN.
M. JONATHAN HODGSON.
M. THOMAS LONG.
M. C. R. HOSMER.
M. C. F. SMITH.
M. HUGH A. ALLAN.
M. C. M. HAYS.
M. ALEX. BARNET.
M. F. ORR LEWIS.

Les scrutateurs prirent un vote en rapport avec cette motion et le Président déclara les messieurs ci-haut mentionnés Directeurs de la Banque.

Faute d'autres affaires à transiger l'assemblée ajourna.

A une assemblée subséquente des Directeurs les officiers suivants furent réélus: —Président, sir Hugh Montagu Allan; vice-président, M. Jonathan Hodgson.

LE TRAITE FRANCO-CANADIEN

INTERESSANTE CONFERENCE DE M. OSSIP LEW, DEVANT LA CHAMBRE DE COMMERCE.

La Chambre de Commerce a tenu hier sa séance régulière, M. Catelli é[illegible] au fauteuil.

Une lettre est lue, de M. Mastai Paggiero, agent d'immeubles, où il est dit que les chambres de commerce devraient s'unir pour faire adopter une législation ordonnant aux Cies d'assurances de garder au Canada, les capitaux amassés par elles.

La question est référée au comité de Législation.

Puis M. Ossip Lew, conseiller du commerce extérieur de la France, en mission officielle ici, entretient la chambre sur l'institution, pour le commerce d'exportation, de marques de fabriques originelles;

"Mon voyage au Canada, dit-il, est dû particulièrement à l'honneur de votre pays. Je ne connais le Canada commercial que depuis trois ans. C'est à l'exposition de Liège où j'ai pu admirer votre merveilleuse exposition, que j'ai connu et ai pu apprécier vos produits canadiens. J'ai compris alors que le Canada n'était pas simplement le pays de la neige et des fourrures, mais un véritable pays de cocagne. J'ai voulu voir sur place, de mes propres yeux. En six semaines, il est tout à fait impossible de visiter votre immensité; mais les richesses entrevues m'ont ouvert des horizons insoupçonnés.

"Il est incontestable que l'avenir appartient à votre pays et que la crise que vous subissez actuellement ne saurait

M. Ossip Lew, conseiller Extérieur du Commerce de la France, en mission officielle ici.

être que passagère; c'est celle qui atteint tous les pays qui poussent et ne sont pas encore parvenus à leur apogée; elle n'aura qu'un temps et il vous appartient de travailler à le rendre le plus court possible. Pour ce, la première chose qu'il est nécessaire que vous fassiez, c'est d'assurer à vos produits, la garantie de leur origine.

"En France nous sommes parvenus à ce resultat; et il importe, si vous voulez retirer tout le bénéfice possible du nouveau traité de commerce Franco-Canadien, que vous suiviez notre exemple. Nous désirons avant tout que toutes les productions nationales soient identifiées comme un enfant qui vient au monde.

"Dans l'état actuel des choses, quelques jours après l'entrée en vigueur du nouveau traité, il vous arrivera de grosses quantités de marchandises des ports français. Serez-vous certains que ces marchandises soient d'origine française et non pas allemandes nationalisées françaises? Vous ne pouvez pas le savoir. Nous avons demandé au gouvernement français d'apposer sur nos marchandises une marque d'état de sorte que les marchandises étrangères ne puissent, par le seul fait de leur passage en France, être présentées à leur entrée au Canada comme marchandises françaises.

"La réciproque est vraie pour le Canada. Comment voulez-vous que les commerçants français, si vous marchandises ne sont pas munies d'une marque d'Etat, aient la certitude d'acheter des produits canadiens et non des produits manufacturés aux Etats-Unis passant par le Canada? Nous faisons un traité pour que seuls le Canada et la France en tirent profit et non les autres Etats.

"Ce que nous demandons donc au gouvernement canadien, et ce que vous avez intérêt à demander, c'est qu'une marque d'Etat soit apposée sur toute votre production nationale. La question, je le sais, est du reste à l'étude et j'ai tout lieu d'espérer qu'elle sera pleinement ratifiée.

"Cette mesure n'aura pas pour seul effet d'aider au commerce.

"Je vais plus loin. Vous manquez de capitaux et avez besoin d'argent. La France est riche. Nous avons donné 12 milliards à la Russie sans en tirer de bénéfices; soyez certains que nous sommes tout disposés à en prêter un ou deux au Canada si vous nous faites des concessions réelles, en nous assurant de l'origine de vos produits. Je puis vous garantir que, si vous agissez ainsi, la France, qui donne de l'argent à tout le monde, vous ouvrira toutes grandes, ses portes.

"A cette question se joint la question des vins. Le nouveau traité nous donne des avantages pour l'importation de nos vins; mais votre gouvernement qui ne veut pas que nous vous empoisonnions, exige un certificat d'analyse. C'est fort bien. Mais une fois rendus chez vous, que deviendront nos vins dans les entrepôts des marchands? Nous voudrions que, dans les entrepôts, l'embouteillage ne puisse se faire que sous la surveillance des agents des douanes, de sorte que nos bouteilles de vins soient plombées et que vous ayez toute garantie de ne boire que des vins naturels. C'est un point très sérieux sur lequel j'attire toute votre attention.

"Lorsque j'ai eu l'honneur de voir sir Wilfrid Laurier je lui ai posé cette question fort importante. Il est stipulé dans le nouveau traité que les voyageurs de commerce ont le droit d'entrer, pour la durée d'un an, les échantillons qui leur sont utiles. Ils paient les droits d'entrée qui leur sont remboursés à la sortie des échantillons dans la limite d'un an et un jour. Cet article est sombre et obscur. Qu'est-ce qu'un échantillon? C'est normalement tout objet qui ne peut servir. Or, le gouvernement dit: Les échantillons paieront un droit et ce droit leur sera remboursé si au bout d'un an et un jour ils ne sont pas vendus. Pas vendus? Mais alors on ne peut plus des échantillons, ce sont des marchandises.

"Or nous voudrions avoir la liberté de vendre à conditions. Ceci est encore plus au profit du Canada que de la France. Un commerçant achetant à condition a besoin de moins de capitaux, car si la marchandise n'est pas vendue, il la rend. Mais comme nous ne voulons aucunement faire concurrence à vos propres produits, nous ne demandons cela que pour les produits que vous ne récoltez pas ou les articles que vous ne manufacturez pas. Cela ne saurait nuire en rien à vos intérêts et permettrait une plus grande facilité et un plus grand développement de nos relations commerciales.

"Voici, en quesques mots, les questions dont je voulais vous entretenir, sur la bienveillante invitation de la Chambre de Commerce. Je vous demanderais de bien vouloir prendre une décision, sans aucun retard, sur ces différentes questions et d'agir en conformité auprès de votre Gouvernement afin que nous n'ayons aucun retard à déplorer.

"Nous venons de passer avec vous un traité historique; nous avons traité de gouvernement à gouvernement. C'est vous dire que vous avez toutes nos sympathies réelles. Nous aimons beaucoup en France le Canada et nous voyons en vous de petits cousins. Je vous assure que si vous voulez recueillir des fruits rapides de ce nouveau traité, il est nécessaire que vous défendiez vos produits.

"Ne vous en tenez cependant pas là. Réunissez-vous par groupements industriels et allez en France visiter les fabricants et commerçants. Entendez-vous avec eux. Chez nous, nous engagerons les nôtres à venir chez vous; et c'est par ce moyen que nous arriverons à donner à nos échanges commerciaux toute l'ampleur que nous avons lieu d'espérer et d'obtenir."

M. Lew fut vivement félicité et remercié de ses excellents conseils. Puis, M. Etang, membre de la Chambre de Commerce canadienne remercia M. Lew, en sa qualité de Français, et déclara que lui, qui partait pour la France, irait dire là-bas, tout le bien que l'on dit d'elle ici.

M. Isaïe Préfontaine succède, et, en termes très [illegible] remercie officiellement le [illegible].

La Chambre décide alors qu'un rapport au sujet des marques de commerce sera greffé sur le rapport général préparé peu de temps après la conclusion du traité franco-canadien.

La Chambre de Sommerce reçoit ensuite une délégation de l'Association des Manufacturiers sous la conduite de l'honorable M. Rolland, président de l'Association, et de l'hon. M. Howick.

L'Association des Manufacturiers, succursale de Montréal, réunie en assemblée conjointement avec le Board of Trade, a pris l'initiative de former un comité spécial dans le but de choisir un certain nombre de candidats et de les soutenir lors des prochaines élections municipales. L'Association des Manufacturiers demande à la Chambre de Commerce de nommer de son côté un comité qui associerait son action à celle du Board of Trade et de l'Association des Manufacturiers.

Après un examen sommaire de la question, sur la proposition de M. Catelli, qui juge impossible que la Chambre puisse agir officiellement en tant que corps constitué, la question est référée au Comité des Affaires Municipales.

Avant de clore la séance, la Chambre de Commerce apprenant le décès de l'hon. M. Tarte, adresse ses sympathiques condoléances à la famille et l'hon. M. Desjardins prononce un court panégyrique du défunt.

La Chambre de Commerce est alors ajournée au 15 janvier 1908.

LE PARLEMENT FEDERAL

Tribune des journalistes, 19— Nos députés sont en vacance de Noël. Ils s'en vont tous dans leur famille. Le gouvernement leur a fait leurs étrenne, $310 en accompte sur leur indemnité et une valise remplie des choses utiles qu'on leur donne tous les ans.

A la dernière séance, pendant le débat de la résolution de M. Ralph Smith, M. Borden a porté des accusations contre le gouvernement, qu'il accuse de n'être pas assez tranché dans la question asiatique.

Le premier ministre répéta sa déclaration du 2 décembre. Pourquoi ne pas attendre le résultat de la mission de l'hon. M. Lemieux.

Une des principales questions soumises à l'étude de la députation est le projet de loi du ministre des finances concernant les assurances. Ce bill est basé sur le rapport de la commission d'enquête. M. Fielding se contenta d'expliquer les grandes lignes de son projet de loi lequel est imprimé et distribué aux membres de la députation qui pourront en prendre connaissance.

M. Fielding dit qu'il n'a pas la prétention de plaire à tout le monde, avec ce bill. Les uns la voudraient plus sévère pour les compagnies d'assurance, et ces dernières le trouveront peut-être trop sévère. Il l'a déposé avant les vacances de Noël et du jour de l'an, pour permettre qu'on l'étudie et le discute; qu'on pose toutes les suggestions qu'on croira utiles.

BLAISE.

SUPREME TRIBUT D'HOMMAGE

(Du correspondant régulier de la PRESSE)

Saint-Severn de Proulxville, 18 — Les funérailles de Madame Théophile Désy, décédée samedi, le 7 décembre, ont eu lieu mardi, le 10 du courant, au milieu d'une affluence considérable de parents et d'amis venus pour rendre un tribut d'hommages à cette femme universellement estimée.

Les porteurs des coins du poêle étaient : MM. William Buist, Côme Buist, Hubert R. Lafontaine, Télesphore Vandal et Bruneau Goulet. Les porteurs avaient revêtu l'habit du Tiers-Ordre.

Conduisaient le deuil: MM. Théophile Désy, mari de la défunte ; Théophile et Irénée, ses deux fils ; Charles et Philippe Désy, de Montréal, ses frères ; Léon Dagenais, Montréal ; J. P. Hamelin, Dosithé Désy, Liboire Périgny, Olivier Désy, ses beaux-frères ; James Désy, Hégésippe Désy, Sandy Désy, Irénée Périgny, Philippe Périgny, Lucien Périgny, Théophile Périgny, Alfred Vandal, ses neveux.

Le service funèbre fut chanté par M. l'abbé P. Proulx, curé de la paroisse.

Le choeur de Proulxville rendit avec succès la messe des morts. Deux membres du choeur exécutèrent le "Miseremini Mei" et le "Jesu Salvator Mundi."

Dans le cortège, on remarquait les Dames du Tiers-Ordre, dont la défunte faisait partie, qui suivaient nombreuses en habit de bure.

Le cortège se continuait formé d'une grande partie de notre population, parmi laquelle la défunte ne comptait que des amis.

De nombreux témoignages de sympathie furent offerts à la famille, tels que : offrandes de messes, bouquets spirituels, etc.

Madame Désy a succombé à la terrible maladie de l'appendicite, après des souffrances inouïes supportées avec une résignation exemplaire.

Lui survivent pour la pleurer : Son mari, deux fils et deux filles.

Nos sympathies à la famille éplorée.

DEMISSIONNAIRE

(Du correspondant régulier de la PRESSE)

Saint-Paul l'Ermite, 18. — M. Omer Séguin, depuis dix ans maire de Saint-Paul, vient de démissionner. Il quitte en même temps le conseil municipal. Cette décision de sa part affecte beaucoup les citoyens, pour qui il s'était tant dévoué.

Il a été remplacé comme conseiller par M. Joseph Rivet, cultivateur.

EXCURSIONS D'HIVER

Des arrangements ont été faits entre les citoyens des Etats de la Nouvelle-Angleterre qui auront l'opportunité de visiter Montréal et Québec, moyennant des billets de passage à prix réduits, durant l'époque des fêtes, cet hiver. Ces billets, à prix réduits, seront bons aux stations du Boston and Maine, Central Vermont et New York, New Haven et Hartford, qui opèrent conjointement avec le Grand Tronc. Ils seront en vente du 30 décembre au 2 janvier inclusivement, bons pour retourner jusqu'au 25 janvier 1908, inclusivement. Le privilège d'arrêter aux stations intermédiaires du Canada est accordé. Ces excursions fourniront l'avantage à un grand nombre de personnes de visiter leurs parents et amis du Canada.

P. CHICOINE

Un joli cadeau à présenter est une belle paire de souliers allemands, ou de bottines en feutre.—Nous en avons un assortiment considérable dans tous les prix.

Chaussures à Patins - Souliers de Chevreuil
[UNE SPECIALITE]

Le plus beau stock de chaussures de la partie ouest de la ville.

1981 RUE ST JACQUES, -- ST HENRI.

Même le plus pressé trouvera facile de faire des achats de Noel au Magasin de Noel de la Ville

G. W. CLARKE & CO.,

366 rue Ste Catherine Ouest,

Un seul magasin. Près avenue du Collège McGill.

Pourquoi ? Parce que notre stock très considérable et soigneusement choisi est disposé de telle sorte que c'est l'affaire d'un moment de trouver le rayon que vous désirez et d'examiner la ligne spéciale que vous voulez choisir.

Tout le monde aime à acheter ici, et vous pouvez compter que, peu importe ce qu'il vous faut dans la ligne des nouveautés, nous l'avons.

UN CADEAU TRES DESIRABLE.

UN ARTICLE EN CRISTAL TAILLE.

Dans un très vaste assortiment, nous mentionnerons particulièrement un

BOL A FRUIT EN CRISTAL TAILLE, que nous vendrons $6.00. Beaucoup de marchands demandent $12.00 pour un article similaire.

SUCRIERS ET POTS A CREME EN CRISTAL TAILLE, beaucoup sont de taille américaine, si populaire. Prix, $4, $5, $6 et $7 la paire.

POIVRIERES ET SALIERES EN CRISTAL TAILLE, avec dessus en argent massif, à 50 cents la pièce.

PORTE-COUTEAU EN CRISTAL TAILLE, de 50c à $1.50.

Une belle variété de bouteilles à l'eau, plats à céleri, pots à l'eau, — — vases à fleurs en cristal taillé.

Articles de toilette en Ebène

Brosses militaires à cheveux, pour messieurs; miroirs, pots et blaireaux à barbe. Une ligne spéciale de services de brosses de messieurs, avec trois crochets, pour les cheveux, les habits et le chapeau, se suspendant au mur.

CADEAUX POUR DAMES

Nous avons une très belle collection de services de toilette, pour dames, en ARGENT EMPIRE ART, magnifiques dessins, variant de $7 à $15.

Aussi SERVICES EN ARGENT MASSIF, SERVICES DE MANICURE, PIECES DE MANICURE, de 50c à $1 et plus.

G. W. CLARKE & CO., OUVERT LE SOIR.

FAIT JURIDIQUE IMPORTANT

Le juge Curran a décidé hier, dans la cause de Lefebvre vs le C. P. R., que tout sujet britannique parlant l'anglais et le français pouvait être enrolé comme juré français ou anglais. En un mot ceci revient à dire que dans le choix d'un jury mixte, ce n'est pas le fait d'être un Saxon ou un Latin qui compte, mais bien le fait de comprendre l'anglais et le français et vice versa.

Plats à légumes, 20 p.c. d'escompte pour cause de feu. R. Hemsley, 257 Saint-Jacques.

BOURSE DE MONTREAL

MM. L.-G. Beaubien et Cie, courtiers, 104 rue Saint-François-Xavier, nous fournissent le rapport suivant à 12.30 heures p.m.

STOCKS	Vend	A h.	STOCKS	Vend	Ach
Aut. Co R.S.	...	...	BANQUE		
Bell Tél. Co	120	119	Brit. N. A.	152	....
B.C. Pk Ass	.....	...	Commerce	162½	161
" Pfd	.....	...	Dominion	....	....
Ca. Conver.	54	....	East Town.	....	....
Can. Pacific	149¾	149	Hamilton	....	....
New Pacific	....	....	Hochelaga	140	....
Det. Ed. Ry	94½	84½	Imperial	....	....
Dom. C. Co	41	39	Merchants	155	151
" Pfd	92	89	Molsons	190	184
D.I. & St Co	158½	143	Montreal	....	225
" Pfd	41	40	Nationale	....	....
Dul Com.	....	....	New Bruns	....	....
" Pfd.	....	....	NovaScotia	....	....
Halifax	96	90	N. S. New.	....	....
Hav. Elec	....	....	Ontario	....	....
" Pfd.	78	....	Ottawa	....	....
Illinois Tr P	74¾	74	Québec	122	....
Inter.Co Com	.....	....	Royal	....	....
" Pfd.	.....	....	Royal N.S.	....	....
W.Co, m-	70¾	70	Sovereign	....	....
	105	101	Standard	....	....
Lau Paper	95	85	Toront	....	202 L
Pfd	102¾	101½	Union	125	....
Mackay Co.	74	58½	Bell Tél.	....	....
"	60	59¾	C.C.Co. Co.	....	49
Mex. L. & P.	43¾	42¾	Dom.Tex Co	44	....
MinnStPaul	8.	80¾	D. Tex Pfd.	80	78½
M.L. H. & P	84¾	84¼	Montreal	115	....
M. L'n & M	....	....	N.S. Steels	....	....
Mon.St Ry.	175	172	Bell Tél.	....	....
New St Ry.	....	....	C. C. Cot.	....	....
M.L.D.C. Co	....	....	Can. Conv.	93	88
" Pfd	....	....	Dom. Coal.	98	....
M. St Ry.	82	75	Dom. Cot.	94	92½
" Pfd.	....	92	Dom. I. St.	71	70¾
Marconi Wi	....	....	Hal. Tram	....	....
M. Tél. Co.	137	132	Lake of W.	90	....
Nipi sing	....	....	Keew Mill.	....	....
N.S.T. & L.	91	90	Lake Wood	....	97
N.S.St & Co	85	74½	Laur. Paper	113	....
" Pfd	110	108	Mag.Is Dev	....	....
N. W. Land	....	....	M.E.L.Co.	76	75
North Star.	....	....	Mex L. P.	80½	79¾
Og. Mil. Co.	....	....	M. L. H. P.	....	....
" Pfd	115	110	M.St Ry.	190	....
Penman's L	89	....	Mont. Ware	....	....
" Pfd	....	....	N.S.S.Cl	....	....
R. & N.O. Co	60	55½	N.S. Con	....	....
R.J.L.&P.O	33¼	33	Ogil Milling	113	....
Sao Paulo	114	113	Price Bros.	....	100
Sha.W. & P.	54	53¾	Rich Ont.	....	....
St John E. R	....	....	Rio de Jan.	74	72
Toledo	10	9	Sao Paulo	....	90½
Toronto	94½	94	St John R.	....	....
Trinidad L.	....	....	Tex S.A.	88	80
Tri City Pfd	....	....	" " B.	....	80
Twin City	84	82	" " C.	....	79
West India	....	....	" " D.	69½	80
Winnipeg	....	125	W. India	....	....
W n Hote	.....	.....	Winnipeg	101	100

VENTES D'HIER APRES-MIDI

Detroit Unit — 15 à 35¼, 25 à 34¾, 25 à 34¾.
Dom. Iron Com. — 10 à 15, 5 à 15.
Mont. Power — 50 à 84, 25 à 84, 100 à 84, 100 à 84, 25 à 84, 25 à 84.
Mont Street — 10 à 178, 5 à 178, 25 à 177½, 25 à 177.
Mackay Com. — 10 à 52½, 10 à 52½.
Tex. Pref — 25 à 79.
N. S. Steel Com. — 6 à 55.
Rich. et Ont. — 5 à 60¾.
Toronto Rls — 10 à 94½, 7 à 94½, 5 à 94½.
Twin City R. T. — 50 à 82½, 25 à 83, 25 à 83, 25 à 83, 25 à 83.
L. Woods Com. — 5 à 70, 5 à 70.
Shawinigan — 50 à 53¾, 25 à 53¾.
Scotia Pref — 16 à 108.
Mackay Pref — 10 à 60.
Mexican Com. — 50 à 43.
Soo Com. — 50 à 78¾, 50 à 78¾.
L. W. Pref — 2 à 102.
Illinois Pref — 10 à 74½.

VENTES DE L'AVANT-MIDI

Power — 20 à 84, 10 à 84¼, 36 à 84½, 75 à 84¼, 50 à 84½.
Shawinigan — 15 à 53¾.
Rio — 125 à 33, 175 à 32 7-8, 220 à 33.
Toronto Ry — 7 à 94½, 25 à 94 1-8, 90 à 94.

BOURSE DE NEW-YORK

Cours fournis à "La Presse" par F. & C. Randolph, courtiers, 57 rue Saint-François-Xavier.

VALEURS	Ouv.	12.30	VALEURS	30	Ouv
Am. Car F.	29⅞	30	K. & Tex. C.	25¼	25
" pref.	.....	.....	" pref.	57¼	57¼
Am. C. Oil.	.....	.....	Ls. & Nash.	.....	...
Am. Loc. Co.	35	36	Mann. Elev	.....	...
A. L. Copper	45¾	44¾	Miss. Pac	47¾	48¾
Am. Smel. C.	70	70½	Metroposit	.....	....
" pref	90	90	Norf. & W	.....	....
A. Sug. R. Co	96	97½	M. St P. & S M	80	81
A. T. & S. F.	70¼	70¼	" pfd.	.....	....
" pref.	.....	.....	N. Y. C. & H.	93¾	93¾
Balt. & Ohio	81	81	N. Y. O. & W	31¾	31¾
" pref.	.....	.....	Nat. Lead C.	.....	....
B. R. T.	58½	58	Pacific Man.	.....	....
C. & Al. Co.	.....	.....	Penn. R. R.	111¾	111¾
Can. Pac.	.....	.....	P. Steel com.	18¾	18¾
Can. South.	59¾	.....	People Gas.	.....	....
Ches. & Ohio	30	30¾	Phil. & R.	93¼	93½
C. & N. W.	.....	90	" I prf	.....	...
C. M. & St P.	102½	103	" II prf.	.....	....
C R I. & Pa	...	...	R. Isaac c.	14¾	15½
" pref	...	...	South. R. c.	.....	....
C. C. C. & N. Y.	.....	.....	" pref.	.....	....
C. C. F. & I.	19	19	South. Pac.	72¾	73
C. C. C. & St L.	.....	.....	Ten. C. & I.	.....	...
D. Lack & W	.....	.....	Texas Pac.	.....	....
Del. & Hud.	144¾	144¾	Twin City.	.....	...
Det. U. Ry.	.....	.....	U. S. L. C.	.....	....
D. & R. G. Co.	19¾	19¾	" pref.	.....	....
" pref.	.....	.....	U. S. S. com.	26	26½
D. S. S. & At.	...	...	" pref.	87¾	87¾
Erie Rail.	16¾	16¾	U. S. Rub. c.	19	19
" 1st prf.	...	...	" prf.	...	...
" 2nd prf.	34½	33¾	U. Pacific c.	116	116⅞
Gres. Tel.	7¾	7¾	" prf.	...	...
Gen. Elec.	...	...	Wabash ...	9¾	9¾
Hoc. Valley	...	...	" prf.	17¾	17¾
Ill. Cent.	...	...	West U. Tel.	57	57¾
Money	.....	.....	Wis. C. c.	14	14
Great N. Pf.	.....	.....	Mackay Co.	.....	....
North Pac.	.....	.....	" prf.	.....	....

MARCHANDS DE FOURRURES

MARCHAND DE FOURRURES — W. A. Giguère et Cie, marchands de chapeaux, fourrures, 1273 boulevard Saint-Laurent, autrefois dans le bas de la même rue Saint-Laurent. Spécialité: manteaux pour dames.
284—m,j,s—n

TEINTURERIE — NETTOYAGE

AVEZ-VOUS quelque chose à faire teindre ou nettoyer. Adressez-vous "The Canadian Dyeing and Cleaning Co., 186 Saint-Philippe, Saint-Henri. Tout ouvrage garanti. 19—mjs—n

LIBRAIRIE

LIVRES d'occasion à vendre : tous genres, en français et en anglais. Bon marché. Aussi achats et échanges. A. Brun, 71 Sainte-Catherine ouest.
36—6

PATRONS — MODELES

PATRONS et modèles, en bois ou en métal concernant mécanique ou architecture. Joseph Lacroix, 74 Wellington, Tél. Main 1035. Résidence, 76A Dufresne.
32—26

LE CHAMBERLAINISME

L'hon. T. C. Casgrain, C. R., est de retour d'un voyage de quelques semaines à Londres, où il a plaidé plusieurs causes devant le Conseil Privé.

L'hon. M. Casgrain a déclaré à quelques amis que le chamberlainisme prenait tous les jours des proportions plus grandes. Il ne croit pas à la ré-élection du gouvernement Campbell-Bannerman.

L'ancien député de Montmorency a été l'hôte du Canada Club avec l'honorable Alexandre Taschereau.

M. Casgrain a rencontré M. Donald McMaster plusieurs fois. Il croit que l'ancien bâtonnier du Barreau de Montréal sera bientôt député au Parlement Impérial.

CARTES D'AFFAIRES
PROFESSIONNELS

AVOCATS

BEAULIEU ET BERTHIAUME, avocats, J. A. Beaulieu, Arthur Berthiaume, édifice la "Presse", Tél. Bell Main 5493. 279—n

BRODEUR & GARAND, avocats, 80 Saint-Gabriel, Montréal, Main 2223. — Donat Brodeur, C. R. — Hector Garand. 294—j—n

HURTEAULT & GIBEAULT, avocats, 60 Notre-Dame Est, Main 1863—J. A. Hurteau, Lachine; Arthur Gibeault, 969A Esplanade, Montréal-Annexe. 288—j-n

MILLETTE, N. A., avocat, 97 Saint-Jacques, chambre 17. Tél. Main 2789. Résidence, 225 Rachel, Est 5684. 11—j—n

NOTAIRES

LEANDRE BELANGER, notaire, comptable et commissaire, 20 Saint-Jacques, et 116 Visitation. Tél. Main 1859. 27—78

MEDECIN-SPECIALISTE

DR FRS DE S

En Proie à des Affections Cardiaques et Nerveuses CES Dix Dernières Années

Le coeur a à son service deux jeux de nerfs : un qui en accélère, l'autre qui en ralentit l'action. Le bon fonctionnement de ces nerfs, si important pour le bien-être du coeur, dépend de l'état général du système nerveux. Y a-t-il dérangement des nerfs d'une façon quelconque, il s'ensuit invariablement le désarroi du côté du coeur.

Connaissant le mécanisme compliqué du coeur, et sachant comme les maladies des nerfs affectent le coeur, nous avons fait avec les Pilules de Milburn pour le Coeur et les Nerfs un traitement capable de guérir toutes les formes de dérangements des nerfs aussi bien que d'agir sur le coeur même : c'est ce qui explique leur efficacité à guérir tant de cas d'affections cardiaques qui ont déjoué tous les autres traitements.

Mme John Riley Douro, Ont., écrit :

"J'ai beaucoup souffert de dérangements du coeur et des nerfs, ces dix dernières années. Après avoir essayé plusieurs remèdes et m'être fait soigner pendant deux ans en pure perte, je pris parti de faire l'essai des Pilules de Milburn pour le Coeur et les Nerfs. Je suis heureuse de dire que, après en avoir pris neuf boîtes, je suis complètement guérie, et je les recommanderai à toutes les personnes souffrantes."

Prix : 50 cents la boîte, ou trois pour $1.25, chez tous les marchands, ou envoyées directement par la poste, sur reçu du prix, par The T. Milburn Co., Limited, Toronto, Ont. A 2 yw

SON CADEAU

Il se peut que vous ne sachiez encore quoi donner au jour de l'An, à "la demoiselle que vous estimez le plus au monde." Ce cadeau, pour qu'on n'oublie pas le donateur, doit être quelque chose qui puisse être porté et durer longtemps. Une pièce de bijouterie, voilà l'article qui répond à cet idéal.

Nos suggestions d'aujourd'hui résoudront peut-être la difficulté.

$4.25

Anneau avec cachet en or de 18 carats. 30,651.

$7.25

Un pendant d'oreille en perle avec perle complète au centre. 30,575.

$5.00

Epingles à chapeau en or de 14 carats, ornées d'améthystes et de perles. 30,532.

$7.00

Parures de blouses, ornées d'améthystes et de perles, 3 épingles, or 14 carats. 30,520.

$13.50

Broche et pendant ornés de perles. 30,503.

$25.00

Bague ornée de saphirs et de diamants, compte ant un saphir et 6 petits diamants. 30,205.

$12.00

Bracelet Bangle serti de perles, (convient à tous les poignets). 30,589.

$15.00

Longue chaîne en or de 14 carats. 30,836.

$40.00

Beau collier de perles. 30,552.

$25.00

Broche sertie d'une grosse améthyste entourée d'une double rangée de perles. 30,440.

$50.00

Bague avec diamant solitaire. 30,035.

$13.50

Bracelet serti d'un diamant solitaire. 30,891.

$50.00

Bracelet-montre en or massif de 14 carats. 315.

$7.50

Amulette sous forme de croix en or de 14 carats. 30,870.

$10.00

Bracelet-chaîne gourmette en or de 14 carats. 30,678.

$25.00

Broche forme croissant, ornée d'une améthyste et d'une perle complète. 30,419.

Chaque article est vendu placé dans une jolie boîte de Birks.

Si vous commandez par la poste, ne manquez pas de donner le numéro.

Magasin Ouvert le Soir

Henry Birks & Sons
LIMITED
BIJOUTIERS
Square Phillips k

Rue Saint-Antoine
4ième Section

Dans l'instance de l'expropriation pour l'élargissement de la rue Saint-Antoine (4ième section), — côté sud, — de la rue de la Montagne à la rue Guy, dans le quartier Saint-Antoine de la Cité de Montréal.

Avis public est par les présentes donné que les Commissaires dans l'instance de l'expropriation plus haut citée ont terminé les procédures d'évaluation et déposé leur rapport de telle évaluation au bureau du soussigné, ainsi que le requiert la loi, et que lundi, le trentième jour de décembre courant, à dix heures de l'avant midi ou aussitôt que conseil pourra être entendu, le dit rapport sera soumis à la Cour Supérieure pour le District de Montréal, dans la Province de Québec, siégeant en division de pratique (chambre No 31) au palais de justice de cette Cité, pour être homologué.

L. O. DAVID,
Greffier de la Cité.

Bureau du Greffier de la Cité,
Hôtel de Ville,
Montréal, 18 décembre 1907.

GUARANTEED ALASKA BEDDING

Matelas, Sommiers et Oreillers.

Cette marque sur votre literie veut dire une satisfaction assurée.
En vente chez tous les marchands. 22aY

UNION LABEL

NOUVELLES OUVRIERES

Un vibrant appel du comité exécutif de la Fédération des Mineurs de l'Ouest américain à tous ses membres en faveur de Moyer et Pettibone, accusés de meurtre. — Les employés de la compagnie Davidson forment une union hier soir. — Chez les machinistes hier soir. — Intéressant rapport du sous-ministre du Travail. — Le "lockout" de Saint-Hyacinthe. — Une belle fête ouvrière à Valleyfield, samedi prochain. — Convocations pour ce soir. — Faits divers.

Le comité exécutif de la Fédération des Mineurs de l'Ouest, dans une adresse publiée hier, demande à tous les ouvriers unionistes de s'unir pour la défense des officiers et des membres de la Fédération accusés du meurtre de l'ancien gouverneur Steunenberg, de l'Idaho, et des mineurs de Goldfield, qui sont en grève.

L'adresse déclare que la panique financière a été causée par les opérations des "financiers affolés" et qu'on en profite maintenant pour fermer les mines. Le gouverneur Sparks y est appelé le "polichinelle" des propriétaires de mines et l'"instrument complaisant de l'intérêt capitalistique dans son effort pour écraser le travail syndiqué".

"Les propriétaires de mines, continue l'adresse, sont décidés à renouveler les scènes sanglantes du Colorado et du Nevada, et il est de notre devoir de faire tout en notre pouvoir pour empêcher l'exécution de leurs desseins infernaux".

Le président Charles H. Moyer, de la Fédération, et George A. Pettibone qui subissent actuellement leur procès à Boise, sont, dit l'adresse, "désignés à l'assassinat par la règle despotique et cruelle du capitalisme dont le seul but est d'écraser la Confédération, afin que les propriétaires de mines puissent s'élever triomphants au-dessus d'une humanité outragée et humiliée, que le travail ait les pieds et les mains liés et que les derniers vestiges de la liberté américaine soient annihilés sommairement".

× × ×

Hier soir, dans la salle Poirier, rue Delinelle, à Saint-Henri, environ 400 ouvriers et ouvrières de l'importante manufacture Davidson, de Montréal, se sont réunis.

Après avoir entendu les orateurs, parmi lesquels les confrères Wilfrid Paquette, Duval et Bouthillier, ils se sont constitués en union.

Cette union portera le nom de Union locale No 1, de la Fédération Canadienne du travail.

Elle aura ses lois et son gouvernement particuliers, mais ses règlements généraux seront les mêmes que ceux de la Fédération des Ouvriers textiles du Canada.

Née dans un parfait esprit de conciliation, et nullement d'hostilité contre quoique ce soit, cette nouvelle union est appelée à rendre d'immenses services et aux ouvriers et à l'industrie.

Il a été décidé à cette même assemblée de faire application au département du Travail, pour la nomination d'une commission d'arbitrage afin de faire redresser une foule de griefs que les employés de la compagnie Davidson ont contre leurs patrons.

× × ×

A sa réunion régulière d'hier soir la loge Victoria No 111, des machinistes a initié 13 nouveaux membres. Dix-sept autres demandes d'admission ont aussi été reçues.

Il a été résolu de s'affilier de nouveau au Congrès des Métiers et du Travail du Canada et de demander en conséquence une nouvelle charte.

Les membres sont priés de prendre note que la prochaine réunion se tiendra le 30 décembre, vu que le premier mercredi du mois tombe cette année le jour de l'An.

× × ×

M. W. L. MacKenzie King, sous-ministre du travail, a donné hier le rapport annuel des conditions du travail au Canada durant l'année courante et en faisant en plus, un résumé de la législation concernant les conditions du travail durant la période des six dernières années. Durant l'année 1906, les rapports accusent une augmentation de salaire de $12,741 par semaine pour 17,446 travailleurs avec une décroissance hebdomadaire de 7,958 demandes de travail aux bureaux de placement. Le nombre des employés impliqués dans les différents ouvriers, a été approximativement de 26,014 contre 16,399 en 1905. La perte totale des journée peut être fixée à peu près, à 490,000 contre 284,140 en 1905. Il y a eu 17 grèves et lockouts en 1906, dont chacune comprenait 300 ouvriers ou plus. La construction en a fourni la majeure partie, après arrivent les industries métalliques.

La moitié des grèves de l'année 1906 ont eu lieu dans la province d'Ontario: 61 sur 138. Cinquante contestations ont été réglées en faveur des patrons et 41 en faveur des employés, il y a eu compromis dans 23 cas. Le chiffre total des accidents arrivés dans la classe ouvrière a été en 1906 de 1107 et de 931 en 1905, soit une augmentation de 20 pour cent. Les accidents non fatals ayant pour résultat l'empêchement futur de tout travail manuel ont été pour l'année 1906 de 2745 et de 2414 pour l'année précédente. La section des chemins de fer à elle seule donne pour l'année 1906, 252 victimes, l'agriculture prend la seconde place, puis la pêche, la chasse, la descente des billots et la navigation. L'imprimerie est la seule industrie où on ne relève pas en l'année 1906 d'accidents mortels et 19 accidents plus ou moins sérieux.

× × ×

Samedi prochain, une grande fête sera organisée par l'union des ouvriers textiles de Valleyfield, à l'effet d'offrir un témoignage de Reconnaissance à M. Maurice Neveu, le dévoué président du local de Valleyfield et vice-président général du district.

Cette fête sera donnée à 8 heures du soir, au Cercle Emard. Un grand nombre de notabilités assisteront à cette soirée intime.

Un programme musical et littéraire a été élaboré pour la circonstance; en voici un résumé :

1. Présentation d'une adresse au vice-président général et réponse.
2. Chansons, par M. Florian Chasle.
3. Opérette: "Une minute trop tard", par les membres du Cercle Emard.
4. Discours par MM. Paquette et autres orateurs.
5. Morceaux d'orchestre.

Tous les ouvriers assisteront à cette fête de reconnaissance.

× × ×

Nos lecteurs trouveront dans une autre colonne des détails intéressants sur le "lock out" unique dans son genre qu'ont à subir dans le moment les employés de la "Eastern Townships Manufacturing Co.", de Saint-Hyacinthe, ainsi que le texte du contrat étrange que cette compagnie persiste à faire reconnaître par les ouvriers et ouvrières de cette industrie.

× × ×

Il s'est produit, vendredi dernier, à la salle des ouvriers carossiers de l'union locale No 139, un petit incident qui n'a pas manqué de soulever beaucoup de commentaires.

L'union No 139 venait d'ouvrir sa séance, lorsque une délégation de la Fédération Canadienne des ouvriers de la même catégorie, se présenta et demanda à être admis dans la salle.

L'assemblée refusa de se rendre à cette requête, vu que le but de cette visite inattendue n'était pas connu. On nous prie de faire remarquer à ce sujet, que les membres de l'union No 139 n'étaient animés d'aucun sentiment hostile vis-à-vis de leurs confrères en agissant de la sorte et que l'incident est survenu uniquement à cause du refus de la délégation de faire connaître ses intentions.

Les ouvriers-carossiers en général sont priés de prendre note que le concours à l'admission dans l'union 139, à taux réduits prendra fin avec le mois de décembre.

× × ×

Il appert que par le récent jugement de la commission d'arbitrage chargée de trancher le différend entre le Pacifique Canadien et ses wagonniers de l'ouest, ces derniers ont obtenu la journée de neuf heures et une légère augmentation de gages.

× × ×

Les ouvriers du quartier Saint-Jean-Baptiste ont fait, mardi dernier, à M. Geo. Vandelac, candidat au siège No 2, pour les prochaines élections municipales, une brillante démonstration. On voyait réunis, ce soir-là auprès de M. Vandelac tous les principaux militants du mouvement ouvrier.

Le candidat au siège No 2, ayant reconnu le programme du travail organisé et surtout l'article se rapportant à l'abolition de la qualification foncière, s'est attiré naturellement les sympathies de tous les ouvriers syndiqués du quartier, qui se disent certains de l'élire par une belle majorité.

× × ×

Ce soir, il y aura assemblée régulière du Conseil des Métiers et du Travail de Montréal; du Conseil Central National des Métiers et du Travail.

Incapable de Digérer la Nourriture

LE SYSTEME NERVEUX EST TELLEMENT EPUISE QUE LES ORGANES VITAUX SONT D'UNE ACTION FAIBLE.

Nourriture du Dr Chase pour les Nerfs

Le système digestif est une merveilleuse pièce de mecanique, mais il faut un pouvoir pour le mettre en action. Dans ce cas, le pouvoir est dans la force nerveuse renfermée dans le corps. Si la force nerveuse fait défaut, le système nerveux devient paresseux et il en résulte des douleurs d'indigestion, des migraines, des douleurs névralgiques, le vertige, la faiblesse et le découragement.

Tant que la digestion est à ce point imparfaite, on ne saurait puiser de la force dans la nourriture absorbée, mais vous pouvez être restauré par la Nourriture du Dr Chase pour les Nerfs, qui, sous forme de pilule condensée, renferme tous les éléments de la nature qui contribuent à donner une nouvelle force nerveuse.

Le surmenage, l'ennui, l'anxiété et l'effort mental excessif épuisent le système nerveux d'une manière effrayante et il faut réagir avant de laisser s'implanter ce fatal état de maladie nerveuse. La Nourriture du Dr Chase pour les Nerfs renforce les nerfs qui contrôlent les fluides digestifs, aiguise l'appétit et elle est légèrement laxative, de manière à aider l'action des intestins et restaurer chaque organe du corps.

Vous pouvez suivre ce traitement avec la conviction que chaque dose vous fait du bien, et vous le constaterez par votre augmentation de poids.

M. Thomas McAuley, imprimeur, 412 rue Cadieux, Montréal, Qué., déclare : "Tout mon mal provenait de l'indigestion aiguë. Après mes repas, j'éprouvais des pesanteurs, des sensations de malaise et parfois des maux de tête qui provenaient sans doute de l'indigestion. L'usage de la Nourriture du Dr Chase pour les Nerfs m'ont complètement débarrassé de ces indispositions. J'ai maintenant une digestion de premier ordre et les maux de tête ont complètement disparu. Je puis recommander la Nourriture du Dr Chase pour les Nerfs comme un splendide traitement contre l'indigestion."

La Nourriture du Dr Chase pour les Nerfs, 50c la boîte, ou 6 boîtes pour $2.50, chez tous les marchands, ou de Edmanson, Bates and Co., Toronto.

Aux Etats-Unis, la "Nourriture du Dr Chase pour les Nerfs" est connue sous le nom de "Dr A. W. Chase's Nerve Pills" et est fabriquée et vendue exclusivement par la Dr A. W. Chase Medicine Co., Buffalo, N. Y. 10 wA

CASTORIA

Pour Bébés et Enfants.

La sorte que vous avez toujours achetée portait la signature de Chas. H. Fletcher, et a été fabriquée sous sa surveillance personnelle pendant plus de 30 ans. Ne permettez à personne de vous en imposer à ce sujet. Les contrefaçons, les imitations et les préparations "Tout aussi bonnes" ne sont que des expérimentations et mettent la santé des enfants en danger. Expérience contre Expérimentation.

La Sorte Que Vous Avez Toujours Achetée
Porte la Signature de

Chas. H. Fletcher.

En Usage depuis au delà de 30 ans.

THE CENTAUR COMPANY, 77 MURRAY STREET, NEW YORK CITY.

Ces biscuits de forme attrayante, croustillants, d'un arome délicat, conviennent si admirablement pour les réunions sociales, outre qu'ils sont hygiéniques et nutritifs pour les usages de la table, qu'ils sont réellement une nécessité dans toute maison.

Ils sont vendus à la mesure, 45 à la livre, ou en jolis paquets à l'épreuve de l'air et de l'humidité à 10 cents chacun.

SOCIAL TEA BANQUET OSWEGO PETIT LOUIS
COCOA MARIE WINE SOCIETY

sont quelques-unes de nos autres principales variétés.

McCormick's Biscuits

London, Montréal, Ottawa, Kingston, Hamilton, Winnipeg, Calgary. k

Hémorroides Guéries

Les cas les plus graves d'hémorroides sont guéris par le merveilleux Remède Pyramid contre les hémorroides.

Paquet d'essai gratuit à tous sur demande

Pourquoi endurer la torture d'une opération quand des milliers de cas des plus graves ont été guéris instantanément par notre méthode.

Le Remède Pyramid contre les hémorroïdes est la méthode naturelle de guérir les hémorroïdes. Les petits suppositoires diminuent immédiatement l'inflammation et l'enflure, font cicatriser les tissus enflévrés et ulcérés et remettent le rectum à son état normal.

Ça ne vous coûtera pas un centin pour faire l'essai de ce traitement. Nous vous enverrons avec plaisir un paquet d'essai gratuit du Remède Pyramid contre les hémorroïdes dans une enveloppe ordinaire cachetée sans que vous ayez un seul sou à débourser si vous envoyez votre nom et votre adresse à Pyramid Drug Co., 87 Pyramid Bldg., Marshall, Mich.

Quand vous aurez dépensé l'échantillon du Remède Pyramid contre les hémorroïdes, vous pourrez aller chez n'importe quel pharmacien vous procurer le même remède, pour 50 cents la boîte.

AMUSEMENTS

CETTE SEMAINE AUX THEATRES ANGLAIS

HIS MAJESTY'S Mat. Mercredi et Samedi
M. HENRY LUDLOWE
Lun., Mar., Mer. et Sam. soir : RICHARD III
Mer. et Sam. Mat. et Jeu. et Vend. soir : LE MARCHAND DE VENISE

FRANCAIS Mat. Lun., Mer., Jeudi et Samedi
DORA THORNE
38—6 E

ACADEMIE — MATINEE : Mercredi, Jeudi et Samedi.
Fermée cette semaine — Semaine prochaine
La grande comédie musicale
AROUND THE CLOCK

ROYAL Matinée chaque jour.
Le Foyer du Burlesque
The GAY TOREADORS

STADIUM
Le Patin en Hiver est Le Sport National
Le Stadium pour Tous est l'Endroit Idéal
Patins pour Dames et Messieurs Affilés, Réparés et en Location.
Le Montagnard A.A.A. Au public : Admission générale 10c. Les Soirs et Dimanche, p. m., 20c ou 6 pour $1.
39-n-E

THEATRE NATIONAL. Coin Ste Catherine et Beaudry. Tél. Bell Est 1736. Marchands, 520. Paul Cazeneuve, dir. Semaine du 16 déc. LES DEUX ORPHELINES. Matinées tous les jours. Prix populaires. Semaine prochaine: "MONTE-CRISTO. 37—6 E

THEATRE DES NOUVEAUTES. Comédie-française. Tél. Bell Est 1395. Semaine du 16 décembre. Débuts de Mme B. de Féraudy dans "UN CONSEIL JUDICIAIRE", comédie en 3 actes, par A. Bisson et J. Moinaux. Intermèdes lundi soir, matinée samedi. Dimanche après-midi et soir, "VUES ANIMEES" par le Cinématographe et chansons illustrées. Semaine prochaine: "LA MASSIERE." 38—6

La Grande Représentation "READOSCOPE" rue Notre-Dame, Maisonneuve. Vues animées et vaudeville nouveau chaque soir à 8.15. Matinée samedi et dimanche à 2.30 superbe prix donnés tous les soirs. Souvenirs à toutes les dames chaque vendredi soir. Prix 10c, 15c, 25c. Enfants 5c en tout temps. 32—n E

"OLYMPIA" Beaudoin, gérant. Vues animées, et Chansons Illustrées par le populaire Aramini, 3598 Notre-Dame, St Henri. Prix: durant la semaine 10c et 15c. Dimanche après-midi et soir: 10c, 15c et 25c. Matinées, Lundi, Jeudi et Samedi. Enfants: 5c. Dames: 10c. Messieurs: 15c. Soirées de gala le mardi et jeudi. Dugal, chanteur comique. 267—1.j.s

Vues Animées NATIONOSCOPE CHANSONS ILLUSTREES COIN ST ANDRE ET STE CATHERINE TEL EST 5219 PRIX POPULAIRES
35—1,m,M,j,v,—n—E

LA GOMME DE BODE facilite la digestion
149-j.n E

BENNETTS THEATRE
Deux représentations par jour, 2 et 8 p. m.
Col. GASTON BORDEVERRY
LES SOEURS EGINORE
10—Numéros Intéressants—10
Prix : après-midi 10c et 25c; soir 15, 25, 50et 75c. 38-5 E

Animetoscope VUES ANIMEES CHANSONS ILLUSTREES 624 STE CATHERINE EST VUES NOUVELLES TOUS LES JOURS DEUX REPRESENTATIONS PAR JOUR MATINEE SOIREE A 261—i,m,M,j,v—n

HOTELS

HOTEL ST JAMES
Tarifs d'Hiver Spéciaux
pour
Voyageurs et Familles
Plans Européen et Américain
Coin rue St Jacques
et gare Bonaventure
19—m,j,s—n

HOTEL IMPERIAL
106-108 Ste Catherine Est, près Visitation
Repas à la Carte, "Grill Room"
Elégants Salons Privés
Vins et Liqueurs des Meilleures Marques.
Magnifiques Chambres à la disposition du Public Voyageur. 258-m,j,s-n

CHEMINS DE FER

EXCELLENT SERVICE
Pour le Sud-Ouest
Via la Division Adirondack
NEW YORK CENTRAL LINES "AMERICA'S GREATEST RAILWAY SYSTEM"
Cleveland, Pittsburg,
Cincinnati, Nouvelle-Orléans.
Phones M. 158 et 4456.

VIOLONS CORNETS

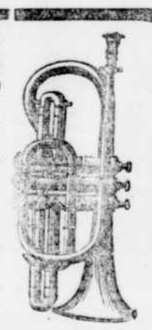

Flûtes, Clarinettes, Trombones, Tambours, etc.
PRIX REDUITS pour le temps des fêtes.
VIOLONS à $3.00, $5.00, $8.00, $10.00, etc.
CORNETS $10.00, $12.00, $15.00, $20.00, etc.

METRONOMES MAETZEL

de manufacture française. Pupitres en fer 75c. Qualité supérieure et nickelé $1.75, $2.50. Porte-musique en cuir de tous genres. En vente chez

Edmond Hardy,
38 RUE NOTRE-DAME OUEST.
Le magasin sera ouvert tous les soirs durant les fêtes.

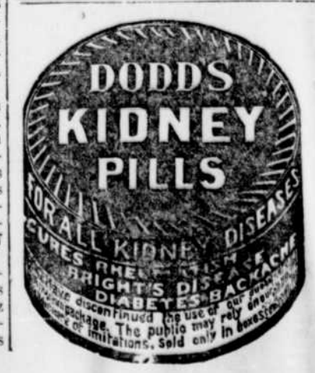

Mesdames ! Mesdames !

Un remède sûr et certain, recommandé par tous les médecins. N'a jamais échoué. Ne prenez pas de drogues dangereuses. Elles ruinent la santé. Satisfaction garantie ou argent remis. Envoyé par la poste dans une enveloppe ordinaire enregistrée.

Prix : $3.00.
ADRESSEZ:
MENA DRUG CO., Montréal, Qué
274—m,M,v,n.k

A L'HOPITAL NOTRE-DAME

Comme l'usage en est depuis longtemps établi, un grand dîner sera donné aux pauvres malades de l'Hôpital, à l'occasion de Noël. Ce dîner sous la haute présidence de Sa Grandeur Mgr l'Archevêque de Montréal, aura lieu le lundi, 23 décembre, à midi.

Toute contribution au menu de ce dîner sera reçue avec la plus vive gratitude.

N. B. — Les Gouverneurs, Administrateurs, médecins, dames patronnesses ou amies de l'institution sont cordialement invités à assister à ce dîner. Le concours des jeunes filles ne sera pas requis cette année, le nombre des patronnesses étant devenu suffisant pour le service des malades.

AVIS SPECIAL

Layton Bros. ont assez de capital pour acheter comptant leurs pianos et leurs orgues et les revendre à crédit; les hommes d'affaires comprendront ce que cela veut dire. Entrepots: 144 rue Peel, entre la rue Ste-Catherine et l'hôtel Windsor. r

Epingles à cravate, en or, 20 p.c. d'escompte pour cause de feu. R. Hemsley, 57 Saint-Jacques.

CHEMINS DE FER

LE PACIFIQUE CANADIEN

EXCURSIONS DE NOEL ET JOUR DE L'AN

Des billets aller et retour seront vendus pour le prix d'un

PASSAGE SIMPLE de 1ère classe.

Les 24 et 25 décembre 1907
Bon pour le retour jusqu'au 26 déc. 07, et le 31 déc. 07 et 1er jan., 08, bon pour retourner jusqu'au 2 jan. 08.

AUSSI AU

plus bas prix d'un voyage de 1ère classe, plus un tiers

BON POUR ALLER
les 21, 22, 23, 24, 25, 28, 29, 30 et 31 déc. 07, et le 1er jan. 08, bon pour retourner jusqu'au 3 jan. 08.

Prix spéciaux pour les points des PROVINCES MARITIMES.

Bureau des billets en ville, 129 rue St Jacques, près du Bureau de Poste.

GRAND TRUNK RAILWAY SYSTEM

FETES DE NOEL ET DU JOUR DE L'AN

Québec	$ 4.90	Toronto	$10.00
Sherbrooke	3.20	Hamilton	10.05
Ottawa	3.35	London	12.95
Détroit	14.70	Port Huron	14.00

Et tous les autres points du Canada, ainsi que Massena Springs, N. Y., Rouses Pt., N. Y., Island Pond, Vt., et les stations intermédiaires et retour au prix d'un

BILLET SIMPLE DE PREMIERE CLASSE

Bons pour aller les 24, 25 décembre. Limite de retour, 26 déc. 1907. Aussi, départ déc., 31, 1907, et janvier 1, 1908. Limite de retour, janvier 2, 1908.

BILLETS ET UN TIERS DE 1ERE CLASSE

Bons pour aller les 21, 22, 23, 24, 25, 28, 29, 30, 31 déc. 1907 et janvier, 1, 1908. Limite de retour, janvier 3, 1908.

Pour billets et renseignements complets, s'adresser aux

BUREAUX DES BILLETS EN VILLE, 127 rue Saint-Jacques. Tél. Main 460 et 461, ou à la gare Bonaventure.

INTERCOLONIAL RAILWAY

GARE BONAVENTURE UNION

FÊTES DE NOEL ET DU JOUR DE L'AN

Des billets d'aller et retour au prix

D'UN ALLER SIMPLE DE 1ère CLASSE

SERONT EN VENTE

Du 21 Décembre 1907 au 1er Janvier 1908

Bon au retour jusqu'au 3 Janvier 1908.

BUREAU DES BILLETS

141 rue St Jacques, Tél. Bell, Main 615.
H. A. PRICE,
Ass. ... des passagers. 76—

MONTMORENCY FALLS & ISLAND RAILWAY CO.

LACHINE — Du Bureau de Poste, service de 20 minutes, 8.40 a.m., à 8.00 p.m., service de 30 minutes, 8.00 p.m., à minuit. De Lachine, service de 20 minutes, 5.50 a.m., à 8.40 p.m.; service de 30 minutes 8.40 p.m., à 12.40 (minuit).

SAULT-AU-RECOLLET : Premier char de la rue St Denis, 9.20 a.m. De la rue St Denis et la Station Henderson, service de 20 minutes, 8.40 a.m., à 9.40 a.m.; service de 40 minutes, 9.40 a.m., à 3.40 p.m., service de 20 minutes, 3.40 a.m., à 8.20 p.m.; service de 40 minutes, 8.20 p.m., à 12.20 (minuit). Dernier char du Sault, 12.40 a.m.; de la rue St Denis, 12.20 a.m. Char supplémentaire, journellement, de la rue Chenneville à la Station Henderson, à 6.10 p.m.

MONTAGNE—De l'avenue Mont-Royal, service de 20 minutes, 5.40 a.m., à 11.40 p.m. De l'avenue Victoria, Westmount, service de 20 minutes, 5.50 a.m., à 11.50 p.m.

CARTIERVILLE. — De la Jonction Snowdon, service de 40 minutes, 6.00 a.m., à 12.00 p.m. De Cartierville, service de 40 minutes, ... a.m., à 11.40 p.m. ... m. fen

The D. & H. Delaware & Hudson

Le train de New-York qui part à 7.40 p.m., tous les soirs a en addition des wagons-lits pour New-York, un wagon-lit pour Albany dans lequel les passagers peuvent rester jusqu'à 7 a.m. Pour autres informations et billets s'adresser aux bureaux du Grand-Tronc. 304—m,j,s-n

NAVIGATION

CIE GENERALE TRANSATLANTIQUE

De New-York au Havre-Paris, (France)
Départ chaque jeudi à 10 hrs. a.m.

LA BRETAGNE	déc. 26
*LA PROVENCE	Jan. 2
LA GASCOGNE	Jan. 9
*LA LORRAINE	Jan. 16
LA BRETAGNE	Jan. 23
*LA TOURAINE	Jan. 30

*Paquebots à deux hélices.
Renseignements: Genin, Trudeau & Cie, agents généraux pour le Canada, 1670 rue Notre-Dame, Montréal. n

LIGNE ELDER DEMPSTER

Pour Nassau, Cuba et Mexico :
SS. "Borna" . . . . . Vers le 10 Jan.
De Halifax, N. E., arrêtant à Nassau dans les Bahamas ; Havana, Cuba ; Tampico, Vera Cruz et Progreso, Mexique. Toutes les commodités modernes, accommodations de première classe seulement. Taux spéciaux de retour.
Pour enregistrement des passagers et du fret, s'adresser à
W. H. HENRY,
Edifice de la Banque Impériale.
L. J. RIVET,
5 boulevard Saint-Laurent.
Pour taux de fret et passage, s'adresser à
ELDER, DEMPSTER and CO.,
Edifice du Board of Trade, Montréal.
274 — mjs—n

Mexique, EUROPE, Orient
BILLETS PAR TOUTES LES LIGNES
PELERINAGE —DE— 1908 PROGRAMMES ENVOYE SUR DEMANDE
LOURDES TINE
Salon de correspondance à l'usage des Voyageurs à
L'AGENCE DES VOYAGES
L. J. RIVET, Dir.
13 Blvd Saint-Laurent, Montréal.
TEL. MAIN 4097. 40-n

SI BEBE fait ses dents employez le Sirop Calmant de Mme Winslow, pour dentition d'enfants; il calme, amollit les gencives, soulage, guérit colique et diarrhée

ECHOS MONDAINS

M. J. D. Dussault, organiste de Notre-Dame, part ce soir pour assister aux fêtes de Drummondville. Il donnera un recital d'orgue à l'occasion de l'inauguration du nouvel orgue et de la clôture des fêtes ; il sera assisté de M. Paul Dufault, tenor de New York. Mlle Dussault l'accompagnera à ces fêtes.

× × ×

M. J. N. Robert, fils de Mme A. Latour, de Summerlea Port, part samedi pour New York, Boston et Detroit.

× × ×

M. Louis Hains, d'Ottawa, est parti hier soir pour New York.

× × ×

M. Lawrence Selby, de Montréal, est parti samedi pour un voyage d'une couple de mois à Providence, R.I., et autres villes américaines dans l'intérêt de sa santé.

× × ×

Une agréable soirée a eu lieu dimanche, le 15 décembre, chez M. F. X. Auclair, 179 rue Boyer, pour fêter l'anniversaire de sa fille Antoinette. Une belle adresse fut lue par Madame Joseph Avila Auclair. De nombreux présents furent offerts à Mlle Antoinette Auclair. Les musiciens M. Lavoie, violoniste, M. Narcisse Désormeau, cornettiste, et M. Bourget, pianiste, exécutèrent plusieurs beaux morceaux.

× × ×

Charmante soirée intime, le 14 décembre, chez M. T. Cardinal, de la rue Saint-Christophe, à l'occasion du 16ème anniversaire de naissance de Mlle Eva Cardinal. De magnifiques cadeaux lui furent offerts. Il y eut chant, musique et déclamation, et tous se retirèrent à une heure avancée, emportant un bon souvenir de cette veillée.

× × ×

Dimanche soir, le 15 du courant, les parents et amis de M. et Mme *Bruno Grondin* se sont réunis à leur demeure, au No 40a rue Rose-de-Lima, à Saint-Henri, à l'occasion du 45e anniversaire de naissance de Mme Grondin. Une magnifique adresse lui a été présentée ainsi que de riches cadeaux.

Il y eut chant et danse. Un goûter a été servi à minuit.

× × ×

Vendredi, le 13 du courant, les employés du magasin Adam Lamy, à Saint-Henri, ont présenté à l'occasion du 25ème anniversaire de naissance de Mlle Ida Roy, leur caissière, de magnifiques cadeaux comme gage de leur estime et reconnaisasnce de son dévouement.

× × ×

Samedi dernier, le 14 décembre, les parents et amis de M. D. Cardinal avaient organisé une soirée à l'occasion du 24ème anniversaire de sa naissance. Une très jolie adresse lui fut présentée par M. Honoré Dulude et fut acompagnée d'une magnifique montre en or. M. Cardinal remercia par un charmant discours. La soirée se passa dans la gaieté. On vida une coupe de champagne à la santé du héros. Les organisateurs étaient MM. Ed. Cardinal et Alcide Marchand.

× × ×

Dimanche dernier, chez Mademoiselle Augusta Cresseir, de la rue Christophe Colomb, eut lieu un magnifique euchre party. Un délicieux goûter fut servi et l'on s'est amusé jusqu'aux petites heures.

× × ×

On annonce pour le 7 janvier prochain le mariage de Mlle Berthe Denis avec M. Albert Mercier, fils de M. Jos. A. Mercier, architecte. La cérémonie aura lieu à sept heures, à la chapelle du Sacré-Coeur, paroisse Saint-Jacques.

× × ×

On annonce pour le 14 janvier prochain le mariage de Mlle Rose Champoux, de Danville, avec M. Jude Thibault, autrefois de Sainte-Cunégonde.

Tenez le foie et les reins en bon état avec la Salseparelle de Hood. 7

La vente, à prix réduits de hardes faites, se continue activement chez J. M. Beauchamp, 782-786 rue Sainte-Catherine Est. 40—2

Voyez l'assortiment des fêtes des fameux pianos Mason & Risch, reçu par la Leach Piano Co., Ltd., 560 rue Sainte-Catherine ouest, près Drummond. Avantages exceptionnels offerts aux acheteurs qui paient comptant ou à courte échéance.

SURVEILLEZ VOTRE DIGESTION

La plupart des hommes malades souffrent de dyspepsie. Il vous faut un remède à base végétale.

LES PILULES MORO

vous guériront irrévocablement.

En général, les hommes se fient trop à leur constitution et la mettent constamment à l'épreuve.

Soit qu'ils pèchent par excès de travail, extravagances ou désordres dans le boire et le manger, ils oublient toujours qu'en agissant de la sorte, ils minent leur santé et que, tôt ou tard, il leur faudra payer très chèrement ces graves erreurs.

C'est ainsi que l'on rencontre aujourd'hui un trop grand nombre d'hommes malades et qui souffrent sans savoir au juste la nature de leur maladie.

Il ne s'agirait que d'un simple retour sur eux-mêmes, d'un simple examen rétrospectif pour qu'ils puissent comprendre combien ils sont seuls coupables et n'ont pas volé le mal qui les ronge.

En effet, qu'y a-t-il de défectueux chez eux ? Neuf fois sur dix, le premier venu pourra diagnostiquer la dyspepsie. C'est là l'hydre affreuse qui dévore les constitutions les plus solides.

Les hommes doivent donc surveiller plus particulièrement leurs organes digestifs, car c'est bien évidemment de ce côté que proviennent, le plus souvent, toutes leurs maladies.

Ce serait agir sagement que d'aider parfois la nature dans ses fonctions si éminemment délicates.

Les Pilules Moro pour les Hommes sont le produit de la plus heureuse combinaison d'ingrédients naturels et à base purement végétale. C'est une formule avant tout scientifique et qui résume les plus savantes découvertes des temps modernes. On ne peut pas dire que c'est un remède universel, bon pour tout et pour tous. Leur propriété est de guérir les hommes malades et elles y réussissent toujours.

Ceux dont la digestion est difficile et défectueuse et qui, de ce chef, ont à souffrir mille inconvénients, n'auraient qu'à essayer les Pilules Moro pour se persuader bien vite de leur efficacité en pareille occurrence.

La dyspepsie ruine les hommes. Elle est une entrave sérieuse à l'accomplissement de leurs devoirs de chef de famille. Quand l'estomac est malade, tout le système est en déroute, et comment travailler quand l'on se sent torturé par tout le corps, que la douleur nous étreint en s'attaquant au coeur, à la tête, aux reins et à tous les membres ?

Voilà pourtant les moindres attributs de l'impitoyable dyspepsie.

Avec les Pilules Moro tous ces symptômes seront pourchassés, et le pauvre dyspeptique qui se voit dépérir, qui sent ses forces l'abandonner, que le travail dégoûte et qui se prend même à désespérer, redeviendra tout aussi viril, vigoureux et regaillardi que dans ses meilleures années.

Il n'y a aucun tonique, ni stimulant, ni régénérateur qui soit comparable aux Pilules Moro pour les hommes. Elles s'assimilent parfaitement à leur nourriture qu'elles purifient puis enrichissent. Sous leur bienfaisante influence, les conduits digestifs se dilatent naturellement et tous les organes opèrent leurs fonctions respectives sans trouble ni effort.

Là est tout le mérite des Pilules Moro, mais c'est bien aussi tout ce qui est nécessaire pour assurer la santé et la maintenir en excellente condition.

"Depuis mon enfance, j'avais toujours été faible, mais depuis plusieurs années je souffrais en plus beaucoup de mauvaise digestion et de douleurs de reins. Pour tâcher de refaire ma santé qui péricltait tous les jours, je m'adressai à un médecin que je croyais capable de me faire du bien, mais ce fut sans succès. Je crus bon alors d'employer les Pilules Moro que je voyais annoncées chaque jour et je n'en eus pas pris quelques boîtes que je me sentais beaucoup mieux. Je continuai donc ce merveilleux remède pendant plusieurs mois et le résultat obtenu fut celui que j'attendais, c'est-à-dire ma parfaite guérison."

M. WILFRID BELAIR.

9 Prospect, Biddeford, Me.

Les Pilules Moro sont le guérisseur le plus puissant qu'un homme puisse employer. En guérissant les maladies de l'estomac, elles préviennent les rhumatismes, les névralgies, les maladies du foie ; elles purifient et enrichissent le sang et sont recommandées aux hommes de tous les âges.

CONSULTATIONS GRATUITES

Adressez-vous par lettres ou personnellement au No. 272 rue Saint-Denis, Montréal, si vous désirez avoir des conseils au sujet de votre santé. Les Médecins de la Compagnie Médicale Moro vous donneront tout à fait gratuitement les informations nécessaires pour l'emploi des Pilules Moro et vous indiqueront aussi un autre traitement si votre maladie le requiert.

Les Pilules Moro sont en vente chez tous les marchands de remèdes. Nous les envoyons aussi par la poste, au Canada ou aux Etats-Unis, sur réception du prix, 50c une boîte, $2.50 six boîtes.

Toutes les lettres doivent être adressées: COMPAGNIE MEDICALE MORO, 272 rue Saint-Denis, Montréal.

POUR UNE DINDE DE Noel et du Jour de l'An

bien grasse et succulente, ou pour Gibier de toute sorte, depuis l'oiseau de neige jusqu'à l'orignal, confiez votre commande à

P. Poulin & Cie

Les oeufs achetés chez eux donnent toujours satisfaction.

36 à 39 Marché Bonsecours

Tél. Bell, Main 1103-1104. 38—6

ROULEAU

Le grand magasin du Nord. Angle Rachel et Berri. :: ::

Tél. Bell Est 1140

DEPOSITAIRE DES PATRONS 'GORGY'

OCCASIONS TOUT A FAIT SPECIALES POUR VENDREDI & SAMEDI

25 pardessus en tweed pesants pour hommes. Prix régulier $12 pour 7.50

25 complets en tweed de fantaisie pour hommes. Valeur de $10 pour 7.50

Complets en tweed de fantaisie pour garçons. Valeur de $7.50 pour 5.00

50 complets — Norfolk — en tweed de fantaisie pour enfants. Valeur de $5 pour 3.49

25 paires de portières en damas —nuancées vertes et rouge. Valeur de $4.00 pour la paire 3.00

50 paires de portières tapestry, grosse frange en soie au haut et bas. Valeur de $6 pour la paire 4.50

200 paires de rideaux en net offerts aux prix suivants :

Rideaux, 3 verges de longueur par 50 pouces. Valeur de 90c pour 69c

Rideaux, 3½ verges de longueur par 50 pouces. Valeur de $2 pour 1.49

Rideaux, 3½ verges de longueur par 60 pouces. Valeur $2.50 pour 1.39

200 verges d'étoffes de fantaisie soie et laine pour blouses. Valeur de 75c pour 50c

5 pièces de dentelle "allover" 40 pouces de largeur pour blouses. Valeur de $2.25 pour 1.50

Blouses en soie blanche dernière nouveauté. Valeur de $4.50 pour 3.25

Manteaux pour Dames et Fillettes. Pour vendredi et samedi aux prix réguliers moins 20 p.c.

100 doz. d'assiettes en pierre blanche, 4 grandeurs assorties. Valeur 10c pour 5c

50 boites à pain. Valeur de 90c pour 59c

10 caisses de verres assortis. Valeur de 5c à 10c pour 3½c à 5c

Grand choix de jouets et articles de fantaisie pour cadeaux de Noel et du Jour de l'An aux prix les plus bas. C'est maintenant le temps de faire votre choix.

Offre spéciale pour vendredi seulement de 8 hrs à 11 hrs de 10 pièces de prélart légèrement endommagé. Valeur de 25c à 35c pour 19c

Une foule d'autres occasions seront aussi offertes. Nous vous invitons à venir dans l'avant-midi afin d'avoir l'avantage de bien vous servir.

A. Rouleau, Angle Rachel et Berri.

Jas. A. Ogilvy & Sons.

Le Dernier Vendredi avant Noel

Les Acheteurs de Cadeaux devraient prendre note de ces Valeurs supérieures.

Vente d'Etoffes à Robe Crème, 43c

Les acheteuses d'étoffes à robe s'intéresseront à cette vente spéciale de TISSUS CREME qui sont demandés pour jolies robes de soirée. Ce sont des marchandises destinées à la vente de janvier, mais les acheteuses de Noël en auront le bénéfice.

Demain, nous offrirons ces valeurs :

Bengaline française pure laine, furette, albatross, serge, crêpeline et voile. Prix réguliers jusqu'à 85c la verge. Vendredi, spécial. 43c

REZ-DE-CHAUSSEE.

25 pour cent d'Escompte sur toutes nos belles Dentelles

Les acheteuses de dentelles pourront acheter, chez nous, demain, tout ce dont elles ont besoin avec une économie de 25 pour cent et elles auront de plus le privilège de choisir dans l'assortiment le plus considérable et le plus choisi de toute la ville. Le gérant de ce rayon a décidé d'appliquer cet escompte, sur toutes les pièces de dentelles qu'il y a dans le rayon et sur toutes les robes en dentelles importées pour la saison actuelle. Est-ce suffisant pour vous faire désirer les magnifiques dentelles que nous pouvons vous montrer ? Quel plaisir vous feriez à vos amies si vous leur achetiez une longueur d'une de ces excellentes marchandises pour garnir un des nouveaux styles de blouses.

25 POUR CENT D'ESCOMPTE SUR TOUT DEMAIN.

Sous-Vêtements en Soie à Côtes à Moitié Prix

Camisoles en soie suisse blanche ou noire, décolletées et à manches courtes, ou col montant et à manches longues, pour dames. Prix réguliers : $1.10 à $3.90. Spécial, 55c à $1.95.

Combinaisons en soie suisse blanche, à côtes, pour dames. Prix réguliers : $3.40 à $4.50. Maintenant, $1.70 à $2.25.

Camisoles en soie suisse blanche, à côtes, pour enfants de 1 à 5 ans. Rég. $1.25 à $1.75. Maintenant, 63c à 88c.

Camisoles en chamois, pour dames, valant $1.70, pour. $1.49

Bas en cachemire noir anglais, sans coutures, pour dames, valant 49c, pour. 33c

REZ-DE-CHAUSSEE.

Longueurs de Soie pour Blouses

Offre spéciale. 4 verges de belle soie dans une boîte de fantaisie pour cadeau de Noël. Valeur régulière, $2.00. Prix spécial. $1.50

Blouses pour Noel, Prix spécial $2.48

A ce bas prix, les acheteuses de blouses peuvent choisir parmi une belle variété de chics cadeaux, demain. Remarquez qu'à ce prix tentant, la quantité est limitée.

110 blouses en soie de Chine et taffetas, de divers styles chics. Ce sont les restes combinés de plusieurs sortes populaires de $3.50 à $5.00. De nouvelles blouses se trouvent représentées dans quelques grandeurs. Toutes les grandeurs en stock, mais pas de chaque sorte. Chacune mise dans une boîte de fantaisie. Prix spécial. $2.48

Dessus d'Oreiller Brodés. Spécial $1.00

Très appropriés pour Cadeaux de Noel.

Notre assortiment de dessus d'oreillers brodés suisses, reconnu pour être le plus choisi de la ville, invite à faire le choix de cadeaux de Noël parmi ces utiles marchandises.

TOUS NOS NOUVEAUX DESSINS EN FAIT DE DESSUS, A LA PAIRE OU SIMPLE, VALANT JUSQU'A $2.00. SPECIAL POUR LE COMMERCE DES FETES. $1.00

Vous pouvez les prendre à la paire ou par dessus simple. Faites-vous un devoir de les venir voir demain.

Les dessus d'un morceau ont 28 x 60 pouces et 32 x 64 pouces.

En paires, 32 x 32 pouces.

Dessus de bureau et de lavabo pour appareiller.

REZ-DE-CHAUSSEE.

Sacs et Bourses de Noel

Vente d'Echantillons de Fabricants.

Nouvelles marchandises de fantaisie en cuir, pour Noël. Cette vente à propos des plus beaux échantillons de fabricant vous invite à venir faire un choix sur un bel assortiment de cadeaux à la fois utiles et décoratifs.

Nouvelles bourses et sacoches de la meilleure qualité, comprenant la plus attrayante vente que nous ayons faite récemment d'articles en cuir.

Cela comprend des cuirs aussi coûteux que le maroquin, veau velours, crocodile, suède, etc. De diverses couleurs. Valeurs de $3.50 à $8.00. Prix spécial. $2.49

Voyez notre table à moitié prix de nouveautés en fait de cadres à photographies, encriers, thermomètres, nécessaires à barbe, sacs perlés, etc., tous à moitié prix.

AU REZ-DE-CHAUSSEE.

ANGLE des RUES STE CATHERINE et de la MONTAGNE.

LE MONT-ROYAL

Angle Mont-Royal et St Laurent

Magasin ouvert jusqu'à 10 heures p.m. tous les soirs jusqu'au jour de l'an,—et le Samedi à 11 heures : : : :

GRANDE VENTE à REDUCTION

La température nous a été tellement défavorable que nous sommes forcés de sacrifier notre stock au prix coûtant. La nécessité fait la loi. Nous avons besoin d'argent, il nous faut écouler à n'importe quel prix. N'hésitez pas, car nos prix ne seront jamais plus bas.

Une économie de 30 à 50 pour cent.

Il nous faut faire disparaître une grande partie de notre Stock d'ici à la fin du mois. Dans tous les Départements et à tous les comptoirs il y a grand étalage d'occasions.

Notre Département des jouets est transformé en un véritable bazar.

SPECIAL au DEPARTEMENT des MEUBLES

Nous avons reçu une grande quantité de palmes pour la décoration des salons. Rien de plus beau :

PALMES, 7 pds, 10 feuilles, à $4.50
PALMES, 6 pds, 10 feuilles, à $3.25
PALMES, 5 pds, 8 feuilles, à $3.00
PALMES, 4½ pds, 7 feuilles, à $1.50
PALMES, 2 pds, 3 feuilles, à $1.25

Offre Spéciale au Rayon des Epiceries. Pour Vendredi et Samedi.

2 lbs Ecorce d'orange et citron, rég. 40c, pour 25c
3 lbs Raisin nouveau, rég. 30c, pour 20c
2 lbs Noix de Grenoble, rég. 40c, pour 30c
3 lbs Dattes, rég. 30c, pour 20c
2½ lbs Fleur Empress, rég. 90c, pour 70c
7 Barres Savon G. E., Rég. 35c, pour 25c

Venez en Foule car c'est une Véritable Aubaine.

VANIER & LESAGE Limited.

The Canadian Brewing Co. Ales et Porters

PIANO

Heintzman & Co.

LE CADEAU DE TOUS LES CADEAUX

LAISSEZ aux personnes amateurs de musique le soin de choisir leurs cadeaux et, sans hésiter, elles choisiront un célèbre

Piano Heintzman & Co

¶ L'ancienne maison Heintzman & Co. est reconnue la première dans le monde musical canadien—un poste suprême acquis uniquement sur les mérites de l'instrument lui-même.

¶ Aucun piano canadien n'a gagné l'approbation complète de tant d'artistes musiciens fameux que l'a fait le Heintzman & Co., parce qu'aucun piano ne possède une sonorité égale à la sienne.

¶ Nous invitons tous et chacun à voir notre superbe étalage de Noel de ces célèbres instruments. Nous ferons tout en notre pouvoir pour vous rendre votre visite agréable.

C. W. LINDSAY, Ltd.

Succursales à QUEBEC et OTTAWA.

512 rue Sainte-Catherine Ouest, Montréal.
Succursale de la partie Est : 394 rue Sainte Catherine Est, Montréal.

x

LES Graphophones Columbia sont sans contredit les meilleurs de l'univers.

En venant les entendre à notre magasin vous en aurez la certitude.

Prix $15.00 jusqu'à $125.00.

Nos records s'adaptent à n'importe quel graphophone.

Nous avons un grand choix de morceaux français, entre autres les Cantiques de Noel, Minuit Chrétiens, les Anges dans nos Campagnes, Ça Bergers, etc.

ORDRES PAR LA MALLE EXECUTES AVEC SOIN.

FOISY FRERES,

210 ET 216 RUE STE CATHERINE EST.

A. & E. LAMY

MAGASINS A DEPARTEMENTS

CASH RECEIPT

Le Secret d'Acheter à Bon Marché

CASH RECEIPT

Si vous désirez faire vos achats de Noël et du Jour de l'An à des conditions satisfaisantes, n'allez pas ailleurs que dans nos grands magasins. Nous sommes en mesure de vendre meilleur marché que partout ailleurs et nous voulons que tout le monde en profite. NOUS DONNONS DE PLUS DES TIMBRES DOUBLES (2 POUR 1) DANS TOUS LES DEPARTEMENTS.

UNE CHANCE INESPEREE

Nous avons pu nous procurer des assurances une grande quantité d'articles de fantaisie, qui étaient à la douane, mais qui n'ont pu être retirés par les importateurs. Tous ces articles sont de première classe et valent le double du prix que nous les vendons. Venez les voir.

Les Jouets ! Les Jouets ! Les Jouets !

Nous avons un immense assortiment de jouets de toutes sortes N'allez pas ailleurs pour les étrennes : nous sommes en mesure de satisfaire tous les goûts et toutes les bourses.

CADEAUX

Parfumeuses, valant 50c, pour 25c
Bouteilles de parfums en boîtes, couvertes en cuir, valant $1.00, pour 50c
Boîtes de toilette, depuis . $1.00
Boîtes à bijoux, tous les prix.
Boîtes à gants, Boîtes à mouchoirs, Peignes de fantaisie, Porte-monnaies, Parfums à l'once. — REDUITS A 50 p. c.
Poudre de toilette, 15c à 50c.
Ceintures de couleurs et noires, valant 50c, pour 25c
Collets de fantaisie, valant 50c, pour 25c

SPECIAL

Plumes d'autruche 19c

MERCERIES

Vestons en corduroy, pour hommes, valant $3.00, pour . . . $2.00
Mouchoirs en soie blanche, avec initiales et vues 50c
Bretelles en soie dans une jolie boîte, valant $1.00, pour . . . 50c

TIRAGE DE LA MONTRE

N'oubliez pas que d'ici au 31 décembre tout acheteur de la somme de $2.00 en liqueurs ou boisson a la chance de gagner une superbe montre en or.

EPICERIES

Nous avons un assortiment superbe de toutes sortes d'épiceries et de fruits pour les fêtes.

Notre département de BONBONS est maintenant complètement assorti. Vous pouvez y acheter toutes sortes de bonbons à tous les prix.

BARGAINS SPECIAUX

"Sets" en fourrure pour enfants, comprenant manchon et collet, valant $3.00, pour $2.00
$4.00, pour $3.00
Ruban en soie de fantaisie, 4½ et 5½ pouces de large, valant 50c, pour 25c

VOLAILLES — VOLAILLES

Dindes, la livre . . . . 15c et 16c
Oies, la livre 12½c
Poulets, la livre 10c, 12½c, 15c
Lard salé, par 25 livres . . . 11c
Boeuf au quartier, 4c, 5c, 6c, 7c et 8c
Lard frais . . . . . 12c et 12½c
Boudin et saucisse, 3 livres pour 25c
Viande hachée, 3 livres pour 25c
Atocas, la pinte 12½c
Suif haché, la livre 12½c
Boeuf, 25 livres pour . . . $1.00
Steak, ronde . . . . . 10c et 11c
Steak, sirloin 12½c
Légumes frais de toutes sortes.

Chaussures

Bel assortiment de chaussures pour hommes, femmes et enfants ; chaussures fortes et légères, en feutre ; souliers allemands, etc., aux plus bas prix.

A. LAMY, 1763-65—RUE NOTRE-DAME OUEST—481. E. LAMY
SAINT-HENRI. SQUARE CHABOILLEZ.

Offres Spéciales de Toiles

Nappes en toile pure 8-10, 2 x 2½ verges, $1.95.

100 douzaines de serviettes de table ourlées, 5-8, $1 la douz

Nappes en pure toile irlandaise, 8-12, $7.00 pour $5.50.

20 douz. de serviettes en pure toile ¾, $2.75 pour $2.25.

TEA & DINING ROOMS 3RD FLOOR ANNEX

Hamilton's

583 TO 587 ST CATHERINE ST
BETWEEN DRUMMOND & MOUNTAIN.

OFFRES SPECIALES POUR NOEL

5,000 cloches en papier rouge pour Noël, chacune 2c.

1,000 miroirs à main, échantillons valant jusqu'à 50c, pour 25c.

1,000 calendriers, 30 dessins, pour, chacun 2½c.

500 pelotes à épingles de fantaisie, valant jusqu'à 35c, pour 25c.

Brosses militaires à cheveux, en vraies soies, en boîtes de cuir, valant $1.75, pour $1.35.

Ce Magasin est ouvert jusqu'à 10 Heures tous les Soirs jusqu'à Noel

Tout est Gaieté dans le Royaume des Jouets

Assurément, tous ceux qui entrent ici laissent tous soucis à la porte. On s'inquiète vraiment peu du dehors à voir les petits enfants trottant d'une table à l'autre, perdus dans cette merveilleuse accumulation de jouets, jeux, animaux, poupées, etc., etc., qui encombrent ce rayon.

Montres - jouets avec broche et longue chaîne, 35c, pour . . . 15c
Tableaux à dessins se repliant, $1.00. . . . . 50c
Pour 15c
Boîtes à peinture, valant 25 cents 15c
Pour 50c
Boîtes à peinture, valant 75 cents. 50c
Pour 50c
Patins, lignes assorties, valant jusqu'à $1.50, pour 39c
Coffres à outils, 35c jusqu'à $6.00.
Chevaux berçants, $3.00 jusqu'à $12.
Ours Teddy, 50c jusqu'à $7.50.

Gants

Le cadeau de Noel, par excellence, toujours utile, toujours bien accueilli, c'est une paire de gants, laquelle n'est jamais de trop.

Gants en chevreau, à deux fermoirs à pression, dessus brodés, toutes couleurs, y compris noir et blanc, tous les points, pour dames. 75c la paire
Une boîte de fantaisie avec chaque paire.
Gants Cape pesants, de Dent, pour dames et messieurs, garantis, pour. . . . . $1.
Gants Perrin et Alexandre, en véritable chevreau français, tous les points et toutes les couleurs, pour $1.00
Gants et mitaines doublés en laine, avec ou sans poignets en fourrure, pour enfants, pour 75c
Gants et mitaines en Mocha ou en chevreau, doublés en laine, avec ou sans poignet en fourrure, pour dames et messieurs, valant $1.50, pour . . $1.00

MOUCHOIRS

Mouchoirs en soie, 18 pouces carrés, pour hommes 25c
Pour 25c
Mouchoirs à points d'ourlets, initialés, 18 pouces, pour dames, pour 25c
Mouchoirs en grosse soie, bordure de couleur, pour hommes, 50c, pour 35c
Mouchoirs en soie, initialés, 24 pouces, toutes les lettres, pour hommes 50c
Mouchoirs en très grosse soie croisée, avec ou sans initiales, pour hommes 75c
Mouchoirs en linon, fin, initialés, pour dames 15c
pour 15c

Mouchoirs dans des Boîtes de Fantaisie

6 en linon dans une boîte . 25c
4 en toile, dans une boîte . . 25c
4 en broderie suisse, dans une boîte 50c
3 en dentelle fine, dans une boîte 75c

Une Vente Rare de Blouses d'Automne

Environ 200 de ces splendides blouses à écouler vendredi. Elles sont en alpaga, cachemire et drap vénitien noirs et de couleurs, toutes pure laine. Ce sont toutes des marchandises de cette saison, mais nous avons besoin d'espace pour le mois de janvier. Elles valent au bas mot $1.75. A vendre pour 98c

Nos offres extraordinaires des Etoffes à Robes

100 pièces d'albatross pure laine, double largeur, crème, azur, rose, nil, héliotrope, mauve, cardinal et gris. Tissu plendide pour corsages de robes et blouses. La verge . . . 23c

Une ligne meilleure encore, en éolienne, voile de Paris, crêpe de Chine, albatross, panama anglais, français, mohair, crème, de fantaisie, chaîne de soie ; aussi une ligne d'albatross de soie brodé, dessin de soie sur fond crème, toutes couleurs. Valeurs 75c et $1.00. Vendredi 49c

Soies de Noël, comprenant taffetas, bengaline, merveilleux, messalines, faille, français et rep, toutes nuances. Ces soies valent $1.00 et $1.25. . . . . 59c

ARTICLES DE MENAGE

Rideaux en dentelle Nottingham blanche, 3½x48 pouces, en trois modèles différents, avec bordure à points doublés. Rég. $1.25, pour ***89 cts.***

Portières sans envers en tapisserie et en damas, 3 verges par 40 pouces grosse frange à nœuds au haut et au bas, valant jusqu'à $3.75. . . . pour ***$2.98***

Draperies pour pianos et manteaux de cheminée Ligne spéciale en vert, rouge, jaune et blanc, bien finies, frange au bas et de chaque côté. Régulier $1.50 pour ***$1.15***

CE Soir et demain jusqu'à 10 heures a.m.

PANTOUFLES en velours de $1.25, devant brodé, semelles en cuir, pour hommes. Points : 6 à 10, pour. 59c

BOTTINES de $2.50, pour patineuses, genres pour club, doublées en feutre. Vendredi, prix spécial. $1.98

BOTTINES de hockey de $2.00, semelles et talons forts, pour garçonnets. Points: 1 à 5. Vendredi. $1.48
Patins posés gratis.

Grande Réduction dans le Prix des Manteaux d'Hiver pour Dames

Ces morceaux possèdent toutes les caractéristiques importantes de cette saison. Confectionnés en tweed écossais pure laine, effets rayés et unis, style sans collet de velours, larges épaules Gibson, coutures spéciales, dos ample et semi-ajusté. Splendides valeurs aux prix primitifs, $15.75 et $17.50. 30 à écouler, vendredi, à. $8.95

RUBANS

Ruban tout étroit, en paquets, largeurs assorties ; 6 verges pour 10c ; 4 verges pour 10c ; 3 verges pour 10c. 15c
Ruban tout étroit, dessin houx, valant 5 cents la verge ; 5 verges pour. . . . . 15 cts
Ruban en taffetas, pure soie, 4½ pouces de large, de toutes couleurs, y compris crème, noir et blanc, valant 22c, pour 25 cts
Ruban en pure soie taffetas, 5 pouces de large, qualité pesante, toutes couleurs, valant 35c, pour. . . . . 7½ cts
Ruban de Dresde de fantaisie, 1¼ pouce de large, modèles assortis, valant 12½c, pour. . . . . 20 cts
Ruban de Dresde de fantaisie, 1½ pouce de large, dessins assortis, valant 25c, pour.
Ruban de Dresde, fond blanc avec fleurs de couleur et bord assorti, quelque chose de tout nouveau, pour 25c, 50c et 75c.

Velours

Reste de notre velours de soie couché, peluche de soie, velours Terry, velours chiffon et velours à côtes de toutes les nuances, sur une table. Vendredi à. 25c

Flanelles à Blouse

100 pièces de flanelles brodées, mohairs brodés, opéra uni, delaine de fantaisie crème à raies de soie. Valant jusqu'à 50c. Pour la vente de vendredi. 25c

LA CIE HAMILTON, 585 à 587 Ste Catherine Ouest, angle Drummond et de la Montagne.

M. L'ECHEVIN W. J. PROULX

LE PRESIDENT DE LA COMMISSION DE POLICE EST L'OBJET D'UN VIF TEMOIGNAGE DE CONFIANCE DE LA PART DE SES ELECTEURS.

La salle du collège Saint-Jean-Baptiste, rue Marie-Anne, était pleine, hier soir, lorsque les électeurs du quartier Saint-Jean-Baptiste offrirent la candidature à l'échevin Proulx pour les prochaines élections municipales. Une épaisse liasse de requêtes, couvertes de deux mille cinq cents signatures, fut présentée au président de la commission de police par M. J. A. Labelle, qui fit un éloge vibrant du candidat.

M. l'échevin Proulx accepta la candidature et remercia ses électeurs en termes émus. Il fit la revue des travaux du Conseil et de la commission de police, pendant les deux années qui se termineront le 20 janvier prochain. Il parla des mesures prises pour améliorer les conditions qui prévalent actuellement : la réduction de la taxe de l'eau, la diminution des heures de travail, etc.

Comme il convenait, de la part du président de la commission de police, il parla de la protection à laquelle ont droit la vie et la propriété des citoyens. A maintes reprises, pendant ces deux années, la commission a demandé l'augmentation du nombre des agents de police et chaque fois elle a obtenu, non pas tout ce qu'elle demandait, mais tout ce que l'état des finances de la ville lui permettait d'accorder. Le nombre des agents est augmenté par le budget de 1908, il le sera encore au mois de mai prochain, lors de la distribution de l'emprunt annuel, il le sera encore chaque fois que le Conseil pourra y consacrer l'argent nécessaire. Quoi qu'il en soit, la police fait son devoir, plus même que son devoir et si elle ne peut aller plus loin la faute en est non pas à son habileté, mais à son petit nombre.

Plusieurs échevins avaient tenu à venir donner leur concours à leur collègue, ainsi qu'un grand nombre de citoyens. Mentionnons parmi eux les échevins Séguin, Roy, Giroux, Duquette, Major, MM. V. Gaudet, A. Germain, F. Curran, A. A. Gibeaou, H. Gervais, etc.

L'assemblée qui fut très enthousiaste, était présidée par MM. S. Gibeau, H. Gervais, etc.

QUARTIER LAFONTAINE

Les électeurs favorables à la candidature de l'ex-échevin J. D. Couture sont priés de se réunir jeudi soir à 8½ heures le 19 à la salle Brault, rue Berri (entre les rues Roy et Cherrier) afin de lui offrir la candidature en opposition à l'échevin Labrecque.

LE VIN "BYRRH"

Pour les hommes

Après les soucis des affaires ; la fatigue des études ; le tracas des engagements sociaux de tous genres.

Embouteillé en France, à Thuir, par Violet Frères, props. Envoyez votre adresse et 10 centins en timbres ou en argent avec ce coupon pour les frais de port, et vous recevrez gratuitement un gros échantillon de Vin "Byrrh".

Pour les femmes

Après les ennuis du ménage ; la lassitude du magasinage ; les formalités fatigantes de la vie sociale et les veillées prolongées.

Un verre de Vin "Byrrh" agira sur le système comme le meilleur Tonique bienfaisant et réparateur.

Ces échantillons ne sont pas distribués à notre entrepôt.

Hudon, Hébert & Cie, Ltée, Dépt. "Vin Byrrh", Montréal.

MARCHE DE LA FONTAINE

DINDES DINDES DINDES DINDES

Avant de donner vos commandes de dindes pour Noel, ne manquez pas de venir voir notre assortiment. Nous avons choisi nous-mêmes nos volailles aux Expositions de Volailles d'Ontario. Nous pouvons, à des prix raisonnables, vendre une dinde et en fournir un plein char à des prix raisonnables.

Dindes nourries à l'étable, Oies, Canards, Poulets Gras, Volailles, Gibiers Canadiens, Anglais et Américains, Alose fraîche, la première de la saison, Poisson de choix Canadien et du Sud, Morue fraîche et Haddock, reçus tous les jours par l'express, Huîtres Malpecque sur écailles, une spécialité. Pour avoir satisfaction allez chez

HENRY GATEHOUSE

348-350 RUE DORCHESTER OUEST

Trois téléphones — Up 903, 904, 905.

19,21,23

Demain soir, à 8 heures, dans l'édifice de la banque Molson, coin des rues Sainte-Catherine et Stanley, aura lieu une réunion de l'Association des membres du Jeune Barreau

Il y aura discussion, relative à notre système judicaire. Tous les membres sont priés d'y assister.

CADEAUX DE NOEL A DES PRIX ATTRAYANTS

LE MAGASIN SERA OUVERT CE SOIR.

Quatre jours seulement pour faire des emplettes avant Noel. Il y a peu de temps à perdre, n'attendez pas au dernier moment. La matinée est le meilleur temps pour acheter. Pas un rayon du magasin qui n'ait ses offres de valeurs exceptionnelles achetées en immenses quantités. **Vos Dollars Rapporteront le Double Vendredi.**

Vente remarquable d'Articles de Cou pour Dames

Les valeurs suivantes vous feront comprendre l'avantage de faire vos achats ici. Nous avons eu la bonne fortune de faire UN ACHAT ECONOMIQUE d'articles de cou. Un fabricant ayant un excédent de stock que nous avons obtenu, pour ainsi dire, à nos propres prix. Venez voir ces articles vendredi, à notre pavillon d'occasions. Nous les vendrons en deux lots.

Articles de Cou en dentelle de dessins variés.

Jabots, bandes de collet et emplècement en mousseline de belle qualité, valant jusqu'à 85c, pour, chacun. **35c**

Belle collection d'Articles de Cou de Fantaisie

La plupart dans de jolies boîtes très convenables pour cadeaux. Valeur jusqu'à $1.25, pour **49c**

W. H. Scroggie Limited

ANGLE STE CATHERINE, UNIVERSITE ET VICTORIA

PARDESSUS DE GARCONNETS, 500, style russe de fantaisie, en velours à côtes, en tweed de fantaisie et en drap couverte ; aussi 500 complets Norfolk. Valant jusqu'à $7.00, réduits à. . . . **$4.25**

COMPLETS DE MESSIEURS, en tissus pure laine, valant jusqu'à $15.00. Prix réduits à. . . **$9.75**

Casquettes en drap, bande en fourrure, pour hommes, valant jusqu'à 75c, pour **49c.**

FOURRURES

Donnez des Fourrures comme Cadeaux de Noel

Pendant cette vente spéciale intéressante, nous offrons des fourrures à bien meilleur marché que vous vous attendiez payer durant le temps de Noël.

57 manteaux de dames, en astracan, 24 à 26 pouces de long, bien doublés, se vendant ailleurs $45.00. Prix très spécial de Noël. . . . **$32.50**

17 manteaux de dames, en astracan très bien doublés, 24 à 26 pouces de long, valant $37.50. Prix réduit à. **$25.00**

Etoles de dames, en lièvre blanc, doublées de satin, agrafe-chaîne, splendides cadeaux de Noël, ont l'apparence d'une étole beaucoup plus dispendieuse. Prix réduit à. **$2.98**

Manchons assortis à. **$2.98**

Etoles en lièvre-martre pour dames. **$3.25**

Manchons en lièvre-martre, pour dames. . . **$3.25**

Etoles et manchons en marmotte-vison, pour dames, chacun. **$12**

Etoles et manchons en renard brun, pour dames, chacun. **$13.50**

Etoles en angora pour enfants. **$2.00**

Manchons assortis en angora blanc, pour enfants. . . **$2.00**

Etoles en mouton d'Islande, garnies d'angora, pour enfants. **$3.50**

Manchons assortis **$2.00**

Boas en llama blanc, pour enfants, 25c, 50c et. 75c

Très beaux et peu dispendieux.

Casques d'enfants en mouton d'Islande, mouton de Perse, chat sauvage et lapin blanc, à prix réduits

Garnitures en duvet de cygne, 25c et 50c la verge.

Pardessus de messieurs, doublés de rat musqué, collet en mouton de Perse, ou en loutre allemande, dessus en drap castor noir de bonne qualité, considérés de bonnes valeurs à $50.00. Prix bas très spécial. **$34.00**

Pardessus de messieurs, en chat sauvage, chauds et durables, vendus partout $50.00. Excellente valeur à $50.00. Prix spécial de Noël. **$34.00**

Casques forme coin, en loutre allemande, pour hommes. Prix spécial. . . . **$3.00**

Casques en mouton de Perse, pour hommes. . . **$8.50**

Collets en mouton de Perse pour hommes. . . **$13.50**

Collets en chat sauvage, pour hommes. . . **$6.00**

Collets en loutre allemande, pour hommes. . **$5.00**

Achetez vos cadeaux de Noël, demain, car ce sera notre dernière vente à bon marché du vendredi avant Noël.

Horloges en Bronze

Belles horloges en bronze taillé, 19 pouces de haut, garanties devoir bien marquer le temps. Régulier $3.95. Vendredi. **$2.59**

Services de Toilette

40 services de toilette pour dames et messieurs, contenant brosse, peigne et miroir, valant $1.50. Vendredi. . **$1.59**

Services de Manicure

Services de manicure en boîte recouverte en cuirette, avec doublure en velours. Régulier, 45c et $1.00, pour 33c et. 69c

Service à barbe. Contient miroir, brosse et pot. Régulier 50c, pour. **25c**

La plus belle variété de nouveautés de Noël jamais étalée.

Sous-vêtements d'Hommes

En plus des nombreux cadeaux de Noël utiles, pour hommes, nous avons quelques lignes de sous-vêtements d'hiver, à prix réduit pour vendredi. Lignes qui se recommandent d'elles-mêmes.

Sous-vêtements en laine naturelle, corps et caleçons irrétrécissables, finis de revers beige, de boutons de nacre ; corps à devants et dos doubles ; caleçons à fond double. Grandeurs 34 à 42. Vêtements supérieurs pour le prix. Prix réduit, vendredi à. le vêtement. **$1.19**

Sous-vêtements en laine australienne, corps et caleçons, pour hommes. Cette ligne est en cachemire brun à rales de fantaisie et unies, garantis irrétrécissables et se vendent $2.25 l'article. Vendredi, nous vous les passerons pour. **$1.39**

Le vêtement. **$1.39**

Ne manquez pas cette chance. Ils sont confectionnés de fantaisie, c'est là la différence ; ils sont aussi chauds et sont de la même qualité. Seulement **$1.39**

Le vêtement **$1.39**

Bas de Dames

Bas en belle laine pure, bien en forme, en cachemire noir uni, aussi unis sans coutures, avec devant brodé en soie, semelles et talons doubles, très jolis dessins, pour dames. Régulier, 25 cents. Vendredi **29c**

La paire. **29c**

Caracul noir et Broadtail

Nous venons d'en recevoir une consignation. Le caracul noir, le broadtail noir sont deux des fourrures les plus populaires de la saison pour manteaux de dames, manchons, etc.

Caracul noir avec un beau fini soyeux, 50 pouces de large. Régulier $5.00, pour vendredi, à. **$3.50**

Broadtail noir, avec un beau fini soyeux, 50 pouces de large. Régulier $6.00. Pour vendredi, à. **$3.95**

Ecoulement des Articles du Rayon des Chapeaux pour les Fêtes

Styles nouveaux exquis de chapeaux d'hiver venant des principaux établissements de New York et Paris, à $5, $7.50 et $10.

Chapeaux prêts à mettre, une occasion rare à $1.25 et $3.50.

Fleurs en velours, le reste du stock de la saison. Régulier, 75 cents, pour **25c**

Assortiment splendide de boas en plumes d'autruche, cadeaux des plus acceptables. Prix réguliers $5.00 à $35. Prix d'écoulement, $2.50 à $18.

L'ARTICLE VOULU POUR CADEAU

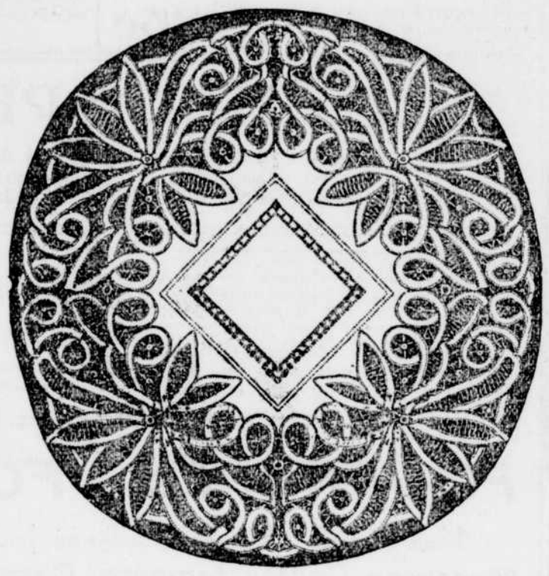

Centres Battenberg de $1.49 pour 76c

Une importante maison d'importations avait fait une commande considérable de ces belles marchandises pour son commerce d'automne, mais comme elles arrivèrent tard, la maison refusa de les accepter. Plutôt que de les réexpédier et de payer des droits additionnels, l'agent nous vendit toute la consignation à exactement la moitié de la valeur réelle.

C'est la raison qui nous permet de vendre des centres de $1.49, pour. **76c**

760 magnifiques pièces de centre Battenberg, ou napperons à thé, 24 x 24, ronds ou carrés, avec beaux centres en toile à brin tiré, exactement comme la vignette, ou plusieurs autres dessins similaires. Valeur régulière $1.49. Vendredi. **76c**

CES ARTICLES SONT EN VENTE AU MEME COMPTOIR

Porte-soie pour y mettre la soie brodée, haut peint à la main, garni de ruban **29c**
Prix de vente . . . . . .

Pantoufles en canevas pour être brodées en laine, toutes des nuances gaies, en dessins de fleurs et conventionnels, aussi têtes de chien et de cheval sur le bout. Font un joli cadeau utile. Prix. **25c**
La paire. . . . . .

Porte-petit balai Straw orné de ruban, chacun **32c**

Porte-petit balai Straw, prêt à y passer un ruban. Prix de vente, chacun **13c**

Dessus de coussin lithographiés, dans tous les plus beaux dessins, tels que Teddy Bear, home sweet home, Ethel, têtes de fantaisie, et beaucoup d'autres. **39c**
Prix de vente . . . . . .

Dessus de coussin en tapestry, grandeur 20 x 20, pas de travail requis, prêts à poser. Prix de vente, chacun **18c**

Coussins à épingles, sails, tous garnis de ruban et dentelle, légèrement salis, à écouler à moitié prix.

Tubes pour faire des porte-épingles à chapeaux et autres articles de fantaisie, pour, chacun. **2½c**

PARFUMS ET SAVONS DE TOILETTE

Paniers de fantaisie contenant une bouteille de parfum de bonne qualité. Valeurs 25c, 35c, 50c, $1.00. Vendredi pour **10c, 25c, 35c.** . . . **50c**

Ces lignes méritent considération car leur valeur ne saurait être approchée.

Une belle variété de savons de toilette de la meilleure qualité, en boîtes. Boîtes à poudre, boîtes à savon, brosses à cheveux, à bas prix.

Parfums échantillons. Régulier 15 cents. **9c**
Vendredi. . . . . .

RUBANS DE FANTAISIE

Des milliers de verges de rubans à vendre à 25 pour cent de moins qu'ailleurs.

Rubans rayés de fantaisie, 5 pouces de large, en taffetas de qualité résistante, combinaisons de couleurs pâles et foncées. Magnifiques rubans pour sacs à ouvrage de fantaisie, boucles de cheveux, etc. Ces rubans représentent un assortiment complet de nuances et de dessins nouveaux et frappants. Régulier 39c. Spécial, la verge **28c**

Aussi un lot de magnifique ruban à fleur, plus de 4 pouces de large, avec centres à fleur de fantaisie, et larges bordures de couleurs glacées, beaucoup employé pour ouvrages supérieurs de fantaisie. Régulier 45c. Spécial. **28c**

Rubans Allover de Dresde de fantaisie, 5 pouces de large, en nuances délicates de rose, azur, mauve, réséda, nil et brun, un magnifique ruban pour ceintures, boucles de cheveux, pour enfants, frisons de coussin, ouvrages de fantaisie, etc. Régulier 49c. Spécial. **32½c**

Rubans de soie taffetas, plus de 5 pouces de large, taffetas de qualité très résistante, avec un superbe fini lustré, de toutes nuances. Spécial. **22½c**

Rubans dessin de houx de toutes les largeurs, depuis les rubans les plus étroits jusqu'aux plus larges, employés comme garnitures. Prix la verge, de 3½c à. 35c

Manteaux de Dames à Prix Réduits

80 ELEGANTS MANTEAUX D'AUTOMNE, lignes les plus nouvelles, en beaux draps lustrés, confection et finis parfaits jusque dans les plus petits détails et désirables pour les élégantes les plus difficiles. Ce sont des manteaux pris dans notre stock régulier et qui se vendaient $25.00. C'était une excellente valeur à ce prix. Réduits pour vendredi à. **$12.98**

MANTEAUX COURTS, 24 seulement, en drap pesant et chaud pour l'hiver, bleu marine et noir, meilleure confection partout, modèles les plus nouveaux. Prix rég. $15.00 et $18.00. Vendredi . **$4.99**

MANTEAUX DE $14.00 POUR $5.98, d'une bonne valeur exceptionnelle, semi-ajustés, parements doubles, collet dentelé, manches d'habit amples, modèles les plus nouveaux et les plus en vogue. Prix rég. $14. Vendredi. **$5.98**

JUPONS DE $7.50 POUR $2.99. 500 jupons en soie taffetas à rayures, grise et blanche, magnifiquement confectionnés avec large volant circulaire. Prix rég. $7.50. Vendredi. **$2.99**

MANTEAUX POUR PETITES FILLES, à des prix réduits, bien que la saison soit à peine commencée. Il n'y en a pas un seul de semblable dans tout le lot, mais ils seront reçus avec plaisir par les fillettes de 4 à 14 ans. Quelques-uns sont en draps mélangés de fantaisie, d'autres en draps unis, tous les styles, chauds pour l'hiver. Se vendaient de $5.00 à $10.50. Vendredi. **$4.99**

Section des Dentelles

OCCASIONS SPECIALES EN FAIT DE FRONCES, jolis dessins en dentelle et chiffon Lisse de fantaisie. Un gros assortiment blanc et de couleurs. Valeurs jusqu'à 29c. Spécial, la verge. **15c**

Ou 5c une longueur de cou.

250 verges de broderie à cache-corsets, dessins assortis au choix. Valeur 29c. Spécial. . . **19c**

Ecoulement spécial de larges DENTELLES VALENCIENNES ET ORIENTALES, il y a de superbes occasions dans ce lot. Valeur jusqu'à 35c la verge. Spécial, vendredi, la verge **15c**

Bonbons Purs

Faits de la façon la plus hygiénique possible, jouets clairs pour Noël, tous purs et hygiéniques.

Boîtes de fantaisie remplies de chocolats et bonbons, depuis. . . . **20c**

Sans Pantoufles il manque quelque chose à Noel

Santa Claus achète tout ce qu'il lui faut ici.

Pantoufles de chambre à coucher, en feutre rouge foncé et bleu marine, pour dames. Valeur régulière, 75 cents, pour. . . . **55c**

Pantoufles en satin, bordées en fourrure, noires et écarlates, un charmant cadeau de Noël. Régulier 75c, pour. **49c**

Pantoufles de chambre à coucher en velours, bleu marine et rubis. Valeur régulière, 65c, pour. **45c**

JOUETS A PRIX REDUITS

Nous avons décidé que tous les enfants de Montréal prennent leur part du plaisir que procure le temps des fêtes et c'est dans ce but que tous nos jouets ont été marqués aux plus bas prix possibles et en plus, les réductions de vendredi sont à l'ordre du jour.

Offre Spéciale pour Vendredi Soir

DE 7 A 10.

Poupées habillées. Prix régulier 60c. Notre prix. 25c

The Magic Box Conjurer. Régulier 40c. Vendredi. . . **29c**

Traîneaux de poupée, corps du traîneau en jonc, avec patins. Régulier 85c. Vendredi **68c**

Maison de poupée, le plus joli jouet pour les enfants. Régulier 30c. Vendredi. . . . **19c**

Jeu "Pin Ball", procure beaucoup de plaisir. Régulier 35c. Offre spéciale. **19c**

Jeu Buster Brown, jeu le plus nouveau et le plus amusant. Régulier 65c. Vendredi. . . **45c**

Téléphones en métal, toutes les grandeurs et tous les prix. Régulier 25c. Vendredi. . . **15c**

Services de plats de poupée, tous dans des boîtes. Régulier 15 cents. Vendredi. **10c**

Etangs à poisson. Régulier 25c. Vendredi. **15c**

Poupées magnifiquement habillées avec chapeaux assortis, les plus jolies poupées jamais vendues à 75 cents. Offre spéciale pour vendredi. **35c**

Porcelaine et Cristal taillé pour Noel

Bols et bouteilles à eau en cristal taillé américain, taillage des plus magnifiques. Il ne nous en reste que quelques-uns. Valeur $8.00 chacun. Vendredi. **$4.98**

Tasses et soucoupes japonaises, différents dessins au choix. Régulier 25c. Vendredi. **15c**

Services à dîner en porcelaine anglaise, 4 décorations au choix. Ce sont des services qui se vendent régulièrement $8. Vendredi. **$5.98**

Table d'articles à 10c — Tasses et soucoupes, bols, vases, assiettes et plats, petits pots, dessous de théières, pots, salières et poivrières, etc.

Table d'articles à 15c — Tasses et soucoupes, statues, pots, assiettes, plats à olives, plats à marinades, etc.

Table d'articles à 25c — Assiettes, tasses et soucoupes, bols à salade, jardinières, théières, assiettes à gâteau, pots à barbe, etc.

Table d'articles à 35c — Assiettes de fantaisie, pots, crachoirs, tasses et soucoupes, assiettes, théières, statues, etc.

Table d'articles à 50c — Jardinières, bols à salade, tasses et soucoupes, jardinières, théières, etc.

GANTS DE DAMES

Gants en véritable chevreau suède français de bonne qualité, noirs et gris seulement, points désassortis, doigts à couture piquée, dessus piqué, en peaux molles, uniformes, pour dames. Qualité régulière de $1.00. Vendredi, la paire **69c**

Beaux gants et mitaines en mocha tan, envers laineux, pour dames ; un bouton à pression, faits en bonnes peaux durables et recommandables, jolis et chauds. Qualité de $1.00. Vendredi, la paire **75c**

Vêtements en Flanellette

CHEMISES de nuit en flanellette, col montant, empiècement avec remplis, garniture de broderie, pour dames. Régulier, $1.25 . . . . . **98c**
Pour . . . . . .

CHEMISES de nuit en flanellette rayée, pour dames ; col montant, faites avec empiècement, garnitures de frisons et dentelle. **39c**
Vendredi . . . . . .

CALECONS en flanellette rayée, finis d'un frison, pour dames. **23c**
Vendredi . . . . . .

Peignes de $1.25 pour 75c

Une belle parure de peignes, 1 de chignon et 2 de face, belles dents grillées à la main, ornés d'une garniture taillée. Cette parure vaut $1.25. Vendredi seulement, la paire **75c**

Etoffes à Robe pour Vendredi

Voile soie et laine de fantaisie, Eolienne de soie de fantaisie, Eolienne de soie unie, etc., 42 pouces de large, convenables pour robes de soirée, blouses, etc. Régulier $1.25. . . . . **89c**
Vendredi à . . . . . .

Flanellette à carreaux superposés avec bon envers très laineux, convenable pour blouses de dames et robes d'enfants. Régulier 12½ cents **10c**
Pour . . . . . .

Flanellette rayée de fantaisie, laineuse des deux côtés, 27 pouces de large, convenable pour pyjamas, chemises de nuit, etc. Régulier, 12½ cents. Vendredi, à **10c**

MOUCHOIRS POUR CADEAUX

Il n'y a rien d'aussi universellement populaire pour cadeaux de fêtes, qu'un chic mouchoir. Notre collection offre de magnifiques assortiments. Elle est complète dans toute l'acception du mot. C'est le groupement des centres producteurs de mouchoirs du monde. Nos prix sont absolument les plus bas possibles, comme vous le constaterez en comparant.

200 douzaines de beaux mouchoirs brodés, dentelés et ourlés suisses. Bel assortiment de dessins au choix. Valeur spéciale, chacun **25c**

Mouchoirs ourlés en pure toile, ourlet de 1-8, ¼ et 3-8. Valeur splendide. 6 pour $1.00. . . . . **18c**
Chacun . . . . . .

Mouchoirs en batiste, pour enfants, — 3 dans une boîte de fantaisie. — Ordinaire 20 cents. . . . **15c**
Vendredi . . . . . .

Vous faut-il un Rug ou une Carpette pour Noel

Nous vendons des rugs et des carpettes à des prix étonnamment bas.

Offre Spéciale de Vendredi

Carpettes en Tapestry

Un splendide lot de carpettes en tapestry, dans les meilleurs styles, grandeur 3 x 4 verges. Valeur régulière $10.50. Vendredi. **$8.85**

Carpettes Artistiques Royal Kensington

Une superbe variété de dessins de ces carpettes toujours populaires.
Grandeur 2½ x 3 verges. Régulier $3.25. Vendredi.. **$3.00**
Grandeur 3 x 3 verges. Régulier $4.50. Vendredi.. **3.60**
Grandeur 3 x 3½ verges. Régulier $5.25. Vendredi.. **4.20**
Grandeur 3 x 4 verges. Régulier $6.00. Vendredi.. **4.80**
Grandeur 3½ x 4 verges. Régulier $7.00. Vendredi.. **5.60**
Grandeur 4 x 5 verges. Régulier $10.00. Vendredi. **8.00**

29c — Les Meilleurs Linoléums en Liège 29c

Tapis Kidderminster

1 verge de large, riche dessin à fleur sans envers. Couleurs : vert, fauve, cramoisi et vert, cramoisi et fauve. Spécial, la verge. **29c**

Linoléums de 4 verges de large, 35c la verge

Tapis Velours Royal

Un lot spécialement joli de tapis velours Royal, les mieux faits, tous avec superbes bordures assorties. Valeur régulière $1.25. Vendredi. **98c**

Nattes de Bain en Liège

Un choix supérieur de nattes en liège pour le bain, styles nouveaux, grandeur 27 x 36 pouces. Spécial, vendredi. **59c**

Carpettes sans Envers

Carpettes écossaises sans envers, pour chambres à coucher, salles à manger et boudoirs.
Grandeur 2½ x 3 verges. Prix spécial vendredi. . . **$1.88**
Grandeur 3 x 3 verges. Prix spécial vendredi. . . **2.25**
Grandeur 3 x 3½ verges. Prix spécial vendredi. . . **2.63**
Grandeur 3 x 4 verges. Prix spécial vendredi. . . **3.00**
Grandeur 3½ x 4 verges. Prix spécial vendredi. . . **3.50**
Grandeur 4 x 5 verges. Prix spécial vendredi. . . **5.00**

Liste Spéciale d'Epiceries pour Vendredi

100 boîtes du meilleur beurre de crémerie en vente aujourd'hui à un prix raisonnable à la boîte.

10 livres de sucre granulé à pot de 2 livres de confitures aux framboises, aux fraises, ou aux prunes. Régulier 45c. pour. . . . . **90c** / **35c**

Fruits cristallisés dans une boîte de 1 livre, frais. . . **55c**

Amandes écalées, de cette année. **20c**

4 livres Farina Wheat. . . . **25c**

3 livres de blé-d'inde à griller. **25c**

1 livre de pelures d'orange et citron. **15c**

2 livres de dattes. **25c**

6 livres de blé roulé ou d'avoine roulée. **25c**

1 boîte de marmelade importée, de 75c. pour. **68c**

6 livres de fèves blanches ou de farine de maïs. **25c**

2 douzaines de citrons ou d'oranges de Valence. . . **25c**

2 pintes d'olives. **25c**

1 livre d'amandes écalées. **40c**

1 livre de raisin de table, marque 4 Couronnes. . . **20c**

2 livres de figues de table, marque 4 Couronnes. . . **25c**

3 livres de prunes fraîches pour. **25c**

1 boîte de 30c de café Strathcona. **25c**

3 bouteilles d'extraits, toutes les essences. **25c**

4 paquets poudre à gelée ou tablettes, toutes les essences. **30c**

24 livres de farine Strathcona. **79c**

ACHETEZ nos PANIERS D'EPICERIES pour NOEL

En vente tous les jours jusqu'à Noel.

Immense variété de Toiles pour Cadeaux

Nous omettons tout commentaires, nous passons directement aux descriptions.

75 nappes damassées très bien blanchies, dessins assortis, tous les modèles nouveaux. Grandeur 8-10. Magnifique valeur pour cadeau de Noël. Vendredi, chacune. **$1.05**

110 nappes damassées très bien blanchies, de qualité très forte, toutes à dessins pois, ourlées, fini satin, bonne grandeur 8-12. Valeur régulière $2.10. Vendredi, chacune. **$1.49**

50 nappes damassées blanchies, valeur très supérieure, dessin tout autour, modèles assortis, fini satin, convenables pour table de salle à manger, qualités supérieures. Valeur régulière $2.25. Vendredi, chacune. **$1.75**

150 nappes de 5 o'clock tea très bien blanchies, dessins assortis, modèles nouveaux, fini satin, damas double. Grandeur 54 x 54 pouces. Vendredi, chacune. **75c**

125 douzaines de serviettes de table en damas très bien blanchi, dessins assortis, bonne grandeur, modèles nouveaux. Valeur régulière $1.35. Vendredi, la douzaine. **98c**

175 douzaines de serviettes de table en damas, ourlet fait, qualité supérieure, dessins assortis, très grandes, 22 x 22 pouces. Superbe valeur, prêtes à l'usage. Valeur régulière $2.00. Vendredi, la douzaine. **$1.49**

DESSUS DE BUFFET OURLES

150 dessus de buffet ourlés en damas très bien blanchi, ourlés tout autour, bonne grandeur, dessins assortis, superbe qualité. Valeur régulière, 80c à $1.20 chacun. Vendredi, chacun. . . **65c**

Pas de commandes par téléphone ou par poste.

110 nappes de 5 o'clock tea très bien blanchies, ourlées tout autour, 1⅛ pouce, grandeur 36 x 36 pouces. Valeur régulière 35c chacune. Vendredi, chacune. . . **25c**

75 dessus de bureau et de lavabo très bien blanchis, ourlés tout autour. Grandeur 18 x 72 pouces. Valeur régulière 75c chacun. Vendredi, chacun. **35c**

2 caisses de couvre-pieds blancs au crochet, tout ourlés, forme grandeur pour lit double, qualité molle, prêts à servir. Superbe valeur. Vendredi, chacun. . . **$1**

W. H. Scroggie Limited

ANGLE SAINTE-CATHERINE, UNIVERSITE ET VICTORIA

FUNERAILLES DE M. R. A. LALONDE

Les funérailles de M. Rodolphe Lalonde ont eu lieu, ce matin, au milieu d'un concours considérable de parents et d'amis.

Le service funèbre a été chanté à l'église Saint-Jean-Baptiste par M. l'abbé Armand Paiement, assisté de MM. les abbés Chagnon et Paré, diacre et sous-diacre.

La levée du corps a été faite par le révérend père Hamel, dominicain, de l'église de Notre-Dame de Grâces.

Conduisaient le deuil: M. Emery Lalonde, ex-député de Vaudreuil et régistrateur de Montréal Est; M. Auguste Lalonde, employé civil; M. Armand Lalonde, agent du "Boston and Maine Ry.", frères du défunt; ses beaux-frères: MM. A. H. Depocas, Charles Depocas, Ernest Desaulniers, Wilfrid Huguet Latour, Thomas Saint-Jean, député-greffier de Saint-Jean, Alfred Lalonde, Dr McDuff, W. Moffatt, Arthur Moffatt, Arthur Moffatt, Adrien Moffatt, Adolphe Moffatt, Georges W. Moffatt, avocats; ses neveux: Charles Henri Lalonde, E.E.D.; Arthur Saint-Jean, Emery Saint-Jean, Paul Lalonde, Maurice Lalonde, Louis Charles Depocas, Jean Charles Depocas, Ernest Depocas, Georges Moffatt, Léopold Robillard, John Moffatt, Guy McDuff Henri McDuff, Arthur McDuff; ses cousins: MM. DeSales Bastien, avocat; P. Campeau, Isaïe Lalonde, J. B. Drapeau, Louis Coderre, avocat; Gonzalve Desauniers, avocat; Joseph Lauson et Joseph Millette.

Dans le cortège on remarquait: MM. Godfroy Langlois, député de la division Saint-Louis; Dr Verner, E. Lamontagne, Ubald Garand, Armand Trudel, E.E.D., Bernard Melançon, E.E.D., C. A. Lefebvre, A. Huot, J. E. Lamerre, C. E. Martin, Hector Viger, A. E. Dumesuil, avocat, E. A. Courchêne, J. A. Lussier, L. H. Boisseau, Gustave Brault, T. H. Comtois, C. Dufour, J. F. Bernier, J. V. Brabant, Emile G. Depocas, avocat; Chs. Lefebvre, J. A. Migneault, J. N. Hébert, E. Bastien, Jos. Millotte, Horace Dufort, E. Gascon et un grand nombre d'autres.

Les tributs floraux et les offrandes de messes étaient nombreux.

L'inhumation a eu lieu au cimetière de la Côte des Neiges.

LE PRESIDENT LOUBET A MONTREAL

Vous pouvez l'entendre en vous achetant un des merveilleux phonographes "Pathé", chez Hurteau, coin des rues Sainte-Catherine et Saint-Denis, où vous trouverez en même temps le plus grand assortiment de piano à Montréal et 50 p.c. meilleur marché qu'ailleurs, d'après le nouveau système d'achat au comptant ou avec conditions faciles. 23-n

Dr J. G. A. GENDREAU, chirurgien-dentiste, 62 boulevard Saint-Laurent, Montréal. Tél. Bell, Main, 2818. n

Quel cadeau de Noel vaut mieux qu'un véritable diamant. :: ::

ou une excellente montre?

Nous avons un immense assortiment de toutes sortes de bijouteries, sur lesquelles nous pouvons vous faire économiser de 25 à 40 POUR CENT.

BAGUES AVEC DIAMANT monté sur or de 14 carats, depuis $6.00.

MONTRES EN ARGENT, depuis $1.50.

Aussi beaux rubis, perles, saphirs et toutes espèces de pierres précieuses.

Nos prix ne peuvent être égalés. Une visite de bonne heure vous convaincra.

Aronson & Rutenberg

115 Rue Craig Ouest.

(Vis-à-vis la rue Saint-François Xavier).

ETABLI EN 1878.

17,19,24,26,31

La riche nutrition du Malt de huit jours de Pabst; l'arome des houblons les plus choisis et le Procédé de Brassage Parfait de Pabst rendent pure et appétissante la Bière Pabst Blue Ribbon. A

LES BARGAINS

— QUE LA MAISON —

L. M. LEFEBVRE

246 RUE RACHEL

annonçait samedi dernier se continuent avec plein succès; ils ont fait accourir des foules nombreuses à notre établissement et ont répondu à notre invitation au delà de nos espérances. Nous engageons les personnes qui ne se sont pas encore rendues, de venir donner une petite commande pour les convaincre de nos bons marchés.

Les prix annoncés samedi sont pour jusqu'à la fin de l'année 1907. Outre cela vous pourrez entendre de la belle musique, tous les jours, de 9 heures a.m. à 10 heures p.m., et vendredi et samedi soir il y aura orchestre.

Effets livrés à domicile dans toutes les parties de la ville.

TEL. BELL EST 2113.

BOSTON SHOE STORE

Le Magasin pour cadeaux de Noel et du Jour de l'An

Nous sommes heureux de pouvoir annoncer à notre grande clientèle et au public acheteur de Montréal que nous venons justement de clore le plus grand bargain encore effectué au Canada, en fait de SOULIERS DE FANTAISIE POUR MESSIEURS, DAMES, DEMOISELLES ET FILLETTES. Ce lot comprend **20000** paires assorties dans tous les styles, grandeurs et couleurs; il y en a pour tous les goûts.

Principalement à ce temps de l'année, rien n'est plus présentable et en même temps plus acceptable qu'une jolie paire de souliers de fantaisie ou pantoufles de maison, soit pour le père, la mère, le frère ou la soeur et même pour votre dulcinée.

SOULIERS POUR MESSIEURS

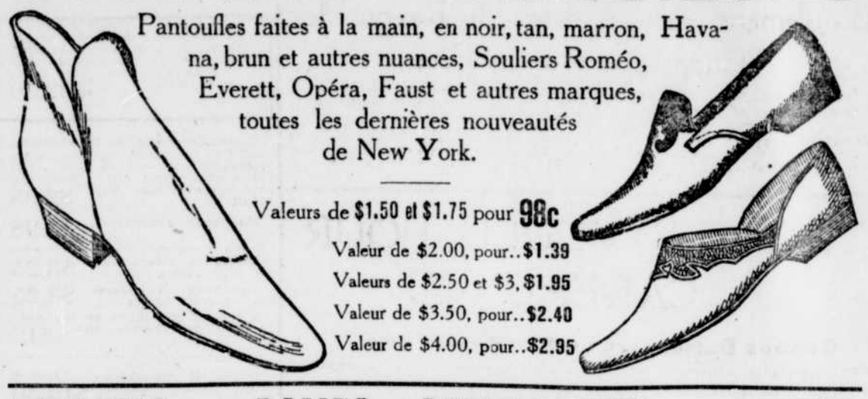

Pantoufles faites à la main, en noir, tan, marron, Havana, brun et autres nuances, Souliers Roméo, Everett, Opéra, Faust et autres marques, toutes les dernières nouveautés de New York.

Valeurs de $1.50 et $1.75 pour **98c**

Valeur de $2.00, pour..**$1.39**

Valeurs de $2.50 et $3, **$1.95**

Valeur de $3.50, pour..**$2.40**

Valeur de $4.00, pour..**$2.95**

SOULIERS pour DAMES et DEMOISELLES

Pantoufles d'intérieur en velours—satin—satin brodé—drap et feutre—grenat écarlate—cramoisi, gris—bleu —brun—et noir.

Valeur de $1.50, pour **98c**

Valeurs $1.75 et $2, pour **$1.19**

Valeur de $2.50, pour **$1.48**

Valeurs de $3 et $3.50, pour **$1.95**

Bottines à patins pour hommes, tout en cuir solide, toutes les grandeurs et largeurs. Valeurs régulières de $2.50 et $3.00 . . Pour **$1.85**

Bottines à patins pour dames, tout en cuir, solide. Grandeurs 2½ à 8. Valeurs régulières de $2.50 et $3.00, pour . . **$1.60**

Bottines à patins pour garçons, tout en cuir solide. Grandeurs 1 à 5½. Valeur régulière de $2.50, pour **$1.45**

Souliers de chevreuil, pour hommes, première qualité, toutes grandeurs, valant $1.25, pour . **79c**

Pour dames, toutes largeurs et grandeurs valant $1.00 . . . . **69c**

Pour . . . .

Pour fillettes et enfants toutes grandeurs, valant 85 cents . . **59c**

Pour. . . .

Patins de toutes les marques, les meilleurs, nous avons un choix considérable, les prix variant de **$1.25** à **$5.** la paire. De plus nous posons gratuitement les patins sur toutes les chaussures achetées à notre magasin.

SACS A EMPLETTES POUR DAMES

Nous avons ajouté un nouveau département à notre rayon des dames, celui des bourses pour dames. Nous en avons une immense variété dans tous les genres, il y en a des petites, des moyennes, d'autres de grandeur ordinaire, avec poignée, ou d'autres pour porter à la main, toutes faites à la main, et en cuir importé, dont les prix varient de **$2.50** à **$25.00** chacune. Elles sont actuellement exposées dans nos vitrines.

NOTRE VENTE DE CLAQUES BAT SON PLEIN

C'est maintenant plus que jamais le temps de faire votre choix, au prix que nous les vendons, elles ne peuvent pas durer une éternité, nous répétons de nouveau plus bas nos bas prix.

CLAQUES de 50 cts pour	CLAQUES de 65 cts pour	CLAQUES de 75 cts pour	CLAQUES de 90 cts pour	CLAQUES de $1.25 pour
29 cts	49 cts	59 cts	69 cts	79 cts

Claques de première qualité, pour enfants, semelles fortes, points 3 à 10½. Valeur régulière, 50 cents. . . . . Pour. **26c**

Claques de dames, tous les points et largeurs. Valeur, 60 cents. . . . . Pour. **39c**

Claques de dames, confectionnées pour s'adapter à des chaussures de toutes formes, pesantes et moyennement pesantes, styles tempête et ordinaire, semelles ridées, tous les points. Valeur de 65c, pour. **49c**

Claques doublées, pour dames, première qualité, marque Jacques-Cartier, toutes les grandeurs et largeurs. Valeur régulière, 90c, pour. **59c**

Claques de la meilleure qualité, légères et de pesanteur moyenne, bonnes grosses semelles ridées, toutes longueurs et largeurs, pour hommes. Chaque paire dans une boîte. Valeurs régulières de $1.25 et $1.50, pour. **93c**

Pardessus d'hommes en drap jersey, imperméables, noir non changeant, boucle en avant ou en arrière, légers. Valeur régulière $2.50, pour. **$1.45**

Claques tempête, devant haut, en jersey, légères, la meilleure qualité, tous les points, pour dames. Valeur régulière $2.00. . . . . Pour. **95c**

Claques de demoiselles, pesantes et moyennement pesantes, styles tempête et ordinaire, semelles fortes, tous les points. Valeur régulière, 65c, pour. **36c**

Claques sans talons, pour dames, tous les points. Valeur régulière de 75 cents. **49c**

Claques pour garçonnets, toutes largeurs et tous les points. Valeur régulière de 80c, pour. **59c**

Claques pesantes et moyennement pesantes, pour hommes d'affaires et pour usage dur, semelles et talons très ridés. Régulier, $1, pour. **79c**

Claques de la meilleure qualité, bons talons et semelles très ridées, largeurs, longueurs, bouts et talons adaptés à toutes sortes de chaussures; chaque paire dans une boîte en carton, pour dames. Prix régulier 75c, pour. . . **57c**

Claques-pardessus tempête, haut en jersey, légères, de la meilleure qualité, pour hommes. Valeurs régulières de $2.00 et $2.50. . . . . Pour. **$1.39**

Pardessus boutonnés pour dames, marque Jacques-Cartier, en drap jersey, imperméables, noir, très légers, valeurs régulières de $3.00, pour. **$1.39**

Boston Shoe Store

Angle des rues Ste Catherine et Mansfield. (Ouvert le soir).

Satisfaction garantie ou argent remis avec plaisir.

North Bay, Ont., 19. — L'ex-chef de la brigade du feu, M. Raymond, de Blind River, s'est jeté en bas du train du C.P.R., avant hier soir, alors qu'on le conduisait à Kingston pour y passer sept années, dans le pénitencier. Les policiers sont revenus à North Bay et on l'a découvert dans la maison d'un cultivateur.

Vallières

Grandes Spécialités POUR Vendredi et Samedi

125 VERGES DE RUBANS

de couleurs, en soie taffetas, pour tours de cous. Valeur de 18c. Demain et samedi. **12½c**

1500 verges de belles Soies

japonaises, taffetas de couleurs, et noire et blanche. Valeur, 65c. Demain et samedi. **49c**

55 douzaines de beaux Gants

de kid de couleur, avec un fermoir bien fini, très joli pour cadeaux. Valant $1.00 Demain et samedi. **69c**

15 douzaines de "Jerseys"

en laine, couleurs très bien assorties, pour garçons. Demain et samedi. . . **49c**

125 Boîtes de "Frill"

pour tours de cou, par boîte, valant 40c. Demain et samedi. **25c**

10 douzaines de Gants

de kid, très bien doublés, pour hommes, valant $1.00, $1.25. Demain et samedi. **69c**

35 douzaines de Serviettes

de table (napkin), en toile damassée, avec frange, valant 10c, 12½c et 15c. Votre choix, demain et samedi, pour **8c**

15 pièces de Chalies

à blouses, fond crème avec rayures en satin de couleurs. Prix régulier, 45c. Demain et samedi, tant qu'il y en aura. **25c**

63 Services en Cristal

pour table, comprenant 5 morceaux, vendus partout 75c. Demain et samedi **49c**

EXTRA SPECIAL

1500 VERGES DE TWEEDS à Robes et à Costumes, et très appropriés pour robes de matin, dans les couleurs foncées. La vraie valeur de ces marchandises est de 40c, 50c et 75c. Demain et Samedi..... 29c

BLOUSES DE SOIE

Japonaise blanche et ivoire, avec devant en guipure et les manches finies avec dentelle. Valant $5.00, pour. . **$2.95**

BLOUSES de Point d'Esprit

Blanc, ivoire et Paris, toutes les grandeurs, de **$5, $9 et $12.50**

PEIGNOIRS LONGS

dans toutes les couleurs, garnies de mercerisé uni. Valant $2.50, pour. . . **$1.75**

PEIGNOIRS EN SOIE

dans toutes les couleurs en soie chinoise, ouaté et piqué. **de $4 à $10.00**

FOURRURES - FOURRURES

Nous vendrons la balance de toutes nos fourrures, comprenant: **Etoles, Manchons, Collets tempête, Casques, Etc.,** à 33⅓ d'Escompte sur le prix marqué.

Visitez notre Département des Jouets, durant la Saison des Fêtes, situé au 3ème étage, qui est au complet. Jouets variant de 5c à $15.00.

OUVERT TOUS LES SOIRS

MAISON VALLIERES, 605 rue Ste Catherine Est

Coin de la rue Montcalm

Notre Vente de Liquidation SE POURSUIT AVEC GRANDE ACTIVITÉ

La Liste suivante vous donnera un aperçu de la

REDUCTION de nos PRIX

Cadeaux pour Noel

Nos dernières importations comprennent, des collets de fantaisie, créations nouvelles, soie blanc et de couleurs, depuis **25c** à . . . **$1.50**

Collets en appliqué, nouveaux modèles, depuis **$1.50** à **$4.75**

Sacoches pour Dames

en cuir solide, très forte monture, brun et noir, depuis **25c** à **$4.75**

Nécessaire de Voyage pour Dames

Comprenant brosses, peignes, boîte, pour savon, bouteille pour poudre, ciseaux manicure, etc., etc., de **$2.25** à **$5**

EVENTAILS

en plumes de fantaisie, blanc et de couleur, grande variété depuis **25c**

Gants de Kid Perrin

Avec l'achat de chacune de ces paires de gants nous donnons une jolie boîte gratuitement. Ces gants sont de couleur blanche, noir et de couleur, depuis **75c**

Boîtes à Mouchoirs de Fantaisie

contenant 4 mouchoirs prix d'occasion, **25c** la boîte.

Boîte de fantaisie contenant 4 mouchoirs et une bouteille de parfum, depuis **35c** à . . . **$1**

PARFUMS

Très jolie bouteille, dans une boîte de fantaisie, différentes marques de qualité, depuis **25c** à **$1.75** la boîte.

Parfum et savon de marques suivantes: Pinaud, Piver, et Roger-Gallet. Chaque bouteille est dans une boîte de fantaisie, à des prix réduits pour notre liquidation à l'occasion des fêtes.

Mouchoirs blancs, en soie de fantaisie, depuis **25c** à **$1.50**

Mouchoirs blancs, en soie, avec initiales, depuis **25c** à **$1**

N. B.—Etoffes à Robes et à Costumes, Manteaux et Jupes de Robes, vendus à 25 pour cent et 50 pour cent de Réduction.

DUFORT FRERES, 331 Boulevard St Laurent.

14,19,21

CONDUIT A SON SUPREME REPOS

LES FUNERAILLES DE M. L.-F. ROULEAU, ANCIEN SOUS-GREFFIER DES COMMUNES, DONNENT LIEU A UNE IMPOSANTE MANIFESTATION DE DEUIL.

(Du correspondant régulier de la PRESSE)

Ste Claire de Dorchester, 19 — Mardi, à 9 heures 30 du matin, ont eu lieu, ici, les funérailles de M. L. F. Rouleau, ex-assistant-greffier des Communes. Le service a été chanté par M. l'abbé O'Farrell, assisté de MM. les abbés Kirouac et Côté.

Les porteurs des coins du poêle étaient MM. Belleau, avocat de Lévis; le Dr Marrissette, M. P.; le notaire Fortin, de St Anselme, et E. Cayanette, de Ste Claire. Le corps était porté par MM. C. Déchêne, E. Royer, Nap. Brault et C. Dallaire.

Une foule immense a suivi le cortège funèbre, suprême marque de sympathie envers la famille en deuil.

LES PLAINES D'ABRAHAM

(Du correspondant régulier de la PRESSE)

Ottawa, 19. — En surplus des cent guinées que Sa Majesté a envoyées au Gouverneur-Général pour la conservation des plaines d'Abraham, d'autres souscriptions ont été également reçues: Marquis de Lansdown, $100; comte d'Aberdeen, $100; la Princesse Louise, $100; Lord Loubum, $100; l'évêque de Londres, £10; le comte de Roseberry, £50 et le "Daily Telegraph", de Londres, £100.

CACHETS DU DR FRED. DEMERS contre le mal de tête, guérison en 5 minutes de tous maux de tête, les seuls vraiment bons. Exigez toujours le nom du Dr Fred. Demers, gravé sur chaque cachet.

UN PIANO GRATIS

Jamais nos ventes n'ont été plus considérables qu'à présent. L'intérêt devient de plus en plus vif dans notre concours qui permettra à un de nos clients de décembre et janvier de gagner soit un piano, un orgue ou un pianiste automatique. Tout le monde devrait venir à notre magasin pour se renseigner. C. W. Lindsay Limited, 512 rue Ste-Catherine ouest, ou 394 rue Ste-Catherine Est. 35-n

W. H. Stewart

CADEAUX DE NOEL UTILES

Ca va être une saison de Cadeaux Utiles

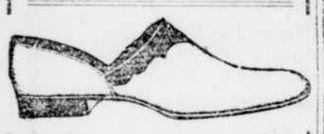

Juste ce qu'il faut à Papa

"Voilà ce que je lui ai entendu dire."

Outre les lignes régulières de pantoufles basses, nous montrons quelque chose de très attrayant avec dessus élégants en tan et noir. Prix de $1.50 à $4.00.

Hubbie, que dis-tu de ceci pour ma femme ?

Si ce n'est pas des souliers pour tous les jours que vous voulez avoir, voici quelque chose sortant un peu de l'ordinaire pour soirées. Prix : $1.75 à $5.00.

VOILA POUR MAMAN

En hiver, on se sent si bien avec des bottines de feutre dans la maison ! Prix depuis $1.25 et plus.

Pour Garçonnets ou Fillettes

MOCASSINS, BOTTINES à PATINER, PARDESSUS

Si vous allez chez vous, aux vacances de Noël, ne manquez pas de vous acheter une paire de bottines chez Stewart, "le magasin de chaussures de la ville."

UN MAGASIN SEULEMENT

W. H. Stewart,

517 rue Ste Catherine Ouest.

Juste à l'ouest de la rue Peel.

Les Dernières Nouveautés sont offertes au Rayon des Articles pour Hommes.

Les plus hautes nouveautés en foulards et en cravates de soie, sont offertes à nos comptoirs.

Nouvelles cravates en soie, grande variété de couleurs à la mode, et de patrons, prix: 25c, 50c, 75c, $1, $1.25 et $1.50

Foulards en soie de couleurs: $1.50 à . . . . . $3.50.

En soie surah noire; prix: 75c à . $3.50

Nouvelles vestes, en tricot de fantaisie, rouge, bleu, vert, brun et gris, prix: $2.50 à $7.50

Rubans de Toutes Sortes a très Bas Prix

Nouvelles chemises en soie, grande variété de couleurs, toutes grandeurs, prix: $3.50 et $5

Gants en mocha tan ou gris, toutes grandeurs, avec fermoirs, prix: 75c, $1, $1.25 . . . . $1.50

Ruban en soie taffetas, uni, pour ouvrages de fantaisie, toutes nuances 4, 5, et 6 pcs, de large, qualités variant de 30 à 35 cts, nos prix spéciaux, la verge :

10 et 15c.

☞ Visitez notre immense assortiment de jouets au sous-sol.

La pêche miraculeuse est en pleine opération:

Grande variété de ruban fleuri rose, bleu, et vert pâle, avec bords de couleurs différentes, pour ouvrages de fantaisie, garnitures de chapeaux, etc., qualité ordinaire de 60c, notre prix spécial 39c

Autre ligne de superbe ruban en soie couleur pastel, 7½ pcs, de large, avec grosses fleurs de couleurs diverses, valant de 75c à $1.00, très spécial, la verge 59c.

AU BON MARCHE

Occasions Exceptionnelles à tous les Comptoirs en Articles Convenables pour Cadeaux de Noel et du Jour de l'An.

Qui parle de crise et de rareté d'argent ? La chose est possible aux Etats-Unis mais au Canada et principalement à Montréal les affaires n'ont jamais été plus prospères que cette année.

La meilleure manière pour s'en rendre compte, est de visiter les les immenses rayons du "BON MARCHE" qui chaque jour sont envahis par des centaines de clientes empressées de trouver aux meilleures conditions possibles, ce qui leur faut pour leurs cadeaux de Noel et du Jour de l'An.

NOTRE RAYON DE GARNITURES DE MAISON REGORGE DE TOUT CE QUE L'ON PEUT TROUVER DE MIEUX.

TRES SPECIAL

100 paires de rideaux en point blanc "Nottingham", 3½ verges de long, 54 pouces de large, grande variété de dessins. Valeur réelle, $1.00. Notre prix très spécial, la paire. . . 73c

Soie japonaise fleurie, de couleurs diverses, dessins orientaux pour draperies, 29 pouces de large. Prix : 85c et. . . $1.25

Nouveaux rideaux "Bonne Femme", finis avec volants de haut en bas, 3 verges de long. Prix, la paire : $3, $3.50, $4, $5 à. $6.50

Tapis de table en tapestry ou en damas fleuri rouge, drab et vert. Grandeurs assorties. Prix : 75c à $7

TRES SPECIAL

100 paires de portières en damas fleuri, drab et vert et bleu, 3 verges par 50 pouces de large, avec grosse frange nattée. Valeur réelle, $5.00. Notre prix très spécial, la paire. $3.19

Brocatelle de soie pour rideaux, draperies et portières, couleurs et patrons nouveaux, 50 pouces de large. Prix : $1.50, $2.00, $2.50 et $3

Nouveautés en draperies de soie, unies ou avec braid doré, pour corniches ou pianos. Prix : $1.10 à $6

Tapis de table en chenille, toutes grandeurs, grande variété de patrons. Prix: depuis 65c à. 85

Dessus d'oreillers et de bureaux, en lawn blanc, unis, brodés et ajourés, belle valeur à 90c. Notre prix spécial, chacun. 59c

Douillettes (confortables), en laine ou en duvet, couverture en sateen ou en soie. Prix : depuis $2 à. $25

Nouveaux rideaux en point de Suisse blanc et crème, avec dessins en appliqué. Prix : depuis $3 la paire à. $20

Couvrepieds blancs en "sateen", grandeurs, 10-4, 11-4, nouveaux dessins. Prix : $2.00, $2.25, $2.50 à. $1.50

Hautes Nouveautés en Articles de Toilette pour Dames.

Nous sommes très particuliers sur le choix de nos articles. Tout ce que nous offrons en fait de Parfumerie, Moroguinerie, Ganterie et articles divers est de toute première qualité.

Assortiment complet des meilleures marques de parfums français: "Roger et Gallet", "L. T. Pivert," prix l'once. 75c

Dernières nouveautés en peignes de chignon, unis ou avec dessins, prix: 19c, 35c et. 69c

Nouveautés en peignes de chignon, avec ornements en acier taillé, prix: $2.00, $2.50, $3.00, $4.00, $5.00 à. $7.00

Nouveautés en bracelets en cuir, avec porte-monnaie, prix:. 50c

Nouveautés en colliers de jeai brillant à quatre rangées, prix: $2.50, $3.00, $3.50 à. . . . $6.00

Nous offrons un choix varié d'articles en cuir, tels que: sacoches, porte-monnaie, etc., à très bas prix.

☞ Visitez notre rayon d'articles de fantaisie (sous-sol) convenables pour cadeaux de Noël et du Jour de l'An.

Complets de Garçonnets

Complets à trois morceaux en tweed de fantaisie, bonnes doublures, prix: $6.50

Complets en tweed de couleurs diverses, genre "Norfolk", prix: $5.00, $6.00 et. $6.50

Pardessus en tweed de fantaisie, genre Russe, pour jeunes garçons, avec ceinture, boutons dorés, etc., doublure en serge croisée, prix: $4.50, $5.00 et. $6.50

Imitation de peau d'ours blanc, pour manteaux d'enfants, grande largeur, prix: $1.75, $2.00, $2.50, $3.00 à. $5.00

Imitation de Thibet blanc, largeur 50 pouces. Prix la verge. $3.00

LETENDRE FILS & CIE., 567 RUE SAINTE-CATHERINE EST.

CADEAUX DE NOEL GRATUITS

Pour avoir UN CADEAU DE NOEL GRATUIT, tout ce que vous avez à faire, c'est d'acheter 1 lb de notre thé ou café. LES MARCHANDISES SONT GARANTIES POUR LEUR PURETE. Nous buvons tous du thé ou du café. Pourquoi ne pas boire le meilleur? En venant chez nous, vous vous procurez le meilleur. Vous ne regretterez jamais d'avoir essayé nos THES ou nos CAFES. Nous faisons ce sacrifice pour nous attirer votre clientèle. Ces offres ne sont bonnes que pour 15 JOURS. MAGASIN OUVERT JUSQU'A 10 h. TOUS LES SOIRS. VENEZ DE BONNE HEURE AFIN D'ETRE MIEUX SERVI ET D'AVOIR LE CHOIX DES CADEAUX.

N'achetez pas vos

CADEAUX POUPEE

Incassable

DONNEE

GRATIS

18 pouces de longueur, telle que la vignette, ou bien

Un service à thé d'enfant

Voyez la vignette dans la colonne du centre. Ou bien le choix d'autres jouets à tous les acheteurs de 1 lb de thé.

VOICI QUELQUES BONS MARCHES EN FAIT DE VAISSELLE, QUI CONSTITUENT DE MAGNIFIQUES CADEAUX DE NOEL.

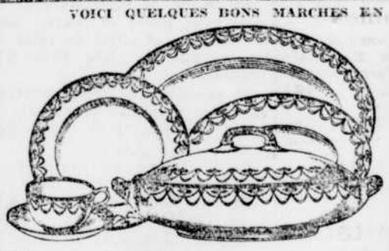

SERVICES A DINER, (tels que vignette) supermment décorés. Ce service est convenable pour 12 personnes, en 4 couleurs, perle, bleu, vert et crayon; la meilleure fabrication anglaise, importée; régulier $7.50. Prix de vente, complets $4.75

SUCRES

Le meilleur sucre granulé, ... 3½c

Jaune brillant . . 3c

SERVICES DE TOILETTE (tels que vignette) en dessins fleuris, bien pointillés et décorés en or, bleu royal, vert, rose et bleu, 10 morceaux par services; régulier $4.50 (tel que la vignette). Spécial $3.75

SERVICES DE TOILETTE, en dessins fleuris $1.75

CADEAUX DE NOEL — LES OFFRES SUIVANTES SONT QUELQUES SUGGESTIONS UTILES POUR CADEAUX A DONNER A VOS AMIS.

SERVICES A DINER, 97 morceaux des meilleurs fabricants anglais, doublés et pointillés en or, dans les couleurs de bleu royal, vert et crayon $7.50

SERVICES DE TOILETTE, de $1.75 à $3.00

PLATEAUX A FROMAGE depuis 50c

SERVICES DE 5 O'CLOCK TEA, théière, pot à crème, sucrier et 4 tasses et soucoupes en porcelaine anglaise et japonaise, depuis . $2.50

SERVICES A CHOCOLAT, avec 4 tasses, depuis $2.50

PORCELAINE DE FANTAISIE

Plateaux à gâteaux, jarres à biscuit, bols à salade, tasses et soucoupes à thé de fantaisie, services à fruits, plateaux à céleri, jarres à tabac de fantaisie, moutardiers, salières et poivrières!.

Les prix des articles-ci-dessus commencent à 25c.

BOITES DE TOILETTE de fantaisie pour dames et messieurs, depuis $1.25

SERVICES A BARBE, BOITES A OUVRAGE.

VERRERIE DE FANTAISIE

SERVICES A VIN depuis 85c, dans les plus nouvelles formes de fantaisie.

SERVICES A LIMONADES.

BOITES A POUDRE, magnifiquement décorées, en dessins de couleur, 35c en montant.

BOITES A BIJOUX, 50c en montant.

PARFUMEUSES 50c en montant.

SERVICES DE TABLE ET DE TOILETTE, VASES dans toutes les formes et tous les dessins.

JOUETS ET POUPEES

Chars à vapeur, pompes, automobiles, engins à vapeur, poêles et jouets mécaniques de toutes sortes, en fer et en ferblanc.

POUPEES HABILLEES de 25c à $5.00.

POUPEES EN CHEVREAU, EN LINGE ET BEBE.

JEUX DE TOUTES SORTES.

GRATIS

A tout acheteur de 1 lb de thé.

Traineaux Pointer de Garçonnets

2½ pieds de long, tels que la vignette.

Batons de Hockey

Et variété d'autres jouets.

GRATIS

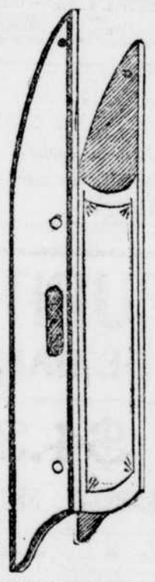

BLACK & WHITE, 502 rue Notre-Dame Ouest, 4 portes à l'ouest du Carré Chaboillez, près de la Gare du G. T. R.

Bébé Alfred Daigle

DENTITION DOULOUREUSE

Quand Bébé fait ses dents, frictionnez-lui doucement les gencives avec le doigt trempé dans le Sirop d'Anis Gauvin ; l'effet est magique. Que de souffrances inutiles, Mères de Famille, vous éviterez ainsi à vos jeunes enfants. 25 cents la bouteille, en vente partout.

M. Henry Daigle, 568 East, Holyoke, Mass., s'est fort bien trouvé de l'emploi du Sirop d'Anis Gauvin au moment où son Bébé Alfred faisait ses dents ; il s'en est servi également pour combattre le rhume et les coliques chez son enfant et le recommande chaleureusement. 25 cents la bouteille, en vente partout.

J. A. E. GAUVIN

PHARMACIEN,

850 Rue Sainte-Catherine Est,

MONTREAL

NEURASTHENIE

On ne saurait trop conseiller aux personnes souffrant de neurasthénie, surmenage, de faire usage des

Cachets Gauvin

Contre le Mal de Tête. Soulagement instantané, guérison rapide.

25 cts la boîte chez tous les marchands ou par la poste.

J. A. E. GAUVIN,

PHARMACIEN,

850 Sainte-Catherine Est,

MONTREAL.

VENTE A CAUSE DE FEU

20% d'Escompte

Sur toutes les Marchandises.

R. HEMSLEY, BIJOUTIER,

255 Rue Saint-Jacques

OUVERT TOUS LES SOIRS.

39—n

Commencez la journée avec une tasse de bon cacao, il n'y a rien de plus nourrissant. Le

CACAO

PERFECTION DE

COWAN

(Marque Feuille d'Erable)

est bon, matin, midi et soir, — en tout temps.

THE COWAN CO., Limited, TORONTO. A39

EAU DE VICHY SOURCES ST LOUIS

TREFLE ROUGE TREFLE ROUGE

EXIGEZ

La Marque "Trèfle Rouge"

L'Eau de Vichy Naturelle des Sources Saint-Louis marque "Trèfle Rouge" est la plus gazeuse du

BASSIN DE VICHY

Elle stimule le Foie, elle tonifie l'Estomac, elle favorise la digestion

L. CHAPUT, FILS & CIE., SEULS AGENTS, MONTREAL A

...s avis de Naissances, Ma... Décès doivent être endos... ...oms et adresses des person... ...ui les envoient.

NAISSANCES

ROSSEAU — A Montréal, le 11 décembre 1907, l'épouse de M. Oscar-Daniel Brosseau, une fille, baptisée Pauline.

CHARTIER — A Montréal, le 18 décembre 1907, au No 174 rue Dufresne, l'épouse de M. Albert Chartier, contremaître plombier, une fille, baptisée Marie-Amanda-Aurore-Jeannette. Parrain et marraine, M. Joseph Brouillette et son épouse, oncle et tante de l'enfant.

GERMAIN — A Montréal, le 18 décembre 1907, au No 88 rue Turgeon, l'épouse de M. Joseph Germain, un fils, baptisé Joseph-Aimé. Parrain et marraine, M. et Mme Thuot, oncle et tante de l'enfant, parrain et marraine de la mère.

HOTTE — A Montréal, le 17 décembre 1907, au No 171 avenue Mekchelson, l'épouse de M. Joseph Hotte, un fils, baptisé Joseph-Roland-Romuald. Parrain et marraine, M. et Mme Romuald Hotte, oncle et tante de l'enfant.

DECES

BELAND — A Montréal, le 18 décembre 1907, à l'âge de 23 ans, 2 mois et 9 jours, Auguste Béland, fils de Fabien Béland, cordonnier. Les funérailles auront lieu samedi, le 21 du courant. Le convoi funèbre partira de la demeure de son père, No 1639 rue Sainte-Catherine Est, à 7.30 heures, pour se rendre à l'église de la Nativité d'Hochelaga, et de là au cimetière de la Côte des Neiges, lieu de la sépulture. Parents et amis sont priés d'y assister sans autre invitation.

FORGUES — A Montréal, le 17 décembre 1907, à l'âge de 76 ans et 2 mois, Alexandre Forgues, père. Les funérailles auront lieu vendredi, le 20 du courant. Le convoi funèbre partira de sa demeure, No 993 rue Saint-André, à 7¾ heures, pour se rendre à l'église Saint-Jean-Baptiste, et de là au cimetière de la Côte des Neiges, lieu de la sépulture. Parents et amis sont priés d'y assister sans autre invitation. 40—2

GAUDRY - BOURBONNIERE — A Montréal, le 17 décembre 1907, à l'âge de 44 ans, Avila Gaudry dit Bourbonnière, peintre. Les funérailles auront lieu vendredi, le 20 du courant. Le convoi funèbre partira de sa demeure, No 127 rue Dorion, à 7.30 heures, pour se rendre à l'église Sainte-Brigide, et de là au cimetière de la Côte des Neiges, lieu de la sépulture. Parents et amis sont priés d'y assister sans autre invitation.

GERMAIN — A Montréal, le 19 décembre 1907, à l'âge de 25 ans et 1 mois, Hormisdas Germain, plombier. Les funérailles auront lieu samedi, le 21 du courant. Le convoi funèbre partira de la demeure de son père, No 606 avenue Colonial, à 7.30 heures, pour se rendre à l'église Saint-Jean-Baptiste, et de là au cimetière de la Côte des Neiges, lieu de la sépulture. Parents et amis sont priés d'y assister sans autre invitation. 41—2

GRATTON — A Kempton, North Dakota, le 13 décembre 1907, à l'âge de 65 ans, Louis Gratton, ancien maître tonnelier de Montréal. Les funérailles ont eu lieu mardi, le 17 du courant, à Olga, N. Dak.

LEBOEUF — A Beauharnois, le 19 décembre 1907, à l'âge de 3½ ans, Laura, enfant de Joseph Leboeuf. Les funérailles auront lieu samedi, le 21 du courant. Le convoi funèbre partira de la demeure de son père, à 2 hrs p.m., pour se rendre à l'église paroissiale et de là au cimetière de Beauharnois. Parents et amis sont priés d'y assister sans autre invitation.

LEGAULT — A Montréal, le 17 décembre 1907, à l'âge de 29 ans, 2 mois et 5 jours, est décédée Cyrilla Tremblay, épouse de Darius Legault. Les funérailles auront lieu vendredi, le 20 du courant. Le convoi funèbre partira de la demeure de son époux, No 96 rue Saint-Maurice, à 7¾ heures, pour se rendre à l'église Sainte-Hélène, et de là au cimetière de la Côte des Neiges, lieu de la sépulture. Parents et amis sont priés d'y assister sans autre invitation. 40—2

MARSAN — A Saint-Jean, le 17 décembre 1907, à l'âge de 70 ans et 9 mois, Maximilien Marsan. Les funérailles ont eu lieu ce matin. Le convoi funèbre est parti à 9½ heures de sa demeure, rue Saint-Jacques, pour se rendre à l'église paroissiale.

SERVICE ANNIVERSAIRE

FILION — Vendredi, le 20 du courant, à 7½ heures, à l'église Saint-Henri, sera chanté un service anniversaire pour le repos de l'âme de William Filion. Parents et amis sont priés d'y assister. 40—2

Pour le déjeuner — employez le SEL DE TABLE WINSOR. Il donne une saveur piquante délicieuse aux oeufs et aux petits pains. Il n'est jamais graveleux. 154

PUPITRE
DE DAMES
$4.39
VENDREDI SEULEMENT.

Un joli, utile et attractif article d'ameublement — un cadeau toujours apprécié par une jeune fille et presque indispensable dans toute chambre de dame.

Ce pupitre est en orme superbement fini et poli, dans la riche couleur chêne doré. Intérieur avec divisions pour papeterie, grand tiroir sur toute la largeur. Dimensions 47 pouces de haut par 27 de large. Prix régulier $5.50. . . . $4.39
Vendredi . . . . . .

OUVERT LE SOIR
N. Valiquette LIMITED
471-477 Ste Catherine Est.

Pour celui qui aime la Musique

chez soi sans piano est un corps sans âme, et certes, vous devez remplacer cette monotonie par la plus vive gaieté.

M. J. A. Ethier,
257 AMHERST,

le nouveau marchand de pianos, vient justement de recevoir son importation de pianos américains, qu'il vendra à grande réduction à

L'OCCASION des FETES

Vous pourrez acheter un superbe piano à partir de $175 comptant. Une visite s'impose à toute personne qui veut faire l'achat d'un

Instrument de 1ère Classe

tout en épargnant une centaine de piastres.

MAGASIN OUVERT LE SOIR JUSQU'A 10 Heures.

LA CIE S. CARSLEY, Limitée.
JEUDI, 19 DECEMBRE, 1907.

MAGASIN OUVERT LE SOIR JUSQU'A 10 Heures.

SPECIAL POUR HOMMES—Toutes les Vestes d'hier de fantaisie pour hommes, à moitié prix, les plus nouveaux dessins Anglais et Américains.

JEUX ET JOUETS
Aux prix les plus bas de la ville

ARTICLES DE SPORT
IL Y A DE BEAUX CADEAUX DE NOEL DANS CE RAYON

Venez visiter notre rayon des articles sportifs, et vous y verrez un assortiment considérable de foot balls convenables pour cadeaux. Depuis $1.05
jusqu'à $3.25 . . . . . .
Massues indiennes, depuis . . 35c
Barres à sphères, depuis . . 35c
Ballons d'entrainement, depuis $1.65
Gants de boxe, depuis, le "set" $3.95
Nous avons un assortiment considérable de traines sauvages indiennes, depuis $1.00
Raquettes, depuis $1.70
Achetez notre nouvelle attache de raquettes, à 38c
et 50c . . . . . .
Skis, depuis $1.50

TOILE DE TABLE — AUX PRIX DU GRAND "MAGASIN"

Toiles de table blanchies de bonne qualité, à des prix pour convenir à toutes les bourses 23½c
33c, 39c. . . . . .
Serviettes de table en toile, pour convenir à la qualité des "Toiles de table" 68c
84c, $1.00. . . . . .

PARFUMERIE

De qualité supérieure à bas prix.

	Rég.	Vendredi
Parfum en boîtes de fantaisie	50c	37c
Parfum en boîtes de fantaisie, bouchon en verre	30c	25c
Parfumeuses	50c	35c
Parfumeuses en verre de couleur	25c	19c
Parfumerie en boîte. . .	40c	19c

BONBONS CARSLEY

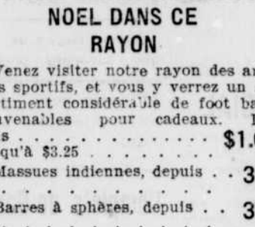

	Rég.	Vendredi
Jouets clairs, formes assorties	25c	18c
Bonbons mélangés de choix	15c	9c
Chocolat à la crème Victoria	25	13½c
Bas de Noël remplis de jouets	75c	47c
Turkish Delight	40c	23c
Cornes d'abondance, remplies de bonbons mélangés	45c	35c

LAMPES DE TABLE EN CUIVRE
$3.40

Lampes de table en cuivre "Cupidon", bec Rochester. Prix régulier $5.00. VENDREDI . $3.40

LA CIE S. CARSLEY, LIMITEE.

Jeux de croquet de salon, grand format, . . . 48c
Etangs à poisson, . . . 28c
55c, et $1.10.
Jeux de croquignnles . 94c
Uniformes de soldats, fusil et chapeau, tout y est, 37c
Ring Toss, ... 53c
Jolis jeux de village, 28c
55c, et $1.10.
Jeux de bagatelle, . . . 29c
Poupées habillées, 16 pouces, yeux fermés. . 56c
Corps de Poupées en chevreau, non habillées, 16 pouces, yeux fermés 54c

Traîneaux de fillettes, en bois dur, ... 29c
Jouets en fer:
Cheval et charrette, et pompe à incendie, 27c et 53c 16c
Lit de poupée, tout y est y compris le matelas, . . . 25c
Convoi de chemin de fer, locomotive et trois voitures au complet, en acier, . 57c; 79c. 33c
Trompettes, ... 5c à 89c.
Pianos de poupées, en acajou ou émaillé blancs, . . 33c et 69c.
Animaux à poils, moutons, chiens, chats, etc., . . . 10c à $6.75.
"Hook-it with Rubber Ring", ... 49c

Des milliers d'articles en fourrure, désassortis, appropriés pour étrennes de Noel, dont quelques-uns sont offerts à moins qu'à moitié prix, seront étalés au "Grand Magasin", cette semaine, à partir de vendredi. Prenez bien vos mesures, car ce n'est qu'une fois, en une saison, que vous aurez la chance de choisir pareilles fourrures à d'aussi bas prix.

MANTEAUX DE DAMES $2.98
UNE AUBAINE

MANTEAUX TRES CONFORTABLES en tweed et en drap Castor pesants, effet gris pâle, et gris foncé, longueur ¾, collet assorti, bien doublés de satin fermier, tous de bons styles, pour dames et demoiselles. Rég. $6.00 à $10.00, pour $2.98

25 manteaux pesants, pure laine, très bons, longueurs ⅞, grandeurs et genres désassortis, collets, assorti, bien doublés, pour dames. Rég. $12.00 à $15.00, pour $4

BLOUSES EN SOIE TAFFETAS $2.69
Très élégantes blouses en soie taffetas,

Jolies nuances de marine, brun, cardinal, réséda et blanc, bien garnies de plis assortis, manches longueur naturelle, grandeurs désassorties, pour dames. Rég. $4.50. Vendredi . . $2.69

TRES ELEGANTES BLOUSES EN DENTELLE ALLOVER, blanche et crème, deux styles différents, garnies d'insertions de dentelle autour de l'empiècement, du collet et des poignets, manches ¾, boutonnant en arrière, toutes grandeurs, pour dames. Rég. $4.75. Vendredi $3.29

MOUCHOIRS POUR HOMMES
La plus Grande Occasion de la Saison en fait de Mouchoirs en Toile pour Hommes

50 douzaines de très beaux mouchoirs en toile pour hommes, ourlés, ourlet de ¼, de ½ et 1 pouce valant régulièrement de 25c à 45c chacun. Toutes ces marchandises sont ce que les manufacturiers appellent DESASSORTIS ; nous les vendons à, chacun. 18c

L'imperfection, si imperfection il y a, est à peine perceptible ; conséquemment ils feront un magnifique cadeau de Noël à peu de frais.

Pot à Sirop en Argent Plaqué $1.85

POT A SIROP, beau placage d'argent, fini satin, joliment gravé. Prix spécial $1.85

Bols à fruits en Imitation de verre taillé $1.05
Avec bord traité à la galvanoplastie

BOLS A FRUITS, la plus belle imitation de verre taillé, monté bord à beau placage à la galvanoplastie, fabrication anglaise. Spécial $1.05

Vendredi, au Rayon de l'Epicerie chez Carsley

	Rég.	Vend.
Raisin de table ¼ S 5½ lbs	$1.10	95c
Bouteille de sucre d'orge	20c	15c
Raisin de Corinthe nettoyé, 3 pqts.. .	30c	25c
Raisin de Valence, 3 lbs	30c	25c
Pelure d'orange et citron	15c	12½c
Farine hongroise 9"	32c	29c
Noix mêlées, amandes, noix de Galles, avelines et grosses noisettes	25c	20c
Pois très bien sassés chacune ou la douz. .		15c ·$1·60
Marinades mélangées et chou chou . . .	22c	18c
Olives en verres . .	15c	12½c
Biscuits mélangés anglais, 2"	30c	25c
LE PLUS BEAU BEURRE DES CANTONS DE L'EST, PENDANT QUE LES VACHES MANGEAIENT DE L'HERBE	34c	31c
PLUM-PUDDING ANGLAIS, 2½ LBS		55c — 5 LBS . . ·81

Nos Cadeaux pour vous, ce sont les bas prix

LA CIE S. CARSLEY, LIMITEE.

GANTS EN CHEVREAU POUR ENFANTS, 35c

10 douzaines de gants en chevreau, à 2 boutons, pointillé de fantaisie, de nuances foncées, tous points pour enfants. Rég. 35c
65c. Vendredi. . . . . .

GANTS EN MOUTON FRANCAIS POUR DAMES, 68c

25 paires de beaux gants en mouton français, pointillés, 3 boutons à pression, tous points de 5½ à 7 pour dames. Rég. 85c, 68c
pour. . . . . .

TUQUES ET CEINTURONS, 27c

Environ 25 douzaines de tuques et ceinturons en bonne laine noire canadienne, se vendant régulièrement de 35c à 65c; vendredi 27c
chacun. . . . . .

CEINTURES ELASTIQUES POUR 39c

200 ceintures élastiques, échantillons de fabricants, faites en bon tissu élastique, avec garnitures en acier taillé, noir, bleu, beige et rouge. Rég. de $1.00 à $2.50. A 39c
écouler pour. . . . . .

Aussi un assortiment des plus nouvelles ceintures en cuir de fantaisie, élastique et soie, de toutes couleurs, que nous venons de recevoir de notre agence de Paris.

LIVRES A BON MARCHE VENDREDI

"Alice for Short." "Joseph Vance." "Sadie." "The Helpmate." Rég. $1.25. PRIX DE VENDREDI : 99c

Une ligne spéciale de 500 livres pour cadeaux de Noël, reliure blanche, se vendant régulièrement 20c
30c. Prix spécial de vendredi.

ETEMENTS POUR HOMMES ET GARCONNETS

OFFRES D'UN ATTRAIT SPECIAL POUR NOEL

300 vestes de fantaisie pour hommes, gris, blanc et fauve, dessins de fantaisie et effets de raies. Font un joli cadeau. Rég. $3.00, $1.39
vendredi. . . . . .

23 pardessus en frise noire, collet en velours, pleine longueur, pour hommes. Rég. $7.25, ven- $4.90
dredi. . . . . .

300 pantalons en worted de fantaisie, pour tous les jours, bien faits, pour hommes. Régulier $1.49
$1.65, vendredi. . . . . .

Tricots (sweaters) en laine, noir et or, noir, gris, marine et rouge, cardinal, cardinal et blanc; 22, 24 et 26 pour garconnets. Régulier 49c
70c; vendredi. . . . . .

Casquettes d'hiver en drap pesant marine, avec bande mobile, toutes les plus nouvelles formes, pour hommes. Régulier 60c, 35c
vendredi. . . . . .

SACOCHES DE 99c POUR 49c

100 sacoches les plus nouvelles, en cuir de la meilleure qualité avec intérieur à combinaison, toutes couleurs, noir, brun, tan, vert, rouge. Prix régulier 99c. VOTRE 49c
CHOIX, VENDREDI, à . . . .

VERRES A VIN GRAVES, 8c

95 douzaines de verres à vin en beau cristal gravé et gravés à l'eau forte. Prix régulier 15c. VEN- 8c
DREDI . . . . . .

LA CIE S. CARSLEY, LIMITEE.

The John Murphy Company Limited Jeudi, 19 Décembre 1907.

MAGASIN OUVERT CE SOIR JUSQU'A 10 HEURES.

Bijouterie en Jais

La bijouterie en jais est la chose la plus populaire dans son genre, aujourd'hui, à New York et il est certain qu'elle sera en faveur ici.

Nous avons un assortiment considérable de bracelets et chaînes de cou en véritable jais Whitby, dans les plus beaux styles gravés à la main et poli uni.

Bracelets $1.50, $2.00, $3.00, $4.00 et $5.00.
Colliers, $3.00, $4.00, $5.00 et $7.50.

Gants de $3.00 pour $1.98

Gants longueurs 12 et 16 boutons, en agneau australien et en chevreau français noir, tan, brun, champagne, gris et blanc, dans tous les points réguliers ; chaque paire garantie donner satisfaction. Ce qui est une stipulation précieuse à l'époque de Noël. Chaque paire mise dans une jolie boîte de Noël. Tous sont de la qualité de 3.00, mais vu qu'ils font partie d'un achat spécial fait chez un importateur surchargé de stock, nous pouvons les offrir à, la paire 1.98

The John Murphy Company Limited

4 MAGASINS 4 — VENTE DE CADEAUX UTILES CHEZ — 4 MAGASINS 4

MARCHAND
Manufacturier vendant directement au détail

SPECIALES pour 2 JOURS
Vendredi et Samedi, les 20 et 21 courant.

Blouses anglaises de fantaisie, en soie blanche, avec insertion de dentelle, belle valeur pour $4.00. Pour cadeau $1.98

$1.15 — Blouses en linon blanc, dans 3 différents patrons, avec insertions et devant brodé, valant $2.25. Pour cadeaux $1.15

Autres nouveaux styles en lawn et en mousseline, avec médaillon, valant $2.50. Pour ces deux jours $1.50

Blouses en net blanc et écru, avec doublure pongée, nouveau style, valant $5.00. Vendredi et samedi $3.50

JUPES ! JUPES !

Jupes en vecuna noir, avec appliqués et boutons de fantaisie, valant $3.00. 2 jours $1.49

Jupes en vecuna noir, avec remplis et appliqués de même étoffe, coupe tailleur, valant $5.00. 2 jours . . . $3.50

Jolie jupe en tweed, faite par remplis et larges biais, haute valeur $6.00. Notre prix $3.95

100 manteaux en tweed nouveau, très bien doublés, valant $10.00 et $12.00. Vendredi et samedi . . . $5.95

De 33 p.c. à 50 p.c. de réduction dans tous nos derniers costumes.

FOURRURE DE TOUT GENRE
A PRIX REDUITS

4 Magasins 4 — MARCHAND — 4 Magasins 4

305 rue Notre-Dame Ouest, 197 Boulevard St Laurent, | 621 rue Ste Catherine Est, 423 rue Ste Catherine Ouest.

CHARBON LEHIGH VALLEY

Le meilleur charbon dur qui existe.
En chars ou en barges dans toute la Province de Québec. A vendre par
WILSON-PATERSON COY,
AGENTS VENDEURS.
Board of Trade, Montréal.
Cour à Charbon No 2, Bassin du Canal Lachine. 280—m,j,s—n

DURANT LES FETES

Le plus grand plaisir pour un chef de famille est de voir les siens jouir d'un confort entouré d'un certain luxe, sans que cela soit au détriment de ses économies, si nécessaires à un foyer bien balancé.

Pour atteindre ce but, vous n'avez qu'à visiter notre maison où vous trouverez à des prix défiant toutes compétitions:

Des **ustensiles de cuisine** les plus améliorés ; des **"sets"** de **vaisselles** les meilleurs marchés et les plus beaux; des **jolis ornements de salons et boudoirs**; de la **coutellerie, argenterie** des plus nouveaux patrons; de la **verrerie de tout genre**; des **jouets** tel que **sleighs, traines sauvages, patins et articles pour hockey. Candelabres, électroliers** les plus à la mode. Cadeaux de toutes sortes et pour toutes les bourses.

CHAUSSURES DE FANTAISIE,
CHAUSSURES DE FEUTRE,
CHAUSSURES DE CAOUTCHOUC,
CHAUSSURES POUR PATINS,
SOULIERS DE "CHEVREUIL,"
GANTS ET MITAINES.

Voyez nos prix avant d'acheter.
Nous contrôlons les échantillons des meilleures maisons d'importations.

MAISON JEAN PAQUETTE
1353 BOULEVARD ST LAURENT.
14.16.19.21

UN BEAU TEINT EST UNE SOURCE DE JOIES.—La Crème Orientale ou l'embellisseur Magique du Dr T. Félix Gourand.

Purifie autant qu'il embellit le teint. Aucune autre ne pourra le faire.

Fait disparaître les boutons, les taches de rousseur, les rides, les éruptions, toutes les maladies de la peau, tout ce qui nuit à la beauté sans laisser aucune marque. Cette préparation a subi l'épreuve de 40 ans et elle est si inoffensive qu'on y goûte pour s'assurer qu'elle est bien faite. N'acceptez aucune contrefaçon d'un nom semblable. Le Dr. L. A. Sayre disait à une dame de la Haute (une patiente) : "Comme vous, femmes, allez vous en servir, je recommande la "Crème de Gourmet" comme la moins offensive de toutes les préparations pour la peau. A vendre chez tous les pharmaciens et les marchands d'articles de fantaisie. Faites revoir le catalogue qui donne des renseignements complets et mentionnez la "Presse". Ferd. T. Hopkins, Prop., 37 Great Jones St N.Y.
186—m,j,s,n, kl D

Impossible d'avoir un meilleur Cacao que le
CACAO
Epps—Boisson delicieux et nourriture consistante. Nutritif, économique et agréable. Cet excellent cacao maintient le corps en bonne et robuste santé et le preserve contre l'extrême froid de l'hiver.
EPPS
En vente chez tous les épiciers et tous les marchands de comestibles en boîtes de ¼ lb. et ½ lb.

CIGARETTES SWEET VIOLET
CHAQUE BOUFFEE EST UN DELICE
283—n

CHANGEMENTS ECCLESIASTIQUES

(Correspondance spéciale à la PRESSE)

Sherbrooke, 19. — Par décision de Mgr Paul LaRocque, évêque de Sherbrooke, M. l'abbé Thos. O'Neil est transféré de la cure de Saint-Venant de Hereford, à la cure nouvelle de Saint-Henri de East Hereford. M. l'abbé J. E. Gosselin, de l'évêché de Sherbrooke, est nommé curé de Saint-Venant de Hereford.

UN ACCIDENT DE TRAMWAY

UN JEUNE GARCON EST RENVERSE PAR UNE VOITURE ELECTRIQUE ET SOUFFRE DE LA FRACTURE D'UN BRAS.

Anthime Moussette, âgé de 10 ans, et dont les parents demeurent au No 327 de la rue Bourbonnière, a été renversé par un tramway, hier soir, vers 5 h. 30, dans la rue Sainte-Catherine, près de la rue Bourbonnière. L'enfant, qui souffrait de contusions graves au front et de la fracture de l'avant-bras gauche, a été transporté à l'hôpital Notre-Dame.

INTERESSANTE AFFAIRE

(Correspondance spéciale à la PRESSE)

Ottawa, 19. — Le juge MacTavish a réservé son jugement dans la cause de Mme R. H. Rodgers vs T. Lindsay Co., Ltd. Il s'agit d'une action en réclamation de cent dollars donnée par le mari de la demanderesse à M. G. A. Wauless, employé à la compagnie précitée. Quand M. et Mme Rodgers se marièrent, en juin dernier, ils reçurent en cadeau de noces cinq pièces en or de vingt dollars. Au cours de la nuit du 28 juin, les nouveaux époux prirent à Montréal le steamer pour Ottawa. Sachant que Rodgers partait pour un long voyage M. Wauless, de la compagnie Lindsay, à laquelle le mari de la demanderesse devait quelque deux cents dollars, s'embarqua avec un avocat et un détective sur le même steamer que les nouveaux mariés. Rodgers, croyant que l'un des trois voyageurs était porteur d'un mandat d'arrestation paya sur-le-champ plus de cent trente huit dollars. Les pièces d'or servirent au règlement de cette dette. Mme Rodgers croyait que M. Wauless avait un mandat d'arrestation et quand son époux lui avoua avoir donné l'argent reçu à l'occasion de leur mariage elle ne protesta pas ne voulant pas ébruiter l'affaire.

NOUVELLES DE SAINT-JEAN

(Du correspondant régulier de la PRESSE)

Saint-Jean, 19. — Un brave citoyen vient de disparaître dans la personne de M. Maximilien Marsan, décédé en cette ville, à l'âge de 70 ans et 9 mois, après une assez longue maladie.

Avant de venir habiter Saint-Jean, le regretté défunt fut pendant de longues années maître de poste de Saint-Luc, où il jouissait du respect et de la confiance de tous ses concitoyens.

Les funérailles du regretté défunt auront lieu vendredi en notre église paroissiale.

— Notre magnifique choeur de chant, l'Orphéon de Saint-Jean, vient d'être l'objet d'un bel éloge de la part de sa Grandeur Monseigneur Bruchési. En effet, l'archevêque de Montréal a chargé M. l'abbé Collin, curé de Saint-Jean, de faire part à M. Télesphore Brassard, directeur de notre Orphéon, de tout le plaisir qu'il a éprouvé à entendre le magnifique programme musical exécuté lors de la cérémonie de dimanche dernier en notre église paroissiale.

BANQUET AUX HUITRES

Ce soir, à 8 heures, au boulevard Saint-Paul, il y aura, sous la présidence de M. l'abbé Ouellet, un banquet aux huîtres, au profit de l'église. Les hommes et les femmes y prendront part.

Monseigneur l'archevêque honorera ces messieurs de sa présence.

MEDECINS

Le Pectoral Cerise d'Ayer est un remède de médecin. Les médecins le prescrivent, le recommandent. Faites-en usage ou non, il est sûr que votre médecin vous le dira. Ayw

Vous ne sauriez nous faire un plus grand plaisir que de demander à votre médecin ce qu'il pense du Pectoral Cerise d'Ayer contre toux, rhumes, croup, bronchite. Des milliers de familles en ont constamment à la maison. L'approbation de leur médecin et l'expérience de plusieurs années leur ont donné la grande confiance qu'ils ont dans ce remède contre la toux.

J. C. AYER CO., Lowell, Mass.

TEMPÉRATURE

Vent de l'ouest au sud-ouest, beau et modérément froid, légères chutes de neige, aujourd'hui et demain.

NOS MINISTRES

Les honorables MM. Weir et Devlin sont aux bureaux du gouvernement provincial, aujourd'hui.

M. THOMAS COTE

M. Thomas Coté, gérant de la rédaction de la "Presse", s'est embarqué, ce matin, à bord de la "Lorraine", à New York, en route pour l'Europe.

Avant de partir M. Côté a adressé à la "Presse" le message suivant :

New York, 19 Déc. 1907

La "Presse",
Montréal.

"Avant de quitter le port de New-York, je souhaite à mes camarades et à la "Presse" succès et prospérité."

THOMAS COTE.

Immédiatement ses amis et camarades de la "Presse" lui ont fait transmettre, en pleine mer, le message suivant par télégraphie sans fil:

Montréal, 19 Déc. 1907.

M. Thomas Coté,
à bord de la "Lorraine".

"Les meilleurs souhaits de vos amis et camarades de la "Presse" vous accompagnent."

DE PASSAGE A MONTREAL

Monsieur et Madame Emile Dubé, de Fraserville, sont à Montréal pour quelques jours.

PERSONNEL

M. L. G. Desjardins, greffier de l'Assemblée Législative et de la Couronne en chancellerie, est en ville pour quelques jours.

LA COMMISSION ROYALE

La Commission Royale, instituée pour s'enquérir de l'affaire de l'Abitibi, a été prolongée par le gouvernement jusqu'au 14 février.

MORS AUX DENTS

Un cheval a pris le mors aux dents ce matin, à 10h. 45, Boulevard Saint-Laurent, près de la rue Vitré.

Le conducteur de l'attelage, en voulant maîtriser l'animal a été blessé gravement à la figure. Il fut ensuite pansé à la pharmacie Gray.

COMPAGNIE MISE EN LIQUIDATION

La compagnie Horace L. Boisseau, ltée., a été mise en liquidation ce matin par l'hon. juge Davidson, à la demande de M. Hercule Lapointe comptable. Les créanciers sont convoqués pour le 21 janvier prochain. M. Nap St-Amour est liquidateur provisoire.

UNION NATIONALE FRANCAISE

Les membres de l'Union Nationale française sont priés d'assister aux funérailles de M. Amédée Martin, qui auront lieu samedi, 21 courant, à 2 heures et demie de l'après-midi. On se réunira à la maison mortuaire, 55, McGill College avenue.

Le président,
J. HELBRONNER.

Le secrétaire,
B. HUBERT.

MORT SUBITE A LOGUEUIL

M. J. E. Caron, de Longueuil, un des citoyens les plus estimés de la petite ville voisine, a été trouvé mort dans son lit ce matin, par M. J. B. Tison, chez qui il demeurait.

Le Dr Victor Moquin mandé sur les lieux, a constaté que M. Caron avait succombé à une congestion cérébrale et que la mort devait remonter à une couple de jours. Le défunt était âgé de 58 ans.

Le coroner McMahon a été averti et tiendra son enquête demain matin.

LICITATION JUDICIAIRE

Dans une cause de Mayrand et Dussault on a procédé ce matin à la vente judiciaire de plusieurs propriétés, une au coin des rues Lasalle et Adam, au prix de $14,100, une seconde rue Saint-André, au prix de $400 et quatre lots, rue Sherbrooke près de la rue Orléans, qui ont rapporté une moyenne de $275. Cette licitation judiciaire était poursuivie par Mtres Bisaillon et Brossard.

AU BOARD OF TRADE

Le conseil du Board of Trade, à son assemblée d'hier, a témoigné de sa satisfaction de voir que la Chambre de Commerce coopérait avec lui dans l'opposition que l'on fait pour empêcher la construction des barrages au Long Sault.

OFFICIELLES AGAPES

Ce soir, à Montréal, a lieu le banquet des membres de la société irlandaise : "Ancient Order of Hibernians" en l'honneur de l'hon. M. Charles Devlin, ministre de la Colonisation, des Mines et du Travail.

Ce soir aussi, à Québec, banquet offert à l'hon. M. L. Alexandre Taschereau, ministre des Travaux Publics, par les libéraux du district de Québec.

Généralement quand vos emp'oyés de magasin ne vendent pas assez, c'est que VOTRE REDACTEUR D'ANNONCES N'A PAS ASSEZ DIT.

L'ARRESTATION DE ROCHETTE

Un mandat à cet effet vient d'être lancé par le bureau de la paix, l'accusant formellement du meurtre de sa femme.

(Du correspondant régulier de la PRESSE)

Québec, 19 — L'affaire Rochette vient de prendre une tournure décisive. Hier soir, un mandat d'arrestation a été émané par le bureau de la paix, ordonnant l'arrestation d'Omer Rochette sous l'accusation formelle d'avoir empoisonné sa femme, née Plamondon. C'est la première fois que dans le district de Québec les autorités en viennent à cette détermination sans qu'au préalable une enquête du coroner ait eu lieu. Il paraît que le département du procureur général en a ainsi décidé à cause des retards apportés dans la tenue de l'enquête du coroner.

RETARDS INCOMPREHENSIBLES

Il y a en effet quinze jours que le corps de la défunte est couché sur les planches de la Morgue et depuis près d'une semaine l'analyse des viscères est terminée. Le rapport de l'analyste est entre les mains du département et ce n'est un secret pour personne qu'on a trouvé dans l'estomac et les intestins de la victime du poison et en quantité tellement considérable que le corps en est

LITTERALLMENT SATURE,

ce qui indiquerait un empoisonnement de longue main.

Le mandat d'arrestation a été émané par suite des circonstances qui ont entouré la mort. Le détective chargé de l'exécuter est parti à 11 heures 30, hier soir, par le train du Pacifique pour rejoindre le détective McCaskill chargé de retracer Rochette. Celui-ci sera ramené à Québec dans peu de jours et il est possible que l'on procède immédiatement à l'enquête préliminaire sans même d'enquête du coroner.

LES COURS DE M. LOUIS GILLET

LE DISTINGUE PROFESSEUR DE LITTERATURE FRANCAISE REMPORTE UN NOUVEAU SUCCES, A L'UNIVERSITE LAVAL. — "LE THEATRE APRES MOLIERE."

Notre sympathique professeur de littérature française, M. Louis Gillet, a donné, hier soir, sa conférence sur l'histoire du théâtre de France.

Un auditoire nombreux et très choisi a applaudi M. Gillet, qui a su plus que jamais intéresser ses auditeurs.

Le sujet de sa conférence était "Le Théâtre après Molière", ou plutôt "Regnard", Dancourt et Le Sage." L'éminent professeur a étudié avec tout le talent qui lui est connu ces trois auteurs et il nous a fait goûter, hier soir, les fruits de sa critique.

Nous donnons ici un pâle résumé de la conférence :

"Régnard est né à Paris, en 1655. Maître d'une fortune considérable, il se livra à son goût pour les plaisirs et les voyages. Il visita d'abord l'Italie, fut pris par les pirates et vendu comme esclave à Alger. Après deux ans de captivité, il fut racheté et revint en France. Il parcourut ensuite la Hollande, le Danemark, la Suède et pénétra jusqu'en Laponie. De retour à Paris, il acheta une charge de trésorier de France et composa ses pièces de théâtre, dont les principales sont : Le joueur, le Distrait, Démocrite, Le retour imprévu, Les Folies Amoureuses, les Menechmes, Le Légataire Universel.

"Régnard possède un esprit inépuisable qui brille, pétille et offre un entrain endiablé. Son style excellent est considéré comme supérieur à celui de Molière; mais cette opinion est très contestable. Les pièces de Régnard constituent un curieux mélange du théâtre de ses devanciers dont il a désarticulé tous les personnages. Régnard abonde en gamineries et calembours ; mais son théâtre vit et c'est sa qualité principale.

"Au point de vue psychologique il n'apporte rien de personnel, aucun document inédit sur les moeurs et sur l'homme ; il se contente de son esprit. Ce bourgeois de Paris reste un des cas les plus intéressants de l'ininteligence complète qu'ont certains Parisiens de tout ce qui n'est pas Paris. Il faut l'admirer comme le type du boulevardier. Il n'est point philosophe et aucunement observateur, c'est un bon vivant, un bon garçon qui mange bien, boit encore mieux et vit sans arrière-pensées. Du reste, il est mort d'indigestion, ce qui peut arriver à tout le monde, mais paraissait bien être sa fin logique.

"Dancourt naquit à Fontainebleau en 1661. A la fois auteur et acteur il défraya le public et le tint en haleine pendant plus de 33 ans, ne produisant pas moins de 49 comédies. Dancourt eut deux filles et des petites-filles dont la vie agitée contribut au même titre que ses oeuvres à le rendre célèbre. Famille et théâtre sont du plus haut comique ; ils respirent également une morale éminemment cynique.

"L'actualité, la critique contemporaine, le fait divers neuf et le scandale du jour font tous les frais de la comédie de Dancourt. Il représente la vie au jour le jour et son théâtre n'est qu'un résumé de potins. L'intérêt au lieu de se concentrer sur un seul personnage se divise entre plusieurs ; la peinture du caractère cède la place à celle du milieu. Si son théâtre y perd en puisance, en unité et en profondeur, il y gagne en variété et en étendue. Il se peut que ce procédé soit plus facile que l'autre ; mais il n'en est pas moins légitime. On comprend que la nature humaine au lieu de se résumer en 5 ou 6 espèces est au contraire inépuisable en ses variétés. Nous ne voulons plus de types généraux ; il nous faut des nuances. Nous voulons savoir en quoi l'avarice d'un riche se différencie de celle d'un bourgeois ou d'un paysan ; nous voulons être renseignés sur l'effet des passions dans des conditions différentes de la nôtre ; nous sommes curieux de variations. Y a-t-il une morale ou une infinité de morales ? A quelles réactions sont sujets les hommes dans les différentes conditions sociales ? Telle est désormais la formule du théâtre.

"Le Sage, fils d'un notaire royal, naquit en 1668. Il vint à Paris en 1692 pour s'occuper de littérature. Ses premiers essais furent obscurs ; mais en 1707 on accueillit favorablement sa jolie comédie Crispin rival de son maître. En 1708 seulement il devint célèbre avec son Turcaret. Turcaret serait une des grandes dates de notre histoire littéraire et l'un des chefs-d'oeuvre si Tartuffe n'existait pas. C'est une pièce de moeurs. Le sujet, comme dans les oeuvres de Dancourt, est la peinture d'un monde interlope avec le pouvoir nouveau de l'argent. D'autre part, et encore comme chez Dancourt, l'intérêt se trouve réparti entre tous les personnages. Jamais on n'a mis une pareille collection de canailles à la scène ; il en résulte une absence complète d'intérêt. Vrai à l'époque, le type de Turcaret ne saurait exister de nos jours".

M. Gillet ne continuera qu'en janvier ses conférences du mercredi et ses cours didactiques du lundi.

SUR LE SENTIER DE LA GUERRE

UNE TRIBU DE PEAUX ROUGES SE SOULEVE ET DEBUTE PAR LE MASSACRE DE DOUZE VISAGES-PALES.

Nogales, Ariz., 19. — Des informations reçues ici annoncent le massacre de douze hommes, mexicains pour la plupart, par une bande de 150 Indiens Yaqui, à 45 milles à l'ouest de Magdalena, Etat de Sonora, Mexique, mercredi dernier.

Des mineurs du district, qui viennent d'arriver, ont vu les restes des malheureux massacrés. Les Indiens Yaqui, étant entrés sur le sentier de la guerre, s'emparèrent d'un groupe de 13 hommes. L'un de ces derniers, Américain, fut secouru par des compatriotes. Les autres furent ligottés à des arbres et fusillés.

PENIBLE ACCIDENT AUX MINES EUSTIS

(Correspondance spéciale à la PRESSE)

Sherbrooke, 19. — Un fatal accident est survenu samedi aux mines d'Eustis. Stewart Nutbrown, âgé de vingt ans, et André Vear fils du capitaine des mines, étaient chargés des charpentes et étais des murailles quand un wagonnet de service vint les frapper violemment. Nutbrown expira peu de temps après, avant l'arrivée du Dr Worthington, mandé en hâte Quant à Vear, atteint gravement à l'épaule, à la hanche et souffrant de blessures internes, il put être ramené chez lui; mais son état laisse peu d'espoir. Le coroner a tenu de suite l'enquête légale. Les six jurés sont descendus dans la mine et ont fait plus de deux mille pieds de course sous terre. Leur verdict a été: mort accidentelle, mais recommandation à la compagnie de placer un conducteur aux wagonnets, et d'exercer les plus grandes précautions pour protéger les ouvriers. Les funérailles de Nutbrown ont eu lieu mardi.

EST-CE UN TRUST A L'HORIZON ?

Il vient de se former, à Farnham, une société nouvelle qui se propose d'améliorer les conditions de nos fabriques de fromage et de beurre. Les directeurs de cette association de propriétaires de beurreries et de fromageries déclarent dans une lettre circulaire, que 75 p. c. de nos fabriques ne sont pas des établissements convenablement aménagés et outillés pour la fabrication de produits alimentaires destinés à la consommation. Ces conditions déplorables seraient dues au trop grand nombre de "petites" beurreries qui "tout en coûtant autant pour la fabrication que les plus considérables, ne rapportent aucun profit à leurs propriétaires !" Et l'on ajoute : "Si tout le lait pouvait être livré à une grande beurrerie, sans les dépenses des stations d'écremage et de transport, la fabrication pourrait être profitable aux prix actuels".

Nos fromages sont hautement prisés sur les marchés d'Europe, aussi bien du reste que nos beurres, dont la saveur, assure-t-on, rivalise avec celle des meilleurs produits laitiers du Danemark, le pays le plus renommé pour l'excellence de sa fabrication. Nos conférenciers agricoles nous déclarent que nous avons des améliorations à faire ; mais ils n'ont jamais dit, que nous sachions, que 75 p. c. de nos "petites fabriques" n'étaient que de sales bicoques. Ces conférenciers, du reste, devront parler prochainement de la question et nous reproduirons leurs opinions.

LES ELECTRICIENS

La section des électriciens, de l'Association Canadienne des Ingénieurs civils, 413 rue Dorchester Ouest, s'assemblera ce soir, à 8 h. M. V. T. Goddard, de Victor, N. Y., fera une conférence.

LE CONSISTOIRE PUBLIC

Une dépêche de Rome annonce que ce matin a eu lieu le Consitoire public tenu par le Souverain pontife. Sa Sainteté présidait, entouré d'un grand nombre de personnages ecclésiastiques et laïques.

Le Pape fit son entrée solennelle au milieu d'un grand silence. Le choeur de la chapelle Sixtine fait sous la direction de l'abbé Perosi.

Les nouveaux cardinaux ont reçu le chapeau suivant les cérémonies d'usage. Après la cérémonie leurs Eminences précédant Sa Sainteté sont partis processionnellement pour la chapelle Sixtine où eut lieu l'action de grâce.

× × ×

La même dépêche annonce également que le Souverain pontife a confirmé la nomination de M. l'abbé Feehan, précédemment curé de l'église Saint-Bernard de Fitchburg, au siège épiscopal de Fall River.

A LA CATHEDRALE

Samedi prochain, le matin, aura lieu, à la cathédrale, la grande ordination de Noël. Elle sera présidée par Monseigneur l'archevêque.

Les prêtres diocésains étant ordonnés à la Trinité. Il n'y en aura aucun d'ordonné samedi. Les treize qui recevront l'ordination sacerdotale, appartiennent à des diocèses étrangers.

Il y aura 2 tonsurés, 5 minorés, 10 sous-diacres et 3 diacres du diocèse. Les autres ne sont pas de Montréal.

LA MORT GARDE SES SECRETS

On n'a pu réussir encore à établir parfaitement l'identité du suicidé

D'ALEXANDRIA

Un agent voyageur affirme que c'est un nommé Champigny, dont le fils

SERAIT DISPARU

(Du correspondant régulier de la PRESSE)

Alexandria, Ont., 19. — C'est toujours le mystère, autour du cadavre sanglant de l'infortuné qui s'est flambé la cervelle, ici, lundi.

Les autorités attendant, pour commencer leur enquête, que le corps ait été identifié.

La "Presse" a raconté, exclusivement, les détails de cette mort dramatique.

On a cru d'abord que le pauvre désespéré était un nommé Moore, vu qu'il s'était enregistré sous ce nom à l'hôtel Commercial, mais des incidents qui se sont passés dans le cours de la journée d'hier viennent de jeter une autre lumière sur cette triste affaire.

Un voyageur de commerce, du nom de Gardner, croit reconnaître dans le vieillard mutilé un nommé Champigny, dont le fils serait disparu.

Toutes ces circonstances, où l'on se heurte ainsi pour ainsi dire à chaque pas au mystère, n'en rendent que plus difficile à éclaircir cette lugubre affaire.

Le père suicidé, le fils disparu: quelles relations l'enquête du coroner établira-t-elle entre ces deux pénibles événements ?

DES MORTS PAR CENTAINES

Comlesville, Penn., 19. — Quatre cents mineurs sont actuellement enterrés dans les mines de Darr, à Jacobs Creek, à 18 milles d'ici.

Une centaine de ces malheureux sont des Américains, les autres, des Hongrois.

On croit qu'il doit y avoir des centaines de morts, résultat d'une terrible explosion de grisou qui s'est produite vers 11 heures 30, ce matin.

LA BANQUE D'HOCHELAGA

Une année d'affaires remarquable. — Le Fonds de Réserve est porté à 80 pour cent du montant du Capital.

La Banque d'Hochelaga a réuni, hier, pour la 33ième fois depuis son existence, ses actionnaires en assemblée générale annuelle pour entendre le rapport de ses Directeurs sur les opérations de l'exercice terminé le 30 du mois dernier.

Le capital a été porté de $2,000,000 à $2,500,000 et le Fonds de Réserve, qui était de $1,600,000, à la fin de l'exercice précédent, a été augmenté de $400,000 ; son montant actuel de $2,000,000 représente 80 pour cent du capital souscrit et payé.

Les profits de l'année, déduction faite de toutes les pertes probables ou possibles, ont été de $624,794.05 y compris une somme de $175,000, représentant la prime perçue sur les actions de capital au montant de $500,000 nouvellement souscrites et payées.

Cette dernière somme déduite, il reste un profit net sur les transactions ordinaires, de $449,794.05 ou un montant égal à 18.1 pour cent de la moyenne du capital pendant l'année.

Ce sont ces beaux profits qui ont permis d'augmenter si largement le Fonds de Réserve, tout en continuant aux actionnaires la distribution commencée le dernier trimestre de l'exercice précédent—de dividendes trimestriels sur la base de 8 pour cent l'an. Sur les profits ont été également prélevés $5,000, qui ont grossi le Fonds de Réserve des Employés ; cette mesure gracieuse de la Direction sera pour le personnel si dévoué de la Banque d'Hochelaga une nouvelle preuve de la haute estime et de l'intérêt que lui portent leurs chefs... Enfin, après avoir déduit $30,563.86 de la valeur des édifices et de l'ameublement de la Banque, il reste au crédit du compte de Profits et Pertes, une balance de $20,477.00.

La circulation de la banque au 30 novembre dernier était en gain de $407,744 sur le chiffre de l'année précédente et les prêts et escomptes au commerce accusent une augmentation de $1,366,584.91 au dernier bilan.

L'actif total de la banque a augmenté de $1,474,424.51 et présente à la fin de cette année le joli chiffre de $13,698,764.81.

La Banque d'Hochelaga vient donc de terminer, comme nous le disons en tête de ces lignes, une année d'affaires remarquable.

De semblables résultats ne peuvent être obtenus que grâce au travail intelligent et habile de tous ceux qui participent à l'administration de la banque et particulièrement des Directeurs et des Gérants. Tous ont donc bien mérité les votes de remerciements des actionnaires.

Directeurs et gérants ont su acquérir la confiance du public et cette confiance est le meilleur élément de succès de la Banque d'Hochelaga. Son président, M. F. X. St Charles, qui, depuis une trentaine d'années, est à la tête du Bureau de Direction, toujours sur la brèche, dévoué corps et âme à l'institution qu'il a pour ainsi dire fondée, possède une expérience peu commune dans l'administration d'une Banque. Il peut contempler son oeuvre avec une légitime fierté, car, si la confiance du public est allé à la Banque d'Hochelaga et lui est entièrement acquise, on peut dire de son président qu'il l'a légitiment conquise par un labeur incessant aussi bien que par la politique sage, prudente, clairvoyante, habile et droite qu'il a toujours tenu à honneur de suivre dans la direction qu'il a imprimée à la conduite de la Banque d'Hochelaga.

FEU L'HON. J. I. TARTE

La nouvelle de la mort de l'ancien Ministre des Travaux Publics a créé une commotion dans le monde politique.—Sympathies à la famille. —Funérailles samedi à St Louis de France.

La nouvelle de la mort de l'honorable Joseph Israël Tarte a créé une commotion dans le monde politique. Plus d'un politicien s'est senti vivement ému en apprenant la disparition de cette grande figure politique. La nouvelle s'est répandue rapidement et de tous côtés les sympathies sont nombreuses.

Les restes mortels du défunt ont été transportés à la demeure de son fils, Louis Joseph Tarte, rue Saint-Hubert. Le défunt est vêtu de son costume de conseiller privé de Sa Majesté au Canada.

Plusieurs citoyens éminents sont allés faire une dernière prière sur la tombe du grand politicien et du journaliste éminent que fut l'honorable M. Tarte.

Quantité de dépêches ont été reçues par télégraphe, exprimant la sympathie la plus vive. Plusieurs lettres ont également été reçues par les membres de la famille.

Voici les noms des principaux personnages qui ont envoyé leurs sympathies: Son Excellence le Gouverneur-Général Lord Grey, les honorables MM. W. S. Fielding, Lomer Gouin, R. L Borden, Jean Prévost, T. C. Casgrain, MM. Thomas Côté, F. D. Monk, M. P.; E. B. Devlin, M.P.; Charles Marcil, M.P.; J. A. Dubeau, M.P. Les journalistes de la Galerie de la Presse des Communes, par A. H. Hamsay, secrétaire; le petit séminaire de Ste Marie de Monnoir, par M. V. Larose, vice-supérieur, la famille L. J. Demers, etc.

Voici le texte du télégramme du Gouverneur-Général:

Ottawa, 18 décembre 07.

"Madame Tarte,
Montréal,

Profondément peiné; acceptez mes plus sincères sympathies.—Grey."

× × ×

Celui de l'hon. M. Gouin est ainsi conçu:

"M. L. J. Tarte,
Montréal.

Permettez-moi de vous offrir ainsi qu'à votre famille l'expression de mes vives sympathies.

LOMER GOUIN."

La Chambre de Commerce, à sa réunion d'hier, a adopté une résolution de sincères condoléances.

Plusieurs offrandes de fleurs ont été envoyées à la famille. Nous en donnerons une liste complète demain.

Les funérailles du regretté défunt auront lieu à l'église Saint-Louis de France, à 9 heures, samedi matin.

LA DEUXIEME FETE POPULAIRE

Jeudi prochain, lendemain de Noël, une équipe choisie chez les gymnastes de la Commission des Ecoles Catholiques de Montréal, donnera une représentation de gymnastique au Parc Sohmer, à la deuxième fête populaire organisée par la "Presse."

SON COURAGE EST SON SALUT

AN EMPLOYE DU "STEEL WORKS" PARVIENT A DESARMER UN FORCENE, QUI LE MENACAIT D'UN REVOLVER, HIER SOIR.

Comme il sortait des usines de la "Montreal Steel Works Coy", hier soir, vers 6 h. 30, M. Hugh Fleming aperçut un homme qui tenait un revolver pointé vers lui. L'employé venait de recevoir un message l'appelant au dehors. M. Fleming croit qu'il a échappé à une mort certaine, en sautant sur l'individu qu'il désarma. Il s'en suivit une prise de corps pendant laquelle l'employé eut le dessus et parvint à maîtriser l'homme au revolver,qui fut remis entre les mains du constable spécial Carter, en service aux "Steel Works".

Le nom de l'homme est Charles Moore. Cinq chambres de son revolver étaient chargées, pendant que l'on a trouvé une demi douzaine de cartouches sur lui.

Fleming aurait déjà pensionné chez Moore et ce serait la jalousie qui aurait armé le bras de ce dernier.

D'ailleurs, on en connaîtra la raison lors de la comparution du prévenu, qui a été enfermé dans une des cellules de la station de police de la rue du Grand Tronc. Moore sera accusé de port illégal d'armes à feu et de menaces.

LES CAPRICES D'UN CHEVAL

Le magasin de M. Ludger Jetté, maître plombier, No 1486 de la rue Saint-Jacques, Sainte-Cunégonde, a été enfoncé, ce matin, vers 9 heures, mais non par les apaches. Le cheval d'un laitier qui avait pris le mors aux dents, fuyait à bride abattue, lorsqu'en passant devant l'établissement Jetté, il lui prit fantaisie d'aller se jeter dans la vitrine, pour ensuite s'abattre sur le trottoir.

Le choc fut terrible, et les occupants nous ont affirmé que la maison en trembla. Mme Jetté qui se trouvait dans sa cuisine, en arrière du magasin, crut d'abord à un tremblement de terre, en entendant la chute du verre brisé et des ustensiles de toutes sortes.

Elle appela son mari qui répara temporairement les dégâts qui sont relativement légers.

LA MAISON VANIER & LESAGE

C'est par erreur que nous avons annoncé hier que la maison Vanier et Lesage, de l'angle de l'avenue Mont-Royal et du boulevard Saint-Laurent, était en faillite. Nous aurions dû dire, ce qui est bien différent, que la maison s'était adressée elle-même aux tribunaux pour obtenir de faire une liquidation volontaire, espérant par là, pouvoir mieux rembourser ses créanciers.

UN AN DE PRISON

Léo Parent, trouvé coupable d'avoir volé $41 dans le restaurant de MM. Gendron et Massé, boulevard Saint-Laurent, a été condamné à un an de prison par M. le juge Piché.

COMMENCEMENT D'INCENDIE

Des gamins ont mis le feu, en jouant, hier soir, dans une maison en construction, propriété de M. Philias Bleau, rue Adam, à Maisonneuve. Les pompiers ont [illegible] les flammes.

BIBLIOTHEQUE MUNICIPALE

DEUX REGLEMENTS DIFFERENTS PAR LEUR PORTEE SERONT PRESENTES DEMAIN, AU CONSEIL.

Le Conseil Municipal s'occupera probablement, vendredi, de deux règlements au sujet de la bibliothèque du Monument National. Ces deux règlements ont une portée diamétralement opposée. Tandis que l'échevin Lévy veut restreindre la bibliothèque aux étroites limites d'une aride entassement de livres de métier, l'échevin Mercier veut doter Montréal d'une vraie bibliothèque publique dans laquelle le choix des livres sera contrôlé par des autorités compétentes et dignes de confiance.

A l'heure actuelle, la bibliothèque municipal du Monument National n'a aucune existence legale autre que le bail passé entre la Ville et l'Association Saint-Jean-Baptiste. Il aurait fallu un règlement et il n'existe qu'une résolution du conseil.

LE GENERAL SAUVE-QUI-PEUT

Saint-Petersbourg, 19 — Le procès du général Stoessel, le "héros de Port Arthur", accusé d'avoir livré cette forteresse aux Japonais, se continue au milieu de révélations sensationnelles.

Le général Kouropatkine a déclaré que dès les commencements il avait des doutes sur l'habileté du général Stoessel à commander la forteresse à cause de sa surexcitation nerveuse. C'est pourquoi il le releva de son commandement, mais Stoessel détruisit l'ordre et garda la direction de la défense.

Le colonel Gurko rappela deux circonstances dans lesquelles le général Stoessel ordonna à son état-major de se disperser devant le feu de l'ennemi, fuyant lui-même le premier.

TOUT COMME A MONTREAL

(Du correspondant régulier de la PRESSE)

Québec, 18. — M. Gaudiose Gagnon, domicilié à Saint-Roch, s'est fracturé le crâne, en faisant une chute sur le trottoir de la rue Sainte-Marguerite.

— M. Henri Morin un des plus vieux conducteurs sur le chemin de fer Lac Saint-Jean est mort, chez lui, à Saint-Roch, hier.

EN TOMBANT

(Correspondance spéciale à la PRESSE)

South Durham, 19 — Madame F. Préfontaine, épouse du maître de poste de notre village, s'est brisé un genou, samedi, en tombant dans sa maison. Le docteur Turcotte, de Sainte-Hyacinthe, aidé du docteur Horace [illegible] fils de la blessée, a réduit la fracture.

L'UNION BELGE DU DISTRICT DE MONTREAL

Samedi prochain, 21 décembre, à 8 heures du soir, l'Union Belge organise, dans les Salons Artistiques, 88 rue Saint-Denis, une soirée dansante, au bénéfice de la Caisse de secours.

Entre les danses, il y aura de la belle musique et des chansons exécutées par des artistes en renom.

Tous les artistes de la troupe du Théâtre des Nouveautés, y compris le sympathique Monsieur Valery Heurion, ont été invités à cette soirée qui promet d'être des plus brillantes.

NE PAS CONFONDRE

La jeune fille, Joséphine Robert, arrêtée ces jours derniers, à l'hôtel Rasco, rue Saint-Paul, n'est pas Mademoiselle Joséphine Robert, modiste, et fille de Madame veuve Louis Robert, demeurant au No 535 rue Craig Est.

OU EST-IL ?

Hier soir, Mme Winter, domiciliée au No 689 rue Saint-Paul, parcourait les postes de police à la recherche de son fils, disparu depuis le midi. Celui-ci est âgé de 13 ans et travaille chez Carsley. Il a été dîner hier midi, mais n'a pas reparu depuis. La famille Winter est d'origine juive.

AUDACIEUX VOL NOCTURN

Un filou dévalise M. N. Perreault, dans sa propre chambre à coucher,

SANS L'EVEILLER

Le voleur s'empare du gilet du dormeur, contenait une montre, précieux souvenir.

A LA POLICE

Un vol d'une audace incroyable a été commis dans la nuit de mardi à mercredi, au domicile de M. Napoléon Perreault, 916 rue Cadieux.

Pendant que le propriétaire dormait paisiblement, un rôdeur s'est introduit dans sa chambre et a volé son gilet qui était accroché à la tête de son lit. Le gilet contenait une magnifique montre d'argent à double couvercle, portant l'inscription suivante : "Souvenir de ses ouvriers."

Il est heureux que M. Perreault ne se soit pas réveillé pendant qu'le cambrioleur commettait son vol car il aurait été assommé, sans aucun doute.

M. Carpenter a chargé l'habile détective McCall de mettre le grappin sur le filou.

SENSATION AU PALAIS

L'hon. juge Mathieu a produit une certaine sensation, ce matin, à la chambre 24 du Palais de Justice, où il siégeait.

Mtre Heneker, C. R., venait de se plaindre de certains retards dans l'administration de la justice, lorsque l'hon. juge Mathieu en profita pour déclarer que le nombre des juges n'était pas suffisant et que le gouvernement devrait en ajouter d'autres pour arriver à l'expédition des affaires judiciaires du district de Montréal.

L'hon. juge a aussi vertement blâmé certains greffiers qui se permettaient, par la voie des journaux, de suggérer comment la justice devrait être administrée à Montréal, ce qui n'est pas du tout dans leurs attributions.

JUGEMENT SANS EFFET

L'hon. juge Bruneau a maintenu l'action, ce matin, dans l'affaire du Quo Warranto prise par M. J. Deslauriers contre M. C. Mignault, maire de la côte Saint-Paul. Ce jugement ne produira pas d'effet contre le défendeur, M. Mignault ayant résigné comme maire et [illegible] tribunables depuis que l'action fut intentée.

LE BANQUET TASCHEREAU

(Du correspondant régulier de la PRESSE)

Québec, 19 — C'est ce soir, en l'hôtel Frontenac, qu'a lieu le banquet offert à l'honorable Alexandre Taschereau, ministre des travaux publics et du travail de la province de Québec. Ce banquet promet d'être l'un des principaux événements sociaux et politiques de la saison.

Suite des annonces de Naissances, Mariages, Décès, etc., de l'avant-dernière page.

NAISSANCES

BRISEBOIS. — A Montréal, le 16 décembre 1907, au No 1216 rue Berri, l'épouse de M. G. Brisebois, gérant de la maison Viau, un fils.

GRAVEL — A Saint-Lambert, le 17 décembre 1907, l'épouse de M. Nap. Gravel, un fils, baptisé Joseph-Marcel-Carta. Parrain et marraine, M. Alphonse Gravel et son épouse, oncle et tante de l'enfant.

MULOIN. — A Montréal, le 16 décembre 1907, au No 250 rue Amherst, l'épouse de M. Maxime Muloin, une fille, baptisée Marie-Luména-Florette. Parrain et marraine, M. et Mme Ernest Giguère, de Saint-Sulpice, grands-parents de l'enfant.

SYLVESTRE — A Montréal, le 17 décembre 1907, au No 95 rue Aylwin, l'épouse de M. L. P. Sylvestre, comptable, une fille, baptisée Marie-Bernadette-Rose-Marguerite.

DECES

BRUNET. — Fortunat Brunet, décédé le 18 décembre, à l'âge de 21 ans, et 3 mois, à Saint-Hugues, comté de Bagot, fils de H. E. Brunet, autrefois de Montréal.

BUMBRAY. — A la ville Saint-Paul, le 19 décembre 1907, à l'âge de 75 ans, Adelaide Briggs, veuve de feu James Bumbray. Les funérailles auront lieu samedi, le 21 du courant. Le convoi funèbre partira de sa demeure, No 138 avenue de l'Eglise, à 7 heures, pour se rendre à l'église Sainte-Elisabeth du Portugal, et de là au cimetière de la Côte-des-Neiges, lieu de la sépulture. Parents et amis sont priés d'y assister sans autre invitation. 41—2

GENDREAU — A Montréal, le 17 décembre 1907, à l'âge de 5 mois et 15 jours, Roger, enfant de M. Alphonse Gendreau, 850D Cadieux. Funérailles privées.

L'HONORABLE J. ISRAEL TARTE — A Montréal, le 18 décembre 1907, à l'âge de 59 ans et 11 mois, Honorable Joseph-Israël Tarte, conseiller privé et ex-ministre des travaux publics. Le service funèbre aura lieu samedi, le 21 du courant. Le convoi funèbre partira de la demeure de son fils, M. Ls-Joseph Tarte, No 396 rue Saint-Hubert, à 8.45 heures, pour se rendre à l'église Saint-Louis de France, et de là au cimetière de la Côte des Neiges, lieu de la sépulture. Les parents et amis sont priés d'y assister sans autre invitation.

MORIN — A Montréal, le 18 décembre 1907, à l'âge de 79 ans, [illegible] Hilaire, épouse d'Olivier Morin. Les funérailles auront lieu vendredi, le [illegible] du courant. Le convoi funèbre partira de la demeure de son gendre, Xavier Valiée, No 34 [illegible], pour se rendre à l'église Saint-Vincent de Paul, et de là au cimetière de la Côte des Neiges, lieu de la sépulture. Parents et amis sont priés d'y assister sans autre invitation.

MARTIN — Amédée Martin, ancien maître boucher du marché Saint-Antoine. Les funérailles auront lieu samedi, 21 du courant, à 2 heures ½ p.m., à sa résidence privée, 57 avenue du Collège McGill. Amis et connaissances sont priés d'y assister sans autre invitation. 41—2

MORIN. — A Montréal, le 18 décembre 1907, à l'âge de 5 mois et 10 jours, Joseph-Adhémar-Napoléon-Simon, enfant d'Adhémar Morin, No 1056E Berri. Funérailles privées.

ST PIERRE — A Montréal, le 18 décembre 1907, à l'âge de 61 ans, Dame veuve Théodore St Pierre. Les funérailles auront lieu vendredi, le 20 du courant. Le convoi funèbre partira de la demeure de son fils, No 697 rue Wolfe, à 7.30 heures, pour se rendre à l'église du Sacré-Coeur, et de là au cimetière de la Côte des Neiges, lieu de la sépulture. Parents et amis sont priés d'y assister sans autre invitation.

VALIQUETTE. — A Montréal, le 17 décembre 1907, à l'âge de 36 ans, 10 mois, Hormisdas Valiquette, époux d'Albina Sarrazin. Les funérailles ont eu lieu le 19 du courant.