ÉCHOS DES DEUX RIVES

THETFORD MINES

Déménagement

À l'étroit dans l'édifice provincial (palais de justice) de Thetford Mines, le bureau d'enregistrement des droits réels déménagera au début de 1994 dans des locaux plus spacieux situés dans l'ancien supermarché Sanpri sur l'avenue Labbé. Il y occupera une superficie de 330 mètres carrés en vertu d'un bail d'une durée de cinq ans au coût global de 192 657 $.

LÉVIS

Les libéraux d'accord avec MIL Davie

Les candidats libéraux fédéraux de la région de Québec endossent unanimement le plan d'affaires de MIL Davie, a fait savoir le PLC par voie de communiqué, hier. Dans une lettre expédiée au porte-parole du comité d'action MIL Davie, Gilles Lehouillier, le PLC a noté que ses candidats sont tout à fait d'accord avec le plan d'affaires élaboré par MIL Davie qui vise à en faire un chantier civil. Les libéraux cautionnent également l'octroi à Davie de la construction du traversiers des îles de la Madeleine.

LAC-ETCHEMIN

Annonce tendancieuse

Pour le président de la Régie intermunicipale de la Haute-Saint-Charles, Denis Giguère, la publicité faite récemment dans les journaux par le Centre régional de récupération CS, « est non seulement remplie de faussetés mais elle est aussi tendancieuse puisqu'elle veut faire croire que le projet (de la Régie) sera payé par les taxes des contribuables ». En conférence de presse, hier, il a rappelé que la construction du centre de tri de la Régie sera financée par Collecte sélective Québec, qui s'est déjà engagée à verser 1 million $ en 1993. Le maire de Loretteville a également mis en doute l'expertise du concurrent de la Régie en matière de récupération, de tri, de gestion d'un centre de tri et de revente.

RIMOUSKI

Plainte contre la SQ

Le directeur de la sûreté municipale de Rimouski, M. Léo Lessard, a déposé une plainte au bureau du Commissaire de la déontologie policière du Québec contre trois agents de la Sûreté du Québec (poste de Rimouski). Le chef de police, suspendu sans solde le 10 août et sur qui pèse deux accusations de garde et de contrôle d'un véhicule avec facultés affaiblies par l'alcool et refus de fournir un test d'haleine, en aurait contre la façon dont les trois agents de la SQ ont conduit leur enquête. M. Lessard conteste par ailleurs sa suspension en cour du Québec. L'officier de police dit que les motifs de sa suspension sont abusifs et Rimouski l'a comdamné avant jugement. M. Lessard, qui a plaidé non coupable aux deux accusations, doit se représenter devant la justice 17 septembre.

BEAUCE-APPALACHES

Nouvel administrateur

Sur invitation du ministre André Bourbeau, Roger Carette siégera comme administrateur au conseil régional de la Société québécoise de développement de la main-d'oeuvre de Québec, de Chaudière-Appalaches et du Nord-du-Québec. M. Carette quittera, avant le 30 octobre, la présidence du conseil d'administration du cégep Beauce-Appalaches, poste qu'il occupe depuis février 1990. Le directeur général de la commission scolaire de la Chaudière-Etchemin bénéficie d'une expérience de 30 ans dans le milieu scolaire, d'un engagement social, communautaire et économique non moins négligeable.

SAINT-GEORGES

Changement de poste

Lors de la dernière séance du conseil de ville, M. Laurent Nadeau a démissionné de son poste de directeur général adjoint et a été nommé greffier, poste qu'il occupera à temps plein dorénavant. Depuis la fusion de Saint-Georges et de Saint-Georges-Ouest, M. Nadeau cumulait les deux fonctions.

SAINTE-FOY

Travaux route de l'Église

En raison de travaux permettant le raccordement du poste de police et d'incendie au réseau d'égout et à la nanalisation de l'eau, la circulation sur la route de l'Église à Sainte-Foy, au carrefour du boulevard Hochelaga, sera perturbée entre le boulevard Laurier et la rue Légaré jusqu'au 21 septembre à 19 h. La circulation, qui se fait normalement sur quatre voies, sera réduite à deux voies.

Embauche d'un conseiller en communication de Rivière-du-Loup

Marchand affirme n'avoir pas eu le choix

QUÉBEC — Parce que personne à Québec ne voulait s'engager avec lui, le chef du Progrès civique (PC), M. François Marchand, a engagé un consultant en communication de Rivière-du-Loup, M. Normand Forest, pour concevoir sa publicité durant la campagne électorale.

par BENOÎT ROUTHIER
LE SOLEIL

C'est du moins la réponse qu'il fournit quand on lui pose la question. Lorsqu'il a été choisi chef du parti en avril, raconte M. Marchand, « personne ne croyait en mes chances et, si j'ai reçu quelques offres de consultants de Québec, personne ne voulait s'engager à fond de train, ni rendre public son engagement. Je n'avais pas le choix. » Il ajoute qu'aujourd'hui les gens croient en ses chances « mais la pression demeure forte ».

Interrogé pour savoir s'il ne vient pas de se tirer dans le pied en engageant quelqu'un de Rivière-du-Loup pour dire au monde que le maire Jean-Paul L'Allier a sa résidence principale à l'île d'Orléans, M. Marchand explique que ce n'est pas la même chose. Quand le PC parle de la résidence du maire à l'île d'Orléans, « nous voulons mettre en contradiction le discours du Rassemblement populaire (RP) et ses actions. Le RP dit qu'il veut favoriser l'habitation à Québec mais son chef et maire demeure ailleurs. »

Depuis quelques jours le PC fait une publicité qui attaque surtout la personnalité de M. L'Allier plutôt que ses politiques. M. Marchand dit que c'est « pour faire réagir le maire qui semble ne pas vouloir faire de campagne électorale »... Il annonce que le PC fera une campagne « agressive, dynamique et positive ».

S'il a fait appel à un consultant de Rivière-du-Loup, M. Marchand affirme que « c'est un marché très fermé à Québec » et personne ne voulait s'allier au candidat du PC, dit-il lui-même. Il précise que le problème à Québec « c'est que tous les consultants ont espoir d'obtenir un contrat » de la ville.

Il ajoute que l'octroi de contrats à des consultants à Québec est devenu « une machine partisane et le RP n'hésite pas à l'utiliser à fond de train ». Et M. Marchand d'y aller d'une première promesse : revoir toute la politique d'octroi de contrats à des consultants.

Joint par le collaborateur du SOLEIL de Rivière-du-Loup, Carl Thériault, M. Forest entend rééditer l'exploit de Jean Charest. Il évoque la fable de La Fontaine « Le lièvre et la tortue » qui, en juin dernier, a inspiré Jean Charest contre Kim Campbell, même si dit-il, «une campagne à l'intérieur d'un même parti est régie par une éthique différente que celle des candidats à une élection municipale».

Normamd Forest a à son crédit une vingtaine de campagnes électorales municipales, provinciales et fédérales. Âgé d'une quarantaine d'années, il exploite l'auberge « Les Beaux Matins » à Notre-Dame-du-Portage, près de Rivière-du-Loup.

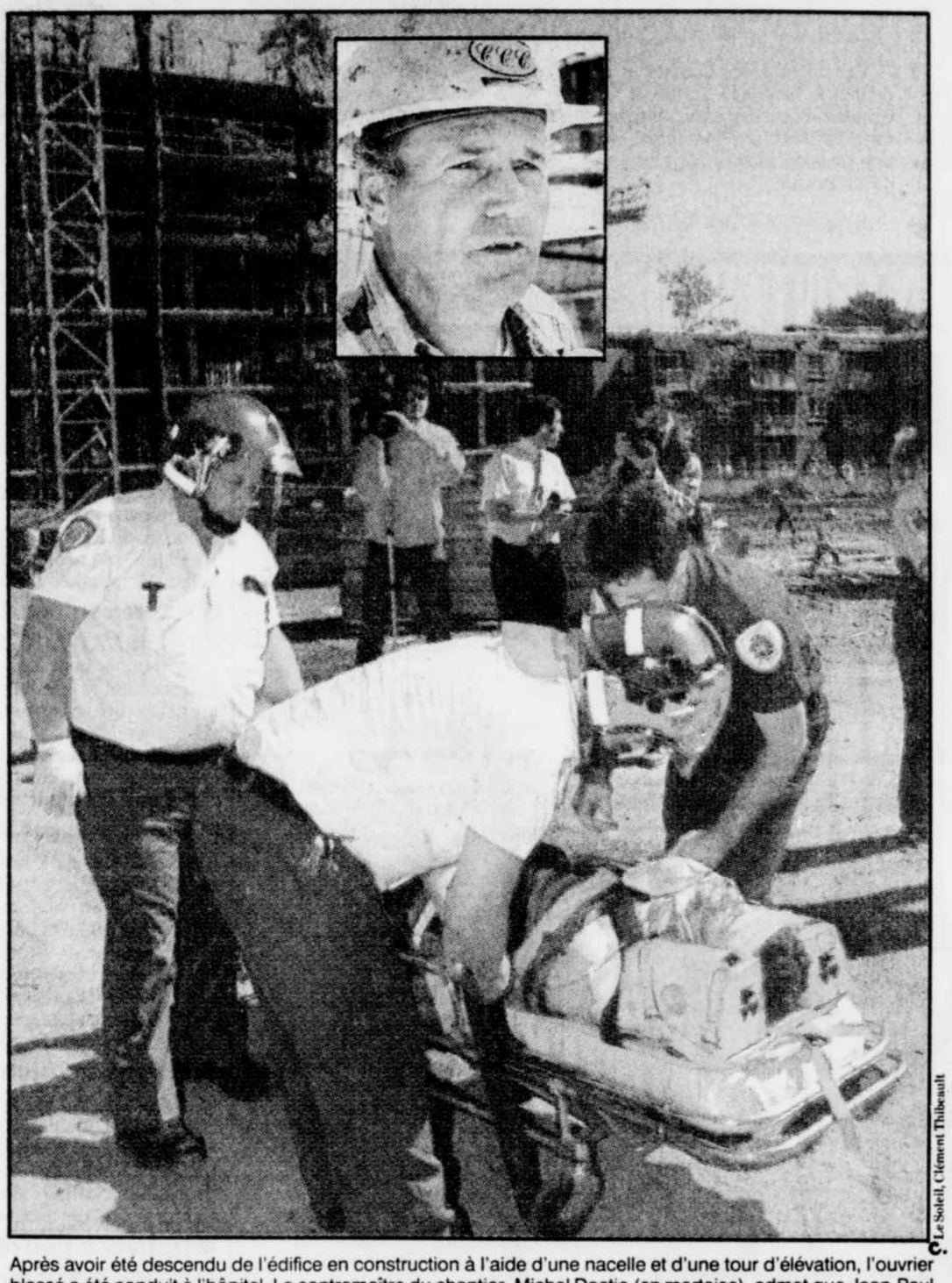

Le Soleil, Clément Thibeault

Après avoir été descendu de l'édifice en construction à l'aide d'une nacelle et d'une tour d'élévation, l'ouvrier blessé a été conduit à l'hôpital. Le contremaître du chantier, Michel Dostie (en mortaise), admet que Jean-Paul Nadeau n'a jamais lésiné sur la sécurité.

Un ouvrier de la construction a failli s'empaler à Sainte-Foy

SAINTE-FOY — Un ouvrier de la construction a été chanceux dans sa malchance, hier avant-midi, quand il s'est blessé en faisant une chute d'un étage, sur un chantier de la rue Grand Jean, à Sainte-Foy. Selon les secouristes, il s'en est fallu de peu, en effet, pour que le travailleur s'empale sur de longues tiges coulées dans le béton.

par NORMAND PROVENCHER
LE SOLEIL

Jean-Paul Nadeau, un ouvrier de 47 ans de Saint-Jean-Chrysostome, s'affairait à installer un coffrage servant à couler le béton d'un escalier, au septième étage de l'édifice, lorsqu'il a perdu pied pour tomber un étage plus bas, une chute d'environ trois mètres. Personne n'a été témoin de l'accident.

« À notre arrivée, il était conscient, mais étourdi. Il souffrait de blessures à la tête et à l'épaule », a indiqué un pompier de Sainte-Foy, Réjean Fortin.

« Il a vraiment été chanceux de ne pas s'empaler. »

Les secouristes ont pris toutes les précautions nécessaires pour évacuer le blessé sans aggraver ses blessures, d'où l'utilisation d'une immense tour d'élévation et d'une nacelle afin de le ramener au sol. Transporté à l'hôpital, les médecins appelés à le soigner ne craignent pas pour ses jours.

M. Nadeau était considéré par son patron et ses compagnons comme un ouvrier qui ne lésinait pas avec les règles de prévention. « C'est l'un de mes employés les plus prudents. J'ai été étonné d'apprendre qu'il avait eu un accident. Peut-être s'est-il senti mal », a mentionné le contremaître de Coffrages CCC, Michel Dostie.

Il y a un mois et demi, un autre ouvrier s'était blessé en tombant, sur le même chantier. Mauvais sort du destin, puisque M. Dostie avoue qu'il n'avait jamais connu d'accidents auparavant. « La sécurité a toujours été adéquate. La CSST peut venir enquêter n'importe quand. »

Élections du 7 novembre

Un combat de recrues en vue dans Limoilou

QUÉBEC — C'est presque à un combat de recrues que l'on assistera, le 7 novembre, dans le district no 3, à Limoilou, représenté jusqu'à récemment à l'hôtel de ville de Québec par l'ancien chef du Progrès civique, André Forgues.

par THIERNO DIALLO
LE SOLEIL

En effet, Martin Forgues, qui tentera de succéder à son père comme conseiller sous la bannière du Progrès civique (PC), devra affronter une nouvelle venue au sein du Rassemblement populaire (RP), Jacinthe Coulombe, qui a été élue hier soir lors d'une assemblée d'investiture tenue au Centre Mgr-Marcoux.

Elle a été préférée à Gilles Pépin, un enseignant à la retraite qui aspirait lui aussi à occuper pour la première fois un poste de conseiller municipal. M. Pépin a accepté sa défaite avec grâce, félicitant chaleureusement sa rivale d'il y a quelques minutes, sous les applaudissements nourris de l'assistance.

Mme Coulombe, résidante de Limoilou depuis une quinzaine d'années et mère d'un garçon de huit ans, est secrétaire d'administration dans une compagnie de systèmes de sécurité. Au cours des trois dernières années, elle a travaillé dans deux secteurs reliés à l'éducation, notamment en tant que membre de comités de parents et entraîneure de soccer.

Elle se définit comme « une nouvelle figure qui veut aller plus loin » dans la réalisation de projets destinés à améliorer la qualité de vie de la ville et du quartier. Elle croisera le fer cependant avec un adversaire plus expérimenté, puisque M. Forgues a déjà milité au sein de la commission jeunesse du Progrès civique.

Trois autres candidats ont été élus sans opposition, hier soir : Françoise Viger dans le district 4, Francine Roberge dans le 5 et Alain Delwaide dans le 6.

Chaudière-Appalaches

Bilan plutôt optimiste de la réforme Elkas

CHARNY — Si le nombre des saisonniers a déjà fondu, les effectifs permanents du ministère des Transports resteront à 400 personnes dans Chaudière-Appalaches à l'issue de la réforme Elkas, a-t-on appris à l'occasion de la tournée provinciale du sous-ministre Georges Lalande, hier à Charny.

par MARC SAINT-PIERRE
LE SOLEIL

Flanqué du sous-ministre adjoint Yvan Demers et du directeur territorial Dominique Dubuc, M. Lalande en était à faire l'état de la situation avec les employés du ministère des Transports dans Chaudière-Appalaches.

Comme pour ponctuer la décentralisation dont est porteuse la réforme, M. Lalande a rencontré les travailleurs du ministère à Saint-Jean-Port-Joli, Charny et Laurier-Station. Aujourd'hui, il se rendra dans la Beauce.

La réforme s'est notamment traduite ce printemps par la remise aux municipalités de Chaudière-Appalaches d'un peu plus de la moitié des 7500 kilomètres de route de la région.

Dès lors, quelque 1250 saisonniers, dont 165 des 285 occasionnels de Chaudières-Appalaches, n'ont pas été rappelés.

Vingt-trois des saisonniers de la région se sont prévalus du programme de reclassement du ministère pour trouver un autre emploi.

Du côté des permanents, la réforme signifie pour l'ensemble du Québec une réduction des effectifs et un redéploiement de compétence de Québec vers les régions et dans les régions elles-mêmes.

Pour l'heure, ces nouvelles directions territoriales créées par la réforme à qui Québec a dévolu d'importants pouvoirs en sont justement là et y compris celle de Chaudière-Appalaches.

Au chapitre des permanents, le directeur territorial Dominique Dubuc a noté que le nombre des permanents demeurerait sensiblement le même à quelque 400. « Ce ne sera pas nécessairement le même monde », a noté M. Dubuc.

Expo Québec 93 a été une réussite exceptionnelle

QUÉBEC — Les dirigeants d'Expo Québec jubilent. La version 1993 de cette activité a battu tous les records des dernières années : augmentation de 20 % du nombre de visiteurs, hausse de 70 % des revenus nets de la zone du carrousel et près de 78 % de visiteurs qui se disent prêts à revenir l'an prochain.

par THIERNO DIALLO
LE SOLEIL

Selon les chiffres rendus publics hier, 485 197 personnes ont franchi les tourniquets cette année, comparativement à 404 256 en 1992. « Il s'agit d'un succès retentissant et d'un sommet depuis 1986 alors que 502 000 personnes avaient franchi les tourniquets d'Expo Québec », souligne le vice-président de la Commission de l'exposition provinciale, Claude Larose. Les revenus, eux, sont passés de 469 770 $ à 797 586 $, la vente de billets et de bracelets ne représentant que 14 % de cette hausse.

La direction attribue les performances de cette année à plusieurs facteurs, dont bien entendu « les valeurs sûres traditionnelles » que sont les manèges, le secteur agricole, la maison Kinsmen et les jeux, mais aussi aux activités d'animation et à une promotion plus agressive avec des partenaires diversifiés.

Il est également le résultat de la décision, prise l'an dernier, de confier à la compagnie Salon du commerce inc. l'exploitation des manèges jusqu'en 1995. Cette initiative a permis en effet à Expo Québec de faire l'économie de certains frais, comme par exemple la location de la grande roue qui, à elle seule, lui avait coûté près de 40 000 $ en 1992.

M. Larose est d'autant plus satisfait de ces chiffres qu'ils semblent annoncer des lendemains encore meilleurs puisque, selon une enquête interne effectuée chaque jour auprès de 50 visiteurs, ces derniers se disent, eux aussi, très satisfaits ou satisfaits dans une proportion de 95,4 %.

LE MONDE

Washington et Londres brandissent de nouveau la menace de raids aériens

WASHINGTON (AFP, Reuter) — Les États-Unis et la Grande-Bretagne, tout en souhaitant la reprise des négociations sur la Bosnie, suspendues mercredi à Genève, ont réitéré hier la menace de raids aériens contre les positions serbes.

L'hypothèse de frappes aériennes par l'OTAN « reste tout à fait en vigueur », a affirmé le président Bill Clinton. Le président américain a estimé que les négociations de Genève étaient « bloquées ». Mais, a-t-il ajouté, « je ne pense pas qu'elles soient rompues ».

Clinton a ajouté qu'il continuerait de prôner la levée de l'embargo sur les armes destinées aux Musulmans.

À Londres, le secrétaire britannique au Foreign Office, Douglas Hurd, a déclaré que les raids aériens restaient un recours en cas d'attaque des Serbes et des Croates contre les forces des Nations unies ou de bombardements contre Sarajevo.

« Nous sommes en faveur d'un retour à la table de négociation et nous encourageons ceux qui se sont séparés hier à essayer une nouvelle fois (de négocier) », a-t-il dit à la chaîne de télévision Sky News.

Par ailleurs, les États-Unis ont demandé hier à la Serbie et à la Croatie d'accéder aux exigences du gouvernement bosniaque pour une division territoriale plus juste de la Bosnie.

Répondant à des journalistes, le secrétaire d'Etat Warren Christopher a appelé les parties à reprendre les négociations et a critiqué « l'intransigeance et l'entêtement » des Serbes et des Croates.

Des messages diplomatiques dans ce sens ont été envoyés aux présidents serbe Slobodan Milosevic et croate Franjo Tudjman, a précisé un responsable du département d'État.

Les pourparlers de Genève ont été interrompus après le refus du président bosniaque Alia Izetbegovic de renoncer à trois ajustements de la carte proposée.

D'autre part, les médiateurs internationaux David Owen (CEE) et Thorvald Stoltenberg (ONU) ont estimé qu'en l'absence d'alternative, le dernier projet de paix sur la Bosnie discuté à Genève devait rester sur la table des négociations, selon un document reçu au siège de l'ONU à New York.

« Le danger est grand que de nouvelles hostilités éclatent », écrivent les médiateurs en mettant une nouvelle fois en garde contre le « désastre humanitaire » que représenterait la poursuite de la guerre cet hiver.

Reuter

Blessé la veille par l'explosion d'un obus, un jeune garçon de Mostar est revenu hier dans l'appartement familial pour constater les dégâts causés par le projectile tiré par les forces croates.

Accord américano-russe sur la construction d'une nouvelle station spatiale

WASHINGTON (AFP, AP) — Les États-Unis et la Russie ont signé hier une série d'accords dans le domaine de l'espace et de la haute technologie, dont un porte sur la construction d'une station spatiale internationale qui devrait être habitée par des Américains et des Russes avant la fin de la décennie.

Quelques minutes après la signature, effectuée par le vice-président américain Al Gore et le premier ministre russe Viktor Tchernomyrdine, le président Bill Clinton a affirmé à la presse que son administration présenterait au Congrès dès la semaine prochaine une liste d'une soixantaine de textes de loi datant de l'ère de la guerre froide afin d'obtenir leur abolition.

L'accord sur la station spatiale, qui comporte trois phases, doit déboucher, à terme, sur une station internationale avec participation des agences spatiales canadienne, européenne et japonaise, ont affirmé Gore et Tchernomyrdine lors de la cérémonie de signature. La première phase a commencé avec la signature de l'accord.

Cette coopération entre les deux pays permettra d'aboutir, selon Gore, à « une meilleure station spatiale », qui aura une orbite nettement plus haute et une plus grande puissance, à un moindre coût, et pourra être mise sur orbite quatre ans plus tôt qu'une station construite par les seuls Américains.

■ Vacances pour cause d'amiante

NEW YORK (AFP) — Un million d'élèves new-yorkais voient cette année leurs vacances d'été prolongées de 11 jours au moins, à cause de la présence de poussière d'amiante dans les salles de classe de nombreuses écoles, a indiqué hier l'administration scolaire de la ville. La date de la rentrée scolaire, initialement prévue pour le 9 septembre, est provisoirement fixée au 20, afin de permettre l'inspection des 1069 écoles publiques de la ville. L'amiante, qui se présente souvent sous forme de fibres, est un isolant ininflammable qui peut provoquer des cancers s'il est ingéré ou inhalé pendant une longue période.

■ La détention de Demjanjuk prolongée

JÉRUSALEM (AP) — La Cour suprême israélienne a ordonné hier la prolongation de la détention de John Demjanjuk, de façon à pouvoir continuer d'étudier les accusations formulées à son encontre par les associations de rescapés de l'Holocauste, qui réclament l'ouverture d'un nouveau procès. C'est la sixième fois qu'est retardée la libération de celui dont la Cour suprême n'a pu prouver qu'il était « Ivan-le-Terrible », ce gardien sadique du camp de Treblinka, et a acquitté le 29 juillet. Demjnajuk devait être expulsé d'Israël le 1er août.

■ Représentant du Vatican en Chine

CITÉ DU VATICAN (Reuter) — Le Vatican a annoncé jeudi avoir accepté une invitation sans précédent de la Chine à envoyer un représentant à Beijing cette fin de semaine pour assister à une manifestation sportive et pour rencontrer des dirigeants gouvernementaux. Le cardinal Roger Etchegaray sera le premier dignitaire de haut rang de l'Église à se rendre en Chine depuis l'arrivée au pouvoir des communistes en 1949 et l'interdiction de l'Église catholique dans le pays l'année suivante.

■ Pressions russes sur l'Ukraine

KIEV (AFP) — La Russie a imposé des réductions draconiennes de ses fournitures énergétiques à une Ukraine au bord de l'asphyxie économique et notamment industrielle, à la veille du sommet de Yalta entre les présidents ukrainien Leonid Kravtchouk et russe Boris Eltsine. Cette semaine, la Russie a réduit de 80 % ses livraisons de gaz, selon Valentin Kolomoïev, responsable de la société d'importation de gaz de l'Ukraine alors que les livraisons de pétrole oscillent entre 50 000 et 100 000 tonnes par jour au lieu des 300 000 prévues par contrat, selon Stepan Yalavega, responsable au comité d'État du pétrole et du gaz.

■ Trafiquant bien entouré

LOS ANGELES (AFP) — Un Taïwanais a été condamné mercredi aux États-Unis à une peine de prison pour trafic de reptiles, après avoir été arrêté avec 18 serpents enroulés autour de ses biceps et de ses chevilles lorsqu'il s'apprêtait à prendre un avion à Los Angeles. Selon le procureur Nathan Hochman, les reptiles avaient été achetés en Californie et devaient être exportés illégalement à Taïwan.

■ Nouveau gouvernement haïtien

PORT-AU-PRINCE (Reuter) — Le nouveau premier ministre haïtien, Robert Malval, a investi son gouvernement, hier, lors d'une cérémonie qui a mis officiellement fin à près de deux années de régime militaire. « C'est peut-être notre dernière chance en tant que nation », a déclaré Robert Malval lors de cette cérémonie qui s'est déroulée au Palais national où l'armée avait arrêté le président Jean-Bertrand Aristide en septembre 1991 avant de l'exiler. Malval a aussi engagé l'armée à aider la population civile à combattre « les ennemis du changement ».

■ 120 000 Tanzaniens sont morts du sida

DAR ES-SALAAM (AFP) — Au moins 120 000 Tanzaniens sont morts du sida depuis le premier diagnostic de cette maladie dans ce pays de l'Afrique orientale en 1983, a annoncé hier le ministère de la Santé. Selon un rapport, plus de 1,6 million de personnes seront infectées par le virus du sida. Ce chiffre devrait doubler d'ici l'an 2000. La Tanzanie compte 26 millions d'habitants. Un malade hospitalisé sur six est atteint du sida.

■ Pas de contrôle des prix des médicaments

WASHINGTON (Reuter) — La réforme de l'assurance-maladie du président Bill Clinton ne prévoit pas de contrôle des prix des médicaments mais des mesures qui visent à contenir la spirale de hausse des coûts à court et à moyen terme, a annoncé hier un communiqué de la Maison-Blanche.

DES OFFRES BIEN TENTANTES, DÈS 8 H 30!

L'INCOMPARABLE SOLDE D'UN JOUR

LE SAMEDI 4 SEPTEMBRE

DE 8 H 30 À 10 H! 4,99 $ CH. SEULEMENT! MODE PRINTEMPS-ÉTÉ POUR FEMME ET JEUNE FEMME. Assortiment signé FairSet et Variations. Ord. 9,99 $ à 19,99 $. Solde d'un jour 4,99 $ ch. Limite de 4 par personne. Tenues sport pour femme, rayons 191, 463, 810 et 813.

DE 8 H 30 À 10 H! À VOTRE SANTÉ! 5,99 $ CH. VERRES À XÉRÈS À MOTIF PINWHEEL. Ord. 17,98 $. Solde d'un jour 5,99 $ ch. Limite de 2 par personne. Verres à pied, rayon 614.

DE 8 H 30 À 10 H! 9,99 CH. $ SEULEMENT! MODE PRINTEMPS-ÉTÉ POUR FEMME ET JEUNE FEMME. Sélection étiquetée BayClub et Real Clothes. Ord. 20 $ à 29 $. Solde d'un jour 9,99 $ ch. Limite de 4 par personne. Tenues sport pour femme, rayons 191, 463, 810 et 813.

DE 8 H 30 À 10 H! 60 % DE RABAIS* PROTÈGE-MATELAS SUPRÊME OU SOFTIE. Le choix varie selon le magasin. Quantités limitées. *Sur le prix ordinaire. Limite de 2 par personne. Literie, rayon 604.

DE 8 H 30 À 10 H! 50 % DE RABAIS COLLANTS DE NYLON EN PAQUET ÉCONOMIQUE. Modèle n° 197A seulement. Ord. 3,49 $. Solde d'un jour 1,74 $ ch. Limite de 2 paquets par personne. Collants fins, rayon 832.

DE 8 H 30 À 10 H! 60 % DE RABAIS OREILLERS QUATTRO À L'EUROPÉENNE. Le choix varie selon le magasin. Quantités limitées. Ord. 40 $. Solde d'un jour 14,99 $ ch. Limite de 2 par personne. Literie, rayon 604.

DE 8 H 30 À 10 H! 75 % DE RABAIS* POUR ENFANT, TOUS LES PYJAMAS EN CRÉPON DE COTON. *Sur le prix ordinaire. Limite de 2 par personne. Boutique de bébé, rayon 401.

DE 8 H 30 À 10 H! 33 % DE RABAIS TRIO DE TABLES. Table cocktail et 2 petites tables en laiton et en verre. Quantités limitées. Ord. 299,99 $. Solde d'un jour 199 $ le trio. Limite de 2 trios par personne.

DE 8 H 30 À 10 H! 10 $ DE RABAIS TOURS DE RANGEMENT POUR DISQUES COMPACTS. Ord. 32,99 $ à 42,99 $. Solde d'un jour 22,99 $ à 32,99 $ ch. Limite de 2 par personne. Meubles, rayon 507.

DE 8 H 30 À 10 H! 33 % DE RABAIS CHAUSSETTES DE TENNIS COOPER POUR ENFANT. Paquet de 3 paires de chaussettes. Ord. 4,99 $. Solde d'un jour 3,33 $ le paquet. Limite de 2 paquets par personne.

DE 8 H 30 À 10 H! 50 % DE RABAIS CHAUSSETTES GRENADIER. Chaussettes doublées de tissu-éponge. Ord. 1,99 $. Solde d'un jour 99 ¢ la paire. Limite de 2 paires par personne. Accessoires pour homme, rayon 857.

DÉSOLÉS, PAS DE BON D'ACHAT DIFFÉRÉ!

PAS DE COMMANDES SPÉCIALES

ACHATS EN MAGASIN SEULEMENT

GAGNEZ UN VOYAGE FANTASMAGORIQUE À UNIVERSAL STUDIOS GRÂCE À LA BAIE

4 PREMIERS PRIX : VOUS POURRIEZ GAGNER L'UN DES 4 VOYAGES FANTASMAGORIQUES À UNIVERSAL STUDIOS®, À HOLLYWOOD OU EN FLORIDE!

★ Le transport aller-retour en avion par Air Canada, gracieuseté d'Air Canada et de Vacances Air Canada.
★ Un séjour standard de 8 jours et 7 nuits à l'hôtel, soit au Twin Towers Hotel and Convention Center à Orlando, en Floride, soit au Sheraton Universal Hotel à Hollywood, en Californie.
★ Le transport entre l'aéroport et l'hôtel, et entre l'hôtel et Universal Studios®.
★ Des laissez-passer pour deux journées à Universal Studios®.

DEUXIÈME PRIX :
★ 100 disques compacts MCA au choix.

TROISIÈME PRIX :
★ 50 disques compacts MCA au choix.

QUATRIÈME PRIX :
★ Un pull à l'effigie de Universal Studios® (un pull par magasin).

Voyez les détails en magasin.
Le concours se termine le 12 septembre 1993.

© 1993 UCS Inc. & Amblin. Tous droits réservés.

MCA — Vacances AirCanada — AirCanada — Sheraton Universal — Twin Towers

LA BAIE — Compagnie de la Baie d'Hudson

L'AVANTAGE DES MEILLEURS PRIX

loto-québec

649 — Tirage du 93-09-01

2 18 31 33 43 47

Numéro complémentaire: 13

RÉSULTATS loto-québec

	GAGNANTS	LOTS
6/6	1	2 080 683,30$
5/6+	7	89 172,10$
5/6	316	1 580,20$
4/6	18 081	52,90$
3/6	306 303	10,00$

Ventes totales: 16 054 215,00$
Prochain gros lot (approx.): 2 500 000,00$
Prochain tirage: 93-09-04

Extra® — Tirage du 93-09-01

NUMÉROS	LOTS
043455	100 000 $
43455	1 000 $
3455	250 $
455	50 $
55	10 $
5	2 $

Banco — Tirage du 93-09-02

2	4	7	9	13
21	22	23	29	31
35	36	41	45	50
51	52	55	57	69

Prochain tirage: 93-09-03

TVA, le réseau des tirages de Loto-Québec

Les modalités d'encaissement des billets gagnants paraissent au verso des billets. En cas de disparité entre cette liste et la liste officielle, cette dernière a priorité.

AP

Les dégâts d'Emily

Si l'ouragan Emily n'a pas fait les dommages appréhendés mardi soir en Caroline du Nord, il n'en demeure pas moins que plusieurs habitations et commerces n'ont pu résister aux vents puissants. John Couch, propriétaire d'un magasin de pièces d'autos, examinait hier les dégâts de l'ouragan dans son établissement.

Israël-OLP: secret total durant des mois

JÉRUSALEM (d'après AFP) — Le point de départ des tractations secrètes entre Israël et l'OLP se situe dans une salle de l'université de Tel-Aviv en mai 1992, un mois avant l'arrivée au pouvoir des travaillistes.

Deux hommes font connaissance lors d'un colloque portant sur « la coopération économique future entre Israël et les territoires occupés sous régime d'autonomie ».

Ces deux hommes étaient le député travailliste israélien Yossi Beilin et le directeur de l'institut de recherches norvégien FAFO, Terje Larsen. Ils promettent de se revoir. Peu de temps après, Larsen revient en Israël et voit Beilin, devenu entre temps l'adjoint au ministre des Affaires étrangères Shimon Peres.

Beilin lui présente un ami, Yaïr Hirschfeld, professeur d'histoire du Moyen-Orient à l'université de Haïfa. Cet homme de 49 ans entretient des relations avec des Palestiniens des territoires occupés.

« J'ai organisé à partir de janvier 1989 des rencontres de Shimon Peres et Yossi Beilin avec Fayçal Husseini et Hanane Achroui », qui dirigent aujourd'hui la délégation palestinienne aux négociations de paix, a affirmé Hirschfeld à l'AFP.

Spécialiste de l'OLP, il tombe en novembre 1991 sur un document confidentiel de l'OLP dans lequel Abou Alaa, directeur du département économique de l'organisation, explique sa vision d'une coopération économique au Moyen-Orient. « J'avais été surpris par la similitude de ses positions et de celles de Shimon Peres. C'est Hanane Achraoui qui m'a proposé de le rencontrer », raconte-t-il.

« J'ai rencontré Abou Alaa en décembre 1992. Par hasard, Terje Larsen, qui était devenu mon ami, se trouvait à Londres. Je lui ai raconté mon entretien et il m'a dit que le gouvernement norvégien était prêt à financer et à soutenir ce type de discussion ».

« J'ai raconté ma rencontre à Beilin, qui m'a donné son feu vert pour continuer », poursuit Hirschfeld. « Un mois plus tard, nous avons commencé à nous rencontrer en Norvège. En février dernier, il affirme à Beilin qu'Abou Alaa accepte l'idée de « Gaza d'abord ».

Mais Abou Alaa exige la présence d'un officiel des Affaires étrangères à la rencontre suivante comme preuve du sérieux d'Israël. Les négociations bilatérales sont la chasse gardée du premier ministre Yitzhak Rabin. Peres joue son va-tout et envoie secrètement à Oslo le directeur général de son ministère Uri Savir, qui sera le premier diplomate israélien à rencontrer un émissaire de Yasser Arafat.

Peres est informé qu'un accord avec l'OLP est possible. Il en parle alors à Rabin qui, d'abord interloqué, accepte de continuer mais à une condition : le secret absolu.

« Jusqu'au dernier moment, il y a eu des discussions et personne n'a rien su. c'est un vrai succès », dit en riant Hirschfeld.

« Tirer sur Arafat est une bonne action », affirme un ancien grand rabbin d'Israël

JÉRUSALEM (AFP) — L'ancien grand rabbin ashkénaze d'Israël Schlomo Goren a déclaré hier à Jéricho, en Cisjordanie occupée, que « tirer sur Yasser Arafat », le chef de l'OLP, est une « bonne action ».

« Arafat appartient au monde de la mort. Lui tirer dessus est une bonne action », a affirmé le rabbin Goren, lors d'une réunion de prières dans une synagogue de Jéricho, retransmise par la télévision. Ce site est occupé depuis lundi par des colons et des députés de la droite israélienne.

Le gouvernement israélien a donné lundi son aval à l'accord avec l'OLP portant sur l'autonomie des territoires occupés, et dans un premier temps à Jéricho, à une trentaine de kilomètres de Jérusalem, ainsi que dans la bande de Gaza.

« Ce plan est satanique. Il aboutira à la destruction d'Israël et à la création d'un État palestinien gouverné par un assassin, le chef des terroristes de l'OLP », a lancé Goren, qui fut également l'aumônier de l'armée israélienne durant la guerre israélo-arabe de juin 1967 au cours de laquelle furent conquis la Cisjordanie, la bande de Gaza et Jérusalem-Est.

Schlomo GOREN

Le général Ortega apprend qu'il s'en ira

MANAGUA (AFP, AP) — La présidente nicaraguayenne Violeta Chamorro a annoncé hier qu'elle remplacerait l'année prochaine le commandant en chef Humberto Ortega dont la destitution était réclamée haut et fort depuis des mois par l'opposition et plus discrétement par les États-Unis.

Le général est le frère de l'ancien président sandiniste Daniel Ortega.

Mme Chamorro a solennellement fait part de sa décision à l'occasion d'un discours auquel assistait le général Ortega.

Réagissant à cette annonce surprise, le général Ortega a déclaré que la présidente n'avait fait que manifester un « désir ». « On ne peut pas agir en cédant aux pressions des États-Unis ou aux caprices » de ceux qui veulent une autre armée répondant à leurs intérêts, a dit le général.

Humberto ORTEGA

Le conseil militaire de l'Armée populaire sandiniste (EPS), rassemblant les 30 plus hauts gradés de l'armée du Nicaragua, a réagi hier soir en affirmant que la nomination d'un nouveau commandant en chef relève de sa compétence. « Le désir de la présidente de nommer un nouveau commandant en chef devra se conformer strictement à la Constitution et la loi », dit un communiqué du conseil.

Recherché pour être expulsé et... décoré

LYON, France (AFP) — Un athlète congolais habitant la région de Lyon est recherché à la fois pour être expulsé de France, le statut de réfugié lui ayant été refusé, et... pour être décoré pour avoir sauvé une jeune femme de la noyade.

Robert N'Koukou-Baudry, 24 ans, qui avait notamment représenté le Congo aux Jeux olympiques de Séoul en 1988 (saut à la perche), avait ensuite pour des raisons politiques gagné la France.

Le 19 juillet, peu de temps après avoir reçu une lettre de la préfecture lui signifiant que son maintien sur le territoire français l'exposait à des « sanctions », le perchiste n'avait pas hésité à se jeter tout habillé dans le Rhône pour sauver une désespérée.

Le 12 août, il recevait une deuxième lettre officielle, le félicitant pour son acte de courage et lui annonçant qu'il allait recevoir une médaille. Craignant d'être expulsé, le perchiste hésite à aller chercher sa médaille...

LES ANNONCES CLASSÉES LE SOLEIL

C'EST FACILE DE PLACER VOTRE ANNONCE CLASSÉE!

PAR TÉLÉPHONE:
Québec: 647-3311
Interurbain gratuit: 1-800-463-2116
Télécopieur: 647-3322
Du lundi au jeudi, de 8 h à 17 h 30; vendredi jusqu'à 17 h

SUR PLACE OU PAR LA POSTE:
AU QUOTIDIEN LE SOLEIL (390, Saint-Vallier Est, Québec G1K 7J6)
Bureau ouvert du lundi au jeudi, de 8 h 30 à 17 h; vendredi jusqu'à 16 h 30

647-3311

INTERURBAIN GRATUIT
1-800-463-2116 TÉLÉCOPIEUR: 647-3322

VISA MasterCard

DÉLAIS REQUIS DE PARUTION

ANNONCES CLASSÉES ORDINAIRES: Avant 17 h 30 du lundi au jeudi; avant 17 h le vendredi pour publication du lendemain.

ANNONCES CLASSÉES GRANDS FORMATS: Avant 16 h 30, à deux jours ouvrables de la date de publication. Ajoutez une journée de plus si une épreuve est nécessaire.

CORRECTIONS, ANNULATIONS: Une journée (ouvrable) avant publication.

ANNONCE INCOMPLÈTE? DÈS LA PREMIÈRE JOURNÉE, veuillez lire attentivement votre annonce. En cas d'erreur, il faut nous en aviser le plus tôt possible, car notre responsabilité se limite à la première parution. Nous ne sommes responsables que du montant facturé pour la période précitée.
Le Soleil se réserve le droit d'accepter, de refuser ou d'annuler la publication de toute annonce pour toute raison jugée valable par la direction.

INDEX DES RUBRIQUES

IMMEUBLES 099 à 349
Visites libres ... 099
À vendre maisons seules ... 100 à 149
Condominiums à vendre ... 105
À vendre maisons à revenus ... 150 à 199
Autres propriétés ... 200 à 229
Propriétés commerciales et industrielles ... 230 à 249
À louer logements ... 250 à 299
Condominiums à louer ... 255
À louer chambres ... 300 à 349

AMÉLIORATION ET ENTRETIEN DE PROPRIÉTÉS 370 à 389
Aménagement terrain ... 370
Chauffage / climatisation / ventilation ... 372
Décoration intérieure ... 374
Déneigement ... 376
Entretien / réparation ... 378
Extermination ... 380
Matériaux ... 382
Piscines ... 384
Systèmes d'alarme ... 386

MARCHANDISES et SERVICES 390 à 459
Accessoires de parterre ... 395
Alimentation / Aliments naturels ... 397
Ameublement ... 399
Animaux ... 400
Antiquités ... 403
Appareils ménagers ... 405
Artisanat ... 407
Assurances ... 409
Bois de foyer ... 410
Cellulaire ... 411
Coin du bébé ... 412
Comptabilité / tenue de livre ... 414
Cours ... 415
Covoiturage ... 416
Déménagement/transport ... 418
Équipement de bureau, commerce et restaurant ... 420
Entreposage ... 421
Génératrices ... 423
Machines à coudre ... 425
Marchandises diverses ... 427
Marchandises en gros ... 428
Marchés aux puces ... 429
Mariages / réceptions ... 430
Médecines douces ... 432
Noël ... 433
Ordinateurs ... 440
Outillage ... 442
Photographie ... 444
Rembourrage ... 445
Santé-Esthétique ... 447
Souffleuses-tondeuses ... 448
Systèmes de son-télévision ... 449
Tableaux-encadrements ... 450
Tapis-carrelages ... 452
Transport demandé ... 454
Troc ... 455
Ventes de garage ... 456
Vêtements ... 457
Vidéos ... 458
RECHERCHÉ ... 459

LOISIRS 460 à 479
Articles de sport ... 461
Bicyclettes ... 463
Camping ... 465
Chasse / pêche ... 467
Collectionneur ... 468
Conditionnement physique ... 470
Jeux / jouets ... 472
Livres / timbres / monnaie ... 474
Musique ... 475
Planches à voile ... 476
Vacances-voyages ... 477
RECHERCHÉ: ... 479

EMPLOIS 480 à 489
Offres d'emplois ... 481
Placement étudiant ... 483
Service à l'emploi ... 485
Services domestiques et garderie ... 486
Services spécialisés ... 487
RECHERCHÉ: emploi ... 489

FINANCE 490 à 499
Argent à prêter ... 491
Occasions d'affaires ... 493
Prêts hypothécaires ... 495
RECHERCHÉ: ... 497

VÉHICULES 500 à 579
Autobus ... 503
Autos à vendre ... 505
Autos à louer ... 515
4x4 ... 522
Avions ... 523
Camions à vendre ... 525
Camions à louer ... 530
Équipement de ferme ... 537
Garages à vendre ... 550
Garages / stationnement à louer ... 555
Machinerie ... 563
Pièces / accessoires / remorques ... 565
Réparations / entretien / dépannage ... 567
RECHERCHÉ: ... 569

VÉHICULES RÉCRÉATIFS 580 à 599
Motoneiges ... 580
Motocyclettes ... 583
Roulottes / tentes-roulottes / motorisées ... 587
Véhicules tout terrain ... 589
Yachts et bateaux ... 590
RECHERCHÉ: ... 592

AVIS 600 à 629
Activités diverses ... 603
Agences de rencontre ... 607
Avis de naissance ... 611
Avis divers et légaux ... 615
Carnet mondain ... 617
Clubs sociaux ... 619
Encans / Ventes ... 621
Messages personnels ... 623
Perdu-trouvé ... 625
Sciences occultes ... 626
Souhaits ... 627

AVIS DE DÉCÈS
Avis de décès ... 705
Remerciements ... 720
Services anniversaires ... 725
In Memoriam ... 730
Faveurs obtenues ... 740
Fleuristes ... 750
Cartes mortuaires ... 753
Directeurs de funérailles ... 755
Autres services ... 760
Monuments ... 765

IMMEUBLES 099 à 349

À vendre maisons seules 100 à 149

100 ANCIENNE-LORETTE

AUBAINE, bungalow 3 chambres, planchers bois franc, vue magnifique sur ville. Patio et rampe refaits à neuf, salle bains tout juste complètement rénovée, tuiles neuves dans cuisine et salle manger, sous-sol aménagé. Poêle combustion lente. Libre immédiatement. Laissée à 83 000 $. 872-0184

AU prix d'une reprise de finance, cottage avec garage dans secteur de prestige, libre 564-2580

MAISON 3 ans, 2 chambres, sous-sol demi fini, 97 000$, 877-2189

101 BEAUPORT

AU 336 Perroteau, coin de rue, garage, foyer. URGENT, FAITES OFFRE. Immeubles Canadien Courtier, 626-7152

AUBAINE, en rangée 8 pièces, près services, subvention, 681-6863

A VENDRE ou à louer avec option d'achat, plain-pied, 5½, limites de Ste-Thérese, 841-3402

BEAUPORT, 30x34, ensoleillée, 3 chambres, possibilité revenu demi sous-sol, clôture, 98 000 $. 664-1274

DU propriétaire, split-level, 3 chambres, abri d'auto, interploc, patio 16X16, piscine, cabanon, aspirateur central, 88 000$. 667-4505.

RESERVEZ pour le printemps, maison neuve, 89 500$, tps, tvq et terrain inclus. 822-2314.

102 CAP-ROUGE/ST-AUGUSTIN

A prix loyer, moderne, neuf, brique, bois franc, podium, 872-5432

AUBAINE, du proprio, cottage 9 ans, école, services, cabanon, piscine. Faut vendre! 659-1401.

A voir! Magnifique jumelé, 3 étages, bois franc, terrain boisé, 119 000 $. Pas d'agent, 654-9258.

COQUETTE petite maison toute rénovée, accompagnée d'un garage très fonctionnel, le tout sur un terrain de 5000 p.c. bien situé au Lac St-Augustin nord, 68 500 $ seulement, 871-0869

DU proprio, près école et parc, 8 pièces, très ensoleillé. 653-9349

500$ PAR mois et moins, 2 étages au proprio + loyers. Voisin parc, idéal pour économiser! 877-5903.

104 CHARLESBOURG/CHARLESBOURG OUEST

A 531 DES YVELINES Près bd Laurentien, cottage 3 chambres, 2 salles bains, bois franc, verrière, boisé. Aussi location avec option d'achat, 839-0100.

A 94 500 $ nég., bungalow + bâtisse adjacente, idéal pour bureau, 6885 Pl. du Roi. 626-3346 après 17h

AV. Doucet, bungalow, 4 chambres, sous-sol fini, 132 000 $. A voir! Louise Tremblay 666-2645, Royal LePage courtier 666-5000

BIENVENUE dim. à 14h. au 8292 Des Castors. Belle, 2 étages, libre Urgent. Nolin courtier 682-3333

BUNGALOW impeccable, frais repeint, 4 chambres, cuisine neuve, grande salle familiale, patio, boisé - clôture, emplacement paisible. Peu de comptant, 627-0431.

BUNGALOW impeccable, 24X44, marqueterie, sous-sol fini, poêle à bois, frais peint, près des services, libre, 83 500$. 622-2593

COTTAGE 26X30, 3 chambres, 2 salles bains, planchers bois franc, 3 murs de brique, terrain 7344 p.c. près Bld Laurentien. 622-0660

GUIL. Mathieu, 4 chambres, bois franc, grand terrain, 627-3967

JUMELE 22X25, 2 étages, 3 chambres, terrain 40.5 X 101, libre immédiatement. 626-3303

ORSAINVILLE, bungalow 3 chambres, bois franc, sous-sol fini, 87 000 $ nég., 628-0598

105 À VENDRE CONDOMINIUMS

A 845 Beauregard, très grand 3½, libre, proprio 90 000$ 656-0529 soir

A RABAIS! 5½ luxueux, Beauport, 120 000 $. 828-9657.

ATTENTION! AUBAINE! condo 16x32 (61 m.c.), 2 étages, 60, rue de la Perdrix, Stoneham, site de choix, face aux pentes de la station touristique. Renseignements après 17h: 548-5544 Jonquière.

AUBAINE, 1 km de Place Royale 4½, foyer, murs de pierre, mezzanine, moins de 95 000 $. Urgent! 694-0035.

A Val Bélair-sur-le-Golf, joli condo, piscine, sauna, salle d'exercice, 62 500 $. J. Tardif 658-5653, Century 21 courtier 659-6221

A VENDRE OU A LOUER, exceptionnellement rénové et décoré par professionnel, 1535 p.c. à 2 pas de Cartier. Installez-vous en beauté, confort et soyez heureux. Stationnement.
EDITH DEMERS
RE/MAX haute-ville courtier 687-3211

44 000$, BEAUPORT 3½, Square St-David, bain tourbillon, salle d'exercises, piscine, possibilité location 480$. 667-4721.

BEAUPORT, condo 3½ 41 500 $. 660-3442

CENTRE-VILLE, grand 4½, face à la rivière, 67 900$, 522-9997.

CHARLESBOURG
Les Jardins Bourg-Royal 1583 rue Edith, splendides condos neufs, 3½, 4½, 5½, occupation immédiate, ou louer, entrepreneur palme d'or APCHQ. A partir de 64 500$, paiement mensuel 343.27$ capital et intérêt. Re/Max Référence 666-5050, 624-4675, Guy Trépanier.

CHARLESBOURG luxueux, 1150 p.c., piscine, 2 stationnements, bain tourbillon et foyer. Inclus: stores, broyeur et balayeuse centrale. 626-6966, 822-1374

CONDO 4½, 1200 p.c., aucun comptant exigé, en dessous du prix coûtant, 628-0185 ou 660-3696

105 À VENDRE CONDOMINIUMS

DIRECT DU CONSTRUCTEUR! CONDOS NEUFS A VENDRE Cap-Rouge et Ste-Foy, possibilité location avec option d'achat, Vincent Levesque, 655-6757, 627-7000

DU proprio, 69 500 $, 5½, 3 chambres, foyer, vue sur rivière, meublé, 648-0049, 643-7321.

JARDIN Manrèse, 775, Murray, 3½, lav.- sech., frigo, grand balcon, stationnement int., 683-8502.

LE NOBLET, 2 chambres, orientation ouest, 7ème étage, 95 000 $. EGAN courtier enr. 683-4403

LE VERREBOURG Ste-Foy, coin, 1260 pi.ca, 2 chambres, 2 salles bains, garage, piscine, solarium + balcon ext., meublé si désiré. **Vente rapide par succession. 213 000 $. 657-5555**

MERICI, à vendre ou louer, Bloc 9, nord-sud, 2 chambres, 624-3288

MONTAGNE des ROCHES Grand condo 4½ neuf, prêt à habiter, accepte tout échange, prix spécial fin de projet, 628-0185.

MONTCALM, Ave de Lévis, chaleureux condo 8 pièces (murs brique), terrasse vue Laurentides, parking, 132 000 $, 527-7062

MONTCALM, studio rénové, parking 51 000$, soir 688-8831, 828-9760

MONT Ste-Anne, 4½, meublé, foyer, garage, vue Ile, 1km pistes, piscines int. et ext., sauna, salle gym, 6....$, 514-773-5357

PENTHOUSE de Bernières, entièrement rénové, 2 chambres, 2 salles bains, vue sur fleuve et les plaines, garage et piscine int. Lundi au jeudi 647-1185

QUEBEC, CENTRE-VILLE Vente ou location, 2 chambres, dernier étage, magnifique vue, libre, 624-4444 ou 871-4004.

ST-AMABLE Du propriétaire, 3 chambres, modifié, 2 salles de bains, grand salon, salle à dîner et dinette, insonorisation supérieure, garage chauffé, piscine, sauna, près Grand Théâtre. 884-2213.

STE-FOY, 2 condos 65 000 $ ch. CHARLESBOURG, 4½, 72 000$ Guy Latulippe, Century 21 courtier 656-9705, 659-6221

STE-FOY 4½, 2 chambres, 1er, du proprio, 651-7853 (18h-20h)

STE-FOY Condos 3½, 4½, garage int., bain podium, douche, lave-vaisselle. Comptant 5000$. 653-3891

STE-FOY, condo avec foyer, grand 5½ aménagé en 4½, près chul et université, 86 000$. 659-7595

STE-FOY Le Classique, magnifique condo de 1330 pi. ca., 3 chambres, très ensoleillé, grand balcon, stationnements int. et ext. Luc Levesque 832-5050

STE-FOY Manoir des Gouverneurs, luxueux 5½ meublé moderne, 2 stationnements, terrasse, Roland Marcoux courtier 842-3866

STE-FOY, rue Picardie, 2 chambres, 3e étage, garage intérieur, accès à tous services à pied, orientation S-O, 105 000 $. 653-4459

STONEHAM **Le plus beaux choix de condos, 1, 2 et 3 chambres. A partir de 75 000$, 848-4444.**

UNIQUE VUE SUR FLEUVE Près Place Royale, 5½, ultra-moderne, murs brique, foyer, mezzanine, bâtisse historique, libre, aubaine, Tél.: 694-0035

VIEUX-PORT, 4½ stationnement, mur de pierre, terrasse privée, 102 000 $. 692-4879

À vendre maisons seules 100 à 149

106 CÔTE-DE-BEAUPRÉ/ILE D'ORLÉANS

ECHANGE POSSIBLE 8 pièces, 2 foyers, 2 garages Robert Bruneau courtier 871-5750

107 DUBERGER/LES SAULES

A DUBERGER, bungalow 30X40, terrain 70X100, coin de rue, 3 chambres, garage permanent, près des services, secteur très tranquille et recherché, 70 000$, agents s'abstenir. Soir 877-5561

LES Saules, du proprio, cottage 15 ans, 25x37 + abri auto, beaucoup d'inclus, 3 chambres, grand terrain, agents s'abstenir, 872-8079

108 LEBOURGNEUF

A Lebourgneuf, maison neuve, style unique, grandes pièces, foyer, finition impeccable 623-1546

BUNGALOW 46x28, terrain 90x125, cuisine exceptionnelle, aires ouvertes, foyer. Sous-sol tout aménagé. Beaucoup de rangement. Agents s'abstenir. 627-1536.

•COTTAGE anglais, 4 chambres à l'étage, 3 salles de bains secteur Le Mesnil. Claude Paré 692-0119, pagette 640-8642

PRES MESNIL **Cottage 3 ans, tout brique, 3 chambres, garage, piscine, beaucoup d'inclus, 165 000$. Du proprio, 622-4040**

109 LIMOILOU

EGLISE à rénover pour loft 25 X 50, terrain 5000 p.c., 80 000 $. J. Deschênes, Turmel et Ass 524-4441

110 LORETTEVILLE/NEUFCHÂTEL

A Loretteville rue St-Louis, 1993, 78 500 $. Immeubles Canadien Courtier, Denis Talbot 847-1745

MONTCHATEL cottage unique, 3 chambres, piscine, paysagé, LIBRE. 843-9941

111 MONTCALM/SAINT-JEAN-BAPTISTE

A 682-0188, Murray, près Plaines, MAISON DE VILLE, 7 ans, 7 pièces, foyer, garage, jardin clôturé.

ABERDEEN copropriété, 3e, 7½ rénové, parking, 119 000$, 525-6740

111 MONTCALM/SAINT-JEAN-BAPTISTE

COPROPRIETE près Plaines impeccable 8½, 681-0783.

FAUT VENDRE! SUCCESSION 2600 p.c. par étage. Plan architecte, vastes et élégantes pièces. Exceptionnel, garage, près des Plaines, dans les 200 MILLE.
EDITH DEMERS
RE/MAX haute-ville courtier 687-3211

2x7 PIECES, rez-de-chaussée libre à l'acheteur. EGAN courtier enr. 683-4403

112 RIVE-SUD

A ADMIRER... VUE SPECTACULAIRE FLEUVE ET HAUTE VILLE! Luxueux jumelé neuf près du fleuve, à 8 min. des ponts. Garage int., 3 chambres, 2 salles bains, tourbillon, intercom et bien plus. Const André Marceau, 834-2722

A Bernières jumelé 5½ très propre libre immédiatement. 831-2080

A St-Jean Chrysostome, jumelé 3 chambres, 2 salles bains, très propre, terrain clôturé, entrée asphaltée, aussi location avec option d'achat, 839-5324, 839-3922.

A St-Jean Chrysostome, jumelé 3 chambres, 2 salles bains, très propre, terrain clôturé, entrée asphaltée, aussi location avec option d'achat, 839-5324, 839-3922.

A ST-NICOLAS, à 5 min. Ste-Foy, moderne 4 chambres, salle bains avec douche et bain tourbillon, garage, planchers bois, sous-sol fini avec foyer, chambre froide, chambre en cèdre, terrain fini, libre, proprio, 832-6123, 653-0955.

AUBAINE **A St-Jean Chrysostome Maisons de ville, 2 chambres, grand terrain privé, comptant minime, 405$ par mois, aussi location avec option d'achat, 839-0100.**

BEAU cottage, 6 pièces plus 2 salles bains, rénové, chauffage électrique + combustion lente, garage 20X26, entrée asphaltée, terrain 61 000 pi.ca., près Levis, 76 500$, 882-5989, 655-7512

BERNIERES, cottage, garage, cuisine et salle de bains luxueuses terrain boisé, 106 500$. 831-8164.

3 CHAMBRES, 15 min. des ponts, brique, 26x38, terrain 100 x 300, du proprio, 65 000 $. 889-8039.

CHARNY, du constructeur, maison neuve 3 chambres. 832-6316

COTTAGE situé dans le parc Chaudière à St-Nicolas. Terrain boisé et paysager, 2 chambres, à voir! 839-6036 après 18h

LEVIS, maison jumelée 5½, belle vue sur le fleuve 837-0069

ST-BERNARD 1851 rue St-Georges, bungalow tout brique garage, terrain 100 X 230, atelier chauffé 16 X 26, 92 000 $, 1-475-6481

ST-ETIENNE, style moderne 26x34, 3 chambres 89 000 $ 831-9329

ST-JEAN, 2 ans, 2 chambres, terrain fini, 80 500 $. Soir 847-4763

ST-JEAN Chrysostome bungalow 3 chambres grand terrain, piscine sous-sol aménagé, 76 900$. 839-7029

ST-NICOLAS, 5 min. des ponts, 4 chambres, sous-sol fini, chambre froide, cabanon, près école et services, libre, à voir! 831-3203

ST-NICOLAS cottage 8 pièces, asphalte, offre sérieuse 831-0539

ST-REDEMPTEUR, beau jumelé 6 pièces, 3 chambres, foyer, armoires mélamine, clôturé 831-4533

ST-ROMUALD 89 500$ Cause transfert Superbe plein pied, très propre, secteur boisé et tranquille, 2 salles de bains, 4 chambres, sous-sol fini, voisins discrets, près d'un parc. 878-3303 ou 651-4473

URGENT, ST-ETIENNE De Lauzon, du propriétaire, grande maison moderne de 4 ans, à paliers, 58 X 36, 5 chambres, 2 salles de bain et tourbillon, toit cathédrale, chauffage rayon, balayeuse centrale, garage chauffé, brique 4 façades, bureau, bon prix, 831-2400

113 ST-ÉMILE/LAC ST-CHARLES/STONEHAM/LAC BEAUPORT

A Lac Beauport, près Relais, 3 chambres, sous-sol aménagé terrain 32 500 pi.ca. foyer, 119 000$, courtier s'abstenir, 849-3651.

LAC BEAUPORT FAUT VENDRE 3 chambres 2 salles bains, foyers grand terrain, 89 000$. 849-0464

LAC Beauport urgent, canadienne 3 chambres, sous-sol aménagé. J. Deschênes, Turmel et Ass 524-4441

LAC Beauport, maison, 2 logements, tout rénové, près ski et lac. Faut vendre, 98 000$. 849-9741.

LAC-Beauport 2 étages, toit cathédrale, foyer, 98 000$ 651-6602

MAISON en rangée, cause transfert, 74 000$, 1-418-536-5465 poste 228.

116 SAINTE-FOY

ACCES rapide, 1 min. du bl. Charest, maison unique, aires ouvertes, piscine creusée, près parc, école, prix de l'évaluation 877-0052

AGENT s'abstenir, maison unifamiale, rue Le Noblet, grand terrain, situation idéale, revenu possible 175 000 $. 653-0823

AGENTS s'abstenir! Cottage 3 ans, 3 chambres, garage, planchers de lattes, piscine, patio 12x24, cabanon, 139 500 $, 871-2277.

BOISES ST-LOUIS Magnigifique jumelé haute-gamme, à partir de 150 000$, 688-8823.

CHAMPIGNY jumelé 3 chambres foyer impeccable libre remise clôture, 83 000 $ nég., 831-4195 soir

COURTIERS S'ABSTENIR. Bungalow, garage, patio, grand terrain. Soir 877-5617, jour 878-4306

DE L'Eglise, 6½, revenu, zone commerciale, 653-8953 682-6293

GAUDARVILLE, maison neuve, 2 étages, moderne, planchers chêne, toit cathédrale, garage, plusieurs extras, très bien située. A VOIR! 872-8134 529-3250

116 SAINTE-FOY

HOPITAL Laval, rénové, 5 chambres, 138 000 $ nég., 653-3712

JOUVENCE jumelé split, 5 ans, 4 chambres, échangeur d'air, patio 11X9, cour sud-ouest, très propre. Agents s'abstenir. 872-7535

LE BOISE ST-LOUIS Maison unifamiliale de haute-gamme dans un secteur boisé, à partir de 250 000$, 688-8823.

687 LE Cavelier, 7 pièces + revenu, bois franc, 125 000 $, 650-1623

MAISON 24x36, avec commerce au sous-sol, urgent, cause transfert, du proprio, 647-2456

MAISON de ville, 5 min. marche Faubourg Campanile, rue privée, secteur boisé, voisin parc, très éclairé, 3 chambres, 2 salles bains, sous-sol fini, 841-3060.

MAISON ville 11 pièces abri auto près Revenu pas d'agents 657-6777

PLANCHER neuf 6 pièces repeint brique. Abri d'auto, grand terrain Robert Bruneau courtier 871-5750.

POINTE Ste-Foy, du proprio, prix réduit, maison de ville, 3 chambres, près école. Soir 649-1632.

QUARTIER Laurentien, aires ouvertes, armoires et planchers de chêne, garage 25 X 30 avec atelier et salle de toilette, cour clôture, entrée asphaltée, 129 000 $ 839-9388, 834-0938

121 000$ RENOVE 6 pièces, brique et pierre Robert Bruneau courtier 871-5750

STE-URSULE jumelé, foyer, bois franc, près de tout. 658-0960.

ST-LOUIS-France, 4 côtés brique, 5 chambres, 145 000$ Jour 683-3416, 651-5174

118 SILLERY

AUBAINE URGENT AU PRIX DE L'EVALUATION Vue fleuve luxueuse maison en rangée 3 chambres foyer piscine, 124 900$, agents s'abstenir 563-2077

COTTAGE anglais sur la côte à Gignac Sillery 12 pièces, construction neuve, qualité supérieure, à voir absolument 420 000$! 657-7433

FACE au fleuve, parallère au Bl Champlain, cottage anglais rénové, 3 chambres, 119 000 $ 650-2041

JOLIE ancestrale, 3 chambres, rénovations, 109 000 $, 527-7478

PARC Gomin, très grand bungalow 5 chambres, salle familiale, garage double, 359 000 $, 683-5353

PRES de Maguire, quartier jeune et agréable. Magnifique cottage, chaleureux, lumineux, 3 chambres, foyer, rénovations de qualité, garage, terrasse à l'ouest. 10 000 p.c., pas cher...
EDITH DEMERS
RE/MAX haute-ville courtier 687-3211

TRES grand bungalow, 2 foyers, terrain magnifique, 7 pièces et sous-sol fini, possibilité de revenu, garage chauffé, 683-3528, 656-0881

URGENT DE VENDRE Maison de ville, 2 chambres, construction qualité, Ch. du Foulon, aubaine, à voir absolument. Bernard Leclerc, c.a. 653-6620 RE/MAX Fortin Delage courtier

119 VAL BÉLAIR

A qui la chance? Propriété 26X40 tout brique blanche, 4 chambres, planchers bois salon, grand terrain, arbres adultes, petit bijou, près des services incluant terrain de golf, libre immédiatement, venez faire votre offre, 1-596-2545

MAISON 21x40, 3 chambres à coucher, sous-sol aménagé, terrain 100x100, beaucoup d'inclus 74 000$. Jour 624-0608, soir 843-9125.

120 VANIER

DU PROPRIÉTAIRE, jolie maison en rangée, entièrement rénovée, secteur tranquille, 655-7103.

121 VIEUX-PORT/CHAMPLAIN

RUE Champlain, superbe ancestrale rénovée, vue fleuve, 2 foyers, 3 patios, avec potentiel, J. Deschênes, Turmel et Ass 524-4441

122 VIEUX-QUÉBEC/HAUTE-VILLE

HISTORIQUE, 9 HEBERT, 7½, garage, pierre, jardin, foyers, terrasse, libre. 658-0707, 829-3320.

123 BANLIEUE ET AUTRES SECTEURS

A 5 milles du parc industriel de Bécancourt, très belle résidence, 28 000 p.c., Inf: 819-297-2080

A Ste-Catherine, bord de l'eau, futuriste, 4 chambres, bois franc, foyer, terrain 18 000 p.c., 875-1519

AUBAINE, Lac Saumon, 5 chambres, grand garage 418-778-3108.

MAGNIFIQUE DOMAINE Ste-Brigitte Laval
Du propriétaire, 80 000 ca. terrain paysager. Chalet suisse 10 pièces, toit cathédrale. Foyer 18' hauteur, garage 3 autos, chauffé. Faut vendre. Raison santé, 825-2413

MAISON DE VILLE Grand 3 chambres, 2 salles bains, immédiatement, 539$, 845-6236.

ST-GEORGES Ouest, charmante maison 30x34, abri d'auto fermé, patio fibre verre, 5 chambres, 2 salles bains, 2 salons, grand terrain, piscine chauffée, 1-228-0366

138 RECHERCHÉ:

URGENT PARTICULIER recherche cottage récent, ensoleillé, sur la Rive-Sud, avec garage, grand salon, planchers bois franc, terrain intime, avec horizon, 836-2557.

Sonnant
LE SOLEIL

À vendre maisons à revenus 150 à 199

151 BEAUPORT

A GIFFARD, 2 maisons 3 logis, 3015 Royale, 2113 Vieux-Moulin, 215 000$ nég. Théo 628-3255.

AUCUN COMPTANT. Beau 12 logis pleins, rentable, aubaine. Transfert. Pas d'agents. 877-0769.

COURVILLE, très beau 8 logements, 100 % loués, locataires A1, 30 000 $ comptant, excellent placement, rendement 30 %. 829-1121.

3 4½ électriques, vue sur fleuve, en bas de l'évaluation, pas d'agent, 661-4586.

4 LOGEMENTS électrique, revenus 18 500 $, accepté à une subvention pour rénovations, 110 000 $, 660-2587

152 CAP-ROUGE/ST-AUGUSTIN

IMMEUBLE 34 logements, St-Augustin/Cap-Rouge, tous loués, prix très avantageux. Agent s'abstenir. Info. après 17h. Jacquelin Girard à Jonquière 418-542-8023.

500$ PAR mois et moins, 2 étages au proprio + loyers. Voisin parc, idéal pour économiser! 877-5903.

TRIPLEX récent, St-Augustin, rapporte 17 580$, 156 000$. 878-2744

153 CENTRE-VILLE

ARAGO Est, 9 revenus, 185 000 $, St-Vallier Ouest, 17 revenus, 280 000$ 660-1296.

DU PROPRIO, 4 x 2½, très rentable. Tél. 871-1925.

158 LEBOURGNEUF

MESNIL, du proprio, 6 x 4½ de 6 ans, cabanons, loués à 100%, négociable, secteur de choix 622-8921

159 LIMOILOU

ACCOMPTE 10 000 $ + garantie, 200 %, grands balcons et logements, toit cathédrale, 12 X 4½, 385 000 $, 5¾%, 623-8706

DU proprio, 5 minutes Hôpital Enfant-Jesus duplex, jour 651-8440

DU propriétaire 6X4½, 165 000 $, tous loués, 666-0095

ENTREPRENEUR St-Pascal, 12 Logements. Plan approuvé, subvention accordée, du proprio, 529-2245.

175, 10e Rue, 5 logements, très bons revenus, agents s'abstenir, stationnements, 127 000$. 523-7674.

PROPRIETAIRE occupant, triplex, 5½, 10e Rue, chauffage électrique, rez-de-chaussée libre, plus 10 260$ revenu annuel. Du propriétaire 105 000$, 514-523-2984.

ST-PAUL-Apôtre, 4x2½ en bonne condition. Reiean Leduc 661-4974

161 MONTCALM/SAINT-JEAN-BAPTISTE

A 740 Ste-Claire, 6 logis rénovés PRIL, 147 000 $. 878-5134, 694-9058

DU proprio 3 grands 8 pièces et plus, agent s'abstenir 842-4557

20 LOGIS, jamais de vacances, rentable. Jean-Claude Vachon 654-2000, Expansion 2000 courtiers

PRES CEGEP GARNEAU, 3 logements aménagés pour louer 9 chambres ou 2 logements + 4 chambres, revenu 23 000$, prix évaluation, rénovés, impeccables. UNE OCCASION!
EDITH DEMERS
RE/MAX haute-ville courtier 687-3211

166 SAINTE-FOY

A 823 Delage, 3 logements plus 1 chambre, idéal propriétaire occupant, entièrement rénové, thermopompe, 225 000 $, agents s'abstenir, 652-3711, 653-4263.

5 X 5½ PIECES, qualité supérieure. Jean-Claude Vachon 654-2000, Expansion 2000 courtiers.

173 BANLIEUE ET AUTRES SECTEURS

MONT STE-ANNE, aussi à louer, spécial 298 000$, piscine int., meublé, 16 pièves, vue extraordinaire, départ Floride, porte ouverte 4-5-6 sept. au 74 Des Rocs, St-Ferréol 1-826-2204

ST-NEREE, Bellechasse, 6 revenus, 80 000 $. 660-1296.

185 RÉSIDENCES PERSONNES RETRAITÉES

DONNACONA, résidence personnes âgées, 23 places. Inf. Michel 285-3986. Agents s'abstenir.

188 RECHERCHÉ:

ACHETERAIS immeuble à revenus pour l'hypothèque 529-7643 soir

Autres propriétés 200 à 229

200 CHALETS

A 20 MIN. QUEBEC Louez 6 mois et +, jolie maisonnette meublée (3½), foyer, rivière Montmorency, 450$/mois, 825-2364

A 666-4770 à louer sem./weekend, Lac Pohénégamook, foyer, plage sable privée, embarcations etc.

A LOUER, Charlevoix, St-Siméon, maison équipée, foyer, 651-6295.

A louer, fin de semaine, Stoneham, près rivière, eau chaude, 682-3351

A LOUER, grand lac St-François, très beau chalet, tout équipé, disponible à partir du 29 août 1993 1-338-1601 ou 1-449-4295

200 CHALETS

A LOUER, Mont Ste-Anne, grand studio, foyer, piscine, tennis, sauna, 150$/sem. Prix spécial pour 2 sem. et plus. 627-3714 843-6984

A louer Mont Ste-Anne, maisons ancestrales ou modernes, de 3 à 5 chambres, sauna, bain tourbillon, à la sem. ou au week-end, 650-2030

A STONEHAM et Lac Beauport, semaine, mois, 688-1999 ext. 9483.

A STONEHAM **Grand chalet meublé, 3 chambres, boisé, intime, proximité centre de ski, golf, vélo montagne, à louer mois ou année, 848-5555**

AU Lac Sept-Iles, chalet à louer, à partir du 5 sept. 659-2835

AU Mont Ste-Anne, chalet 2 chambres, foyer, équipé, saison ski ou année, libre nov., 654-1211

A vendre bon prix chalet, rivière Portneuf, 657-7667, 1-337-8607.

A vendre, Frampton, Route 276, 15 min. autoroute de Beauce, près terrain golf, club chasse-pêche, terrain 66 000 p.c., bâtisse 16 X 24 aménagée, lac artificiel! 1-228-2948

CHALET à vendre ou louer, Mont Ste-Anne, sur pilotis, vue sur le fleuve, 89 000$, 1-819-879-5391

LAC BEAUPORT, A louer chalet meublé, tout équipé, sur lac privé, 80 $ par jour. 849-9791.

LAC Carillon (St-Ubalde), chalet rustique, 21 000$ nég. 845-1647.

LAC Rita, comté Portneuf, charmant chalet, site splendide, bord lac, eau pure, 1-337-6456, 835-1670.

LAC SERGENT, bord lac, terrain à construire 875-4090

LAC ST-JOSEPH A vendre, 2ème lac. Chalet rénové, plage privée en sable, 100 pi. sur le lac. 527-6331, 875-1603

LOUEZ à St-Jean, I.O., vue sur fleuve, sem. ou journée, 829-2520.

MONTMAGNY, suisse, 4 saisons, boisé, 22 000 $. 1-248-1375 soir.

MONT Ste-Anne, jumelé 2 chambres à l'étage, mezzanine, 2 salles de bains, à louer sem. ou mois ou à vendre, 692-0119, 655-7886

MONT STE-ANNE à vendre chalet 3 étages moderne luxueux près pentes, 11 du Pommier, 658-0220

MONT Ste-Anne, mi-oct. à mi-avril, près des pentes, 3 chambres, 2 salles bains, 826-3004.

MONT Ste-Anne à louer studio Scandinave piscine tennis 626-3691

MONT Ste-Anne, à louer, entièrement meublé, 681-5807, 683-2775.

TERRAINS et chalets neufs à vendre sur bord du lac Georges, cté Portneuf. Soir 1-819-379-7003

VENTE rapide, 15 000$ nég. grand chalet, grand terrain, tout compris, chasse, pêche 524-4040

202 FERMES

DU PROPRIÉTAIRE, 15 minutes de Lévis, terre de 35 hectares, étable, grange, garage, grande maison, machineries et outillage pour élevage divers, 887-6818.

FERMETTE, Pintendre, 34.5 arpents, bâtiments neufs, idéal gentleman farmer. Prix révisé. Diane Dubreuil Courtier, 652-8761.

204 MAISONS DE CAMPAGNE

A L'Ange-Gardien, moins de 15 min. du centre-ville, maison ancestrale, à voir! 59 800$. 822-3030

STE-ANNE-de-la-Pérade, site enchanteur, bord du fleuve, à vendre, 1 (819) 376-2011.

208 TERRAINS

A 839-0100 **St-Jean Chrysostome, nouvelle rue asphaltée, pas de voisin arrière, près autobus, école, 500$ comptant, balance lors de la construction.**

A 832-6123 PRES des ponts, à St-Nicolas, Les Boisés du Pont, beaux et grands terrains, prêts à construire

A BEAUPORT, BOISCHATEL, VAL BELAIR, prêts à construire, très grand choix, pour un temps limité, achetez maintenant jusqu'à 1 an pour payer. Jour 563-4850, soir 843-2345

A CHARLESBOURG **Sortie Georges-Muir, grands terrains boisés, services, secteur de prestige, 839-0100**

A CHARLESBOURG, secteur Bourg-Royal, rue des Equerres, Sans TPS ni TVQ, 626-1597.

•A ST-AUGUSTIN, Domaine des Voiliers, suite aux Bocages, terrains résidentiels prêts à construire entre 6000 et 10 000 p.c., près des services et voies d'accès, secteur tranquille et de qualité, profitez des bas taux d'intérêt. Inf. hres/bur. 838-7406

A Ste-Brigitte de Laval, 112 000 pi.ca. bord Rivière Montmorency, accès facile, prix à nég. 666-2427.

A STE-FOY, LES SOURCES développement résidentiel haut de gamme, 878-4342.

A ST-EMILE Choix de secteurs Terrains arrière sans voisin; construisez vous-même, à partir de 22 000 $ 847-2521

A St-Emile grandeurs variées pour cottage anglais parc ilot boisé, choix du contracteur, 843-4624

A VAL BELAIR, magnifiques terrains 6000 à 8500 p.c. boisés, avec services, prêts à construire, aubaine 874-3559 paget ou 647-0899

A VENDRE ou échanger, bord du Lac Delage, 33 000 p.c., du proprio, 849-6588

BAIE ST-PAUL Terrain semi-boisé, en paliers, 321 000 p.c., zone commercial et résidentiel. Vue imprenable sur L'Ile-aux-Coudres, idéal pour développement immobilier. 871-7128

BEAUPORT, du proprio, 6984 ca., 5$ p.c., 847-6057, 661-3320

BEAUPORT, rue De Clichy, 7450 p.c., plus large à l'arrière, services, secteur résidentiel, 664-0207

BEAUPORT, secteur boisé, 527-5588 ext. 0597. Métro, banque de terrains courtier

208 TERRAINS

A VENDRE St-Narcisse de Beaurivage
TERRAINS RESIDENTIEL COMMERCIAL INDUSTRIEL
Pour informations: 475-4372 475-6842

BEAUPORT Terrains avec services A partir de 23 300 $ Choix du constructeur 628-1944

CHARLESBOURG, avec services, prêt construire, Ross Chicoine 628-3880. Courtier Royal 623-1215.

GRAND LAC ST-FRANCOIS Directement sur le lac, prêt à construire, boisé, belle grève, privé, aqueduc, 418-449-1310

La campagne en ville Beaux terrains boisés, bord rivière, 100X200, 1.25$ pi.ca. 831-3756

LAC AYLMER, bord de l'eau, 100x200, prêt à construire, 30 000 $, 849-3229

LAC Castor, à Montauban 38 000 ca., 0.40 ¢ pi., (418) 336-2688.

LAC Perreault, 53 000 p.c. façade sur lac. Après 18h, 628-3645

LAC ST-JOSEPH **Abords du lac, pour maison, chalet, roulotte. Plage, descente bateau, égoûts, aqueduc à l'année. A partir de 12 995$ financement, 875-2242**

LAC ST-JOSEPH, terrain au bord du lac, 100x300, prêt à construire, vue magnifique, 872-8484

LAC ST-Joseph, magnifique terrain bord du lac, face soleil couchant, 135 000$ non nég. 653-8232

MONTCHATEL, boisés, choix constructeur. 847-6057

OCCASION D'AFFAIRE

Beaupré, à liquider, 4 terrains pour 2 logements. A bâtir. Aucun délai, 8,000 $ du terrain. Financement possible. Leger comptant. Bien situés. 849-9829.

RIVE-SUD, terrains résidentiels et commerciaux, de toutes dimensions, 839-3368, 839-5479

60X100, Rue Rigaud, Neufchatel, 25 000$. Tél. 843-9167

ST-AUGUSTIN, vue sur le fleuve, choix constructeur, 878-5320

STE-FOY, boul. Neilson, 40 000 p.c. environ, développement résidentiel 653-2434

St-NICOLAS. Terrains boisés près ponts, et Pl. Normandie. F. Dumont 831-3495

STONEHAM, prêt à construire, 20 000 pi.ca., 6 000$; aussi terrains sur rivière Huron, 682-3351

SUPERBE terrain semi-boisé, Bellechasse, riverain à lac naturel, pêche, chasse, activités sur lac, 2 centres de ski à proximité, 833-2349

TERRAIN commercial, boul. de la Colline, St-Emile, à vendre ou louer, lot complet 160 000 p.c. ou divisés en 5 lots. Financement possible. 843-6591 ou 845-1717.

TERRAINS pour bâtir chalet, bord du Lac des Pins, 16 000 $ près de Notre-Dame de Montauban, 1 hre Québec, 418-336-3053

VALCARTIER, 50 terrains résidentiels, cadastrés, en tout ou en partie. 667-6252, 666-7940.

VALCARTIER, 0.15 $/p.c., terrain 80 000 p.c., 849-2824

210 TERRES

A PINTENDRE, érablière à vendre, 800 à 1000 entailles, cabane à sucre très bon équipement, 1 arpent de large x 13½ de profond, cabanon pour réserve, chalet 20 x 20 excellent état, petit étang. Comprend: Érable, bouleau, sapin, hêtre, merisier, épinette. "PETIT DOMAINE". Gens sérieux seulement, après 18h. 872-6331.

4.5 ARPENTS, grange, garage, possibilité maison, sortie Ultramar. RE/MAX Capitale courtier, Hervé Tremblay 627-3120.

BOISE, chasse et pêche, Seigneurie Côte de Beaupré. 656-9614, 687-4992

CHARLEVOIX Superbe terre boisée de 18 arpents, aménagée pour en faire un domaine exceptionnel (électricité, eau, égoût), secteur de pourvoiries, chasse, pêche, 27 000 $ nég., 418-439-2556 ou 514-463-4109.

COMTE de Champlain, St-Narcisse, ferme forestière, sur chemin public, 130 acres, plantation 120 000 arbres, érablière, sapins de Noel, 45 000 $ 819-537-8000 ou 418-527-5481

LOT à vendre, St-Philemon, Bellechasse, 75 acres, 3/4 en plantation. Bon chemin. 12 500$ négociable. 523-5169

PONT-ROUGE terre à bois 50 arp., bois mou + érablière avec équipement et cabane à sucre, électricité, ruisseau. 875-4792

ST-JEAN Chrysostôme, 80 arpents 1/3 boisé. Sable, ruisseau, rivière Etchemin, chalet, haut potentiel. 100 000 $. 839-0990

212 VILLÉGIATURE HORS QUÉBEC

A 1h30 de Disney, condo 4½, St-Petersburg, bord eau. 683-3207.

A Aller en vacances en Floride, Sarasota (côte ouest), là où le taux de criminalité est le plus bas de la Floride, où la plage a gagné le concours du sable le plus fin et le plus blanc au monde, grand condo 2 chambres, 2 salles de bain, sur terrain de golf, il ne reste qu'après le 28 février de libre, reservez tôt, 599$/can./sem. 653-6897, 872-3780

A Hallandale, Floride, condo 3½ pièces, à vendre ou à louer pour 6 mois, situé tout près de la Caisse Pop. Desjardins. 1-418-629-3294.

A Hallendale Floride, condo 3½ + "florida room", à louer pour 6 mois, 6600 $ US, nov 93 à mai 94, Jour, 418-628-0418, soir 666-5220

A HALLENDALE condo 3½ à louer, Florida Room, oct, nov, déc. 93, 250$ us/sem., 886-2552.

212 VILLÉGIATURE HORS QUÉBEC

A louer condos, West Palm Beach, 4 pièces, tous services, 3 mi. mer, mois ou saison 1000$/US, nov. à mai, 666-3673, 889-9262.

A louer condo, Isla del Sol, St. Petersburg, Floride. 688-3043

A LOUER, Palm Beach, Waterside de Village, condo neuf, 2 chambres, 2 salles bains, sécurité, près de la mer, 2 piscines, 622-9611.

A MIAMI nord 3½ entouré d'eau, 5 min. à pied de la plage, saison ou 3-4 mois, 683-6793, 1-337-7510

A POMPANO, condo, 3½, très propre, piscine, 628-2194, 653-3830

A POMPANO, superbe maison mobile, meublée en neuf, 25 000 $ CAN. 658-6601

A vendre 3½ Intercostal, face "Yesterday", 1000' de la mer, Fort Lauderdale, 650-6186

A Waterside West Palm, condo 4½, neuf, 626-3835.

DANIA, chambre, peut cuisiner, 100$ sem/pers. 819-523-8259

FORT Lauderdale, maison mobile neuve à louer, oct. à mars, 2 chambres, 2 salles de bains, Florida, abri d'auto, 1-305-581-4585

FORT LAUDERDALE, maison mobile 24x48, renovée, meublée à neuf, vidéo disponible, 35 000 $ US. nég. 683-7474

FORT Lauderdale, magnifique maison mobile à louer à long terme, 688-3586

FORT Lauderdale à vendre maison mobile 12X60 meublé, 2 chambres, prix à discuter. 667-0243

HALLANDALE, condo meublé 3 pièces, piscine, 1½ mille de mer, 32 000$ US. 658-5308, 1-665-4252.

HALLANDALE, près mer, piscine très propre, 3 mois et +. 658-3537

MAISON mobile 12 x 40, Miami Nord, très propre, rénové à neuf, avec revenu, Florida Room, (418) 1-545-3456

MIAMI, condo 3½, 25 000$ CAN, 651-1346, 651-1869

MIAMI NORD, condo à louer, luxueux, bord mer, vue panoramique, août à oct., 657-7044, 653-1001

MIAMI Nord condos de luxe, 2 chambres à coucher, près mer sur le canal 683-3579, 527-0746

POMPANO Beach, sur terrain de golf, condo à louer, sem. ou mois, grand 4½, TV et environnement français, secteur sécuritaire. 666-1547 ou 644-1327.

POMPANO Beach, louez ou achetez. Ecoutez 655-0594.

SEMINOLE, Floride. Maison luxueuse, meublée, 3 chambres, 2 salles bains, près toutes commodités. 1000$US/mois. M. Corl (813)321-6217

WEST PALM BEACH, maison mobile meublée, florida, 5 min de la mer, 10 000 $ US, 842-2815

West Palm Beach, condo neuf à louer, vidéo, 822-0257.

214 RECHERCHÉ:

ACHETERAIS ou louerais terrain ou petite terre bâtie ou non, Côte de Beaupré, près eau ou non. Ecrire C.P. 9331 Ste-Foy G1V 4B5.

Propriétés commerciales et industrielles 230 à 249

230 BUREAUX

A 681-8151
BUREAUX
•Québec •Ste-Foy •Vanier •Charlesbourg
De 250 à 10 000 pi ca et plus
Transigez avec des gens d'expérience
COMINAR 681-8151

A 687-3020
GMG PROMOTION IMMOBILIERE
QUEBEC (Parc Jean Talon Nord)
STE-FOY (Parc Technologique)
BEAUPORT (à côté Pharmacie Racine)
Pour bureaux - commerces entrepôts

A 651-9443
BUREAUX
Québec • Ste-Foy Ancienne-Lorette
300 à 10 000 pi.ca.
Spécial 30e anniversaire
Immeubles Roussin 651-9443

A 955 De Bourgogne Ste-Foy, près boul. Duplessis 240 à 800 p.c., parking, 658-5500

A 79 Boul. St-Cyrille Est, 2300 à 7300 pieds, voisin du Grand Théâtre, bâtisse neuve, stationnement intérieur, 529-8499

A 1020 DES ÉRABLES Coin René-Lévesque, 830 p.c., stationnement intérieur, 529-8499.

A 51 des Jardins, près Château Frontenac. 653-7935, 692-5424.

A 839-7430 Av. Maguire, 125 pc climatisé stationnement.

230 BUREAUX

A 653-7458
BUREAUX
• Québec • Ste-Foy
• 500 A 10 000 p.c. et plus
SOCIÉTÉ IMMOBILIÈRE DUPONT 653-7458

A LOUER, bureau-entrepôt, rue Galilée (près Hamel), conditions exceptionnelles, 683-3579.

A QUEBEC choix de 4 sites avec stationnement, ascenseur, 200 à 25 000 p.c., aménage, 524-0148

A Sillery, 600 p.c. à 1100 p.c., Jardins de Coulonge, splendide vue fleuve, ascenseur, climatisé, garage, prestige abordable. 682-5936

A sous-louer, Place Iberville I, face Auberge des Gouverneurs 3222 pi.ca. disponible pour bureau, clinique, commerce. Raymond Belasky Inter-Québec courtier 667-3466

A STE-FOY, CHAREST 250, 345, 715, 810 p.c. CLIMATISES, MOIS GRATUITS Jour 847-0755, soir 659-4708

A Ste-Foy coin de l'Eglise et 4 Bourgeois, diverses grandeurs, déjà aménagé, climatisé, stationnement, tout compris, 653-1242

A STE-FOY, édifice à bureaux, au 2406 Quatre-Bourgeois, idéal pour professionnels, climatisé, ascenseur, parking intérieur, 653-2434.

A STE-FOY, édifice à bureaux, locaux aménagés selon vos besoins, à partir de 296 ca., 651-6852

A Ste-Foy, Pl. Du Faubourg Edifice de prestige, salle de conférence, 742 c. et plus, gicle, climatisé, accès facile, 653-7707.

A STE-FOY **Sous-location bureau, stationnements, édifice commercial. 834-2292.**

A ST-SACREMENT, prix réduit de 300 à 1800 p.c. tout compris. Jean Guimené 658-1652, 843-1151

BOUL. St-Claude Neufchâtel, 1100 chauffé éclairé, climatisé, 843-9471

BUREAU idéal pour notaire, avocat ou comptable, 694 St-Vallier ouest (coin Marie-de-L'Incarnation), accès au parking, 687-3438.

CHARLESBOURG 8000 HENRI BOURASSA 905 DE NEMOURS
de 100 à 5000 pi. et plus, bureaux individuels ou grande surface, avec ou sans services, 624-2325

CHARLESBOURG **5350 Henri Bourassa, bureau et commerce, prix très concurrentiel, tout compris, jusqu'à 6000 p.c., 627-2052**

Edifice De Verchères 1651 Chemin Ste-Foy, coin Madeleine de Verchères, 520 pi.ca. aménagé, neuf, entrée seule, pour services professionnels. Bruno Brassard 682-2929.

ESPACES à bureaux à louer à partir de 95$ par mois, déjà aménagés, non meublé, boul. Masson, Les Saules. 871-8307, 659-7576.

I.G.B. 648-8343
HAUTE-VILLE
150 à 10 000 p.c. et plus
Localisation idéale
Aménagé selon vos besoins stationnement disponible
648-8343

IDEAL pour professionnel, très bas prix, bl. St-Cyrille, 828-9723.

INUTILE de chercher, 3700 pieds, jusqu'en 2000 - conditions exceptionnelles. Centre-Ville, Québec. RE/MAX Capitale courtier Hervé Tremblay 627-3120.

LIBRE le 15 août, 550 $/mensuel, 12x17, plus comptoir et évier, stationnement, climatisé. 682-4194.

LOCAUX à bureaux: 540 et 1530 p.c., 7,50$/p.c., chauffés, éclairés, climatisés, stationnement. Parc Jean-Talon Sud. 1 Mois gratuit par année. Tél. 681-0543.

MAIL CENTRE-VILLE Bas prix, services, 522-4609

MONTCALM, 1049 des Erables, 2 étages, stationnements, 529-9744

MONTCALM Des Erables 650 pi ca env., cachet, 1 oct. 687-9990

★★★PLACE ROYALE★★★ 4 Étages de 1800 p.c., climatisés, disponibles 1er oct. 93, 16$/p.c. incluant les frais d'exploitation, 643-2581.

POUR PROFESSIONNELS Salle de conférence, téléphone, réception, stationnement, 683-2903

PRES hôp. Enfant-Jésus, bureau et entrepôt, 627-2734

BEAUPORT ● CENTRE-VILLE A louer, 2800, 700 et 500 p.c., grand stationnement, négociable. Tél. 667-8418.

ST-SACREMENT 1121 Ch. Ste-Foy, 1200 p.c. pour professionnel. Rangement ou labo disponible 400 p.c., 527-1179

VANIER, bureau, salle de conférence, meublé, avec service de réception, photocopieur, fax, entrepôt, négociable. Karl 681-6145.

VIEUX-QUÉBEC, bureaux différentes grandeurs, services tout compris. Tél. 692-0947.

232 BUREAUX À FRAIS PARTAGÉS

A 655-3340, autoroute 40/boul Laurentien. Secrétariat, fax, téléphoniste, salle de conférence, photocopie.

A 1097 route de l'Eglise, Ste-Foy bureau neuf à frais partagés, libre immédiatement, 651-6096.

A VOIR SANS FAUTE Bureaux fermés, climatisés, accès fax, copieur, salle conférence. A partir de 160 $. 687-5121

Propriétés commerciales et industrielles 230 à 249

232 BUREAUX À FRAIS PARTAGÉS

A PLACE DE LA CITE TOUR BELLE COUR
- Salle de conférence
- Aires de réception, secrétariat
- Photocopieur et fax
- Nombreux autres services
- Grandeurs variées et meublés.

657-6920 653-4169

A Ste-Foy bureaux fermés, coin de l'Eglise et 4 Bourgeois, accès fax, photocopie, salle de conférence, à partir de 200 $. 653-1242

A voir. Frais partagés à partir de 275 $. Enseigne possible avec belle visibilité. 1960 Boul. Bastien, Québec 847-5556, 622-9611

BUREAU à partager, prix très abordable, touchant le domaine de la construction. 688-0443.

BUREAU pour psychologue, disponible demi-temps dans Ste-Foy, salle d'attente privée. 657-5492.

BUREAUX pour professionnels à Charlesbourg, stationnement inclus, 627-2487

CHARLESBOURG 8000 HENRI BOURASSA 905 DE NEMOURS
100 ca et plus, tous les services disponibles si désiré, prix compétitif. 624-2325

Edifice De Verchères 1651 Chemin Ste-Foy, coin Madeleine de Verchères. 1 bureau meublé 500$/mois avec comptables agréés. Bruno Brossard 682-2929

400 $ MENSUEL, services inclus, location au mois. 682-4194.

234 COMMERCES

A Ste-Anne de Beaupre restaurant 130 places avec propriete, chriffre d'affaires 700 000$ Immeubles Canadiens Courtiers, 626-7152

AUBAINE, salon de coiffure à vendre, avec maison unifamiliale à St-Nicolas, 831-5930.

A VENDRE boutique de souvenirs, pour info. 1-438-2335

A VENDRE, imprimerie à Québec, plusieurs spécialités, bon chiffre d'affaires. Ecrire Dept 274, Le Soleil, 390, St-Vallier Est, Québec, QC G1K 7J6

BAR avec salle de réception, capacité 150 places, 270 000 ca. paysager, possibilité ski de fond, 1-418-325-2714

BOUTIQUE accessoires hommes et femmes, Vieux-Québec. Demandez Michel 514-585-3151

COMMERCE de pose et réparation d'asphalte aussi pose d'enduit d'asphalte. Cause maladie. 622-2780, pagette 650-8462

CORDONNERIE
3 moulins à coudre; banc de sablé 3 dans 1; pied de forme; presse à tailler; presse à estamper à chaud; et +, 1-763-3284.

CUISINIERS, serveuses, achetez votre emploi. Comptant minimum. RE/MAX Capitale courtier, Hervé Tremblay 627-3120.

DEPANNEUR bien situé, endroit sécuritaire, clientèle établie, hres d'ouverture intéressantes, 836-7380

HAUTE-VILLE, bar-salon à vendre, 60 places, clientèle établie. Ecrire Dept 273, Le Soleil, 390, St-Vallier Est, Québec, QC G1K 7J6

IMPRIMEURS. La chance de grossir ou être autonome... 3 opportunités. RE/MAX Capitale courtier Hervé Tremblay 627-3120.

PETIT commerce d'aiguisage, bon chiffre d'affaires, bonne clientèle, 832-1781

QUARTIER Champlain, face au fleuve, aubaine, dépanneur, beaucoup de potentiel, faites vite! J. Deschênes, Turmel et Ass 524-4441

REPARATION laveuse/sécheuse-/poêle/frigo. 23 ans commerce. Exceptionnel! Re/Max Capitale courtier Hervé Tremblay 627-3120

RESTAURANT de quartier. Bien situé sur le Plateau à Montréal. Clientèle intéressante et fidèle. 514-538-9822.

RESTAURANTS, clé en main, à vendre, différents secteurs, franchise bien établie, 683-4813

SALON de coiffure à vendre, Haute-Ville, prix à discuter, 527-9669. Courtier s'abstenir

ST-JEAN PORT-JOLI Commerce saisonnier en opération depuis 7 ans. Environnement touristique très intéressant. Bon chiffre d'affaires. Clientèle établie. Du propriétaire: 1-598-6419

236 ENTREPÔTS

A 681-8151

ENTREPÔT salle de montre **QUÉBEC •STE-FOY •VANIER**
De 1000 à 10 000 pi ca et plus selon vos besoins incluant les aménagements
Transigez avec des gens d'expérience
COMINAR 681-8151

A 653-7458
ENTREPOTS
A partir de 2.00$ p.c.
- Jusqu'à 18 000 p.c.
- Près principales autoroutes
- ★ Aussi autres endroits ★ ★ disponibles ★

SOCIÉTÉ IMMOBILIÈRE DUPONT 653-7458

A 651-9443
ENTREPOTS 1000 à 40 000 p.c. bâtisses neuves ou rénovées spécial 30e anniversaire **Immeubles Roussin** 651-9443

A 687-3824, Parc Jean Talon Nord, 3000 ca et plus, porte débarcadère

A louer à Vanier, entrepôt 5000 à 10 000 p.c., hauteur 20', équipement d'entrepôt fourni si désiré. Porte niveau du sol et quai. Situé boul. Pierre-Bertrand. 626-5277

A Lévis entreposage (locker) de meubles ou autres, accessibles. 835-3906.

A SOUS-LOUER entrepôt 1500 pi. ca., dont 1000 pi. réfrigéré, situé Parc Colbert, Ste-Foy. Inf. 1-562-5757 M. Proulx

A St-Romuald, 10 000 p.c. ou moins + bureau, bon prix 839-1020

AUBAINE rive-sud, entrepôt et bureau si désiré, de 1,000 à 20 000 et + selon vos besoins. 831-8860

Au Carrefour du commerce Entrepôts et bureaux, 2750 pc, 20' de haut, aménagés selon besoins. PRIMUM Inc. R. Garnier 872-0600

A VANIER, porte 14', bureau, 2100 p.c. Tél. 681-9395.

BERNIÈRES, centre industriel 50 000 pi ca, hauteur: 23 pi, quai, près voie ferrée et autoroute. Bernard Desgagnes 687-3211 RE/MAX haute-ville courtier

BL. CHAREST, STE-FOY Entrepôt 750, 1000, 2800 p.c. avec bureaux, gicleurs, débarcadère Jour 847-0755, soir 659-4708

• CENTRE d'affaires Vanier, choix grandeur et aménagement • PARC industriel ancien centre distribution O'Keefe, 41 000 p.c. + 7000 p.c. bureau, terrain 220 000 • CANARDIERE 10 000 p.c., entrepôt frigorifié. Marcel Girard 628-6247.

236 ENTREPOTS

BOUL. LA CAPITALE 2000 p.c. bureau, entrepôt 2000 et 1000 bur. entrepôt 5200. 847-0755

BOUL DE LA CAPITALE 3015 p.c. avec chambre froide et quai de réception Jour 847-0755, soir 659-4708

CARREFOUR DU COMMERCE Bureaux et entrepôts à louer, disponibles selon vos besoins. 663-4154, 661-3359

CENTRE industriel Beauport Locaux industriels, 2750 et 5500 p.c., bureaux et entrepôts, bâtisse neuve, disponibles immédiatement. 660-2727

CENTRE-VILLE 4400 entrepôt, + 1530 bureau, climatisé, débarcadère, chambre froide 1er sept 529-1696 658-5703

Chambre froide à louer 3650 pc et bureaux 1500 pc., PRIMUM Inc. Renee Garnier 872-0600

GROUPE...W... Rourke Ltée DE 500/pi à 55 000/pi, pi.ca. Bureau 681-6011 entrepôt

I.G.B. 648-8343 Entrepôt/salle de montre VILLE VANIER 2500 à 8500 p.c. et plus PRIX COMPÉTITIF 648-8343

LIMOILOU, près boul. Capucins, 1000 c., pour entreposage. 100$. Bertin Vachon 647-2626, 849-3232

PARC COLBERT rue Watt, bureaux, entrepôt, 2000, 3300 p.c., avantageux, 687-5410.

238 LOCAUX

A 651-9443
CENTRES D'ACHATS CENTRES D'AFFAIRES ENTREPOTS Aménagés ou sur spécifications Spécial 30e anniversaire **Immeubles Roussin 651-9443**

A 655-3340
CENTRE-VILLE LIMOILOU CHARLESBOURG VIEUX-PORT GRANDE-ALLEE VANIER

A 839-0100 Emplacements de premier choix, Route 20 et 4e Ave. (sortie St-Romuald), immeuble neuf, bureaux, commerces, salles de montre.

A 565 BOUL. HAMEL, bâtisse neuve, 7000 p.c. rez-de-chaussée; 7000 p.c. à l'étage, possibilité d'agrandissement, terrain disponible de 175 000 p.c. Tel. 822-2543.

A 622-9095 Coin 1ère Avenue/Capitale LE METROPOLITAIN 900 pi.ca sous-sol

A 653-1242 A Ste-Foy, coin l'Eglise et Quatre-Bourgeois 1,278 ca. + 910 sous-sol. Emplacement actuel de CIBC

A 651-4389, très bien localisé, Ch. Ste-Foy, près hôpitaux et Holland, 600 à 800 c., bureau ou commerce

A 666-0033, 651-6998 Centre-Ville, bien situé BON ACHALANDAGE

1000 A 10 000 c... A louer, près raffinerie Ultramar 839-3368 839-5479

A CHARLESBOURG 1000 à 4400 p.c., vitrine en façade sur Henri-Bourassa, aménagés. Grand stationnement. Prix compétitif. 627-5145 ou 623-9588

A CHARNY, rénové, bien éclairé et situé 750 p.c. bureau ou commerce. Stationnement. 832-0182

A LOUER. Espace commercial climatisé dans commerce établi, au 6300 boul. l'Ormière, Plaza Les Saules. 200' ca. à 4.50 $/pi.ca., stationnement, 877-0094.

A Levis, local à louer, près du Rond Point de 1000 à 10 000 pi.ca., très bien situé, 835-3906.

A Ste-Foy, boul. Chaudière, idéal pour clinique, médecine douce ou autres. 1150 pi.ca., 653-9114.

AUBAINE, Mail Centre-Ville de 1400 p.c. à 1650 p.c., chauffé, éclairé 750 $ et 1450 $ par mois, J. Deschênes, Turmel et Ass 524-4441

CENTRE CHAREST 1375 Boul. Charest ouest (Côte St-Sacrement), bureaux et entrepôts aménagés selon vos besoins, 1000 à 1700p.c., 687-1123.

CENTRE COMMERCIAL **CARREFOUR LA PERADE** 2400 pi.ca. **650-2121**

CENTRE d'achats Neilson Inc., 770, 950 pieds, libres immédiatement, idéal pour bureau d'affaires, opticiens, articles de sport, boutique de chaussure, confiserie et gourmandise, librairie, cordonnerie. 651-4643.

CHARLESBOURG
de 1000 à 10 000 ca et plus, commercial et bureaux, excellente localisation. 624-2325

POUR commerce ou bureau 600 p.c., 1002 4eme Avenue, 623-8585

RESTAURANT à louer 2,000 et + St-Romuald, bon site 839-1020.

SILLERY, Maguire, 650 p.c. 1er étage, libre, 527-6992

ST-CYRILLE Cartier, 400 p.c. libre 682-6672, 529-3910

STE-ANNE DE BEAUPRÉ, voisin Basilique, local commercial ou à bureaux, 6$ le pi. ca., 622-0684, 843-8032.

VIEUX-PORT: 85 Sault-au-Matelot, rez-de-chaussée rénové, 740 p.c., idéal boutique; 715 p.c. pour atelier ou bureau. Tel. 527-2954.

VIEUX-QUEBEC Face hôtel de ville 3000 pi. commercial Libre maintenant 692-2000

240 PROPRIÉTÉS COMMERCIALES

A ST-JEAN CHrysostome, résidence avec bureaux, entrepôt, terrain 43 000 p.c., 839-6095.

CONDOS industriels, 20 000 pc St-Romuald moderne, divise 839-1020

À louer logements 250 à 299

250 ANCIENNE-LORETTE

A 871-9590 Grand 4½, remis à neuf 435$ + PROMOTION 3½ MEUBLE ACCES FACILE, 1530 PL. DES COTEAUX, APP. 102

A 871-6216, construction récente, secteur tranquille et boisé, près écoles et services, 4½ à partir de 500$/mois. Prenez rendez-vous!

A 664-0641 MOIS GRATUIT Grand 4½, libre, insonorisé, ascenseur, intercom

A 877-6918, 688-8531, 3½ 4½, 380$ à 468$, maintenant ou sept. Incluant PROMOTION

A 871-4800, 4½ tranquille, vue splendide, libre, 450$

A 681-2339, grands 5½, 4½, béton, intercom. Faites offre!

Anc. Lorette, venez négocier votre bail, 4½ très moderne, libre immédiatement, 872-6801, 564-0424.

ANCIENNE-LORETTE 4½ spacieux, insonorisés, 1 mois gratuit, libre 871-4878.

CHARMANT 4½, toit cathédrale, en campagne à 15 min de la ville, 470$, 877-0604, 656-7062

3½ DANS paradis, chauffé, éclairé, libre, entrée lav. séch, 871-4491

GRAND 4½ moderne, rue de la Colline, bien insonorisé, 877-2520.

4½ SOUS-sol, terrain boisé, stationnement, non chauffé, non éclairé, 375 $, 681-9077, 872-4644

251 BEAUPORT

A1 béton insonorisé 4½, 5½, ascenseur intercom, garage intérieur piscine, local récréatif
3 MOIS GRATUITS
666-8754
A 660-4917, 681-2229

3 mois gratuits
Superbe 4½ repeint, ensoleillé, paisible près services

A 667-1710 628-6534 3EME AGE
1 MOIS GRATUIT Du College 3½, 4½, très calme

A 660-9392 3 MOIS GRATUITS 4½ - 5½ Tout compris, près de tout repeint, patio, balcon, autobus
A 660-1160, 666-8489

3 mois gratuits
SUPERBE 4½ rénové, près piste cyclable et fleuve, intercom

A 121 PLACE ORLEANS Immeuble impeccable, 4½ sept., tout rénovés, tranquille, 1 mois gratuit, 666-5738, 624-9146, 683-8102

★ A 488-6 AV. ROYALE ★ MANOIR SALABERRY SUPER PROMOTION 3½, 4½. Qualité vie sécurité, 660-4665 667-7291

A 660-1160, 666-1394 3 MOIS GRATUITS 1½, 4½ tout compris, près piste cyclable, fleuve, repeint

A 666-5979, 4½ sous-sol maison privée, idéal couple retraités ou personne seule, tranquille, 350 $.

A 2755 ST-DAVID, 4½, tout compris, 2 mois gratuits, 663-6326, 667-8713.

A 3465-3475 PETITCLERC 3½ Meublé, 4½, 5½, repeints 667-8418, 666-7454, 661-9246

A 708 BOUL. STE-ANNE 1½ meublé, grand 4½, repeints, 667-8418, 666-1134.

A 661-2189 3½ rénové, éclairé, chauffé

A 661-7534 1 Mois gratuit 3½: 345$, 4½: 415$

A 667-4944, 4½ rénové, mélamine, vue fleuve, 420 $ tout compris.

A 667-4944 4½ propre sur Langevin conciergerie disponible 6 logis

A 626-7593, 4½ rénové, demi sous-sol maison privée

A 681-6863 maison rangée, repeint 8 pièces, près services, 650 $

A 666-2867, 4½ chauffé, bois franc, 1 mois gratuit, libre, 667-7697

A 623-3125, Giffard, moderne, intercom, 3½ - 385$, 4½ - 435$.

A 2670 Gaspard, 4½ chauffé, libre, 1 mois gratuit, 667-0744

A accès Delage 226, 3½, 4½ chauffé libre, 688-0031 525-6857

A BEAUPORT, 1 mois gratuit, 4½ rénovés, éclairés, 2 balcons, stationnement, 660-9684

A Beauport, grand 5½ chauffé, connections laveuse, sécheuse, frais peint, 430$, 661-2375

A BEAUPORT, rue Gaspard, 4½ chauffé, eau chaude, cour, stationnement, très grand, libre présentement, 400$, 875-0195.

A Giffard 4½ chauffé, rénové, entrée lav. séch., stationnement, coin tranquille, 1 mois gratuit, 450 $. Ssoir 687-3002, jour 622-6633.

A GIFFARD 4½ chauffé, lav.-séch, stationnement, 410$, 666-3719 ou Serge Levesque 628-2000

A PRIX SPECIAL 4½ superbe, 667-8461, 564-3334

AV St-David 4½ superbe, rénové, 1 mois gratuit 838-0047

BEAU grand 4½, bien situé, 1er étage, chauffé, tranquille, 666-9516
BEAUPORT, 667-5405

620$ POUR 480$
5½ (3 chambres), béton, insonorisé, ascenseur, intercom, 2 garages inclus, chauffé, poêle et frigo inclus - fin de bail 24 septembre au 31 mai 1994.

BEAUPORT, 4½ chauffé, balcon, vue sur fleuve, 1er oct., 666-8267.

4½ CHAUFFE, grand 4½ chauffé, av. Royale, Beauport, 661-9224

COURVILLE, 4½, refait à neuf, planchers bois franc, 2 balcons, tranquille, 435$, 626-8476, 627--3169.

COURVILLE 4½ RÉNOVÉ près hôpital St-Augustin 400$, 829-2614

COURVILLE, grand 4½ 450$ tout compris, 4½ 330$ eau chaude, parking, 828-2193

COURVILLE petit 4½, non chauffé, non éclairé, 325$, 661-1951.

COURVILLE, quadruplex neuf, grand 4½, idéal couple retraité ou personne seule. 667-9964

GIFFARD, 3½, idéal couple ou personne seule, 661-9224

GIFFARD, 4½ chauffé, eau chaude, 450$, libre, 666-1736

GIFFARD, 3½ 4½ chauffés, eau chaude, libres, 667-0946

GRAND 3½, demi-sous-sol, frais peint, foyer, entrée lav. séch., non chauffé, 365$, 661-7106

GRAND 5½ tout compris, luxueux 600$, 1er déc. 658-5948 soir

GRANDS 4½, chauffé, paisible, près services, 661-4425

1 MOIS GRATUIT 1½, 4½, chauffés, eau chaude, insonorisés, bain thérapeutique, libres, 661-6580

MOIS GRATUIT, 3½ et 5½, câble inclus, chauffé éclairé. Tél: 661-9057 ou 872-6714

1 MOIS GRATUIT Giffard, 2495 Evangeline, grand 4½ chauffé, libre, 667-7658

MONTMORENCY, 5½ pièces, libre immédiatement, 661-6189

MONTMORENCY, Ave Ruel, 3½, 4½, parking, 667-1183, 822-2307

3½ NEUF, meublé ou non, béton, balcon, bain tourbillon, 480$. Tél. 667-4721.

PLACE EVANGELINE 1½ 3½ 4½ 5½ chauffés, éclairés, buanderie, conciergerie, ascenseur, piscine, stationnement int. et ext., construction béton à l'épreuve du feu, près centre d'achats et hôpitaux

1½, 3½: 1 MOIS GRATUIT 663-1551, 663-2771

PLATEAU LES DOMINICAINES 4½ 5½, insonorisés, garage int., câble, ascenseur, libre, 666-3706

5½ RENOVE, chauffé, eau chaude, 400 $, 664-1430, 667-0902

4½, 5½ REPEINTS, 1er, 3e, vue fleuve, 350$ à 470$, libres 661-5571

RUE Delage, 3½ 4½ chauffés éclairés, très propres, 667-5874 Eric

RUE Xavier Giroux, 2½, 3½, 4½, 300 $ à 460 $, tout compris 660-9063, 682-0145

4½, TRES grand, très propre, autobus; 2x3½, meublés. Chauffés, éclairés, lav.-séch., 667-1696

VASTE 4½ au 1er d'une résidence, entouré de verdure, vue sur ville et fleuve.Tranquille, non fumeur pour 1er nov. 420$ 667-2992

VILLENEUVE, 4½ non meublé, chauffé, eau chaude, libre 666-8973

3½, 4½, VUE FLEUVE 666-7620, 688-1999 code 42069

252 CAP-ROUGE/ ST-AUGUSTIN

A CAP-ROUGE PRIX RÉDUIT Beau grand 4½ récent, libre 847-0795, 626-5692, 659-7103

A ST-Augustin grand 4½, 2 chambres, repeint, près école 878-5003

AU mois, Cap-Rouge 3½ meublé, demi sous-sol, 450 $. 650-6606

CAP-ROUGE, 4½, 5½, piscine ext., 652-2432, 624-2335

CAP-ROUGE, 2½ très grand, 335$, 657-4066

CAP-Rouge 4½ tout compris mois gratuit près fleuve, 550$, 659-1533

PROMOTION SPÉCIALE Avec bail de 2 ans: VOYAGE POUR 2 EN JAMAIQUE FORMULE CLUB. St-Augustin, condo à louer, grand 4½, 2 terrains de stationnement. Près parc bibliothèque et école. 563-4173.

3½ SEMI-meublé, laveuse, sécheuse, Ch. St-Louis 651-3665

ST-AUGUSTIN grand 4½, 1er étage, 350$, libre 1er sept., 878-2506

A 650-2282 657-6290 CAP-ROUGE, 4½ neuf de type condo, planchers de béton, intercom, très clair ADM.: 658-5252

A 871-9354, 871-2511 AU ST-FELIX, 4½, 5½ Secteur résidentiel, près école primaire, séminaires Excellente gestion

A 4191 Du Moulin, 3½, 4½ mois gratuit, frais peintures, vue rivière, tout inclus, stationnement, autobus, 650-6381, 653-3273.

A 1308 Provencher, 3½ 4½ libres, mois gratuit, 658-7590, 692-4506

A CAP-ROUGE, 5½, maison privée, foyer, 650-3305

A Cap-Rouge, 4½ + sous-sol non chauffé, non-éclairé 650 $, 654-9336

A Cap-Rouge, grand 4½ très éclairé, insonorisé, cachet, mois gratuit, 647-3838, soir: 659-7246.

A Cap-Rouge, grand 4½ repeint, éclairé, 1 mois gratuit, 651-8328

1314 PROVENCHER 5½, 4½, 3½ ensoleillé, balcon, buanderie, tout inclus, tranquille, 651-3130 522-8328

253 CENTRE-VILLE

A 694-0602 PRES Terminus Voyageur, toutes grandeurs, planchers béton, insonorisé, lav. séch., prix spéciaux

A 722 COTE D'ABRAHAM 4½ 450$ non chauffé, non éclairé, 2 mois gratuits, 648-9470, 683-8102

A 45 ST-JOSEPH 2½, 325$ tout inclus 648-9470, 683-8102

A 872-4674, condo 2 chambres insonorisé, urgent, 1 mois gratuit

A abaisser 3½, 4½ refaits neuf août 93, planchers béton, 647-2599

A ARAGO 3½ 4½ meublés ou non intercom, libres, 688-0031, 525-6857

A LOUER 2½, refaits à neuf, intercom, 250 $ et plus, 523-7109.

4½ A LOUER, 400$, libre immédiatement. Carole 843-5157 soir.

APPARTEMENTS DU PARC Près Parc Victoria 3½, stationnement, intercom, 420 $, tout compris, 648-9508, 682-0145

AUBAINE, grands 2½, 4½, cause achat, ensoleillés, calme, près Hôpital Général, 640-0941, 524-0221.

JACQUES-CARTIER, 4½, meublé si désiré, stationnement, 829-3224.

1½ MEUBLÉ, chauffé, éclairé, 295$/mois, 647-4468.

1 MOIS gratuit, studios, 2½, 3½, 647-2427, 692-3333 (jour)

PLACE DE LA RIVIERE Près Palais de justice 4½, stationnement, balcon, 833-1359

4½ REPEINT, entrée lav. séch., libre 400$ chauffé éclairé. 525-7693

3½, semi-meublé, ultra morderne, 330$. Après 17h30, 523-3280

VILLAGE de l'Anse, 4½, 5½ chauffé, éclairé, 8h30 à 16h30: 522-8899, soir et fin sem.: 522-8919

254 CHARLESBOURG/ CHARLESBOURG OUEST

A 9200 PLACE BELFORT Près Carrefour Charlesbourg, 4½ vous voulez de bons prix, je veux de bons locataires et à long terme. Appellez-moi si vous correspondez à ce critère et on s'entendra sûrement, immeuble de moins de 10 ans, logis refaits à neuf (tapis, prélart, peinture, armoires) 653-6897, 872-3780

A 1614, 80eme RUE 1 mois gratuit et +
4½ Libre, immeuble récent Beau secteur, tranquillité 622-7311, 658-5500

A 2255 DES TOURS PROMOTION SPÉCIALE
3½, 5½, beau secteur, tranquille. 624-8236, 658-5500
A 622-5867, 622-9939

3 Mois gratuits
3E Ave, grands 3½, 4½ tout compris, repeint, près services, autobus, paisible, intercom

A 623-6676 LE CHARLEROY Beau grand 4½, verdure, métrobus à la porte, près 60ème Rue, promotion, 683-8102

A 622-3719 Mois gratuit pour maintenant, 2½, 3½, 4½, 5½, rénovés chauffés, eau chaude, piscine, stationnement, meublés si désiré.

A 900 DE L'OISE Spacieux 4½, aires ouvertes, impeccable, planchers béton, bloc récent, propriétaire présent, prix négociable, 651-5969, 628-6874.

A 626-1847 A abaisser, logements neufs, 3½ 4½ 5½, planchers de béton, ascenseur, intercom Adm. 658-5252

A 623-8994 PLACE GILBERT Grand 4½, moderne, rue privée, métrobus à la porte. 683-8102

A 622-1285 ou 624-9327 5½ NEUF, TRIPLEX 3 mois gratuits, 2 min. polyvante, primaire, aréna, tranquillité.

A 345 A 345$, beau grand 3½, face Atrium. recevez cadeau d'une valeur de 600$ 872-6866

A 623-2763, 624-4424 recherche bons locataires. A qui la chance? 4½ super beau peinture vénitiennes prix réduit, sept.

A 132 46EME RUE EST 1 MOIS GRATUIT 4½, 435$ tout inclus, bois franc, libre, 627-4519, 683-8102

A 623-9824 683-8102 Près Henri Bourassa, Jean Talon, grand 4½ chauffé, eau chaude, rénové, 440 $. 1 mois gratuit

A 626-8809, au 2e étage d'un duplex, logement 4½ entièrement rénové, moderne, armoires blanches, libre immédiatement, 400 $ non chauffé, non éclairé.

A 623-8952 A prix très avantageux, condos béton, 2 balcons, 2 ascenseurs, 4½, 5½, insonorisés, interphone

A 490, 51e Rue O., 4½, rénové intercom 450$ tout inclus 622-9731, 623-4006

A 622-2190, superbe 4½ neuf, 505$ par mois, grand balcon bain tourbillon, près de tous les services. A VOIR!

A 47ème COIN 1 AVE grand 4½, chauffé, eau chaude près services 415$, 623-2310

A-1, COEUR des SERVICES Promotion spéciale, 3½ 4½ 5½ Modernes, 623-9219

A 628-9258, 41E Rue O, studio, 2½, 3½, 4½, bois franc, tout compris meublé ou non MOIS GRATUIT 653-1242

A 628-6256, 688-8531, 4½ béton
GALERIES DE LA CAPITALE 3 MOIS GRATUITS, 2 BALCONS

A 4530 4eme Ave O très grand 4½ aires ouvertes, chauffé, eau chaude, stores inclus, libre 628-0857.

A 657-6123, 4½, 5½, 7880 av. Trudelle, rénovés, prix très raisonnables, ou 688-1999 ext. 42,248.

A 5425 5e AV. Ouest, 4½, 5½ modernes, intercom, concierge, prix raisonnables, 624-2658, 657-6123.

2 MOIS GRATUITS
HABITER LA SEIGNEURIE HENRI-BOURASSA, C'EST ACCÉDER À UN MIEUX-VIVRE.
1½, 2½, 3½, 4½, 5½
Planchers de béton
Ascenseur, garage, piscine, tennis, sécurité, buanderie
10 minutes de la colline parlementaire
Lun. au ven.: 13 h à 20 h
Sam. et dim.: 13 h à 16 h
5350, Henri-Bourassa, bureau 195 Charlesbourg
627-2052

A 1273 Est, bd. Jean-Talon, 2½ repeint, meublé, tout compris. Tel: 872-1560

A 650-2876, 4½ libre sept ou oct. Repeint. Ensoleillé

A 664-0641, près Atrium, impeccable, 4½, 54eme Rue, promotion.

A 652-2329, 720 à 758 St-Viateur, 4½, 5½ neufs, prix raisonnable

A 5800 3eme Avenue Est, 4½, vue exceptionnelle, 663-6326, 622-2952

A abaisser 3½: 390$ 4½: 470$ chauffé propre 627-6330, 525-9503.

A BON PRIX, 4½, stores neufs, repeint, près autobus. 622-8882, 667-4797

ACCUEILLANT 4½, style condo, récent, entrée privée. 524-0269

A JARDINS DE L'EDEN 622-4207 4½, modernes, autobus à la porte, près autoroute Capitale, promotion spéciale, reviens 422$. 683-8102

A louer grand 5½ style condo, 3eme étage, 490 $. 627-1607

A LOUER grand 5½, chauffé, 1 stationnement, 500$. 628-9585

A ORSAINVILLE 4½ libre sept ou oct. 650-2876

A ORSAINVILLE 4½, MOIS GRATUIT, 657-1506 661-7430.

A Place Charlesbourg, studio, 3½, 4½, édifice béton, piscine intérieure, concierge résident 687-2610

A ST-RODRIGUE 4½ ★ ★ SPÉCIAL ★ ★ 628-2797, 623-8621, 626-5468

ATRIUM 3½ 375$, 4½ 450$, mois gratuit, libres, 658-2613, 628-3072

AU 4855, 6e Ave O., grand 4½, repeint, insonorisé, armoires mélamine, grand balcon 623-4006, 622-9731

AVE Paiement 5½ 1er étage, bien éclairé, propre. A voir. 624-0130.

AVE Paiement, 5½ réduit 475 $, tranquille, 626-4786, 626-8279

A voir, 3 mois gratuits 4½, Place Belfort, style condo, 626-3171

A voir grand 3½, chauffé, eau chaude, lav., sech., 400 $. 628-1883.

4½ BEAU, neuf, bon prix, 2 mois gratuits. 666-2732

7056 BOUL. du Jardin, 4½, 410 $, chauffé, 624-2294, 683-8102.

4½, CHAUFFE, bois franc, 2 balcons. A voir! 440 $. 839-4767.

CONCIERGERIE, prix réduit sur loyer épouse à la maison, 871-2499

DES Cyprès 2½ meublé, tout compris, 370 $, 623-0808, 626-8279

4½, DES PLATANES, sous-location, 623-2763, 624-3234.

46EME Rue Est, 4½ planchers bois franc, stationnement, 485 $ tout compris, 626-8164, 682-0145

46E Rue 3½, 350 $-394 $ tout compris 628-5882 682-0145

47E RUE Est, bien situé, 5 pièces, grand terrain, 430$. 628-4107

GRAND 5½ récent, planchers béton, bain podium, douche séparée, balcon, près école et aréna, 2 MOIS GRATUITS, 627-1019

GRAND 4½ chauffé, rénové, bois franc, 623-2200, 835-9630

IMMEUBLE récent, 4½, mois gratuit, 413$, 653-7550, 627-3779

5½ juil, 3½ libre rénovés, près parc et services 655-4480 623-2421

4½ LIBRE immédiatement mois gratuit, 624-0582, 624-0696

4½ LIBRE, super propre, Terrasse du Faubourg, 550$, 623-7878

4½ MEUBLE ou non, chauffé, eau chaude, 622-0295, 626-0567.

4½ MODERNE, 560 $, 3 mois gratuits, 623-5531

500$ MOIS, 4½ très grand, rénové, eau chaude, balcon avant avec vue superbe, stationnement disponible 1 ou 2 voitures, libre aujourd'hui, 1er mois frais du proprio, 623-7458, 495, 41e Rue Ouest.

MOIS GRATUIT, LIBRES 3½, 4½, près Atrium chauffés, eau chaude 667-2638, 626-1990

1 MOIS GRATUIT A VOIR, 7650 av. Trudelle, 3½, 4½, calme, ascenseur, intercom, 640-9558, 682-2214

2 MOIS GRATUITS 4½ Grandes pièces, chauffé, planchers bois, 475 $, 623-2200.

1½ 3½ 4½ MOIS gratuit, retraités/préretraités, conciergé, ascenseur 651-5568

1 MOIS GRATUIT Orsainville, 4½ chauffé, eau chaude, frais repeint, libre, 622-9178

3½: 2 mois gratuits, 4½ déc, 628-6086 627-9339 622-2727

N.D. des Laurentides, 4½ propre, secteur tranquille, près boul. Laurentien, 1er sept. 627-0761, 844-2067

NEGOCIABLE, rénovée, très propre, maison de ville 3 chambres, façade sur la rue, près écoles et services, 624-9317, pagette 664-8532

2½ NEUF, près boul. Capitale, entrée lav.-séch. 626-7655 849-3777

Orsainville, 5375 Écureuils 4½, 2½, 849-3079, 849-3683

PLACE DES SEIGNEURS 1½, 3½, 4½, 5½ 622-8419, 628-0666

4½ 3½ POSSIBILITE semi-meublé, eau chaude, 626-2244, 626-6843

PRES Zoo côté Laurentides, 4½ insonorisé, 680$, 622-7262, 626-3693

3½, 4½, 6½, semi-meublé possible, près sevices, 624-8956

STOP, 2 mois gratuits, 4½, 1er sept., demi-sous-sol. 626-6193 623-7025

ST-RODRIGUE, 3½ meublé moderne, parking, buanderie, 1 mois gratuit, libre, 626-9251.

ST-RODRIGUE, 5½, 2ième étage, chauffé, eau chaude 500$, 623-5531

STUDIO meublé avec cafétériat, tenis, piscine, à partir de 390 $. Soir, 628-3935

TERRASSES du Faubourg 5½ piscine 624-2335, 623-2763

TOUT INCLUS 6130 1ère AVENUE Très grands 3½, 4½, sécuritaire, tranquille, béton, entouré de verdure, métrobus à la porte, promotion spéciale, 623-3775 683-8102

TRES grand 5½, chauffé, éclairé, insonorisé, ascenseur, piscine, lit solaire, près autobus, sept. 725$. 628-8804, 843-9525, 654-8051.

5½ TRES grand, Georges Muir, très propre, fraîchement repeint, 1er oct., 480$ chauffé, 841-3226

TERRASSES DU FAUBOURG
SPÉCIAL! SPÉCIAL! 1 MOIS GRATUIT 3½ 4½
Avec 2 piscines, très grand balcon, certains avec bain tourbillon, planchers béton, bien insonorisés, interphone, grandes pièces à aires ouvertes, vue complète sur la ville et le fleuve.
623-5026, 622-7281 622-4206

255 À LOUER CONDOMINIUMS

A BON MARCHÉ STONEHAM
Promotion spéciale pour fin de saison estivale, meublé, 2 étages, foyer, location à l'année, au mois ou à la semaine. 627-5145

BEAUPORT, spacieux 3½ neuf, foyer, bain sauna, tennis, piscine, 575$, libre 1er oct., 660-4335

CAP-Rouge, construction récente, 5½ + sous-sol, piscine ext., libre Pierre après 17h. 1-387-6089

CAP-ROUGE, condo grand 4½, cabanon extérieur, voisin centre d'achats, 625$ par mois. 627-1019.

CENTRE-VILLE, 3 chambres, insonorisé, parcs, école. 651-0646

CHARLESBOURG Domaine Quatre Saisons, grand 4½ ensoleillé, sécuritaire, 640 $, libre, 822-3170

CONDO neuf 4½, offre exceptionnelle, cause départ inattendu, au 4742 Caroline Valin, app. 1, Cap-Rouge, jour 889-9761, soir 837-0416

CONDOS Belvedere, studio, près tous services, 694-9595, 877-2112

CONDOS neufs Pte Ste-Foy insonorisation supérieure stationnement int. 3½ 4½, 624-2335 623-2763

5½ DE luxe, baie de Beauport 750$. 828-9657, 643-3551

ENTRE Château et Parlement, 2 superbes condos, foyer, parking souterrain immeuble neuf luxueux 1000$ et 1600$. 694-9653 matin

GRAND 4½ très luxueux 2e étage dans immeuble 4 condos. Le Mesnil, planchers de chêne, option d'achat, 875 $. Après 18h: 661-9705.

JARDINS MÉRICI, BLOC 10 Vue sur le fleuve, 2 chambres, stationnement intérieur, réfrigérateur, stores. Tel. 683-7844.

LE ST-PATRICK, 887 pi.ca. ouest, 6e étage, semi-meublé. Un bijou! EGAN courtier enr. 683-4403

MONT STE-ANNE, village touristique, condo 3½, meublé, au mois, saison ou année, 1-514-568-3382 1-514-568-2998

MONT STE-ANNE, condos 1 et 2 chambres, rénovés, location à l'année, prix intéressant, 827-6181.

5½, NON chauffé, construction béton, 2 salles bains, 2 balcons, 1,232 ca., 605 $. 872-4355.

PRES Gare du Palais, superbes condos, mur brique, salle de conditionnement, buanderie. 1½: 400 $; 3½ à partir de 500 $. Jour 878-2092, soir 878-5482

PRES université, 3 chambres, parking intérieur 881-3418, 527-2205

SIMILI-condo 4½, bain podium, ensoleillé, Lebourgneuf, près services. Jour 843-9158 soir 842-6758

SPACIEUX 3½, semi-meublé, foyer, mur pierre, rue Sault-au-Matelot. Jour 692-0676.

SPACIEUX condos neufs, à Pointe Ste-Foy, 2 ou 3 chambres sur 2 planchers, 600$, à 630$, 1er septembre, 657-1138.

STE-FOY, condo 4½ à louer, autobus, université, centres d'achats, vue sur piscine ext., 675$ nég chauffé, éclairé, 522-3707

STONEHAM CONDOS MEUBLÉS 848-4444

TERRASSE du Vieux-Port, 4½, stationnement, 1,050 $. 871-8314.

TERRASSE LEBOURGNEUF 3½ neuf, parking int., sauna, piscine, tennis, 450$/mois. 877-2793.

VIEUX-PORT, à vendre ou louer, studio, spacieux, ensoleillé, parking int., terrasse, soir 871-6874

VIEUX QUEBEC
Restauration exceptionnelle Condo de qualité et chaleureux Terrasse, vue sur le fleuve Ascenseur, stationnement 3½ • 4½, 1 mois gratuit
694-0602, 682-4154

A 975 CHAREST EST 1½, 3½, libres de 325$ à 600$ Bail court et long terme 872-3979 871-0994

A 690 LÉONARD app 103, Ste-Foy "LE CLASSIQUE", 4½, 2 parking, libre 750$, 831-4306, 656-3710

A 872-4674, Urgent! Grand condo, 3 chambres, 3 mois gratuits.

A Charlesbourg, à louer 1x4½, 1x5½, immeuble de prestige, vue exceptionnelle, 681-9385.

ALCÔVES DU PALAIS A vendre ou à louer, studio meublé, près Palais de justice, neuf. A voir! Denise B. Lebel 683-3951 Jean Taillon courtier.

A STE-FOY 4½ oct, 5½ libre, 694-9595

A STONEHAM Condos meublés 2 et 3 chambres, foyer, tennis, golf, vélo, sem. ou mois. Possibilité d'achat, 848-5555

AU St-Amable, spacieux 2 chambres, fenêtres garnies, garage, piscine, 657-5545

AU Village Belvédère, grand 3½, piscine, garage, 690 $. 527-3383, 656-0573.

À louer logements 250 à 299

256 CÔTE-DE-BEAUPRÉ/ ILE D'ORLÉANS

STE-ANNE, 3½, semi-meublé, 682-6672, 827-8657

STE-ANNE de Beaupre 1er étage, 325$, maison 2 logements. 667-9689

257 DUBERGER/ LES SAULES

A 655-7720, 682-3730
Complexe moderne
- verdure, calme, piste cyclable
- grandes pièces, balcon, remise
- près écoles, épicerie, autobus
- accès facile à Du Vallon

3½ - 4½ - 5½ Libres

A 2335 TRUDEAU PLACE DE LA VERDURE Grand 2½, ensoleillé, site enchanteur, près services, autoroute **683-3277, 529-7276 Promotion spéciale**

A 872-8655 3 MOIS GRATUITS 2½ 4½ 5½ tout compris Tranquillité, repeint, autobus Accès autoroute, près de tout

A 682-0880 522-4708 1 MOIS GRATUIT, grands 2½ 4½ chauffé, eau chaude, parking, très propre, très éclairé, 310$, 460$

A 2 MINUTES DE TOUT Coin du Vallon-Hamel, 3½: 385$; 5½: 570$, tout inclus, mois gratuit, 655-3267.

A 847-4284, 653-1242 2½, 3½, 4½ tout inclus 2 MOIS GRATUITS

A 654-9580, grand 4½ libre, sur étage, porte-patio.

A 871-2499, 2½, 355 $, 4½, 495 $ tout compris, 845-4079

A BON prix, 2 MOIS GRATUIT 4½ 5½ août sept 682-9721 658-2615

A Duberger, grand 5½ neuf style condo, près école et autobus, entrée privée. 871-4634 872-8210

A sous-louer, beau 4½, balcon, semi-meublé, libre, réduit 844-1679

5½, 530 $ chauffé, éclairé ou 460 $ non chauffé, non éclairé, 688-0633

CONDO, 5½ état neuf, entrée privée, soir 628-7695, jour 624-1925.

4½ DANS 4 logements, Les Saules, 1e étage, 871-8915, 871-2302

3½, DANS maison privée, parking, tout compris 400 $, 871-9165.

DUBERGER, 2 mois gratuits, 4½, 688-8790, 622-2727

LES Saules, très résidentiel, grands 3½ et 4½, frais peint, 430 $, 465 $, 475 $ mois gratuit 651-1720 877-5963.

1 MOIS GRATUIT Duberger 4½, 5½ semi-meublés désiré, eau chaude, stationnement, libre, 688-9472

MOIS GRATUIT! 3½ et 4½, chauffé, éclairé, tranquille! Tél: 687-9253 ou 872-6714

4½ MOIS gratuit (335$), lav. séch. parking, 877-4580 après 11h.

PLACE HENRI IV 2½, 4½, libres, tout compris, piscine extérieure, 871-2457

Prix avantageux GRANDS ET BEAUX 3½, 4½, 5½ tranquillité, parc, piste cyclable, en bordure Rivière St-Charles, système gicleur, stationnement à 5 min. l'université, 681-9640

RUE BANVILLE, 2½ à 5½ 1 mois gratuit, tous services inclus. Jour et soir, 877-3397

SOUS-louer près Carrefour Les Saules, 4½ remis à neuf, 845-4898

258 LEBOURGNEUF

A 628-0362 PLACE DE LA MORILLE Moderne, planchers béton, 3½ 4½ poêle, frigo, lave-vaisselle, très grand 5½, 624-9146, 683-8102

A 847-3557 Près Galeries Capitale 3½, gratuite, poêle frigo lave-vaisselle, moderne, intercom. 683-8102

A 839-3922 626-1975 8095 Latreille 4½ dans 6 logements, propre, intercom, lave-vaisselle. Promotion!

A 628-6256, 688-8531, 4½ béton 2 balcons, revient à 435$

GRAND 4½, libre, 715 Des Groseilles, rabais de 100$ par mois. 627-0537 de 13 à 17h et de 19 à 21h

LE MESNIL, 2 condos, à louer 4½ - 600$, 6 pièces 900$, non chauffés, ou à vendre, du propriétaire. Bur: 688-9375, res: 826-3321.

MESNIL grand 4½ triplex ensoleillé, libre, 525$ 628-9964, 653-9950

4½ Mesnil, meublé, mois ou année, libre, 695$, 624-4055.

4½ MODERNE 1 ou 2 balcons, différents prix, stationnement, grande remise, très très propre. Tél. 624-4055

4½ NEUF, 2 stationnements, semi-meublé, stores, 626-5879.

PROMOTION SPÉCIALE A partir de 475$, 4½, de 925 à 1015 p.c. système d'alarme contre le vol, interphone, planchers de béton, près dépanneur, piscine, tout près centres commerciaux FAUBOURG DE LA CAPITALE **627-5414**

RUE DU GRIFFON Spacieux, 5½ - 620$, plancher béton, alarme, 1 mois gratuit, 683-7474

URGENT, Mesnil, grand 4½, triplex, 2 parkings, 640$, 628-8207

259 LIMOILOU

A 660-9536 4½, 5½ NEUFS Vue sur l'Ile d'Orléans Résidences Maizerets Salle communautaire caméra, ascenseur A NEGOCIER Abri auto, interphone, passage ventilé, béton, piste cyclable. Possibilité baux 2 ans

A 622-3646 1½, 3½, 4½, 5½ Luxueux, style condo, 2 salles de bains, tourbillon, ascenseur, garage intérieur, intercom-caméra, piscine. 770 Des Peupliers Est Mois gratuit avec bail 2 ans
A 649-0615, 681-2229

Mois gratuits
Très grand 5½, St-Paul Apôtre, (cegep, hôp), repeint, ensoleillé

A 626-1979 Adm.: 658-5252 A ST-ALBERT: 4½ neufs, spacieux, bain tourbillon, ascenseur, intercom, balcon, planchers béton, stationnement intérieur.

A 524-7574 **A NEGOCIER 2½ - 3½ - 4½ Rénovés, intercom**

A 667-1529 A 1485 ST-PASCAL, beau 4½ ensoleillé, propre, bois franc, chauffé, près services, 1 mois gratuit, 425$, 683-8102

A 1895 MGR. PLESSIS 1 MOIS GRATUIT 2½-3½-4½ intercom, près Place Fleur de Lys. 529-9796, 658-5500

A 715 DES PINS EST Promotion sur deux derniers 4½, libres imm., stationnement int., ascenseur, autres services. Info: app. 108, 628-6750, 839-6496

A 25 Sapinière-Dorion PROMOTION SPECIALE 3½, beau secteur 627-3713, 658-5500

A 649-1947 522-4708 1 MOIS GRATUIT, sécuritaire, près hôpital, cegep, grand studio, 3½, très bien tenus, 330$, 350$

A 529-2429 GRAND 4½ aires ouvertes, intercom, près hôpital et cegep ADM., 658-5252

A 658-1506 3½, Rénové, intercom, dépanneur, 18e Rue / Henri Bourassa, Cegep, buanderie autobus Hôpital.

A 300 DES CEDRES Grand 4½ récent, insonorisé, balcon, libre novembre, 663-7493

A 751 24EME RUE 4½, 1 mois gratuit, 395$ chauffé, eau, 624-9146, 683-8102, 523-2105

A 376 6EME RUE beau 6½, bois franc, stationnement, tranquille, 470$, 648-1468

A 790 Des Chênes E. grand 5½ chauffé, eau chaude, 2½ tout compris, stationnement, 622-8222

A 11e RUE, beau 3½ moderne poêle frigo près bus. 849-2332, 564-2686

A 11e RUE, beau 3½ moderne poêle frigo près bus. 849-2332, 564-2686

A 568, 5eme Rue, grand 5½, ensoleillé, rénové, bois franc, libre imm., terrasse, 435$ mois 849-0276

A 1610 DE NIVERVILLE 4½, 440$ libre, 661-8845, 683-8102

A 8e AVE., 4½, bois franc, 375$; 2 pièces meublé, 235$. 524-3656

A 683-5252, 681-0434 Grand 4½ libre, parking

A 420 Bouleaux est, grand 4½ chauffé 451$, 628-8168

A 522-4492, 655-3908 4½, 5½, libres

A 656-9137, 656-9345, 1½, 2½, 4½, près cegep, parking, buanderie.

A 2203 La Canardière, 4½ neufs, libres, 350$ à 400$. 888-4062.

A 445, 3e Ave très beau 6½ rénové, stationnement, libre, 627-0133.

A 2055 DE la Ronde 4½ bois franc repeint, 390$, 529-2855, 623-0855

A 688-8531, 5½ chauffé, bois franc, 1 MOIS GRATUIT, très propre.

A 622-4552, 4½ très propre, près Enfant-Jésus sept. 415$

A 623-3125, près cégep, hôpital, rénové, intercom, 3½-385$, 4½-435$

A 654-9580, St-Albert, 3½, 4½, libres, bois franc.

A 650-6591, à sous-louer, 2½, 3½, Galeries Charlesbourg

A 649-7609, 527-8697 LIBRES 2½ 3½ mois gratuit

A 524-4069, 688-8531, 5½, bois franc, calme, 2 mois gratuits

A 350$, Ste-Odile, sous-louer 4½, bois franc, 628-5806, 622-6529

ABORDABLE, TRÈS GRAND 3½ rénové à neuf, meublé ou non, bien éclairé, balcon avant, arrière, intercom, buanderie, parking, près Hôpital St-François et Cegep Limoilou 523-3839, 647-1407 524-0762

AGREABLE 3½ Jour: 626-7474, soir: 682-2214

A LOUER, 3½, rue Maufils libre, 647-2500

A sous-louer 6½ libre près de tout, stationnement, non chauffé ni éclairé, 475$, 688-1691, 649-9088

A SOUS-LOUER 8½, ou colocataire recherché, 524-7497

A ST-ALBERT, 4½ chauffé, parking, demi sous-sol, 628-2177

A St-Albert, 1 mois gratuit, 4½, tranquille, autobus, 390 $. 626-2923

A STE-ODILE, 2½, 3½, 4½, 5½, meublés si désiré, 628-2797, 623-8621, 626-5468.

A St-Fidèle, 15è Rue, beau 6½ chauffé, 580$, 529-5745

A ST-PIE X, grand 6½, 550$ tout compris. Johanne 654-7429.

AUBAINE ST-PIE X, à voir absolument, rénové, très grands 4½, 6½, immeuble tout béton, épreuve feu, insonorisé, sécuritaire, conciergerie, prix à discuter pour locataire sérieux. 666-4194, 652-2330

AVEC 1 MOIS GRATUIT 4½ bois franc, bel environnement, impeccablement tenu, parking, chauffé, eau chaude, 440$, 626-6048

A VOIR! 3½, tout compris, octobre, 370$, 649-9088.

A VOIR, grand 6½ rénové, 450$ non chauffé, non éclairé, 877-4463

BAUX 10 MOIS Près hôp. et cegep 3½-4½, 385-435 tout inclus 682-0145

BEAU 4½, repeint, stationnement, balcons, tranquille, St-François d'Assise libre, 529-3030

BEAU et grand 4½, repeint, 375 $ non chauffé, non éclairé, 628-0281

BENOIT XV, 3½, chauffé, éclairé, stationnement, 370 $. 648-8850

BENOIT XV, 2½, très propre, 330$ tout inclus 522-8847

2305 Bl. Benoit XV, conciergerie, 4½ dernier étage, belle vue, 1er oct., 562$, 623-5881 après 18h.

4½, 1 CHAMBRE, salle à manger, 450 $ chauffé, libre, 648-1044.

3½ CHAUFFE, eau chaude fournie, entrée lav. séch., frais peint, balcon, porte-patio. Inf: 667-4072

COIN 4eme Ave./4eme Rue, 4½ rénové, pas chauffé 400$ 888-4062

1805 DE Grandville Immeuble béton, ascenseur 1½-3½-4½, 687-1123, 660-5643

DE Léry 4½ chauffé éclairé, eau chaude, parking, 430$ 666-0095

395 Des Bouleaux O. 4½ tout compris, repeint, 527-5973

353 Des Chênes O. 2 mois gratuits 4½, frais peint, 627-8749, 622-2727.

DE Villebon, 3½, style condo, 2e, tapis, stationnement, 400$ 666-9736

11E Rue, 4½ chauffé 345$ 355$, meublé 385$, pas parking, 527-5879

GRAND 5½ Très éclairé, secteur tranquille, libre 1er sept. entrée lav.-séch., balcons, 375$/mois. 647-1371

GRAND 5½, près des services, bail valide jusqu'en juin 95 sans augmentation, tout inclus 630$. 628-3769

GRAND 4½, bois franc, chauffé, eau chaude, parking, beaucoup de rangement, St-Pascal. 660-3227

GRAND 5½, près parc Cartier Brébeuf, 325$ 523-1790.

GRAND 4½ + chambre lavage, chauffé, rénové, 626-9642

JEANNE-Mance, 3½ chauffé, entrée lav. 305$/310$ 649-0255 524-2869

MEUBLE éclairé insonorisé 1½: 337$, 3½: 470$ 623-5531

2 MOIS GRATUITS Grands 3½, 4½, 5½, eau chaude, entrée laveuse/sécheuse, semi-meublé désiré, rénové, 667-6248

1 MOIS GRATUIT 5½ chauffé, repeint, bois franc, parking, libre, 445$, 683-5140

1 MOIS GRATUIT 3½ tout compris, insonorisé, piscine, libre, 649-9909

1 MOIS GRATUIT LE Cavalier, 3½ libre, insonorisé, tout compris, 660-0496

1 MOIS GRATUIT 4½ non meublé, tout compris, près hôpital, libre, 647-1954

2 MOIS gratuits, des Lilas E. 4½ chauffé, frais peint, 435 $ 831-5443

5½, NON chauffé, non éclairé, 375$/mois, oct., 825-2275

4½ NON chauffé, non éclairé, quadruplex, libre, spécial 664-0641

PLACE CANARDIERE 3½, 4½, libres, chauffés, eau chaude, insonorisés, piscine intérieure, ascenseur, 667-2257

PLACE Montserrat, 1½ meublés ou non, bail au mois, 628-8634.

PLACE STE-ODILE 1 MOIS GRATUIT 2½ à 4½, libres, chauffés, eau chaude, insonorisés, ascenseur, intercom, piscine int., 624-9567

PRES cegep et services, grand 2½, sous-sol, tout compris. Après 17h 628-3441, 529-3440

PRES Cégep, 5½, 1er étage, paisible, stationnement, 375$, 523-8619

PRES cegep 3½ chauffé, entrée lav-séch, 355$, 628-4470

4½ PRES cegep Limoilou, 330$ non chauffé non éclairé, 523-4811

5½ PROPRE, 350$, stationnement libre Jour 654-2372, soir 651-2305.

4½ REFAIT à neuf, 3ème étage, 425 $/mois, 268, 7ème Av., 527-1314, 667-3048.

1½ REZ-de-chaussée, porte-patio, buanderie, rue St-Adelard, 285 $/mois, 529-1186, 525-4741

RUE CADILLAC, 4½, repeint, planchers bois franc, 3e étage, stationnement, 380$, 836-4966.

2½ SEMI-meublé, chauffé, eau chaude, près hôpital St-François d'Assise, 661-0116, 684-3742

2½, SEMI-MEUBLÉ PRÈS ENFANT-JÉSUS Après 18h, 667-4684

ST-ALBERT 3 pièces chauffé, non meublé, 626-1469

ST-Albert 4½ bois franc intercom tout compris 628-6007, 624-9102

ST-ALBERT beau 4½, 415$ chauffé, eau chaude, calme, 622-0935

ST-ALBERT, STE-ODILE A voir! superbe 4½, prix spécial, 564-3334 Landry.

STE-Odile 4½ chauffé, aires ouvertes, parking, 651-5472, 628-0851

STE-ODILE, 3½ rénové, chauffé, non éclairé, 425 $, 626-8598.

STE-Odile, 2 mois gratuits, 4½, 627-8749, 622-2727

STE-ODILE Grand 3½, 340$, 4½ 460$, frais peint, tout compris, balcon, stationnement, intercom, entrée lav. séch. pour 4½, secteur tranquille, près autobus. 623-4058.

STE-ODILE, grand 4½, chauffé, meublé ou non, 623-2127, 661-9345.

STE-ODILE Rue Des Bouleaux ouest 5½ chauffé, stationnement, 525$ 683-1564

ST-ODILE, rue des Chênes, 4½ chauffé, entrée laveuse-sécheuse, stationnement, 400$, 875-0195.

ST-PASCAL 4½ chauffé, non éclairé, 1 mois gratuit 666-6828

ST-PASCAL 3½ meublé chauffé, éclairé, 390$, 663-4605, 563-3050.

ST-PAUL-Apôtre, 2½: libre, 3½: août. Tout compris, 628-1258.

ST-PIE X, 4½, chauffé rénové, 2 mois gratuits, 652-0427

ST-PIE X, 2 mois gratuits, 5½, 661-7512, 622-2727

Sur 5e Avenue, grand 8½ sur 2 étages, rénové, non chauffé, non éclairé, 500$. 641-1280

2½, TOUT COMPRIS Micro-ondes 305$ 872-4131, 649-7481

4½, 465 $ TOUT compris, 5eme rue, calme, 688-0979

3½ 4½ tout inclus, mois gratuit, 628-0255, 688-0979

260 LORETTEVILLE/ NEUFCHATEL

A 845-1028 4775 STE-GENEVIEVE #216 NEUFCHATEL A NÉGOCIER 3½, 4½, 5½ Piscine chauffée, rénovés Intercom, tranquille

A 842-2719, 842-4260 Très grands 4½, insonorisés, immeuble neuf, intercom, porte-patio, conciergerie, urgence 24 hres, près du Carrefour Les Saules et Métrobus. Mois gratuit.

A 624-9411, 847-9665 NOUVELLE CONSTRUCTION Coin Decelles et Légaré, grands 3½ 4½, planchers béton, intercom système d'alarme. Promotion!

A 655-3645 847-8006 LORETTEVILLE, très beau 4½ tout compris
2 mois gratuits

A 9530 ST-MAURICE 3½ 4½ 5½, prix spéciaux, 847-5254, 683-8102

A 847-0699 522-4708 1 MOIS GRATUIT, spacieux 2½ 3½ 4½, tous services, 365$ à 495$

A 2335 DES MEUNIERS 3½ à partir de 315$, 4½ à partir 350$, piscine, buanderie, 843-2608

A 4645 STE-GENEVIEVE CONDOS 4½, NEUFS Insonorisés, béton, 940, 681-2339

A 90 St-Maurice, 3½ à l'étage, chauffé, éclairé, repeint, 385$, disponible 628-7251, 654-9477

A 845-9507 1½ 3½ 4½ 5½ 1 mois gratuit, tout inclus, près services

A 843-7623, 4½ et 3½, chauffé, tapis neufs et peinture à neuf, libres

A ABSOLUMENT VOIR 3½ 4½ 5½ rénovés, tout compris + piscine, intercom, verdure, soleil, aire de jeux et repos, 845-0822

A SOUS-louer, Loretteville, grand 5½, 490 $ nég., 847-4053.

4½ CHAUFFE, eau chaude, près des services, libre, 878-2476

4½ DANS maison privée, frais peint, tout voir, 445 $, 842-2674.

3½ DANS triplex 360$ mois, secteur tranquille, près tout, 877-2138

GRANDS 3½, 4½, chauffés, près services, 2 mois gratuits bail ou mois ou année, 847-6356, 667-9061

GRAND salon, chambre, cuisine, salle lavage, 842-7977 après 18h

LORETTEVILLE Près services, grand 4½ tout inclus, 1 mois gratuit, impeccable, tout rénové, porte-patio, verdure, tranquille, 845-0885, 683-8102

2 MOIS GRATUITS GRAND 4½, 842-9561

1 MOIS GRATUIT Neufchâtel, 5½ non meublé, tout compris, libre, 843-1730

RUE Boucher, 3½, 5½, 1 mois gratuit, 845-1223, 871-3515

145 ST-JOSEPH, très grand 2½ semi-meublé, près de tous services, libre. Tel.: 843-5019.

261 MONTCALM/ SAINT-JEAN-BAPTISTE

A 683-2829, août, sept. Réduction spéciale ou meublé
- 475 Ch. Ste-Foy (Casot) 5½ 540 $
- 985 Calixa Lavallée 5½ 595$
- 860 Des Jésuites, 4½, 520 $
- 1147 Ch. Ste-Foy, 4½, 495 $
- 1410 De Repentigny, 5½, 568 $
- 1649 De l'Entente, 5½, 556 $

A 875 HOLLAND 4½ sous-location, LIBRE, Logement de prestige, 6e, dernier étage, balcon, garage intérieur, chauffé, très moderne. Concessions. Jour 688-8412 soir 681-5791

A 681-6468 522-4708 Des Erables, 1½, 2½, 3½, semi-meublé ou meublé, buanderie, ascenseur, sun deck, 345 $ à 505 $

A 683-6469 NEUF/RENOVE Sécuritaires. Site très recherché, 2½, intercom, lavoir, rangement, tout compris, 390$, 522-4708

A 960 Raymond-Casgrain 7½, chauffé, eau chaude, rénové, verrière, ensoleillé, parking, 750 $. Jour 527-9917, Soir 831-6028

A 647-1158 522-4708 1 MOIS GRATUIT, 1½ semi-meublé, intercom, buanderie, possibilité stationnement, 255$ à 300$

A 527-9170, rénovés
1420 de Callières, 3½ meublé 380 $
875 M.-Bourgeois 4½, 560 $
1480 de Montmorency 5½ 620 $
850 des Jésuites 4½ meublé 490 $

A 687-4217 527-9038, à côté hôp. St-Sacrement grand 3½ chauffé rénové balcon piscine, stationnement, 495$

A 524-4771 Prix réduit, demi-sous sol 3½ chauffé, éclairé, 340$

A 705 CHOUINARD 3½ 395$, 4½ 535$, 6½ 850$, chauffés, eau. 527-4434, 624-9146 683-8102

A 527-3383, 656-0573 1 Mois gratuit, Casot, 3½ chauffé eau, chaude, 410$.

A 880 CASOT, 3½.... 683-6491 FRASER, 4½...... 648-1705 1 Mois gratuit, location 688-8531

A 523-5801, 682-5573 1½, 3½, semi-meublés, chauffés eau chaude libres immédiatement

A 100 pi des Plaines, grand 2½ semi-meublé, planchers sablés, frais peint, pag. 688-1999 (62535)

A 60 Laurier, 5½, 685$ mois, chauffé, eau chaude, libre 529-9917

A 849-1121, magnifique, neuf balcon, vue, parking, 650 $

A 472 Ch Ste-Foy, 6½ près Cartier 1er étage, 527-5873, 683-0521

A 370 ch. Ste-Foy, rabais 3½ propre 654-5254, 683-6896

A 390 Ch. St-Louis, face Plaines, 2½, 3½, 527-8413.

A 683-2871, sept., oct., 5½, rénovés, 495 $ et 500 $.

A 234 ST-JEAN, 3½, chauffés, 370 $, 525-9231, 525-7915.

A 654-9580, Calixa Lavallée 1½, 2½, libre

2½ A AIRES ouvertes, mezzanine, foyer, balcon, 400$, 640-9288

ABERDEEN entre Salaberry et Cartier, personne tranquille 6½, chauffé, parking, occupation immédiate, 800 $. 524-2032

A côté église, 4½, D'Aiguillon, en rénovations, bois, âtre, 524-9846

A louer studio avec terrasse, tout compris 225$. 647-0895, 525-8952

APP. luxueux, rue Cartier, entièrement meublé, stationnement, 4½ pièces, 850 $. 828-9404.

A sous-louer 4½ chauffé, éclairé, bien insonorisé, libre oct. 683-5389

A SOUS-LOUER, OCCASION Face Plaines, 3½ meublé chauffé, éclairé, stationnement, impeccable. 683-3951, 524-0118

A ST-SACREMENT 3½ semi-meublé, chauffé, eau chaude, 445 $; 5½, chauffé, stationnement, 615 $. Tel. 683-1564.

AU SEJOUR 315 St-Jean et 370 Lockwell Attrayants studios, 1½, 2½, 3½, ascenseur, insonorisés, intercom, stationnement intérieur, bail moins de 12 mois considéré. Fenêtres panoramiques.

Promotion spéciale 529-8387

AV. DE VIMY 3½ tout compris. Immeuble en béton, ascenseur, intercom, buanderie, 565 $. 683-1564

AV. MONK, demi-sous-sol 1½ meublé, chauffage non inclus, bien éclairé, repeint, pas de stationnement, 295$, s'adresser à: 654 Joffre, app. 2, 527-2204

AV. Laurier (no. 450), luxueux 8 pièces, parking, 1er oct., 522-8561

AVE. De Bernières, 3½, demi-sous-sol, semi-meublé, non chauffé, 1er octobre, 425$, 524-0046.

AVE Murray, 8½ rez-de-chaussée, près école primaire, chauffé, eau chaude, parking. Soir: 688-1902

LE PRESTIGE ABORDABLE!
les Jardins MÉRICI
688-1630
Pour information ou pour visiter les différents modèles d'appartements disponibles
(1½,2½,3½,4½,5½)

SITE EXCEPTIONNEL
(face aux plaines)
RETRAITÉS
autonomes, semi-autonomes
RÉSIDENCE GRANDE-ALLÉE
CHAMBRES AVEC SALLE DE BAINS ET REPAS INCLUS
(COURT SÉJOUR, SI DÉSIRÉ)
• Salle à manger
• Magnifique chapelle
INFIRMIÈRE 24 HEURES
667-6355

À louer logements 250 à 299

261 MONTCALM/ SAINT-JEAN-BAPTISTE

A VOIR, loft avec mezzanine semi-meublé, tous services inclus, entrée privée, stationnement, 575$. LIBRE. 648-9214

3½, A VOIR, semi-meublé, balcon, parking, 682-6672.

BD. RENE LEVESQUE Près des Erables, 3½, 7½ chauffés, éclairés, stationnement, 529-7190, 527-4424

BEAU grand 5½, chauffé, bois franc, stationnement, Calixa-Lavallée, 545$, libre. 522-0583

BELVEDERE, 3½ 4½ chauffé, eau chaude, très propre. 658-3940

910 BELVEDERE, oct., 5½, 2 chambres, bois franc, balcon, 470$. 527-3144, 683-4909

BELVEDERE, près Chemin St-Louis, 4½, libre oct. Sem. jour: 527-8964, soir: 563-8921

BOUGAINVILLE, 2 X 6½, 720 $ et 760 $, stationnement, chauffé, eau chaude, calme désiré 683-1217 ou 527-9765

CALIXA-LAVALLÉE
8½ rez-de-chaussée, libre, chauffés, eau chaude, 1.100 $. 683-1564.

1 MOIS GRATUIT
CALIXA-Lavallée, 3½, 5½ chauffés, semi-meublé désiré 688-9451

CHATEAU St-Louis, Grande-Allée près Cartier grand 6½ rénové au 1er plancher. 523-2990

1½ CHAUFFE, éclairé, meublé si désiré, buanderie, ascenseur, 720 St-Jean. Tel. 649-7538

2½, CHAUFFE, semi-meublé, 325 $. 527-6420, 527-8964

CREMAZIE, 3½ ensoleillé, parking, non chauffé 385$. Jour 529-2245, soir 525-5666

CREMAZIE Ouest, 6½ pièces, libre 1 oct. 529-5100

À D'Aiguillon 5½ sur 2 étages, 1 sept., 445 $, 682-0174

D'AIGUILLON beau 5½ spacieux bois franc 522-5777, 529-2245.

3½ DEMI sous-sol, chauffé, éclairé. 683-8788, 683-7886.

DUFFERIN, 3½ semi-meublé, intercom, 405 $ tout compris, 682-0145

3½ ENTREE lav., sech., stationnement 435$. 1 mois gratuit. Demandez Patrick ou Julie 849-1814

6½, ENTREE lav. sech., parking, 595$, sept ou oct. 683-9586, 644-4738

FACE Grand Théâtre, studio, 3½, ascenseur, intercom, services inclus, entre 8h30 et 16h30 522-8899, soir et fin sem.: 522-8919

FACE Plaines, 1½ 295$, rénové, tout inclus. 647-2825.

FRASER, 7½ chauffé, 3ème étage, 775$, libre 1er oct., 527-9427

FRASER coin Cartier 3½ très propre chauffé eau chaude 495$ 649-7029 681-1061

GR. Théâtre 1½ 285$, 315$, parking, tout inclus 647-2825

GRAND 4½ 1/2-sous-sol très éclairé 460$. Jour 682-3094, soir 683-6252

GRAND 4½, cour, patio, 625$ mois, 1615 de l'Entente, 842-7749

GRAND 6½, St-Cyrille coin Holland, 625$, 692-0581, 688-8209

GRAND 6½ sur 2 étages, cour ext., Entre 18h30 et 22h 522-4891

GRAND 4½, Lockwell, près de tout, occupation rapide, 529-8788

67, Grande Allée Est, superbe 6½, foyer, 785$/mois, 649-7420

GRANDE-ALLEE, 4½, planchers bois, parking, 575$. 648-8716

HABITAT 435 - 440
4 et 6 Pièces, chauffé, éclairé, épreuve du feu, piscine et stationnement intérieurs, libre. 687-1123.

LE BARONET
Angle Grande-Allée/Cartier 'Pour être proche de tout'. 3½, libre, chauffé, concierge, ascenseur parking intérieur. Tel. 524-3007.

★ ★ ★ ★ ★
LE LAURIER
600 Av. Laurier directement sur les Plaines, 3½, 5½, 6½, édifice de prestige avec portier. Bail à court ou long terme, meublés si désire. Libres immédiatement ou plus tard. Inf. 687-2610.

★ ★ ★ ★ ★
LE MONTMORENCY
Sur la Grande-Allée, près rue Cartier, 1½, 3½, 5½, meublés si désire, avec portier 24h, dépanneur, piscine, vue sur fleuve. Libres immédiatement ou plus tard. Inf. 687-2610.

LOCKWELL 11 pièces 4 chambres chauffé, repeint, 1200$. 648-1044

LOCKWELL, 2½ rénové, buanderie, libre imm., 871-0253.

LOFT rénové, cachet, 1,350 et +, 525 $ non chauffé, 291 St-Vallier Est. Jour: 529-2245, soir 525-5666

MARG.-BOURGEOIS grand 6½ rénové 1er étage, 640$, demi-sous-sol 4½, 460$, non chauffés 651-4957

MARGUERITE-Bourgeois, 3½, 450 $, rénové, chauffé, stationnement, 683-9966.

MEUBLe 1½ à 7½ TV vaisselle Plaines, 529-2484 soir

2½ MEUBLE, personne tranquille près hôp. St-Sacrement, 527-4170

1 MOIS GRATUIT
FACE hôp. St-Sacrement, luxueux 1½, 4½, semi-meublé désire, stationnement, 527-8491

PAROISSE St-Dominique, face aux plaines, chauffé, 3 chambres, salon, salle à dîner, cuisine, 1½ salle bains, balcon, bois franc, libre, moins de 900$. 687-2798

7½ PIECES, 585$ par mois, 64 Crémazie ouest, 529-9235.

6 PIECES, très luxueux, 1200 $ non chauffé, non éclairé. Jour: 687-2440

★ ★ ★ ★ ★
Place des Braves
Sur le Ch. Ste-Foy, près du Parc des Braves et de la rue Belvédère 1½, 3½, 4½, meublés si désire, dépanneur, piscine intérieure, sauna, garage intérieur. Libres imm. ou plus tard. 687-2610

736 PÈRE-MARQUETTE
3½, à louer, chauffés éclairés, 681-6773, 687-1123

PRES des Erables 1½ 3½ chauffés, balcon, rénovés, soir 683-5489

3½, 612 R. Levesque, meublé, buanderie 375 $. 872-7800, 687-2537

1½ RENOVÉ semi-meublé, tout inclus 325$. 730 Ste-Claire, 529-7707

3½, RICHELIEU, semi-meublé, chauffé, 2ème, balcon, parking, 365 $, 829-0949.

RUE de Bienville 2½ chauffé, 375 $, 688-6031

★ ★ ★ ★ ★
Samuel de Champlain
Chemin Ste-Foy, près Cartier 1, 2, 3 chambres. Vue panoramique, piscine intérieure sur le toit, sauna, proximité de tous services. Meublés si désiré. Libres immédiatement ou plus tard. 687-2610.

SAMUEL Holland 4½ à sous-louer, 12ème étage, tout inclus, nombreux services, 695 $, libre septembre, 688-7091, URGENT

3½, St-Cyrille/Belvédère, entrée lav. sech., 653-7840

ST-SACREMENT, grand 2½, demi-sous-sol, semi-meublé, rénové avec goût, près des services, personne tranquille, tout compris 375$. 527-5140, 527-5020.

ST-SACREMENT, 7½ (1700 p.c.), chauffé, 4 chambres, stationnement, 850$. 681-2763, 1-466-2565

ST-SACREMENT, 3½, chauffé, eau chaude, 440$ mois, 687-1437

SUPERBE APPARTEMENT
Secteur très tranquille, 5½, 3 chambres, ensoleillé à l'année. Piscine - garage chauffés. Près plaines d'Abraham, vénitiennes comprises, 995 $/mois. Cause départ ext. Demander Pierre 877-4255 bur., 640-7674 pagette

URGENT! A sous-louer, 6 pièces, 1025 des Laurentides, 750 $, peinture fournie, non chauffé, non éclairé. 682-0016 ou 687-3847

262 RIVE-SUD

A 832-4253 839-3922
A Charny, près parc des Chutes, grand 4½, neufs, près ponts, stores, intercom insonorisés PROMOTION!

A 1701 LAVOISIER
St-Romuald, 4½ 460$ tout inclus, possibilité de conciergerie, 834-0023, 683-8102

262 RIVE-SUD

A 834-2050
BOISE, NEUFS E.W. BENSON
Studio, 3½, 4½, 5½
PISCINE CHAUFFÉE
Ascenseur, vue sur le fleuve, interphone, passage ventilé, accès pour handicapés.
PHASE I:COMPLET
PHASE 2
25% DE LOUER
Prêt à partir de déc.
Réservez votre place

A 832-7301
TOUT INCLUS
Charny, très grands 2½ 3½ 4½ 5½, tranquille, entrée lav. sech. beaucoup de verdure, autobus à la porte, proximité des services. promotion spéciale. 683-8102

A 832-4624
HABITAT DES CHUTES
CHARNY, 3½, 4½, 5½, accès facile, très grands logements, entrée laveuse sécheuse, piscine, terrain boisé, prix tout inclus, conditions avantageuses, gratuité

A 837-4503
Lauzon 2½ 3½ 4½: 435$ tout compris spécial Mil Davie près cegep

A 837-7594 LEVIS
4½, propres, tranquille, près des services, entrée lav. sech., verdure, mois gratuit, services inclus.

A 655-8828 839-5250
Charny, 1½ 2½ 3½ 4½ tout inclus, piscine, prix compétitifs

A 655-3583 ou 833-3263, 3½ à 5½, Levis, St-Romuald, Charny. PROMOTION! Logement-témoin

A 835-3542, 688-8531 LEVIS 4½ moderne près Canadian Tire «Allocation déménagement 1000$»

A Bernières, 4½ style condo rénové, porte-patio, parking 832-6694

A CHARNY grand 4½ style condo 1er plancher, 560 $/mois, libre 1er nov ou 1er déc. 832-7308

A LEVIS, PLACE KENNEDY 2½ à 4½, meublés désiré, piscine, tout compris. 837-7978

A St-Jean Chrys. 4½ non chauffé ni éclairé 425$ et 450$ Soir 839-5368

A ST-NICOLAS, 2½, 3½, 4½, 5½, rénovés, nouvelle administration. Sem. 657-6123, soir 836-5247

A St-Rédempteur, beau 4½, dans 4 logis, moderne, ensoleillé, secteur paisible, aucun voisin arrière. Soir 831-8796, 841-3230.

A St-Rédempteur, 3½ 4½ libres, chauffés, propres 653-4930 836-1796

A St-Romuald, 2½ chauffé, éclairé, meublé, stationnement, 360 $/mois, 1er sept. 839-9617

A ST-ROMUALD, 1½, 2½, 3½ 4½ chauffés, éclairés, libres. 647-2500

A St-Romuald grand 4½ insonorisé, rénové chauffé éclairé 845-9866

A ST-ROMUALD, à louer, beau grand 5½, à 10 min. de Ste-Foy, secteur boisé, 400 $ non chauffé, non éclairé, cause départ travail à l'extérieur. 839-5272, 834-2157.

A VOIR! Lauzon, beau 4½ rénové clair central calme 365$ 837-6411

CHARNY 3½ 4½ chauffés éclairé 1 mois gratuit, 832-1685, 831-6195

CHARNY, 3½, 4½, impeccable, mois gratuit, 832-0931, 831-5417

CHARNY Des Générations appartement-condo 4½, lave-vaisselle, plancher bois franc, grand rangement. 1er sept. 832-5750, 832-8837

CHARNY, grand 4½, récent, 1er étage, impeccable, insonorisé, 395$, 836-5988.

CHARNY, grand 4½ près aréna, 455$ chauffé, éclairé, 834-0884

CHARNY - RECENT
4½, près nouvel hôpital 2 parkings, 832-6466, 839-8392

DUC DE LEVIS, 4½, 3½, béton, ascenseur, tous services inclus 750 $, 650 $. 833-9747.

LEVIS, 1½ mois gratuit, très beau 4½ chauffé, éclairé, stationnement déneigé, près services, 833-7642; après vendredi 836-6018

LEVIS 10 rue Dorval, beau grand 4½ moderne très propre, endroit calme Promotion spéciale 838-0804

LEVIS, 4½ rénové, semi-meublé, cour stationnement, 295$ 647-2825

MOIS GRATUIT! 3½ et 4½, chauffé, éclairé, près cegep. Tel: 837-1687 ou 872-6714.

ST-ETIENNE, 3½ demi-sous-sol, meublé chauffé éclairé idéal personne seule, 385$, libre, 836-2307

ST-JEAN, 3½ dans jumelé, entrée lav. - sech., patio privé 365$, 832-9574, 834-8055

ST-JEAN Chrysostome, 5½, cabanon, près services, couvre-plancher neuf, frais peint, libre immédiatement, 882-2179

ST-JEAN Chrysostome, spacieux 4½, aires ouvertes, 426$ à 476$ mois. 839-2347, 839-0921, 834-2906

ST-JEAN Chrysostome 4½ neuf, aussi 4½, dans quadruplex, secteur calme, mois gratuit. 839-4439.

ST-NICOLAS, grand 4½, 2 balcons, porte-patio, près des ponts, 1 mois gratuit. 836-2678.

ST-Rédempteur, 4½ libre, 1 mois gratuit, 325$. 836-2176, 658-6368

ST-REDEMPTEUR, grand 4½ dans triplex moderne, vénitiennes et déneigement fournis, grande cour, 450$. 651-5856 847-7466

ST-REDEMPTEUR, 4½ et 5½ libres, 831-4812.

ST-REDEMPTEUR, 1 mois gratuit, 4½, 370$, libre, 831-0267

ST-ROMUALD, 4½, 5½, complètement rénovés, 839-7683, 681-4026.

ST-ROMUALD, 3½, 420$ chauffé, éclairé, 3½, 310$ 839-6363, 888-4862

ST-ROMUALD 4½ non chauffé ni éclairé, propre, parking, 831-5044

ST-ROMUALD, 4½, 335$ non chauffé. 1 mois gratuit, 839-9715

ST-Romuald, 2 mois gratuits, 4½, 839-9242 622-2727

ST-ROMUALD grand 4½ près parc, 2 stationnements, 882-2955.

ST-ROMUALD, idéal personnes âgées, 3½ frais peint. 839-5937

ST-ROMUALD, St-Jean Chrys. 4½ 5½ intercom, insonorisé, près ponts, bus, 1½ mois gratuit. 834-8382, 839-6038

ST-ROMUALD
TRANQUILLE REPOSANT NOUS AVONS UN 4½ POUR VOUS 835-6004

263 ST-ÉMILE/ LAC ST-CHARLES/ STONEHAM/ LAC BEAUPORT

A sous-louer 3½ semi-meublé + lav. sech., rez-de-chaussée, libre Gaby après 17h00: 843-8392

LAC BEAUPORT, près des pentes, superbe 4½ (haut maison suisse), terrasse, foyer, chauffé, éclairé, câble, 650$. 849-1774.

LAC-BEAUPORT, 4½, 1er sept., 535$, 849-5182.

LAC Beauport, 3½ chauffé, éclairé, meublé, câble, 350$. 849-2929

264 SAINT-SAUVEUR

A 524-4771
PRIX REDUIT
4½: demi-sous-sol chauffé 335$
4½: chauffé, 385$, 1er étage
4½: non chauffé 325$ à 340$
5½: non chauffé 375$ et 445$

A 480 MAZENOD
3½ libre, 285$, 1 mois gratuit 648-9470 624-9146 683-8102

A 546 ANNA demi-sous-sol 3½ repeint, libre, 275$, 681-7176, 524-3470

A 424 rue Des Oblats, 5½, 395$, non chauffé, non éclairé, 872-6866

A 877-0769 tout inclus 4½, 395 $, 2½, 295 $

AGREABLE 2½
Jour: 626-7474, soir: 682-2214

A LOUER 2½ 4½ libres 647-2500 entre 9 et 21h

1½, 2½, CHAMBRES 667-8696

3½ DANS une coop, cour arrière, tranquille, moderne, 300$ non chauffé, 647-1105, 649-9966

DE TRACY, 4½ pièces, entrée lav., sech., parking, 350$. 871-4196

ENTIEREMENT rénové, 2½, 3½, grands, libres, aussi 4½ et 5½ entrée lav. sech. 522-4247

3½ 4½ ENTIEREMENT neufs, Marie-Incarnation, balcon 835-9558

4½ 370 $, 3½ 303 $ à 340 $, 2½ 285 $ non chauffé, parking, 832-0377 soir

OCTOBRE, studios neufs, ensoleillés, tranquille, balcon, porte-patio, entrée laveuse - sécheuse, 275$/mois. Tél. 649-0883.

264 SAINT-SAUVEUR

PRES Cartier, 2½, 4½, 280 $, 400 $, tout compris, 524-3405.

PRINCE Edouard, 2½ chauffé, éclairé, 350$/mois, 888-4062

3½ REFAIT à neuf, entrée lav., sech., intercom, 623-5122.

3½ REPEINT, entrée lav. sech., personne tranquille. 527-4170

ST-VALLIER, 3½ 5½ semi-meublés ou non, 682-2214.

ST-Vallier O., 4½ neuf, 375 $ mois pas chauffé, ni éclairé, 888-4062

266 SAINTE-FOY

A 3029 Laforest
LE BAKOUA
1 MOIS GRATUIT +
REDUIT 200$ SUR 2EME MOIS Bail de 2 ans, dernier 6½ bien situé, repeint, piscine, chauffé, éclairé, rangement, stationnement ext. ou int., lavoir, balcon, ensoleillé. 657-5441.

A 650-2121
DOMAINE DES COMPAGNONS «RÉDUIT»
3570 Des Compagnons Spacieux 3½ 4½, tout inclus piscine, meublés si désire

A 652-8481
Terrasse McCartney
1 MOIS GRATUIT
RENOVES. Grands 1½ à 4½; 3½ lav. sech. rénovés, béton, boisé, piscine, parking int., tout inclus. 4½ à 575 $

A 652-1104
MOIS GRATUIT
PLACE BONNE-ENTENTE
RENOVES 1½ à 4½ TOUT INCLUS, à partir de 365$/mois Piscine, stationnement, tranquille

A 658-3411
Face au Campanile
1½ à 4½ - TOUT INCLUS A PARTIR DE 385 $
1 MOIS GRATUIT
RENOVES, interphone, stat. int.

A 658-5893 650-0538 871-7533
• 1098 DIJON, 2½ balcon, chauffé, semi-meublé, près services, ministère du Revenu. 400$

A 652-9700
2½ à 5½ meublés ou non, chauffés, éclairés, planchers bois franc, excellente conciergerie, service d'urgence 24h, grand terrain, piscine, secteur tranquille, près Métrobus.

A 3480 MC CARTNEY
1 MOIS GRATUIT, 3½, 4½ SEMI-MEUBLE OU NON PISCINE INTERIEURE EAU CHAUDE PARKING, BOIS FRANC BALCON, 650-2421, 692-0557

A 651-9443
MOIS GRATUIT
4-Bourgeois & Maricourt Grands 2½ à 5½, propres, piscine, métrobus, services.
A 656-1322

1 MOIS GRATUIT
2½ 4½, chauffés, éclairés, repeint, 775 Rougemont, App. 15

A 564-1257
4½, tous services inclus, repeint, très bien situé

A 879 PL. BELOEIL
Libre 5½ semi-meublé
PRES UNIVERSITE
Très propre, buanderie, dernier étage, 658-3586

A 3003 LAROCHE #5
2½ tout inclus
Semi-meublé, rénové
651-8205

A 658-3284, SPECIAL
NORVÈGE, GRAND 3½, aires ouvertes, tout inclus
A 651-1159, 651-8405 grand 5½

1 MOIS GRATUIT
Très propre, bien placé, métrobus, université, cegep, libre.

A 603 DE NORVEGE
MOIS GRATUIT, sous-sol, grand 2½, très propre, tranquille, concierge, buanderie, à 10 min. université, 350$ mois chauffé, éclairé. 653-2701 soir, 871-8378
A 658-3284

1½, 3½, 4½
Spécial, près de tout
A 2 PAS UNIVERSITE
1½ 3½ AOUT. SEPT
TOURS CHAPDELAINE
653-0524 JOUR

A 731 CH. SCOTT
LIBRE 4½ RÉNOVÉ
près université bois franc paisible 651-9300

A 652-1345
Grands 1½ 2½ en béton, ascenseur, balcon, piscine, garage. Tout inclus. Libre ou juil. Entre Hochelaga et 4-Bourgeois.

A 3110 BD. NEILSON
Confort, bon service à un prix raisonnable, 2½ 3½ tout compris, près de tout. Tél: 652-1188

A 650-6613, 650-6080
MOIS GRATUIT
4½, tous services inclus

A 527-7668 JOUR
RUE MYRAND
3½, près université, août sept

A 527-7668 JOUR
PLACE MACKAY
près université, 1½ 2½ 3½ août

A 840 BOURGOGNE
PROMOTION SPECIALE
3½, 4½ chauffés, eau chaude 651-9435, 658-5500

A 1320 LAVIGERIE
PROMOTION SPECIALE
2½, 3½ tout inclus 651-3350, 658-5500

A 3214 CH. STE-FOY
PROMOTION SPECIALE
1½, 2½, 3½ 4½, tout inclus 653-4099, 658-5500

A 656-1916
1 MOIS GRATUIT, 2½, 5½, près université, bel environnement, piscine, 340$, 595$

A 652-0955
Grand 4½, très beau, intercom, libre, près de tout.

A 2 PAS UNIVERSITE
1 MOIS GRATUIT
1½ 2½ 4½ bois franc, 683-0888

Pavillon MONTCALM
Près de l'Université
1½ 2½ 3½ 4½
2 MOIS GRATUITS
• meublés ou non
• mezzanines
• interphone
• ascenseurs
• buanderies
• dépanneur
• stationnement
Surveillance 24 heures
656-0553

266 SAINTE-FOY

A 657-6623
Rue Rougemont, 2½, 3½, 4½, 5½, tout compris, stationnement, piscine, buanderie, semi-meublés.

A 2455 CH. STE-FOY
PROMOTION SPECIALE
2½, 3½, près université, libres. 656-6074, 658-5500

A 3335 LA MONNERIE
PROMOTION SPECIALE
Libres 1½, 2½, 3½, 4½, 651-6157, 658-5500

A 1500 DE L'EGLISE
PROMOTION SPECIALE
Libres, 2½, 3½, 4½ tout inclus. 653-1745, 658-5500

A 651-3576 "REDUIT"
1091 Dijon, très grands 2½, 3½, 5½, près de tout, armoires mélamine, 839-7981.

A 2 Min. Université, coin du Vallon-Hamel, 3½: 385 $; 5½: 570 $, tout inclus, mois gratuit. 655-3267

A 659-4524
2½ 3½ 4½ repeints, meublés

A 655-1665
4½, 5½, balcon, réduits

A 650-0964
4½, près université, cegeps Tout compris. 2445 Jean-Durand

A 658-5987 658-5252
Secteur du Campanile, grand 1½ 3½ neufs, semi-meublé, béton.

A 400 pi. Ch. Ste-Foy, près tout, superbe 4½ sur étage; 3½, 405$ semi-meublé, 871-2499, 657-1758, 651-5669

A 655-3355
2½ 3½ 5½ meublés désire repeint

A 785 ROUGEMONT (App. 28). 2½ 3½ 4½ chauffés, éclairés. Tel. 654-0347.

A 872-4674, Pointe Ste-Foy, grand condo 2 chambres, luxueux, insonorisé, vue sur Laurentides.

A 655-6080, 652-1031, réduit, 4½, 5½, 2 salles bains, foyer, penthouse, vue fleuve

A 1103 DIJON "REDUIT
A voir très grands propres 2½ 5½, près tout, 659-6288 839-7981

A 3058 LAFOREST
4½, 5½ libre, 654-1869, 692-4685

A 650-2416, à pied Cegep, université 2½, 3½, 4½, et chambre, meublé si désire, 658-0074, 653-2434.

A 654-0624, 682-5573
Place Quatre-Bourgeois 1½, 5½, mois gratuit

A 683-5116, 3229 ch. St-Louis beaux 2½, 3½ 4½, frais peints, buanderie, calme.

A 688-1463, 682-5573
grand 5½, près université et cegep, LIBRE

A 652-1057, 1 mois gratuit, 2½ 3½ 4½ chauffés, éclairés, balcon.

A 657-5701, MOIS GRATUIT, paisible près de tout 3½-4½

A 654-2812, 653-9678, 3½, semi meublé ou non, piscine intérieure

A 3020 Lechasseur: 5½, propre, demi-sous-sol 656-9227, 653-5784.

A 657-5361 2½ sous-sol près rte Eglise 310$ tout compris

A 654-9580, 3½. Ch. Ste-Foy, 4½, Norvège, sur étage.

A 683-2871 libre 5½, 2 chambres, 525 $ chauffé, parking.

A 659-6678 grand 5½, chauffé, eau chaude, soir 848-4704

A 652-3620, 653-9239
4½ CHAUFFE

A 651-7213, grands 3½, 4½, frais peints, ménage fait.

A 872-1185, grand 4½ très propre, mois gratuit, meublé ou non, libre

A 657-1673, à proximité université, 1½, 2½, 3½, stationnement, buanderie, près Plaza Laval.

A DIJON, 4½, chauffé, eau chaude, piscine intérieure, stationnement, concierge, interphone. 654-9457, pagette 664-9810

ADORABLE 5½, près université, bonus, 524-0269.

A L'UNIVERSITAIRE
Nouvelle résidence d'étudiants, à pied université, cegep. 658-0074, 653-2434

A pied cegep - université, 1½ 2½ et chambres, meublé si désire 651-8139, 653-2434

A PIED UNIVERSITÉ, CEGEP
1 MOIS GRATUIT
3½, 4½, 5½
656-4159, 659-7945

A pied université, cegep 1½, 2½, 3½, chambre meublée si désiré 653-0644 653-2434

A pied université, chambres, cuisine privée, 1½, 656-9137 656-9345

A Pointe Ste-Foy, grand 4½ à sous-louer pour oct, entrée lav.-sech, prix à discuter. 656-9151

A prix concurrentiel, 2577 Ch. Ste-Foy, 5 pièces chauffé, stationnement, semi-meublé, 653-8541, 661-6105

A sous-louer 653-7912, condo François de Laval 5½ meublé si désire

3½ A sous-louer près cegep Ste-Foy, 652-0551

A STE-FOY, grand 4½, bien situé 535$ tout compris 652-8018 627-1186

★ ★ ★ ★ ★ ★ ★ ★ ★
A TERRASSE MARICOURT
1½, 2½, 3½, 4½, 5½
Chauffés, éclairés
2 piscines chauffées, tennis buanderie, 653-6549

5½ AU 743 Norvège, non chauffé, non éclairé 400$ nég. 1-819-292-2971

AU LAUREAT, LE SOMMET
Résidence d'étudiants
CONCEPT SUR MESURE
Chambres, appartements neufs, université, cegep et services à 2 pas, chaleureux et confortables. 650-0404, 658-5515, 658-1017

AUX ETUDIANTS
Près université, 1½ à 4½ propres, repeints, buanderie, 657-7062

A VOIR ABSOLUMENT
1 MOIS GRATUIT
3½, Planchers bois franc, piscine intérieure, sauna, balcon, stationnement. 650-2421, 692-0557

BEAU 5 pièces, tranquille, propre
PRES UNIVERSITE
semi-meublé, chauffé, 681-6594

BEAU 3½ meublé, semi, rénovés bien situé, 832-0182.

BEAU grand, 3½ 4½ 5½, ensoleillé, marqueterie, services 652-8651

BIEN situés, 2½, 3½, 5½, tranquille, propres, 651-9279.

BOUL. Neilson, grands 2½, 4½, chauffés, 683-5116.

CEGEPS, LAVAL très grand 1½ 2½ meublé chauffé 240$. 654-0887

CEGEPS, LAVAL, très grand 1½ meublé chauffé 240$. 654-0887

CEGEP, université à pied 3½, 440$, chauffé, éclairé, parking, 658-2613, 658-9089.

CHANOINE Scott sept 4½ TRES PROPRE 650-9395 ou 527-3677

CHANOINE SCOTT 3½ semi-meublé, cegep, université. 651-6429, 653-2874

3½ CHAUFFE éclairé eau chaude, semi-meublé, 435$, 651-8261

1½ CHAUFFE, meublé, éclairé, câble, parking, 300$, 651-6936

3½ CHAUFFE rez-de-chaussée maison, Ch Ste-Foy, 425$, 656-6795

CH STE-FOY, libres 4½, 5½, très propres. 655-0492

CLE en main, 2½ à louer au mois, accessoires de cuisine et literie fournies, 700$. 656-0553.

CONCIERGE demandé, 4½ gratuit pour 30 logements, avec expérience, 683-5116.

TOURS DE LA POINTE SAINTE-FOY
750, rue Gingras
Tous les services - Electricité incluse - Accès Métrobus - Épreuve du feu
PROMOTION SPÉCIALE
653-4100

266 SAINTE-FOY

6½ DANS quadruplex, paisible, chauffé, eau chaude, cour, 2 stationnements, 630$. 658-5311.

DANS sous-sol maison, 3½ semi-meublé, chauffé, éclairé, lav., sech. stationnement 350$, 651-8068

DE la Concorde 2½ meublé, tout compris, juil. 659-1269

D'ENTREMONT 2½, 3½, 4½, 5½ libres, mois gratuit 655-6071, 877-3857

EMILE-CÔTE
4½, chauffés stationnement, 555$, 683-1564

FACE UNIVERSITE, Grand Versailles, 4½-5, piscine int., sauna, garage, etc., 657-1430, 651-6120.

1 MOIS GRATUIT
Grand 3½, libre meublé ou non, chauffé, près université, 651-8203

GRAND 2½ à sous-louer, semi-meublé, piscine, balcon, tout compris, réduit à 360$, 653-2648 message

GRAND 4½, chauffé, bois franc repeint, central, 657-7600, 682-2214

GRAND 2½ propre meublé chauffé, éclairé, stationnement 653-8922

GRAND 3½ semi-meublé, rénové, personne seule, 360$, 656-6380

Grands 2½ 4½ 5½
Meublés désiré, 658-1228

GRANDS 4½, 5½ clairs bois franc libres. 652-8796

IMM. des Seigneurs, secteur de choix, béton, piscines, 2½ 3 4 5 meublés désire, 651-8698, 653-7674.

Jardin des Seigneurs
Site enchanteur, 1½, 3, 6 pièces, libres imm. et sept., 687-1123.

JARDINS DU VALLON
Près cegep et université, 2½, 3½, 4½, meublés si désire, bail moins de 12 mois. Chauffés, éclairés, eau chaude inclus dans le prix du loyer; tapis mur à mur, buanderie, entrée laveuse, sécheuse dans l'appartement. Bureau de location ouvert 7 jours: 2338 Chapdelaine, app. 4. 658-3852, 687-2610.

2½, LE Chasseur, propre, près de tout, 652-8476

LE MARICOURT
4, libre, chauffé, eau chaude, piscine int., 656-0510

LIBRE, 3½ sous-sol, 2 chambres, meublé, chauffé, éclairé, câble, stationnement, tapis, repeinture à neuf, bien éclairé, climatisation, entrée privée, 425$. 653-4729.

5½ libre, rénové
Près université
dernier étage, bois franc paisible 878 Delage, # 2, 653-8651

2½ 4½ LIBRES, buanderie, piscine stationnement extérieurs, concierge résident, près école, église, centres d'achats, 651-4643

LOGEMENT disponible fin oct. 4½ chauffé, éclairé, stationnement, prise de courant, 510$ par mois 652-3520 soir: 658-8531

MARICOURT, 3½, 4½, tout compris, balcon, parking, 650-1765

1½ MEUBLE, chauffé, près université, buanderie, avec ou sans bail, 652-0701, 527-3963.

2 MIN. université, 2½, 3½, 5½, mois gratuit, 872-6070

2 MOIS GRATUITS
• CONCORDE, 4½ chauffé, eau chaude fournie, stationnement, buanderie, conciergerie, piscine intérieure. 652-1169 ou 650-5880
• LAFOREST 4½ chauffé, parking, buanderie, concierge, piscine ext. 657-6104
• LAMBERTVILLE, 5½, chauffé, stationnement, conciergerie, entrée laveuse, sécheuse, 658-8314
• BOURGOGNE, 2½, chauffé, éclairé, stationnement, conciergerie, buanderie, piscine extérieure 654-1423
• DE NORVEGE 4½, chauffés, eau chaude, stationnement, conciergerie buanderie 652-9061
• LAROCHE, 3½ chauffé, eau chaude fournie, parking, buanderie, conciergerie, 653-3483
• BOURGOGNE, 4½, chauffés eau chaude, buanderie, stationnement, 652-8655
BUR. 653-8110

2 MOIS GRATUITS, Pointe de Ste-Foy, grand 3½, 4½, entrée laveuse sécheuse, buanderie, piscine et garage, concierge sur place. 650-1357, pagette 654-7024

MOIS GRATUIT
Grand 5½ ensoleillé, chauffé, eau chaude, métrobus, 628-6170

1 MOIS GRATUIT, très grand 4½ chauffé, éclairé, 560$, 651-8230.

1 MOIS GRATUIT
LAMBERTVILLE, près université autobus, 4½ 5½ 6½ semi-meublés si désire, chauffés, 651-1670

1 MOIS GRATUIT
MYRAND, près université, 5½ eau chaude fournie, semi-meublé désiré, buanderie, 527-9430

NORVEGE 4½
propre, tranquille, 682-5455.

NORVEGE, grands 1½, 2½, 5½, chauffés, stationnement, 658-7991

PARC NEILSON, 4½ libre, rénové, concierge, stationnement, 658-1165, 681-8775

2½ PARC Neilson, meublé, 330$. 651-3576, 522-1361, 875-3915

PETIT VERSAILLES
1 MOIS GRATUIT
2½ 3½, meublés désire, près université, tout inclus, libre, 653-1012

ANGLE Pie XII/Neilson, 4½, 1½ vue fleuve, rénovés, piscine intercom, ascenseur, garage, sem., 659-1473

PL. de la Verdure, 2½: 345 $, 3½: 440 $, semi-meublé ou non, chauffé, éclairé, stationnement, eau chaude fournie, piscine extérieure 754 Flore Duquet, app 6, 658-2939

PLACE 4-BOURGEOIS
1 MOIS GRATUIT
2½, 4½, libres, tout compris, près université, 658-4487

PLACE HORIZON
2½ meublé si désiré, bail à court terme, 2475 Monseigneur Laflèche, app. 5. 687-2610, 650-2724

PLACE PHILIPPE
2½, chauffé eau chaude, stationnement, 395 $ 683-1564.

PLACE PHILIPPE, libres 3½, 4½, très propres, 655-0492

PRES cegep Garneau 4½ chauffé, 688-1999 code 42069

PRES cegep Garneau, 2½ meublé, chauffé, demi sous-sol, bail, 320 $. 815 Pierre Mautay, 527-4533

Promotion spéciale
651-7260, 651-5850
4½ luxueux, système d'alarme, interphone, planchers béton, ascenseur, stationnement intérieur

4½ PROPRE, calme. Mois gratuit. 658-4064, 658-2174

Près hôp. Laval, 1½, 2½, tout inclus 285-0791, 651-9372

QUARTIER Laurentien, 1 mois gratuit 2½, 3½ 4½, libre, 871-0192

QUARTIER Laurentien, 5½ tout compris, 500$, 653-3955, 872-7697

RUE Laforest, grand 4½ chauffé, balcons avant arrière, stationnement, 657-7671, 651-2826

RUE Maricourt grand 4½ très propre, 535 $ piscine int., 656-0510

2½ SEMI-meublé, 350$ tout compris sauf électricité, sept. 651-6387

3½ SOUS-LOUER IMM.
Meublé, équipé, parking, 10 min. université, 350$ nég., 656-1640

4½ SOUS-sol de maison, 435$. 871-8615, 877-4568, Pagette 640-7930

SPECIAL ETUDIANT
4½ repeint, tous services, 564-1257

1½ 290$ TOUT compris, 2½ 395$ non chauffé, non éclairé, près
PLACE LAURIER ET UNIVERSITE
jour 692-1221, soir 653-5274

3½ TOUT compris: 375$, 4½: 375 $, 656-1743

4½ TRANQUILLE, rue Chapdelaine, 495 $/mois, libre, 688-1992

TRES grand appartement (2000 p.c.), tranquille, ensoleillé, rez-de-chaussée, 4 chambres + sous-sol + terrain intime, 659-1776

4½ TRES propre, tout inclus, à 2 pas cegep et université. Après 18h, frais virés 514-449-0331.

UNIVERSITE LAVAL
Rue Myrand, 1½ meublé, chauffé, éclairé, libre 1er oct. Jour 527-1217, soir 527-7459

Le plus grand choix d'emplois vous est présenté tous les jours dans les pages d'annonces classées
647-3311

268 SILLERY

A 657-1586, 661-7430, 3½ semi-meublé, mois gratuit.

A 682-9715 688-8531 3½ terrasse, 5½ calme Promotion!

A 1328 Chanoine Morel, 5½, 3½ chauffés, libres, 527-2989.

A 681-8585, 3½ à 5½ rénovés, repeints, occasion

ACCES Jardins Coulonge, 3½ à sous-louer, balcon, sept., 682-5246.

3½, A COTE université Laval, demi-sous-sol, semi-meublé, chauffé, éclairé, 692-0557.

A louer pour non fumeur, 2 bachelors, boul. Laurier face université tout compris 300$/mois, 687-0492

A SILLERY PLAZA
3½, 4½, 6, 659-4980, 653-0164.

4½, A SOUS-louer, chauffé, non éclairé, vue fleuve, 580 $, 659-3866.

A sous-louer ou louer, très beau 4½ dans maison 2 logements, très près rue Maguire, refait à neuf, planchers bois franc, semi-meublé ou meublé si désire, prix très intéressant, 527-7867, 886-2010

BEAU 5½, chauffé, parking, 525$, 683-9621, 682-5982

2110 ch. du Foulon, maison à louer, 600 $/mois, 2 chambres, 692-3711, 687-9472.

3½, CHAUFFÉ, éclairé, semi-meublé, stationnement, 658-3940.

5½ CHAUFFE, planchers bois, entrée lav.-sech., balcon, 523-9030

4½ CHAUFFE, près de tout, 500$ mois, 682-6173

4½, CHAUFFE, semi-meublé, 1er oct., 400 $, 683-9601.

GRAND 5½, 2 chambres, chauffé, rez/chaussée maison, 550$ 527-7478

3½ MEUBLE, laveuse, sécheuse, chauffage électrique, stationnement près université 440$, 527-5161

PRES Maguire, 4½, chauffé, eau chaude, 485 $ 688-1999 code 42069

3½, RUE Amyot, 260$, dans bâtisse 2 logements, 688-0979, 831-5080.

RUE ST-MICHEL, libre immédiatement, 4½ chauffé, eau chaude, stationnement, 527-9402 soir.

SHEPPARD, 3½ et 4½ chauffés, eau chaude, libres, 522-4609

SITES EXCEPTIONNELS
1½ à 4½
STE-FOY, SILLERY
651-2258 ou 564-1779

SPACIEUX 6½, près université Laval, dans maison privée, Benoit Breton 682-0378, bur. 644-3883

269 VAL BÉLAIR

A Accès facile, 3½ Boul Pie XI sud, armoires mélamine, 847-4839

A du Castor, grand 5½ propre, mélamine, porte-patio, 842-6497

GRAND 3½ NEUF, qualité supérieure, 1 mois gratuit, 842-7993.

GRANDS 4½, 5½, Jour 623-1587, soir et fin sem. 832-6696, 849-2783

270 VANIER

A 1895 MGR. PLESSIS
1 MOIS GRATUIT
2½-3½-4½ intercom, près Place Fleur de Lys. 529-9796, 658-5500

A 681-3924
HORIZON Vanier neufs 3½ 4½ 5½ PROMOTION SPECIALE Appartement à visiter 480 Glazier Adm. 658-5252

A 624-9146, 683-8102 Vanier, spécial, 3½ reviens 365$, 5½ reviens 440$, tout inclus, 1 mois gratuit, libre, conciergerie disponible

A 655-3340, rue Bernatchez, hôpital 3½-320$, non chauffé non éclairé, gratuité, libre.

A Claude-Martin, mois gratuit, 3½ 4½ 5½, tout inclus, meublés si désire, 682-6862, 683-3043.

A sous-louer, grand 4½ chauffé, eau chaude fournie, remise, stationnement, 460$, 527-3324

BEAU 4½ non chauffé, non éclairé, près des Halles Fleur de Lys, libre immédiatement, 375 $. Après 18h: 661-7256 ou 683-6449

420 boul. Pierre-Bertrand, 5½ chauffé, eau chaude fournie, balcon, très bien situé. 827-2202

5½, 2 chambres, frais peinture, libre immédiatement, 527-0426

4½ CHAUFFE, eau chaude, 465 $, 3 mois gratuits, 623-5531

GRAND 5½ rue Chanoine Côté, 375$ par mois 682-6633.

LES JARDINS du LUXEMBOURG
Moderne 3½ 4½ béton, système de caméra, aménagement extérieur exceptionnel, autobus à la porte, tranquille, ascenseur, prix très avantageux, une visite s'impose. 682-2342, 683-8102

LOGEMENTS STYLE CONDO
2 MOIS GRATUITS
3½, 4½, 5½ neufs
683-1261

1 MOIS GRATUIT
4½ libre, chauffé, eau chaude, piscine, 682-2451

PRES école de métiers, 2½ et 4½, 681-4926.

URGENT, 4½ moderne, bois franc, système d'alarme, sept. gratuit. 687-9743

VANIER, 4½ planchers bois franc, stationnement, 375$ par mois. 683-6594

271 VIEUX-PORT/ CHAMPLAIN

A 692-5086, luxueux condo, Palais Justice, 3¾, 525$

A D'AUTEUIL, studio, 325$, sept. impeccable, tranquille, 529-1030

★★★PLACE ROYALE★★★
3½, 5½, 6½, 550$ à 950$ par mois, beaucoup de cachet, foyer, libre immédiatement. Tel. 643-2581.

RUE Petit Champlain, site exceptionnel, vue fleuve, 2 étages, murs de pierre, mezzanine, semi-meublé, 4 grandes pièces, 800 $/mois. Jour. 694-9685

ST-PAUL, 1½-225$, 2½-290$, semi-meublé, tout compris. 522-7077.

STUDIO et 3½, près Vieux-Port, intercom, conciergerie, 529-2032

STUDIO St-Pierre, chauffé, éclairé, semi-meublé, ensoleillé, 290 $/mois. 687-3211 André Demers

TRES beau condo 4½ à sous-louer, près Gare du Palais, stationnement, oct. 649-1643 soir

272 VIEUX-QUÉBEC/ HAUTE-VILLE

A 19 MC MAHON
2½, 4½, semi-meublé, près Portes St-Jean, conciergerie disponible, 694-9111, 683-8102

A 28 STE-FAMILLE, grand studio, moderne, meublé, chauffé, éclairé, intercom, aspirateur central, lav.-sech. sous-sol, 325 $ et plus /mois. 628-1452, 626-2890.

A 21 MONT CARMEL
4½ Près Château, propre, 550 $, oct., 692-2292, 624-9146, 683-8102

A 2 PAS DE L'HÔTEL-DIEU, 2½. Tél. 660-0939.

A 682-3800, maison Montcalm, près Hôtel-Dieu, 5½

A sous-louer beau grand 3½, sur 2 étages, foyer, 650 $ tout compris, semi-meublé, 15 sept., 692-2989.

A voir, très grand 3½, St-Denis, vue Plaines, oct. ou nov., 529-2032.

Face Plaines et Concorde
Grand 3½ semi-meublé, parking, 545$ mois, à louer mois ou année, 832-1756, 1-428-3366

GRENIER, 5½ rénové, vue, murs brique, planchers pin, 692-0827

1½ interphone, piscine, ascenseur, buanderie 692-3807

LUXUEUX app., 4 pièces, tout meublé, chauffé, insonorisé, mur de pierre, mezzanine, foyer, cour int., 775 $/mois, 694-1837 soir.

2½, 3½, MEUBLÉS, chauffé, idéal étudiant, 628-1258.

1½, 2½, NEUFS, libre immédiatement, à partir de 250 $ tout compris, 654-6735, 523-4744.

PRES CHATEAU
3½ meublé, 4½ semi-meublé, chauffés, éclairés, 692-4420

PRÈS DU CHÂTEAU
• 1½, 2½, Meublés ou semi, tout inclus. A partir de 400$
• 5½, Demi-sous-sol, poêle, frigo, laveuse, sécheuse, chauffé, éclairé, eau chaude, 650$, 692-2573.

PRES Parlement octobre 3½ meublé, chauffé, éclairé, eau chaude, câble, très propre 460$. 694-9677, 839-1990.

PRES Séminaire, 3½ semi-meublé, chauffé, 450$, 692-3923

3½ REMIS à neuf, éclairé, meublé, chauffé, 400 $, 694-0917

3½ RENOVE, foyer, mur pierre, 445$. 692-2032

272 VIEUX-QUEBEC/ HAUTE-VILLE

RUE ST-LOUIS, très joli 3½ rénové, intercom, possibilité d'un stationnement, libre, 692-0543.

1½, 3½, SEMI-MEUBLES 694-1342, 653-8947

3½ SEMI-meublé, rénové, libre, 825-3330, 694-1900.

ST-DENIS, superbes 3½, beaucoup d'inclus, 510$, 595$, 841-0794

3½, 29 STE-GENEVIEVE 440 $, chauffé, semi-meublé, pour septembre, 692-1068

STE-URSULE, studio 400$, accès à terrasse et buanderie, 694-1259

STUDIOS sept. rénovés, meublés si désiré, intercom, tapis, tranquille, 350$ mois, Claire 527-0867

SUPERBE grand 3½ semi-meublé, aires ouvertes, mur de pierre, libre imm., 524-4163 soir.

273 BANLIEUE ET AUTRES SECTEURS

4½ AU bord de l'eau, 410 $/mois chauffé, Route Duchesnay, Ste-Catherine, 875-3368

STE-Catherine, duplex neuf, 4½, 1er sept., 834-8055, 683-7705

282 MAISONS A LOUER

A 839-0100
A St-Jean-Chrysostome Maison de ville, 2 chambres, grand terrain et patio privé, avec option d'achat.

A 683-2829, Mont Ste-Anne Duplex meublé, 40 Bérubé, 30 Savane, 4½, 6½, 550$ et 300$ par mois

A Beauport en rangée, 8 pces, repeint près services 650 $ 681-6863

A Cap-Rouge, joli cottage 3 étages semi-meublé, foyer, 750 $, 658-8124

A CHARLESBOURG, Montagne des Roches, maison de ville, luxueuse, 2 chambres à l'étage, neuve, 1er déc., 800 $ à 850 $. 628-8487, 624-0223

A Loretteville, 6½ ensoleillé, près de tous services 847-0990

A louer ou à vendre bas prix 68 500$ 3 chambres St-Rédempteur à 2 mi. de Ste-Foy soir: 831-6179

AMATEURS de plein air, sur la rive de la Jacques-Cartier, site exceptionnel, maison meublée, aires ouvertes, 550$ mois, 10 min. ski, de 17 à 19h 524-5530, 692-5796

A NEUFCHATEL, 5 chambres, piscine creusée, tennis, garage, entrée quadruple, 1000$/mois, non chauffé, non éclairé, tout en luxe et en commodité, option d'achat et financement du proprio possible. 843-9714

A Ste-Agathe Lotb. canadienne 10 pièces, bricoleur 300 $. 681-6863

A STE-Foy, bungalow, 1er étage, 6½, rénové, 795$. 653-8953 682-6293

A STE-FOY maison rénovée bois franc, 2 min. Pl. Laurier à pied, personne très tranquille exigée. 659-2564

A St-Jean Chrysostôme, 3 chambres, piscine, terrain clôturé, meublée si désire A voir! 655-1922

A St-Jean Chrysostome, grand jumelé récent, 3 chambres, 839-6095

A ST-Lambert maison 2 logis 700$ tout inclus, oct. 889-0310, 683-4619

A STONEHAM, maison 12 pièces, site idéal skieur ou golfeur, 895$, option d'achat disponible, 848-4776

Au coeur de Charlesbourg
4 chambres, vue sur la ville, foyer, planchers bois, qualité de vie exceptionnelle pour enfants, occupation rapide. 626-7892

BAIE St-Paul unifamiliale, 5½ meublé ou non, tranquille, 500 $ par mois, 1-435-5542

BEAUPORT, nov. à mai, meublé, chauffé, électricité, 800$. 622-2362.

BEAUPORT, quartier Ste-Thérèse maison mobile 4½ avec sous-sol, garage, non chauffée, non éclairée, 600 $ par mois. 661-7892.

BERNIERES, 2 chambres, oct. 475 $/mois, 836-8495.

BOCAGES, St-Augustin, maison de ville 3 chambres, 2 niveaux, 2 salles bain, 625$, soir 1-337-8501

BORD du fleuve, Cap-Rouge, site enchanteur, 4 chambres, 2 salles de bains, terrasse 48 m.c., 890$, possibilité meublée. 877-2890

CAP-ROUGE jumelé, 3 chambres, terrain clôturé, libre 1er oct., 750$ par mois non chauffée, non éclairée. Jour 837-1192, soir 835-5442.

CAP TOURMENTE 10 min. du Mont Ste-Anne, jolie maison ancienne, très éclairée 827-8560

CHARLESBOURG, secteur rue Doucet, 2 chambres, très grand terrain, 626-8731, soir 1-337-8501

•COTTAGE anglais, 4 chambres à l'étage, 3 salles de bains, secteur Le Mesnil, 1500$ mois, Claude Paré 692-0119, pagette 640-8642

ILE d'Orléans, maison 5½, grand terrain, vue fleuve, 829-3219

LAC Beauport, septembre à juin, 4 chambres, garage double, foyer, face pentes de ski, meublée, chauffée, éclairée, 1200$, 849-1686.

LAC-BEAUPORT, petite maison, libre, 2 chambres, 440$, 841-3247.

LAC Beauport, vue exceptionnelle 3 chambres, foyer, 750$, 849-0619

LAC-ST-JOSEPH, cottage de ville, tout compris, déneigé, 550$/mois, 656-6794

LEBOURGNEUF, maison de ville grande et luxueuse, 3 chambres, 2 salles de bains. A visiter. 623-1546

LEVIS, maison jumelée 5½ pièces, libre, 837-0069

MAISON centenaire à louer, Ste-Famille I.O., 480$ mois, 623-4957

MONT STE-ANNE, jumelé 5½ meublé, foyer, 2 salles de bains, 475 $, non chauffé, non éclairé, libre immédiatement, 650-2826 soir

576 MURRAY, 3 chambres, 900$, 652-9550, 826-3492.

N.D. Laurentides, maison récente 5½, bois franc, à paliers, patio, cabanon, libre, 849-5494.

N.D. Laurentides, meublée, 3 chambres, 650$/mois, 849-3303.

POINTE STE-FOY
Jumelé, Place Chavigneau, 3 chambres, sous-sol semi-fini, bois franc, très propre, superbe vue sur Laurentides, libre imm., 825$ mois, 652-2330, 654-0072

PONT-ROUGE, site exceptionnel, borné rivière, secteur résidentiel, près services, 5 chambres, 2 salles bains, 700$ mois, 285-6296

SILLERY, 1709 Ch. St-Louis, semi-meublée, 735$ mois, 688-0379

ST-Augustin 3 chambres, nouveau développement, 656-6493

STE-FOY 645 Routhier, jumelé 3 chambres très propre, 659-6637

STE-FOY, grande maison en rangée, 3 chambres, + sous-sol, proximité métrobus et tous services, 659-1776

STE-FOY, grand 7½, secteur boul. Neilson, salle familiale, foyer, 2 stationnements, libre, 850 $ tout inclus, 843-8003.

STE-FOY (St-Yves) 2528 Mathieu, cottage à 2 pas centres commerciaux et université, 5 chambres dont 2 au sous-sol avec sortie indépendante. Marie-Eve 687-5151

STONEHAM, luxueuse maison, 2 chambres foyer, meublée, 848-1744

VAL Bélair, neuve, 2 chambres, semi-meublée, 650$ mois, 832-5476

285 RÉSIDENCES PERSONNES RETRAITÉES

AUBAINE, belles chambres avec lavabo, services 24 hres, excellente nourriture, endroit propre, paisible. Une visite s'impose. 648-8382

AUX 60 ANS ET + MANOIR SULLY
Tout pour vous plaire 688-3330

287 À PARTAGER: MAISON OU LOGEMENT

ANCIENNE-LORETTE 4½ à partager avec fille sérieuse. 877-0518

3½ A partager, avec jeune femme propre, honnête, quartier résidentiel, près de tout 659-4161

A partager grand 4½, rue Bergemont Québec, avec personne dans la soixantaine. Matin: 622-8247

A partager à Ste-Foy grand 5½ chambre meublée ou non, 657-6831

CAP-ROUGE, 2 étages, lav. sech., frigo, calme, confort, parc, tout inclus, non-fumeur(se), 653-8519.

ETUDIANTS universitaires, plus qu'une chambre, un lieu agréable à vivre et à partager. 659-5094

GRAND 6½, près université, cegeps Ste-Foy et Garneau, style chambre en ville, 688-3699.

RECHERCHE colocataire, autonome et fiable, pour partager 5½ meublé, services compris, 275$ par mois, pour sept. 93. 872-7999.

287 À PARTAGER: MAISON OU LOGEMENT

RECHERCHE personne 18 à 25 ans pour partager grand 4½, 847-6949, 622-8602.

STE-FOY, 4½ à partager, piscine int., tout compris, 650-9421

ST-ROMUALD, près ponts, maison 3 niveaux, 9 pièces, 839-0690

3 UNIVERSITAIRES recherchent colocataire pour partager 6½ à Sillery, 185 $/mois, 688-8011.

URGENT, Montcalm, chambre dans 5½, 200$ tout inclus 683-3531

288 RECHERCHÉ:

HOMME seul mature, honnête, bonne santé, autonome, recherche appartement dans maison privée ou institution. Peut faire travaux entretien, habile, connaissant et travaillant. 627-0903 jour

SERAIS prête à occuper votre logis (6 mois) pendant votre séjour à l'étranger. 828-9592.

À louer chambres 300 à 349

300 ANCIENNE-LORETTE

AVEC cuisine, salon, neuf, chauffé, éclairé, 225 $. 1-387-3907

301 BEAUPORT

CHAMBRE dans résidence privée, permis de cuisine et de buanderie, 250$/mois, 663-7694.

304 CHARLESBOURG/ CHARLESBOURG OUEST

BIEN située près tout, salle bains privée, non fumeur 250 $, 623-7016

CHAMBRE-boudoir, entrée privée lavabo, permis cuisine, 626-3263

CHARLESBOURG ouest, chambre, accès cuisine, pour personne autonome, stationnement, 624-4218

GRANDE, beaucoup commodités. A voir absolument. 200$. 622-3701

309 LIMOILOU

CHAMBRE près cegep, poêle frigo; et 2 pièces meublé, 524-3656

PRES hôpital, cegep, intercom, 649-1947, 522-4708

310 LORETTEVILLE/ NEUFCHATEL

CHAMBRE à louer, dans maison privée, 847-1423.

311 MONTCALM/ SAINT-JEAN-BAPTISTE

A 682-6322 St-Cyrille à partir 55 $/sem., 15 $/jour, 3 repas 3 $ à 5 $.

A 694-9936, 529-8577, près Cartier, claire, câble, buanderie, sur étage

A CASOT, propre, tranquille, lavabo - frigo privés, 682-2732.

A partager grande maison rue des Erables, 70$ sem., 649-7702

CALME, SECURITAIRE, propre, près Cartier, frigo privé, 666-3182

1105 CH. Ste-Foy, chambres pour 1 ou 2 personnes, câble, frigo, buanderie gratuite, 654-4795

CH. Ste-Foy, près Hôpital St-Sacrement, buanderie, 527-4170.

CHAMBRE à louer au mois, près université, autobus et services, salle de bains privée, télévision, câble, accès cuisine, Inf: 687-1912

DANS quartier Montcalm, agréable chambre dans une famille avec pension complète pour étudiante. 550$/mois. 648-8538

ETUDIANT(E), propre, calme, permis cuisine, 220$, 523-2185.

GRANDE chambre, endroit tranquille, ensoleillée, pension 524-2909

GRANDE, près hôp. St-Sacrement lavabo, frigo et entrée privés, 50$, non fumeur, 688-5076, 688-7556

312 RIVE-SUD

CHARNY, près polyvalente, meublée, non fumeuse, 170$, 832-5047

313 ST-ÉMILE/ LAC ST-CHARLES/ STONEHAM/ LAC BEAUPORT

LAC Delage, moderne, chambre incluant petit déjeuner, 848-4625.

316 SAINTE-FOY

A 659-2564 LOCATAIRES TRES TRANQUILLES
Chambres tout compris, 2 min. à pied Place Laurier et université.

A 210$/mois, près Université, très propre, paisible, meublée, eau chaude, permis cuisine, salon, 652-3548

A 653-6035, rue Pierre-Maufay, très près cegep Garneau et université, tout compris, 240$ et 255$

A 2 pas université, propre, repeint, buanderie, 683-0888.

A 651-7811, accès cegep université, cuisine personnelle, buanderie

A 653-2434, à côté hôpital Laval et Plaza Laval, grandes chambres

A 652-0856 après 16h, près CHUL, université, cuisine, tranquille 210$

A 659-6073, buanderie, cuisine commune, parking, tout compris

A 659-1089, 658-3284
A pied université, cegep

A 160$, cuisine, douche, stationnement, buanderie, 871-0029.

A 650-0560, commodités, entrée privée près Plaza Laval 180$/mois

A 651-0838, tout compris, près Chul et Université, 50 $

A 651-4559, étudiant(e), près cegep grande chambre lavabo, frigo

A 653-4611, près chul et université, lav. sec. cuisine commune, 210$.

A 658-5044, calme, propre, entrée privée, près de tout, Ch. Ste-Foy.

A 659-7930, 644-5070 chambre 200$ toutes commodités près université

A 654-0887, du Vallon, cuisine + toilette privées, 240 $, 175 $

ABORDABLE, buanderie, près université, 682-2978, pag 664-7942

ACCES facile, métrobus, impeccable. Tél. 871-9624.

A pied du Chul, meublé, beaucoup d'utilités, 657-3620

ARRIERE Chul, grande, très propre, câble, cuisine, buanderie, fille non fumeuse seulement 653-8676

A STE-FOY lavabo, cuisine, salon télécâble, non fumeur. 652-7695

CHAMBRE-boudoir, accès cuisine, entrée privée, près centre d'achats, Chul, 651-2653.

CHAMBRE et boudoir meublée, non-fumeur(se), cuisine, 659-5000

CHAMBRE propre, tranquille, près université, 210$, 877-5017

CHAMBRE-studio, récente, tranquille, près CHUL. Soir 877-4372

CUISINE, salon, téléphone, TV, paisible, propre, non fumeur, laveuse sécheuse, 48 $ sem. 651-8665

ETUDIANT tranquille, non fumeur, maison privée, autobus, université à la porte, 658-2647

GRANDE chambre, meublée, accès cuisine, tél., tv, câble, salle bains privée, buanderie, près CHUL, et université, 658-9629.

2 GRANDES, lavabo, cuisine, propre, calme, non fumeuse, 652-0429

IDEAL étudiant(e), non fumeur, TV, entrée privée, cuisine, buanderie, autobus, 165$ mois, 659-7901

LAVABO privé, laveuse sécheuse, TV communes, 659-1064 après 18h

MAISON privée, accès cuisine, lav. sech., parking, près université, sept à mai, 651-4106, 831-5774

NORVEGE, poêle, frigo, évier, parking, 170$, 658-3284

PRES Ch. St-Louis, entrée seule, câble, cuisine commune, 658-1075.

PRES Place Ste-Foy, entrée privée, cuisine, boudoir 165$, 651-4491

UNIVERSITE, entrée seule, cuisine, tout compris, 656-6178

A voir, toute rénovée, buanderie près Place Laurier 653-4539

318 SILLERY

A 659-2534 à pied université, neuve, cuisine, salon, parking, 220 $.

A 688-1090, à côté campus, non fumeur, 50$ sem., tout compris.

CH St-Louis près Maguire, 2e étage, meublée, non fumeur, 688-3842

DE préférence étudiant, entrée privée, lavabo, cuisine commune, micro-ondes, laveuse, 687-0789

GRANDE chambre meublée près université. 683-1122

GRAND studio meublé bien éclairé, lavoir, non-fumeur, 681-9362

318 SILLERY

IMPECCABLE, cuisine commune, laveuse, sécheuse, 1664 Chemin St-Louis, 527-2579, 687-0656.

PRES université, entrée privée, buanderie, éclairé, 165$, 683-6511

PRES université, belle, grande meublée, 200$, 692-4612 Tony

PRES université, entrée privée, frigo individuel, 175$, 527-7394

335 RÉSIDENCES PERSONNES RETRAITÉES

A 622-1024, Ste-Odile, personnes autonomes, semi, non-fumeur(se), câble inclus, ambiance familiale

A Charlesbourg, partagerais maison avec personne non fumeuse, dans soixantaine, 400$, 623-3058

PONT-Rouge, chambres à louer, personnes autonomes, 873-3859

RESIDENCE NOTRE-DAME
1 MOIS GRATUIT
Service personnalisé pour retraité(es) autonomes
34 FRASER, LEVIS
837-2680

336 CHAMBRES ET PENSIONS

CHARLESBOURG chambres privées, près de tous les services, autobus à la porte, stationnement, buanderie 400 $ + mois, 623-0799

STE-FOY, non-fumeur, étudiant ou travailleur, 657-1589

AMÉLIORATION ET ENTRETIEN DE PROPRIÉTÉS 370 à 389

370 AMENAGEMENT TERRAIN

A 687-4018, services paysagers Le Paysan ferait votre terrassement à prix compétitif. Pagette: 1-554-2305 Estimation gratuite.

A 649-4757
Installation muret décoratif, gazon, bordure d'entrée, interbloc.

CEDRES à vendre pour haies de 3 à 7', 418-563-0010, 819-385-4073

NOUVEAU, vous achetez votre matériel et je fais l'ouvrage pour vous, interbloc et murs de remblais, etc., 624-4674

372 CHAUFFAGE/ CLIMATISATION/ VENTILATION

AUBAINE, fournaise bi-énergie (bois et électricité), 5 ans d'usage, très bon état, 1600 $, 1-452-8276

BOIS de chauffage 16", sec, érable, merisier hêtre. Bois d'allumage. Livré, 849-8510.

CHAUFFE-EAU 60 gallons 125$ 2 ans d'usure John Wood 659-7930

DU fabricant poêle combustion lente 175 $, cheminée 73$, 527-9036

POELE à 2 ponts (Le Bijou), en parfait état, 1100$, 628-7290

POELE à bois et électrique blanc avec plaque chauffante pour réservoir eau chaude, 831-9787

POELE à bois Legaré, Winsor A, 24x38, très bon état, 824-4822

POELE à bois très propre, combustion lente, 20x22", 225$. Appeler Simon après 18h 881-4108

POELE à bois, tuyaux noirs mâts, 60$. 527-9997

POELE, fournaise à granules, 102 $ la tonne, 888-3332.

378 ENTRETIEN/ REPARATION/

A 527-1139
Menuiserie générale, spécialiste en salle de bains, estimation gratuite

A 527-1622, peintre d'expérience, travail soigné, équipement complet. Info: Marc

A 849-8367, menuisier expérimenté, réparation, patio, finition, etc.

A 661-2945. Divers travaux à faire? MAS. Enr. "MICHEL"

A 657-5686
A à Z du crépi de solage

A-1 Electricité licence résidentiel-/commercial payons taxes 841-4599

A 647-3680, PEINTURE, plâtre, réparations et entretien

A 849-0165, tireur de joints, gyproc, plafonds suspendus.

A 849-1507, menuisier professionnel pour travaux de rénovation

A BON PRIX
Rénovations tous genres transformations majeures
ESTIMATION PRÉCISE
GARANTIE A.P.C.H.Q.
Const. Germon 839-2020

BOIS franc posé, sablage, 15 ans d'expérience, finition, Bétonel, Hydroline, travail garanti 667-7045

BRIQUE, crépi, céramique, références. Yves: 688-7361.

BRIQUELEUR ferait tous travaux de maçonnerie, 657-7568.

BRIQUETEUR-MACON offre ses services. 843-6365

CONSULTATION GRATUITE
Renovations tout genre, travaux garantis, Batibois Inc., 839-5324

ELECTRICIEN, prix plus que bon. Spécial sur entrée électrique. Langis Labrie Enr. Tél: 658-3463.

ENTREPRENEUR, électricien, installation, réparation, Chauffage électrique. Estimation gratuite, Yvon Lapointe, 663-4218, 524-8856

ENTREPRENEUR peintre, prix compétitif, travail soigné, 826-2453

FABRICATION d'armoires de cuisine, salles de bains, meubles sur mesure, commercial et résidentiel, prix compétitif, 849-8986

FERAIS peinture et travaux de tous genres, bon prix, 667-0243

HOMME ferait tout genre rénovations et ménages. Prix modique! 624-9561 ou 655-3931

HOMME offre ses services comme homme à tout faire, 849-1942

MACONNERIE, réparations joints de brique, pierre, fissures de solage. Depuis 30 ans, 649-7019.

MAÇON-BRIQUETEUR
J.Y. Dodier Inc., brique, pierre, réparation tous genres. 628-1641

A 660-3029, maçonnerie, brique, cheminée, toiture, menuiserie, revêtement vinyle, aluminium, etc.

MENUISERIE générale, cuisine, salle bains, plomberie, portes, fenêtres, gyproc, etc., travail garanti, expérience 22 ans, 836-1421

MENUISIER offre ses services, ouvrage garanti, 824-4041, 524-3793

MENUISIER polyvalent rénove sous-sol, salle bains, patio, etc.. bon prix 652-3817

NE CHERCHEZ PLUS !!
spécialité toiture, revêtement extérieur, fissure de solage, rénovation générale, garantie. 871-8035.

PEINTRE d'expérience, estimation gratuite. 529-3758

PEINTURE, autres travaux, estimation détaillée gratuite 872-6285

PEINTURE, rénovation, tapisserie, 876-3415

PLOMBERIE, maison neuve, salle de bains, sous-sol 842-6238

POSE de céramique, travail garantie, 624-1076, 829-3891

POSEUR de céramique, travail garanti, 845-4804

RENOVATION de tout genre, résidence ou commerce, 20 ans d'expérience, estimation gratuite. 828-9698, 664-6497

RENOVATIONS ext., int. de maisons de tout âge 822-0630, pagette 664-3297

STUCCO, enduit tout genre, acrylique, crépi int. ext., 667-4009

TOITURE tous genres, réparation joints de brique, pose tapis, prélart, céramique, bas prix 663-3947

TRAVAUX en tout genre Après 18h 842-8219

382 MATÉRIAUX

A LIQUIDER 90 thermos trempés des 2 côtés, 31½x73" pour solarium, verrière, chalet, 832-5389

DOUCHE 30X30 fibre de verre, lavabo sur pied blanc avec robinetterie Moen, le tout 150$, 839-7982

PORTES chassis thermos, usagés neuf 50%. Surplus Québec 647-3603

TOILETTE, lavabo, vanité bleu ciel prix à discuter 888-3433

384 PISCINES

PISCINE hors-terre 18 pieds, 700$, 657-1828

PISCINE ronde 24 pi hors terre tout équipé, 5 ans d'usure 888-3433

USAGEE, hors terre, 24', 300 $. 661-4336.

MARCHANDISES et SERVICES 390 à 459

395 ACCESSOIRES DE PARTERRE

CABANON, meilleur prix, meilleure qualité, 845-2000

399 AMEUBLEMENT

AMEUBLEMENT REPRISE DE FINANCE PRIX VARIÉS
Mobiliers salon, cuisine, chambre Electro-ménagers. Bibliothèques. 681-4461 lundi au vend., 8h30 à 17h

AUBAINE! Mobilier de chambre, 6 pièces; mobilier de salon, 3 pièces (bibliothèque); laveuse, sécheuse et réfrigérateur. 627-3136.

BASE mélamine, grise et noir, plus matelas 39", 150$, bahut blanc laqué 100$. 839-7717.

BUFFET vitré 800$, carpette 8½x11: 450 $. 652-3651

CARPETTE indienne 10X12 laine 300$, mobilier chambre colonial 200$ 622-2204

CAUSEUSE moderne; bibliothèque mélamine; chaise cuir; 425 $ le tout ou séparément. 831-8154.

2 CAUSEUSES Jaymar valeur 1200 $ pour 175 $ ch. 681-1070

CAUSEUSES noire Soft Touch, 40 $ ch., 687-5837.

CHAMBRE style suédois (66x80), + 2 tables de nuit, + commode 5 tiroirs, très bon état, 350$ 627-4199

COMMODE et miroir sur pied style colonial de 60$ à 100$ peut être vendu séparément 847-9630

DIVAN-lit Bauhaus 3 places, ivoire, excellent état, 475 $. Après 18h 849-1008.

DIVAN-LIT fauteuil tabouret 150$, pots de conserve 2$ douz., 872-9113

2 DIVANS Bauhaus velours brun et imprimé rouge vin 60$ ch. 871-5765.

ENSEMBLE de salon, canadien, 7 morceaux, 175$. 877-3451.

ENSEMBLES salon 450$ et chambre coucher 200$, buffet 175$, 2 chaises patio 40$. 650-6451

FAUTEUIL Niagara beige doré, excellent état, 350$. 523-4090

LAV. sech 400$, machine à coudre avec meuble 200$, mobilier de salon 500$. 667-6798

LIT capitaine en mélamine blanche, état neuf, 175$. 871-2656

LIT cigogne 39 po + tête de lit, commode 4 tiroirs avec huche 30 po et bibliothèque 36 po, le tout en mélamine grise 648-1694

LIT d'eau Queen, avec simili cuir, matelas super anti-vagues 450 $. 623-3101, 655-3673

LITS jumeaux tubulaire avec matelas mousse. 60 $. Soir 663-6171.

LITS jumeaux, Beautyrest, bon état, 100$ ch. 628-1619

LUXUEUX MOBILIER salle diner style méditeranéen en pecan teint brun foncé, table 84 po, 8 chaises, vaisselier, deserte + lustre, 2 tapis de turquie laine 160$ chaque, impeccable, déménagement, urgent 651-8893

MATELAS 39 po., 80$ et base de lit 80$, état neuf. 687-5001

MEUBLES chambre d'enfant, merisier massif, 300$, 651-2892.

MEUBLES de 20$ à 25$, poêle et frigo 150$/2 nég. Débarras 889-0310

MOBILIER chambre (lit double), fabrication Renel style Louis XIV Princesse, en chêne massif, valeur à neuf actuelle 12 000$, prix demandé 4000$, 877-1328

MOBILIER chambre mélamine blanc, base queen, tête en coin, 2 tables, commode, 450 $, 832-4878

MOBILIER chambre à coucher, 9 morceaux, mélamine blanche, valeur 1200$ pour 600$. 658-4295

MOBILIER chambre à coucher, 200$ nég. Tél. 663-4597

MOBILIER cuisine chrome/bois, 3 fauteuils pin, divan-lit, tables salon, banc capitaine pour van, réfrigérateur. De 60$ à 125$. 839-6287

MOBILIER de cuisine en rotin blanc, 2 causeuses, 1 fauteuil, 2 tables de coin en rotin blanc, état neuf, armoire mélamine blanc, état neuf, 845-4302

MOBILIER de cuisine Roxton, comprend: table 6' fermée + 2 panneaux, 6 chaises, vaisselier 4 portes vitrées, 1-625-5182

MOBILIER de cuisine 5 pièces, mélamine blanc, 125$. 845-4164

MOBILIER de salle à manger en noyer, table ovale extensible, 6 chaises, et vaisselier, mobilier chambre à coucher acajou rouge, après 18h. 277-2475.

MOBILIER de salon moderne, 5 morceaux, 275$, fauteuil berçant pivotant 75$. 832-5894

MOBILIER salon, 2 causeuses, 2 tables de marbre, 3 unités murales, bureau de chêne. Réfrigérateur Inglis côte à côte. Mobilier cuisine, 4 unités murales blanches, TV, 2 mobiliers chambre coucher dont 1 provincial français (lit king et literie). A discuter. 623-2106

MOBILIER salon Roche Bobois, 5 modules, velours brun, 250$; système de rangement Ikea 150$; divan-lit Bahaus beige, 175$; tapis beige et brun 15$; petite table demi lune Ikea 15$. 683-0748

MOBILIER salle en manger, chêne, 6 chaises, valeur 3000 $ pour 1350$. 624-3020.

MOBILIER salon québécois: divan 3 places, fauteuil berçant, tabouret, table centre, 240$. 660-2459

MOBILIER salle diner québécois, 6 chaises, vaisselier, 800$, 626-4761

MOBILIER salle à manger ancien, bon état, 682-6672

3 MOBILIERS chambre 1930, de 200 $ à 375 $ nég., 660-1113.

MOBILIER velours beige: sofa causeuse fauteuil 700$ 842-5060

PETIT bureau, fauteuil, divan-lit table de 25$ à 50$. 656-1743

POÊLE à combustion lente marque Cresno, 500$; divan-lit Baycrest, 150$; congélateur 12 pi. cu., 150$; lit pliant 50$. 872-3423.

POUR étudiants divan 3 places + fauteuil colonial 100$, fauteuil velours, lazy boy cuir 25$, 651-8893

PROVINCIAL français: divan et chaise, coussins à refaire, 50$. 683-9856

SALLE à diner moderne 300$, chambre 5 mcx, lit 39" 300$. Meuble audio-vidéo 200$, table TV 50$, store horizontal 30", 10$ 688-5087

SOFA Ikea écru, 2 places, tissu lavable, état neuf, 150$. 658-7196.

SOMMIER et matelas Sears-o-Pedic, 54", valeur 800 $, usage 4 ans, état neuf, 350 $. 626-8430

TABLE blanche 40" carré, 4 chaises, 40$, 667-7940 répondeur.

TABLE en teck 400$; machine à coudre 100$, cadres 50$, 654-9373.

TABLE et 6 chaises, en érable, ainsi ménage complet, 653-7912.

TABLE marbre, divan, fauteuil, mobilier chambre coucher, bureau, peintures, fauteuil berçant, divers, cause déménagement. De 20$ à 500$. 694-1961

TOUT EST A VENDRE Cause départ. 652-0551

TV-couleur 20 pouces, très propre, 55$; tapis 9x12, couleur brique, très propre 100$. Tél. 623-3080.

VEND cause départ lit queen, table et chaises de salon, lit pliant, vaisselle, radio-cassettes, etc. 657-7558

400 ANIMAUX

A 2350 du COLISÉE NOUVEAUX LOCAUX
SOCIÉTÉ CANINE DE QUÉBEC
Cours: début 13 septembre Maternelle base I, II CD, CDX, conformation Inscription le 7 septembre Inf. 872-1060, 622-1477

ACCOUPLEMENT boxer, rottweiler, lhasa apso, cocker, à bon prix, 849-8986

A donner 2 chats: mâle, femelle 6 mois, propres, très doux 650-5972

A VENDRE Border Colleys, femelles, pure race, enregistrées, vaccinées, vermifugées, 1-387-2800

A vendre chiots boxer, pur sang, 5 sem., carnet santé, tatoués, enregistrés, 350 $. Après 17h 1 (819) 364-5035

BEAUX PETITS CHATONS 10$, 660-2481

BERGER allemand croisés labrador, nés le 6 juillet, 50$. 889-8392

BOSTON terrier chiots, pure race, vermifugés, 300$. 885-9479.

CAGES pour moyens et gros chiens, de 50$ à 100$ nég. 651-4962

CANICHES Royal, chiots, abricot enregistrés, vaccinés, 844-2328

CHATONS, 1 blanc, 1 beige, cherchent famille adoptive pour partager affection et confidences. 15$. 663-4036

CHATONS Himalayens, enregistrés, vaccinés, 250 $. 622-8378

CHATONS persans, blanc argenté ou tigrés, descendants champions, 200$ 1-335-9644 1-338-6424

400 ANIMAUX

CHATONS persans, enregistrés blanc, bleu, crème, 195$, 871-4193

CHATONS siamois blue et seal point, 100$, 888-3569, 650-1199

CHEVAUX Avec équipement, 826-2520

CHIOTS berger allemand, enregistrés, tatoués, etc., garantie écrite, lignée allemande, 350$ à 450$, 418-635-2544, 418-665-1044

CHIOTS chow chow, enregistrés, garantie, teintes variées, 884-2471.

CHIOTS colley, pure race, 4 mois, vaccinés, calmes, doux, dociles, 200$. 832-0842.

CHIOTS croisés Labrador, 60$; berger 75$; vaccinés, 626-6091.

CHIOTS labradors, pure race, enregistrés, 350 $. 626-4203

CHIOTS Lhaso-Apso, enregistrés, vermifugés, tatoués, 200$. 849-4434

CHIOTS Schnauzer nains 350$ + 3 Rivières Campeau 819-376-9234

COCKER américain pure race chiots 7 semaines, 200$ 881-2074

COCKER, golden, lhasa, teckel, yorshire, tonte, pension, 667-4047

COLLEY miniature mâle adulte, enregistré, 150$. 842-6780

COUPLE d'inséparables, gorge rose, corps vert, + grande cage blanche sur pied, 125 $. 871-5883.

DRESSAGE efficace, obéissance, chasse, pension. 829-3444.

ELEVAGE de cerfs roux, 5 femelles et 10 mâles 1-638-2353

EPAGNEUL japonais mâle enregistré, 5 ans, 250$. 627-0790

GROS bouvier des Flandres, 2 ans, très affectueux, fils de champions, recherche grand espace et affection. 563-3343, 648-8803.

LABRADOR blond, pure race, non enregistré, mâle, 3½ mois, vacciné, vermifugé, bonne santé, très doux, 200$. 872-5424

LABRADOR femelle, 3 mois, enregistrée, tatouée, vaccinée, 350$. 836-2392, 872-3140.

LABRADOR noir, 7 semaines, 100$ à 150$, 873-3830.

LABRADOR retriever, pure race, noir, nés 26 juillet, 125$. 832-1965.

LAPINS nains de différentes couleurs pour moins de 12 $. 832-9330

PERDUE chatte noire-blanche avec collier blanc Vieux-Québec récompense, 524-5507

PERSANNE shaded-silver, pour reproduction, 200$. 622-8378.

QUI aurait à donner chat beige à poils courts, un rouquin à poils longs, un noir à poils longs, un beige à poils longs? Préférence au non opérés. Tél. 728-4915.

ROTTWEILER, 3 mâles, père whisky, enregistrés, tatoués, 2 mois, 325$. Aussi service d'accouplement. Entre 13h et 17h, (819)396-3474.

SUPERBES chiots golden retriever, blond, pure race, nés 21 juin, vaccinés, vermifugés, non enregistré, 225$ ch. 1-227-1917

TONTE ET TOILETTE DE CHIENS ET CHATS 628-4616

TROUVEE chatte gris-bleu, collier Ch.St-Louis (Sillery), 524-5507

403 ANTIQUITÉS

A 684-8067
ACHETONS A DOMICILE
antiquités de toutes sortes PAYONS COMPTANT

A 835 TURNBULL, 524-7400 Nouvelle boutique 7 jours/sem., 2 étages d'antiquités à bas prix, 5 mobiliers salle à manger: 575 $ à 1250 $, 6 causeuses: 285 $ à 950 $, fauteuils, 12 lits, commodes, tables nuit, etc.. Tout pour meubler

A 656-0212 achetons anciens meubles, armoires, penderies, bijoux, jouets, bronze, piano, vaisselle.

2 ANCIENS lampadaires de rue, en fonte solide, 1,000 $ ch., 524-3436, 875-2634.

ANCIENS meubles décapés, 10$ à 400$, etc... 873-4361.

MOBILIER de salle à diner 1926, table, 5 chaises, buffet, chaise berceuse, 871-3915 après 18h

POÊLE à 2 ponts, vrai Bijou, 900$ dessous céramique inclus, 829-3371

TRES belle pièce, mobilier salle à manger, table, buffet, vaisselier, 6 chaises, 1-248-5521.

VOITURE à cheval, sur patins, pour livrer le courrier, 1-248-5521

405 APPAREILS MÉNAGERS

ACHAT ET VENTE d'appareils neufs et usagés Dommage de transport Réparation échange 529-9488
Garantie 1 an. App. électriques P. Robitaille Inc. 504 Canardière

ACHAT REFRIGERATEUR POELE, LAVEUSE, SECHEUSE MOZART REFRIGERATION 842-3116

ASPIRATEURS usagés au meilleur prix, M. Balayeuse 525-9087.

AUBAINE, poêle 125$; poêle, frigo, 375$; sécheuse 125$; laveuse 175$. Usa Meubles Gaetan 529-7545

AUBAINE polisseuse Electrolux 3 brosses, lave, cire, polit, lave tapis, comme neuve, 90$. 523-7480.

BALAYEUSE Filter Queen, 250$; balayeuse Electrolux 150$ 681-8628

CONGELATEUR Rectangulaire 56 X 27 X 37 de haut, 2 paniers très propre 240 $, 651-8893

CUISINIERE combinée annexe à l'huile, 100$, 527-2254

CUISINIERE électrique Inglis, noire et blanche, neuve, dessus en céramique, valeur 1300$, demande 1100 $. 884-3708

CUISINIÈRE et réfrigérateur G.E. Elegance, moisson, en très bon état, 400$ les deux, 628-7785.

D'ENTREPOT LIQUIDATION 500 appareils
Frigo 100$, poêle 100$, laveuse-sécheuse 275$, congélateur 150$, lave-vaisselle 175$. 847-3532

ELECTROMENAGERS Simard Enr. réparation d'appareils ménagers, 529-6798.

J'ACHETE votre laveuse/sécheuse, blanche ou amande, 666-5886

LAVE-vaisselle Maytag portatif, 5 ans d'usure, 450$ soir 831-8651

MOBILIERS de chambre et salon, petit réfrigérateur, sécheuse, le tout 250$. 682-0415

9 MODULES 48" poêle/évier/frigo, bonne condition, 350$ ch., 826-2705

PLAQUE chauffante GE blanche, 6 mois d'usage, 150$ nég., 653-2944

POELE 75$, frigo 50$, table pour système de son 35$, 663-7961

POELE Lady Kenmore, excellent état, 500$, 832-8971

REFRIGERATEUR Kenmore amande 16 pi.cu très propre, 8 ans, 250$. 529-7610

Réfrigérateurs, poêles, laveuses, sécheuses usagées. Garantie, livraison incluse REFRIGÉRATION LEVESQUE 663-4605

SECHEUSE Inglis, 8 ans, 175 $, 623-7625.

410 BOIS DE FOYER

A bas prix, bois sec, érable, merisier, 55$ corde, 627-2734

BOIS sec 16 po, érable, merisier, livraison, prix à partir de 52$ selon quantité, après 18h 871-2479

CONVOYEUR à bois à vendre, idéal pour commerçant de bois, 666-3231, rés. 623-1860 soir

411 CELLULAIRE

CELLULAIRE portatif, Mitsubichi et accessoires, 250$. 877-6243.

412 COIN DU BÉBÉ

ACHETONS • VENDONS Meubles, accessoires usagés de bébé, 872-4713

COUCHETTE en fer blanche Ikea pour bébé, pouvant faire un parc, 125$. 529-5343

COUCHETTE Morigeau, blanche avec matelas, 275$, ainsi que plusieurs articles Fisher Price, très propres, parc 3 dans 1, chaise haute, support de bain, seau à couche, 10$ à 60$, 847-6378.

2 LITS de bébé, 2 chaises hautes, parc, siège et chaise, St-Etienne de Lauzon, 836-4867

VETEMENTS d'enfant, 3 à 6, excellent état, 90$. Tél. 876-3198.

414 COMPTABILITÉ/ TENUE DE LIVRE

A 527-9084, 871-4809, COMPTABILITE, tenue de livres informatisée, états financiers, paies, impôts, entreprises et particuliers

C.A. semi-retraité, pour vos travaux comptables, prix de revient, budget, impôt, projets de financement, gestion, etc. 659-2347.

414 COMPTABILITÉ/ TENUE DE LIVRE

A 659-6398 comptabilité, impôt, paie, rapport TPS TVQ

COMPTABLE d'expérience prendrait tenue de livres. 527-2836.

L.R.V. comptabilité PME, impôts expérience 25 ans, Lise 627-1145

POUR PME, service de tenue de livres informatisée. 872-0280

TENUE de livres et développement de système informatique, 659-2876.

415 COURS

AUBAINE cours de piano à domicile à Ste-Foy, Michelle 682-5213

A VENDRE cours de conversation anglaise, comprenant cassettes et livre de référence. 658-7529

Cours barman(aid)-croupier Possibilité placement Ecole des Maîtres 529-5333

COURS clavier, orgue, piano, etc., chez-moi, à domicile 849-4434

COURS d'anglais Campion, excellent état, 150$ nég., 653-2944

COURS DE CHANT tous les niveaux, 688-1051

COURS de dessin session été, 529-9907

COURS de français, professeur qualifié, expérience niveau collégial. 529-3356

COURS de guitare au COFI méthode sans musique, début 16 sept. durée 5 semaines. 80$, 682-3617

Cours de nutrition et phytothérapie
Pour personnes intéressées à la médecine par les plantes et la vitaminothérapie. René Pomerleau, phytothérapeute, membre de l'A.Q.P., 837-8998.

COURS de piano, clavier, orgue, à domicile, information: 831-5973.

COURS de piano, 18$ l'heure, François: 871-1208, 848-8681.

COURS de piano. Inscription maintenant. LeBourgneuf 628-8011

COURS de piano pour débutant de tout âge, 877-3183.

COURS d'électrolyse jour et soir Institut Dectro Intern., 681-4681

COURS piano, théorie, solfège, près rue Cartier, 525-7334.

COURS privé de percussion et batterie, François, BACC, 847-3774

DIPLOME Université Laval donne cours piano, orgue, tout clavier feuilles musique fournies 15 ans d'expérience Ste-Foy 659-1141

ENSEIGNANTE en français offre des cours individuels, 650-5706

ENTREPRENEUR général et apprenti menuisier, préparation d'examen TECHNIQUE. 655-8626

ORTHOPEDAGOGUES M.Gagnon 648-0521, L.Cyr 628-4661

418 DÉMÉNAGEMENT/ TRANSPORT

A 842-9821. Vous déménagez? Transport M. Dufour Inc., 25 ans d'expérience, personnel qualifié courtois, permis, assurance, local ou longue distance, entreposage

ABAISSABLE. Bas prix, déménagements de tous genres. 622-2790.

ABAISSEZ VOS FRAIS! Déménagement Trottier, local - longue distance, permis, assurance, estimation gratuite, 682-5537.

DEMENAGEMENT de tout genre, et longue distance. 667-5509

Déménagement GY-RO Enr local-/longue distance assurance complète Bur 687-0250 pagette 684-4025

Petit transport de tous genres avec Econoline, 666-8186

420 ÉQUIPEMENT DE BUREAU, COMMERCE ET RESTAURANT

BRASSEUR double pour peinture, caisse Sharp, 878-4306

3 CHAISES bureau, ordinateur Macintosh avec imprimante, aubaine, 653-7891, 653-7944.

CLASSEURS neufs ou usagés, chaises de bureau ou secrétaire, bureaux, etc. provenant du Mouvement Desjardins. Ameublement de bureau Gilbert Bolduc 837-9811

COFFRE-FORT à 2 portes (antique), pour commerce ou autres, très résistant au feu et au vol, serrure à combinaison de haute qualité, dimension ext. 61x41x30", valeur 6000$ pour 1600$, 833-1433

DACTYLO IBM Selectric, très bon état, 250 $, 647-4044.

DACTYLO Selectric 2, correcteur, très propre, 175$. 667-8365

EQUIPEMENT de boucherie, pâtisserie ou dépanneur, en excellente condition, aussi équipement de restaurant. 657-3446 de 9h à 17h

INVENTAIRE de machines distributrices à vendre 10% du prix, cause succession Après 17 heures, 523-9560

LOCATION journée - sem. ou mois: Copieur, ordinateur, machine à écrire, 687-5121. Jacques Couturier Inc.

14 PANNEAUX pour séparation de bureaux, spécial 30 $. 640-0603.

PHOTOCOPIEUR Mita 11X17 avec zoom 877-4648 soir: 666-5442

PRESENTOIR vitré antique, chêne massif, 6'X26", 650$, 524-7400.

REPRISE, équipement boutique vêtements, 5$ à 300 $. 418-205-0633.

TABLE à dessin 36x48 acier solide, stable, tapis, parallèle 42", porte-crayons, chaise, 225$, 842-0325

TELEPHONE, système commercial complet Toshiba, plus de 25 appareils incluant un système de rechange, 1500$ le tout. Audrey Paquet 878-4135

TOUT POUR LE BUREAU. Bureaux, classeurs, chaises, armoires, etc. MEUBLES USAGÉS Richard enr 871-6901, Rés. 652-0907

421 ENTREPOSAGE

RECHERCHE garage pour entreposage à long terme, dans Ste-Foy et environs. 659-6164.

423 GÉNÉRATRICES

HONDA 6,500 watts presque neuve, 626-0412.

427 MARCHANDISES DIVERSES

ACCORDEON, clavier, bibliothèque, lampe, mobilier cuisine, tondeuse, garage, 25$ à 500$ 666-2625

ALLONS chercher toutes vos affaires, de la cave au grenier, gratuitement, 647-6484

AUBAINE bain neuf encastré blanc, bain droite, douche, bain sur pattes 40$ à 100$, divers portes 10$ à 40$. 667-9689

BAIN sur pattes 4½ pi, 125$. Armoire pin salle bain 150$. 525-7637

BALANCOIRE à vendre, valeur 450$ pour 300$. Remorque fermée valeur 1000$ pour 600$ 681-5879.

BASES de lits 39", sommiers, matelas, secrétaires, commodes, petites tables, bicyclette, etc.. En bas de 100 $. 659-6164 répondeur.

BATEAU téléguidé Dumas, moteur .61, échelle 1/8, contrôle FM Futaba, 45x22, aubaine, 688-7419

ETAT NEUF: pelisse marine 11-12 ans, opossum, 300 $. Set vaisselle 8 couverts, valeur 500 $ pour 100 $. 832-6634, 623-2179.

FAUTEUIL roulant comme neuf, léger, 4 petites roues, 400$
Banc de bain avec poignée de support 75$. 652-7114

FOSSE SEPTIQUE, 750, 850 gallons, puit absorbant. 831-3414

LIQUIDATION bain, bain tourbillon, accessoires, bas prix. 872-5240

MEUBLES, lampes, etc. Neufs et usagés. A voir! Déco Baz-Art, 2006 ch. St-Louis, 2ème étage, Sillery, 688-6022.

MICRO-ONDES Toshiba 200$, chaise-haute et parc portatif Graco, 125$, 683-5922

ORGUE 2 claviers avec tempo, 250$. Petit congélateur en très bonne condition, 125$. 847-4064

PORTE de garage 16x7 pour garage non chauffé, 1000$. 628-2173

PORTE électrique avec télécommande pour handicapé, abri pour entrée maison de côté, 687-3627.

SACS à dos, 15$ ch., robe de bal, crinoline, gr. 24½, 125$. 529-5872

SECHEUSE blanche, 75$.
MEUBLE machine à coudre genre table de travail 35$. 529-1925

SUPPORT commercial chromé rond 40$. 525-7637

UNE toile pare-soleil ALTEX, blanche, 107"X68", presque neuve, 688-3699 après 18h.

VOITURETTE golf, à gaz, Harley Davidson, 500$ nég. 849-4418

C'est facile de placer une annonce classée. **647-3311**

429 MARCHÉS AUX PUCES

AUBAINE pour vendeurs puces: meubles, cadres, lampes, divers, de 1$ à 50$ (ou en lot), 694-1961.

432 MÉDECINES DOUCES

A VENDRE appareil Rhumart MBI 3000, comme neuf, 833-0752

Gaétane Genest, massage suédois non érotique, 33.25$, 4ème massage gratuit, Vanier, 681-2880

RHUMART 3000 avec meuble et cassettes, 2600 $. 626-7879.

440 ORDINATEURS

ACHAT, VENTE, ECHANGE, réparation, neuf et usagé, location et formation. Centre de l'Ordinateur L'Ormière Inc., 847-1581.

AMIGA 2000, HD 120 meg et 40 meg, cartes GVP 68030 33MHz, 68882, ram 4 meg, Flicker Fixer, logiciels, 2,600 $. 659-5907.

Aubaine: 486-33, SVGA, ATI 1 MB, 4 MB ram, HD 105 MB. Soir: André 660-9154

COMMODORE 64, incluant clavier 64C, lecteur 1541, moniteur 1802, 150$. 659-4429

DEPANNAGE téléphonique gratuit pour informatique. 624-4850

486DX33, 4 meg, 2 lecteurs, 105 hd, cartes ATI, SVGA .28, excellent pour étudiant, 1750$. 872-9121

EQUIPEMENT complet pour dessin industriel assisté par ordinateur:
- 1 Everex 80386-25, 2 lecteurs - 80 MEG
- 1 moniteur monochrome
- 1 moniteur Multisync 5D
- 1 carte artist
- 1 table digitable Summa 12X12
- 2 Laser 386-25, 2 lecteurs - 84 MEG et 125 MEG
- 2 moniteurs monochrome
- 2 moniteurs NEC 5D
- 2 tables digitales Summa 12 X 12
- 2 cartes Artist
- 1 table traçante - TAHITI MAXOPTIC I GIGABYTE

S'adresser au no 653-2652.

Location journée, sem. mois Jacques Couturier 687-5121

LOGICIELS Shareware pour IBM 4.50$ chacun, catalogue gratuit. Marc Routhier 653-3705

MAC Plus 285, lecteur 800K, 60$, disque dur Mac à partir de 225$, 1 Meg 60$. Solution Mac 626-3369.

MAC SE30 8MB/QUANTUM40MB syst 7 $1850 + Radius 2p 19" n&b carte incluse $1150.
Les deux 2850 $. 664-2001

PC 286-16 75 meg, 2 lecteurs, souris écran couleur logiciel 843-8190

PC compatible 386 et 486. Prix imbattables. Super qualité. Guy Fleury 666-0882

Recherche Macintosh SE-30 ou Power Book 170, 687-4359, 872-5425

SERVICE D'URGENCE! Trucs et solutions pour ordinateurs Mac ou PC. 525-8911

442 OUTILLAGE

ACHAT vente outils à bois neufs, usagés Equipement Altra 849-6966

AUBAINES! Tours à fer, millings, punch press, perceuses, scies à fer et plus! Scies Mercier 837-1417, soir: 833-7638.

BANC de scie 36 po, 75$, tour à bois Rockwell 36 po, 175$, génératrice 1500 watts 125$, 837-4133

SCIE radiale Sears 7½", 220 $, Gilles, 626-1981

SCIE radiale Craftsman 10", 350 $, 839-4940.

444 PHOTOGRAPHIE

MINOLTA 7xi + zoom 28/105, à échanger pour Olympus IS-3 DLX 843-6821

MINOLTA X700, lentille 50mm., très propre, 350 $. 666-3142.

OBJECTIF 105 F2.5 Nikon, 375 $, 647-4044

447 SANTÉ/ ESTHÉTIQUE

NOUVEAU !
Regénérez votre corps par les produits naturels de beauté de Kandesn 2000, 877-8972

RHUMART "MBI 3000" avec service, 2 ans usage 2300 $, 819-472-3149

TABLE épilation, loupe, duo-pill, négociable, Annie 643-2910 527-0871

448 SOUFFLEUSES/ TONDEUSES

SOUFFLEUSE à neige, 8 forces, 1 an, garantie d'entretien 1995, 900$. 651-3730.

TONDEUSE BD, 1 an, sac, rallonge, coupe-herbe, 155$. 847-8784.

TONDEUSE Lawn Boy 4 ans, moteur neuf 150 $ nég. 666-8974

449 SYSTÈMES DE SON/ TÉLÉVISIONS/ RADIOS

ACHETERAIS équipement de réparation d'électronique, oscilloscope, etc.. Tél. 626-0983.

AUBAINE, TV couleur 20", 99$ et +, garantie, livraison. 658-5435

TV couleur 14" Sears, 2 ans d'usure, 200$. 650-3967

452 TAPIS/ CARRELAGES

COUVRE-planchers tout genre, Vente & pose, Déco-Fibre 834-0714

INSTALLATION tapis, tuile, prélart, 28 ans d'expérience, 845-9400

TAPIS commercial, anti-moisissure, anti-tache, idéal pour sous-sol, 3.79$ v.c., 522-6166, 683-4635.

456 VENTES DE GARAGE

ARTICLES de toutes sortes, 1$ à 50$, dimanche, de 10 à 16h, au: 925 Myrand, Ste-Foy

SUPERBE vente de garage: jeudi matin, morceaux de collection, antiquités, meubles, vaisselles, bijoux au 1800 De la Ronde, Québec.

VENTE de garage, articles ménagers, caméra, matériel photo, tender jazz bass, antiquités, tableaux, etc., 4-5-6 sept. 9½ rue Hamel, Haute-Ville, Qué. 692-1861

VENTE de garage, 4 et 5 septembre de 10h. à 16h., ruelle Lockwell, coin Turnbull, 525-9312.

457 VÊTEMENTS

MANTEAU simili-fourrure, castor 10-12 ans, 500$, 688-8831, 828-9760.

ROBE de mariée, voile, diadème, 10 ans, 125 $; 2 imperméables, 10 ans, 20 $ ch.; manteau cuir court turquoise, 12 ans, 125 $; à discuter, 651-7834.

458 VIDÉOS

CAMERA vidéo VHS Hitachi, 500$ nég. 847-9140

CLUB VIDEO COLLECTIONNEUR
Grande liquidation de surplus de films, à partir de 4.95$, 210 Marie Incarnation, Québec.

459 RECHERCHÉ:

RAMASSE bibelots, meubles, etc Service d'Entraide 649-7787

LOISIRS 460 à 479

461 ARTICLES DE SPORTS

EQUIPEMENT de gardien de but, patins pointure 10, sandwich et mitaine pour gaucher 400 $ nég 623-3686

SAC à dos Lafuma, Eiger 75, état neuf 230 $. 871-8814

TABLES billard, ardoise, 4X8 et 4½X9, neuves, usagées, 843-0702

VENTE, achat, accessoires de plongée sous-marine. Cours BO-LAN, 85 Lavigueur, 525-8893

463 BICYCLETTES

BICYCLETTE 21" pour fille, sans vitesse, état neuf, 100$. 628-1619

BICYCLETTE adulte 3 roues Norco neuve, 500$ nég., 832-0242

VELOS montagne, 24 et 26, garçon, homme, femme, 100$ chacun, 10 vitesses 65$, bon état 529-8716

467 CHASSE/PÊCHE

ACHAT d'armes à feu usagées, payons comptant. Boutique chasse et pêche de Québec, 871-1216.

A louer, Cantons de l'Est, pour chasse au chevreuil à l'arc, terre 160 acres en montagne avec chalet incluant commodités complètes, pouvant accueillir 4 pers., info: 819-363-2056

467 CHASSE/PÊCHE

A LOUER chaloupe 15 pi., avec moteur 9.9 forces. 836-1931

CANOT 16 pi., 2 bouts pointus, 300$. 842-0454.

CARABINE Winchester 270, avec telescope, 475$. 847-3583

DEPECAGE de gibiers. Jour 849-0555, soir 849-7753.

1ERE semaine chasse à l'orignal. Forfait pour 4 personnes à 400$ chacune. Forestville, 1-338-8821

FRIGIDAIRE et chaufferette au propane, 120$ et 60$. 836-1931

ORIGNAUX, etc., débitage, entreposage. 1-337-4477, 627-4759.

1 PLACE, Ile Anticosti, du 15 au 19 sept., prix réduit. Jour 654-7323, soir 681-3978.

SECTEUR Triton, à vendre, réserve de Portneuf, camp équipé A-1, territoire protégé, opportunité inégalée. 832-4686, 683-7705

VENTE, achat, échange, réparation d'armes à feu. Magasin Latulippe 529-0024

VOUS cherchez bon chasseur agréable... substitut? 656-6854.

468 COLLECTIONNEUR

COLLECTION complète de Croc avec reliure, 200$ nég. 822-1017

470 CONDITIONNEMENT PHYSIQUE

BANC d'exercices York et haltères, valeur 310$ pour 99$. 658-0171

472 JEUX/JOUETS

ACHETERAIS Nintendo, Super, Game Boy, cassettes. 849-2935

JEU de hockey double 75$. Genesis 3 cassettes 80$, 660-3875

474 LIVRES/TIMBRES/ MONNAIE

A ACHETER à domicile, livres, disques, 847-6967.

ACHAT - vente or, argent, collection, 2360 ch. Ste-Foy, 658-5735

475 MUSIQUE

ACCORDEON en bois Vogtländer, 2 jeux (do, sol) état neuf, 300$. 626-7599

A vendre orgue Yamaha prix à discuter, après 20h. 475-6346.

CLAVIER Technic SXKN220,tout équipé, 1200$ pour 800$. 622-8420.

GUITARE acoustique Vantage avec E.Q. 275$. 651-6436

GUITARE Kramer Pacer USA, à vendre, 650$ discutable. 663-9969.

GUITARE électro/acoustique Yamaha APX-6, avec étui de luxe, 500$. 628-8226

GUITARE électrique Yamaha noire, très bon état, 400$, 623-4152.

GUITARES USAGEES
et neuves, très bel état, vente, achat. Atelier de guitare Denis Tremblay: 688-1565 jour et soir.

ORGUE Hammond, à lampe, 800$, 831-8895

ORGUE Yamaha, état neuf, avec banc, faut voir, 845-4302

ORGUE Yamaha, modèle D80, 3 claviers, état neuf, 3000$. 837-0759.

PETIT piano Wurlitzer acajou, très bon état, 1200$ nég. 624-7139

PIANO droit, ancien, bonne sonorité, très bon état, 1100$. 653-2276.

PIANO droit ancien, bon état, 300$, 847-6479

PIANO droit marque Lester, 2000$. 681-9773 après 18h.

PIANO droit vente rapide, 900$ nég., très bon instrument 847-2791

PIANO Lindsay, en bon état, 1000$. Tél. 626-6017

PIANO marque Elepian, sonorité piano et clavecin, état neuf, prix à discuter, 653-0936.

PIANO à queue Heintzman 6 1980 noir, chêne, négociable. 694-9765

PIANO Schumann, reconditionné, blanc, garantie jusqu'en juin 1995, 1600$ discutable. 529-6240.

PIANO Sherlock Manning, bon état, 1000$. 628-0895

PROFESSEURE de piano. Cours privés. Diplômée du Conservatoire. Le soir 649-1253

SYNTHETISEUR Yamaha DX7s avec support, 800 $. Synthétiseur Yamaha TX81Z, 300 $. 659-5907.

VIOLONCELLE allemand 3/4 avec archet et étui, excellent état, 1000$. 688-0520

VIOLONCELLE d'étudiant et accessoires, 850 $. 683-7910

VIOLON d'étude Suzuki 3/4, archet et coffret, 300$. 628-7249

VIOLON Suzuki ½, 175 $ 843-8257

476 PLANCHES A VOILE

A VENDRE 9.2 FM Custom 1988, 110l, 300 $; Tiga Wave 1990, 85l, 300 $. 527-3024

477 VACANCES/ VOYAGES

JEUNE femme 38 ans, aimerait partager voyage soit en Tunésie (nov.) ou en Thaïlande (janv.). 888-4409.

OFFRE transport Québec-Montréal, départ dim. soir, retour vend. soir, 514-677-3692, 666-7895

EMPLOIS 480 à 489

481 OFFRES D'EMPLOIS

A BESOIN URGENT DE 15 PERSONNES
jeunes et dynamiques pour travail à temps partiel comme télé-communicateur, salaire à l'heure plus bonis.
Appelez aujourd'hui commencez demain
PIERRE 650-0650

AIDE-CUISINIERE demandée, expérience, débrouillarde, de jour, salaire à discuter, 694-0015

AIMEZ-VOUS ANIMAUX & ARGENT? Créez vos réseaux de distribution de nourriture pour chiens/chats, temps partiel/plein. Possibilité 400$ à 5,000$/mois. 1-800-567-0805

ANTIQUAIRE recherche personne bilingue avec expérience. Temps partiel régulier. L'HERITAGE ANTIQUITE, 110 St-Paul.

AUBOBAS
Les Galeries de la Capitale, boutique spécialisée dans la vente de bas pour dames, recherche vendeuse d'expérience, temps partiel fin de semaine. 627-2076.

BESOIN immédiat opérateur en reliure, habileté en manutention de papier, sérieux et rapidité d'exécution requis. Ecrire Dept 196, Le Soleil, 390, St-Vallier Est, Québec, QC G1K 7J6

CAISSIER(ERE)
CANAC MARQUIS GRENIER est à la recherche d'un(e) caissier(ère) d'expérience pour sa succursale de St-Romuald. Certificat sec. V et personnalité soignée. Appelez M. Simon Chouinard ou M. Alain Martel au 839-0621

CHARLESBOURG
Nettoyage et peinture, personne possédant voitures. Expérience, fiable. Temps plein. Envoyez C.V. Dept 124, Le Soleil, 390, St-Vallier Est, Québec, QC G1K 7J6

CHERCHE cuisinier temps plein, restaurant cuisine française, expérience dans cuisine gastronomique. Demander Yvan: 687-4970.

CHEZ VICTOR recherche cuisinier(ère) avec formation en cuisine et expérience, se présenter au 145 St-Jean, Québec, lundi 6 sept., entre 9 et 11h a.m., 529-7702

COIFFEUR(SE) demandé(e), nouveau salon, secteur Vieux-Québec, 692-2468

481 OFFRES D'EMPLOIS

COMPAGNIE d'envergure internationale et un leader dans les pièces d'automobiles de l'après marché est à la recherche d'un(e) représentant(e) pour la région de Québec. Le candidat(e) doit: être bilingue, être libre de voyager, posséder un bel esprit d'équipe et pouvant organiser son temps au maximum. Les bénéfices sont multiples et l'avenir fantastique. S.V.P. envoyer votre c.v. avant le 13 septembre 1993 à: Dept 081, Le Soleil, 390, St-Vallier Est, Québec, QC G1K 7J6

COUTURIERE D'EXPERIENCE Travail à domicile, overlock et ordinaire. 529-3069

COUTURIER(ERE)S avec expérience sur machine industrielle, Vêtements Louis Garneau 878-4135

CUISINIER pour cuisine traditionnelle dans résidence personnes âgées, rive-sud, 5 nuits par semaine, avec tâches de préposé géneral, salaire minimum 836-2512

ESTHETICIENNE-électrolyste avec expérience, pour salon à Charlesbourg, très bonne ambiance, assurance salaire. 622-0911.

ESTHETICIENNE, manucure, local à louer, service de réceptionniste, très bon prix. 683-6197

15$ ET PLUS L'HEURE
Payons comptant tous les jours Meilleur entraînement en ville Horaire de travail: de 9h à 15h30 ou de 17 à 21h30. Demander Jacques 522-0974

FLEURISTE
Avec expérience, bilingue. Faire parvenir Curriculum Vitae et photo à Dept 098, Le Soleil, 390, St-Vallier Est, Québec, QC G1K 7J6

19.50$/HEURE
Revenu à l'acte garantie par contrat
GERANTS ET VENDEURS DEMANDÉS Inf. 681-9979
PROMOTION RAPIDE TEMPS PLEIN OU TEMPS PARTIEL

HYGIENISTE dentaire, à temps partiel 10h/sem. Laisser message au 682-8833.

INTUITIONS 14+
Une chaîne nationale des boutiques pour dames, spécialisée dans les tailles fortes, est à la recherche de personnes dynamiques, avec expérience dans la mode, pour une nouvelle ouverture à Place Fleur de Lys, fin septembre 93.
GERANTE
ASSISTANTE GERANTE
VENDEUSES temps plein
VENDEUSES temps partiel
S.V.P. Appeler notre bureau chef à Montréal (à frais virés):
TEL: 1-514-388-6020
FAX: 1-514-388-8114
ou envoyer votre C.V. au:
LES VETEMENTS INTUITIONS INC.
225 CHABANEL O., STE 708
MONTREAL QC H2N 2C9

LES NETTOYEURS BETTY BRITE, soucieux de l'amélioration constante de leur service à la clientèle, sont à la recherche d'agents-vendeurs, afin d'offrir leur nouveau service de livraison à domicile. Les personnes intéressées devront déjà posséder un territoire ou être prêtes à en développer un. Véhicule nécessaire. Pour informations communiquez avec Christine Côté 661-2940.

MAGNA MARKETING
Divers emplois dans la région 03, Informations: M. Roy, 650-8010

OCCASION exceptionnelle pour représentant commercial désirant augmenter ses revenus. 524-8600.

PLONGEUR demandé, temps plein, le jour, 35 à 40 hres/sem., s'adresser Hôtel Clarendon, 57 Ste-Anne, Québec, entre 16 et 18h

POUR SUPERMARCHE
- COMMIS fruits et légumes.
- COMMIS VRAC.
- ASSISTANT chef-caissier (ère).
- AVEC EXPERIENCE.

Ecrire Dept 148, Le Soleil, 390, St-Vallier Est, Québec, QC G1K 7J6

RECHERCHONS représentant dynamique, pour vente publicitaire. 688-3742

REPRESENTANT(E) PUBLICITAIRE Personne bilingue recherchée pour vente de publicité dans une revue. Cette personne devra être dynamique et avoir de la facilité pour la communication téléphonique. Faire parvenir votre C.V à: Frais du Jour, C.P. 1010, St-Etienne de Lauzon, G6J 1S2, 831-5317

SECRÉTAIRE-RÉCEPTIONNISTE
— Acheminer appels et courrier
— Connaissance du WP 5.1
— Travail général de bureau et comptabilité

Veuillez apporter votre C.V. avant 17h LE VENDREDI 3 SEPTEMBRE à: Société Immobilière Dupont, 2480, Chemin Ste-Foy, Bur. 200., Ste-Foy.

SERIGRAPHE, presse automatique, expérience minimum 3 ans, références obligatoires, Vêtements Louis Garneau 878-4135

SERVEURS, serveuses, chef-cuisinier et assistant-chef, pour la cuisine grecque. Se présenter au: 95 CHEMIN STE-FOY

SERVEURS(SES) temps plein. Se présenter au 333 St-Amable, entre 9h. et 11h30 ou 13h. et 15h.

SUPERVISEUR(E) demandé(e) pour monter et diriger équipe de travail, compagnie internationale, formation fournie, 692-5423.

TECHNICIEN en électroménagers demandé pour Réfrigération R. Levesque, 663-4605 M. Boivin.

TECHNICIEN(NE) COMPTABLE BILINGUE
Nous recherchons rapidement une personne avec qualification et expérience en comptabilité et informatique. Polyvalente, rationnelle et débrouillarde, pour une petite entreprise manufacturière de Bernières.
- **Comptabilité complète, sur Mackintosh (Bedford, simple comptable.)**
- **Répondre aux clients en français et en anglais.**
- **Préparer des soumissions.**

Si intéressez, appellez à: 831-6652

UNE importante compagnie en alimentation est à la recherhce d'un(e) gérant(e) pour ses dépanneurs. Envoyer votre c.v. à: Alimentation Couche-Tard, 1100 rue Galibois, suite 250A, Bureau 07, Ville Vanier Qué G1M 3M7

VENDEUR(EUSE), auto, bonne commission, pour Québec et région, clientèle établie boutiques, fleuristes. Tél. 1(514)658-0585.

486 SERVICES DOMESTIQUES/ GARDERIE

BEAUPORT, garderait personnes âgées et aussi enfants, 667-5424

BESOIN d'une gardienne, St-Laurent I.O., logée nourrie, 4 jrs/sem. 2 enfants, non fumeuse, 828-2354

CHARLESBOURG, mère aimerait garder jeune enfant de 0 à 1 an, du lundi au vendredi, 624-8280.

CHARLESBOURG mini-garderie, repas, collation, 628-3488, 628-4107

PROFESSIONNELS DE LA VENTE DEMANDÉS
Nous sommes à la recherche de personnes dynamiques en vente et représentation pour combler 3 postes auprès des salons de coiffure.
Travail à temps plein
Exigences:
- Posséder une automobile
- Connaissances en coiffure
- Expérience de la vente
- Confiance en soi
- Apparence soignée

Envoyer c.v. à: **C.P. 10022, Ste-Foy G1V 4C6**

486 SERVICES DOMESTIQUES/ GARDERIE

Charny, jeune maman garderait enfants de tout âge bons repas, plein-air, selon votre horaire, 832-6798.

CHERCHE gardien(ne) du lundi au vendredi de 15h30 à 18h, doit voyager les enfants (4 et 7 ans), de Sillery à Cap-Rouge, 652-8699

FEMME ferait entretien ménager dans Limoilou, 648-8635

FERAIS ménage maison privée, entretien cour, peinture. 524-9038

FERAIS ménage de résidences, produits écologiques, 626-9768

GARDERAIS 1 enfant, chez-moi, rue Aberdeen, 523-2745

GARDIENNE demandée 10e Avenue est, 1 enfant handicapé de 8 ans, va à l'école, un de 14 mois, 7h. à 16h30, 1 fin semaine sur 2, lundi, mardi, vendredi. 628-1201.

GARDIENNE à domicile demandée, 2 enfants: 2½ ans et 8 mois, 3 jrs/sem. Paroisse Sacré-Coeur 523-3120 après 16h00

HOMME dans la quarantaine offre ses services pour entretien ménager, travail soigné, discrétion assurée. Michel 622-3751.

MAMAN aimerait garder enfants chez-elle, St-Pie X 666-5687

MERE garderait enfants chez elle de tout âge, tout temps, 872-0760

MINI-garderie secteur Campanile encore quelques places. 658-7628.

MONTCALM, besoin gardienne chez-moi mercredi / jeudi 529-6389

NANNY-GARDIENNE, pour l'année, pour donner un coup de main à une gentille famille avec 2 enfants, à Toronto, bien logée + salaire. Carole 1(416)770-7053.

NEUFCHATEL, maman garderait chez-moi enfants de tout âge, face Super Carnaval. 843-6275.

RUE Dieppe, recherche gardienne chez-elle, sem., 1 enfant de 15 mois. Références exigées 682-2243

SILLERY aide-familiale en résidence demandée, non-fumeuse, pour ménage, lavage, cuisine, références requises
Demandez Francine. 687-9448

SILLERY, gardienne à domicile demandée, légères tâches domestiques, temps plein le jour, personne mature, références exigées. 643-4060

SILLERY, gardienne demandée non fumeuse 3 jours /sem. enfant 1 an 527-6459

SILLERY, garderais enfants 1 an et + chez-moi, bons soins 527-6044

STE-FOY (limites de Cap-Rouge), gardienne demandée avec expérience, non fumeuse, du lundi au vendredi à compter de la mi-septembre, pour s'occuper d'un enfant de 6 mois à notre résidence (références exigées). 871-0886.

STE-FOY, maman vous offre un très bon service de garde pour enfants de 2 ans et plus. 657-1720

TORONTO
AIDE familiale en résidence, garçon de 5 ans, fille de 3 ans. Nouveau-né en nov., jeune femme dynamique, cuisine végétarienne, travaux ménagers, non fumeur, travail pour 1 an. 1 (416) 533-6068 soir après 18h ou fin sem.

VANIER, maman garderait chez moi enfants 0-3 ans, bons soins, non fumeuse. 527-8880

Vous cherchez quelqu'un pour l'entretien ménager de votre maison? Julie Maltais: 872-5161

487 SERVICES SPÉCIALISÉS

ARTISTE-peintre, cartes toutes occasions, personnalisées, du mur au papier, création Nouvel âge. Marie-Marcelle Faubert 624-1738

AUTEUR rédige adresses pour toutes occasions, en vers ou en proses, plusieurs modèles à proposer, longue expérience, 622-5076

BERDIA MULTISERVICES: traitement de textes, traduction, anglais, français, C.V. et autres. Diane: 626-5726 jour ou soir.

CORRECTION, rédaction tous textes, révision, édition, 522-3104

CV, traitement de textes (laser) et autres. Francine 872-1974

GESTION Immobilière Fugère, service de gestion et comptabilité selon vos besoins. 651-7578

SERVICE de traitement de texte WordPerfect, impression au laser, soir 650-1041

TRAITEMENT de textes, corrections, Lotus, graphiques, (laser), autres. Odette: 654-3647.

TRAITEMENT de texte, divers travaux, correction, travaux étudiants, secrétariat. Lise 626-7449

TRAITEMENT de texte, thèse, rapport, tableau, etc... 666-7900.

VOUS avez besoin d'un chauffeur, 849-7235 Pierre.

489 RECHERCHÉ: EMPLOI

J'OFFRE mes services comme représentant ou emploi connexe à mes études. BAC en administration (ressources humaines), expérience comme représentant, expérience en affaires et en gestion du personnel, possédant voiture, très grandes disponibilités, âge de 30 ans, sérieux et productif, emploi sérieux seulement, 652-8416

TIREUR de joints offre ses services. 847-0303

TRAVAIL général de bureau, comptabilité et français. France 877-0743

FINANCE 490 à 499

491 ARGENT A PRÊTER

ARGENT A PRETER De 50 000 $ à 1 000 000 $ et plus. Québec, Abitibi, Nouveau-Brunswick, 418-849-7134

AVCO, 1ère, 2ème hypothèque, consolidation, 651-8440 avant 17h.

CANADA et Québec: subventions et prêts pour petites entreprises, nouvelles ou existantes. Pour informations: 1-514-728-0594, ext 78

493 OCCASIONS D'AFFAIRES

ATTENTION, acheteurs pour magasins "Tout pour 1$" et marchés aux puces! Plus de 1000 articles - quincaillerie, articles de cuisine, jouets, cadeaux.
"ORIENTAL TRADING"
5595 bd St-Laurent, Montréal (514)273-4495, fax (514)273-4183

CHERCHE partenaire dans le domaine de la restauration, 2 franchises reconnues déjà en opération depuis plusieurs années, bon chiffre d'affaires, possibilité de travail ou d'expansion. Pour informations: Ecrire Dept 046, Le Soleil, 390, St-Vallier Est, Québec, QC G1K 7J6

COMMERCANTS
Outils manuels de qualité, directement du distributeur (pinces, clés, outils pneumatiques, tournevis, douilles, etc.)
A prix défiant toute concurrence
Catalogue gratuit
418-893-7363, fax: 418-893-2104

493 OCCASIONS D'AFFAIRES

COMMERCE à vendre ou associé demandé, sous-traitant en construction industrielle, 1.3 millions de contrats en main, excellente occasion, capital requis 25 000 $. 834-2306 après 18h.

LEADERS en marketing par réseau demandés pour l'introduction d'une jeune compagnie canadienne aux Etats-Unis. Produit consumable. 1-800-263-4458

6 PERSONNES dynamiques pour reseau/distribution. Compensation exceptionnelle. Temps plein/partiel. Message 24hrs 666-3697

SAISIE, surplus Ford, Chevy, camions, motos, bateaux, à partir de 100$. Message enr. 24h 627-9608

495 PRÊTS HYPOTHÉCAIRES

BANQUE T.D.
Hypothèques résidentielles, achats, refinancement, rénovations, promotion spéciale. Taux 5¾ %, 6 mois au 1170 Lebourgneuf, Québec 624-2966

497 RECHERCHÉ:

2EME Hypothèque à 10 %, 10 000 $. 681-6863

2 000 000 $ EN 1ere hypothèque, taux d'interet 15% l'an, débourse en 4 versements de 500 000 $, garantie de 4 500 000 $. 1-693-3383

VÉHICULES 500 à 579

505 AUTOS A VENDRE

A 563-2585 achat, vente, échange, payons comptant.

ACHAT VENTE Transfert de particulier Minville Autos 623-6160

ACHETERAIS voitures, camions, avec mécanique défectueuse 86 et plus, 836-4049

ACURA Integra 91 RS, manuelle, noire, air climatisé, 80 000 km, 10 645$. 836-1255

ACURA Integra LS 92, 4 portes, Autos Olivier et Fils, 889-9577

INTEGRA GS, 93, 2 portes Autos Olivier et Fils, 889-9577

ACURA Legend 87, 4 portes, tout équipée, 8500$ nég., 837-3397

NSX 1991
Chatel Autos 628-6336

AEROSTAR 1990 allongé, complètement équipé, 10 500$. 667-4603.

ALFA Romeo Spider Graduate 1988, 44 000 mil., décapotable, très belle, 12 950$. Impex Auto 688-1244

ARIES K 86, 99 000km, 1300 $ à discuter. 878-3106

AUBAINE, Acclaim 1992, blanc, 39 000km., balance de garantie, garantie prolongée transférable + démarreur à distance + antivol, moins TPS. 12 500$. 648-8278.

AUDI V8, Quattro 91 35 000km garantie 1995, automatique 622-0242

AUTOMOBILES R. BERGERON
91 COLT 200 GT, blanc, 5 vitesses
91 COLT 200GT automatique46 000
90 COLT 200 GT sport 40 000km
90 CIVIC DX 32 000km blanc
90 CIVIC CX 46 000km rouge
91 SWIFT GL 4 portes, 34 000km
90 SWIFT 48 000km automatique
91 COLT 100 DL 46 000km blanc
90 ACCLAIM 68 000km, blanc, air
90 COROLLA LE automatique
90 GRAND AM 2 portes 43 000km
89 EXCEL 53 000km, automatique
88 OMNI 54 000km automatique
831-3555

AUTOS GILJEAN 843-6013
6170, Vezina, St-Emile
92 Crown Victoria impeccable
92 Acclaim blanc 30 000km air
92 Elantra automatique air
92 Grand Am SE V6 37 000km
92 Escort LX automatique air
91 Civic DX berline 31 000km
91 Excel automatique 42 000km
91 Tempo manuelle air 56 000km
90 Tempo 4 portes air 41 000km
90 Escort LX air 65 000km PEP
89 Escort manuelle air 69 000km
89 Corsica automatique 62 000km
88 Tercel automatique 2 portes
87 Tempo et Topaz automatique

AVANT L'ACHAT
Pourquoi pas une vérification mécanique de l'auto convoitée, par le CAA Québec. Rabais de 10% sur le coût de la vérification effectuée avant le 18 sept., sur présentation de cette annonce. 872-6666

A Voir, Niva 1.6, 4x4, neuf, 3 portes, 8145$, transport, préparations TPS TVQ en sus. Lebel Automobiles Beauport Inc. 666-1234

A VOIR Samara 1.3 neuve, 3 portes, 5695$, Transport, préparation, TPS, TVQ en sus. Lebel Automobiles Beauport Inc. 666-1234.

BERRETTA GT 91, V6 automatique, 39 000 km, équipé, 666-4951.

BMW 325I 1990, noire, manuelle, très équipé, 79 500 km, 19 500$. 849-2385

BMW 525i, 1990, 43 000km, état neuf. 627-5016

BMW 2002, 1975, en bon ordre, carrosserie rouillée, 845-1265.

BMW M3 1988, rouge, manuelle, tout équipée, jamais sortie l'hiver, 52 000km, 871-6733

CENTURY 86 automatique, V6, 2.8 très bon état 3200 $, 627-8514

BUICK Century 86, familiale, un bijou, 4650$. 836-4049

LE SABRE LTD 84, très propre, 2950 $ Boutin Autos, 654-6846

— BUICK Park-Avenue 1990, tout équipée, garantie totale 2 ans, comme neuve, 13 850$.
— CHEVROLET Sprint 91, 5 portes reste garantie GM, 6350$.
— NISSAN Pulsar NX 1987, très propre, 5250$.
— PONTIAC 6000 1986, excellent état, V6, 3750$.
PROBEC AUTOS 849-2927

BUICK Park Avenue 1989, 109 000 km, en très bonne condition, du propriétaire, 10 500 $. 833-7745.

PARK Ave 89, bleu, très propre, 7995 $ Boutin Autos, 654-6846

BUICK Skyhawk T. Type, sport, 86, très propre, 2500$ neg. 872-2328

CADILLAC DE VILLE 1993 20 000km Citadelle Chevrolet 835-9422

CADILLAC Eldorado, 1989, Edition Spéciale Or, 65 000km. Super beau. 387-5185 ou 5051 Julien.

CADILLAC Fleetwood 90, blanc 59 000km Autos M.L. Ltee 839-9170

CADILLAC Séville 80, condition exceptionnelle, 126 000km, 4200$, 839-1533

CAPRI 81, rouge, moteur 302, 8 cyl., 5L, 1500$ à discuter, 833-2695

CAVALIER 1990 CL, 55 000km, bien équipée 5500 $, 843-2283

5 CAVALIER 92 à 93 8000$-11 000$ Autos Village Huron 843-2283

CAVALIER 1986, automatique, 107 000km repeinte, 2400$, 651-8934

CAVALIER RS 86, 112 000 km, automatique, 2350$. 836-4049.

CELEBRITY 1986, familiale, 2.8, air climatisée, électrique, 6 pneus Michelin 1 an, tire 2000 livres, 156 000km 1900$ nég., 844-3664

CHEVETTE 86, manuelle, 5 vitesses, mécanique très bon état, Après 18h, 628-3645

505 AUTOS A VENDRE

CHEVETTE rouge 87, 99 000km, 800 $ Eric: 627-5042, 687-0790

CHEVETTE Scooter 1986, 69 000 km, 750$. Après 17h, 871-3625.

GEO Storm 1992, 17 000 km, rouge, remisée l'hiver, antirouille. Manuelle, 5 vitesses, surmultiplié, 4 freins disque, sac gonflable, radio AM-FM cassette, 10 250$ vaut 15 000$. 1-819-537-0407 1-354-2903

GEO METRO 92, 16 000km 5 vitesses, 7250$, 626-5775

SPRINT 86, rouge, A-1 847-5307

DYNASTY 92 noire, tout équipé, Autos Olivier et Fils, 889-9577

CHRYSLER LeBaron 1980, 4 portes, 102 000 km, 850$ nég. 849-0167

CHRYSLER Le Baron GTS 1986, mécanique A1, un bijou! 872-1630

CHRYSLER New Yorker Fifth Avenue 91, 38 000km, blanc, balance garantie transférable, 661-6363

COLT 100E 1992, 5 vitesses, 13 000 km. La Maison Plymouth Chrysler 622-4700

COLT 1990, 100, 3 portes, automatique, radio-cassettes, 25 000km, garantie 5 ans, 5500 $. 628-0766

COLT 200 GT 90, rouge, 58 600 km, automatique, 651-0382 soir

COLT 200 GT 1991, automatique, 46 000 km., 6,900 $. 656-9986

CUTLASS Supreme SL 1993, tout équipé, 17 000km Citadelle Chevrolet 835-9422

DODGE 600 automatique 87 89 000km, A-1, 3100 $. 687-5003

DODGE ARIES 1987, automatique, 4 portes, 75 000km. La Maison Plymouth Chrysler 622-4700

DODGE campeur Roadtreck, comme neuf, tout équipé. Jamais sorti l'hiver. Frais virés 1-543-2820

CARAVAN LE 1991, 36 000 km., 3.3 L., 4 sièges capitaine, tout équipée, 14 695 $. 839-6605.

GRAND Caravane LE 89 68 000km, tout équipé, A1, 849-2802

GRAND Dodge Caravan SE 90, blanc, 7 passagers, air climatisé, 93 000km, 10 800$, 666-6631

DODGE Spirit 91, V6, climatiseur, 69 000km. La Maison Plymouth Chrysler 622-4700

DODGE Stealth 1992, vrai bijou, 12 000km, garantie transférable, twin-turbo 4 x 4, 4 roues directionnelles, couleur "old irish green", échangerais pour Jeep récent. De 8h à 17h, 529-5586

DYNASTY 89 et 90, V6 automatique, climatiseur. La Maison Plymouth Chrysler 622-4700

EAGLE Summit DL 1991, 4 portes, 32 500km. La Maison Plymouth Chrysler 622-4700

EAGLE Summit familiale 93, 12 000 km, automatique, 825-2159

EURO Lumina 1990, 2 portes, 51 000km, tout équipé, 843-2283

FIREFLY 1991, manuelle, 42 000 km., 3 portes, garantie 5 ans, antirouille, très propre. 623-2689.

FORD Escort 1987, automatique, excellent état, 71 000km, 692-2644

FORD LTD 86, automatique, 4 portes, 700$. 842-6009

FORD Mustang 88, mécanique A1, propre, 450$. 663-2599

GEO Métro 92 automatique, 14 000 km, radio am-fm cassettes, état neuf, aubaine 7600$. 628-0109, bur 648-5019

GRAND PRIX SE 91 Blanc, 843-0822

HONDA Accord EXR 1992, noire, 4 portes, automatique, 35 000km., 877-2966.

HONDA ACCORD LX 1991, 4 portes, manuelle, 54 000km, 622-3012.

ACCORD LX 86, automatique, 133 000km, très propre, 3500$. 626-9535

ACCORD EX 92, 45 000km, 14 750$ jour: 842-2813; M. Lanteigne

HONDA Accord 87, 4 portes 877-4276

ACCORD LX 83, automatique, 139 000 km, 800$. 627-9497

ACCORD 86, 3 portes, manuelle, 135 000 km, 3350 $ Urgent 523-2745

HONDA Civic 1990, Special Edition, blanche, 76 000km, 8000 $, rés: 835-9932, bur: 835-3336.

CIVIC 1986, manuelle, 82 000 km, certifié, 3,300 $. 658-1982.

CIVIC 92 EX, 4 portes, 5 vitesses, air, 25 000km, 12 700$, 694-9936

HONDA Civic Berline LX 90 manuelle, parfait état, 110 000 km, 6200$. Jour 648-5621, soir 649-5110

HONDA Civic DX 91, achat en 92, 5 vitesses, 2 portes, 22 000 km, prix à discuter, 692-1282

HONDA Civic LX 92, manuelle, 4 portes, radio cassettes, 12 000km, blanc, 11 750 $. 836-5787

HONDA CRX 87, 5 vitesses, 4 cyl., 2 portes, 106 000km, garantie 5595$. Laval Volkswagen 687-4451

DEL SOL 93 automatique Autos Olivier et Fils, 889-9577

PRELUDE édition spéciale 86, blanche, parfait état, 160 000 km., 3,800 $. Soir: 688-3826.

PRELUDE 87, rouge, 70 000 km, très propre, 4900$. 527-9841

PRELUDE 87, 100 000km, automatique, 5800 $. 626-0127.

PRELUDE 92 automatique, air Chatel Autos 628-6336

HONDA Prélude 86 automatique toit, très propre 4700 $, 660-3901

HYUNDAI CX, SSE, 1990, 60 000 km., peint 2 tons, roues mag, 5,600 $, 834-8432, Caroline.

HYUNDAI Excel GLS 1986, bonne condition mécanique, 129 000 km, 5 vitesses, avec 4 pneus d'hiver, 1200$ à discuter. Appeler Simon après 18h 881-4108

EXCEL 86, manuelle, 88 000 km, propre. A voir! 1200$, 667-4692.

JAGUAR 1937, reproduction (Kit), 700 km, 20 000 $ ferme. 1-337-2291

JAGUAR 86, XJ12, 102 000km, offre raisonnable acceptée, 652-1858

JETTA 91, 65 000km automatique excellente condition 8900$, 623-7016

JETTA 87, 4 portes, toit ouvrant, manuelle 130 000km, 4300$ 688-3180

LE BARON GTS 86, tout équipé, très propre, 849-7753

LEXUS ES300 1993, cuir, laser, toit ouvrant, 842-9651

LINCOLN Town Car 90, 44 000 km., jamais sortie l'hiver, comme neuf, 18 500 $, 623-0390

LINCOLN Towncar 88, 85 800km, impeccable Boutin Autos, 654-6846

MAZDA 323 91, garantie prolongée, 44 000km, AM-FM cassette, manuelle, 7200$, 649-5096

MAZDA 626, 1983, manuelle, bleue, 836-2665

MAZDA 626 LX 91, garantie 17/5/96, 9900$. Alaro Autos 845-3037

MAZDA 323, 1987, 119 000km, bon état, à voir, 2750$, 657-3239

COLLECTIONNEUR: Mazda RX7 GS 1ère série, 1ère Edition 1979, très bonne condition, air climatisé, prix demandé 9500$. 877-1328

MAZDA GLC 1985 manuelle, 91 000 km, peinture neuve, 1100$ nég., 849-0167

Mazda 626 coupé, 3,300 $, impeccable 86, brille 140 000 km 624-9305

MAZDA 626 LX 1991 Chatel Autos 628-6336

L'AUTO DU JOUR CAA QUÉBEC

JEEP YJ 1990
2 portes de base

Caractéristiques techniques
Moteur: 4 cylindres, 2.5 litres, 117 chevaux
Transmission: Manuelle 5 vitesses
PRIX: De 6875$ à 8075$ Red Book août 93 55 000 km

Dans le cas d'un véhicule donné en échange à un garagiste, le prix se situera dans le bas de l'échelle; dans le cas d'un achat chez un commerçant, le prix se rapprochera du haut de l'échelle; dans le cas d'un achat ou d'une vente entre particuliers, nous suggérons une moyenne entre ces deux prix.

Prix donné par le CAA-QUÉBEC à titre indicatif pour un véhicule impeccable possédant un équipement standard, l'odomètre indiquant environ 55 000 km. Déduire le montant des réparations du prix du Red Book. Des facteurs interviennent pour déterminer un prix, par exemple: chacun est libre de vendre au prix qu'il désire; un véhicule très en demande dans le marché pourra voir son prix augmenter; une mauvaise renommée (ex.: article négatif dans les journaux) pourra parfois faire baisser les prix; l'équipement optionnel en sus et un plus faible kilométrage ajoutent également de la valeur. Dernier conseil: faites vérifier la voiture d'occasion que vous songez à acheter.

VÉHICULES 500 à 579

505 AUTOS À VENDRE

INFINITI Q-45, 1992, noire, 25 000km, 44 495$
BMW 1990, 750il, blanc, 93 000km, valeur 51 000$ spécial 42 995$
OLDS Cutlass Supreme International 1992, 4 portes, automatique, équipée,blanc, 55 000km, 17 495$
GRAND Voyager LE 89, 7 places, équipé, gris, 70 000km, 11 995$
NISSAN Stanza 1991, champagne, automatique, 56 000km, 10 995$
HONDA Accord EXR 90 or 2 portes 5 vitesses toit ouvrant 10 850$
PONTIAC 6000 SE, 1990, 4 portes, blanc, équipée, 69 000km, 9900$
ACCLAIM LE 91, 4 cyl. automatique, air 98 000km, 7850$
CHRYSLER LeBaron 89, 2 portes, automatique, gris, 7495$
CAVALIER 91, 4 portes, automatique, air, 4 cyl. 75 000km, 7350$
TOPAZ 91, gris, automatique, air climatisé, 48 000km, 7295$
DODGE Colt 1992, 2 portes, 5 vitesses, 34 000km, rouge, 6950$
JETTA Carat 88, bleu, air, automatique, valeur 7625$ pour 6695$
DODGE Shadow 90, 4 portes, automatique, air, bleu, 75 000km, valeur 6695$ spécial 5995$
TOPAZ 89, 4 portes, 5 vitesses, air, garantie 160 000km, 5695$
MAZDA B 2200, 1989, automatique, boite courte, spécial 5595$
CAVALIER RS 89, 2 portes, 5 vitesses, blanc, 92 000km, 5495$
CHRYSLER LeBaron 1983, Edition Mark Cross, décapotable, noir int. cuir, 4295$
CADILLAC Fleetwood 91, 60 000km, 4 portes, noire, 23 500$
HONDA Prelude SI 1989, 80 000km, 9995$
PONTIAC Firefly 1991, 2 portes, 5 vitesses, 41 000km, 5650$.

INFINITI QUÉBEC
5055 Bl. des Gradins
Stéphane Lefebvre 528-2525
Directeur des Ventes

MAZDA Miata 90, 50 000km, rouge, très propre, 11 500$, 650-5971

MAZDA Protege 1990, 73 000 km., automatique, 7,500 $, balance garantie, très propre, 849-8230.

MAZDA Protege 91, manuelle, 4 portes, 45 000km, 7900$, 872-5760.

MAZDA RX7 86, 85 000km, impeccable, toit, A-1, 872-5624

MERCEDES 1990, 190, 2.6, blanche, 45 000km, garantie Mercedes, comme neuve, inspectée Mercedes, 25 950 $, Gilles Boisclair Autos G. Paquet, 418-655-4122

MERCEDES 300D 1983 184 000km excellente condition 8250$ 832-0596

MERCURY Topaz L 89, automatique climatiseur, 66 000km. Maison Plymouth Chrysler 622-4700

MGB 1974, remonté à neuf, 6000$ discutable, 848-4703

NISSAN 300 ZX, turbo 84, manuelle 125 000km, très propre, CAA super équipé, 666-9660, 658-8879

NISSAN 92 240 SX/LE 8000km équipé 18 500$, 681-0603 683-8100

MICRA 1987, 121 000km, mécanique A1, peinture neuve, 622-8713.

NISSAN Multi 1986 automatique, 155 000 km, bon état, 3000$. Soir 831-0882

NISSAN Pulsar 85 manuelle, très propre, 1475$ nég. 848-3120

SENTRA 83, manuelle, pneus d'hiver, 750$. 651-8570

NISSAN Sentra 1984, A1, 1800$. Nissan Stanza 1984, 600$. 622-2288

OLDS. Firenza 84, 4 portes, bon état, 600$. 651-0272

OLDSMOBILE Cutlass Supreme 1992, 27 000 km., beaucoup d'options, 683-3684

OLDSMOBILE Firenza 86, 2 portes, condition A1, 3800$. 529-2098.

OLDSMOBILE Omega Brougham 1984, très propre, très bonne mécanique, prix à discuter, 666-6762.

OLDSMOBILE Regency 1981, 2 portes, très propre, 1100$. 847-3371

PARISIENNE 1966 V8 283, 4 portes, à restaurer 800 $. 658-9690

PASSAT, GL, 1991, équipement complet, 43 000km., garantie transférable 3 ans, 387-6359.

PLYMOUTH Acclaim 1990 43 000km, garantie prolongée air climatisé, cause décès, 7500$ Soir 835-1894

PLYMOUTH Acclaim 91, 50 000 km, garantie prolongée, air climatisé, 9000$. 849-5805

PLYMOUTH Caravelle SE 88, 4 portes automatique 73 000km Maison Plymouth Chrysler 622-4700

RELIANT LE 1988, 89 000 km, balance garantie, 2900$. 836-2532

RELIANT LE 87 automatique garantie Chrysler, 847-5307

PLYMOUTH Sundance 90, 2.5, 52 000 km, air, 6900 $. Soir 623-1048

VOYAGER 85, automatique 5 passagers, 847-5307

PONTIAC Acadian 1986, manuelle, 105 000 km, très bon état, 1200$. 687-0375 après 16h30.

PONTIAC familiale 1986, 115 000km, 3500$, 650-2771.

PONTIAC Firefly décapotable, 90, achetée en 91, 7000$. 847-3963.

PONTIAC Grand Prix LE 1990 blanche, 2 portes, 68 000km bien équipé, 658-2345

PARIZIENNE 85 tout équipé, très propre, 88 000km 150$, 845-4042

PONTIAC Sunbird 1985, 71 000 km., 4 portes, bleue, automatique, bon état, 2,000 $ nég., 657-2352.

SUNBIRD familiale 86, 64 255 km, modèle de base, 3500 $, 681-5441

PONTIAC Sunbird 1987, 2 portes, manuelle 47 000km, 3750 $, 622-2408

SUNBIRD SE, 1988, 2 portes, manuelle, 90 000km., 3900$, 836-2532.

SUNBIRD SE blanc 88, 60 000km, 4700$, de midi à 17h 835-6372

PONY 85, automatique, propre, bonne mécanique 121 000km, 550 $, 667-0880

PONY CX 1987 150 000km., 500$, Tel. 667-6952.

PORSCHE 944, 1984, 8000$, ou échange camion, 666-8649

PORSCHE 928 1988, état neuf, 40 000 km, 694-9595

PULSAR NX 88, automatique, 76 000km, balance de garantie, femme proprio, 6900$. Soir 623-4436

RELIANT SE 85, 4 portes, 57 000 km., très propre, 2,200 $, 847-9257.

ALLIANCE 1984, 115 000 km, bonne condition, 900$. 871-4421

SAAB 9000 CD turbo 1991 blanche, entièrement équipée, int. cuir, balance de garantie, bas millage, possibilité garantie prolongée. Pour amateurs de voitures de luxe. Ste-Foy Saturn 653-1312

SAAB Turbo SPG 87, extra impeccable, 13 900$. Souper 876-2270.

SAISIE, surplus Ford, Chevy, camions, motos, bateaux, à partir de 100$. Message enr. 24h 627-9608

Stanza 91 équipée, 69 000 km, garantie 100 000 km 11 800$ 682-3039

SUZUKI Forsa GL 1988, 64 000 km, bon état, 3300$. 624-2454

SWIFT 1990, berline, 37 000km, 5 vitesses, 5500 $. 847-2978

SUZUKI Swift 89 1.3 GL, toit ouvrant, 8 pneus, 4500$ nég., 687-0427

TERCEL familiale 1987, 4WD, 72 000km automatique, très propre, 4800 $ 687-4191, 528-5855

TOYOTA Camri 89, 78 000 km, manuelle, 7900$. 658-5517

CAMRY 1988 LE, bleue, très bon état, 4 portes, 5 vitesses. Après 17h, 1-789-2520.

TOYOTA Camry LE 89, automatique 95 000 km, très très propre 666-9660, 658-8879

CAMRY LE 1985, AIR super propre, 3650$, 626-5775

TOYOTA Camry familiale 88, manuelle bonne condition 831-3413

TOYOTA Celica GTS, 88, très propre, tout équipée, aubaine 687-1756

TOYOTA Corolla 1980, 87 000 km., automatique, bon ordre, 600 $, 664-3522

TOYOTA Corolla 74, automatique, bonne condition, 1150$, 660-3875

TOYOTA Corolla 88 familiale, 115 000 km, 4500$ soir: 837-8708

COROLLA GTS 90, 48 000 km, garantie 3 ans km illimité, 664-1161

TOYOTA Corolla 81, radiateur neuf, pour pièces, 200$. 822-0463

TOYOTA Corolla 1985 automatique 173 000km, 1700$, 889-9161

TOYOTA Passéo, coupé sport, 1993, rouge, manuelle, 5 vitesses, 1.5 litres, 16 soupapes, 100 CH., neuve, 13 000$, 831-4335, 831-4767.

SUPRA turbo 89, 92 000km rouge, 5 vitesses, manuelle, 8 mois de garantie complète, très propre, 14 900 $ Faut voir. 653-3125

TERCEL 92, avec toutes les garanties, très bon prix, 660-3875

TOYOTA Tercel 82, 130 000 km, automatique, 750$ 523-7674

TRANS-AM blanche 85, très propre mécanique A1, 3500$, 666-1373

TRANS-AM GTA 89, 69 000 km, 5.7 L, blanche, automatique, T-top garantie avril 95, 12 900$, 872-6247

Aubaine, Golf GTI 91, 79 000 km, propre. À voir 654-1584

505 AUTOS À VENDRE

- GOLF GTI, 8 valves, 87, toit ouvrant, mags, parfaite condition.
- JETTA 91, essence, manuelle, toit ouvrant, impeccable.
- Jetta 92 turbo diesel air climatisé cruise control comme neuf

ECHANGES ACCEPTES
527-1786, 666-7162

CABRIOLET 1985, 5 vitesses, 4 cyl., 2 portes, 148 000 km, 6995$ Laval Volkswagen Ltée 687-4451

CABRIOLET 1986, 5 vitesses, 4 cyl., 2 portes, 134 000km, 7595$ Laval Volkswagen Ltée 687-4451

VOLKS Cabriolet, automatique bon état 4950 $. 849-3363

VOLKS, choix 82 à 93, réparations, pièces neuves, usagées. G.Demers Autos St-Henri 882-2377

VOLKS FOX 88, 4 portes, 4 vitesses, 105 000km, mécanique A-1, pneus d'été et d'hiver, 3800 $ nég. 844-1454, 1-613-778-6188

VOLKS Fox, familiale 88, 100 000 km.impeccable. 3800$. 527-9990.

VOLKS Fox, familiale 88, 100 000 km.impeccable, 3800$. 527-9990.

FOX GL 87, manuelle, 4 portes, 100 000km, bon état, 3000$, 824-4366

VOLKS Fox GL 88, 4 portes manuelle air climatisé 4200$ 641-0915

GOLF 91, 45 000 km, garantie
JETTA Flair 2, 90, 60 000 km
JETTA 90 GL, 71 000 km
JETTA GTX 89, 16 V, 78 000 km
JETTA et GOLF 86
S IMPORT AUTO 882-0478 882-2836

GOLF 92, au gaz, garantie, bas millage, avec 4 pneus d'hiver sur jantes, 10 600 $ nég. 871-2583.

GOLF 91, gaz, 5 vitesse, 4 cyl, 80 824 km, garantie, 7 995$. Laval Volkswagen Ltée 687-4451

GOLF 91, rouge, 44 000km, toit ouvrant, pneus d'hiver, 659-1106 soir

GOLF 86, automatique, 100 000 km, cause départ, 2900 $. 651-0794

GOLF diesel 1986, pour pièces. Tél. 826-2240.

JETTA 1988, gaz, 5 vitesses, 4 cyl., 99 500 km, garantie, 5995$ Laval Volkswagen Ltée 687-4451

JETTA 90, gaz, 5 vitesses, 4 cyl., 78 250 km, garantie 12 mois, 7950$ Laval Volkswagen 687-4451

JETTA 1991, gaz, 4 cyl, 5 vitesses, 65 000 km, garantie, 9895$ Laval Volkswagen Ltée 687-4451

JETTA 92, gaz, 5 vitesses, 4 cyl., garantie 1 an, 40 378 km, 11 995$. Laval Volkswagen Ltée 687-4451

JETTA GL 89, gaz, 5 vitesses, 4 portes, 114 800 km, garantie 1 an, 7695$. Laval Volkswagen 687-4451

JETTA GL 1990, 5 vitesses, 4 portes, 111 000 km, garantie 8795$. Laval Volkswagen Ltée 687-4451

JETTA noire 1992, manuelle, 35 000 km, garantie 1½ an, 11 995$. 826-1140

JETTA Pacific 90, Turbo diesel, 5 vitesses, 130 000km, garantie 10 495$ Laval Volkswagen 687-4451

JETTA Turbo diesel 1990, 5 vitesses, 4 portes, 129 000 km, garantie 9995$. Laval Volkswagen 687-4451

PASSAT 1991, manuelle, noire, 84 000 km, toit ouvrant, excellent état pas TPS, 12 300$. Soir 877-5177

PASSAT GL 1991, automatique garantie 12 mois, 65 200 km, 15 995$. Laval Volkswagen 687-4451

PASSAT familiale 91, 5 vitesses, garantie 1995, 80 000km, 13 795$ Laval Volkswagen Ltée 687-4451

PASSAT GL 91, 5 vitesses, 60 332km, garantie 1996, 14 995$. Laval Volkswagen Ltée 687-4451

PASSAT 1992 Syncro, 5 vitesses, 4 cyl., garantie, 54 000 km, 18 995$ Laval Volkswagen Ltée 687-4451

PASSAT CL 1991, 5 vitesses, 4 portes, 110 500 km, garantie 1995, 11 995$ Laval Volkswagen 687-4451

PASSAT GL turbo diesel 93, noire, 21 450 $. Impex Autos 688-1244.

PASSAT familiale 91, manuelle, pneus neufs 12 500$ à voir 694-1259

VOLKS Rabbit 84, 100 000km, manuelle, 4 portes, très bien entretenue, 1700 $, 682-5566, soir: 688-0967

VOLKS Sirocco 87, 5 vitesses 128 000km., 4300 $, 839-1821

VOLKS Eurovan GL 92, 7 places, 16 000km, 5 vitesses, air, 8 pneus, A1, 18 600$ TPS incluse, 877-6178

VOLVO 745 familiale 1991, 85 000 km, excellente condition, automatique, toit ouvrant, air climatisé, 14 500$. Soir 831-3223

VOLVO 740 turbo 91 automatique, ABS, toit ouvrant, air climatisé, 140 000 km, 16 500$ Soir 681-2315

VOLVO 83, 242 DL, manuelle, overdrive, 140 000km, A-1, 652-8206

VOYAGER SE 1991, 4 cyl. automatique, 40 000km. La Maison Plymouth Chrysler 622-4700

VOYAGER SE 1989, 4 cyl. automatique, 57 000km. La Maison Plymouth Chrysler 622-4700

WESTFALIA 84, très équipé, très bonne condition, 11 750 $. 832-5047

522 4 x 4

89, BRONCO II XL, manuelle, pneus été - hiver, 848-4991 (soir).

INTER Traveler 80, tout équipé, pour roulotte, bon ordre, 839-9724

JEEP YJ Laredo 89 automatique, 6 cyl, très propre 9400 $, 622-3148

MAZDA B2002, 1992, 27 000 km, 7450$. Alaro Autos 845-3037

SUZUKI Jeep JX 1990, manuelle 33 000 km., blanc, très propre, 8,900 $, 845-2592.

SIDEKICK 90, bas km, manuelle et automatique GilJean 843-6013

TOYOTA 85, 4 x 4, SR5, 5000$ 842-8930 (jour), 849-1416 (soir)

TRACKER 90. État neuf, 28 000 km 5 vitesses, toit rigide, 9500$. Ginette après 17h 837-5702

TRACKER 90 automatique, toit rigide. Autos M.L. Ltée 839-9170

TRACKER 92, 14 000km, décapotable, 5 vitesses, 843-2283

525 CAMIONS À VENDRE

FORD Aerostar Cargo 86, V6, 5 vitesses, 5 passagers, 122 000km, très propre, 2800$, 1-329-2525

FORD Econoline 89, 250 allongé, mécanique très bien entretenue, peinture refaite, 100 000km, moteur 5L, 7000$. 659-2233

ECONOLINE 150 automatique, 87-91-93, bas km, GilJean 843-6013

FORD Ranger XLT 84, King Cab (Duo-Lite), moteur 20 000km, très propre, jour 688-9283, soir 660-0628

GMC 87, 24 000km, boite aluminium 14', isolée, 626-9430

GMC Safari 1987, très propre, besoin réparation mécanique, 4500$. 848-4291, 848-4949.

HI-CUBE 16' Ford 89, gaz, 68 000 km, balance de garantie, 663-8913.

MAZDA 2200, SE5, 1992, (sport), payé plus de 11 000$, 9400km., 9200$. 833-7419.

4 PICK-UP, ¾ de tonne, équipés, 4X4, avec gratte à neige; camion sableur Inter avec gratte à neige et aile de côté, automatique, 4X4, 6 roues; camion Mac 10 roues 1981. 681-8151

SAISIE, surplus Ford, Chevy, camions, motos, bateaux, à partir de 100$. Message enr. 24h 627-9608

TOYOTA Pick-up 83 diesel 5 vitesses mécanique A-1 2000$ 623-3909

VAN GMC Vendura 2500, 1988, 48 000 km, 305 automatique, 8300 $. 626-2559

537 ÉQUIPEMENT DE FERME

REMORQUE tandem 12', camion essence avec dompeuse, compresseur 5hp, moteur diesel 335hp, camion d'armée 6x6, 1-418-335-9865

TRACTEUR Ferguson 52, gratte arrière, très propre, 1700$ 849-4371

563 MACHINERIE

CHERCHE loader 950 E (83 à 86) de particulier, Jean-Maurice 1-514-348-0620

FORD 76, 10 roues peinture neuve mécanique A1, aubaine. 826-2263

KUBOTA 1992, 20HP, 4x4, loader, souffleur, 100 hres, état neuf, 15 500$, 1-387-5185 ou 5051 Julien

MACHINERIES à vendre ou à échanger pour un boom truck.
Scie à ruban BAXTER mod. no. 180, moteur électrique, système de refroidissement, peut couper 12" dans l'acier. Prix: 3475 $
Punch press BROWN-BOGGD capacité 30 tonnes, moteur 220 volts, reconditionné à neuf. Prix: 4565 $
Une Milling Diltec, JE DM. Prix: 2000 $
Une cintreuse hydraulique plieuse à tuyaux, modèle 123 SAL, C 1631, modèle A.M.H. prix: 9000 $
Une riveteuse à l'air PH 2000 avec une boite de rivets.
Une tarrière sur roues avec moteur. Prix: 2500 $
Système d'échafauds volants, équipements complets.
Prix: 3000 $
Machineries à l'état neuf. Aucune offre raisonnable ne sera refusée.
LES CLOTURES POTECK INC
418-733-8262 ou 733-4615

MOULIN à scie au complet, banc de scie, chariot, l'edgeur, botteur, grande scie de 48 po., 2 scies du botteur. 1-248-5521.

563 MACHINERIE

PELLE hydraulique CAT 1978 modèle 225; pelle mécanique Dominion 1970; loader JD 644-A 1971; loader Michigan 175-B 1972; camion Mack 10 roues 1978 bonne condition inspection BVA. Prix à discuter. 681-8151

TRACTEUR Kubota L3555S, avec loader 1985, avec cabine, avec ou sans souffleur. 1-338-5221.

565 PIÈCES/ ACCESSOIRES/ REMORQUES

ACHAT, vente d'autos tous modèles, assortiment pièces usagées. Mainguy Pièces Auto. 872-1483.

Achat, vente, pneus, roues, mag, moteur, transmission, pièces usagées, 663-6886.

ASSORTIMENT ailes, capots, pare-chocs, radiateurs. 889-9509

CHAMBRE à peinture Devilbiss, contrôle électrique, fan inclus. Sylvain 822-2543.

4 JANTES, plus pneus d'hiver, Aurora P235R15 75, soir 832-5888

4 MAGS Centra 14" pour Honda, 2 impeccables, 2 accidentés, 400 $, 523-4679

PNEUS d'hiver P195-75-R14 10 $ ch., 649-4770

4 PNEUS Goodyear Invicta GS, 4 saisons, P185-75-R14, état neuf, 275 $, 831-8154.

PNEUS usagés, toutes grandeurs/ saisons, prix debarras, 666-3239.

REMORQUE fermée 4½ X6½', filage refait, 600 $. 661-4098.

ROUES mag 4 trous, avec pneus P205-60-SR13, 400 $. Pneus d'hiver P155-80-R13, 100 $. 683-9789.

567 RÉPARATIONS/ ENTRETIEN/ DÉPANNAGE

A très bon prix peinture d'auto, 825-3600

FERAIS mécanique, 15 $/l'heure. Renseignements: Eric 648-8287

MECANIQUE générale, 25$/hre, garantie 3 mois, 628-2380

569 RECHERCHÉ:

AUTOS FERRAILLE
Achat, vente, autos usagées et pièces, Michel Cantin Inc. 839-2961

Véhicules récréatifs 580 à 599

580 MOTONEIGES

POLARIS Indy trail, de luxe, 89, toile, très propre, 2500$. 829-2712

YAMAHA Phaser de luxe 91, très bas millage, électrique, poignées chauffantes, sortie pour vitres dégivrantes 842-7088, 842-9846

583 MOTOCYCLETTES

MOTO Ninja ZX7 92, 5500km, remorque, 7000$. Soir 658-1069.

MOTO YAMAHA 250XT 1984 trail et route, très bon état, très peu utilisée, 527-4697

SCOOTER Honda 1989 Elite R, 900 $, 627-2734.

587 ROULOTTES/ TENTES-ROULOTTES/ MOTORISÉS

A 17 500 $, WINNEBAGO 1979, 26', bon état, 656-0146

A LOUER
A la semaine ou mois, motorisé 24 à 33 pi., 872-1295, 666-0011

A louer motorisée Classe C 24' très propre, couche 6, 832-2896

A louer motorisée 1990, 24'. Roulottes, tentes-roulottes, 831-9205.

A LOUER, motorisé diesel, 24 pieds, climatisé, 667-0050

A vendre Tente-roulotte Coleman
LOCATION M.T
831-1184

BONAIR Fisth-Wheel 1989, 32 pieds. Tél. 878-5456.

CAMPEUR pour petit camion, fibre de verre 1200 $. 650-3967

CITATION 1980 motorisé classe A, 27 pi., air, 131 700 km, bon état, très propre, 15 000$. soir: 652-9581

587 ROULOTTES/ TENTES-ROULOTTES/ MOTORISÉS

LIQUIDATION tentes-roulottes, Jayco 93, 1841 Père Lelièvre, 527-1291, 627-1776

MINI Campwagon 1986, prix à discuter, 623-9843, 836-2402

MOTORISE 59 000km, moteur à remplacer, pneus Bridgestone neufs, jamais sorti l'hiver, à sacrifier: 12 000 $. 623-4594

FIFTH Wheel 79, Terry, 32 pi., chambre fermée, salle de bains, auvent neuf, bonne condition, prix à discuter. 1-492-5099

1976 ROULOTTE 21' Appaloche, 12 volts, propane ou 110, douche, toilette, frigo, auvent neuf, présentement à Matane, parfait état, 4900$, 529-3324 a.m., 875-3510 soir

ROULOTTE Apaloche 32' 1987, porte patio, auvent, 842-4616

ROULOTTE-CHALET 35 pi., habitable à l'année, 1985, 872-1295.

ROULOTTE PMC 74, 21', en excellent état, 5200$ nég. 836-1931

ROULOTTE Prowler 1976, 18½ pi. spécial 872-1295

ROULOTTE Terry Resort 1988, 31 pi., auvent 25 pi., excellent état, 16 200$. 663-1635

ROULOTTE Terry Resort 87 31'10', bijou! 872-1295

TENTE-roulotte Bonair 6 places, toile neuve, parfaite condition. A voir. 3000$. 845-3241

TENTE-roulotte 72, 8 places, équipée, 1300$, 842-0454.

589 VÉHICULES TOUT TERRAIN

3 ROUES ATC200X, 1984, 5 vitesses, excellente condition, très propre, 1100$ nég., 832-4445

590 YACHTS ET BATEAUX

ACHETEZ Demos: GPS: 699$ VHF: 199$, Radar: 1995$, 835-9279

ALBIN Trawler 25, bien équipé, négociable, 1 (418) 877-0576.

BATEAU moteur Princecraft coupe sport, moteur Johnson 55HP, 1976, sans remorque 1700$ 875-4608

BATEAU à voile Optimist fibre de verre, bon état, catégorie 5-15 ans, 795$, 819-357-4358, 819-344-5636

BATEAUX ENTREPOSAGE
Intérieur avec gardien, prix moindre que les prix extérieurs de nos compétiteurs. M.P.A. 835-1552

BATEAUX à vendre 19 pi. à 32 pi. à restaurer, en fibre de verre, à partir de 2500$. Aussi plusieurs pièces. Real 649-1663 le soir

CATAMARAN Mystère S, 18', double trapèze, impeccable, 4,200 $, 832-4686, 683-7705.

CRUISER SUNRAY 90 tout équipé, 165 hres, 27'4", 260 OMC, 49 500$ nég. sans taxe. 842-3327

DORAL modèle Spirit 1989, inboard, 175 H.P., conditions A1, 13 950 $, 832-4686, 683-7705.

EVINRUDE 5.5 forces 250 $, en bonne condition. 822-0322

JEANNEAU Attalia 85, 32', enrouleur, électronique, ber. Offre raisonnable acceptée, 652-8465

MAXUM Cruiser 27 pi. 1991, 454 Mercruiser Bravo II, impeccable, sans taxe 39 900 $. 666-2053.

MOTEUR hors-bord Johnson GT10, état neuf, servi 10 fois, 1400$. 628-7267

POUR ACHETER OU VENDRE
Expo-vente bateaux d'occasion
17-18-19 septembre 1993
Sur l'eau, sur terre, courtage
Echange, bateaux canadiens
Informations et inscriptions:
Marina Gagnon et fils Ltée
St-Paul de L'Ile-aux-Noix
1-514-291-3336
Bateaux de particuliers, pas de taxes
Inscriptions avant le 14 sept.

RECHERCHE bateau à échanger pour couvre-planchers tout genre ou rénovations, Richard 834-0714

REMORQUE de catamaran, comme neuf, 750 $, 654-1656

REMORQUE pour bateau, 15' environ, 900$. 878-2601.

SUPER classique de C&C Corvette 31'. A VOIR. 623-1979

TANZER 26, 5 voiles, bien équipé croisière, 18 000 $, 1-862-0345

TRIMARAN Pivert 26, 1977, équipé croisière, 12 000$, 648-9731.

VOILIER 22' Chrysler, 6 voiles, 8500$, remorque, 652-9660.

WEELCRAFT 1987, 20', moteur int. 260 forces, bon état 833-6457.

AVIS 600 à 629

603 ACTIVITES DIVERSES

AUTOCUEILLETTE DE POMMES, tour de tracteur. Ouvert samedi, dimanche. Mais pour épluchette en spécial. 829-2501, 626-8248 Fernand Drouin.

CROISIERE de 5 heures, 35 $/personnes, 15 à 25 personnes, 694-8023

ES-TU bien dans ta peau? As-tu des problèmes affectifs? Te sens-tu seul(e)? Incompris? Es-tu dépendant affectif ou autre?
Institut Universel
du Mieux-Etre
843-9655 (Marc-André)

JOUEUR(EUSE)S de grosses quilles demandé(e)s pour les vendredis soirs à 18h45, débutant le 3 septembre à la salle de quilles Montmorency. Contactez Jean-Luc Côté 843-7436 ou 836-3170

LOUISE du CEA reçoit à souper les gens seuls, le samedi 4 septembre, 681-6801

MESSIEURS, le Centre de Danse Jacques Duval organise des cours pour personnes seules, nous avons des partenaires pour vous, inscrivez-vous. 622-6222

607 AGENCES DE RENCONTRE

ACCUEIL: 390, 25eme Rue
POURQUOI RESTER SEUL(E)?
Consultez Mme Adrien Langlois
523-7458, rés: 523-5547

AGENCE MATRIMONIALE
MME HAMEL INC. LIC
2092 Chapdelaine, Ste-Foy
But stabilité affective
Depuis 22 ans. 681-0169

CENTRE d'Epanouissement Affectif, 1636 Ch. Ste-Foy Louise Bergeron, 681-6801

623 MESSAGES PERSONNELS

DAME libre autonome financièrement, âgée de 63 ans, désirerait rencontrer monsieur libre et autonome financièrement, âgé de 63 à 68 ans. But sérieux. Messieurs pas sérieux prière de s'abstenir. Ecrire Dept 083, Le Soleil, 390, St-Vallier Est, Québec, QC G1K 7J6.

HOMME 35 ans désire connaitre jolie femme, pour cinéma, etc., dans le but d'une grande amitié. Ecrire C.P. 8800 Ste-Foy, G1V 4N7

625 PERDU-TROUVÉ

PERDU, chat orange, dégriffé 4 pattes, mâle, St-Thomas d'Aquin, récompense, 688-3068 après 16h

PERDUE sur les Plaines caméra Olympus OM1. RECOMPENSE de 100$. 683-9755

626 SCIENCES OCCULTES

A 30 ans d'expérience (spécial 4 ensembles: mains, cartes, tarot, voyance) Médium Jeanne 842-1880

ANALYSE du caractère, numérologie, cartes, tarot, boule de cristal, hypnose. 650-2444 Myriam.

ANALYSE mains, clairvoyance, numérologie, Mme Lee: 656-0331

GRANDE VOYANTE, 32 ans d'expérience aux cartes Mme Rose 688-7942

LIGNES de la main, consultation privée et cours. Claire 872-0730.

NUMEROLOGIE, astrologie, tarot, cristaux, Laval, 628-4616

VOTRE avenir par votre date de naissance, 666-8029.

627 SOUHAITS

YVAN, maintenant 40 ans, contrairement à cette photo d'antan, a maintenant toutes ses dents.
Bonne Fête mon ami!

Abonnez-vous :
647-3333 (Québec)
ou au 1-800-463-2362 (régions)
aux heures d'appel suivantes: lundi au jeudi: 7h à 17h30
vendredi: 7h à 17h
samedi et dimanche: 8h à 12h

HOROSCOPE

VENDREDI

Les enfants qui naissent aujourd'hui auront plus d'ambition et d'envergure que beaucoup d'autres natifs de ce signe. Capables de grande patience et d'endurance. Une tendance religieuse leur permet de tenir le coup. Dextérité et débrouillardise. Aimeront la lecture, les promenades et la musique. Amours profonds et amitiés sincères.

BÉLIER
du 21 mars au 20 avril
Un mensonge énorme, proféré il y a quelque temps, vous rebondira en plein visage. Vous ne saurez plus où donner de la tête pour vous sortir d'un tel imbroglio. Respectez la prochaine fois un certain sens de la mesure. Les personnes qui oeuvrent dans le milieu des communications connaîtront de grands succès. Une bonne tisane sera nécessaire pour vous faire dormir.

TAUREAU
du 21 avril au 20 mai
La qualité de vos performances vous vaudra bientôt une promotion. Prévoyez donc dès maintenant la nature des investissements que vous pourrez faire avec ces capitaux supplémentaires. Vous êtes trop exigeant en amour et les êtres susceptibles de s'attacher à vous fuiront devant des attentes aussi élevées. Du calme, s'il-vous-plaît!

GÉMEAUX
du 21 mai au 21 juin
Vous aurez la fâcheuse tendance à blâmer autrui aujourd'hui. Des gens qui vous aiment pourtant beaucoup seront choqués par cette façon de faire. En effet, rien n'échappera à votre oeil critique et la virulence de vos propos vous rendra odieux. De plus grandes responsabilités pourront vous échoir au travail. N'en faites pas un drame puisque c'est bon pour la promotion.

CANCER
du 22 juin au 22 juillet
Le climat au travail est tout à fait malsain. Il est déplorable que vous ayiez à investir tant d'énergie nerveuse dans le seul but de vous protéger de collègues durs et envieux. Vous devrez craindre de douloureux maux de tête. Vous serez éblouie par la beauté et le charme d'un passant. Chance à la loterie.

LION
du 23 juillet au 23 août
Evitez toute discussion véhémente avec votre famille. La tension est à son maximum et vous n'arriveriez qu'à créer des ennuis supplémentaires. Au travail, avancez et persistez malgré l'opposition que l'on vous montre. Soyez prudent dans vos relations sexuelles. Prenez le temps de vivre vos états d'âme sans trop vous sentir pressé par le monde extérieur.

VIERGE
du 24 août
au 22 septembre
Déployez un plus fin sens de l'analyse si vous désirez connaître véritablement le fond des choses. On vous trouve trop intransigeant et cet aspect de votre caractère éloigne de vous même vos amis. Vous aurez de l'énergie à revendre! Vous mettrez une grande application à l'exécution de vos tâches professionnelles. Chance au jeu.

BALANCE
du 23 septembre
au 23 octobre
Quand la tempête se fait trop forte au-dehors, qu'il fait bon avoir son refuge au chaud! Profitez des douceurs de votre foyer tandis que le monde extérieur vous rudoie. Vous sortirez de cette retraite épanoui et prêt à affronter sereinement les obstacles. Evitez les excès de boisson. Cela vous rendra triste.

SCORPION
du 24 octobre
au 22 novembre
La journée sera propice à d'heureuses rencontres. Vous vous signalerez par votre vivacité d'esprit et le bonheur semblera couleur de source. Vos supérieurs exigent trop de vous; sachez leur faire remarquer avec la diplomatie qui vous caractérise. Faites plus d'exercice et diminuez votre ration quotidienne de cigarettes.

SAGITTAIRE
du 23 novembre
au 21 décembre
Une avalanche d'événements nouveaux bouleverse votre vie et vous ne savez plus où donner de la tête. Un peu de calme résoudra les problèmes bien plus aisément que les déploiements d'énergie fébriles. Profitez de ce que vos facultés soient en alerte pour vous réaliser personnellement. Maux de gorge possibles.

CAPRICORNE
du 22 décembre
au 20 janvier
La persévérance vous rend de bien grands services et vous fait traverser plus facilement cette période où vous rencontrez sans arrêt l'opposition des autres. Ces événements contraires, au lieu de vous décourager, tremperont votre volonté et vous ressortirez grandi de ces luttes difficiles. Vous délaissez trop vos proches qui sont pourtant le meilleur refuge contre un monde violent.

VERSEAU
du 21 janvier
au 19 février
En affaires, méfiez-vous des vampires avides de toute énergie fraîche! Ne dépensez pas vos talents pour quelqu'un qui ne saurait pas vous remercier. La beauté est partout présente et vous éprouvez de sérieux problèmes avec la fidélité. Montrez plus de ruse: il n'est pas nécessairement malhonnête de ne faire voir que ses bons côtés.

POISSONS
du 20 février
au 20 mars
Déterminées et inventives, les personnes de ce signe sauront éblouir tous leurs invités par leur drôlerie et leur sens de la caricature. Vos projets, noués de longue date, verront leurs premiers éléments de réalisation concrète naître cette semaine. Vous vous heurterez cependant à l'indifférence de la personne aimée.

DÉCÈS ET AVIS DIVERS

CONDOLÉANCES à la famille éprouvée
PROMESSES DE DONS (organisme)
livrées directement à la résidence funéraire
Téléphonez-nous 1-800-567-1329
Service 7 jours/ semaine de 8h à 21h

BEAULIEU, René, Lac St-Charles
CARRIER, Rachel Bédard, Québec
FORTIER, Cécile Savard, Québec
GENDREAU, Blanche Croft, Luceville
GERMAIN, Corinne Fillion, Pont-Rouge
LAPIERRE, Germaine, Montréal
LOCATELLI, John, Québec
MARCOUX, Edmond, Québec
MOISAN, Olivine Lajoie, Québec
MOREL, Marie-Claire Daigle, Québec
MURPHY, George-A., Sillery
NOEL, Henri, Châteauguay
PAQUET, Emile, Saint-Raymond
PAQUET, Henri A., Pont-Rouge
PERRON, Charlotte, Ste-Anne-de-Beaupré
PLOURDE, Rachel, St-Philippe-de-Néri
ROBIN, Françoise, St-Vallier-de-Bellechasse
ROY, Herman, Bernières
TREMBLAY, Nicole Garneau, Beauport

BEAULIEU (René)

A sa résidence, le 31 août 1993, à l'âge de 63 ans, est décédé M. René Beaulieu, époux de dame Antoinette Labonté. Il demeurait au Lac-St-Charles. La famille recevra les condoléances au
Funérarium de la Coopérative Funéraire de l'Anse
115, 80E Rue est
Charlesbourg
samedi de 10h à 13h30. Le service religieux sera célébré le samedi, 4 septembre, à 14h, en l'église Notre-Dame des Laurentides et de là au crématorium du cimetière St-Charles. Il laisse dans le deuil, outre son épouse, ses frères et soeurs: M. et Mme Marcel Moisan, Gemma (Paul Vaudreuil), Anne-Marie Beaulieu, Armand Beaulieu (Jacqueline Verret), Lucille (Paul-Emile Chabot), Magella (Diane Fortier), Monique (Lucien Bérubé), Thérèse (Jean-Guy Caron), Colette (Raymond Wiseman), Bertha Beaulieu, Rose Beaulieu Noël, ses beaux-frères et belles-soeurs: Paul Labonté (Claudette Leblanc), Jeannine Labonté Maltais, Jean-Claude Vachon, Aline Robichaud Labonté, Ginette Dufour Labonté, ainsi que plusieurs neveux, nièces, cousins, cousines et ami(e)s. Compenser l'envoi de fleurs par des dons à la Société canadienne du cancer, 489 boul. René-Levesque ouest, Québec, G1S 1S2.
Pour renseignements:
525-6044

CARRIER (Rachel Bédard)

A l'hôpital St-François d'Assise, le 28 août 1993, est décédée dame Rachel Bédard, épouse de M. Germain Carrier. Elle demeurait à Québec. Un service sera chanté le samedi 4 septembre 1993 à 14h, en l'église Ste-Odile, 210 des Chênes Ouest. La direction des funérailles a été confiée à la maison
LÉPINE-CLOUTIER LTÉE
La famille recevra les condoléances une heure, avant la cérémonie, au sous-sol de l'église. Elle laisse dans le deuil, outre son époux, ses enfants: Suzy (Bruno Chamberland), Jean; sa mère: Mme Gédéon Bédard, ses frères et soeurs: Madeleine (Fernand Beaulieu), Yvonne Morin, Louise (Yves Carrier), Roch, Ida (Lionel Légaré), Ruth, André (Renée Parent), Danielle, Michèle (Jacques Talbot); ses beaux-frères et belles-soeurs: Roland (Yolande Couture), Paul-André (Denise Labbé), Jules (Marie-R. Tremblay), Gertrude, Colette (Léo Lapointe), Gaétan (Laurette Larochelle), Jacqueline, Jean-Yves, Jocelyn (Marthe Dionne), Gisèle Nadeau; ainsi que plusieurs neveux, nièces, cousins, cousines et amis, amies. Que toute offrande se traduise par un don à la Société canadienne du cancer, 489 boul. René-Lévesque Ouest, Québec, G1S 1S2.
Pour renseignements:
529-3371

FORTIER (Cécile Savard)

A l'Hôtel-Dieu de Québec, le 1er septembre 1993, est décédée dame Cécile Savard, épouse de M. Victor Fortier. Un service sera chanté le samedi 4 septembre 1993 à 14h, en l'église St-Coeur de Marie, 530, Grande-Allée Est et de là au crématorium
LÉPINE-CLOUTIER LTÉE
715, St-Vallier Est
Québec
La famille recevra les condoléances à l'église une demi-heure avant la cérémonie. Elle laisse dans le deuil, outre son époux, sa nièce: Lyse Fortier (Guy Mc Master), Claude Mc Master (Marie-Claude Pinard) et leur fils Thomas; ses belles-soeurs: Magdeleine Fortier (feu Maurice Parent), Georgette Fortier (Marcel Ste-Marie), Béa Nash (feu Jules Fortier), Gabrielle Cantin (feu Georges Fortier), Thérèse Latouche (feu Paul Fortier), son beau-frère: Wen Fortier (Thérèse Martin); ses cousines: Jeanne, Simonne et Soeur Thérèse Savard, ses cousins: Guy et Paul Côté, M. et Mme Guy Savard de Montréal, ainsi que plusieurs neveux et nièces. Toute marque de sympathie peut se traduire par un don à la Fondation de l'Hôtel-Dieu de Québec, 11 Côte du Palais, Québec QC, G1J 2R6.
Pour renseignements:
529-3371

GENDREAU (Blanche Croft) — Au Centre Hospitalier Régional de Rimouski, le 1er septembre 1993, à l'âge de 67 ans, entourée de l'amour de son mari et de ses quatre enfants, est décédée dame Blanche Croft, épouse de M. Lucien Gendreau, demeurant à Luceville, comté de Rimouski. La famille recevra les condoléances à la résidence funéraire
Bissonnette & Frères
125, av. St-Louis
Rimouski
à compter de jeudi de 19h à 22h, et vendredi, jour des funérailles, de 11h à 13h30, et de là à l'église de Luceville pour le service religieux à 14h. Elle laisse dans le deuil, outre son époux, ses enfants: Denis (Sylvie St-Pierre), Michel (Marielle Martineau), Maurice (Guylaine Carrière), Marcelle (Stéfan Roy); ses petits-enfants aimés: Guillaume, François, Alexandra, Gabriel et Gabrielle; ses frères et soeurs: Jean-Rémi, Gilles et Berthe-Andrée; de même que ses belles-soeurs et beaux-frères, ses neveux et nièces, ainsi que de nombreux amis (es). Elle a souhaité que les envois de fleurs soient compensés par des dons solidaires à la Fondation du Centre Hospitalier Régional de Rimouski par l'entremise de l'hôtesse du salon. La direction des funérailles a été confiée à la résidence funéraire
Bissonnette & Frères
125, av. St-Louis
Rimouski
Pour plus d'informations, veuillez communiquer au numéro:
(418) 723-9294

GERMAIN (Corinne Fillion) — Au Centre hospitalier de Portneuf, le 31 août 1993 à l'âge de 74 ans et 7 mois, est décédée, dame Corinne Fillion, épouse de M. Paul-Emile Germain. Elle demeurait à Pont-Rouge. La famille recevra les condoléances à l'église Ste-Jeanne de Pont-Rouge, le samedi 4 septembre 1993 à 13h. Le service religieux sera célébré à 14h, en l'absence du corps, sous la direction de la maison
LÉPINE-CLOUTIER LTÉE
Elle laisse dans le deuil, outre son époux M. Paul-Emile Germain, sa fille: Claudette Germain, son gendre: Réjean Drolet, ses petits-enfants: Chantal et Julie; ses soeurs, ses frères, beaux-frères et belles-soeurs: Mary (Noël Drouin), Rose (feu Anselme Couture), Philippe (Rollande Fillion), Annette (Gérard Marcoux), Jean-Paul (Cécile Mariage), Rosaire Fillion; ses beaux-frères et belles-soeurs de la famille Germain: Raoul (feu Régina Leclerc), Régina (feu Henri Bertrand), Armande Mercure (feu Philémon Germain), Emmanuel (Eva Leclerc), Geneviève Matte (feu Borommé Germain), Marguerite (Gérard Bertrand), Noëlla (Germain Bertrand), Herminie (St-Georges Jobin), Léonie (Paul Robitaille), Olier (Marcelle Lefebvre), Gaston (Fernande Tardif); ainsi que plusieurs cousins, cousines, neveux, nièces. La famille apprécierait vos témoignages de sympathie par un don à la Société de l'Arthrite de Québec, 1275, boul. Charest Ouest, Québec. Pour renseignements: 529-3371

LAPIERRE (Germaine)

A l'Hôtel-Dieu de Montmagny, le 28 août 1993, à l'âge de 73 ans et 11 mois, est décédée Mlle Germaine Lapierre, fille de feu M. Wilfrid Lapierre et de feu dame Amanda Bernier. Elle demeurait à Montréal. La famille recevra les condoléances à la salle paroissiale de St-Cyrille, samedi, jour des funérailles, à compter de 13h. Le service religieux sera célébré le samedi, 4 septembre 1993, en présence des cendres, à 14h, en l'église de St-Cyrille et de là au cimetière paroissial. Elle laisse dans le deuil ses soeurs, beaux-frères et belles-soeurs: Irène (feu Napoléon Bernier), Eva (Charles-Antoine Lord), Marie-Anna (Emmanuel Lord), feu Georges (Angèle Chouinard), Marie-Paule (feu Raoul Frégeau), Georgette (feu Camil Vachon), ainsi que plusieurs cousins, cousines, neveux et nièces. Que toutes marques de sympathie se traduisent par un don à la Fondation du Québec des Maladies du Coeur; des formulaires seront disponibles au salon. La direction des funérailles a été confiée à la maison
De La Durantaye
& Fils Inc
Cap-St-Ignace
Pour renseignements
246-5337

LOCATELLI (John)

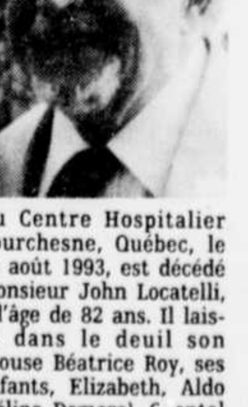

Au Centre Hospitalier Courchesne, Québec, le 25 août 1993, est décédé Monsieur John Locatelli, à l'âge de 82 ans. Il laisse dans le deuil son épouse Béatrice Roy, ses enfants, Elizabeth, Aldo (Céline Demers), C..antal (Bowen Tritter) Tanya, ses 6 petits-enfants Rowena, John, Vanessa, Karine, Nicole, Amélia, son frère Alfred Locatelli, Pensylvania, ses cousines, Theresa Costantino et Carmen Locatelli de New York, ses belles-soeurs et beaux-frères, Soeur Elisabeth Roy s.f.a., Hortense Roy, Thérèse Leclerc Roy, Benson Roy, René Robitaille. L'inhumation aura lieu en privé au cimetière Belmont. Les funérailles auront lieu le samedi 4 septembre 1993 à 14h en l'église St-Stephen, 2160 Marie Victorin, Sillery. La famille recevra les condoléances à l'église une heure avant la cérémonie religieuse. Veuillez compenser l'envoi de fleurs par des dons au Centre Hospitalier Courchesne, 383 Ch. Ste-Foy, Québec G1S 2J1. La direction des funérailles a été confiée à la
Coopérative funéraire
DU PLATEAU
963 des Erables
Québec
Pour renseignements
529-0035

MARCOUX (Edmond)

A l'Hôtel-Dieu de Québec le 1er septembre 1993 à l'âge de 81 ans, est décédé Monsieur Edmond Marcoux, époux de Dame Rose-Aimée Morissette. Il demeurait à Québec. Selon ses volontés il a été confié au
Parc-Commémoratif
La Souvenance
301 Rang Ste-Anne
Quartier Laurentien
Sainte-Foy
Le service religieux sera célébré le samedi 4 septembre à 10h30 en l'église St-Roch de Québec et de là au Parc Commémoratif La Souvenance. La famille recevra les condoléances à l'église une demi-heure avant la cérémonie. Il laisse dans le deuil outre son épouse, ses enfants, son gendre et ses belles-filles, Carol (Carole Talbot), Denis (Nicole Drouin), Doris (Raymond Parent), ses petits-enfants, Eric, Nancy, Sandra, Steve et Maxime, sa soeur, ses beaux-frères et ses belles-soeurs, Mme Blanche Goulet, Mme Antoinette Marcoux, Mme Alexandrine Marcoux, Mme Fernande Béland, Mme Carmen Sirois, M. et Mme Octave Morissette (Murielle Bédard), M. et Mme Georges Paradis (Olivette Morissette), Mme Micheline Grenier, M. et Mme Louis Litalien (Gertrude Morissette), M. et Mme Roland Duchesneau (Denise Morissette), Mme Jacqueline Plante, M. et Mme Marcel Morissette (Lucienne Poulin), Mme Raymonde Morissette, Mme Madeleine Morissette, M. et Mme Arthur Morissette (Yvette Marcotte), ainis que plusieurs neveux, nièces, cousins, cousines et ami(e)s
Pour renseignements
871-2372

MOISAN (Olivine Lajoie) — A l'Hôtel-Dieu du Sacré-Coeur, le 1er septembre 1993 est décédée dame Olivine Lajoie, épouse de feu monsieur Hector Moisan. Elle demeurait à Québec. Selon ses volontés, elle ne sera pas exposée. Un service en présence du corps sera chanté, le samedi 4 septembre, à 11h00, en l'église de Saint-Malo et, de là au cimetière Saint-Charles. La famille recevra les condoléances à l'église une demi-heure, avant la cérémonie. Elle laisse dans le deuil sa fille, son gendre et sa belle-fille: Gisèle (Georges Gauthier), Mme Louisette Garneau Moisan, sa soeur: Mme Lucienne Lajoie; ses belles-soeurs: Mme Marguerite Godbout, Mme Adélard Moisan, Mme Rosaire Moisan; ses petits-enfants: Michel Gauthier, Yvon Gauthier, Denis Moisan, Claire Moisan et Louise Moisan ainsi que plusieurs neveux, nièces, cousins, cousines. La direction des funérailles a été confiée à la
Coopérative
de la Falaise
525 Prince-Edouard
Québec
Pour renseignements:
525-4637

DÉCÈS

Communiquez avec votre directeur de funérailles qui nous fera parvenir vos avis de décès.

DÉCÈS ET AVIS DIVERS

remerciements / memoriam
services anniversaires / faveurs

705 AVIS DE DÉCÈS

MOREL (Marie-Claire Daigle)

A l'hôpital St-François d'Assise, le 1er septembre 1993, à l'âge de 71 ans et 11 mois, est décédée dame Marie-Claire Daigle, épouse de feu Georges-Edouard Morel. Elle demeurait à Québec. La famille recevra les condoléances au funérarium
LÉPINE-CLOUTIER LTÉE
990, 1ère Avenue
Québec
jeudi de 19h à 22h, vendredi de 14h à 17h et de 19h à 22h, samedi de 12h à 14h. L'inhumation aura lieu le samedi 4 septembre 1993, à 14h30 au cimetière St-Charles. Elle laisse dans le deuil ses enfants, gendres et belles-filles: Louise (Jacques Paquet), Donald (Normance Maltais), Cécile (Gilles Charette), Pauline, Céline (André Maltais), Denis, Michel (Sonia Antonacci), seize petits-enfants, ses frères et soeurs: Mme Gabrielle Daigle Boily, Mme Yvette Daigle Ouellet, M. Roméo Daigle, M. Roger Daigle (Evangéline Sutterland), M. Roland Daigle (Mme Denise Lafortune), Mme Rita Daigle (Marcel Clément), M. Albert Daigle (Pauline David), M. André Daigle (Violette Poirier), M. Gérard Daigle, ses beaux-frères et belles-soeurs de la famille Morel, neveux, nièces et ami(e)s.
Pour renseignements: 529-3371

MURPHY (George-A.) — A l'hôpital St-Sacrement, le 31 août 1993, à l'âge de 76 ans, est décédé M. George-A. Murphy, époux de dame Suzanne Gingras. Il demeurait à Sillery. Selon ses volontés, il a été confié au crématorium
LÉPINE-CLOUTIER LTÉE
715, St-Vallier Est
Québec
Un service sera chanté, en présence des cendres, le samedi 4 septembre 1993 à 11h, en l'église St-Charles-Garnier, 1215 Chanoine-Morel, Sillery et de là au cimetière St-Patrick. La famille recevra les condoléances une demi-heure avant la cérémonie à l'église. Il laisse dans le deuil, outre son épouse, sa belle-soeur: Gemma Vallée, ses nièces: Andrée Vallée (Vincent Fournier), Marie Vallée, Geneviève Vallée (François Gendron); ainsi que de nombreux cousins, cousines et ami(e)s.
Pour renseignements: 529-3371

NOEL (Henri) — A l'Hôpital de Châteauguay, le mardi 31 août 1993, à l'âge de 68 ans, est décédé Henri Noël, fils de feu Joseph Noël et de feu dame Maria Blouin. Il laisse dans le deuil ses frères, soeurs, beaux-frères, belles-soeurs, plusieurs neveux, nièces: feu Roger Noël (Thérèse Guimont), M. Paul Noël (Simone Lévesque), M. Jean-Baptiste Noël (Jocelyne Auger), Alexandre Noël, M. Michel Noël (Fernande Giroux), Thérèse Noël (Guy Audet), feu Gabrielle Noël (feu Roland Côté), Mme Jeannette Noël (Charles Clavet), Mme Jeanne Noël (feu Marcel Lemelin), Mme Béatrice Noël (Alfred Breton), Mme Christiane Noël. La famille recevra les condoléances à l'église de St-Jean, Ile d'Orléans, le samedi 4 septembre, à 10h30. Cérémonie: à 11h.

PAQUET (Emile) — A l'hôpital St-Raymond, le 1er septembre 1993 à l'âge de 85 ans et 3 mois, est décédé M. Emile Paquet, époux de dame Yvonne Gignac. Il demeurait à St-Raymond. La famille recevra les condoléances à la résidence funéraire
St-Raymond Inc.
101 rue St-Joseph
St-Raymond
vendredi de 14h à 16h30 et de 19h à 22h, samedi à compter de 12h30. Le service religieux sera célébré le samedi 4 septembre à 14h en l'église St-Raymond et de là au cimetière paroissial. Il laisse dans le deuil, outre son épouse, ses enfants: Jacqueline (René Genest), Yvon (Louise Saintonge); ses petits-enfants: Martine Alain (Peter Joosten), Guylaine Alain (Jean Varin), Marie-Josée Alain (Donald Beaupré); ses beaux-frères et belles-soeurs de la famille Gignac: Irène, Georgette, Thérèse Tremblay Gignac, Germaine Gignac (Gérard Verret), Roland Gignac (Monique Gauvreau), Marguerite Blouin Gignac, Gilberte Vézina Gignac, Carmen Sénéchal Gignac; ainsi que plusieurs neveux et nièces, cousins et cousines, parents et ami(e)s.
Pour renseignements: 1-337-7893

PAQUET (Henri A.)

Au Centre hospitalier de Portneuf, le 2 septembre 1993, à l'âge de 88 ans et 9 mois, est décédé M. Henri A. Paquet, époux de feu dame Lucienne Cantin. Il demeurait à Pont-Rouge. La famille recevra les condoléances à la résidence funéraire
L. Leclerc et Fils Ltée
247 du Pont ouest
Pont-Rouge
vendredi de 14h à 17h et de 19h à 22h, samedi à compter de 9h. Le service religieux sera célébré le samedi 4 sept. à 11h en l'église de Pont-Rouge, et de là au cimetière paroissial. Il laisse dans le deuil ses enfants, gendres et belles-filles: Jean-Robert (Laurette Lambert), Louisette (Marcel Lachance), Suzanne (Marcel Brousseau), Jacques (Marie-Andrée Bussières), René (Viviane Cayer), Judith (André De Launière), Ghislaine (Roméo Germain), ses 20 petits-enfants et ses 10 arrière petits-enfants, ses belles-soeurs: Mme Rosaire Paquet (Gemma Denis), Mme Edgar Cantin (Simone Tessier), Mme Jeanne Juneau, ainsi que plusieurs neveux, nièces, cousins, cousines et ami(e)s. Des dons à la Fondation du Centre hospitalier de Portneuf, 700 St-Cyrille, St-Raymond G0A 4G0 seraient grandement appréciés (les formulaires seront disponibles au salon). La famille remercie sincèrement tout le personnel du Centre hospitalier de Portneuf pour les bons soins prodigués à notre père durant son séjour.
Pour renseignements: 873-2542.

PERRON (Charlotte) — A sa résidence, le jeudi 2 septembre 1993, à l'âge de 75 ans et 9 mois, est décédée Mlle Charlotte Perron. Elle était la fille de feu dame Mary Bolduc et de feu M. Régis Perron. Elle demeurait à Ste-Anne-de-Beaupré. La famille recevra les condoléances à la
Coopérative Funéraire
Côte de Beaupré
10,090, av. Royale
Ste-Anne-de-Beaupré
vendredi, 3 septembre, de 19 à 22h. Samedi, 4 septembre, à compter de midi. Le service religieux sera célébré le samedi, 4 septembre, à 14h, en la basilique Ste-Anne-de-Beaupré, et l'inhumation se fera au cimetière paroissial. Elle laisse dans le deuil sa belle-soeur et son beau-frère, Mme Anne-Marie Buteau (M. J.-Arthur Lachance); ses neveux et nièces, France (Claude Girard), Pierre (Léonie Picard), Françoise Bouchard (feu Blaise Perron), Maude (Pierre Larsen), ainsi que plusieurs cousins, cousines et ami(e)s. Un merci spécial s'adresse au Dr Denis Verreault pour ses visites et ses bons soins. Compenser l'envoi de fleurs par un don à la fondation des maladies du coeur, 1005 ch. Ste-Foy, Québec G1S 4N4, 682-6387. Pour renseignements 827-3110.

Nous compatissons à votre deuil et vous offrons nos condoléances
LE SOLEIL

PLOURDE (Rachel) — A l'hôpital Notre-Dame de Fatima de La Pocatière, le 31 août 1993, à l'âge de 69 ans, est décédée Mlle Rachel Plourde. Elle demeurait au 19 rue de l'Eglise, St-Philippe-de-Néri, Kamouraska, fille de feu M. Eugène Plourde et de feu dame Marie-Rose Hudon. Le service religieux sera célébré le samedi 4 septembre. Départ du salon funéraire
Viateur Gallant Enr.
165, Route 230 Ouest
St-Philippe-de-Néri
à 13h50 pour se rendre à l'église de St-Philippe-de-Néri. Service à 14h, suivi de l'inhumation au cimetière paroissial. Elle laisse dans le deuil ses soeurs: Marianne, Marie-Paule (feu Louis Lévesque), son neveu: Normand Lévesque, plusieurs cousins, cousines et ami(e)s. Heures de visites: vendredi de 13h30 à 17h et de 19h à 22h, samedi, jour des funérailles, de 12h à 13h50. La direction des funérailles a été confiée à la maison
Viateur Gallant Enr.
St-Philippe-de-Néri
Pour renseignements: 1-498-3382

ROBIN (Françoise) — A l'Hôtel-Dieu de Lévis, le 31 août 1993, à l'âge de 66 ans, est décédée dame Françoise Robin. Elle demeurait à St-Vallier-de-Bellechasse. Selon ses volontés, elle a été confiée à la maison funéraire
Ruelland & Boulanger Inc.
pour crémation. Le service religieux sera célébré, en présence des cendres, le samedi 4 septembre à 15h en l'église de St-Vallier-de-Bellechasse. Les cendres seront déposées ultérieurement au cimetière de Ste-Thérèse. La famille recevra les condoléances à l'église une heure avant la cérémonie. Elle laisse dans le deuil sa fille et son gendre: Line (Fernand Roy); ses petits-enfants: Emanuel et Kevin; ses frères, soeurs, beaux-frères et belles-soeurs: Emilienne Robin (feu Georges Couture), Berthe Robin (Raymond Blais), Léo Robin (Louise), Thérèse Robin (Laurier Noël), Alexandre Robin (Micheline Légaré), Marie Corneau (feu Raymond Robin); ainsi que plusieurs neveux et nièces, cousins et cousines. Veuillez compenser l'envoi de fleurs par des dons à la Fondation Québécoise de Cancer, des formulaires seront disponibles à l'église. La direction des funérailles a été confiée à la maison funéraire
Ruelland & Boulanger Inc.
31, de la Fabrique
Montmagny
Pour renseignements: 248-1363 ou 884-3682

ROY (Herman)

Au Centre Hospitalier St-Augustin, le 1er septembre 1993, à l'âge de 65 ans, est décédé M. Herman Roy, membre des Chevaliers de Colomb du Conseil 5685, Ste-Foy, époux de dame Gisèle Powers. Il demeurait à Bernières. La famille recevra les condoléances à la résidence funéraire
WILBROD ROBERT ET FILS
11241, av. Royale
Beaupré
samedi, jour des funérailles, de 10h à 13h45. Le service religieux sera célébré le samedi 4 septembre à 14h en l'église de Beaupré, et de là au cimetière paroissial. Il laisse dans le deuil, outre son épouse, son fils Claude (Jeannine Turcotte); ses frères: Camille (Rachel Côté), Yvon (Fernande Brisson); ses soeurs: Marie-Paule et Jovette; ses beaux-frères et belles-soeurs, ainsi que plusieurs neveux, nièces, cousins, cousines et amis (es). Un merci particulier au personnel de l'Hôpital de l'Enfant-Jésus et du Centre Hospitalier St-Augustin. Veuillez compenser l'envoi de fleurs par des dons à la Fondation Canadienne de la Recherche sur le Parkinson, 225, de la Présentation, Dorval (Québec), H9S 3L7. Si désiré, condoléances par fax: 661-9715. Pour renseignements: 661-9223.

TREMBLAY (Nicole Garneau)

A Ste-Thérèse-de-Lisieux, le 1er septembre 1993, à l'âge de 24 ans, est décédée accidentellement dame Nicole Garneau, épouse de M. Martin Tremblay. Elle demeurait à Beauport, quartier Ste-Thérèse-de-Lisieux. Il n'y aura pas de rencontre au salon funéraire. Le service religieux sera célébré le vendredi 3 septembre à 14h en l'église Ste-Thérèse-de-Lisieux, où la famille recevra les condoléances une demi-heure avant la cérémonie, et de là au cimetière paroissial. La direction des funérailles a été confiée à la maison
WILBROD ROBERT ET FILS
1010, boul. Raymond
Ste-Thérèse-de-Lisieux
Beauport
Elle laisse dans le deuil, outre son époux, ses parents M. et Mme Jean-Paul Garneau (Gisèle Paquet); son frère Jocelyn; sa belle-mère Mme Germaine Lavoie (feu Roland Tremblay); ses beaux-frères et belles-soeurs: Alain (Marie Dumouchel), Aline, Sylvie (Yoland Carrier) et Marc; sa grand-mère Mme Juliette Morency (feu Jean-Marie Paquet); ainsi que ses oncles, tantes, cousins, cousines et plusieurs amis (es). Veuillez compenser l'envoi de fleurs par des dons à la Fondation Canadienne Rêves d'Enfants, 925, rue Newton, suite 211, Québec (Québec), G1P 4M2. Si désiré, condoléances par fax: 661-9715. Pour renseignements: 661-9223.

720 REMERCIEMENTS

PERRON (Vincent)

Pierre, Monique, Eric, Martin, ainsi que les familles Perron et Godbout vous remercient pour l'amour, l'affection et le réconfort que vous avez apportés lors du décès de Vincent Perron, survenu le 21 avril 1993. Ce petit homme de 14 ans que nous aimions beaucoup et que nous n'oublierons jamais. Merci à tous ceux et celles qui nous ont apporté leur aide de quelque façon que ce soit.

725 SERVICES ANNIVERSAIRES

AUBE (Gilberte Mercier)

Le samedi 4 septembre 1993, à 19h30 en l'église de St-Vallier de Bellechasse, sera célébrée une messe anniversaire à la mémoire de dame Gilberte Mercier Aubé, décédée le 7 septembre 1992. Les parents et amis sont invités à se joindre à la famille pour cette célébration.

DÉCÈS
Communiquez avec votre directeur de funérailles qui nous fera parvenir vos avis de décès. Le Soleil fait parvenir à la famille une reproduction souvenir de chaque parution d'un avis de décès. WBOLDÉCÈS

BAILLARGEON (Cécilia Roy)

Une messe anniversaire sera célébrée le samedi 4 septembre à 16h30 en l'église St-Charles de Limoilou à la mémoire de dame Cécilia Roy. Parents et amis sont invités à se joindre à sa famille pour cette célébration.

BLAIS (Madeleine Verreault)

Le samedi 4 septembre 1993 à 10h en l'église du St-Esprit, sera célébré le service anniversaire à la douce mémoire de Mme Madeleine Verreault. Son époux et ses enfants, Gaétan et Nicole, ainsi que les familles Blais et Verreault, remercient tous et celles qui s'uniront à eux lors de la célébration, soit par leur présence, leur pensée ou leur prière.

TRUDEL (Paul) — Cher époux, cher papa. Un an s'est écoulé depuis ton départ pour l'au-delà. Ton souvenir nous est présent tous les jours. Pour honorer ta mémoire, une messe anniversaire sera célébrée le vendredi 3 septembre 1993 à 19h, en l'église de St-Augustin. Merci aux parents et amis qui se joindront à nous pour cette célébration. Repose en paix.

LAMBERT (Pierre. A.)

Le samedi 4 septembre 1993, à 19h30, en la cathédrale Ste-Anne de La Pocatière sera célébrée une messe anniversaire en la mémoire de Pierre A. Lambert, époux de Jacqueline Gendron. Son épouse et ses enfants remercient tous ceux et celles qui se joindront à eux par leur présence, leurs pensées et leurs prières.

VERREAULT (Jeanne-D'Arc Robitaille)

Le samedi 4 septembre 1993 à 19h00, en l'église Notre-Dame-de-la-Pitié, rue St-Vallier Ouest, Québec, sera célébrée une messe anniversaire à la mémoire de Mme Jeanne-D'Arc Robitaille, épouse de M. Louis-Philippe Verreault. Parents et amis sont invités à assister à cette célébration.

740 FAVEURS OBTENUES

SINCERES remerciements au St-Esprit pour faveur obtenue avec promesse de publier. A.L.

765 MONUMENTS

GRANIT J.D. ENR.
1105 ST-VALLIER O. QUÉBEC
(Près du cimetière), 527-9654

THERIAULT & FILS
710, 1ère Avenue, Québec
524-1561

LE SOLEIL, publication quotidienne, fondé en 1886, est imprimé au 390, rue Saint-Vallier Est, Québec G1K 7J6, par LE SOLEIL (Division de Groupe UniMedia) qui en est l'éditeur. "Envoi de publication - Enregistrement numéro 1206". Seule la Presse canadienne est autorisée à utiliser et à diffuser les informations publiées dans LE SOLEIL.

LE SOLEIL (USPS # 003709) is published daily at 390 East St. Vallier Street, Quebec City, Province of Quebec G1K 7J6. Subscription rate per year is 744,60$ (Canadian Funds). Second Class Postage paid at Champlain, N.Y. U.S. Postmaster. Send address changes to INSA, P.O. Box 1518, Champlain, N.Y. 12919-1518.

LE BRIDGE CONTRAT

© Édimédia
NO 426

ÉQUIPES DE QUATRE

La donne d'aujourd'hui a été jouée lors d'une importante compétition d'équipes de quatre et met en vedette Kit Woolsey, excellent bridgeur américain, en position Ouest.

Donn.: Est
Vuln. : E-O

	♠ D V 8 5 ♥ 1 0 6 5 ♦ 8 3 ♣ V 7 5 4	
♠ 7 4 3 ♥ R D 9 7 4 3 2 ♦ 9 7 4 ♣ -	N / O E / S	♠ R 9 ♥ V 8 ♦ A R V 5 ♣ D 9 6 3 2
	♠ A 1 0 6 2 ♥ A ♦ D 1 0 6 2 ♣ A R 1 0 8	

Ouest	Nord	Est	Sud
-	-	1♦	1 SA
4♥	Fin		

Est décide d'ouvrir les enchères à un carreau même s'il ne possède que quatre carreaux car s'il avait ouvert les enchères à un trèfle, la force de son jeu n'aurait pas justifiée de gager deux carreaux à un prochain tour d'enchères. Sud n'a pas réellement d'enchère précise et décide de gager 1 SA qui indique un jeu balancé de 16-18 points d'honneur. Kit Woolsey en Ouest décide de gager la manche à coeur atout.

Entame: Dame de pique.

Woolsey débute son excellent travail en jouant le neuf de pique au mort à la première levée. Un autre pique est joué et oblige le jeu du roi et de l'as. L'as de coeur est joué par Sud et est suivi par le roi de trèfle coupé par notre déclarant.

Notre déclarant a déjà perdu trois levées. Examinons comment il procéda pour réaliser les levées restantes. Après avoir coupé un pique au mort, notre déclarant reprend la main en coupant un trèfle. Il défile tous ses atouts sauf un.

Regardons les cartes restantes à la huitième levée:

	♠ V ♥ - ♦ 8 3 ♣ V 7	
♠ - ♥ 9 7 ♦ 9 7 4 ♣ -	N / O E / S	♠ - ♥ - ♦ A R V ♣ D 9
	♠ - ♥ - ♦ D 1 0 6 ♣ A 10	

Sur le jeu du dernier atout, notre déclarant défausse son valet de carreau et Sud est échec et mat. En effet, si Sud défausse un trèfle, notre déclarant joue un carreau, coupe un trèfle et défausse son carreau perdant sur la dame de trèfle. Ici Sud a défaussé un carreau et notre déclarant a joué deux tours en carreau avant de reprendre la main avec son dernier atout pour jouer son carreau maître.

À l'autre table, on a joué à quatre coeurs contré et Ouest a chuté d'un pli avec la même entame. Notre déclarant a joué le roi de pique et Sud a gagné puis a joué son as de coeur et a permis à Nord de persister en coeur après avoir repris la main en pique.

Jacques LALIBERTÉ

L'Alberta se retire du commerce de l'alcool

EDMONTON (PC) — L'Alberta se retire du commerce de l'alcool et procède à une privatisation complète qui fera apparaître la compétition dans les prix de l'alcool, du vin et de la bière, a annoncé hier le gouvernement de cette province.

Steve West, ministre responsable de la Régie des alcools, a laissé savoir que l'Alberta vendra ou fermera la totalité de ses 204 points de vente. Des permis seront délivrés à l'entreprise privée.

La Régie des alcools de l'Alberta demeurera le seul grossiste et continuera ainsi de contrôler les ventes.

Cette décision fera perdre 1500 emplois mais le gouvernement s'attend à ce que les ex-fonctionnaires soient embauchés par les nouveaux détaillants.

C'est la première fois au Canada qu'une province privatise complètement ce type de commerce.

On espère pouvoir économiser 67 millions $ par année, une fois que l'opération sera complétée, soit au bout de quelques mois.

Un juge manitobain blâmé pour sexisme

WINNIPEG (PC) — « Aucune femme ne vaut le pétrin dans lequel vous vous êtes mis. »

C'est ce commentaire du juge Frank Allen, du Manitoba, adressé à un homme qui avait menacé de tuer son amie, qui lui a valu une réprimande du conseil de la magistrature du Manitoba, hier.

Mais le conseil s'abstient de recommander la suspension du juge. Dans une décision de 24 pages, le conseil conclut que les propos sexistes tenus par le juge Allen, de la cour provinciale, peuvent à juste titre soulever des doutes sur son impartialité.

Mais le conseil n'est pas convaincu que la conduite du juge démontre une incapacité à juger des causes en toute indépendance d'esprit.

Chrétien veut serrer la vis à la Banque du Canada

OTTAWA — Un gouvernement libéral serrerait la bride à la Banque du Canada, limiterait son indépendance et la traiterait davantage comme tout autre ministère, ont affirmé hier des libéraux haut placés.

La Banque et son gouverneur, M. John Crow, ont été critiqués par certains pour avoir entraîné l'économie en récession par leur lutte impitoyable contre l'inflation, qui a maintenu le dollar canadien artificiellement élevé.

Le leader libéral Jean Chrétien a promis de réorienter la politique gouvernementale, pour l'axer davantage sur la création d'emplois plutôt que la lutte à l'inflation, et a aussi affirmé qu'il n'hésiterait pas à mettre M. Crow au pas.

■ Enfant happé par une voiture

BEAUPORT — Un enfant de 12 ans qui circulait à pied, en bordure de la rue Seigneuriale, à Beauport, a été heurté par une automobile, hier midi. La jeune victime a subi des blessures sérieuses, dont une fracture à une jambe. Il a été conduit à l'hôpital de l'Enfant-Jésus.

■ Descente policière

QUÉBEC — Des policiers de l'Escouade du crime organisé de la SQ ont effectué une perquisition dans un appartement du 240, rue Arago, à Québec, vers 21 h 10, mercredi. Sur place, les agents ont arrêté quatre hommes et une femme impliqués dans le trafic de stupéfiants. Un autre individu a été épinglé pour possession d'arme à autorisation restreinte.

■ Au voleur!

LAC-ETCHEMIN — D'audacieux cambrioleurs sont présentement à l'oeuvre dans la région de Lac-Etchemin. En deux semaines, cinq commerces et trois résidences privées ont été visités. Les voleurs, qui agissent habituellement de nuit, n'hésitent pas à retourner sur les lieux du crime. Ils ont frappé deux fois à l'hôtel-restaurant Le Nouveau Feu Follet du club nautique de la localité. Leur butin se compose tantôt du contenu du tiroir-caisse, tantôt du contenu du bar. Dans le cas d'au moins une résidence, on s'est cependant permis d'emporter le mobilier. La SQ affirme pour l'instant ne posséder aucun indice sur l'identité de ces ingénieux larrons et demande l'aide de la population.

■ Casque bleu condamné

WINNIPEG (PC) — Un casque bleu canadien, qui participait aux missions de paix en ex-Yougoslavie, a écopé d'une sentence de 90 jours d'emprisonnement et a été du même coup rétrogradé pour avoir agressé un civil croate. Mike Hagans, un réserviste de 28 ans qui servait dans le 2e bataillon de l'infanterie légère canadienne de la princesse Patricia, a été reconnu coupable mardi par une cour martiale, tenue en Croatie. Il a reçu sa sentence mercredi, et a décidé d'en appeler du jugement. L'épouse du soldat, Daphné Hagans, de Winnipeg, a expliqué que son mari était en permission, à Daruvar, en juin dernier, et venait en aide à un ami en état d'ébriété, quand un homme croate s'en est pris à lui armé d'un fusil de chasse. Elle soutient que son mari a désarmé l'homme, lui infligeant par la même occasion quelques blessures mineures.

■ Des adolescents innus rentrent chez eux

DAVIS INLET (AFP) — Dix-sept jeunes toxicomanes de la communauté innue de Davis Inlet, village isolé d'une petite île du Labrador, sont rentrés chez eux mercredi après six mois de cure de désintoxication en Alberta. Davis Inlet avait attiré l'attention de l'opinion publique internationale en janvier, après le sauvetage in extremis de six adolescents qui avaient tenté de se suicider en se laissant mourir de froid après avoir reniflé des vapeurs d'essence.

■ Alacoque expulsé du PLC-Québec

NORTH HATLEY (PC) — Un résidant de North Hatley, M. Roger Alacoque, a été expulsé, hier, de l'aile québécoise du Parti libéral du Canada et, du coup, de ce parti pour avoir fait la promotion d'idées en contradiction flagrante avec les principes « d'égalité, de dignité et de tolérance » défendus par le Parti libéral. Son expulsion a été confirmée par le président de l'aile québécoise du parti, Me Martin Cauchon, qui a affirmé que le Parti libéral ne peut pas tolérer dans ses rangs la présence de personnes qui combattent ces principes. Dans une entrevue accordée au quotidien La Tribune, publiée le 16 août, M. Alacoque s'était dit fier d'être non seulement membre du Front national, un parti politique français dirigé par M. Jean-Marie Le Pen qui réclame l'endiguement de l'immigration africaine et asiatique, mais aussi d'être le représentant officiel de ce parti au Québec.

Traitement du cancer par la radiothérapie

Le Québec souffre d'une pénurie de médecins spécialisés

QUÉBEC — Le Québec souffre d'une pénurie de médecins spécialisés dans le traitement du cancer par la radiothérapie.

par PIERRE PELCHAT
LE SOLEIL

C'est ce qu'a affirmé, hier, au SOLEIL, le président de l'Association des radio-oncologues, le Dr Jean Roy.

« Il n'y a que 33 radio-oncologues qui pratiquent présentement au Québec alors qu'il devrait y en avoir 22 de plus pour assurer des soins adéquats », a-t-il commenté.

À son avis, l'accessibilité des cancéreux aux soins est « mauvaise ».

En raison du vieillissement de la population, le nombre de nouveaux cas de cancer augmentera de beaucoup au cours des prochaines années. Selon des prévisions du ministère de la Santé et des Services sociaux, le nombre de nouveaux cas de cancer passera de 28 194 en 1990 à 35 387 en l'an 2000 et à 46 457 10 ans plus tard. Environ la moitié des personnes atteintes de cette maladie devront subir des traitements de radiothérapie.

« Nous disposons actuellement au Québec de 29 appareils de radiothérapie et il nous en faudrait 39 pour assurer une accessibilité normale. Dans sept ans, nous aurons besoin de 45 de ces appareils », a précisé le Dr Roy.

Trop peu trop tard

Il reproche au gouvernement de s'être traîné les pieds dans ce dossier et d'attendre qu'une crise éclate avant de bouger. « La situation n'est pas très encourageante. Le gouvernement a investi de l'argent, de gros efforts ont été faits mais ce n'est pas suffisant. C'est trop peu trop tard », a-t-il dit.

Il déplore que des ajouts importants en radio-oncologie aient été bloqués par le Groupe d'intervention tactique (GTI) du ministère aux hôpitaux Notre-Dame et Maisonneuve à Montréal. « C'est ridicule de bloquer de tels projets supra-régionaux », a-t-il soutenu.

Concernant la formation des nouveaux radio-oncologues, le MSSS a accepté de porter de quatre à huit le nombre de médecins résidents. D'après l'étude réalisée par l'Association des radio-oncologues, il en faudrait 12. Il prévoit, par contre, que le manque de techniciens en radiothérapie devrait être résolu d'ici un an.

Quant à la fermeture du service de radiothérapie à l'Hôtel-Dieu de Québec aux nouveaux cas de cancer, le Dr Roy estime que cette décision était devenue inévitable afin de diminuer la trop longue liste d'attente. « C'était indécent de donner un rendez-vous quatre mois plus tard. À Montréal et à Sherbrooke, on pouvait se faire soigner plus rapidement », a-t-il expliqué.

Oncologie à Montréal

Par ailleurs, le premier ministre Robert Bourassa s'est formellement engagé à garder ouvert le service d'oncologie de l'hôpital Charles-Lemoyne, à Longueuil, en dépit de la recommandation de la direction du centre hospitalier de fermer ce service pour des motifs budgétaires.

L'attachée de presse du premier ministre, Mme Sylvie Godin, a confirmé cet engagement donné lors d'une rencontre privée, mardi, à Montréal, avec une patiente du service d'oncologie, Mme Lucie Dubois, et la directrice générale du Comité provincial des malades, Mme Michèle Lamquin-Éthier. Le ministre de la Santé et des Services sociaux, M. Marc-Yvan Côté, a assisté à la rencontre.

M. Bourassa considère, a indiqué Mme Godin, que le service d'oncologie est un service essentiel et qu'il ne peut être fermé ou interrompu.

Lors de la rencontre, Mmes Dubois et Lamquin-Éthier ont fait part au premier ministre des effets dévastateurs de cette annonce sur le moral et la santé des personnes atteintes de cancer et directement concernées par la fermeture proposée du service d'oncologie.

Elles ont également dénoncé la manière d'agir du conseil d'administration de l'hôpital Charles-Lemoyne qu'elle associe à du chantage pour obtenir plus d'argent.

Pour sa part, le directeur général du centre hospitalier de Longueil, M. Jean-Pierre Montpetit, a indiqué que la recommandation de fermer le service d'oncologie avait été prise sur une base rationnelle en pensant maintenir le plus de services possible et atteindre l'objectif de réduire les dépenses de 3,8 millions $. En cessant les activités du service d'oncologie, on prévoit économiser 600 000 $.

■ Aide aux joueurs invétérés

FREDERICTON (PC) — Le gouvernement du Nouveau-Brunswick met en place un programme d'aide aux joueurs invétérés. La province injectera 170 000 $ dans un programme visant l'éducation du public et le traitement des personnes aux prises avec un grave problème de compulsion au jeu. Des critiques ont cependant fait valoir que la province comptant quelque 13 000 joueurs incorrigibles, l'aide gouvernementale n'aurait pas davantage d'effet qu'un pansement sur une blessure grave. L'argent servira à fournir un perfectionnement aux personnes qui travaillent déjà avec des toxicomanes et des alcooliques. On veillera aussi à éduquer le public sur les symptômes et les manifestations de la maladie du jeu. Un numéro 800 sera également disponible aux joueurs. Enfin, le gouvernement mènera une campagne de sensibilisation et d'information sur ce problème. Au fur et à mesure, le gouvernement sera mieux en mesure d'apprécier l'étendue du problème, a-t-il ajouté, et pourrait injecter plus d'argent dans ce programme dès l'an prochain. Le Nouveau-Brunswick compte environ 3400 machines vidéo-poker sur son territoire, dont plusieurs dans des dépanneurs.

APPEL D'OFFRES
VILLE DE SAINTE-ANNE-DES-MONTS
ASSURANCES DE DOMMAGES

La ville de Sainte-Anne-des-Monts demande des soumissions pour le renouvellement de son portefeuille d'assurances de dommages. Les conditions du présent appel d'offres sont contenues dans le cahier des charges qui est disponible à compter de 11 heures, le 3 septembre 1993, aux endroits suivants :

Bureau de Me Sylvie Lepage
Greffière
Hôtel de ville
6, 1re Avenue Ouest
Sainte-Anne-des-Monts (Québec)
G0E 2G0

OU

Sobeco Ernst & Young Inc.
79, boul. René-Lévesque Est
Bureau 200
Québec (Québec)
G1R 5N5

Le coût du cahier des charges est de 26,75 $ (incluant TPS) par exemplaire. Ce montant doit être payable à l'ordre de la ville de Sainte-Anne-des-Monts.

Un chèque visé au montant de 1000 $, payable à l'ordre de la ville de Sainte-Anne-des-Monts est requis de chaque soumissionnaire à l'occasion de la remise de sa soumission. Ce montant sera remboursé à chaque soumissionnaire dont la proposition n'aura pas été retenue. Quant au soumissionnaire dont la proposition aura été retenue, il aura droit audit remboursement lorsque les contrats d'assurances auront été émis conformément à sa soumission.

Sont admis à soumissionner les courtiers d'assurances, agents d'assurances et compagnies d'assurances dûment autorisés à faire affaire au Québec.

Les soumissions doivent être déposées au bureau de la greffière avant 11 heures, le 24 septembre 1993. Elles seront ouvertes publiquement le même jour à 11 heures.

La ville de Sainte-Anne-des-Monts ne s'engage à accepter ni la plus basse, ni aucune des soumissions déposées.

Me Sylvie Lepage
Greffière

APPEL D'OFFRES

PROJET : CLSC du Centre-de-la-Mauricie Shawinigan

Le CLSC du Centre-de-la-Mauricie, propriétaire, demande des soumissions pour la réfection de la toiture, des murs et climatisation à son point de service au 601, 6e Avenue, Grand-Mère, Québec.

Les documents contractuels pourront être obtenus au bureau de :

Rolland Gervais Architecte
839, rue Cascade
Shawinigan G9N 1C1
Tél. : (819) 537-1814

contre un **chèque visé non remboursable de 50 $** émis à l'ordre du propriétaire.

Les soumissions devront être accompagnées soit d'un cautionnement de soumission établi au montant de vingt mille dollars **(20 000 $)** valide pour une période de quarante-cinq (45) jours de la date d'ouverture des soumissions, soit d'un chèque visé au montant de vingt mille dollars **(20 000 $)** fait à l'ordre du propriétaire, soit d'obligations conventionnelles au porteur émises ou garanties par les gouvernements du Québec ou du Canada dont la valeur nominale est de **vingt mille** dollars (20 000 $).

Les soumissions seront reçues au :

CLSC du Centre-de-la Mauricie
1600, boul. Biermans
Shawinigan G9N 8L2
Tél. : (819) 539-8371

le 28 septembre 1993 à 15 h, heure locale en vigueur, pour être ouvertes publiquement au même endroit, le même jour et à la même heure.

Seuls sont admis à soumissionner les entrepreneurs ayant leur principale place d'affaires au Québec et détenant la licence requise en vertu de la Loi sur la qualification professionnelle des entrepreneurs en construction.

Les entrepreneurs soumissionnaires sont responsables du choix des sous-traitants, tant pour leur solvabilité que pour le contenu de leur soumission, et doivent les informer des conditions qu'ils entendent leur imposer et s'assurer qu'ils détiennent les permis et licences requis. Il y aura une visite des lieux, en présence des consultants, le 16 septembre 1993 à 10 : 00 heures a.m. Le propriétaire ne s'engage pas à accepter la plus basse ou quelque autre des soumissions reçues.

Reynald Turcotte
Directeur général

avis de demande d'un permis d'alcool

Régie des alcools, des courses et des jeux

Toute personne, société ou groupement visé dans l'art. 60 du Code de procédure civile peut, par écrit motivé, assermenté et transmis à la Régie, s'opposer à une demande de permis ci-après énumérée, dans les 15 jours de la présente publication, ou s'il y a eu opposition, intervenir en faveur dans les 30 jours de cette publication.

Cette opposition ou intervention doit être accompagnée du certificat attestant de son envoi au requérant ou à son procureur, par poste recommandée ou certifiée, et être adressée à : **La Régie des alcools, des courses et des jeux, 1281, boul. Charest Ouest, Québec (Québec) G1N 2C9**

Nom et adresse du requérant	Nature de la demande	Endroit d'exploitation
CHEZ PABLO CYR INC. Chez Pablo Cyr inc. 795, boul. du Lac Charlesbourg Dossier : 364 257	1 bar (danse, spectacles et projection de films), 1 bar sur terrasse	795, boul. du Lac Charlesbourg
BOUDREAULT, MARC Bar E.M.R. enr. 3572, de l'Hêtrière St-Augustin-de-Desmaures Dossier : 814 400	changement d'autorisation de danse à spectacles dans un bar	3572, de l'Hêtrière St-Augustin-de-Desmaures
LES PREMIERS DE CORDÉE INC. Salle à manger et Bar le Piolet enr. 103, rue Racine Loretteville Dossier : 469 122	1 bar, permis additionnel	103, rue Racine Loretteville
RESTO CARDINAL INC. Patio Vidal 825, 4e Avenue St-Romuald Dossier : 1 049 873	(1) restaurant pour vendre (CORRECTION)	825, 4e Avenue St-Romuald

Le Président et directeur général
Ghislain K.-Laflamme, avocat

Québec

Gouvernement du Québec

SÛRETÉ DU QUÉBEC

PLANIFICATION ET TECHNOLOGIE
DIRECTION DES TÉLÉCOMMUNICATIONS

PROJET 430-3 - FOURNITURES D'UN SERVICE DE TÉLÉAVERTISSEURS

La Sûreté du Québec demande des soumissions auprès des fournisseurs spécialisés pour la fourniture de service de téléavertisseurs destiné à l'usage de son personnel dans toutes les régions administratives de la province de Québec. Ce service, prévu pour une période de trois ans (36 mois), comprend la fourniture, l'entretien et le fonctionnement de 1 350 téléavertisseurs.

DOCUMENTS D'APPEL D'OFFRES

L'obtention des documents d'appel d'offres et la réception des soumissions se feront à l'adresse suivante : **1701, rue Parthenais, pièce C-3.07, Montréal (Québec) H2L 4K7, à l'attention de monsieur Réjean Beaucage, téléphone : (514) 598-4567.**

Les documents d'appel d'offres seront disponibles à partir de 9 h, le 3 septembre 1993.

RÉCEPTION ET OUVERTURE DES SOUMISSIONS

Les soumissions doivent parvenir, avec la mention prévue aux documents d'appel d'offres, au plus tard le 20 septembre 1993 à 14 heures, heure en vigueur localement.

L'ouverture des soumissions s'effectuera à la salle C-3.07, sera publique et suivra la date et l'heure limites fixées pour le dépôt des soumissions.

GARANTIE DE SOUMISSION

Les soumissions doivent être accompagnées d'une garantie de soumission :

1) sous forme de cautionnement émis par une compagnie légalement habilitée à se porter caution, au montant forfaitaire de quarante mille dollars (40 000 $), à l'ordre du ministre de la Sécurité publique.

OU

2) sous forme de chèque visé au montant forfaitaire de vingt mille dollars (20 000 $), à l'ordre du ministre des Finances.

PLACE D'AFFAIRES AU QUÉBEC

Seuls sont admis à soumissionner les fournisseurs ayant une place d'affaires au Québec et possédant les qualifications minimales requises.

PROGRAMME D'OBLIGATION CONTRACTUELLE (ÉGALITÉ DANS L'EMPLOI)

Tout fournisseur ayant plus de cent (100) employés doit, pour se voir adjuger le contrat, s'engager au préalable à mettre en place un programme d'accès à l'égalité dans l'emploi conforme à la Charte des droits et libertés de la personne.

Cette obligation s'applique également pour tout sous-contrat d'un montant de cent mille dollars (100 000 $) et plus, s'adressant à un sous-contractant ayant plus de cent (100) employés.

LA SÛRETÉ DU QUÉBEC NE S'ENGAGE À ACCEPTER NI LA PLUS BASSE NI AUCUNE DES OFFRES DE SERVICES REÇUES.

Gilles SAINT-ANTOINE
Directeur général adjoint
à la Planification et à la Technologie

Québec

BAPE *avis*

Pulvérisation aérienne de phytocides dans le cadre du programme d'entretien des emprises 1993-1997 de la région Manicouagan

Audience publique (1re partie)

Le Bureau d'audiences publiques sur l'environnement (BAPE) donne avis que l'audience publique sur le projet de Pulvérisation aérienne de phytocides dans le cadre du programme d'entretien des emprises 1993-1997 de la région Manicouagan débutera à compter de lundi le 13 septembre 1993 à 19 heures.

Toutes les séances d'information, qui constituent la première partie de l'audience sont publiques.

Une audience en deux parties

L'audience publique se déroulera en deux parties: la première partie — réservée à l'information sur le projet — permettra aux requérants de présenter les motifs de leur demande d'audience publique et, au promoteur, d'exposer son projet et de répondre aux questions du public et de la commission. Cette première partie fournit aux participants l'occasion de parfaire leur connaissance du projet et d'approfondir certains points traités dans l'étude d'impact environnemental et par conséquent, de mieux préparer leur intervention pour la deuxième partie.

La deuxième partie — réservée à l'audition des mémoires et des opinions — aura lieu au moins 21 jours après la fin de la première partie. Les dates et les lieux de la deuxième partie seront communiqués ultérieurement.

La commission remettra au ministre de l'Environnement un rapport qui rendra compte de ses constatations et de l'analyse qu'elle aura faite du projet. Ce rapport servira à éclairer la décision du Conseil des ministres qui pourra accepter intégralement le projet, imposer certaines conditions à sa réalisation, ou le refuser.

Coordonnées de l'audience
Salle des Chevaliers de Colomb 3094
Secteur Marquette
10, rue Vézina
Baie-Comeau
Les séances auront lieu à compter de lundi le 13 septembre 1993, à 19 heures.

Disponibilité de l'information

Conformément à la Loi sur la qualité de l'environnement, ce projet a fait l'objet d'une étude d'impact. Elle peut être consultée aux locaux du BAPE à Québec et à Montréal et aux endroits suivants:

FERMONT
Bibliothèque publique de Fermont
130, rue Le Carrefour
BAIE-COMEAU
Bibliothèque publique de Baie-Comeau
41, avenue Mance
LES ESCOUMINS
Hôtel de ville des Escoumins
2, rue de la Rivière
BETSIAMITES
Conseil de bande
des Montagnais de Betsiamites
2, rue Ashini

SEPT-ILES
Bibliothèque municipale de Sept-Iles
500, rue Jolliet
FORESTVILLE
Hôtel de ville de Forestville
1, 2e Avenue
UASHAT — MALIOTENAM
Conseil des Montagnais de Sept-Iles
1084, rue Dequen
LES ESCOUMINS
Conseil des Montagnais des Escoumins
27, de la Réserve

En région, la documentation relative au projet reste disponible jusqu'à la fin du mandat de la commission. À Québec et à Montréal, elle demeure disponible même après cette date. Pour obtenir d'autres renseignements, veuillez vous adresser à madame Anne-Lyne Boutin, en composant le (418) 646-1017 ou sans frais, le 1 800 463-4732.

Le Secrétaire du BAPE,
Alain Pépin

Gouvernement du Québec
Bureau d'audiences publiques sur l'environnement

Québec

Transports Québec — Québec

APPELS D'OFFRES ET DE CANDIDATURES

Les appels d'offres qui suivent correspondent aux contrats de services auxiliaires (type A), de construction (type C), de déneigement (type D), de services professionnels (type P) et aux autres contrats non spécifiés précédemment (type S).

À moins d'indications plus précises, pour les contrats de types C et D, sont admis à soumissionner les entrepreneurs dont le principal établissement (place d'affaires) est situé au Québec, qui possèdent une licence de la Régie des entreprises de construction du Québec dans la ou les catégories pertinentes (lorsque cette licence est exigée) et qui ont commandé à leur nom propre une copie du dossier d'appel d'offres du contrat.

À moins d'indications plus précises, pour les contrats de types A et P, seules les personnes physiques, les sociétés ou corporations ayant une place d'affaires au Québec et possédant les qualifications minimales requises décrites dans les documents d'appel d'offres sont admises à présenter une offre de services.

Pour les contrats de types A et P, lorsque le fournisseur compte plus de cent employés, il doit être détenteur d'une attestation émise par le ministère des Approvisionnements et Services, à l'effet qu'il s'engage à implanter un programme d'accès à l'égalité conforme à la Charte des droits et libertés de la personne, si le contrat lui est adjugé. L'obligation explicitée précédemment s'applique pour tout sous-contrat d'un montant de 100 000 $ ou plus et s'adressant à un sous-contractant ayant plus de cent employés.

Pour tous les types de contrats, on peut obtenir une copie du dossier d'appel d'offres moyennant la somme indiquée à la rubrique «coût du dossier» lorsque applicable. Ce coût incluant les taxes est payable en espèces, chèque visé ou mandat-poste à l'ordre du ministre des Finances et est non remboursable.

Les intéressés peuvent obtenir les renseignements et les documents pertinents en s'adressant aux bureaux suivants:

QUÉBEC
Service des contrats
Ministère des Transports
700, boul. Saint-Cyrille Est
20e étage
Québec (Québec) G1R 4Y9
Tél.: (418) 644-8848

OU

MONTRÉAL
Service des contrats
Ministère des Transports
35, rue de Port-Royal Est
1er étage
Montréal (Québec) H3L 3T1
Tél.: (514) 873-6061

Le Ministère ne s'engage à accepter ni la plus basse ni toute autre soumission ou offre reçue.

Le sous-ministre,
Georges Lalande

C Contrat no 3173-93-0202 — Réparation de murs de soutènement sur la route 132, le long du fleuve Saint-Laurent, dans les municipalités de Saint-Maxime-du-Mont-Louis et La Martre, M.R.C. Denis-Riverin, circonscriptions électorales de Gaspé et Matane.

Garantie de soumission exigée:
– cautionnement: 39 000 $ ou chèque visé: 19 500 $
Coût du dossier: 10 $

La réception des soumissions au bureau de **QUÉBEC** prendra fin le **mardi, 28 septembre 1993 à 15h**, alors que débutera l'ouverture des plis.

C Contrat no 4271-93-0903 — Terrassement, structure de chaussée, enrobé bitumineux et installation d'un feu lumineux à l'intersection des routes 112 et 173, dans la municipalité de Vallée-Jonction, M.R.C. La Nouvelle-Beauce, circonscription électorale de Beauce-Nord. Longueur de 0,197 km.

Garantie de soumission exigée:
– cautionnement: 11 800 $ ou chèque visé: 5 900 $
Coût du dossier: 10 $

La réception des soumissions au bureau de **QUÉBEC** prendra fin le **mardi, 21 septembre 1993 à 15h**, alors que débutera l'ouverture des plis.

P Contrat no 4337-93-CA02 — Effectuer, au cours de la période septembre 1993 à octobre 1994, des relevés de circulation localisés dans les territoires des directions générales de Québec et de l'Est du ministère des Transports.

La réception des soumissions se fera à la salle des soumissions de **QUÉBEC** et prendra fin le mardi, 21 septembre 1993 à 15h, alors que débutera l'ouverture des plis

appel d'offres

Gouvernement du Québec
MINISTÈRE DE LA SÉCURITÉ PUBLIQUE

SÛRETÉ DU QUÉBEC

OBJET : Services de soutien technique aux logiciels d'exploitation du Service de l'informatique

- La Sûreté du Québec procède à la tenue d'un appel d'offres afin de mandater une firme de conseillers en informatique ayant de l'expérience dans les logiciels MVS, VTAM, CICS IDMS/DB et DC, dans le but de fournir des services de soutien technique aux logiciels d'exploitation et aux liaisons téléinformatiques ainsi que des services-conseils.
- Le contrat, d'une durée de trois (3) ans, débutera le 11 janvier 1994.
- Seules sont admises à présenter leur candidature, les personnes physiques, sociétés ou corporations ayant une place d'affaires au Québec et possédant les qualifications minimales requises.
- Les documents nécessaires à la présentation d'une soumission sont disponibles à l'adresse suivante :

Sûreté du Québec
Direction de l'informatique
1701, Parthenais, local C8.06
Montréal (Québec)
H2L 4K7
Tél. : (514) 598-4301

- Les soumissions doivent être reçues à cette même adresse avant 15 h le 21 septembre 1993.
- La Sûreté du Québec ne s'engage à accepter aucune des soumissions reçues.
- Une garantie de soumission est exigée. Cette garantie est de 100 000 $ si fournie sous forme de cautionnement ou de 50 000 $ si fournie sous forme de chèque visé.
- Si la firme compte plus de cent (100) employés, elle devra s'engager à implanter un programme d'accès à l'égalité conforme à la Charte des droits et libertés de la personne si le contrat lui est adjugé.

Planification et technologie
Gilles St-Antoine, d.g.a.

Québec

Hydro-Québec

APPEL D'OFFRES
BSA-93-EX-050
pour 14 h 00 (heure locale)
le vendredi 17 septembre 1993

Vice-présidence Approvisionnement et Services
Direction Approvisionnement de l'Exploitation
Services Achats, Contrats et Surplus d'actif

Vente de matériel de transport et matériels divers (Surplus d'actif)

60 automobiles
9 camionnettes "Caravan"
5 camions "Suburban"
6 camions "Économe"
11 camions "Pick up"
4 camions 4 x 4
2 camions à nacelle
5 camions de ligne
1 remorque (Low Bed)
1 tout-terrain 4 roues Honda
1 véhicule utilitaire

EXAMEN DU MATÉRIEL
Les 8 et 9 septembre 1993

de 8 h 30 à 12 h 00
de 13 h 00 à 16 h 30
et
Le 9 septembre 1993
de 17 h 30 à 20 h 00

à l'endroit suivant :

- 11 355, boul. Henri-Bourassa est, Montréal, Québec
(Demander Jacques Barbe)

ADMISSIBILITÉ
Toute personne physique ou morale répondant aux conditions précisées dans le document d'appel d'offres, qui peut être obtenu gratuitement les jours d'examen du matériel.

GARANTIE DE SOUMISSION
10 % du montant total soumissionné

Hydro-Québec se réserve le droit de rejeter l'une ou l'ensemble des soumissions reçues.

Renseignements
François Guilbault
(514) 858-2824

René Cantin, Ing.
Chef de service
Achats, Contrats et Surplus d'actif

LE MARCHÉ BOURSIER

Explication des codes Montréal / Toronto - La valeur des titres est exprimée en cents sauf lorsque précédé d'un $. A et B = différencient les classes d'actions ordinaires non votantes, p ou o = actions assujetties à des règlements, f = action ordinaire sans droit de vote ou à droit de vote subalterne, pr = privilégiées. r = actions privilégiées dernier dividende pas encore versé, u = unités de capital-actions, V = dividende variable, z = lot brisé, Wt ou W = Bon de souscription (warrant).

MONTRÉAL

Indice des valeurs industrielles : 1957,40, en baisse de 6,15.
Volume des transactions : 11,1 millions d'actions.
Titres en hausse : 163.
Titres en baisse : 154.
Titres inchangés : 119.

XXM 1957,40 — 6,15

Tendances des 10 derniers jours

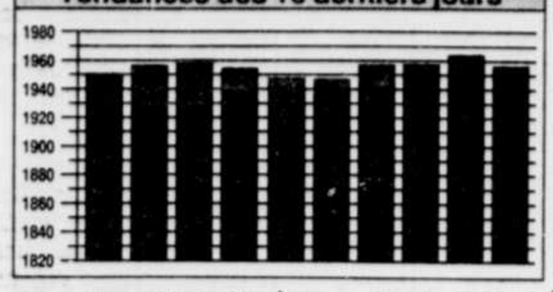

Titres	Ventes	Haut	Bas	Ferm.	Chang.
A et B					
ACC.Tel	300	$11	11	11	
ADS	13600	95	92	93	— 2
Abti Prce	629	$12½	12½	12½	— ⅛
Actidev	1000	92	90	92	+ 7
Agnico E	42300	$16¼	15⅝	15⅝	—1⅛
iAgritek	4400	$6⅞	6⅝	6⅝	— ⅛
Air Canda	22162	470	460	465	— 5
Alta.energ	20731	$22¾	22⅛	22⅝	+ ⅜
Alt.E.7.75	200	$29¼	29¼	29¼	+ ½
Alta E. ir	see below				
Alta N Gs	2600	$16½	16½	16½	— ¼
Alcan Alu	21278	$27⅝	26⅞	26⅞	— ⅛
iAldona M	13500	70	67	68	+ 1
Alim.CT	900	125	125	125	
Am.Barric	53900	$33⅛	32⅝	32⅝	—1⅛
fAmr.rs.A	500	85	85	85	— 20
Amisco	500	120	120	120	
fAstral.A	500	$17½	17½	17½	+ ½
fAstral.B	10900	$17½	17¼	17½	+ ½
fAtco I	1200	$15	14⅝	15	+ ⅜
Auberges	2400	90	90	90	
Audrey	67300	115	105	105	— 3
Ault	87313	$17	16⅞	17	+ ⅛
Autostock	8250	430	415	425	— 10
BC GAS	5850	$16⅝	16¼	16¼	— ⅛
BC Telec	29586	$22	21⅞	22	+ ⅛
BCE wt	28200	245	243	243	— 2
BCE Inc.	58629	$43⅜	43	43⅛	— ⅛
BCE Mbl	1604	$39⅝	39½	39⅝	
Bgr.pm.A	1200	$12½	12	12	— ¾
fBMTC.a	1320	$8⅝	8½	8⅝	+ ⅛
Bq.Laur	9255	$17⅝	17⅜	17⅝	+ ⅛
Bq.lau.sr6	1200	$27	27	27	
Baue Nat	130927	$10⅜	10¼	10⅜	— ⅛
Bq.Nat.sr8	1500	$19¼	19¼	19¼	
Bq.Nat.sr5	z80	$65	65	65	
Bq.na.sr11	2700	$26	25⅞	25⅞	+ ⅛
Bq.Nat.sr9	1195	$27¼	27	27	— ¼
Bq Royale	214461	$28¼	27⅝	27½	— ½
Bq.Ry.srJ	1800	$27⅝	27	27⅝	+ ⅜
Bq.Ry.srK	see below				
BqRv 1.45	1375	$20½	20½	20½	+ ⅛
Bq.Rv.srG	z50	$28¼	28¼	28¼	
Bq.Rv.srH	2900	$29¼	29⅛	29¼	
Bq.Ry.srI	see below				
Bq. T—D	223621	$20	19⅞	20	— ⅛
B.imp.sr10	see below				
B.imp.sr8	1300	$27½	27½	27½	— ⅛
B.imp.sr6	1180	$27⅝	27⅝	27⅝	— ⅛
Bq.C.Imp	38098	$33	32¾	32⅞	— ⅛
Baue Mtl	58247	$27	26¾	26⅞	
BMO Sr4	400	$28⅞	28⅞	28⅞	+ ⅛
BMO Sr1	1000	$29¾	29¾	29¾	
BMO sr2	see below				
Ba.N.Ecos	75670	$27	26⅞	26⅞	+ ⅛
B NE Srb	200	$27⅛	27⅛	27⅛	+ ⅛
B NE srl	1000	$22½	22½	22½	
B NE sr3	2600	$20⅝	20⅝	20⅝	+ ⅛
B NE sr4	500	$27½	27½	27½	
iBelmoral	26000	18½	17½	17½	
Biochem	178500	$14⅞	14	14⅝	+ ⅜
Biomira	4850	$9⅞	9⅝	9⅝	+ ¼
Bionaire	4300	450	440	440	— 10
Bocenor	3300	195	180	180	— 15
Bomb A	6350	$15⅝	15	15⅝	+ ⅛
fBomb B	825154	$15⅝	15⅛	15⅝	+ ⅛
Bow Val	1533	$16¼	16	16¼	+ ½
Brascan.A	12850	$13⅝	13⅜	13⅜	+ ⅛
iBrCon.Oil	10000	25	23	25	+ 3
C					
C—MAC	2025	$16⅝	16⅝	16⅝	
CAE Ind	213744	$6	5⅞	6	+ ¼
CCL ind.A	1600	$10⅝	10⅝	10⅝	+ ⅜
fCCL.In.B	5700	$10½	10⅜	10½	
CFS	500	275	275	275	
CGC Inc.	2400	$7½	7¼	7⅜	— ⅛
fCGI Gr.A	300	345	345	345	— 5
CS Res.	1227	$8⅞	8¾	8⅞	+ ⅛
CS Res.wt	888	325	325	325	
Cabano	3600	105	100	100	— 5
Cali—Net	1200	$19½	19⅛	19⅛	— ⅜
Cambior	23424	$18	17⅞	17⅞	— ⅛
Cambio.wt	37570	$7⅛	6⅞	6⅞	— ⅛
Cambridg	2600	$14⅛	14⅛	14⅛	
Camdev	725	$5⅝	5½	5⅝	
Cameco	9400	$23⅞	23⅜	23⅞	+ ¼
Cameco.w	37050	$9	9	9	+ ⅛
Camp Res	146211	110	102	102	— 12
Can Malt	900	$14⅞	14½	14⅞	
Cdn Oxy	971	$26½	26	26¾	+ ¼
CP Forest	300	$17⅞	17⅞	17⅞	— ⅛
CP For.ir	see below				
CP Ltd	330652	$21	20¾	20⅞	+ ⅛
CP.App.Rt	see below				
Can Tire	225	$17⅞	17⅞	17⅞	+ ½
fC Tire A	33385	$17	16¾	16¾	— ¼
fC Utilit.A	900	$24⅝	24½	24⅝	+ ⅛
fCmnoc.A	110450	325	315	315	— 5
Conam.wt	50700	110	105	107	+ 2
Cangene	1500	305	300	305	+ 25
Canstar	2075	$16¼	16	16¼	— ¼
fCaraOp.A	1200	445	445	445	+ 5
Carena	10000	106	106	106	
Cascades	12825	$5¼	5⅛	5¼	+ ⅛
Casc.sr.1	100	$21⅞	21⅞	21⅞	+ ⅛
Cascad.wt	3728	23	23	23	— 2
Casc.wt.a	3550	110	110	110	— 15
Cascd s.a.	see below				
Chauvco	8775	$16⅝	16⅝	16⅝	
fCimSfL.a	62310	$7⅛	7	7⅛	— ⅛
Cinram	28800	$12⅞	12½	12⅞	+ ⅛
Circo Crft	2550	$6½	6⅜	6⅜	— ⅛
fCo—Steel	2200	$25⅛	25	25	
CocaCBev	3200	450	445	445	+ 5
fCog.Cabl	500	$10⅛	10⅛	10⅛	
fCogeco	6750	$9⅞	9½	9⅞	+ ¼
CohoRs	26000	225	220	220	— 10
fColortchA	1000	225	225	225	— 10
Cominco	600	$16½	16½	16½	+ ¼
Comptime	5800	50	40	50	
fConsoltex	7500	$6¾	6⅝	6⅝	+ ¼
Cons.Gas	4950	$17⅝	17½	17⅝	+ ⅛
fCPCI.A	37800	265	250	260	+ 10
CPCI.B	60	250	250	250	+ 34
iCascient	1200	200	200	200	+ 10
Coft	2130	$37⅝	37½	37½	— ¼
fCrownx	3800	$7⅞	7⅞	7⅞	— ¼
fCrownx.A	9700	395	385	390	
fCurragh	21500	30	30	30	
DaG					
DMR.wt	54725	114	105	105	— 10
iDenbridg	665	$67½	66½	67	— 1
Denison.A	z50	26	26	26	
fDenisn.B	z59	25	25	25	
fDevtek	10000	230	230	230	+ 5
Dotasco	2701	$17	16⅞	17	+ ⅛
Dofas.2.60	1090	$30½	30½	30½	
Domtex	215	$11⅛	11⅛	11⅛	+ ⅛
Domtar	91457	$6⅞	6¾	6⅞	+ ⅛
fDonohu.a	400	$20	20	20	
Dorel.A	600	$12	12	12	
fDorel.B	1900	$12¼	12	12	
iDufresn	640	86	86	86	
fDundeB.a	4305	$8⅝	8⅛	8⅛	— ⅛
fDvlex.Ltd	22300	169	167	168	
Eagle	400	$11	11	11	+ ¾
Echo Bay	40238	$15⅛	14⅞	14⅞	— ⅞
Elan	31600	$15¼	15	15⅛	— ⅛
iEquit.Sr2	500	130	130	130	— 10
Espalau	2000	119	119	119	— 1
Etac Sale	7600	$5¾	5½	5¾	+ ¼
EDC.note	see below				
FPI Ltd	400	350	350	350	— 5
Fi.Desi.s1	1300	$15½	15	15	— ¾
Flet.Can.a	1516	$19⅝	19½	19½	+ ⅛
Flet.cda.ir	see below				
Flet.cda.w	18600	$6⅛	6	6⅛	+ ⅛
Flet.Inv2b	500	$27⅛	27⅛	27⅛	+ ⅛
Flet.Chilg	see below				
fFdCr.Que	1150	$8⅝	8⅝	8⅝	
iForex	3100	$11¼	11⅛	11¼	— ⅛
Fortis Inc	4915	$26¾	26⅝	26⅝	— ⅛
fGtc.tra.A	45050	$11⅝	11⅜	11⅜	+ ⅛
GTC.tra.B	41000	$11¼	11	11⅛	— ⅛
Gaz.Metro	see below				
fGentra	36718	28	27	27	— ½
Gentr srG	500	475	475	475	
Gentr srQ	2000	335	335	335	+ 5
fGidcrp	1080	$7⅞	7¾	7¾	— ¼
G Knight	300	$11½	11½	11½	— ¾
iGldnStr	7800	$14⅞	14½	14⅝	— ¼
Goodfellw	7000	465	460	465	+ 10
iGranisk.a	21500	305	305	305	— 5
G.W.liteco	1500	$19⅛	19¼	19¼	+ ¼
G.W.lif7.5	1000	$26⅛	26⅜	26⅜	— ⅛
Grilli A	900	$6⅜	6¼	6¼	— ⅛
fGr.laur.b	800	$6⅜	6¼	6⅜	— ⅛
Gulf Res	3900	$5⅝	5⅜	5⅝	+ ⅛
Gulf.R.p.a	3102	350	350	350	
HaL					
Hees.Int	8050	$13⅜	13⅛	13¼	+ ¼
Hemlo	1427	$14	13⅞	13½	— ½
Heroux	700	200	200	200	+ 8
fHorsham	4300	$16¼	15¾	15¾	— ½
H Bay.ir	see below				
H Bay Co	3333	$38	37¾	38	+ ⅞
Hypocrat	1000	60	60	60	
IPL Inc	800	$6⅛	6⅛	6⅛	
Ideal Mtl	1600	160	160	160	
Imasco.ltd	12605	$36⅛	36¼	36¼	— ⅜
Immedia	5025	315	315	315	— 5
Imper.Oil	12978	$49⅞	49½	49⅞	+ ⅛
fImor.Qbr	61500	$25¾	25¼	25¾	
Inco Ltd	1565	$28⅛	27⅞	27⅞	+ ⅛
IBM	483	$61¼	61	61	
Interprov	9428	$29	28¾	28⅞	
Inverness	z76	$12⅞	12⅞	12⅞	
Island Tel	335	$22⅝	22¼	22¼	—1⅛
fIvaco A	1200	$5⅛	5⅛	5⅛	+ ⅛
Ivaco.sr1	100	$16	16	16	— ¼
Ivaco.sr2	700	$16⅝	16¼	16⅝	+ ⅜
Ivaco.sr3	1400	$16⅛	16	16	— ¼
Ivaco.sr4	600	$17½	17½	17½	— ⅛
Jannock	86100	$16½	16¼	16½	+ ½
fJean.Cl.A	28000	$14	13⅞	14	
Jordan.A	1300	$10⅜	10⅜	10⅜	+ ⅛
fJmy End	1100	370	365	365	— 15
Kaufel.B	5650	$8¼	8⅛	8¼	+ ⅛
iKnowHse	20000	220	215	215	
LSI Log	9500	275	269	275	+ 6
Labatt.ir	see below				
Labatt	333950	$23¼	22¾	23¼	+ ½
Lac Min	110994	$12⅛	11⅞	11⅞	— ⅛
LfraCan.p	31228	$24½	23½	24½	+1¼
LafargeCo	1600	$24⅝	24	24⅝	+ ⅜
fLaidlw B	14100	$9¼	9¼	9¼	
LamSa.inc	1275	140	140	140	
Lap Ver	600	275	275	275	— 5
LapVer.wt	1800	90	90	90	— 5
fLMGL.A	500	$9⅛	9¼	9⅛	
Leader I	500	235	235	235	+ 10
Leroux A	1500	425	415	425	+ 15
fLeroux B	7300	435	425	430	+ 15
Leroux wt	8650	150	145	145	+ 5
Loblaw	4100	$21¾	21⅝	21⅝	— ⅛
Loewen	2700	$28½	28¼	28¼	— ⅜
iLog.G.Inf	2000	225	220	220	— 10
Londn.Ins.	3025	$24⅞	24½	24⅞	+ ⅛
Londn.SrA	700	$19	19	19	
Londn7.25	2100	$25⅛	25⅛	25⅛	
fLynx.B	580	$10	10	10	+ ⅛
MàO					
M Corp	100	$6	6	6	
iMSV cl.A	22156	270	265	270	
Maax	9900	$10⅛	10⅛	10¼	— ½
Maax.wt	600	450	450	450	
McM Bidl	8992	$23	22¾	22¾	
McMil ir	see below				
Maclean	1300	$11⅛	11⅛	11⅛	+ ¼
Macyro	1100	60	60	60	
fMagna A	15300	$52½	51½	51½	— ⅛
Mapl leaf	1800	$13⅜	13½	13⅜	+ ⅛
Marconi C	500	$15½	15½	15½	+ ⅛
fMarit Tel	3990	$22¼	21⅞	22¼	+ ⅜
fMarSteiA	1000	220	220	220	
Matco	6600	90	90	90	
Mazarin	183270	155	147	154	— 4
Methanex	164800	$10⅛	10	10	
fMetroR.A	7100	$10⅛	10½	10⅛	+ ⅛
M.Tempus	7300	400	385	400	+ 10
Mdlnd.wal	1510	$10⅛	10⅛	10⅛	
Mitel.Corp	74300	$8¼	7⅞	7⅞	— ⅜
Mitel 2.00	400	$24⅛	24⅛	24⅛	— ⅛
iMolson A	21315	$26⅛	25⅞	26	+ ⅛
Molson B	1300	$25⅛	25⅞	25⅞	+ ⅛
Moore	13750	$26⅛	25⅞	25⅞	— ¼
Morgn Hv	134793	$6	5¾	5⅞	+ ¼
Mbnc.cap	500	$20½	20½	20½	
Nation.sea	1930	120	110	110	— 15
NfldL 5.50	z70	$7⅞	7⅞	7⅞	
NfldL 7.25	800	$9½	9¼	9¼	— ⅜
Nor.Forst	11800	$11¼	11⅛	11¼	
Noranda	25720	$23⅛	23	23	
Norand.6	9700	$23½	23½	23½	— ⅛
Noran.7.75	200	$24⅛	24⅛	24⅛	+ ⅛
Norcen	285779	$22½	22⅛	22⅛	+ ⅛
Nor.can.O	4650	$16⅞	16⅝	16⅞	+ ⅛
Nor Tel	116420	$35¼	34⅞	35⅛	
Northgate	3014	135	135	135	— 15
Nova Albt	62965	$8⅞	8⅝	8⅝	
N.S.Power	23765	$12⅛	12½	12½	
iNovic	2200	395	380	380	— 5
Numac	800	$9	9	9	— ⅛
fOcel.En.b	3825	$14	14	14	
Ocel.wt.r	400	$8	8	8	
Oico.A	10000	100	95	96	+ 3
Ondaatie	5600	330	325	330	+ 5
fOsha A	52400	$23¾	23⅜	23¾	— ¼
PàS					
Pacif.For	1150	$17⅛	17⅛	17⅛	+ ¼
Pancan.Pt	200	$44	44	44	+1⅛
iPork.Med	37500	435	420	425	— 5
Pegasus	23770	$30⅛	29⅞	29⅞	—1¼
Petro Can	1984	$13	12⅞	12⅞	— ⅛
Philip.Env	161500	$8½	7⅞	8⅛	+ ⅜
Pla.Dome	244068	$28¼	27⅛	27⅛	— 1
Poco Petr	83160	$10⅛	10½	10⅛	+ ⅛
PCS Inc.	3900	$25¾	25¼	25¾	— ⅛
fPowr Cr	24150	$18	17¾	18	+ ⅛
Power.Fin	1950	$27⅛	27	27⅛	+ ¼
PowFn.pD	z33	$16	16	16	
Premdor	1500	$12¼	12	12¼	
Premier.a	1000	81	81	81	+ 5
Pr.Choix.a	600	$13	13	13	
QUNO	500	$19¼	19¼	19¼	+ ¼
Que Tel	5600	$19½	19⅜	19⅜	
QuebecoA	500	$19⅝	19⅝	19⅝	
fQuebecoB	14715	$19⅝	19⅝	19⅝	— ⅛
fRadio.A	1300	$5⅜	5¼	5⅜	— ⅛
RangerOil	5000	$6⅝	6⅝	6⅝	
fReitmn A	400	$20	20	20	+ ⅜
Renaisnce	48286	$35	34½	35	
fRepap	35300	485	460	460	
Richelieu	2000	$8	8	8	
iRichmont	24200	460	440	445	— 20
Rigel	875	$22⅞	22⅛	22⅛	+ ¼
Rio.Algom	500	$19¼	19¼	19¼	— ¼
Roctest	2000	285	285	285	
fRConteI.b	1120	$35⅝	35⅜	35⅝	+ ⅜
fRogerC.B	20655	$21⅜	21⅛	21⅛	+ ⅛
Roger.wt	1500	$5¼	5¼	5¼	
SHL Syst	22000	$13½	13⅛	13½	+ ⅛
fSNC.A	29300	$19¼	19⅛	19⅛	
SR.telcom	7400	$23¼	22½	23	+ ⅜
fSt.Sauv.a	11500	105	100	100	— 5
fSan.Fr.B	1000	$6⅛	6⅛	6⅛	
SoniGest	1000	380	380	380	
Sani Mo.a	4000	180	180	180	
Saskoil	41900	$11⅛	11¼	11⅛	+ ¼
Saskoil eu	see below				
iSaturn.S	500	$11¼	11¼	11¼	+ ⅛
Sceptre	875	$12½	12½	12½	
Scotts C	400	$10	10	10	+ ½
fScott Has	2100	$10	10	10	+ ¼
Seagram	83970	$36¼	35⅜	35⅜	— ⅜
Sears Can	500	$7½	7½	7½	— ⅛
Senvest C.	700	$7	7	7	
Shell Can	1000	$41⅝	41⅝	41⅝	+ ⅛
Shirmax	2990	142	136	140	+ 9
Sico	6717	$11½	11¼	11¼	
Sintra	z10	$86¼	86¼	86¼	
fSoconavA	2700	60	58	58	— 2
Southam	100	$16⅛	16⅛	16⅛	+ ⅛
Spar Aer	19300	$14⅛	14½	14⅛	+ ¼
Sportcn.A	11500	$5⅛	5⅛	5⅛	— ⅛
Stelco A	37350	435	420	425	— 10
Stelco.w	26500	42	40	40	— 3
Suncor	1400	$29½	29	29¼	
fSuzy.Shr	518	$12¼	12¼	12¼	
TàZ					
TFH Int.	2689	15	15	15	
TVX Gold	66800	$6½	6⅜	6⅜	— ⅛
Talisman	1831	$35	34⅞	35	+ ⅛
fTeck B	14450	$19⅞	19⅝	19⅝	— ½
fTel Mt B	1100	$14	14	14	+ ¾
TelglobeB	200	$42	42	42	+ ⅛
Teleglobe	16550	$16½	16¼	16½	+ ¼
Telec.sr 1	200	$25½	25½	25½	+ ⅛
Telus	111388	$14⅝	14⅛	14⅛	
Tembec.A	17100	$8½	8⅜	8½	+ ⅛
fiTrNoir.a	1000	17	17	17	
ThomCor	47748	$15⅛	15⅛	15⅛	
TIE.teleco	6500	130	125	125	— 10
Toigeco	z300	26	26	26	
fTorstr B	6200	$22⅞	22⅞	22⅞	+ ⅜
TrAlta.Co.	13016	$14⅞	14⅝	14½	
TrCan PI	47415	$21¼	20¾	21¼	+ ½
TrConSrB	3800	$19⅞	19¼	19⅝	+ ⅛
Transat	121200	340	330	335	
Trilogy.rs	243	465	465	465	— 10
Trilon Fin	3450	235	230	230	
Trimac	500	$16½	16½	16½	
fTrizec A	50835	85	79	85	+ 6
Trizec B	4000	90	90	90	+ 4
Trizec.sr4	475	330	330	330	— 10
Trco Desi	150	195	195	195	
fUAP.In.A	250	$21⅝	21⅜	21⅝	+ ⅛
Uni—Selct	1600	$20½	20	20⅛	+ ⅛
fUniges B	26000	86	86	86	— 4
Un.Domin	1233	$17⅛	17	17⅛	+ ⅛
Un.Wstbrn	2700	$5⅝	5⅝	5⅝	
Univa	367926	$7⅞	7½	7⅞	+ ⅜
Univa Sr1	2720	$24¾	24⅝	24⅝	— ⅛
Univa Wt	26600	65	60	65	+ 14
fV.Houtte	4700	$13	12⅞	12⅞	— ⅛
fVideotron	9515	$24⅝	24⅜	24⅜	— ¼
iVisiontr.a	600	60	60	60	— 10
Westcoast	34015	$21⅝	21¼	21⅝	+ ⅛
Westco.ir	see below				
fWise.A	6400	$6⅝	6⅜	6⅝	+ ⅛
20—20	5200	$10¼	10⅛	10⅛	— ⅛
Total des ventes:	8,375,440				
Fonds américains					
Bq.Ry.srK	2550	$26½	26⅜	26½	
Bq.Ry.srl	100	$28⅝	28⅝	28⅝	
B.imp.sr10	2100	$27¾	27⅜	27⅜	— ⅛
BMO sr2	1600	$27¼	27	27	— ⅛
EDC.note	300	$11	11	11	
Total des ventes:	6,650				
Obligations					
cTembec	50	$106.3	106.3	106.3	+0.25
Total des ventes:	50.000				
Actions payées partiellement					
Alta E. ir	3700	$13⅛	13⅛	13⅛	+ ⅜
CP For.ir	16300	$6	5⅞	6	+ ⅛
Flet.cda.ir	1000	$11½	11½	11½	+ ¼
H Bay.ir	1900	$24⅛	24	24⅛	+ ⅛
Labatt.ir	356300	$9⅛	8½	9⅛	+ ½
McMil.ir	6400	$12⅛	12¼	12¼	— ⅛
Westco.ir	20100	$13⅛	13	13⅛	+ ⅛
Total des ventes:	432,700				
Spécial des Warrants					
CP.App.Rt	785	$400	400	400	
Total des ventes:	785				
UNITES EN FIDUCIE					
Gaz.Metro	8370	$12⅛	12½	12½	
Saskoil eu	300	$101	101	101	+ ½
Total des ventes:	8,670				
Junior					
AbiorExp	10000	24	23½	23½	— ½
Achates	4924	12	12	12	
Amer res	87500	9	7	8	
Armistc	12000	14	13	13	+ 1
Aurizon	z3400	98	95	95	— 2
Bachelor	z300	21	21	21	
Borexor	99238	42	37	37	— 3
Breseo	25000	20	20	20	— 4
Brex	1170	9	9	9	+ 1
Cache Ex	1000	64	64	64	+ 2
Cambiex	71147	131	125	128	— 1
Canaco	25000	12½	11	11	— 1
Chesbar	37450	39	36	37	— 3
Coleraine	115318	40	39	39	— 1
Con Abit.	21900	110	95	105	— 20
Con Oas	92597	26	24	26	+ 1
Contin pr	3500	101	101	101	— 4
Cristobal	8000	45	45	45	— 5
Denyvan	29814	140	135	135	— 5
Ecudor	44600	180	173	180	+ 5
Forbex	45000	14	13	14	+ 2
Freewest	41300	340	320	325	— 10
Gaspesie	5000	32	32	32	— 1
G.Briar	87000	6	5	5	— ½
Goldex	100	445	445	445	— 30
Gothic	1048	45	45	45	
Int. Rock	14000	115	112	112	— 3
Intermon	16800	65	61	62	— 2
JAG.Min	20000	8	8	8	+ 1
Jilbey	27000	20½	20	20	+ 1
KWG.Res	127260	380	350	375	+ 15
Kimex	37000	12	11	12	+ 1
Lixor	9900	104	95	100	— 4
Loubel	1000	36	36	36	+ ½
Louvem	145000	52	47	49	— 1½
LyonLake	2500	31	30	30	
Menora	13000	35	33	33	
Mimka.M	9387	12	10	12	— 2
M.DuNd	7000	64	61	64	+ 2
Mirandor	927	10	10	10	
Mispec	4500	11	11	11	— 1
Morona	4566	8½	8½	8½	
Nora exp	21400	55	50	55	+ 7
Normab	3600	16	16	16	— 4
Noveder	z573	60	51	60	
Orco	19064	88	85	86	— 3
Orex exp	5800	18	17½	17½	— ½
Orient	152400	9	8	8	— 2
Orleans	2000	115	115	115	— 5
Radisson	2400	21	21	21	+ 2
Registry	2000	15	15	15	
Robex	12000	20	20	20	+ 2
St.Genev	13000	75	73	73	— 2
Tandem	520	20	20	20	— 2
Temisca	301006	56	50	53	+ 3
Tiomin	60500	300	295	299	+ 4
Vior	27000	40½	37	37	+ ½
Virginia	20000	65	63	63	— 2
Wstrn.Qc	600	215	215	215	— 10
Wrightbr	7200	29	27	28	— 1
Yorb.CIA	154000	65	63	63	— 2
Total des ventes:	2,302,991				
Total du marché:	11,127,244				

Division internationale (en dollars américains)
Compagnies françaises
Transigé

Valeurs	Offre	Demande	Haut	Bas
En dollars canadiens				
Cascd s.a.	200	$6⅛	6⅛	6⅛ + ⅛
Flet.Chilg	4000	255	245	255 + 5

Non transigé
52 semaines

Valeurs	Offre	Demande	Haut	Bas
En dollars canadiens				
Foster's	50	125	120	90
En dollars américains				
pLatonia			67⅛	67⅛
LyonDmez				

Titres les plus actifs

Titres	Ventes	Haut	Bas	Ferm.	Chang.
Senior					
Bomb B	825154	$15⅝	15⅛	15⅝	+ ⅛
Univa	367926	$7⅞	7½	7⅞	+ ⅜
Labatt.ir	356300	$9⅛	8½	9⅛	+ ½
Labatt	333950	$23¼	22¾	23¼	+ ½
CP Ltd	330652	$21	20¾	20⅞	+ ⅛
Junior					
Temisca	301006	56	50	53	+ 3
Yorb.CIA	154000	65	63	63	— 2
Orient	152400	9	8	8	— 2
Louvem	145000	52	47	49	— 1½
KWG.Res	127260	380	350	375	+ 15

TORONTO

Indice des valeurs industrielles : 4137,09, en baisse de 6,65.
Volume des transactions : 60,3 millions d'actions.
Titres en hausse : 367.
Titres en baisse : 375.
Titres inchangés : 306.

TSE 300 4137,09 — 6,65

Tendances des 10 derniers jours

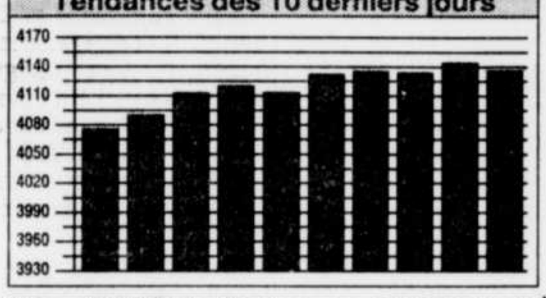

Titres	Ventes	Haut	Bas	Ferm.	Chang.
A et B					
ACC Tel	4800	$11	10¾	11	— ⅛
AGFM P i	259650	$15¼	15	15¼	+ ¼
Aber Res o	47000	345	325	335	— 5
Abti Prce	28660	$12⅝	12½	12½	— ⅛
Acadia M o	7500	20	20	20	
Accord Fin	z67	300	300	300	
Acugrph A o	5000	175	170	175	+15
Acklands	8785	$12¼	12	12¼	— ¼
Adex mng	093500	36	35	36	
Adv Grvs o	20950	460	425	450	+30
Agnico E	200075	$17	15⅝	15⅝	—1⅛
Agra Ind A	1000	$8⅝	8⅝	8⅝	
Ainsworth	124550	$12⅝	12	12⅝	+ ⅛
Air Canada	33798	465	460	460	— 5
Akita A f o	2700	455	445	445	—10
Akita B o	499	465	465	465	+25
Alt Energy	75646	$22¼	22⅛	22⅛	+ ⅛
Al Enr 775	3200	$29⅝	28⅞	29⅛	+ ⅜
Alt Enr r	see below				
Alta Nat	3010	$16⅛	16½	16½	
Alcan	138294	$27⅜	26⅞	27	— ⅛
Alcan C p	60250	$22½	22¼	22½	
Algo Cent	500	$11¾	11¾	11¾	— ⅛
Algo fin a	3870	$11½	11⅜	11⅜	— ⅛
Alliance co	8550	$12¼	12½	12⅜	— ⅛
Alta gentic	42100	$9¼	8⅞	9¼	+ ⅜
Altai Res o	76700	135	116	123	—12
Amax Gld	1324	$10⅜	10½	10½	+ ⅜
A Barick	284787	$33⅜	32¼	32½	—1⅛
Am Leduc	3500	35	35	35	— 4
Amoco Sed	see below				
Anchor L	6250	$8	7⅞	7⅞	
Anderson	176159	$35⅛	34⅝	34⅝	— ⅛
Andrs WA	f20100	$14½	14	14¼	+ ¼
Ang CT 265	600	$37	36½	37	+ 1
Ang CT 290	300	$40	40	40	— 1
Applied C o	27425	165	160	160	
Arbor A	300	$15½	15½	15½	
Arbor B f	1000	$14⅛	14⅛	14⅛	— ¼
Archer Res	4350	$16⅛	16	16⅛	
Arimetco o	18100	255	245	247	+ 5
Armbro En	6000	29	28	29	
Arrowink o	117233	215	190	205	+15
Asbestos	200	$44	44	44	+ 2
Ascentex o	69300	135	130	130	
Astral A f	247600	$17⅝	17⅜	17½	+ ⅛
Astral B f	600	$17	16½	17	+ ⅛
Atco I f	8698	$15	14⅞	15	+ ⅛
Atco II	200	$14⅞	14⅞	14⅞	+ ¼
Atcor A f	11900	$6⅛	5⅞	6⅛	+ ⅛
Atcor B	z25	$5⅝	5⅝	5⅝	
Athabska o	76800	83	77	78	— 3
Atlanta G o	10000	112	112	112	
Atlantis	262200	255	245	250	+ 5
Audrey R	100	105	105	105	—10
Ault foods	36667	$17⅛	16⅞	17⅛	+ ⅛
Aur Res o	85800	460	450	455	
Aurizon o	107583	102	91	96	— 4
Azco Mng o	99850	370	345	370	+20
Aztec	7300	365	360	360	—10
BAA plc	1000	$16⅛	16⅛	16⅛	+ ½
BCE Inc	452461	$43⅜	43	43⅛	+ ⅛
BCE I O	200	$43	43	43	+ ⅛
BCE w	67900	245	241	243	— 2
BCE Mobi	8250	$39⅝	39½	39⅝	+ ¼
BCE PI 2p	600	$27	27	27	— ½
B C Bancor	434622	172	170	171	
BC Gas	18614	$16⅝	16¼	16⅝	
BC Rail p	1857	$26⅛	26⅛	26⅛	
BC Sugar	A20070	$10	9⅞	9⅞	— ⅛
BC Tel 1.21	125	$18⅞	18⅞	18⅞	+ ⅛
B.c tel 1.70	100	$24½	24½	24½	+ ½
BC Telcom	43599	$22⅛	21⅞	22⅛	+ ¼
BF Realty	14043	4	4	4	
BF RI 9⅛	z200	8	8	8	
BGR A	7000	$12½	12	12	— ½
Bmr Gold o	4000	65	65	65	— 4
BNT Ltd	3600	$13½	13¼	13½	+ ⅛
BRL ent	1244	305	305	305	
Baia gld o	1500	150	140	150	+10
Ballard	1800	$6	6	6	
Ballard w	250	117	117	117	
Ballistic o	15700	$6½	6¼	6½	+ ⅛
Banister I	3600	$16¼	16	16¼	+ ⅛
Bank Mtl	524496	$27	26⅞	26⅞	+ ⅛
Bk Mtl 4p	4000	$29	28⅞	29	+ ⅛
Bk Mtl B	4000	$29⅞	29⅛	29⅛	+ ⅛
Bank N S	294610	$27	26⅞	27	+ ⅛
Bk NS 1p	2500	$22½	22½	22½	
Bk NS 3p	5500	$20⅞	20⅛	20⅛	+ ⅛
Bk NS 4p	1900	$27½	27½	27½	— ⅛
Bk nS 5p	1000	$28⅛	28⅛	28⅛	— ⅛
Bk nS 6p	6100	$27⅛	27⅛	27⅛	+ ⅛
Baringtn o	218300	$7⅛	7	7	— ⅛
Baton	10000	$6	6	6	— ⅛
Batle Crk	57800	385	370	370	—15
Beau Can	362500	300	291	300	+10
Becker B f	500	$7½	7½	7½	+1⅛
Bell 9 p	400	$26½	26½	26½	
Bell 10 p	20000	$26¾	26¾	26¾	+ ½
Belmoral	262000	19	17½	17½	
Bema Gl o	690953	261	251	257	+ 2
Benson o	11725	160	158	160	
Bethlem R	167500	75	60	65	+ 5
Bioch Phar	100	$14⅛	14⅛	14⅛	+ ⅜
Biomira	38200	$9⅞	9½	9½	
Bionaire I	3200	450	435	435	—15
Bl Hawk o	64000	65	55	55	— 5
Blk Swan	10000	8	8	8	— ½
Blue rang A	131950	$12	11¾	11⅞	+ ⅛
Bombdr A	300	$15⅛	15⅛	15⅛	+ ¼
Bombdr B f	365518	$15⅝	15⅛	15¼	+ ¼
Bovar Inc	3810	95	95	95	— 1
Bow Valv	328064	$16¼	15⅞	16⅛	+ ⅛
Bow Vly 205	3385	$25⅛	25¼	25¼	— ⅛
Bowtex	472948	200	195	200	+ 1
Brocknel	13520	$5½	5¼	5½	
Bramalea	799600	16	15½	16	
Brmptn A f	2000	175	170	170	— 6
Brandvr o	1000	29	29	29	
Brascad A	z44	$37½	37½	37½	
Brascan A	191136	$13⅛	13½	13⅛	+ ⅛
Brascan F	p93700	$24⅞	24⅞	24⅞	
Bronscan r	see below				
Brascan w	z500	3	3	3	
Brassie	2000	310	305	310	+ 5
Brkwater o	12980	17½	16½	16½	— ½
Br Gas ads	z36	$66¼	66¼	66¼	
Brookfld I p	3700	$25⅞	25½	25½	— ⅛
Bruncor	7047	$21⅛	21⅛	21⅛	
Brunswk	2100	$8⅛	8⅛	8⅛	— ⅛
Budd Can	1400	$29⅝	29⅝	29½	
C					
CAE	1035466	$6	5⅞	6	+ ⅜
CCL B f	151750	$10½	10¼	10⅛	
CFCF f	45100	$13⅛	13⅛	13⅛	
CGC Inc	4900	$7½	7¼	7¼	— ⅛
CHC H a f	250	450	450	450	—20
CHC H B	250	450	450	450	
Cmac Ind	2500	$16⅛	16½	16½	— ½
CML Ind o	4500	110	105	109	— 1
CMP 88P u	see below				
CMP 88 u	see below				
CS Res	66158	$8⅞	8⅝	8⅝	— ¼
CS Res w	10059	335	325	325	
CSA A f	2500	$8⅛	8	8	— ½
CtFin 2	600	$26½	26½	26½	
CtFin 4	2900	$27	26⅞	26⅞	
Cabishr A f	13600	150	145	150	+10
Cabre	1830	$16⅛	16	16⅛	+ ⅛
Caldwell A	1000	$6½	6½	6½	+ ⅛
Caledon o	10215	85	82	82	— 8
CallNet	6850	$19½	18⅞	19¼	— ⅛
Cambior	239769	$18	17½	17⅝	— ½
Cambior w	77790	$7¼	6⅞	6⅞	— ⅛
Cambridg	17000	$14⅛	14⅛	14⅛	+ ½
Cbg 8 d	see below				
Cambr 7.5 d	see below				
Camco Inc	700	$6⅝	6½	6⅝	+ ⅛
Camdev	465	$5⅞	5⅝	5⅝	
Cameco	33080	$23⅞	23⅝	23⅞	+ ¼
Cameco w	1600	$9	9	9	— ⅛
Camp Res	805550	110	101	102	— 9
Camvec o	10000	85	85	85	
Can Banc	61975	$5⅝	5½	5⅝	
Co ban Eat	22125	$11⅛	10⅞	10⅞	— ¼
Can Malt	1000	$14⅛	14⅛	14⅛	+ ¼
CS Pete f	100	$7	7	7	— ¼
C Trust un	see below				
C Trsco C	1000	$17⅝	17⅝	17⅝	
C tungsten	200	140	140	140	
Canodex o	2000	125	120	125	
Cdn crew o	1500	290	290	290	
C88 En Ao	253200	260	246	252	— 3
C Formst	13655	$6⅝	6½	6½	— ⅛
C frobishr o	101517	280	275	280	— 5
CI Bk Com	470175	$33	32⅜	32⅞	— ⅛
CIBC 5 p	12900	$22	22	22	
CIBC 6 p	2000	$27⅜	27½	27⅝	— ⅛
CIBC 8 p	600	$27⅝	27⅝	27⅝	— ⅛
CIBC 9 p	4935	$29⅛	28⅞	29⅛	
CIBC 11 p	2000	$28⅛	28	28⅛	+ ⅛
CIBC 13 p	5200	$27	26½	27	
Cdn Jorex	11100	250	240	240	— 5
CMapl A O	f16000	48	48	48	+ 2
C Marconi	5600	$15½	15½	15½	
Cdn Nat Res	804065	$25	24⅞	24⅞	+ ¼
C Newscop o	z50	$5⅝	5⅝	5⅝	
C Nth Star	13800	$6¼	6	6¼	+ ¼
C Ocdental	59790	$28½	27⅞	28⅛	+ ⅜
CP Forest	158200	$18	17⅝	17⅝	— ⅛
CPac For r	see below				
CP Ltd	243672	$21	20⅞	21	+ ¼
CP Deb	see below				
C Pioneer	56700	$5½	5¼	5½	
Cdn Roxy	1399	480	450	450	—30
Cdn Tire	225	$17⅛	17⅛	17⅛	— ¼
CTire A f	57468	$17	16¾	16⅞	— ⅛
CUtil A f	23888	$24⅞	24½	24½	— ⅛
C Util B	500	$24⅞	24⅞	24⅞	— ¼
CUtil 2nd I	1000	$26½	26½	26½	— ⅜
CUtil 2nd K	200	$25¼	25¼	25¼	
CUtil Ser M	1000	$25¾	25¾	25¾	— ⅛
CUtil 2nd N	400	$26	26	26	+ ½
CUtil Ser p	400	$27¾	27¾	27¾	+ ¾
Cdn Wn Bk	300	$5¼	5¼	5¼	— ⅛
Cantor	5109	$36⅛	36½	36½	— ⅜
Congene	11000	305	280	295	+25
Canhorn o	14237	110	91	93	—12
Canlan Inv	5000	390	390	390	+ 5
Canstar S	1050	$16⅛	16¼	16¼	— ¼
Canutiliti p	2400	$26¼	26¼	26¼	
Conwest G f	600	$20⅞	20⅞	20⅞	
Canwest w	57300	$7⅞	7⅞	7⅞	— ¼
Capilano o	100075	365	365	365	
Cara	10900	470	455	460	+ 5
Cara A f	10400	440	440	440	
Carena	7400	115	108	115	+ 7
Cascades I	33700	$5¼	5⅛	5¼	
Cascad deb	see below				
Cathedrl o	20100	119	117	117	
Celanese	1300	$55⅛	55⅛	55⅛	— ⅛
Cntrl Cap	z504	13	13	13	
CFund A f	1700	$6⅞	6¼	6¼	— ½
Chai na fo	3002	$6⅛	6⅛	6⅛	— ⅛
Chalengr	28400	$5⅛	5	5	— ⅛
Chanclr E o	104875	375	340	370	+10
Chanel R o	2000	51	51	51	+ 6
Chase Res o	27246	450	425	425	—25
Chauvco	30700	$16⅛	16⅛	16⅛	— ⅛
Cheni Gld o	6000	67	65	65	+ 5
Chief Inf I	138575	$26⅛	24⅞	26⅛	+1⅛
Chrysler	2800	$56⅞	56⅞	56½	
CHUM B f	77800	$20½	20	20⅛	+ ½
Cimaron o	65500	$8⅞	8¼	8⅞	+ ⅛
Cineplex	10550	340	335	335	— 5
Cinram	68453	$12⅞	12⅛	12⅞	+ ¼
Circo crft w	1000	157	157	157	+ 2
City Res o	7900	19	17½	19	+ 1
Clairvest w	10000	145	144	145	
Cliff o	389500	33	29½	29½	— ½
CoEnerco	120694	$14⅛	14⅛	14⅛	— ⅛
Co Steel f	41500	$25⅛	25	25	
CocaCBev	6390	450	445	445	
Cogas eng o	65530	480	450	475	+15
Cogeco cble f	5500	$10½	10½	10½	— ¼
Conros	1400	$10⅛	10⅛	10⅛	
Coho Res	22316	225	220	220	—10
Cirtech A of	4000	230	220	225	—15
Cominco L	19300	$16½	16¼	16⅜	
Comnco A p	200	$25⅛	25⅛	25⅛	
Cmco fert	14580	$15½	15½	15⅝	
Comnco R	4400	220	220	220	
Comnco w	500	22	22	22	
Computlog	10323	310	305	310	— 5
Com brkrs	1500	$6⅝	6⅝	6⅝	+ ⅜
Comstate o	3000	118	118	118	
CC Expr f	500	85	85	85	+ 5
C Carma A	7500	290	280	290	+10
C Enfield I	5050	100	100	100	
C Mercntl o	5500	145	140	145	+ 5
C Nevada o	53266	265	240	255	
Con Prof o	5000	41	41	41	— 1
C Ramrod o	30525	405	395	400	— 5
Con Gas	20000	$17¼	17½	17⅜	+ ⅛
Con Pkg	15700	200	175	195	+20
CTL Bank	12501	193	191	191	
CPhrmo A f	33530	260	260	260	+35
Contrns A f	z400	25	25	25	
Conwest A	500	$25	25	25	— ¼
Conwst B f	36384	$25⅛	25	25	— ⅛
Corel	261381	$37½	35½	37⅛	+ ⅛
Crner Bay o	z480	50	50	50	
Cornopa o	30945	265	245	245	—20
Corp Food	1600	$15⅛	15⅛	15⅛	+ ⅛
Cascan D	900	160	160	160	
Cott	9159	$37⅝	37½	37½	— ¼
Counsel	6000	295	286	286	— 4
Crestbrk	2500	$14⅛	14⅛	14⅛	
Crwn But o	12100	$6⅛	6⅛	6⅛	
CLife I A	4250	$22⅝	22⅝	22⅝	
Crownx A	f20147	295	380	385	—10
Crownx 1 p	243	$22½	22½	22½	— ⅛
Crownx 2 p	1043	$15⅛	15⅛	15⅛	— ⅛
Crownx 4 p	300	$13⅛	13⅛	13⅛	+ ⅛
Crnx c II p	6290	$15⅛	15¼	15¼	
Crownx B w	300	$15¼	15⅛	15¼	+ ¼
Cube Enr	2100	$10½	10½	10½	
Cumulus o	20000	10	8½	9	— 1
Curagh I f	20500	30	30	30	+ 2
Czar Res	136160	230	215	220	— 5
Czar A w	16048	70	67	67	— 3
DàG					
DMR A f	7000	$6⅞	6½	6⅞	
DMR w	9000	110	105	105	— 9
DY 4 syst	4250	$24⅞	24⅛	24⅛	
Dalmys	400	275	275	275	+ 5
Dalmy C f	100000	245	245	245	— 5
Davidson o	82910	158	135	145	+10
Dayton o	26800	360	350	360	
Deak Res o	83000	23½	23	23½	— ½
Deiour o	96500	22	19	21	+ 1
Delrina C o	103700	$14½	14¼	14⅛	
Denison A p	z600	26	26	26	
Denison B f	5236	27	27	27	+ 2
Denison p	500	390	390	390	
Denison B p	5000	390	390	390	+15
Deprenyl A	19432	460	415	450	+15
Deprnl A w	1000	100	100	100	+15
Deprenyl R	19500	360	340	350	+15
Derlan	2562	$5	490	5	
Derlan A	2100	$9	9	9	
Develcon	3000	83	83	83	
Devran P o	72857	150	143	145	— 5
Devtek f	7000	225	225	225	
Dia Met o	16230	$46¼	45½	46⅛	— ⅜
Dicknsn A f	8500	$6¼	6	6⅛	— ⅜
Dion Ent o	5100	$6⅛	5⅞	6	— ⅛
Discov W	14600	$6⅛	6⅛	6⅛	
Disys	3300	265	262	262	+ 2
Dofasco	84661	$17	16⅞	17	
Dofasco 260	19120	$30½	30⅛	30⅛	
Dofasco w	4500	49	45	49	— 1
Doman A	13232	$15⅛	15⅛	15⅝	— ⅛
Doman B f	71870	$15½	15⅛	15½	
Doman 2 p	1800	$49⅞	49⅞	49⅞	+ ½
D Expl of	38300	16	15	16	+ 2
D Textle	317872	$11¼	11	11	— ⅛
Domtar	28555	$6⅞	6⅞	6⅞	
Domtar B	300	$13⅞	13⅞	13⅞	— ¼
Donohue A	f15150	$20	20	20	
Dorel B f	18700	$12¼	12	12¼	+ ¼
Dorset E o	13400	$17	16¾	16⅞	+ ¼
Dover Ind	165	$16	16	16	
Dreco A	1150	$30	29⅞	30	— ⅛
Drug royal o	103000	135	115	135	+25
Dundee A f	44314	$8⅞	8⅛	8¼	
Dundee B	349	$10¼	10	10	— 1
Dupont A	2240	$45¾	45¼	45¾	+ ¾
Durkin H o	19110	148	145	145	
Dusa phm o	400	$8⅛	8	8⅛	+ ⅜
Dylex A f	94200	169	167	167	— 2
Dyncare B f	2000	455	445	445	—10
Echo Bay	111316	$15⅛	14⅞	14⅞	— ⅜
Eco Corp	5000	58	55	58	+ 1
Econ Inv p	100	$41	41	41	+ 1
Eden Roc o	180300	390	350	375	+25
Edper A f	2499	390	375	390	+15
Ego Res o	26000	64	58	64	+ 6
ELAN Eng	34900	$15¼	14⅞	15	— ¼
ELAN o w	600	$6¼	6¼	6¼	— ⅛
Elcthom X	1000	$7⅞	7⅞	7⅞	— ¼
Elcthm Y f	3100	$7¾	7½	7¾	+ ⅛
Emco	301200	$9	8⅞	8⅞	— ⅜
Emtech o	289666	178	160	173	+14
Encal Eng	165400	$7⅛	7⅛	7⅛	+ ⅛
Enrpls FG u	see below				
Enscor Inc	8300	150	135	145	
Enserv C	500	$15¼	15⅛	15¼	+ ¼
Ensign res	83577	$8⅞	7¾	8⅛	+ ¼
Env Tec io	9500	45	42	42	— 3
Equinox o	34650	350	340	345	—10
Equisure o	1000	138	138	138	— 7
Equty Svr	A45300	110	101	108	— 2
Etac Sals	14500	$5⅛	5½	5⅛	+ ¼
Euro Nev	100835	$35	33⅛	33⅛	—1⅛
Exall o	1000	175	175	175	
Excel o	33452	$10	9⅞	9⅞	— ⅛
Exco Tec	1100	$12½	12¼	12½	+ ½
FPI Ltd	700	350	350	350	
FT Capital	24000	8	8	8	— 1
Fahnstk A f	5949	$10	9⅞	9⅞	— ⅛
Fairfax f	1110	$43	41	43	
Fairfield o	2000	240	240	240	
Ficnbrd G	1000	270	270	270	—15
Falvo Corp	533	23	23	23	— 2
Far West	z100	65	65	65	
Farady R	600	$10⅛	10⅛	10⅛	
Fed Ind A	45610	$7⅛	7	7⅛	+ ¼
Fed Ind C	7200	$20⅞	20⅞	20⅞	+ ⅛
Finning L	13898	$18⅛	18½	18½	— ⅛
F Austria	34322	$12¼	12⅛	12⅛	+ ⅛
F Austrl w	12200	110	109	110	
F Marth A f	7600	$15½	15⅛	15½	+ ⅜
F Mrcntl u	see below				
Ftservice f	5000	$5	5	5	
Fleet Aero	18650	58	54	56	— 4
Flet CCan A	4100	$19⅝	19⅝	19⅝	+ ⅜
Flet cCan r	see below				
FCC o w	57300	$6¼	6	6⅛	
Flet CI B	1500	$27⅛	27⅛	27⅛	— ⅛
Flet C Ltd	1200	255	250	255	+ 5
Ford Cnda	100	$125	125	125	
Forsyth J	900	465	450	450	
F Knox o	34000	80	70	70	— 7
Fortis Inc	4250	$26⅛	26⅛	26⅝	
Forzani A	21850	$6⅞	6⅝	6⅞	+ ⅛
Fossil oil	2000	340	340	340	—15
Foster Brw	1000	120	120	120	+15
FSesn HI f	4900	$18	18	18	
Franco	24761	$74	72¼	73⅛	+ ⅛
Freewest o	18700	325	320	325	— 5
Future	6100	$10⅛	10⅛	10⅛	
GTC Tr B	3500	$11⅛	11⅛	11⅛	— ⅛
Galtaco	58000	265	240	250	—25
Gandalf	7000	350	335	350	
Gardiner	4100	$9⅛	9⅛	9⅛	
Gaz Mtro u	see below				
Geac Comp	56933	$12⅛	12⅛	12⅛	+ ⅛
Geddes o	6000	87	86	86	+ 1
Gendis A	500	$18⅛	18⅛	18⅛	
G Lease	300	300	300	300	+70
GMC	491	$61⅛	60⅛	60⅛	— 1
Gennum	1977	$15⅛	15	15	— ⅛
Gentra Inc	87756	28	27	28	+ 1
Gentra G	1800	475	475	475	
Gentra J	22500	495	485	495	+20
Gentra Q	13000	335	330	330	
Geograph o	10000	127	125	125	— 2
Germany u	see below				
Giant Bay o	32000	33	25	25	— 8
Gibraltar	1700	$5	5	5	
Glamis	98900	$8⅞	8½	8¾	
Glentel	55675	$7⅛	7⅛	7⅛	+ ¼
Global Gov	1100	$9⅞	9⅞	9⅞	
Globl stone	27100	435	425	425	—10
Glo stone	w20050	174	168	168	— 4
Goldcorp f	64900	$8⅛	7⅞	7⅞	— ⅜
Gld Knight o	7750	$11⅛	11⅛	11⅛	— ⅛
Gldn Rul o	22100	155	150	150	— 9
G Star o	46700	$15	14½	15	
Goldex o	6000	465	445	445	—20
Gldfarb A f	5400	$14	13½	14	+ 1
Gldpark o	15500	35	32	32	— 7
Goldpost o	18900	10	10	10	
Goldstak o	500	18	18	18	— 1
Goran Cap	2000	330	330	330	+ 5
Grad 9 wik	362470	$12⅛	12¼	12¼	— ⅛
Granduc	2000	110	110	110	— 5
Granges	19500	360	335	340	—15
GraphM o	75000	15½	14	15	— ½
GL Mnrl o	17300	125	111	125	+ 5
GL Power	2700	$20½	18¼	20½	+2⅛
Gt WLife 770	1500	$27	27	27	— ½
Gt w lifeco a	3100	$26⅛	26⅛	26⅛	
G w lifeco b	7650	$26⅛	26⅛	26½	+ ¼
Gtr Lenor o	966	133	133	133	+ 1
Grn Forst f	2300	$7¼	7⅛	7¼	
Grnstne o	6200	250	250	250	—10
Greyhnd	1841	$22⅛	21⅞	22⅛	+ ⅜
Grevvest F	1600	310	305	310	+10
Guard Cap	z30	$6	6	6	
Guard CA f	120	$5¼	5¼	5¼	— ½
Gulf Res	80001	$5½	5¼	5⅛	
Gulf R 1p	24360	350	345	345	— 5
Gultstrm o	275900	133	124	126	+11
HàL					
HCO o	215400	219	210	210	— 5
Haley	2500	195	190	195	+15
H Group A	400	$14¼	14¼	14¼	
Hamond A f	8950	295	255	295	+40
Harbour o	95500	154	145	150	+ 2
Harris A f	7700	$8⅞	8½	8⅞	+ ⅛
Harrows A	2071550	11½	11	11½	+ ½
Harrows r	686924	1	½	1	+ ½
Hartco	z22	485	485	485	
Hawker	3400	$25⅛	25⅛	25⅛	+ ¼
Hayes D	4630	$16⅛	16½	16½	— ⅜
Hcare bio r	see below				
HCare A of	14000	28	28	28	+ 5
Hees Intl	131769	$13½	13	13⅛	
Hees D p	400	$23½	23½	23½	— ¼
Hees E p	50000	$10⅛	10⅛	10⅛	— ⅛
Helix	15700	92	90	90	— 3
Hemlo Gld	41815	$14	13⅞	13½	— ½
Hmeosol	2000	$7	7	7	— ¼
High Rivr o	27600	202	195	195	— 5
Highrdg	2500	$6½	6½	6½	
Highwod o	5100	112	112	112	+ 7
Hilcrest o	13296	$7⅛	7⅛	7⅛	
Hillsboro	3238	160	160	160	
Hollingr I	39850	$14⅛	14¼	14⅛	+ ⅛
Holingr w	6900	360	345	360	+10
Home Oil	75059	$22⅛	22¼	22⅛	+ ¼
Home pro o	2125	215	210	210	
Homestke	2933	$26	25	25	— ⅞
Horsham f	6570	$16¼	15⅛	16	— ⅜
H Bay Co	278808	$38	37¼	38	+ ⅞
HBay Co r	see below				
Humbird	8700	$21	20⅞	21	
Hval Ph o	20967	$5⅞	5⅜	5⅜	— ¼
Hval w o	15500	40	40	40	—10
Hycroft o	119993	395	375	380	—10
ISG Tech	11200	$13⅛	13½	13½	— ⅛
ISM info	7700	$12½	12½	12½	
Iatco o	1000	95	95	95	— 5
Ican o	8000	23	23	23	
Imasco L	93540	$36¾	36⅛	36⅝	— ⅜
Imsco L Ap	z15	420	420	420	
I Life III	200	$25½	25½	25½	+ ½
I Life I	5800	$24½	24¼	24½	
Imp Metal	5000	42	42	42	
Imp Oil	141569	$50	49⅞	50	+ ¼
Imutec	23400	295	285	295	+ 6
Inco	61228	$28⅛	27⅞	28	
Inco 7.85	2500	$24⅞	24½	24⅞	
Indust Ser	500	$8⅞	8⅞	8⅞	+ ¼
Integrate o	11300	$7⅞	7¼	7⅞	+ ⅛
Intensity	125900	390	375	390	
Intr Cty P	14060	380	370	370	— 5
IntCty P C	8000	$21	21	21	
Intera A	3700	$10	10	10	
Interactn o	z187	69	69	69	
Intrmetco	600	$5⅞	5⅞	5⅞	
IBM	169	$61	61	61	+ 1
Int Colin	35100	$22½	22¼	22¼	— ½
IForest A f	19064	$17¼	17½	17⅛	
Intl Inopac	260	$15⅜	15¼	15¼	— ¼
IMhgy B of	12028	45	45	45	— 1
I Murex o	12000	$7⅛	7⅛	7¼	+ ¼
I Musto o	22970	$6¼	5⅞	6⅛	+ ⅛
I Oiltex o	9750	75	70	75	+ 5
I Petro o	37300	235	230	235	
I Platinm o	147500	12½	11½	12	
Intl Pattr	z35	445	445	445	
I Pursuit	3000	70	70	70	
I SemiT Af	56270	$19⅞	19¼	19⅞	
I SemiT B	770	$20⅛	20⅛	20⅛	— ⅜
I SemiT r	see below				
I Skyline o	123400	280	260	275	+10
Intl UNP o	12000	62	61	61	— 1
I Veritac o	171605	425	410	420	— 5
Intrprov P	42868	$29	28¾	28¾	— ⅛
Inverness	51450	$13¼	13	13¼	
Inv Grp	7155	$36	35½	35½	— ⅜
Ipsco	4347	$26¼	26	26	— ⅛
Irwin Toy f	905	$5	5	5	
Ivaco A f	3300	$5⅛	5⅛	5⅛	
Ivaco E p	640	$25⅛	25⅛	25⅛	+1⅜
Ivaco 2nd 1	100	$16	16	16	+ ¼
Ivaco 2nd 2	5000	$16¾	16½	16¾	+ ¼
Ivaco 2nd 4	300	$17½	17½	17½	— ¼
Jannock	1016600	$16½	15⅞	16½	+ ½
Jascan o	8000	73	71	73	+ 1
Jean Cout f	10000	$14	14	14	+ ½
Jonpol o	20000	38	37	37	
Jordan A o	33708	$11	10⅞	10⅞	
Jordex o	23000	75	70	75	+ 6
Joss Enr o	13500	375	365	365	— 5
Journey f	3050	370	370	370	—10
Joutel o f	65500	49	47	49	+ 1
K2 eng o	22000	175	170	170	— 5
Kautel G A	500	$8¼	8¼	8¼	+ ¼
Kautel GB f	4400	$8¼	8¼	8¼	+ ¼
Kerr Add	1256	$21	21	21	+ ¼
K Anacon o	4500	125	125	125	+ 5
Kinross gld	299045	300	292	292	— 8
Kookabur o	2000	114	114	114	— 1
LSI Logic	36163	275	268	275	+ 6
Labatt	1017288	$23¼	22⅞	23⅛	+ ⅜
Labatt r	see below				
Lac Mnrls	357862	$12¼	11⅞	11⅞	— ⅜
Latrg Can	p14243	$24½	23⅞	24	+ ⅞
Latrg Corp	4000	$24¼	23½	24¼	+1¼
Laidlaw A	47360	$9¼	9⅛	9¼	+ ⅛
Laidlw B f	281460	$9⅞	9⅛	9⅞	+ ⅛
Laidlaw G	1800	$14¼	14⅛	14¼	+ ¼
Laird A f	10000	75	75	75	— 3
Lakewood	61910	430	410	415	— 5
Landmk o	123521	36	34	35½	+ 1
Laramid o	14000	35	30	35	+ 6
Laser o	68400	145	135	145	+ 5
Laurasia o	3500	45	45	45	
Laur Bk	1600	$17½	17⅛	17⅛	
Laur Bk p	850	$27¼	27	27¼	+ ¼
Laur Bk w	201	140	140	140	
LaurGr B f	1200	$6¾	6⅜	6⅜	— ⅛
Lawsn M Af	13600	$9⅞	9¾	9¾	
Lidco Ind o	2000	11½	11½	11½	
Linamar	7900	$29⅛	28¾	28⅞	— ⅛
Lincoln C	13000	11	10	10	— 1
Live ent	710	$12½	12½	12½	+ ¼
Loblaw Co	5130	$21⅞	21⅛	21⅛	— ⅜
Lob Co pr	907	$37	36⅞	36⅞	
Loewn Gr	64101	$28½	28¼	28¼	— ¼
London Ins	18400	$24⅞	24½	24½	+ ⅛
London A p	750	$19	19	19	
London D p	1650	$25⅞	25¾	25⅞	+ ⅛
Lynx B of	5390	$10	9⅞	10	
Lytton M o	11200	480	475	475	— 5
MàO					
ML Cass o	4000	280	270	280	+ 5
MDC A of	577800	144	135	140	+ 2
MDS H A	16800	$14	13½	14	+ ¾
MDS B f	44585	$14	13½	14	+ ¾
MFP Tech	28400	$10	9½	10	+ ⅜
MICC 8⅛	100	$5½	5½	5½	
MNT Ltd	2800	$12¼	12¼	12¼	+ ¼
MNT Eqty	100	$14	14	14	+ ⅜
Mtc Mtg Inv	1500	$9½	9½	9½	
MVP f	242720	5½	5	5½	+ ½
Maax	1100	$10½	10⅛	10⅛	— ½
Mackenzie	223000	$9⅞	9⅛	9⅛	— ¼
Maclean H	288814	$11⅛	11⅛	11⅛	+ ⅛
Macmilan	65386	$23	22¾	22⅞	
Mcmin B 10	1950	$23⅞	23⅝	23⅞	+ ⅛
Mcmin B r	see below				
Madsen o	2000	85	85	85	—10
Magna A f	82204	$52⅝	51½	51½	—1¼
Manville	104549	$8	7⅞	7⅞	+ ⅛
M L Foods	6150	$13⅞	13⅝	13⅞	+ ⅛
M Lf Gord	2201	$25⅛	25⅛	25⅛	+ ⅛
Mrtme El	400	$19⅛	19⅛	19⅛	— ⅛
Maritime f	7809	$22¼	22	22¼	+ ¼
Mark Res	127700	$11⅛	11⅛	11⅛	
Mark R db	see below				
Mrkbor Pro	9700	335	330	335	
Mark Wrk	2500	160	155	160	
Max Pet o	66010	235	226	230	— 3
McChip	2200	140	140	140	+ 5
McNelen o	31500	17	17	17	+1½
Merlin H o	56200	485	480	485	
Meridian	92800	$8⅛	8½	8⅛	+ ½
Metal Mng	70071	$11⅛	11¼	11⅛	— ⅛
Metalore	100	$12½	12½	12½	
Methanex	238839	$10⅛	9⅞	10	— ⅛
Microbx o	2000	47	44	47	+ 4
Midas M o	9078	27	27	27	
Mind Wlvn	23070	$10¼	10½	10½	— ½
Miner sv of	11775	280	275	280	— 5
Miner mv o	87275	275	275	275	— 5
Mng Allied	z60	50	50	50	
Minven Gl	94779	41	33	38	— 3
Mirtronics I	z250	15	15	15	
Mirtron I p	z500	15	15	15	
Mitel Corp	165450	$8¼	7⅞	8	— ¼
Mitel 200 p	2500	$24¼	24⅛	24⅛	
Moffat	300	$20⅛	20⅛	20⅛	+ ¼
Molson A f	33150	$26⅛	25⅝	25⅞	
Moneta o	15122	30	29	29	
M Trsco B	67600	$15⅛	15⅛	15½	+ ½
Moore	33754	$26⅛	25¾	25⅞	— ⅛
Morgan F	131000	6	5½	5½	— ½
Morgan	1115557	$6⅛	5⅞	6⅛	+ ⅛
Mors Mid u	3500	$9⅞	9¾	9⅞	— ⅛
Marisn P	182125	$12	11⅞	11⅞	— ⅛
Mtr coach	2751	$11	11	11	
Mitibn Nt	6850	$20⅛	20½	20½	
Muncpl Fin	500	310	310	310	—50
Muscocho	70135	38	35	37	— 1
NDU Res o	10000	62	60	60	— 5
Nii Norsat o	16500	188	185	185	+ 3
NSR Res o	3000	16	16	16	— 2
Napier o	24500	17	17	17	+ 1
Nat Bk Can	42540	$10⅛	10⅛	10⅛	
Nat Bk 7	100	$20	20	20	+ ⅛
Nat Bk 8	350	$19⅛	19⅛	19⅛	
Nat Bk 9	2200	$27⅞	27⅞	27⅞	
Nat Bk 11	4775	$26	25⅞	26	
Nat Pete o	4000	21	18	21	
Nat Sea	z28	110	110	110	
Nat Trstco	49199	$21⅞	21⅛	21⅞	+ ⅛
Newalta	3580	195	190	190	
Newbridg	84221	$94½	92⅞	93⅞	+1⅛
Nfl CapA f	17072	280	275	280	+10
Narwth	12150	$8⅛	8⅛	8⅛	
Narwth eqt	4900	$27⅛	26⅞	27	
Newhak o	12000	106	101	103	— 7
Newport o	10100	255	241	241	+ 1
Newtel Ent	3422	$21⅛	21	21	— ⅛
Nbl china o	2900	415	400	400	—10
Noma A f	204220	$6⅞	6	6⅛	+ ⅛
Noma B	1600	$6⅛	6⅛	6⅛	+ ⅛
Noramco o	4801	65	62	62	— 3
Noranda	25200	$11⅛	11⅛	11⅛	— ⅛
Noranda r	see below				
Noranda I	201507	$23⅛	22⅞	23⅛	+ ⅛
Norndo I B	800	$28⅛	28⅛	28⅛	— ⅛
Norndo I C	5930	$24¼	24⅛	24⅛	— ⅛
Norndo I E	22200	$23⅛	23⅛	23½	
Norcen	14468	$22½	22¼	22⅜	
Norcn 8.12	700	$25½	25⅝	25⅝	+ ⅛
NA Palidm	4450	$7	6½	6⅝	— ⅜
NC Oils	370300	$17	16⅝	16⅞	+ ¼
North West	5197	$19⅞	19½	19⅞	+ ⅛
Nth reef o	1200	$8⅛	8⅛	8⅛	— ⅛
Nor Tel	526238	$35⅞	34⅞	35⅛	+ ¼
Northgat	3200	140	140	140	—10
Northrido	75000	173	150	155	—15
Northrk o	113400	$11⅛	10	11	+ ¾
Northstr E	500	$30½	30	30½	— ½
Nova Cor f	504918	$8⅞	8⅝	8⅝	
Nova E p	200	$24⅛	24⅛	24⅛	— ⅛
Nova G p	245	$26½	26½	26½	
Nova H p	1100	$25⅛	25⅛	25⅛	
Nova O p	1300	$24⅛	24⅛	24⅛	
Nva Coges o	17500	29	29	29	
NS Power	127964	$12⅛	12⅛	12½	
Novagld o	38205	27	26	27	
Novicourt o	800	390	385	385	
Nowsco W	6000	$21	20½	21	+ ½
Nu Gro o	6000	190	190	190	+10
Nugas	33200	$5¼	5⅛	5⅛	— ⅛
Numac	308800	$9	8⅞	8⅞	— ⅛
OCS Tech o	42679	465	450	460	+10
OGY Pete o	1000	255	250	255	+ 5
OSF	1000	$15⅛	15⅛	15⅛	— ⅛
Oceit en B f	26500	$14	13⅞	14	
Oce ERd w	4700	$8¼	8¼	8¼	
Omega Hyd	2700	355	355	355	
Ondaatie	15527	330	325	330	+ 5
Onex C f	12406	$13⅛	13⅛	13⅛	+ ½
Orbit	257749	330	300	315	—10
Orbit 2 p	5000	$9⅞	9⅞	9⅞	
Orenda F	9700	250	250	250	
Orafino o	11000	10½	10½	10½	—1½
Orvana o	7115	340	330	330	—10
Oshawa A f	9508	$23⅞	23¼	23¼	— ⅜
Osprey o	37100	134	118	130	+17
Oxf Prop	700	28	28	28	
Oxf Prop d	see below				
PàS					
PMC Corp o	20800	38	37	38	+ 3
PMG Fin o	1000	30	30	30	
PWA Corp	128170	63	60	63	— 2
PWA A p	200	400	400	400	—40
Pac Aqua o	81000	44	38	42	— 3
PCsr B fo	3000	265	264	265	+10
Pac forest	111850	$18	17⅞	17⅞	
Pac Gld o	52800	168	150	168	+ 2
Paurin A f	14200	245	235	245	
Paloma P	14500	$6	5⅞	6	+ ⅜
PanCan P	3600	$44	42⅞	43⅞	+ ¾
Pantorma	3300	365	355	355	—15
Paragon cf	2000	265	265	265	—10
Paragon	37750	365	350	350	—10
Parmnt R	7886	$26	25⅞	26	+ ¾
Patheon	49500	60	57	60	+ 1
Pe Ben O	2300	$5½	5½	5½	
Pegasus	153600	$30⅛	29⅞	29⅞	—1¼
Pngrwth u	see below				
Penn Wst o	16579	$7½	7⅛	7½	
Pennngtn	77400	305	285	300	+ 5
Pet Valu	1000	$6⅞	6⅞	6⅞	+ ⅛
Peterbrg o	5560	$11⅛	11⅛	11⅛	— ⅜
Petro Cdn	121842	$13	12⅞	12⅞	
Petromet o	13480	$6⅛	6⅛	6⅛	+ ⅛
Petrorep	42400	215	205	207	— 3
Petrostar	85971	360	345	350	— 5
Philip Env	821020	$8⅛	7½	8	+ ⅜
Phonix Con	2100	235	230	231	+ 1
Pinacle R	13463	$23¼	22⅞	23⅛	+ ⅜
Pioner M o	9500	33	30	30	— 5
Pipestone o	15000	86	86	86	— 1
Place Res	A16800	143	141	141	— 3
Placer Dm	2031333	$28⅛	27⅞	27⅞	— ⅜
Plaintree o	37325	$9½	7⅞	8⅛	— 1
Pisti Fab	600	220	215	220	+ 5
Pltn As	6000	375	370	370	+ 5
Platnva Sp o	44500	365	365	365	
Poco Pete	290108	$10⅛	10½	10⅛	
Poco D p	10100	$21	20⅛	21	
Ptash Cor	136832	$25⅞	25⅜	25⅜	— ⅛
Potash w	9000	$7½	7¼	7¼	— ⅛
Powr Cor f	26940	$18	17⅞	18	
Powr C 1p	800	$43⅛	43⅛	43⅛	+ ⅛
Powr Fin	47800	$27⅛	27	27⅛	+ ¼
Pwr Fin A	5000	$21⅛	21⅛	21⅛	
Pwr Fin B	20880	$26	25⅞	26	
Precsn D A	6950	$15½	15½	15½	— ½
Premdor	14700	$12⅛	12⅛	12⅛	+ ⅜
Premr Cdn	2400	$26	25½	25½	— ½
Prenor Fin	1400	110	110	110	
Prime res	30400	$7	6⅞	6⅞	— ¼
Primex F	7300	$11⅛	11⅛	11⅛	+ ¼
Princeton	172400	67	55	58	
Promis sys	10000	$6½	6½	6½	
Public Stor	see below				
P Storag 4	see below				
Pure Gld o	774400	60	55	56	+ 1
QSound o	2000	$5⅛	5⅛	5⅛	+ ⅛
Quadra L o	31800	$11⅛	11⅛	11⅛	+ ⅛
Quadra w o	1750	440	435	435	+10
Quadron	22300	$8⅛	8⅛	8⅛	— ⅛
Quartex A	f47000	50	50	50	+ 1
Quartz M o	8000	22	21	21	— 1
Que Sturg o	5000	48	48	48	— 2
Que Tel	500	$19⅝	19⅝	19⅝	— ⅜
Que Tel B p	200	$13¼	13¼	13¼	— ¾
Quebcor B f	200	$19⅝	19⅝	19⅝	
Qbcr print	f11100	$25⅞	25⅞	25⅞	
Queenstak	96627	250	245	249	— 1
Quenstn M	33434	82	82	82	
Quno corp	1100	$19⅛	19	19⅛	+ ¼
Quorum	600	$7	7	7	
RPF Bnd u	see below				
Rprt mer o	16200	225	210	215	—10
Ranchmen	17111	$5⅛	5⅛	5⅛	+ ¼
Ranger	66450	$6⅞	6½	6⅞	
Ravrock f	7900	$15⅛	15⅛	15⅛	
Rea Gld o	7400	74	71	71	
RealFund u	see below				
Reclamat o	4100	45	45	45	— 5
Red oak o	5200	82	80	80	— 5
Redaurm o	56000	104	98	103	+ 5
Redfern o	13000	263	255	260	—10
Redstone o	1000	$6⅛	6⅛	6⅛	
Regal grt	500	$11⅛	11⅛	11⅛	— ¼
Regional o	2800	100	100	100	+ 9
Reitman A	f14000	$20½	20⅛	20⅛	+ 1
Remgton o	8000	$5⅜	5⅜	5⅜	+ ⅛
Renisanc	7434	$35	34⅛	34⅛	— ⅛
Repadre o	57000	330	320	325	+10
Repap f	10870	485	460	465	+10
Republic	8600	$5⅛	5	5⅛	— ⅛
Revenue P	5141	295	285	295	— 5
Revenue w	4000	45	45	45	
Richld A o	119150	$6⅛	6⅛	6⅛	+ ¼
Richmnt o	36400	460	445	445	—15
Rigel eng	162575	$22¼	22⅛	22⅛	+ ⅜
Rimoil A o	8300	92	90	92	+ 2
Rio Algom	8600	$19⅛	19⅛	19⅛	— ⅛
Rio Alg r	see below				
Rio Alto o	148200	$11⅛	11¼	11⅛	+ ¼
Rising o	10100	$6½	6⅛	6⅛	— ⅛
Riverside	3950	$22⅛	21⅛	22½	+ ½
Rogrs Cn	bf69650	$36	35	35⅛	+ ⅛
Rogers A	1745	$21⅛	21½	21⅛	+ ⅛
Rogers B f	304740	$21⅛	21⅛	21⅛	+ ⅛
Rogers A w	4100	$5⅜	5¼	5¼	+ ⅛
Roman	7400	295	290	290	
Rothman	1500	$101	100⅞	101	
Roxmark o	29900	10	9½	9½	— ½
Royal Bnk	960920	$28⅛	27⅞	27½	— ½
Ry Bk 1.45	2750	$20½	20⅛	20½	
Ry Bk E	200	$94⅛	94⅛	94⅛	— ⅜
Ry Bk F	1240	$29	29	29	+ ⅛
Ry Bk G	950	$28½	28¼	28¼	
Ry Bk H	3100	$29⅛	29⅛	29⅛	
Ry Bk J	12100	$27¼	27	27⅛	+ ⅛
Ry Lepg L	1000	260	260	260	—20
Ryl Oak	307489	$6	5⅞	5⅞	— ⅛
RyOak w	17600	435	410	410	—20
RyOak p w	39700	216	200	210	— 6
RT En lu	see below				
RT En llu	see below				
SBN syst	450	170	165	165	— 5
SHL Systm	25863	$13½	13⅛	13⅛	
SNC lavn a f	1100	$19⅛	19⅛	19⅛	
SNT Ltd	200	$12½	12½	12½	— ⅛
SNT Eqty	2100	$13⅛	13⅛	13⅛	— ⅛
SR Telcom	11050	$23⅛	22⅛	23⅛	+ 1
STN Inc o	13500	$6⅛	6	6	
St Andrw o	31192	90	90	90	+ 4
St Geneve o	31000	77	72	72	— 5
StL CemA f	7395	$7⅛	7⅛	7⅛	
Samoth C o	1500	375	375	375	— 5
Samuel M T	8200	$18	18	18	— ⅛
Saskoil	139871	$11½	11⅛	11½	+ ⅜
Sce Inv Af	100	$39½	39½	39½	
Sceptre R	38349	$12⅛	12½	12½	
Scpt R w	67448	10	10	10	+ 2
Scintilor o	100200	290	275	275	+ 5
Scot Paper	5000	$10⅛	10⅛	10⅛	+ ⅛
Scotts f	18800	$10¼	9⅞	10⅛	+ ⅛
Scotts C	500	$10	10	10	+ ½
Scurry Rn	2600	$27	27	27	— 1
Seagram	242630	$36	35½	35⅛	— ⅜
Sears Can	49473	$7⅛	7⅛	7½	— ⅛
Second f o	4400	$6⅛	6½	6⅛	— ⅛
Securty H p	2000	135	133	133	— 2
Serenpet o	2400	$12	11⅛	12	+ ⅛
Service C	1200	$24¼	24¼	24¼	— ⅛
ShawC B f	8050	$20⅛	20½	20⅛	+ ⅜
Shaw I A	3400	$14⅛	14½	14⅛	+ ⅛
Shell Can	344942	$41⅞	41⅛	41⅞	+ ⅛
Shitr OG o	30000	63	58	63	+ 3
Sherritt	19485	$9⅛	9	9	— ⅛
Sherritt w	22330	160	155	155	—10
Sikaman o	91500	48	45	48	+ 2
Silcorp	3766	$10⅛	10⅛	10⅛	+ ⅛
Simmond o	93700	147	138	140	— 5
Skycreek o	103500	13	12	12½	
Slocan F	36670	$24⅛	24	24	— ⅛
S Louvem o	90870	50	45	47	— 1
Softkey S	25000	$5⅞	5⅞	5⅞	
Sonor I A p	1000	460	460	460	
Sonora o	15200	22	20	20	+ ½
Southam	15400	$16⅛	16½	16⅛	+ ⅛
Southern o	7750	$6⅛	6½	6⅛	+ ⅛
Spar Aero	194200	$14⅛	14¼	14½	+ ⅛
Speedy M	80950	$16	15	16	+ 1
Stackpole	1000	$11⅛	11⅛	11⅛	
Stamped o	86400	$5⅞	5⅞	5⅞	
Stormin M o	5000	47	43	43	
Stelco A	158392	435	420	425	—15
Stelco C p	11355	$12⅛	12⅛	12⅛	— ⅛
Stelco A w	278050	41	38	39	—2½
Strike En A	2500	$5	490	5	+10
Stroud o	86000	32	25	30	— 5
Sud Cont o	400	180	180	180	— 5
Summit R	151700	$11⅛	11⅛	11⅛	+ ½
Sun ice Ltd	6400	170	160	164	— 6
Suncor	36540	$29⅛	28⅞	29⅛	+ ⅛
Surrey mt f	6678	$19	18⅞	18⅞	+ ⅛
Suzy Shier f	7000	$12½	12⅛	12⅛	+ ⅛
Synex Intl o	10000	24	24	24	
TàZ					
TH Res o	19712	26	24	26	+1½
TCG int o	2831	$6	5⅞	6	+ ⅛
TCG int bf	3200	$5⅞	5⅞	5⅞	+ ⅛
TFH intl	13793	15	15	15	
TIETel	200	125	125	125	— 5
TSB Intl	55700	$8⅛	8½	8½	— ¼
TSC Shn	Aa20500	248	240	240	— 8
TVX Gold	839675	$7	6⅞	6⅞	— ¼
Talisman	251244	$35⅛	34⅞	35	+ ⅛
Talsmn deb	see below				
Tlmn 2nd r	see below				
Taro Ind	141700	100	92	94	— 6
Tarragon O	682917	$22½	21¼	22	
Teck Cor A	160	$19	19	19	— ⅛
Teck B f	31802	$19⅝	19⅝	19⅝	— ⅛
Tecsyn	11500	59	58	59	— 1
Tee Comm o	6600	430	420	420	—10
Tel Eqty	137850	$11⅛	11¼	11¼	— ⅛
TelMet B f	3700	$14	14	14	+ ⅜
Teleglobe	24235	$16½	16⅛	16⅛	
Telepanl o	86950	$7⅛	6⅞	7⅛	+ ⅛
Telesys I	7200	$25½	25½	25½	+ ⅛
Telular o	62300	$6⅛	5⅞	6⅛	+ ⅜
Telus Cor	189452	$14⅞	14⅝	14⅞	
Tembec A	13000	$8⅞	8½	8⅞	+ ⅛
Tembec d	see below				
Tex C Pet	44757	112	107	108	+ 3
ThomCor	166749	$15⅛	15¼	15¼	
ThomCor 2	6000	$21½	21½	21½	
Thornmk d	see below				
Thundrw o	21157	84	82	84	— 1
Tidal res o	3000	260	260	260	—15
Tidal w	4700	130	125	130	
Tiverton o	25500	65	60	64	+ 4
Tombill A	z50	485	485	485	
Tombil B f	150	440	440	440	—25
Toromont	700	$28⅛	28⅛	28⅛	+ ⅛
Tor Dm Bk	341959	$20⅛	19⅞	20	
TD Bk D	700	$23½	23½	23½	+ ⅛
TD Bk F	2340	$28	27⅞	27⅞	
TIPS	213206	2085	2070	2070	—15
Tor Sun	250	$12½	12½	12½	
Torstar B f	35595	$23	22⅞	22⅞	+ ⅛
Total Pet	3606	$12⅛	12⅛	12⅛	— ⅛
Trac Ind o	27500	11½	10	10	
Trader R o	33000	34	34	34	— 1
Trade 7½ p	380	$24⅞	22⅞	22⅞	—2¼
Trans Dom	46000	19	18	19	— 1
Trns Mt	1800	$18⅛	18½	18⅛	— ⅛
TrAlt corp	178052	$14½	14⅛	14½	
TUtil 840	900	$26	25⅞	25⅞	
TAlta U 720	200	$25	25	25	+ ½
Transat at	1300	340	335	335	
TrCan PL	128257	$21¼	20¾	21¼	+ ⅜
TrP lund B	12600	$19⅞	19⅛	19⅞	
Trpac Res o	130000	7	6½	6½	— 1
Trax o	201961	310	278	305	+10
Treminco o	3000	43	43	43	— 2
Tri Link o	80200	$14	14	14	— ⅛
Tri Orign o	87100	380	360	370	+ 5
Tridel Ent	350	112	112	112	— 8
Trillion o	8700	340	330	330	—10
Trilogy	7182	480	460	465	
Trilon A	506473	240	225	234	+ 4
Trilon Fin I	2500	$11	11	11	+ ¼
Trlon Fin II	1900	$9⅞	9⅞	9⅞	
Trilon A w	2500	3	3	3	
Trimac	59200	$16⅛	16½	16½	
Trimrk fin	6400	$29	28⅞	28⅞	
Triton Can	90685	350	340	340	—10
Triton C A	200	$19⅞	19⅞	19⅞	+ ⅛
Trizec A f	75050	85	79	85	+ 6
Trizec B	6500	85	85	85	+ 5
Trizec 3 p	12400	150	140	145	+ 5
Trizec 4 p	18052	330	300	300	—30
Trizec 6 p	17500	310	305	305	—15
Tudor o	10000	51	51	51	+ 1
140 20 Fin	7000	$10⅛	10⅛	10⅛	+ ⅛
Tyler R o	13450	53	48	48	— 3
Ulster P	379415	$6⅛	6⅛	6½	+ ⅛
UNI selct	2200	$20⅛	20	20⅛	
Unican B f	5000	$17⅛	17⅛	17⅛	— ¼
UGas 6.74	400	$25⅛	25⅛	25⅛	
Un Corp	2598	$33	32¼	32⅞	— ⅛
Un Domin	5045	$17⅛	17	17⅛	+ ¼
Un grain f	2600	$7⅛	7⅛	7⅛	
U Keno	3400	330	305	305	—25
U Ravore o	35500	245	234	245	+11
Un Reef o	61200	113	100	100	— 8
Un Tire	1500	50	50	50	— 1
U Wstburn	2000	$5⅞	5⅞	5⅞	
Univa	90475	$7⅛	7½	7⅛	+ ⅛
Uranium	5450	475	440	475	+45
Utility A	11155	$26⅞	26½	26⅞	
Varity C	4566	$51½	51	51¼	+ ¼
Ventra Gr	12500	245	240	242	— 3
Ventra I p	200	$7⅛	7⅛	7⅛	— ⅛
Ventra r	105500	4	3	4	+ 1
Vero Res o	67700	420	410	410	— 5
VHom A f	202600	$5⅛	5	5	— ½
Vicery R	37933	$11⅛	11⅛	11⅛	+ ⅛
Videotrn f	80180	$24⅛	24½	24½	— ¼
Vista IA o	3000	132	132	132	— 8
Vitran A	1000	460	460	460	+10
WIC B f	10100	$15⅛	14⅞	15	— ⅜
Waddy o	11000	73	70	70	— 5
Walax A	200	$7	7	7	— ½
Weldwod	6878	$20	19½	20	+ ½
Wst Frasr	14100	$41½	41	41½	+ ⅜
Westar Gr	41775	12	11	12	+ 1½
Wcoast E	55718	$21⅝	21¼	21⅝	
Wcoast r	see below				
Wstrn Cor o	300	330	330	330	
W garnet o	7200	$6¼	6½	6½	+ ¼
Westfield	7100	110	110	110	
Westfort o	35500	8	8	8	+ ½
Westley o	37000	16½	12	12	—4½
Westmin	6600	$5½	5½	5½	— ½
Westmin p	8100	$20⅛	19¾	19¾	— ½
Weston	10530	$39	38⅞	39	
Wharf	50200	$14	13⅛	13½	— ½
Wharf p	1500	$20⅛	20	20	— ½
Wheaton o	28300	190	180	180	—10
White rose	z50	$8	8	8	+ ¼
Windarra o	3000	40	40	40	— 4
Wine Ip	500	240	240	240	
Winfield o	25400	$6⅛	5⅞	5⅞	— ⅛
Winpak	600	$21	21	21	
WisCan o	33043	29	26	29	+ 3
Wolworth	283	$33½	33½	33½	+ ½
WW Mnrl o	5000	30	30	30	
X Cal o	21100	135	132	132	— 1
XL Foods	3900	39	34	34	— 6
Xillix	400	265	260	265	+10
Yorbeu A o	500	65	65	65	— 3
Zavitz pet o	1800	300	300	300	—25
Zenon o	21670	$10⅛	10⅛	10⅛	
Obligations					
Cbg 8 d	156	$94½	94¼	94⅛	— ⅛
Cambr 7.5 d	118	$90⅛	90⅛	90⅛	
CP Deb	19	$128½	128	128	
Cascad deb	90	$103	102⅛	103	+ ½
Mark R db	16	$109	109	109	
Oxf Prop d	2	$14⅛	14⅛	14⅛	—1⅛
Talsmn deb	628	$101½	101	101¼	+ ¼
Tembec d	285	$109	106½	109	+ 3
Thornmk d	5	$87	87	87	+ 2
Obligations payées partiellement					
Branscan r	603	$34½	34¼	34⅛	
Noranda r	450	$87½	87½	87½	— 1
Obligations en fonds américains					
Amoco Sed	7	$123	123	123	
Actions payées partiellement					
Alt Enr r	134715	$13⅛	13⅛	13⅛	+ ⅛
CPac For r	215100	$6	5⅞	5⅞	— ⅛
Flet cCan r	86500	$11⅛	11⅛	11½	+ ⅛
Hcare bio r	2400	415	415	415	+ 5
HBay Co r	139300	$24¼	23½	24¼	+ ⅜
I SemiT r	205400	$9	8⅞	8⅞	
Labatt r	1283700	$9⅛	8½	9	+ ⅜
Mcmln B r	239175	$12½	12¼	12¼	— ⅛
Rio Alg r	105700	$14	13⅞	13⅞	— ⅛
Tlmn 2nd r	154050	$30⅛	30⅛	30½	
Wcoast r	79450	$13⅛	12⅞	13⅛	+ ⅛
DISTRIBUTION					
CMP 88P u	750	195	195	195	—15
Gaz Mtro u	1800	$12⅛	12½	12½	+ ⅛
Public Stor	2461	$8	7⅞	7⅞	— ⅛
P Storag 4	1920	125	125	125	—25
UNITÉS EN FIDUCIE					
CMP 88 u	150	195	195	195	
C Trust un	2074	$9⅛	9⅛	9⅛	
Enrpls FG u	5920	415	410	415	
F Mrcntl u	2175	$9⅞	9⅞	9⅞	
Germany u	60500	$11⅛	11½	11⅛	
Pngrwth u	15800	$8⅞	8⅝	8⅞	+ ⅛
RPF Bnd u	500	$10⅛	10⅛	10⅛	
RealFund u	8799	$13⅛	13⅛	13⅛	
RT En lu	4600	$5⅛	5	5⅛	
RT En llu	6400	$5	480	4	—10
Transigé en fonds américains					
Alcan D p	3300	$24	23⅞	24	+ ¼
Bk Mtl 2	1800	$27⅛	27⅛	27⅛	
Bow Vly 200	1100	$25⅛	25⅛	25⅛	
CIBC 10 p	3375	$27⅛	27⅛	27⅛	— ⅛
CIBC 12 p	3400	$27	26⅞	26⅞	— ⅛
Exprt n	1935	1160	1155	1155	— 5
I Retail o	18450	320	305	310	+ 5
Ry Bk I	2900	$28⅛	28½	28⅛	+ ⅛
Ry Bk K	17850	$26½	26¼	26½	— ⅛

Titres les plus actifs

Titres	Ventes	Haut	Bas	Ferm.	Chang.
Industries					
JLInst	1283700	$9⅛	8½	9	+ ⅜
CAEInd	1035466	$6	5⅞	6	+ ⅜
JhnLbt	1017288	$23¼	22⅞	23⅛	+ ⅜
Jannok	1016600	$16½	15⅞	16½	+ ½
RylBnk	960920	$28⅛	27⅞	27½	— ½
Mines					
PlrDme	2031333	$28⅛	27⅞	27⅞	— ⅜
TVXGld	839675	$7	6⅞	6⅞	— ¼
CmpRes	805580	110	101	102	—09
PurGld	774400	60	55	56	+01
BemGld	690953	261	251	257	+02
Pétroles					
MrgHvd	1115557	$6⅛	5⅞	6⅛	+ ⅛
CdnNat	804065	$25	24⅞	24⅞	+ ¼
TorOil	682917	$22½	21¼	22	—
Bowtex	472948	200½	195	200	+01
Ulster	379415	$6⅛	6⅛	6½	+ ⅛

NEW YORK

Indice des valeurs industrielles : 3626,10, en baisse de 19,00.
Volume des transactions : 259 millions d'actions.
Titres en hausse : 1040.
Titres en baisse : 944.
Titres inchangés : 640.

DOW JONES 3626,10 — 19,00

Tendances des 10 derniers jours

Titres	Ventes rpb eb '00	haut	bas	fer.	chang.
A et B					
ACMIn	.96 649	11⅛	11¼	11⅛	+ ⅛
AMR	2945	67½	65½	65½	—1¼
ASA Ltd	2 943	43⅞	42½	42⅞	—1⅛
AbtLab	.68 17 17527	27⅞	26⅞	26⅞	+ ⅛
AcmeC	.44 12 567	9⅞	9	9	— ⅜
AdoEx	1.62e 172	19⅞	19⅛	19⅛	+ ⅛
Advest	12 214	7⅛	7⅛	7⅛	
Alcan	.30 1298	20⅞	20⅛	20⅛	— ½
AlcoStd	.96 22 1679	46⅞	46	46¼	
AlexAlx	1 27 229	24½	24⅛	24½	
AlleaCp	1.86f 15 184	147½	146	147½	+ ¾
AlgLud s	.48 23 2801	22¼	21⅞	22¼	+ ¼
AlligPw	3.24 15 229	55⅛	55½	55⅛	
AllenG	.24 26 90	50¼	50¼	50¼	— ⅛
Alldsgnl	1.16 17 1496	74⅞	73½	73½	— ⅜
Alcoa	1.60 41 2832	75⅛	72⅞	73	—2⅛
AmaxG	.08 905	8⅞	8⅛	8⅛	— ⅛
Amcast	.48 13 200	19¼	18⅞	18⅞	— ⅛
AmHes	.60 2799	52⅞	52¼	52⅝	+ ¼
ACyan	1.75 12 2001	55⅛	54⅛	54⅛	+ ¾
AEIPw	2.40 15 1710	38⅞	38⅛	38½	
AmExp	1 26 11649	33¼	32⅞	33⅛	+ ⅜
AHome	2.84 14 5292	65¼	64½	64⅞	+ ⅛
AOIF	1a 119	11⅛	11⅛	11⅛	— ⅛
APresd	.60 11 75	50½	50	50½	+ ½
AmReCpn	389	35⅛	35⅛	35⅛	— ⅜
AmStrs	.80 13 2006	46⅞	45	45	—1⅜
AT&T	1.32 21 12869	63⅛	62⅞	62⅞	— ¼
Ametek	.48 18 233	13⅞	13½	13½	— ⅛
Amoco	2.20 16 3288	56¼	55⅞	55⅞	— ½
AMP	1.60 23 1164	65⅞	65⅞	65⅞	
Ampco	.20 17 60	7⅛	7¼	7¼	
Analog	34 1880	25⅛	25¼	25¾	+ ⅜
Anheus	1.44 14 3378	48⅛	48	48⅛	+ ⅛
Apache	.28 35 1911	31⅞	30⅞	30⅞	— 1
Armco	2410	7	6⅞	6⅞	
Armc pf	2.10 3	26¼	26⅛	26¼	+ ¼
ArmWI	1.20 400	38⅞	38⅛	38⅛	— ⅜
Asarco	.40 540	19⅞	19⅛	19⅛	— ⅛
AshOil	1 2611	34⅞	34	34	— ¼
AtlRich	5.50 15 2763	116⅞	115¼	116⅛	+ ½
Atlas	218	4⅛	4½	4½	
Avon	1.80 17 1849	56	54¼	54⅞	—1⅛
BCE g	2.56 5298	32⅞	32½	32½	— ⅜
BakrF	1.81e 152	19⅛	19	19	— ⅛
BakrHu	.46 46 4056	27⅛	26⅞	26⅞	— ½
BankAm	1.40 10 5224	46⅞	46	46	— ⅜
BauschL	.88 16 3540	48⅞	46⅞	47	— ⅜
Baxter	1 20 20795	27⅞	26⅞	26⅞	— ⅜
Bearng	.64 19 109	23⅛	23⅛	23⅛	+ ⅛
Bcklns	.36 14 661	22⅞	22¼	22⅞	+ ⅛
BellAtl	2.68 19 3283	63⅞	63⅛	63⅞	
Bellind	.10 18 266	14⅛	14⅛	14⅛	— ⅛
BellSo	2.76 18 4604	59⅞	58⅞	59⅞	— ⅜
BentCp	2.80 13 568	79⅛	78½	79⅛	+ ⅛
Beneton	.42e 10 u32	31⅛	31⅛	31⅛	— ⅛
Berlitz n	18	13	13	13	
BethStl	8941	13⅛	13⅛	13⅛	— ⅛
BlackD	.40 936	21	20⅞	20⅞	— ⅛
BickHR	1.12 23 2478	40⅞	39⅞	39⅞	— ⅛
Boeing	1 9 4748	39⅞	39⅛	39⅞	+ ⅜
BoiseC	.60 730	21⅞	21⅛	21⅞	
Borden	.60 13672	18⅛	17⅞	18⅛	+ ⅛
BCelts	1.25e 11 38	20⅞	20½	20½	
Bowatr	.60 204	20⅞	20¼	20¼	— ⅛
BrMySq	2.88 13 27295	57⅛	56⅛	57	+ ⅛
BritPt	1.94e 3278	57¼	56⅛	56⅞	— ⅜
BritTel	2.97e 17 2037	65⅛	65⅛	65⅛	+ ⅛
BrwnGp	1.60 19 310	32⅞	32⅛	32⅛	
BrwnFr	.68 21 5923	24⅛	23½	23⅞	—1⅛
Brnwk	.44 11 1423	14⅞	14⅛	14⅞	— ⅜
Buckeye	2.60 12 223	37⅛	37⅛	37⅛	+ ⅛
BurlNth	1.20 14 1556	53⅛	52⅞	53⅛	+ ⅛
BrlRsc	.55 21 961	51⅞	51	51½	— ½
BurnPP	1.40 39 298	19⅛	19⅛	19⅛	+ ⅛
C					
CBI	.48 23 396	28⅛	27⅞	28½	— ¼
CBS	1 17 1073	267½	253	258½	—7½
CCX	13	9-16	½	½	—1-16
CIGNA	3.04 19 2878	63⅞	63⅛	63⅛	— ⅛
CNAI	1.16a 43	11	12⅞	13	
CPC	1.28 16 3461	45½	44⅞	45	— ½
Calmat	.40 67 515	18⅛	17½	18	+ ½
CampSp	1 47 1040	39⅛	38⅞	38⅞	— ¼
CdnPc g	.32 3480	15⅞	15⅜	15⅜	— ⅛
Carlisle s	.72 19 67	32⅛	31⅞	32	— ¼
Caterp	.60 67 1791	81⅛	80¼	80¼	—1¼
CentEn	1.60 11 1510	18⅛	18	18	— ⅛
CenHud	2.06 12 310	35⅛	34⅞	35⅛	+ ¼
Chmpin	.20 1083	32⅛	32	32⅛	— ⅛
Chase	1.20 59 3367	34⅞	34⅞	34½	— ⅜
ChmBnk	1.32 9 9244	40⅛	39⅞	40	
ChWste	.15i 21 2158	9⅛	9¼	9⅛	— ¼
Chevrn	3.50 21 3787	u94⅛	93½	93⅞	— ⅛
ChkFull	.21f 21 156	8	7⅞	7⅞	— ⅛
ChrisCr	.60f 16 2090	u42⅞	41½	41⅞	+ ⅜
Chrysir	.60 8 8537	43⅛	42½	42⅞	+ ⅜
CineOd	765	2⅛	2⅛	2⅛	— ⅛
Citicorp	14 7551	33⅛	32⅞	32⅞	
Clorox	1.80 17 433	53⅞	52½	52⅞	— ¼
ClubMd	.30 13 304	28	27⅞	27⅞	— ⅛
CocaCl	.68 27 10028	42⅞	42⅛	42⅞	
CocaCE	.05 239	15⅛	15	15⅛	— ⅛
ColgPal	1.44 16 5635	52⅛	51	51½	— ⅛
Comdis	.32 8 299	14½	14¼	14⅛	— ⅛
CmlMtl	.52 20 25	37⅛	37¼	37¼	— ¼
CmwE	1.60 16 1188	30⅞	30½	30⅞	— ⅛
CPsvc	.18i 145 707	11⅛	11⅛	11⅛	
Compaq	13 9755	55⅞	54	55½	+1⅛
CmpCre	796	¼	11-16	¾	+1-16
CompSc	19 262	91⅛	90⅛	90⅛	— ⅛
Comsat s	.74 25 333	30⅛	30⅛	30⅛	— ¼
ConnNG	1.48 17 60	29⅛	28⅞	29⅞	+ ⅛
Conseco	.50 9 747	62⅞	61⅛	61⅞	— ⅜
ConEd	1.94 14 2727	36⅞	36⅛	36½	— ¼
CnsFrt	732	14⅞	14¼	14⅛	— ⅛
ConsNG	1.92 23 519	54⅛	53½	53⅞	— ¼
CnflCp	1 708	31⅞	31⅛	31⅛	
Cooper	1.32 19 1469	51⅛	50⅞	50⅞	— ⅜
Corninglr	.68 22 4502	31⅞	31⅛	31⅞	+ ⅜
Crane	.75 16 1026	27⅞	27	27⅞	+ ⅜
CwnCork	18 2461	34½	33⅛	34½	+ ¼
CurInc	.96 16	13⅛	13½	13⅛	
Cycore	32 334	8⅛	7⅞	8	+ ¼
DàG					
DataGn	724	9⅞	9⅞	9⅞	+ ¼
Datapt	506	6⅛	6¼	6¼	
DeSoto	22	7⅛	7⅛	7⅛	+ ⅛
Deere	2.06 49 8263	70⅞	67½	67⅞	—2½
DeltaAir	.20 3568	53⅛	51⅛	51⅞	— ⅜
Deluxe	1.44 19 1049	36⅞	36⅛	36⅛	— ⅛
DetEd	2.06 10 1039	35⅛	35⅛	35⅛	— ⅛
Dexter	.88 23 610	21⅛	21⅛	21¼	
DianaCp	12 222	6⅛	6⅛	6⅛	+ ⅛
DigtlCm	16	13½	13½	13½	— ⅛
Digital	3039	42	41¼	41⅞	+ ⅛
Disney	.25 22 9124	39⅛	38⅞	38⅞	— ⅛
Domtar	6	5⅛	5⅛	5⅛	
Donlley	.56 27 743	31¼	30⅞	30⅞	— ¼
DowCh	2.60 38 2479	59⅛	58½	59	+ ⅛
Dravo	21 266	10⅛	10⅛	10½	
Dressr	.60 40 5719	23	21⅛	21⅛	— 1
DuPont	1.76 20 8550	48¼	47⅛	48⅛	+ ⅛
Duq pfB	1.87 z80	26⅛	26⅛	26⅛	
Duracel	.64 29 2897	32¼	31⅛	32⅛	+ ⅜
EGG	.52 13 429	19⅞	19⅛	19⅛	— ⅛
EKodak	2 19 33379	60	58½	59⅛	— ⅛
ElecAs	6	1¼	1¼	1¼	
EmrsEl	1.44 20 1705	61¼	60⅛	60⅛	+ ⅛
Endesa	1.10e 12 818	41⅞	40⅞	41	— ½
Ensrch	.20 40 1517	22	21⅛	21⅛	— ¼
Equifx	.56 21 1485	25⅛	24	24⅛	— ⅛
Estrine	12 599	8⅛	8	8	
Ethyl	.60 7 2441	18⅛	17⅞	18	— ⅛
Excelsr	1.39e 2	18½	18½	18½	
Exxon	2.88 16 12859	65⅛	64⅞	64⅞	— ⅛
FMC	17 1494	49⅛	49⅛	49⅛	+ ⅛
FPL Go	2.48 15 2302	39⅛	39½	39⅛	+ ⅛
FairCp	2	3⅛	3⅛	3⅛	— ⅛
Federrs	576	5⅛	5⅛	5⅛	— ⅛
FedExp	29 1804	59⅛	57⅛	57⅛	—1⅛
FBosIF	.90 162	9⅛	9⅛	9⅛	
FightSf	.36 15 1513	34	d33⅛	33⅛	— ⅛
Fluor	.48 24 1827	44⅛	43⅞	44	— ⅛
FordM	1.60 302 5996	52⅛	51⅛	51⅛	—1
France	.04e 1360	13⅛	13⅛	13⅛	— ⅛
FMRP	2.40e 923	19⅛	19	19⅛	+ ⅛
FundAm	10 28	90	89⅛	89½	— ½
GATX	1.30 29 252	39⅛	39⅛	39⅛	— ⅛
GT Euro	710	13⅛	13½	13½	— ¼
GTE	1.88 19 8840	36½	36⅛	36½	— ¼
Galoob	162	3⅛	3	3⅛	
Gannett	1.32 20 3391	51⅛	50⅞	51	
Gemil C	.08e 148	19⅛	19⅛	19⅛	
Gemil I	1.66e 151	12⅛	12½	12⅛	
GenCrp	.60 18 858	17	16⅞	17	+ ⅛
GnDyn	1.60a 16 878	97⅛	96⅛	96⅛	— ⅛
GenEl	2.52 17 6206	98⅞	97⅞	97½	— ⅛
GnHost	.38 285	7⅛	7¼	7¼	— ⅛
GnMill	1.88 20 2541	62⅛	62⅛	62½	
GnMotr	.80 9993	46½	45⅞	45⅞	— 1
GM E	.40 23 4423	32½	31⅞	31⅞	— ⅛
GM H	.72 18 1456	35⅛	34⅞	35⅛	+ ⅛
GPU	1.70 14 1840	34	33⅞	34	
GeniRe	1.80 18 552	131⅛	130	130	— ¾
GnSignl s	.90 17 547	32⅛	31⅛	32½	
Gensco	21 308	7⅛	7½	7⅛	
GeonCo n	.25e 1819	21⅛	20⅞	21½	— ¼
GaGulf	20 564	19⅛	19⅛	19⅛	+ ⅛
Gillete	.84 22 2851	53⅛	53	53⅛	
Glamis	.06e 722	6⅛	6⅛	6⅛	— ⅛
Glaxo	.72e 14 29628	19⅛	18⅞	18⅞	+ ⅛
Gdrich	2.20 259	46⅛	46	46⅛	— ⅛
Goodyr s	.60 14 2752	42⅛	41½	41⅞	— ⅛
Gotchk	176	8	7⅞	7⅞	— ⅛
Grace	1.40 44 2648	39⅛	38⅞	38⅞	— ⅛
GrndMet	.97e 18 683	26⅛	26⅛	26⅛	— ⅛
GtAtPc	.80 184	28⅛	28⅛	28⅛	— ¼
GtWFn	.92 268 7660	18⅛	18⅛	18⅛	+ ⅛
Grumn	1.20 11 391	37⅛	37⅛	37⅛	— ⅛
GrdPrd	.32 33 49	13½	13½	13½	— ⅛
HàL					
Halbtn	1 2449	40⅛	40⅛	40⅛	— ½
Hanna	.70 18 299	31⅛	30½	31⅛	+ ⅛
Hanfrd	.34 17 185	22⅛	21½	21½	— ⅛
Hanson	1.16e 11 5056	19	18⅞	18⅞	— ⅛
Harris	1.12 14 1263	40⅛	40⅛	40⅛	
Harsco	1.40 12 1368	44½	43⅞	44⅛	+ ⅛
HeclaM	2158	12⅛	12⅛	12⅛	— ⅛
Heinz	1.20 18 1098	37⅛	37	37⅛	
HeleneC	.24 12 331	26⅛	26⅛	26⅛	
Hercuis	2.24 21 579	u87⅛	87½	87½	— ⅛
Hrshey	1.20 19 1052	49½	48⅞	49⅛	+ ⅛
HewlPk	1 20 4426	73⅛	72½	73⅛	+ ⅛
Hilton	1.20 21 744	45½	44⅞	45⅛	+ ⅛
Hitachi	.91e 29 25	81⅛	81	81⅛	+ ⅛
HmeDo s	.12 44 9652	42⅞	41½	41⅞	— ⅛
HomeSh	.21i 1643	12⅛	12	12	— ¼
Hmstke	.10 12371	19⅞	18⅞	19	— ⅞
Honywl s	.89 15 7945	35⅛	34⅛	35	— ½
HollInv	100	2⅛	2	2	— ⅛
HousInt	2.32 16 618	77⅛	76⅛	76⅛	
Houlnd	3 15 3657	46⅞	45⅞	46⅛	— ⅛
IBP	.20 17 1816	u23⅛	22⅞	22⅞	— ⅛
ICN Ph	1361	10⅛	10⅛	10⅛	— ⅛
INAIn	1.32a 19	18⅛	18⅛	18½	
ITT Cp	1.98 15 1828	93	91⅛	92⅛	— ½
Imcera	.44 2989	31⅞	30⅞	31	+ ⅛
INCO	.40 3015	21⅛	21	21⅛	
IngerRd	.70 33 4863	38⅛	37⅞	38⅛	+ ⅛
IndlStl	584	27⅛	27⅛	27⅛	
Interco	915	13⅛	13⅛	13⅛	+ ⅛
IBM	1 11855	46⅛	45⅞	46	+ ⅛
IntFlav	3 23 450	114½	113⅞	113⅞	— ⅛
IntMulf	.80 10 719	22⅛	22⅛	22⅛	+ ⅛
IntPap	1.68 24 3090	64	62⅞	62⅞	—1⅛
IntRec	13 54	14⅛	14⅛	14⅛	— ⅛
IntpbGp	.50 19 1066	30½	29½	30	+ ½
Intrlan	511	5⅛	5⅛	5⅛	
Irishin	.23e 290	u 9½	9⅛	9⅛	— ⅛
JohnJn	1.04 16 24784	41⅛	40⅛	40⅛	+ ⅜
JoyTch	148	11⅛	11	11	— ⅛
KLM	.61e 206	19⅛	19½	19½	
Kmart	.96 13 9532	22⅛	22	22⅛	— ⅛
KanPip	2.20 11 285	25⅛	25	25⅛	
KaufBH	.30 22 2311	21	20⅞	20⅞	+ ⅛
Kellogg	1.36 19 2424	53⅛	52⅞	52⅞	— ⅛
KimbClk	1.72 24 1721	49⅞	49⅛	49⅞	— ⅛
Kuhlm	.60 270	14⅛	13⅞	14⅛	+ ⅛
LA Gr	556	9⅛	9⅛	9⅛	+ ⅛
LAC g	.06 3309	9⅛	8⅞	8⅞	— ⅛
LTV n	1978	12⅛	12⅛	12⅛	— ¼
LamSes	74	5	4⅞	5	
Learnl	.52 15 13	15	14⅞	15	
LeeEnt	.80 18 102	31¼	31	31¼	
Lilly	2.42 19 8180	49½	48⅞	49	+1⅛
Litton	15 3096	66⅛	64⅛	64⅛	—2½
Lockhd	2.12 10 1244	63⅞	63	63	— ⅛
Loews	1 7 1500	95⅛	94⅛	95½	+1⅛
Loral	1.12 13 2874	63⅛	62⅞	62⅞	+ ½
LaLand	1 48 196	47⅞	47⅞	47⅞	
Lubys	.60 20 72	25⅛	25⅛	25⅛	— ⅛
Lukens s	1 20 1744	44⅛	44	44⅛	— ⅛
MàO					
MBIA	.84 15 1950	u77	75½	76⅛	+ ⅜
MDC	24 244	6	5⅞	5⅞	
MDU	1.56 15 x29	30⅛	30⅛	30½	+ ⅛
MNC	9 2101	14⅛	14⅛	14⅛	+ ⅛
Manvle	2.08e 17 152	7⅛	7⅛	7½	
MrshMc	2.70 21 389	90⅛	90⅛	90⅛	— ⅛
MartM	1.80 11 1274	83⅛	82½	82½	—1⅛
Masco	.64 23 3655	31⅛	30⅞	31	— ⅛
MasCo	2.80 26	30½	30⅛	30⅛	— ⅛
Mattel	.24 17 7187	27⅛	26⅞	26⅞	— ½
Maxus	13127	8½	8⅛	8½	
MayDS s	.92 31 5176	41⅛	39⅞	40⅛	—1⅛
Maytag	.50 15 1126	16⅛	16⅛	16½	— ⅛
McDonld	.43 20 5802	54⅛	54	54⅛	
McDnD	1.40 3 2589	84⅛	82	82⅛	—1⅛
McGrH	2.28 21 565	69⅛	68⅞	69⅛	— ⅛
McKes	1.68 18 2542	51⅛	51	51½	+ ⅛
Mead	1 23 2682	48½	47⅞	48⅛	— ⅛
Mesrx	.44 35	19⅛	19⅛	19⅛	— ⅛
Melvile	1.52 17 5072	46⅛	44⅞	45⅛	—1⅛
Merck	1.12 19 x63332	34½	32⅞	32⅛	+1⅛
MerLyn	1.40 10 4172	96⅛	94⅛	95	— ⅛
MicrTc	.05e 49 491	53⅛	52⅛	53⅛	+ ⅛
MMM	3.32 18 1829	108⅛	107⅛	107⅛	— ⅛
Mitel	3629	6⅛	5⅞	6	— ⅛
Mobil	3.20 16 4546	78⅛	77⅛	78⅛	— ⅛
Monsan	2.32 15 2371	65⅛	64⅞	64⅞	— ⅛
Morgan	2.40 12 3526	u76⅛	75⅛	76	+ ⅛
MorKnd	.80 51 647	26⅞	26⅛	26⅛	+ ⅛
MtgRty	445	9-16	½	9-16	
Morton	1.12 33 1483	84⅛	82⅞	83⅛	—1⅛
Motorla s	.44 35 4425	95⅞	95	95	
NBB	1.04 12 388	37⅛	36½	37⅛	— ⅛
NIPSCO	1.32 15 343	u34⅛	34⅛	34⅛	
NL Ind	227	5⅛	5	5⅛	+ ⅛
NUI	1.60 15 29	29⅛	28⅞	29	+ ⅛
NACCO	.66 19 84	46	45½	45⅞	— ⅛
NatEdu	957	5⅛	5⅛	5⅛	
NatFGs	1.54 19 367	u36⅛	35⅞	36⅛	+ ⅛
NII	114	13	12⅞	13	
NMedEnt	.48 8 6978	8	7⅞	7⅞	— ⅛
NtSemi	19 6059	18⅞	18⅛	18⅞	+ ⅛
NtSvin	1.04 17 197	25⅛	25½	25⅛	— ⅛
Navistr s	943	23	22⅛	22⅛	— ⅛
Newhal	.40 74 64	14⅛	14	14	
NwmtG	.05 52 1143	43⅛	42⅛	43⅛	— ⅛
NiaMP	1 14 2588	25⅛	25	25	+ ⅛
NoestUt	1.76 18 660	27⅛	27⅛	27⅛	+ ⅛
NorTel	.36 x6208	27½	26¼	27⅛	+ ⅛
Nthgat g	213	1⅛	1	1⅛	
Nova g	.24 253	6⅛	6⅛	6⅛	— ⅛
Nynex	4.72 14 1906	92⅛	92	92⅛	— ⅛
OcciPet	1 7828	21½	21	21⅛	+ ⅛
OhioEd	1.50 15 2895	25½	25¼	25⅛	+ ⅛
Olin	2.20 33 101	41⅛	41⅛	41⅛	
OutbdM	.40 723	19⅛	18⅛	19	+ ⅛
OwenC	27 2108	42½	41⅛	42⅛	
Oxford	.66 12 131	20⅛	20⅛	20⅛	+ ⅛
PàS					
PPG	2.16 20 436	68⅛	67½	67½	— ⅛
PacEnt	.30e 16 2778	u27⅛	26½	27	+ ½
PacGE	1.88 16 3518	36⅞	36	36⅛	— ⅛
PacSci	.12 14 79	15	14⅛	15	
PacTel	2.18 26 6249	55⅛	54⅞	55	— ½
PacifCp	1.08 19 2635	20⅛	20	20	— ½
PanEC	.80 13 1118	26½	26	26⅛	— ⅛
ParCom	.80 28 4561	u57⅛	56½	57⅛	+ ⅛
ParkDri	98 741	7	6⅛	6⅞	
Penney s	1.44 12 17684	42⅛	40½	41⅛	— ⅛
Pennzol	3 37 949	69⅛	68⅛	69⅛	— ⅛
PeopEn	1.78 17 131	34½	34	34½	— ⅛
PepsiC	.64 23 5899	39½	39	39	— ½
Pfizer	1.68 18 18695	65⅛	64⅛	64⅛	+2⅛
PhelpD	1.65 15 4487	46⅛	45⅞	46	— ¼
PhilaEl	1.40 14 3804	32⅛	32⅛	32⅛	— ⅛
PhE pfA	3.80 z800	u56½	55	55	— 1
PhilSub	1.08 16 171	u20⅛	19⅛	20⅛	+ ⅛
PhilMr	2.60 9 25369	48⅛	48⅛	48⅛	— ⅛
PhilPet	1.12 20 3730	33⅛	33⅛	33⅛	— ⅛
PhlVH	.15 21 327	31⅛	31¼	31⅛	+ ⅛
PligRg	.87e 209	11⅛	11⅛	11⅛	
PitnyBw	.90 18 2622	40⅛	40⅛	40⅛	— ⅛
Polaroid	.60 28 682	37⅛	36⅛	37	— ⅛
Portec	5 43	10	9⅞	10	+ ⅛
PortGC	1.20 10 1485	22⅛	22⅛	22⅛	+ ⅛
Primrk	30 159	13⅛	12⅞	13	— ⅛
Primca s	13 10642	u47⅛	43⅛	44½	— ½
Prmca pf	2.03 136	26½	26¼	26½	
ProctGm	1.24 152 7647	49⅛	48⅛	48⅛	— ⅛
PSEG	2.16 15 8110	35	34⅞	34⅞	
PugetP	1.84 14 275	29⅞	29½	29⅞	+ ⅛
PHICB	.85a 223	10	9⅞	9⅞	— ⅛
QMS	108 528	8⅞	8⅞	8⅞	— ⅛
QuakrO	1.92 17 1629	68⅛	67⅛	67⅛	— ⅛
Quantm	1030	21⅛	21⅛	21⅛	— ⅛
QkReily	.40a 12 199	u36½	35⅛	36	+ ½

Suite page suivante

OPTIONS NÉGOCIÉES

Cours des options Trans-Canada transigées aux bourses de Montréal et de Toronto. Un contrat d'option est de 100 options.

Titres	Ventes Mois d'ex.	Vol.	Pos. place	Prix fer.
Biochem Pharma		1052	10135	
TSE 35 Index		1028	11234	
Northern Tel		583	10151	
Bombardier Cl B		322	10632	
Mitel Corp.		285	868	

Agnico-Eagle	C $15¾	Opt Vol		160
SP $16		80 100 100	10	150
$16	P	85 105 75	20	70
$17		45 60 90	30	612
OC $15	P	100 120 120	40	60
DC $13		390 415 425	20	80
$13	P	70 85 80	20	40
$14	P	105 125 100	10	20
$15	P	150 170 165	10	20
Alcan Alumin.	C $27	Opt Vol		16
NV $28		75 90 75	1	129
FB $26	P	105 120 105	10	146
$28		125 150 145	5	93
Alcan Leaps 95	C $27	Opt Vol		
JA $20		$8¼ $9		
$20	P	10 50		40
$25		460 $5⅜		29
$25	P	130 180		10
$30		235 285		15
$30	P	385 460		
Alcan Leaps 96	C $27	Opt Vol		2
JA $20		$9¾ 10½		
$20	P	35 85		
$25		$6⅛ $6⅞ $6⅛	2	49
$25	P	180 230		1
$30		370 445		29
$30	P	435 475		
Amer Barrick	C $32½	Opt Vol		230
SP $32½		100 105 110	55	198
$32½	P	100 120 120	40	228
$35		20 40 45	5	249
OC $32½		185 205 210	45	804
JA $35		255 275 260	35	219
$37½		180 200 210	50	83
AmerBar Lps95	C $32½	Opt Vol		
JA $25		10⅝ 11¼		47
$25	P	170 200		10
$30		$8 $8⅜		83
$30	P	360 395		21
$35		$5⅞ $6¼		35
$35		P$6¼ $6⅝		9
$40		425 460		46
$40		P$9⅝ $10		10
AmerBar Lps96	C $32½	Opt Vol		10
JA $25		$13 13½		20
$25	P	250 290		10
$30		10½ $11		84
$30	P	450 500		20
$35		$8½ $9		78
$35		P$7½ $7⅝		10
$40		$6¾ $7¼ $7⅛	10	25
$40		P10⅛ 10⅞		
Bank Montreal	C $26⅛	Opt Vol		70
OC $27		50 65 55	70	322
Biochem Pharm	C $14¼	Opt Vol		1052
SP $12		265 290 250	5	207
$14		95 115 115	168	765
$14	P	25 35 30	34	839
$16		15 30 30	17	648
$16	P	140 160 150	27	288
OC $10		475 500 500	10	15
$12		295 320 305	40	197
$14		155 175 165	145	204
$16		65 80 75	30	30
NV $14		190 215 225	20	30
$16		105 125 125	5	70
DC $10		$5⅛ $5½ $5¼	30	2356
$12		365 390 390	180	1135
$14		245 270 275	36	947
$14	P	130 150 135	14	164
$16		150 165 150	169	961
$16	P	240 265 240	122	134
Biomira Inc.	C $9½	Opt Vol		10
SP $9		60 85 80	5	75
DC $10		80 105 100	5	236
Bk Mont Leaps95	C $26⅛	Opt Vol		
JA $18		$8⅞ $9⅜		40
$18	P	6 30		
$21		$6½ $6½		258
$21	P	25 50		80
$22		$5½ $5⅞		18
$22	P	30 55		10
$23		465 500		209
$23	P	45 70		80
$26		265 290		86
$26	P	120 155		20
$28		180 190		20
$28	P	215 250		
Bk Mont Leaps96	C $26⅛	Opt Vol		
JA $22		$5⅞ $6⅜		
$22	P	50 75		6
$24		465 500		8
$24	P	90 115		12
$26		360 385		50
$26	P	160 195		50
$28		245 270		9
$28	P	260 295		
Bk Nova Scotia	C $27	Opt Vol		70
SP $25		195 220 190	25	668
DC $27		115 125 110	25	351
JA $26	P	80 105 95	20	20
Bk NS Leaps 95	C $27	Opt Vol		
JA $20		$6⅞ $7⅜		100
$20	P	25 60		60
$25		360 370		2176
$25	P	125 175		15
$30		110 145		106
$30	P	400 450		20
Bk NS Leaps 96	C $27	Opt Vol		
JA $25		375 410		1136
$25	P	175 225		
$30		175 225		
$30	P	435 485		
Bombardier Cl B	C $15⅛	Opt Vol		322
OC $10		500 $5⅛ $5¼	8	21
$11		420 445 430	5	544
$13		225 250 230	30	1506
$14		145 170 150	40	69
$16		35 55 40	22	70
JA $10		$5½ $5½ $5¼	13	327
$12		345 370 360	8	937
$14		200 225 215	84	1802
$14		140 165 150	22	126
$16		95 105 100	65	286
AP $16		140 165 155	15	146
$16	P	185 210 190	10	10
Bombrd Leaps95	C $15⅛	Opt Vol		85
JA $10		$5⅜ $6 $5⅜	45	1010
$10	P	15 30		263
$12		425 440 425	5	954
$12	P	65 75 70	20	716
$14		310 335 315	10	241
$14	P	120 140		43
$16		215 235 235	5	633
$16	P	215 240		268
Bombrd Leaps96	C $15⅛	Opt Vol		2
JA $10		$6½ $6⅞		145
$10	P	40 55		57
$12		$5¼ $5⅜		1665
$12	P	85 100		30
$14		405 430		207
$14	P	160 180		10
$16		320 345 315	2	37
$16	P	255 280		
BCE Inc	C $43¼	Opt Vol		210
NV $45		30 35 35	110	787
$45	P	235 260 250	55	137
FB $42½	P	110 135 105	15	386
$45		50 70 55	30	2203
Combior Inc	C $17⅝	Opt Vol		80
NV $14		395 400 385	10	213
$17	P	90 115 105	20	85
$18		130 155 125	10	589
$19		85 110 85	10	187
MY $18		255 280 255	10	10
$19	P	275 300 300	20	20
Cdn Impl Bk	C $32¾	Opt Vol		100
DC $29		390 415 420	100	222
Cdn Impl Lps 95	C $32¾	Opt Vol		200
JA $25		$7⅞ $8⅛ $8	100	100
$25	P	25 45		80
$30		415 440		111
$30	P	125 140 125	100	160
Cdn Impl Lps 96	C $32¾	Opt Vol		
JA $30		500 $5¼		336
$30	P	180 205		
$35		265 290		16
$35	P	400 425		5
Cdn Pacific	C $21	Opt Vol		49
NV $22		35 45 45	20	2472
FB $21		115 135 115	29	59
CdnPac Leaps 95	C $21	Opt Vol		
JA $13		$7¾ $8⅛		171
$13	P	1 25		20
$15		$5¾ $6⅛		360
$15	P	10 35		20
$20		285 310		612
$20	P	125 150		56
$25		90 100		142
$25	P	425 475		
CdnPac Leaps 96	C $21	Opt Vol		
JA $15		$7⅛ $7⅜		10
$15	P	40 65		
$20		380 425		45
$20	P	160 185		
$25		185 210		41
$25	P	450 500		
Corel Corp.	C $37½	Opt Vol		90
SP $35	P	60 85 115	10	34
$37½		125 130 130	24	107
$40		75 100 50	10	10
OC $35		415 465 385	10	83
$37½	P	265 315 250	10	10
JA $37½	P	95 120 100	3	18
$32½	P	240 290 300	10	10
$37½		$5¼ $5¼ 475	10	10
AP $37½		$6¾ $7¼ $5⅞	3	4
Cott Corp.	C $37⅛	Opt Vol		101
SP $38		165 185 155	9	156
$40		85 100 90	40	250
$42		45 60 50	20	65
OC $39	P	40 55 55	10	31
$34	P	145 165 150	20	55
$40		220 245 215	1	6
DC $40		405 430 400	1	84
CAE Industries	C $6	Opt Vol		125
SP $6		9 30 15	13	483
DC $5		105 125 120	10	180
$6		35 50 40	47	441
MR $5		125 145 140	10	258
$6		50 70 60	45	55
CDA Jun 2021 9.7	C $126⅛	Opt Vol		64
SP $122		405 445 375	10	6
OC $124	P	125 150 145	10	165
$126	P	185 210 205	4	6
DC $120	P	50 75 60	40	40
CDA Mar 2011 9	C $115⅜	Opt Vol		89
SP $110		.55 .95 $5½	37	6
$114		165 190 185	20	12
OC $112	P	25 50 30	10	116
$116		70 95 70	10	100
NV $116	P	215 240 265	3	3
DC $112	P	80 105 100	6	75
$114	P	145 170 175	3	24
CDA Oct 2001 9.5	C $116⅜	Opt Vol		24
OC $115	P	40 65 55	4	72
DC $115		175 200 195	20	76
Delrina Corp	C $14⅜	Opt Vol		10
MR $14		240 260 245	10	40
Deprenyl Res.	C 350	Opt Vol		90
OC $4		20 30 30	50	922
JA $4		45 65 50	20	550
AP $4		70 75 80	20	30
Echo Bay Mines	C $14⅛	Opt Vol		80
OC $14	P	70 95 65	30	35
$15		105 130 95	10	144
$15	P	115 140 140	10	155
JA $16		170 195 190	10	176
$18		105 130 100	10	116
AP $18		165 190 160	10	22
Gold US$	C $368	Opt Vol		10
NV $360	P	$10 $13 $9	10	20
Gulf Canada Res	C $5⅛	Opt Vol		165
NV $3½	P	1 10 6	55	45
$6		15 35 25	45	90
$6	P	70 90 70	20	120
FB $4	P	9 25 20	60	40
$6		35 55 35	20	70
Hemlo Gold Min	C $13⅛	Opt Vol		295
OC $11		245 280 240	10	272
$12		170 195 170	165	392
$14		55 65 55	10	303
JA $14	P	140 155 140	10	25
AP $15		135 160 135	10	10
Horsham Corp.	C $16	Opt Vol		45
JA $18		70 95 70	45	83
Imperial Oil Ltd	C $50	Opt Vol		15
SP $50	P	75 100 75	15	55
Inco Ltd	C $28	Opt Vol		30
SP $27½	P	35 45 35	5	120
OC $27½	P	65 75 75	10	20
NV $27½		160 175 165	5	165
$27½	P	95 105 90	10	625
John Labatt Ltd	C $23⅛	Opt Vol		10
NV $23		80 105 75	10	292
Lac Minerals	C $11⅛	Opt Vol		270
SP $10		185 200 205	58	286
$11		85 105 85	64	413
$11	P	10 35 15	20	123
$12		30 55 30	10	843
$13		9 15 8	30	4178
OC $11	P	35 60 40	10	40
$13		25 35 30	10	92
DC $10		235 260 245	28	254
MR $13		130 155 160	20	55
$14		95 110 105	20	57
Laidlaw Inc B	C $9¼	Opt Vol		31
DC $10		40 45 45	15	329
MR $9		115 135 125	7	57
$11		40 55 35	9	110
Laidlaw Leaps95	C $9¼	Opt Vol		
JA $8		235 260		5
$8	P	60 75		
$10		135 155		308
$10	P	145 165		40
$12		75 90		272
$12	P	285 310		
Laidlaw Leaps96	C $9¼	Opt Vol		15
JA $8		300 225 220	5	85
$8	P	80 95		30
$10		205 230		111
$10	P	180 205		57
$12		135 155 135	10	28
$12	P	315 340		
Mac Bloedel	C $22⅛	Opt Vol		31
OC $21		200 215 200	10	36
JA $24		80 95 80	21	57
Midland Walwyn	C $10⅛	Opt Vol		50
MR $10		160 180 175	50	315
Mitel Corp.	C $8	Opt Vol		285
SP $8		30 40 35	25	25
OC $9		25 35 35	10	31
DC $9		65 80 75	160	200
MR $7		185 205 205	30	50
$8		140 160 155	15	15
$9		105 120 105	25	90
Moore Corp Ltd	C $25⅛	Opt Vol		5
SP $25		95 120 125	5	333
Natl Bk Leaps 95	C $10⅛	Opt Vol		
JA $7		335 360		422
$7	P	3 30		390
$8		245 270		125
$8	P	15 40		220
$9		180 205		789
$9	P	30 55		72
$10		125 130		125
$10	P	65 90		179
$12		45 60		301
$12	P	180 205		94
Natl Bk Leaps 96	C $10⅛	Opt Vol		
JA $7		365 390		65
$7	P	15 40		10
$8		285 310		
$8	P	30 55		10
$9		225 250		30
$9	P	55 80		
$10		165 190		67
$10	P	90 115		70
$12		90 100		304
$12	P	200 225		25
Newbridge US$	C $71	Opt Vol		1
DC $75		$7⅛ $8½ $7⅜	1	21
Noranda Inc.	C $23	Opt Vol		5
NV $20		325 340 325	5	543
Northern Tel	C $35⅛	Opt Vol		583
SP $27½		$8⅛ $8⅜ $7½	10	10
$32½		325 355 285	10	453
$35		120 145 110	60	452
$35	P	50 65 80	66	211
OC $30		$5⅞ $6⅜ $6	32	202
$30	P	10 25 30	40	476
$32½		380 410 340	20	313
$32½	P	50 65 75	65	443
$35		215 220 215	41	429
$35	P	125 150 140	7	210
$37½		100 110 100	25	388
$40		40 55 40	12	265
$50		1 15 8	10	250
JA $27½		$8⅜ $9⅛ $8⅞	7	78
$27½	P	35 50 40	40	261
$32½	P	145 170 155	15	490
$35		370 385 365	15	837
$35	P	250 275 280	20	114
$37½		255 280 240	30	490
$40		170 180 160	3	455
$42½		110 120 100	5	128
AP $35		460 500 455	50	87
Nortl Leaps 95	C $35⅛	Opt Vol		28
JA $25		13⅛ 13⅜ 12⅞	5	11
$25	P	60 110		30
$30		$9¾ 10¼		81
$30	P	190 240		53
$35		$7 $7½		312
$35	P	395 445		40
$40		485 $5⅜ $5¼	10	250
$40		P$6⅛ $7⅜ $7¼	3	62
$45		335 385 325	10	136
$45		P10½ $11		86
$50		235 285		276
$50		P14¾ 15¼		20
$55		150 200		267
$55		P19½ $20		9
$60		90 140		110
$60		P24½ $25		51
Nortl Leaps 96	C $35⅛	Opt Vol		42
JA $25		15⅛ 15¼ 15⅛	10	35
$25	P	110 135		20
$30		$12 12½ $12	7	79
$30	P	250 300		90
$35		$9½ $10 $9½	20	65
$35	P	465 $5½		15
$40		$7½ $8 $7	5	48
$40		P$7½ $8		21
$45		$5⅛ $6¼		32
$45	P	$11 11½		28
$50		445 495		68
$50		P15⅛ 15¾		10
Nova Leaps 95	C $8⅝	Opt Vol		8
JA $7		210 250		90
$7	P	10 30		70
$9		100 110 100	8	327
$9	P	50 80		20
$11		35 45		822
$11	P	200 230		40
Nova Leaps 96	C $8⅝	Opt Vol		
JA $7		270 320		1
$7	P	20 70		
$9		165 195		92
$9	P	65 80		50
$11		65 95		
$11	P	200 250		10
Pegasus Gold	C $29⅝	Opt Vol		55
NV $25		$5⅛ $6 $6⅛	10	273
$26	P	95 115 100	10	114
$28		370 395 400	5	54
$28	P	165 185 170	20	145
$30	P	265 290 250	10	70
Petro-Canada	C $12⅛	Opt Vol		40
SP $12		90 110 95	10	565
DC $10		300 225 300	10	340
$13		80 95 80	8	97
MR $13		130 140 130	12	217
Placer Dome	C $27⅜	Opt Vol		257
SP $20		$7¼ $7½ $8⅛	17	147
$22		$5¼ $5½ $5¼	70	188
$24		325 350 375	13	482
$25		240 265 290	45	258
$27	P	75 95 75	20	72
$28		50 70 70	10	246
DC $23	P	75 95 70	10	65
$26		330 355 360	2	64
$27		275 300 315	10	143
$29		190 215 215	17	63
JA $25		425 460 475	13	202
$26		375 400 390	10	480
$28	P	305 330 310	20	20
Placer Leaps 95	C $27⅜	Opt Vol		58
JA $13		15¼ 15¾		150
$13	P	15 40		137
$15		13⅛ 14⅛		440
$15	P	35 60		118
$20		$9⅞ 10¼ $10	36	752
$20	P	135 160 140	10	143
$25		$7⅛ $7⅜ $7	12	917
$25	P	330 380		134
$30		495 $5½		353
$30	P	$6 $6½		111
Placer Leaps 96	C $27⅜	Opt Vol		
JA $20		11⅛ 12⅛		20
$20	P	190 240		
$25		$8⅛ $9⅛		1
$25	P	370 470		
$30		$6½ $7½		37
$30		P$6⅜ $7⅜		
Power Corp Cda	C $18	Opt Vol		30
NV $17		110 135 115	20	233
FB $17		135 160 135	10	18
Quadra Logic	C $11½	Opt Vol		20
DC $10		200 220 210	20	100
Ranger Oil Cda	C $6⅛	Opt Vol		103
OC $6		60 75 70	10	240
$6	P	10 30 15	10	195
JA $6		105 115 105	3	98
$7		30 40 30	80	1059
Rogers Com Cl B	C $21⅛	Opt Vol		60
JA $22		105 125 105	60	94
Royal Bk Cda	C $27½	Opt Vol		116
SP $28	P	50 75 65	40	70
OC $28		50 65 50	30	599
$28	P	85 110 60	10	55
JA $26	P	55 65 45	35	177
$30		35 55 50	6	1146
Royal Bk Lps95	C $27½	Opt Vol		3
JA $20		$7½ $8		904
$20	P	2 25		100
$25		440 470		479
$25	P	85 125		30
$30		150 170		810
$30	P	295 345 280	3	30
Royal Bk Lps96	C $27½	Opt Vol		
JA $25		500 $5½		44
$25	P	135 185		12
$30		255 275		460
$30	P	340 360		
$35		100 130		44
$35		P$7½ $8½		
Royal Oak Mines	C $5⅛	Opt Vol		48
DC $7		45 55 45	40	60
Sask Oil Gas	C $11⅛	Opt Vol		18
NV $12		50 65 45	10	20
Sceptre Res.	C $12½	Opt Vol		68
OC $13		40 60 40	60	120
Seagram Co.	C $35⅛	Opt Vol		28
OC $35	P	60 85 90	10	243
JA $37½		130 150 125	10	655
Seagram Lps 95	C $35⅛	Opt Vol		12
JA $30		$7⅛ $7⅝		
$30	P	20 70		1
$35		400 450		68
$35	P	180 210		255
$40		200 250		19
$40	P	465 500		20
Seagram Lps 96	C $35⅛	Opt Vol		
JA $30		$8⅛ $8⅜		40
$30	P	65 115		10
$35		$5½ $5⅜		26
$35	P	255 285		566
$40		325 360		103
$40		P$5⅛ $5½		30
Silver US$	C 457	Opt Vol		20
DC $5		17 22 25	20	103
SHL Systemhous	C $13⅛	Opt Vol		30
DC $16		60 80 60	20	172
TransCan Lps95	C $21⅛	Opt Vol		184
JA $16		$5⅜ $5⅜		
$16	P	5 25		
$18		370 395		260
$18	P	25 45		45
$20		230 255		84
$20	P	85 110		10
$22		135 160		57
$22	P	165 185		26
TransCan Lps96	C $21⅛	Opt Vol		
JA $18		410 435		154
$18	P	45 70		
$20		290 315		100
$20	P	100 125		
$22		195 220		66
$22	P	180 205		
TD Bank	C $20	Opt Vol		28
DC $19		150 175 150	10	1463
$21		35 40 40	10	30
JA $20		95 100 95	8	1146
TD Bank Leap95	C $20	Opt Vol		13
JA $15		$5⅞ $6 $5¾	10	825
$15	P	9 55		62
$20		160 195 175	3	852
$20	P	115 165		70
$25		40 90		
$25		P$5½ $6½		
TD Bank Leap96	C $20	Opt Vol		
JA $15		$6⅜ $7		30
$15	P	25 75		
$20		295 300		145
$20	P	165 215		40
$25		110 145		50
$25		P$6¾ $6⅞		
TSE 35 Index	C$206.85	Opt Vol		1028
SP $195	P	3 20 10	10	524
$197	P	15 35 25	60	620
$200		$5½ $6 $6⅛	2	282
$200	P	40 60 50	50	1178
$202	P	80 100 100	65	257
$205		190 210 200	98	674
$205	P	150 170 165	86	618
$207		80 100 95	24	164
$207	P	285 315 295	5	85
$210		30 35 45	20	167
OC $195	P	55 75 70	28	54
$200	P	135 155 135	25	52
$202		$5¼ $5½ $5½	10	20
$205	P	275 295 290	10	83
DC $200	P	265 295 270	1	240
$205	P	415 455 445	6	72
$210		285 315 300	13	20
$210		P$6⅜ $6⅞ $6⅜	10	28
MR $205		P$5½ $6 $5¾	505	505
TSE 35 Tips	C$20.70	Opt Vol		20
DC $20	P	20 30 20	10	156
$21		50 60 55	10	20
Total des contrats:				7176
Valeur totale:				292633

OBLIGATIONS

TORONTO (PC) — La valeur des obligations était généralement à la hausse, hier, sur le marché des obligations, au cours d'une séance d'échanges modérée.

Le court terme gagnait 15 ¢. Le moyen terme, les émissions provinciales et les émissions corporatives étaient à la hausse de 30 ¢. Le long terme gagnait 50 ¢.

L'argent au jour le jour était disponible à un taux de 4¾ %.

RBC Dominion Securities a fourni ces chiffres.

GOUVERNEMENT FÉDÉRAL	Prix	Rend.	Chang.
Cda 7 15Sep94	101.52	5.45	-0.15
Cda 7.00 15Mar95	102.07	5.56	-0.20
Cda 8¼ 1Nov95	104.85	5.82	-0.30
Cda 6 1Feb96	100.30	5.86	-0.25
Cda 6½ 1Aug96	101.50	5.92	-0.30
Cda 8¼ 1Mar97	106.45	6.16	-0.25
Cda 7½ 1Jul97	104.50	6.15	-0.25
Cda 6¼ 1Feb98	100.40	6.14	-0.25
Cda 9½ 1Oct98	113.45	6.34	-0.25
Cda 9¼ 1Dec99	113.92	6.49	-0.20
Cda 9¾ 1Jun01	117.42	6.80	-0.15
Cda 9½ 1Oct01	116.12	6.86	-0.15
Cda 9¾ 1Dec01	118.00	6.84	-0.15
Cda 8½ 1Apr02	110.90	6.79	-0.15
Cda 10 1May02	119.87	6.90	-0.15
Cda 7½ 1Jun03	103.65	6.73	-0.15
Cda 10¼ 1Feb04	124.05	6.95	-0.20
Cda 10 1Jun08	123.00	7.40	-0.20
Cda 9½ 1Jun10	119.30	7.45	-0.15
Cda 9 1Mar11	115.15	7.43	-0.15
Cda 10¼ 15Mar14	128.05	7.54	-0.10
Cda 9¾ 1Jun21	125.60	7.53	-0.05
Cda 9¼ 1Jun22	119.70	7.55	-0.10
Cda 8 1Jun23	106.60	7.44	-0.50
PROVINCES			
Alta 7 20Aug97	102.22	6.35	-0.25
Alta 7.75 4Feb98	104.87	6.45	-0.25
B.C 7.00 2Mar98	102.17	6.43	-0.25
B.C 9 9Jan 02	110.87	7.23	-0.10
B.C 23Aug13	106.20	7.87	-0.10
B.C. 8¾ 19Aug22	109.07	7.94	-0.05
Hy Que 9¼ 2Dec96	108.27	6.36	-0.30
Hy Que 10.88 25Jul01	120.22	7.43	-0.15
Hy Que 11 15Aug20	129.62	8.24	-0.15
Hy Que 9.63 15Jul22	114.82	8.26	-0.15
Man 6¾ 24Aug95	101.97	5.66	-0.20
Man 9¼ 21Mav97	109.02	6.46	-0.30
Man 7.88 7Apr03	104.05	7.27	-0.20
Man 10½ 5Mar31	128.85	8.05	+0.50
N.B 7.00 17Mar98	102.00	6.48	-0.25
N.B. 8.38 26Aug02	107.15	7.27	-0.10
Nfld 10.13 22Nov14	115.07	8.56	-0.05
NS 9.60 30Jan22	115.05	8.22	-0.05
Ont H 10.88 8Jan96	110.10	6.14	-0.20
Ont H 9.63 3Aug99	113.07	6.88	-0.20
Ont H 8.63 6Feb02	107.67	7.38	-0.10
Ont H 9.00 24Jun02	110.17	7.40	-0.10
Ont H 8.90 18Aug22	108.42	8.13	-0.05
Ont 8.75 16Apr97	107.12	6.49	-0.25
Ont 8.00 11Mar03	104.51	7.33	-0.09
Ont 9.50 13Jul22	115.02	8.13	-0.05
PEI 9¾ 30Apr02	112.52	7.73	-0.10
PEI 11 19Sep11	124.25	8.37	-0.15
Que 8.00 30Mar98	105.42	6.60	-0.25
Que 10.25 7Apr98	113.82	6.69	-0.25
Que 10.25 15Oct01	116.80	7.44	-0.15
Sask 8.13 4Feb97	104.05	6.76	-0.25
Sask 9.60 4Feb22	112.15	8.46	-0.05
TorMet 10.38 4Sep01	117.60	7.41	-0.10
SOCIÉTÉS			
Avco Fin 2Mar98	105.62	7.01	-0.25
Bell 9.5 15Jun02	113.17	7.42	-0.12
Bell 9.7 15Dec32	116.62	8.26	-0.12
Bell Cda Ent 7.13 1May98	101.75	6.67	-0.25
BC Tel 9.65 8Apr22	116.87	8.12	-0.12
Bk Of Mont 8.50	105.75	6.73	-0.25
Bk Of NS 8.10 24Mar03	104.87	7.37	-0.25
C Utl 9.40 1May23	114.25	8.12	-0.12
Imasco 8.83 23Jun03	105.87	7.51	-0.25
Molson Co 8.20 11Mar03	105.00	7.46	-0.12
Molson Co 9.10 11Mar13	108.12	8.25	-.-
Nrth Tel 7.45 10Mar98	102.62	6.76	-0.25
Nova Cor 8.30 15Jul03	104.62	7.61	-0.12
Oshawa Group 8.25 30Jun03	105.62	7.43	-0.25
Royal Bank 10.50 1Mar02	119.12	7.42	-0.12
TelGlobe 8.25 20Jun03	105.75	7.50	-0.25
Thomson Corp 7.90 17Sep02	102.87	7.45	-0.25
Transcda Pip 9.45 20Mar18	112.50	8.25	-0.12
Union as 8.75 3Aug18	103.87	8.37	-.-

TITRES AU COMPTOIR

Titres	Vol.	Haut	Bas	Fer.	Chan.
Avl Infor	1000	45	45	45	+5
Advantex	6083	65	65	65	
Algoma Stl	3217	125	110	120	
Angoss sft	186000	125	115	125	+10
Aronos M	9000	85	80	85	
Asquith	5000	20	20	20	-5
Ateba	5000	7	7	7	
BCI A	9950	50	45	50	
Batery Tec	28525	$6	5¾	6	
Bedfrd C B	700	115	115	115	
Bioniche	3100	390	370	390	+15
Bone H w	2780	19	19	19	
Canmine	53000	47	45	47	
Canfibre G	23550	260	240	250	+20
Canuc Res	42000	8	8	8	+2
Castle Cap	96500	162	155	156	-7
Chocolat B	10000	75	75	75	+5
Com Ind	1400	40	40	40	-10
C Tonka	15900	425	425	425	
Cree Lake	10400	100	100	100	
Cree Lk W	10000	5	5	5	
Cuda Cons	13600	$5½	5	5½	-½
Delayed D	2150	110	110	110	-35
Dime Res	24650	100	95	100	+5
Dovetec C	250	110	110	110	
Empire oil	300	400	400	400	
Em Co B	50	$20½	20½	20½	
Envirotret	14460	120	110	115	
Eros Fin	5000	210	200	210	+10
Euro Dsny	1000	$12½	12½	12½	+¼
Euro Nev W	700	$7¾	7¾	7¾	-¼
Euro Nev A	150000	$6	6	6	
Evans H	83500	235	225	235	+15
Exray Res	20000	10	10	10	
Exxodon	35712	440	415	440	+10
Falcon Grp	179000	35	10	10	-30
Findore	7000	25	25	25	-5
F Sports Int	3000	32	32	32	
Flowermn	1000	40	40	40	+10
Fost Brew	4375	100	100	100	
Franco N W	2200	$20	18½	19½	-1
Franco W A	200	$16½	16½	16½	-1
Geomaque	139000	90	83	86	+1
Geomaq wt	31000	35	33	33	
Gitennes E	21500	60	50	52	+2
Glen Auden	44000	25	25	25	-1
G Eagl Cap	1300	130	130	130	+20
Gracefield	1550	40	40	40	
Grn Line B	14000	36	35	36	-1
Gregor G	32000	57	54	57	+7
Halozone T	101130	$6¼	5¾	6¼	+¼
In Flight	45380	240	235	235	-5
I Horizn 87	2	$1300	1300	1300	+100
I Horizn 88	26	$37	37	37	-3
I Horizn 89	1298	$37	37	37	-½
I Horizn 90	100	$50	50	50	
Innogis	15000	135	130	130	
Inov Tech	13353	100	85	95	-5
Int larder	5000	38	38	38	+1
Intl Maggie	13500	40	37	40	+2
Interquest	378730	208	190	205	+15
Interstar M	1900	113	113	113	+3
Is Tel 77	250	$20¼	20¼	20¼	-¾
Kinova H C	5000	104	104	104	+4
Lenox Ply	4200	345	345	345	
Lucas G B	6000	140	140	140	
Lyndex E	2000	145	145	145	-2
Macdonald	39500	18	17	17	-2
Madsn Av S	3700	100	100	100	-35
Mad Grant	1500	2	2	2	
Megalode	14760	210	190	210	
Megasol C	77900	90	90	90	
Merbank C	10000	50	50	50	+8
Miramr W	575000	$6	6	6	
Mtn Beavr	2950	50	50	50	+20
Nationsbk	3770000	$50⅛	50	50⅛	-1⅛
N Niagara	5000	60	60	60	-10
Network	12000	285	270	285	+20
Nthfld A	200	75	75	75	-25
Nuinsco R	5000	20	20	20	
Optimal R	9050	50	30	50	-30
Ottawa Str	3000	30	30	30	
Pallet P	5000	40	40	40	-15
Panthco R	6000	80	80	80	
Phoenix F	116000	40	37	40	+2
Pinetree C	75200	300	280	290	+5
Plcr Pac	1500	270	270	270	-10
Polysteel B	1000	15	15	15	
Print Thre	88525	143	140	143	
Rik Expl A	11000	75	70	70	+5
Rto Entprs	157000	140	135	135	-10
Regal Gld	5700	240	225	240	+30
Reg Cbisys	200000	155	150	155	+5
Rocklite	44675	175	139	175	+16
Romfield	13500	55	53	55	+1
Rusty Lake	28750	158	140	158	
Sedona Ind	103000	60	55	57	+2
Selby grn	1000	125	125	125	
Solex Cap	3000	190	135	190	
S Arizona	60000	12	11	12	+2
Spectral	31600	$34¼	32½	34¼	+1½
Spectrl W	8600	$24	23¼	24	+1
Star Data	2200	$5½	5	5½	
Star Group	62800	105	100	105	+5
Sunburst R	11000	17	14	17	+2
Taylor R	3200	300	300	300	
Tempitn 92	150	$65	65	65	
Torvalon C	1900	20	20	20	
Tripleplay	25235	130	90	130	
Vrd Enter	200	250	250	250	-50
Valavaara	31970	145	120	130	
White Str	8500	43	40	40	-5
Wye Res	15300	33	30	30	-3
Total du volume:					7,603,536

assistez à

COLLECTIONS
COUTURIERS
QUÉBECOIS

ET PARTICIPEZ AU CONCOURS DE LA VILLE DE QUÉBEC

"VOTRE COLLECTION PRÉFÉRÉE !"

Les 20, 21 et 22 septembre
à 20 heures
au centre récréatif des Galeries de la Capitale

POUR PARTICIPER :

Remplissez le bulletin inséré dans le programme de la soirée en y indiquant votre collection préférée.

Le designer créateur qui aura été choisi par le public recevra une plaque honorifique.

À GAGNER :

un vêtement
du designer qui
aura mérité
la faveur du public
d'une valeur de 400 $

Billet : 18 $ (taxes incluses)

UNE PRODUCTION
LE SOLEIL

VILLE DE québec

OFFICE MUNICIPAL
DE DÉVELOPPEMENT ÉCONOMIQUE
DE QUÉBEC O/M/D/E/Q

FONDS MUTUELS

Membres de l'IFPC

-A.P.P.Q.
ynEquilibre 12.14
ABC Funds
ynFully-Mgd 7.30
ynFund-Value 8.25
Admax Regent Group
oA.AmerPerf C$ 4.99
uoA.AmerPerf US 3.76
oA.Asset All 11.85
yoA.Cdn Income 5.23
oA.Cdn Perf 5.98
oA.GloHlth C$ 4.96
uoA.GloHlth U$ 3.74
oA.Poly Perf 5.20
oA.US Poly C$ 5.42
uoA.US Poly U$ 4.09
oR.Europa 9.73
oR.Intl 5.99
oR.Korea 10.02
oR.Nippon 12.52
oR.Tiger 11.80
oR.World Inc 12.23
AGF Group
oAGF Asian 10.55
oAmer Grth 9.92
xoCdn Bond 5.51
oCdn Equ 10.73
oCdn Res 17.03
oConv Inc 9.90
Corp Inv 13.50
Crp Inv Stk 9.45
xoGlobal 10.96
oGrth Equ 19.06
xoHiIncome 9.93
oJapan 5.89
oSpecial 9.14
oUS Income 11.30
AIC Group
oAdvantage 19.55
oValue 15.70
All-Canadian
Capital 11.18
zCompound 15.43
Consumer 3.50
Resources 3.82
Altamira
nAltaFund 17.26
ynAsia Pacific 12.92
nBalanced 13.88
nBond 13.38
nCapital Gwth 12.42
nDiversifd 10.77
nEquity 34.27
nEuropean Equ 10.01
nGlobal Bond 10.10
nGth & Inc 7.25
nIncome 8.07
nRecovery 10.22
nResource 17.14
nST Global Inc 12.24
nSelect Amer 19.09
nSpecial Gro 17.32
nUS Larger Co 10.93
Associate Investors
xgAssoc Inv 7.56
Bank of Montreal
nFC Allocation 11.65
nFC Bond 12.02
nFC Equ Index 11.93
nFC Growth 10.21
nFC Intl Gth 12.94
nFC Itl Bond 10.00
nFC Mortgage 12.17
nFC Resource 10.69
nFC SpecGth 10.20
nFC US Gth 10.60
-Barreau Du Quebec
ynEquilibree 11.21
ynObligations 10.79
Beutel Goodman
nAmer Equity 7.19
nBalanced 11.81
nCdn Equity 10.96
nIncome 11.60
nIntl Equity 6.97
BNP (Cda) Funds
ynActions 29.64
ynObligations 11.01
Bolton Tremblay
BT Bond 5.74
BT CdaCum 18.33
BT Income 9.21
BT Intl 9.04
BT Taurus 6.12
oLdmk Ame 6.55
oLdmk Bal 5.55
oLdmk Bond 5.86
oLdmk Cdn 7.08
oLdmk Intl 7.56
oLdmk NTAA 5.38
oLdmk Resource 25.29
oLdmk SmCap 7.78
oLdmk WTAA 5.68
BPI Capital Management
oAmer Equ Gth 18.00
xoCdn Bond 10.84
oCdn Equity 12.88
oGloSmallCo 12.62
oGlobal Bal 12.30
oGlobal Equ 15.78
oOne Decision 13.32
Bullock Group
oAmerican C$ 23.09
uAmerican U$ 17.40
oAsset Strat 11.77
oCIF 6.92
oGrowth 3.52
Caldwell Securities
ygAssociate 5.51
ygInternational 5.02
-Calpa
nGyro Bond 11.29
nGyro Equity 13.73
-Camaf
ynCamaf 10.69
Canada Trust
ynCTIF Equity 73.73
ynCTIF Income 10.87
nEv Amerigth 10.61
nEv Balanced 14.30
xnEv Bond 11.93
ynEv Intl 19.29
nEv Nor Amer 36.21
ynEv RSP Mtg 59.47
nEv Spec Equ 19.30
nEv Stock 14.57
nEv US Equity 14.76
ynRSP Equity 156.30
ynRSP Income 75.08
Canadian International
oCdn Balanced 6.32
xoCdn Bond 5.28
oCdn Growth 6.46
oEmrg Mkt 7.50
oEuropean 5.56
oGlob Bd RSP 5.00
oGlob Eq RSP 5.00
oGlobal 9.00
oNorth Amer 7.34
oPacific 14.06
xoWorld Bond 5.39
osect Amer 8.87
osect Cdn 4.82
osect Em Mkts 6.31
osect European 5.70
osect Global 9.22
osect Nth Amer 6.43
osect Pacific 9.66
osect Resource 9.33
osect Sht-Term 6.63
-Cdn Natural Resources
yCan Nat Res 6.23
-Capstone Group
nInternat'l 7.49
nInvestment 7.14
Century
DJ 10.73
Chou Associates Mgmt
yAssociates 30.32
yRRSP 11.09
Church Street
ynBalanced 12.43
ynEquity 12.17
ynIncome 11.01
CIBC Funds
nBalanced 12.61
nCIBC Cap App 17.08
nCIBC Equ Inc 11.41
nCdn Bond 12.15
nCdn Equity 11.67
nGlobal 14.25
nMortgage 12.15
nUS Equity 12.40
Clean Environment
oBalanced 6.82
oEquity 6.93
-Concorde
yoCroissance 5.72
yHypotheques 10.69
yoRevenu 11.07
Confederation Group
Growth 8.28
yxMortgage 5.25
Counsel Group
ygReal Estate 18.83
-CSA Management Limited
Goldfund 7.39
Goldtrust 7.89
Cundill Group
Security 13.67
Value 14.64
Desjardins (Fonds)
ynActions 20.96
ynEnviro 11.13
ynEquilibre 12.01
ynHypotheques 4.58
ynInternat'l 24.82
ynObligations 5.17
-Dominion Equity
ynDomequity 14.05
Dynamic Group
oDyn Amer C$ 9.87
uoDyn Amer U$ 7.44
oDyn Cdn Gro 10.29
xoDyn Div Gro 4.56
xoDyn Dividend 5.49
oDyn Europe 10.07
oDyn Fd Cda 19.80
oDyn Glo Bond 5.86
oDyn Green 5.95
oDyn Income 5.47
oDyn Intl 6.44
oDyn Mgd Ptfl 9.04
oDyn Partners 7.70
oDyn Prec Met 1.86
oDyn Str Bon 10.90
Elliott & Page
EP AmerGth 12.37
oEP Bal 11.55
oEP Bond 9.26
oEP Equ 13.09
Ethical Funds
oBalanced 11.37
oGrowth 7.02
oIncome 10.35
oN.A.Equity 16.26
Ficadre (Fonds)
ygActions 12.58
ygEquilibre 11.63
ygObligations 11.33
Fidelity Investments
oAsset Mgr C$ 11.46
uoAsset Mgr U$ 8.64
oCap Buildr 17.57
oEuropGth C$ 11.94
uoEuropGth U$ 9.00
oFarEast C$ 18.85
uoFarEast U$ 14.21
oGov't Bond 12.09
oGr & Inc 13.85
oGthAmer C$ 19.82
uoGthAmer U$ 14.94
oIntl Ptf C$ 16.84
uoIntl Ptf U$ 12.69
oJapanGth C$ 10.47
uoJapanGth U$ 7.89
oN.A.Inc C$ 10.74
uoN.A.Inc U$ 8.09
Finsco Funds
yGlobal 14.12
xJF Bal 9.90
xJF Bond 10.29
JF Cdn Equ 11.01
JFAmerEq C$ 14.98
uJFAmerEq U$ 11.29
-First Marathon Securities
nMarathonEqu 7.65
-Friedberg Com. Mgmt
yzDouble Gold 3.56
yzPrec Metals 8.96
GBC Funds
ynBond 11.84
ynCanada 13.21
ynN.A. Growth 5.71
Global Strategy
yoCanada Gwth 18.78
oDivr Amer 12.32
oDivr Bond 12.09
oDivr Europe 17.74
yoDivr Growth 10.84
oDivr Savings 10.16
yoEurope 11.12
oFar East 15.02
yoGlobal Fund 19.93
yoIncome Plus 17.73
yoReal Estate 8.69
oUS Gth C$ 15.88
uoUS Gth U$ 11.99
oWorld Bond 11.60
Guardian Group
oAmer Equity 10.36
oBalanced 17.67
oCanada Bond 10.34
oCdn Equity 5.88
oDiversified 6.01
oEnterprise 12.34
oGlo Equity 4.94
oGth Equity 8.24
oIntl Income 10.17
zNorth Amer 8.26
zPacific Rim 19.63
oPfd Div 9.19
zVantage US 5.30
-Guardian Timing Services
yoCdn Protect 12.99
ygFirst Amer 12.16
yProtect Amer 12.66
Hodgson Roberton Laing
nHRL Balanced 11.07
xnHRL Bond 10.02
nHRL Canadian 9.30
nHRL Overseas 13.70
Hongkong Bank Can.
ynBalanced 12.97
ynEquity 14.95
ynMortgage 10.27
Hyperion Funds
oHyp Asian 16.19
oHyp Euro 11.74
oHyp Fixed 12.16
oHyp Mngd 12.54
oHyp SMM Cdn 9.96
uoHyp SMM US 9.62
oHyp Val Line 16.05
-Integra Cap
Balanced 12.70
InvesNat Banque Nationale
nAct-Eqty 6.46
unAm Act-Equ 10.63
nEqu-Bal 5.86
nEur Act-Equ 10.63
xnHypo-Mort 10.45
xnOblig-Bond 5.56
Investors Group
gBond 4.90
Cdn Equity 8.72
xDividend 10.86
European 6.21
Global 7.88
gGlobal Bond 5.41
Growth 7.53
Growth Plus 6.56
gIncome 5.57
Income Plus 5.59
Japan Grth 17.72
gMortgage 5.17
Mutual 9.89
xNorth Amer 12.21
Pacific Intl 9.17
yREal Property 4.71
REtirement 11.43
Retire Grth 6.39
Retire Plus 6.10
Special 16.00
Summa 5.75
US Growth 19.33
World Gth 6.30
Jones Howard Group
oJH Amer C$ 12.73
uoJH Amer U$ 9.59
oJH Balanced 14.95
oJH Bond 11.40
oJH Fund Ltd 13.11
-LaSalle (Fonds)
yoEquilibree 5.98
Laurentian
oAmer Equity 8.79
oCdn Balanced 6.18
oCdn Equity 7.13
oCom'wealth 7.99
oDividend 8.18
oGlo Balanced 6.50
oGovt Bond 5.64
oIncome 4.63
oInternat'l 10.29
oSpec Equity 6.47
-Leith Wheeler
yBalanced 12.25
M. K. Wong Group
ynLotus Equity 12.48
ynLotus Fund 14.65
Mackenzie Industrial
gInd Amer C$ 11.29
ugInd Amer U$ 8.51
gInd Mort Sec 1.42
xgIndust Bal. 6.19
xgIndust Bond 12.46
gIndust Div 9.88
gIndust Eq 24.89
gIndust Future 6.94
gIndust Global 7.45
gIndust Gwth 15.51
gIndust Hor 6.26
gIndust Inc 9.84
gIndust Pens 5.16
gIndust SCP 12.44
Indust USEG 6.69
gMack Eq 2.21
Mackenzie Ivy
oAmerican 10.65
xoBond 10.25
oCanadian 11.00
gCap Pro 10.54
Mackenzie Sentinel
nAmer Eq C$ 10.99
unAmer Eq U$ 8.28
xCda Bond 11.46
Cda Equity 10.70
nGlobal 10.83
Mackenzie Universal
oAmerican 12.52
xoCdn Bnd 6.38
xoCdn Equity 12.83
oCdn Res 11.12
-Marlboro
yMarlboro 5.90
MD Management
ynMD Balanced 11.54
ynMD Bond 16.55
ynMD Dividend 10.48
ynMD Equity 10.75
ynMD Gth Inv 6.45
ynMD Money 56.22
ynMD US Equity 12.88
ynMDR.A 12.24
ynMDR.B 11.42
-Middlefield Group
ynGrowth 16.36
MOF Group
yMultiple Opp 3.88
ySpecial Opp 1.47
Montreal Trust Group
ynBalanced 12.26
ynDividend 9.63
ynEquity 29.19
ynIncome 9.66
ynInternat'l 32.74
ynMortgage 10.45
ynTotal Return 12.65
-MTC Group
yzGrowth 10.41
Mutual Group
Amerifund 13.87
xBond Fund 11.79
CIF 9.60
Diversifd 25 13.24
Diversifd 40 14.58
Diversifd 55 14.52
Equifund 14.57
nPremier Amer 10.69
nPremier Blue 11.20
xnPremier Bond 10.75
nPremier Gth 13.11
nPremier Itl 10.91
xnPremier Mor 10.15
Natcan Banque Nationale
nAct-Equ CDN 11.37
unAct-Equ US 10.70
nDividendes 10.62
xnOblig-Bond 10.18
National Trust
ynAmerican Eq 12.14
ynBalanced 12.71
ynDividend 10.79
ynEquity 12.35
ynIncome 12.10
ynMortgage 10.30
ynSpecial Equ 14.09
-Noram
yCanadian 7.75
yInternat'l 11.21
N. Amer Trust/Cornerstone
nBalanced 6.00
xnBond 5.65
nCdn Growth 6.23
nGlobal 10.11
nUS Fund 19.02
-O.I.Q. Ferique
ynActions 33.24
ynEquilibre 38.53
ynMM 33.68
ynObligations 37.17
OHA Group
ynBalanced 11.39
ynBond 11.50
ynCdn Equity 15.07
ynForeign Equ 10.46
Ontario Teachers Group
ynBalanced 13.01
ynDiversified 11.65
ynGlobal Value 12.47
ynGrowth 12.72
ynMortgage 11.67
-Optima Strategy
oEquity 6.44
oIncome 5.14
oShTerm 5.10
-Orbit Group
yWorld 6.60
PHN Group
nBal Pens Tr 12.93
nBalanced 11.95
nBond 9.59
nCanadian 24.39
nDiv Inc 17.40
nN.A. Equity 12.54
nPooled 41.68
nRRSP 13.74
nUS Equity 45.03
nUS Pool PEN 152.26
Vintage Fd 22.20
-Portfolio Plus
yCapital Pres 10.82
-Prenor Trust
yzTeach RSP Eq 137.71
-Pret et Revenu
ynAmericain 43.65
ynCanadien 11.61
ynFonds H 5.43
ynObligations 11.36
ynRetraite 33.74
-Princor Funds
yuzGrowth 29.45
yuzWorld Inc 6.39
-Private Investors Mgmt
gPIT 10.04
-Prosperity Capital
oAmer Perf 10.96
Prudential Group
Diversified 6.95
Dividend 5.45
Growth 11.41
Income 5.76
Natural Res 13.28
Prec Metals 7.60
Pursuit Group
yuAmerican 7.32
yCdn Equity 18.54
yIncome 10.52
-REA Inc (Fonds d'Inv)
ygIDEM 11.78
-Research Cap Corp
yzEuro 8.25
Royal Trust Group
nAdv Balanced 12.65
nAdv Growth 13.13
nAdv Income 11.70
nAmerican C$ 12.69
unAmerican U$ 9.56
nAsian Growth 10.49
nBond 10.44
nCanadian 13.58
nCdn Sp Gth 14.14
nEnergy 17.15
nEuro Growth 10.33
nGth & Inc 9.65
nInt'l Bond 13.02
nJapanese 16.64
nMortgage 10.98
nPrec Metals 12.72
ynReal Estate 8.90
nZweig Gth C$ 13.63
unZweig Gth U$ 10.27
Roycom Group
ygSummit RF 11.34
ygSummit TDF 12.12
RoyFund Group
nBalanced 6.92
nBond 5.72
nCdn Growth 14.21
nDividend 11.45
nEquity 25.13
nIntl Equity 12.12
nIntl Income 11.10
ynMortgage 10.95
nU.S. Equity 15.11
Sagit Group
oCam Ame Gro 6.08
oCam American 13.50
oCam Balanced 8.99
oCam Global 8.66
oCam Growth 11.08
oCam Pacific 5.45
oCam Resource 4.82
oCam Spe Equ 12.27
oTC Bond 10.48
oTC Equ 8.49
oTC Inc 5.10
oTC Pension 13.98
Saxon Group
nBalanced 10.15
nSmall Cap 11.50
nStock 10.36
nWorld Gwth 15.20
Sceptre Funds
ynAsian Gth 11.03
ynBalanced 13.81
ynBond 12.21
ynEquity 14.65
ynInternat'l 20.99
Scotia Funds
nAm Eq Gth 9.71
xunCanAm Inc 10.61
nCdn Eq Gth 12.60
xnDIF 10.61
xnIncome 10.46
nMortgage 10.39
nStock Bond 11.20
SNF (Fonds)
ygActions 7.28
ygEquilibre 10.33
ygObligations 10.63
Spectrum
oCdn Equity 10.86
oDiversified 11.52
xoDividend 11.44
oGovt Bond 12.23
oInterest 10.70
oIntl Bond 11.17
oIntl Equity 12.30
Standard Life
ynBalanced 10.95
ynBond 10.56
ynEquity 11.40
Strata Funds
ynCanadian 10.27
ynGovt Bond 10.38
yGrowth 13.04
yIncome 11.60
yStrata-40 12.68
yStrata-60 12.99
ynTactical 10.36
Talvest Funds
oBond 11.29
oDiversified 6.83
oForeign Pay 5.61
oGlo Divrs 7.71
oGlo Growth 5.88
oGrowth 10.62
oIncome 11.36
oUS Divers 6.32
oUS Growth 19.77
TD Green Line
nCdn Balanced 11.77
nCdn Bond 11.74
nCdn Equity 13.64
nCdn Index 6.44
ynEmrg Mkts 13.17
ynGloGov Bond 11.11
ynIntl Equity 12.78
ynMortgage 11.36
unUS Index 8.42
TD FuturLink
nFL Cdn Gth 12.25
nFL GovtBond 11.33
nFL Income 12.23
ynFL Mortgage 10.92
nFL Select 11.69
Templeton Group
Balanced 5.99
oEmurg Mkts 7.18
oGlo Small Co 8.18
oGlobal Inc 10.81
oGrowth C$ 7.14
uoGrowth U$ 5.38
xoHrtge Bond 5.38
oHrtge Retmnt 5.40
oIntl Stock 8.14
Top 50 Group
yTP50 Cdn Equ 10.55
yTP50 T-B/Bnd 5.65
yTP50 US Equ 13.34
-Total Return
ynTotal Return 1.39
Tradex
ynBond 10.59
ynEquity 8.60
Trimark Group
oAmericas 5.18
TRIMARK 16.67
TRi Cdn 15.55
TRi IncGth 6.63
gTRi SelCda 7.13
oTRi SelGth 8.57
oTri SelBal 6.72
oTri SelCdGth 6.28
Trust General
ynAct Amer 31.68
ynAct Cdn 26.85
ynCroissance 18.47
yxnEquilibre 11.10
yxnHypotheques 11.18
yxnInternat'l 15.85
yxnMM 10.11
yxnObligations 11.03
20/20 Group Financial
oAggr Growth 11.34
yoAmerican 15.20
oAsia Pacific 11.08
oCdn Asset A 4.44
oCdn Growth 14.38
oDividend 11.51
oIncome 10.15
oUS Growth 23.89
oWorld 13.51
oWorld Bond 10.61
United Group
oAccumulative 14.51
oAmerican C$ 10.99
ugAmerican U$ 8.28
oCdn Equity 16.01
oCdn Growth 16.97
oGlobal 13.53
yoMortgage 5.34
oP'folio Fds 13.62
oP'folio RSP 13.13
oSecurity 4.97
oVenture 10.39
University Avenue Funds
nBond 10.64
nCanadian 14.92
nGrowth 11.12
-Vision Europe (Fonds)
gVision Euro 12.08
-Western Growth
yzWestrn Grth 5.98
-Working Vent Cdn
ygWorking Vent 12.35
yuImoneymkt

Marchés financiers

Admax Regent Group
oA.Cash Prf 2.49 2.52
AGF Group
oMMF 3.46 3.52
uoUS MMF 2.67 2.71
Bank of Montreal
nFC MMF 3.65 3.72
nFC T-Bill 3.35 3.41
Beutel Goodman
ynMMF 4.53 4.63
BNP (Cda) Funds
ynMM 3.49 3.55
yunMM US 1.83 1.85
Bolton Tremblay
BT Mon 3.90 3.98
gLdmk ST Int 3.18 3.23
BPI Capital Management
xnMMF 3.65 3.72
Canada Trust
nEv MMF 3.40 3.46
Canadian International
xoMMF 3.92 4.00
-Capstone Group
xnCash 4.02 4.10
Church Street
xnMMF 4.29 4.38
CIBC Funds
nCdn TBill 2.92 2.96
nMMF 3.02 3.07
nPrem TBill 3.44 3.50
unUS MMF 2.08 2.10
Clean Environment
oMMF 3.90 3.98
-Concorde
yoMM 4.35 4.44
Desjardins (Fonds)
ynMM 3.96 4.04
Dynamic Group
oDyn MMF 3.63 3.70
Elliott & Page
nEP Mon 4.05 4.13
Ethical Funds
xoMMF 3.79 3.86
Ficadre (Fonds)
ygMM 3.23 3.28
Fidelity Investments
oShrt Asset 3.08 3.13
Finsco Funds
xMMF 3.66 3.73
xT-Bill 3.50 3.56
xuUS MMF 2.05 2.07
GBC Funds
ynMMF 3.77 3.84
Global Strategy
ygT-Bill 4.05 4.13
ugUS Savings 2.53 2.56
Guardian Group
oSh Term Mny 3.78 3.85
uoUS MMF 2.57 2.60
Hodgson Roberton Laing
xnHRL Inst $$ 4.38 4.48
Hongkong Bank Can.
ynMMF 3.91 3.99
InvesNat Banque Nationale
nMMF 3.71 3.78
unUS MMF 2.16 2.18
Investors Group
nMMF 3.60 3.66
Laurentian
nMMF 3.60 3.66
M. K. Wong Group
ynIncome 4.57 4.67
Mackenzie Industrial
xCS Mgt 4.05 4.13
xgSh Term 3.05 3.10
Mackenzie Ivy
xoSh Term 2.73 2.77
Mackenzie Sentinel
xnMMF 3.73 3.80
Marathon Brokerage
G.O.C.MMF 4.04 4.12
Montreal Trust Group
ynMMF 4.00 4.08
Mutual Group
nMMF 3.49 3.55
Natcan Banque Nationale
nT-Bill 3.91 3.99
National Trust
ynMMF 3.46 3.52
N. Amer Trust/Cornerstone
nGovt M 3.19 3.24
OHA Group
ynSh Term 3.52 3.58
Ontario Teachers Group
ynFixVal 4.71 4.82
PHN Group
ynMMF 3.98 4.06
yunUS MMF 2.56 2.59
-Pret et Revenu
ynMM 3.96 4.04
Prudential Group
nMMF 4.39 4.49
Pursuit Group
ynMMF 5.93 6.11
Royal Trust Group
n$Cdn MMF 3.13 3.18
un$US MMF 1.93 1.95
nCdn T-Bill 2.40 2.43
RoyFund Group
nCdn T-Bill 3.59 3.65
nMMF 3.35 3.41
unMMF US 2.02 2.04
Sagit Group
oTC MMF 3.25 3.30
Sceptre Funds
nMMF 4.17 4.26
Scotia Funds
xnGoCT-B 3.65 3.72
xnMMF 3.47 3.53
xnPremTBill 3.84 3.91
SNF (Fonds)
ygMM 3.94 4.02
Spectrum
oCash 3.51 3.57
nSaving 3.65 3.72
Standard Life
ynMMF 3.56 3.62
Strata Funds
yxnMMF 3.60 3.66
Talvest Funds
MMF 4.34 4.43
TD Green Line
nCdn MMF 4.27 4.35
nCdn T-Bill 3.61 3.67
unUS MMF 2.14 2.16
TD FuturLink
nFL MMF 4.40 4.50
Templeton Group
nT-Bill 4.03 4.11
Trimark Group
xTrimark Int 3.52 3.58
20/20 Group Financial
oMMF 4.99 5.11
United Group
xoCdn Interest 5.46 5.61
xuoMMF US 2.74 2.78

MONNAIES

TORONTO (PC) — Voici les taux des devises étrangères tel que fournis, hier, par la Banque de Montréal. Les cotes sont en devise canadienne. Les taux sont qualifiés de nominaux car ils fluctuent durant la journée et varient d'une banque à l'autre. x-Taux mensuel.

Devise	Taux
AfriqueduSud(rand)	0.4164
Alle.(mark)	0.8063
ArabieSaoudite(rial)	0.3635
Australie(dollar)	0.9177
Autriche(schilling)	0.1183
Bahrein(dinar)	3.5473
Barbade(dollar)	0.6852
Belgique(franccnv)	0.038462
Bermudes(dollar)	1.3630
Brésil(crusado)	0.01462
x-Bulgarie(lev)	0.0488
Caraibes(dollar)	0.5070
Chine(renminbi)	0.2382
x-Colombie(peso)	0.0017
Corée(won)	0.00167
Danemark(couronne)	0.2013
É.A.U.(dirham)	0.3642
Espagne(peseta)	0.01025
États-Unis(dollar)	1.3252
Europe(ECU)	1.5261
Fiji(dollar)	0.9051
Finlande(mark)	0.2319
France(franc)	0.2364
Grèce(drachme)	0.006
Guyane(dollar)	0.01115
HongKong(dollar)	0.1767
Hongrie(forint)	0.0152
Inde(roupie)	0.0448
Indonésie(rupiah)	0.000658
Irak(dinar)	4.2677
Irlande(livre)	1.9212
Israël(nouveaushekel)	0.4701
Italie(lire)	0.000857
Jamaique(dollar)	0.0599
Japon(yen)	0.01252
Kenya(shilling)	0.0206
Koweit(dinar)	4.5570
Liban(livre)	0.00077
Malaysia(ringget)	0.5356
Mexique(nouveaupeso)	0.46527
Norvège(couronne)	0.1899
Nlle-Zélande(dollar)	0.7659
Pakistan(roupie)	0.0476
Pays-Bas(florin)	0.7360
Philippines(peso)	0.0478
x-Pologne(zloty)	0.000073
Portugal(escudo)	0.00815
x-Rép.Tchèque(couronne)	0.0458
x-Roumanie(leu)	0.00162
Royaume-Uni(livre)	1.9911
Russie(rouble)	0.0014
Slovaquie(couronne)	0.0457

NEW YORK

RJR Nab		9 32615	4⅞	4⅝	4⅝	-⅛
RangrO	.08	24 265	5	4⅞	4⅞	-⅛
Raythn	1.40	13 2196	u64⅞	63⅞	64¼	
RdrDg	1.20	18 3423	39	38⅝	39	+⅛
ReichTg	1.52	14 22	20⅛	20⅛	20⅛	+⅛
RevMtl		1 1608	49½	47⅞	48	-1½
RiteAid	.60	11 2567	17⅜	16⅞	16⅞	-⅛
RochG	1.72	14 106	u29½	29¼	29⅜	+⅛
Rockwl	1	14 1251	36⅛	35⅛	35⅞	-⅛
Rollins s	.44	22 136	24⅝	24⅛	24⅝	
RolLoas	.18	18 295	18⅜	18	18⅜	+⅛
RoyID	4.93e	16 3272	100⅞	100½	100¾	+⅛
Ryder	.60	6663	30⅛	30⅛	30⅜	+⅛
Rymer		55	2¼	2⅛	2¼	
SCEcp s	1.42	16 4128	25⅛	25	25	-⅛
Saatchi		94	7⅜	7⅛	7⅛	+⅛
SabnR	1.43e	11 195	14⅜	14⅜	14⅜	-⅛
Safeway		29 1185	18½	18⅛	18⅛	-⅛
Salomn	.64	27 2222	51⅝	51	51⅛	-⅜
SDieGs	1.48	15 1335	u27⅝	27⅜	27⅜	+⅛
SJuanB	.65e	15 302	9⅞	9⅝	9⅞	
SAnitRt	1.36	21 174	17½	17⅛	17⅛	
SFeEP	.40	113	3⅞	3¾	3¾	-⅛
SaraLee s	.58	19 6656	26½	26	26⅛	
SchrPl	1.80	16 9903	63⅜	62½	63	+2⅜
Schimb	1.20	26 4011	67⅛	66⅛	67	+⅜
ScottP	.80	17 4935	33⅜	32⅞	33⅜	-⅜
Seagram	.56	20 1585	27⅛	26⅞	27	-⅛
Sears s	1.60	8376	u55⅛	54⅛	54⅜	+⅜
Shelby	.28	33 1	13	13	13	
ShellTr	2.60e	18 126	60⅞	60⅛	60⅜	
Sherwin	.50	20 1249	u34⅛	33⅞	34	
Singer	.20	21 307	35⅜	35	35⅛	+⅛
Smithln		4626	10⅞	10⅛	10½	+⅜
SmthBc	.93e	14 100	34½	33⅞	34⅛	+1⅛
SnapOn	1.08	26 524	42¼	41⅜	41⅜	-⅜
SonyCp	.41e	59 41	43⅜	43⅜	43⅜	+⅛
SourcC	3.60	37	46⅛	46⅛	46⅛	+½
Sojerin	1.44b	16 83	25	24½	24⅞	+⅛
SouthCo	2.28	15 1719	44⅝	44⅛	44⅝	+⅛
SwBell s	1.51	20 4238	45⅜	44⅞	45½	
Springs	1.20	14 88	37¼	36⅞	36⅞	-⅛
StdCm	.60	9 62	14⅛	13⅞	14½	+½
StFdBk	.56	9 234	28⅜	28	28	-⅛
StdPac	.12	83 1065	7½	7¼	7½	+¼
StdPrd s	.64	15 298	33	32⅞	33	
StanlWk	1.36	19 149	42½	42⅛	42⅛	
StaMSe	.92a	77	11⅛	11⅛	11⅛	-⅛
StriCh	.04i	83	3⅜	3½	3⅜	
StneWb	.60	100 382	u28⅞	28½	28⅞	+⅛
StoneC		3316	9⅛	8⅞	8⅞	-½
StorTch		3125 3257	32	30⅞	31¼	-⅜
SunCo	1.80	3286	28⅛	27⅞	28	-⅛
SunMn		15904	2⅞	2⅝	2⅞	
Syntex	1.04	15 14204	19	18½	18⅞	+⅜
T à Z						
TJX	.50	18 20103	28⅛	26⅞	27⅞	-⅛
TRW	1.88	20 1537	65⅛	64	64	-1⅛
Tadiran	.13e	18 2368	35	34½	35	+½
Taiwan	.12e	104	20⅛	20⅛	20⅛	
Tandy	.60	50 7762	u33	31⅝	32⅞	+1
Tandy pf	2.14	1579	u32½	31⅝	32⅝	+1
TchSym		15 170	20⅛	20	20½	+⅛
Tektrnx	.60	25 157	24⅛	24⅛	24⅛	-½
Teldyn	.80	20 681	24⅜	24½	24⅜	+⅛
Telef	1.40e	3579	36⅛	35⅜	36⅛	+¼
TelMex	.96e	13 14172	53⅜	53	53⅛	
Templl	1	22 1071	44½	44⅛	44½	+⅛
Tennco	1.60	3125	53⅛	51⅛	53⅛	+¼
Texaco	3.20	15 4090	65⅛	65¼	65⅛	+¼
TexInst	.72	23 2136	80⅛	79	79	-1
Textron	1.24	15 1666	58½	57⅞	58⅛	+⅛
Thiokl	.68	7 114	23⅞	23⅜	23¼	-⅛
Tifany	.28	49 381	30⅛	30⅛	30⅛	-⅛
TimeWa	.32	3704	41⅞	40⅞	41¼	+⅛
Timken	1	113 297	32⅞	32⅜	32⅜	+⅛
Titan		32	2⅝	2½	2⅝	+⅛
Tokhem		74	13⅜	13⅜	13⅜	-⅛
Transm	2	14 807	59⅛	58⅜	59	-⅛
TranInc	1.92	20	26⅛	25⅞	25⅞	-⅛
Transco	.60	19 713	17¼	17	17⅛	
Transcn		184	11-16	⅝	⅝	-1-16
Travler	1.60	2271	34⅛	34⅛	34⅛	-⅛
TriCon	1.50e	252	25½	25⅜	25½	+⅛
TritEng		886	32½	32	32	-⅜
Tultex	.20	14 492	9⅛	9⅛	9⅛	
UAL Cp		1629	147⅞	143⅛	144½	-1⅛
UNCInc		9 112	6⅝	6	6⅛	
USWst	2.14	18 5138	47	46⅛	46⅞	+½
USG wt		16	8⅛	8½	8⅛	
USXDel n	.20	21 95	23⅞	23⅛	23⅛	
UniNV	3.18e	13 1258	109	108⅞	109	+⅛
UCarb	.75	14 2986	18½	18⅛	18⅛	-⅛
UnPac	1.60	18 3338	65	63⅞	63⅞	-1⅛
Unisys		9 4475	11	10⅞	10⅞	-⅛
Unit		34 357	4⅛	4⅛	4⅛	-⅛
UKing	.52e	80	11⅛	11⅛	11⅛	-⅛
UnTech	1.80	1420	57⅛	57⅛	57⅛	-¼
Unocal	.70	25 9379	28⅛	28⅛	28¼	-⅛
Upjohn	1.48	9 4971	28⅛	28¼	28½	+1
Valero	.44	15 758	25⅛	25½	25½	-⅛
Varco		788 772	8	7⅛	7⅛	-⅛
Varian	.40	23 144	51½	51¼	51¼	-⅜
Varity		39 2175	39⅛	38⅛	38⅛	
Vitro	.96e	545	19	18⅛	19	+½
Wabon		12 3734	15½	14⅞	15¼	-⅛
Wainoc		164	4½	4⅞	4½	
WalMrt s	.13	26 59792	25⅜	24½	24⅞	-1
Walgrn	.60	20 931	39⅛	38½	38⅛	-¼
WarnL	2.28	15 10641	71⅜	70⅛	71⅛	+2⅛
WeinRl	2.16	34 205	43⅛	42⅞	43⅛	+¼
Wendys	.24	21 1929	14⅛	14⅛	14⅛	-¼
WtPtPe		73	49½	48⅛	49⅛	+⅛
WstMn	.28e	91	14⅛	14⅛	14⅛	-⅛
WstgEl	.40	20 5879	15½	15⅛	15⅛	
Weyerh	1.20	15 6825	40⅛	39⅞	39⅞	-⅛
WhlPitt		8347	13⅞	13⅛	13⅛	+⅛
Whitmn	.30	17 726	15½	15⅛	15⅛	-⅛
WilcxG		1273	5⅛	5⅛	5⅛	
Williams	1.52	21 676	60⅛	59⅞	60	+½
Windmr		19 1877	8⅛	8⅛	8⅛	+⅛
Winnbg		25 371	8⅛	8⅛	8⅛	-⅛
Witco	1.84	26 237	61½	60⅞	61½	+⅛
Wolwth	1.16	15 11220	26⅛	25⅞	26	-⅛
Wynns	.60	13 49	30⅛	29⅞	30⅛	+½
Xerox	3	13 8670	73⅛	71⅞	72⅛	-1⅛
YanEn $ s	1.16	14 56	23⅞	23⅞	23⅞	+⅛
ZenithE		383	6⅞	6⅞	6⅞	-⅛
Zero	.40	18 115	13⅞	13½	13½	-½
Zurnln	.88	15 269	33⅜	33½	33⅜	

Les assureurs font campagne contre une mesure du dernier budget Levesque

SAINTE-FOY — Les compagnies d'assurances ont entrepris cet été une campagne pour combattre l'imposition des contributions des employeurs aux régimes privés d'assurance-maladie mise en vigueur avec le budget du ministre des Finances Gérard D. Levesque, le 20 mai.

par LOUIS TANGUAY
LE SOLEIL

Loin de passer par les médias, la stratégie de l'Association canadienne des compagnies d'assurances de personnes a pris discrètement la forme d'un modèle de lettre qu'elle demande aux compagnies membres de faire parvenir à leurs clients, titulaires de polices et prestataires, pour qu'ils protestent auprès du ministre contre ces mesures budgétaires.

Selon une porte-parole de l'ACCAP, Mme Chantale Samuel, l'organisation craint non pas tant les effets de cette imposition sur l'industrie des assurances que son impact sur la santé des Québécois, à moyen terme.

En effet, 60 % des salariés au Québec contribuent à un régime privé d'assurances santé et soins dentaires et la nouvelle mesure qui alourdit leur fardeau fiscal est, selon l'ACCAP, de nature à décourager leur prévoyance.

L'Association a donc décidé de faire préparer une étude pour quantifier les effets néfastes de cette mesure et démontrer au gouvernement qu'il sera perdant compte tenu de la façon dont les assurés risquent de réagir à cette décision.

L'étude a été commandée à la firme SECOR, un cabinet de consultation qui se spécialise en études socio-économiques sous la direction de l'actuaire Claude Castonguay et ses conclusions devraient être connues dès les prochaines semaines.

Les dirigeants de l'ACCAP savent qu'il sera difficile de faire reculer le gouvernement sur cette question, mais ils entendent mettre tout le poids de cette argumentation dans la balance, en plus de l'opposition qu'ils espèrent vigoureuse de tous les intéressés, employeurs, syndicats, fournisseurs de services de santé et assureurs.

À défaut d'entente, ce sera la grève à minuit le 14 septembre

Négociations de l'automobile : Chrysler devient la compagnie-cible des travailleurs

TORONTO — Le Syndicat des travailleurs canadiens de l'automobile (TCA) a annoncé, hier, qu'il avait choisi la compagnie Chrysler pour négocier une entente type avec les Trois Grands de l'automobile.

par SUZANNE DANSEREAU
de la Presse canadienne

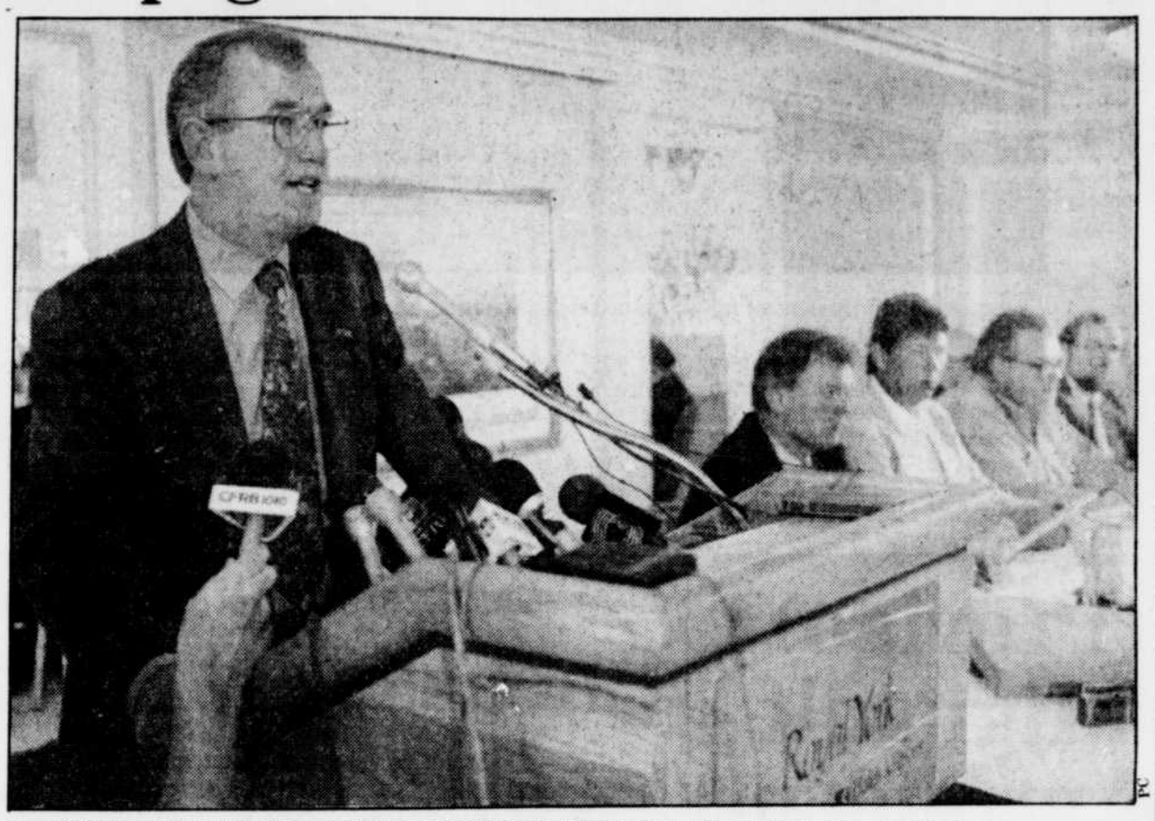

Le président du Syndicat des travailleurs canadiens de l'automobile, Buzz Hargrove, a expliqué à la presse que Chrysler avait été choisie comme cible des prochaines négociations en raison de sa bonne santé financière.

L'entente devra être conclue d'ici le 14 septembre à minuit, sinon il y aura grève.

Si les pourparlers réussissent, l'entente servira de modèle aux deux autres géants de l'automobile, Ford et General Motors.

Chrysler — le plus petit des trois géants — a été choisie comme compagnie-cible parce qu'elle est en bonne posture financière, a expliqué le président des Travailleurs canadiens de l'automobile, M. Buzz Hargrove.

« Les travailleurs de Chrysler ont fortement contribué au "success story" de Chrysler dans les années 90 », a-t-il déclaré lors d'une conférence de presse.

Le syndicat des TCA, qui représente environ 50 000 travailleurs, dont 13 000 chez Chrysler, établira quatre priorités dans cette importante négociation.

Il réclamera des hausses de salaires, la réduction des heures de travail, davantage de sécurité d'emploi et de revenu, de même qu'une bonification du régime de retraite.

Le salaire moyen d'un employé de Chrysler est de 20,50 $ l'heure.

Hausse salariale

À une époque où les secteurs publics en Ontario et au Québec subissent des gels, comment les Travailleurs canadiens de l'automobile pensent-ils obtenir des augmentations de salaire ?

Buzz Hargrove n'hésite pas : « Voilà près de dix ans qu'on utilise le prétexte des compressions budgétaires pour forcer les travailleurs à se serrer la ceinture. Qu'est-que cela donne ? Rien. Je crois qu'il est temps que l'on mette de l'argent dans les poches des travailleurs », a-t-il déclaré.

Une analyse que ne partagent pas les dirigeants de Chrysler.

« Il faudra être réaliste. Ce qui se fait dans le secteur public et à certains endroits dans le secteur privé sera pris en compte », a indiqué, hier, le vice-président aux ressources humaines M. Dave Kempken, lors d'une conférence de presse.

M. Kemken s'est par ailleurs dit heureux que les TCA aient choisi Chrysler pour négocier leur futur contrat de travail.

« Cela signifie que Chrysler pourra négocier des conditions qui correspondent à ses priorités, lesquelles peuvent être différentes être de celles des deux autres compagnies », a-t-il expliqué.

Mais le risque est le suivant pour Chrysler : si les pourparlers échouent, c'est elle qui se retrouve avec une grève sur les bras.

Ford et GM

Les TCA ont décidé de ne pas choisir General Motors dans ces négociations pour des raisons évidentes : la compagnie est en pleine restructuration et est secouée par de nombreuses mises à pied.

Dans un tel contexte, des demandes comme la sécurité d'emploi auraient été très mal accueillies.

Les TCA auraient pu choisir Ford, mais cette dernière est déjà en pourparlers avec le syndicat américain des Travailleurs unis de l'automobile et on préfère ne pas se mêler à eux.

Selon Denis Desrosiers, un analyste de l'industrie de l'automobile, le choix de Chrysler comme compagnie-cible n'est pas une surprise.

« On s'y attendait. C'est un choix intelligent », a-t-il déclaré en entrevue à la Presse canadienne.

Chrysler a enregistré l'an dernier des ventes record de 9,5 milliards $ au Canada, notamment grâce au succès de sa mini-fourgonnette et de son modèle LH. Elle a aussi augmenté sa part de marché de 16,2 à 16,8 %, selon le porte-parole Walt McCall.

Grève

Les deux parties devaient entamer les négociations dès hier après-midi. Mais le rythme des pourparlers ne s'accélérera qu'après le congé de la fin de semaine du travail.

Des deux côtés, hier, on disait vouloir travailler en vue d'un règlement et non d'une grève dans ce secteur important pour l'économie ontarienne et canadienne.

« Nous avons de bonnes chances d'éviter la grève », a déclaré M. Kempken.

En 1990, alors que Ford a été choisie comme compagnie-cible, les TCA ont fait la grève. En 1987 aussi, avec Chrysler. En 1984, la grève a également sévi, de même qu'en 1982.

Si on réussit cette fois à éviter la grève, on pourra parler d'un rare succès.

Selon l'analyste Denis Desrosiers, une grève serait désastreuse pour l'économie.

AVIS

PRENEZ AVIS conformément à l'article 31 de la Loi sur les pouvoirs spéciaux des corporations (L.R.Q. c. P-16), que les sûretés créées aux termes d'un acte de fidéicommis consenti par Salon de Quilles St-Nicolas Inc., ayant son siège social au 845, rue Marie-Victorin, Saint-Nicolas, district de Québec, en faveur de Trust Prêt et Revenu, reçu par Me Pierre Beaudet, notaire, le 20 décembre 1990 et enregistré le 21 décembre 1990 au bureau de la division d'enregistrement de Lévis sous le numéro 350966, sont devenues exécutoires.

Québec, ce 31 août 1993

McCARTHY TÉTRAULT, procureurs

APPEL D'OFFRES
PROJET : 155-3001

Le Centre François-Charon, 525, boul. Wilfrid-Hamel Est, Québec, propriétaire, demande des soumissions pour la construction d'une entrée double d'eau à Québec.

Les documents contractuels pourront être obtenus à partir du 3 septembre 1993 de :

Les Experts-conseils Sogéco inc.
253, rue Saint-Paul, 4e étage
Québec (Québec)
Tél.: (418) 692-1063

contre un chèque visé non remboursable de 50 $ émis à l'ordre du propriétaire.

Les soumissions devront être accompagnées soit d'un cautionnement de soumission établi au montant de dix mille dollars (10 000 $) valide pour une période de quarante-cinq (45) jours de la date d'ouverture des soumissions, soit d'un chèque visé au montant de cinq mille dollars (5 000 $) fait à l'ordre du propriétaire, soit d'obligations conventionnelles au porteur émises ou garanties par les gouvernements du Québec ou du Canada dont la valeur nominale est de cinq mille dollars (5 000 $).

Les soumissions seront reçues jusqu'à 15 heures, le vendredi 17 septembre 1993, dans le hall d'entrée du centre François-Charon :

Centre François-Charon
525, boul. Wilfrid-Hamel Est
Québec (Québec)
Tél.: (418) 529-9141 (6329)

pour être ouvertes publiquement au local A-106 au même endroit, le même jour et à la même heure.

Seuls sont admis à soumissionner les entrepreneurs ayant leur principale place d'affaires au Québec et détenant la licence requise en vertu de la Loi sur la qualification professionnelle des entrepreneurs en construction.

Les entrepreneurs soumissionnaires sont responsables du choix des sous-traitants, tant pour leur solvabilité que pour le contenu de leur soumission, et doivent les informer des conditions qu'ils entendent leur imposer et s'assurer qu'ils détiennent les permis et licences requis.

Le propriétaire ne s'engage pas à accepter ni la plus basse ou quelque autre des soumissions reçues.

Réjean Bédard, ingénieur
Chef des ressources
Représentant du propriétaire désigné

Société québécoise d'assainissement des eaux

Travaux dans la ville de Saint-Jean-sur-Richelieu
Comté de Saint-Jean
Appel d'offres no : 0293-20-01-41-21

Partie «A» — Travaux d'assainissement
Fourniture et installation de conduites (250 à 900 mm) et de regards d'égouts ; branchements de service ; construction d'un poste de pompage ; réfection de rues et autres travaux connexes.

Partie «B» — Travaux municipaux
Fourniture et installation de conduites (450 et 900 mm) et de regards d'égouts ; branchements de service d'aqueduc et d'égouts ; réfection de rues (bordures, trottoirs, pavage) et autres travaux connexes.

DOCUMENTS DISPONIBLES : SQAE, Service gestion des contrats, 25H, rue de Lauzon, Boucherville (Québec) J4B 1E7. Tél. : (514) 449-4224.

PRIX : 125,00 $ (taxes incluses) non remboursable, par chèque visé ou mandat payable à la Société.

De plus, pour cet appel d'offres, les soumissionnaires devront prendre connaissance du «Cahier des clauses générales d'appel d'offres, Société québécoise d'assainissement des eaux», publié par Les Publications du Québec (édition 1989). Ce cahier fait partie intégrante du document d'appel d'offres.

LIEUX DE CONSULTATION : Hôtel de ville de Saint-Jean-sur-Richelieu ; Ass. de la construction de Montréal et de Québec ; ACRGTQ ; Ass. de la construction de Québec, Région Montérégie ; Société à Boucherville.

OUVERTURE DES SOUMISSIONS :
Hôtel de ville de Saint-Jean-sur-Richelieu : a/s Me Jacques Jutras, greffier, 188, rue Jacques-Cartier Nord, Case postale 1025, Saint-Jean-sur-Richelieu (Québec) J3B 7B2. **Le vendredi 24 septembre 1993 à 15 h 00.**

GARANTIES DE SOUMISSION :	MONTANTS :
Partie «A» — Travaux d'assainissement	**150 000,00 $**
Partie «B» — Travaux municipaux	**69 000,00 $**

FORME : Deux chèques visés tirés sur une institution bancaire faisant affaires au Québec ou deux cautionnements de soumission.

RENSEIGNEMENTS : Monsieur Jacques Boulet - Tél. : (418) 683-1328.

Seules les personnes, sociétés et compagnies, ayant leur principale place d'affaires au Québec, qui détiennent une licence appropriée en vertu de la Loi sur le bâtiment et qui ont obtenu le document d'appel d'offres directement de la Société sont admises à soumissionner.

La Société et la ville de Saint-Jean-sur-Richelieu ne s'engagent à accepter ni la plus basse ni aucune des soumissions.

Marc Pinsonnault, L.L.B., B.Sc.
Directeur, gestion des contrats

S-03-09-93

Les p'tits matins décontractés de la fin de semaine...

Abonnez-vous :

647-3333 (Québec)
ou au 1-800-463-2362 (régions)

LE SOLEIL

EN UN CLIN D'OEIL

■ CIBC : revenus nets de 190 millions $

TORONTO — La Banque Canadienne Impériale de Commerce (CIBC) a révélé, hier, que ses revenus nets au cours du troisième trimestre se sont élevés à 190 millions $, en hausse de 186 millions $ par rapport à l'an dernier. Durant les neuf mois qui ont pris fin le 31 juillet, les revenus nets de la banque ont atteint 539 millions $, en comparaison d'une perte de 33 millions $ l'an dernier pour la période correspondante.

■ Perte de 6,5 millions $ du Groupe Transport Cabano

SAINT-LAURENT — Le Groupe Transport Cabano a encouru une perte nette de de 6 539 000 $, ou 49 ¢ par action, pour son exercice financier terminé le 24 avril, comparativement à un profit net de 1 990 000 $, ou 16 ¢ par action, l'année précédente. Le président et chef de l'exploitation, M. J. Arthur Servant, a remarqué que les économies de synergie devant accompagner l'intégration de L.T.L., de Kingsway en Ontario, ne se sont pas réalisées pendant la période initiale. La perte inclut 1,3 million $ de frais non récurrents attribuables à Kingsway et 992 000 $ en indemnités afférentes à la mise en oeuvre d'un plan d'action visant une réduction des coûts d'exploitation. Par contre, le Groupe Transport Cabano, qui est devenu le 2e plus important transporteur routier au Canada pour les charges partielles (L.T.L.), avec l'acquisition des activités de Kingsway, a augmenté son chiffre d'affaires de 19 %, soit de 129,1 en 1991-1992 à 153,5 millions en 1992-1993.

■ M2S Électronique investit et agrandit

QUÉBEC — La compagnie M2S Électronique, un fabricant de composants électroniques, investira 500 000 $ pour acquérir des équipements modernes d'assemblage de circuits et agrandir son usine. Ce nouvel équipement, qui permettra de faire le montage en surface, sera livré et installé en octobre. La compagnie a aussi accordé un contrat pour ajouter 5000 pieds carrés d'espace en ajoutant un deuxième plancher dans la partie ouest de son immeuble.

■ Nouvel indice à la Bourse de Toronto

TORONTO — D'ici un mois, les investisseurs disposeront d'une nouvel instrument pour mesurer la performance du marché à la Bourse de Toronto. La Bourse de Toronto a annoncé, hier, le lancement, le 1er octobre, de l'indice TSE 100, qui suivra l'évolution des cours des actions de 100 des plus grosses compagnies canadiennes. Ce nouvel instrument sera plus utile que les autres indices TSE quand viendra le temps d'évaluer les résultats des investisseurs institutionnels comme les caisses de retraite et les fonds mutuels, ont souligné les responsables de la Bourse.

■ États-Unis : ventes des grands magasins en légère hausse en août

WASHINGTON — Les principales chaînes américaines de grands magasins ont enregistré des ventes en légère hausse en août, les consommateurs n'ayant pas vraiment augmenté leurs achats à la veille de la rentrée scolaire. Les ventes dans l'habillement en particulier restent toujours décevantes. L'indice de la distribution de la firme d'investissement Salomon Brothers a progressé de 3,5 % en août après une hausse de 5,6 % en juillet. En août 1992, l'indice avait progressé de 4,6 %. Les ventes de Wal-Mart, la principale chaîne aux États-Unis, ont augmenté de 4 % pour les magasins ouverts depuis au moins un an tandis que ses ventes globales progressaient de 20 %.

■ Northern Telecom va sur le marché américain

TORONTO — Northern Telecom a annoncé, hier, l'offre aux États-Unis, de 400 millions $ US de billets. L'offre consiste en 200 millions $ US de billets à 6 % arrivant à échéance le 1er septembre 2003 et en 200 millions $ US de billets à 6⅞ % arrivant à échéance le 1er septembre 2023. Les billets sont émis à 99,509 % et à 98,71 % respectivement de leur valeur nominale. Les titres sont offerts conformément à la déclaration d'enregistrement en attente déposée par Northern Telecom auprès de la Securities and Exchange Commission des États-Unis.

■ Marconi obtient un contrat de 10,6 millions $ en Corée du Sud

MONTRÉAL — La Compagnie Marconi Canada annonce que sa division des produits DataComm a obtenu un important contrat de Korea Telecom. Les modalités du contrat, évalué à quelque 10,6 millions $, stipulent l'extension du présent réseau national de télécopie de la République de Corée en utilisant le système amélioré de commutation de télécopie de Marconi Canada. Le réseau étendu sera inauguré en janvier 1994.

■ Croissance du groupe Transcontinental

MONTRÉAL — Pour le troisième trimestre de l'exercice financier terminé le 31 juillet, le groupe Transcontinental a enregistré des revenus de 139,5 millions $, comparativement à 136,9 millions $ pour la période correspondante de l'an dernier, soit une augmentation de 2 %. Les bénéfices d'exploitation ont été de 6,4 millions $ par opposition à 5,7 millions $ l'an dernier, une augmentation de 12 %. Transcontinental a enregistré un revenu net de 1,6 million $ (5 ¢ par action) comparé à 1,3 million $ (3 ¢ par action) pour la même période en 1992.

■ États-Unis : recul de la confiance des entreprises

WASHINGTON — La confiance des entreprises américaines a reculé en août pour le troisième mois consécutif, a rapporté, hier, la Chambre de commerce américaine. Elles estiment que l'économie ne devient pas plus vigoureuse et elles se plaignent d'être dans le vague quant aux intentions du gouvernement Clinton. C'est ce qui ressort de l'enquête de la Chambre de commerce, qui a interrogé 8280 de ses membres en août. L'indice de confiance des milieux d'affaires a reculé de 2,1 points à 45,6, ce qui est bien en dessous de son sommet de 62,4 atteint en décembre dernier.

■ Contrat de 5,8 millions $ pour la centrale de Brisay

MONTRÉAL — La Société d'énergie de la Baie James annonce l'attribution d'un contrat de 5,8 millions $ à la firme Construction Dolbec inc., de Dolbeau, pour la construction du centre de service de la centrale hydroélectrique de Brisay, dans le Moyen-Nord québécois. L'immeuble abritera des ateliers, une aire de mécanique-électricité, des bureaux et un entrepôt et sera adjacent aux résidences du personnel d'Hydro-Québec. Le centre desservira les centrales de Brisay et de Laforge-2.

■ Standard and Poor's révise à la baisse les perspectives de Honeywell

NEW YORK — La firme de notation Standard and Poor's a annoncé, hier, que les perspectives financières du groupe informatique américain Honeywell étaient passées de « stables » à « négatives » à la suite d'une décision de justice contraire à Honeywell dans une affaire de brevet, qui l'oppose à Litton Systems. La décision de S and P concerne près de 760 millions $ de dette. La dette principale non garantie de Honeywell est notée A et ses billets de trésorerie A-1. Ces notes seront révisées à la baisse si la sanction contre Honeywell est confirmée, a averti S and P. Un jury fédéral a estimé mardi que Honeywell devait payer 1,2 milliard $ à Litton pour avoir copié illégalement un procédé de revêtement pour miroirs capable de refléter des rayons laser. Le verdict doit encore être confirmé par un juge et Honeywell a déjà prévu de faire appel.

L'ÉCONOMIE

COUP D'OEIL SUR LE MARCHÉ

Wall Street réagit à la médecine de Clinton

Wall Street a perdu du terrain, hier, sous la pression d'un recul des valeurs cycliques et d'une série de ventes sur programmes informatiques intervenues dans l'après-midi.

Les titres pharmaceutiques ont néanmoins progressé en réaction à l'intention prêtée au président Bill Clinton de renoncer à imposer des contrôles sur les prix des médicaments dans son programme de réforme du système de santé.

L'indice Dow Jones des valeurs vedettes a terminé à 3626,10 en baisse de 19 points (0,52 %).

L'absence d'un contrôle, même volontaire, des prix des médicaments bénéficierait surtout aux compagnies qui développent de nouveaux produits, car les médicaments déjà existants sont soumis à la loi de la concurrence, a indiqué Ed La Varnway, analyste chez First Albany.

« Cette information a été une source de gros soulagement et d'enthousiasme pour le marché », a observé M. La Varnway.

Une grande partie de ces sociétés est par ailleurs cotée sur le marché secondaire, ce qui a entraîné une nette remontée des indices secondaires.

Le prix des métaux sur le marché de Londres en dollar américain par tonne : cuivre 1986-1988 et plomb 382-383 ; zinc 869-870, aluminium 1148-1149 et nickel 4540-4545.

Enfin, la firme Handy and Harman cotait l'argent, hier, à 5,971 $ l'once. La cote de mercredi était à 6,375 $.

LES INDICES

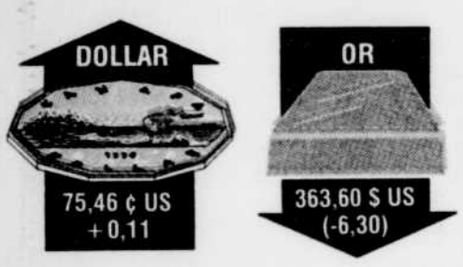

NOUVELLES BRÈVES

■ La Banque Royale double son bénéfice net

MONTRÉAL — La Banque Royale a annoncé, hier, qu'elle avait doublé son bénéfice net au troisième trimestre, à 223 millions $, soit un bénéfice de 58 ¢ par action, contre 112 millions $ (26 ¢ par action) au trimestre correspondant de 1992. Pour les neuf premiers mois de l'exercice, le bénéfice net de la banque s'est élevé à 720 millions $ (1,93 $ par action), en hausse de 24 % par rapport à la période correspondante de 1992. Selon le président de la Banque Royale, Allan R. Taylor, les résultats ont nettement surpassé les prévisions.

■ Contrat de recherche à Bomem

QUÉBEC — La compagnie Bomem vient de décrocher un contrat de 3,5 millions $ dans le cadre d'un projet de recherche de l'Agence spatiale européenne pour poursuivre le développement d'un appareil qui permet d'étudier la haute atmosphère à partir d'un satellite d'observation Envisat. Bomem sera responsable de réaliser des études de performance et de calibration de certaines composantes de l'appareil. Réparti sur trois ans, ce projet permet à Bomem de conserver une équipe de R&D qui compte 25 personnes, soit plus que ne le justifieraient ses besoins internes normaux. La participation de Bomem est possible grâce à des investissements de 58 millions $ de l'Agence spatiale canadienne dans une série de projets européens, qui bénéficient également aux compagnies SPAR, CAE, MDA et Comdev.

■ Lee Iacocca quitte Chrysler

HIGHLAND PARK — Lee Iacocca, ancien PDG de Chrysler, a quitté, hier, le conseil d'administration du troisième constructeur automobile américain, a annoncé Chrysler. M. Iacocca, qui avait pris sa retraite comme directeur général de Chrysler le 31 décembre 1992, restera consultant de l'entreprise automobile jusqu'à la fin de 1994. Robert Eaton, actuel PDG de Chrysler, lui succède au poste de président du comité exécutif. M. Iacocca a exprimé sa confiance dans la poursuite de la réussite de Chrysler et M. Eaton a salué l'esprit d'entreprise et l'énergie de M. Iacocca. M. Iacocca avait rallié Chrysler en 1978 et avait contribué à rétablir la prospérité du constructeur, alors au bord de la faillite et devenu aujourd'hui le plus prometteur des constructeurs américains. Au deuxième trimestre de 1993, Chrysler a quasiment quadruplé son bénéfice net, à 685 millions $. En hommage à M. Iacocca, la firme automobile a fait un don de 1 million $ au fonds pour la recherche sur le diabète créé par M. Iacocca.

13 des 33 succursales seront fermées

Grand ménage au Trust Général

QUÉBEC — Un mois après son acquisition, la Banque Nationale commence le grand ménage au Trust Général : 13 des 33 succursales seront fermées, cinq seront converties en succursales de la banque et 15 continueront leurs activités sous la bannière du Trust Général et du Sherbrooke Trust.

par HÉLÈNE BARIL
LE SOLEIL

La direction de la Banque Nationale affirme toutefois qu'elle pourra replacer 90 % des 500 employés de réseau du Trust Général et du Sherbrooke Trust dans son réseau. « L'embauche est gelé depuis plusieurs mois en prévision de l'absorption du Trust Général », a fait savoir, hier, le porte-parole de la BN, M. Alain Charbonneau.

Il en ira autrement pour les employés du siège social, au nombre de 240. « C'est là qu'il y aura la plus importante rationalisation », a admis M. Charbonneau.

Déjà, au moins un cadre supérieur, M. Jean Bussières, vice-président responsable du financement corporatif, a été mis à pied. Selon le porte-parole de la banque, il s'agit d'un cas isolé et il est encore trop tôt pour connaître le nombre de postes qui disparaîtront au siège social. Au mois deux autres membres de la haute direction, MM. André Dusablon et André Duclos, conserveront leurs postes, a-t-il dit.

Dans la région de Québec, une des trois succursales du Trust Général, rue Maguire, à Sillery, fermera ses portes. Ses clients seront invités à continuer de traiter avec le Trust Général, à la succursale de Place de la Cité à Sainte-Foy, qui demeurera ouverte. Celle de Place Fleur de Lys deviendra une Banque Nationale et la succursale du Trust Général à Sept-Îles disparaitra pour être remplacée par un comptoir à l'intérieur de la succursale de la Banque Nationale située boulevard Smith.

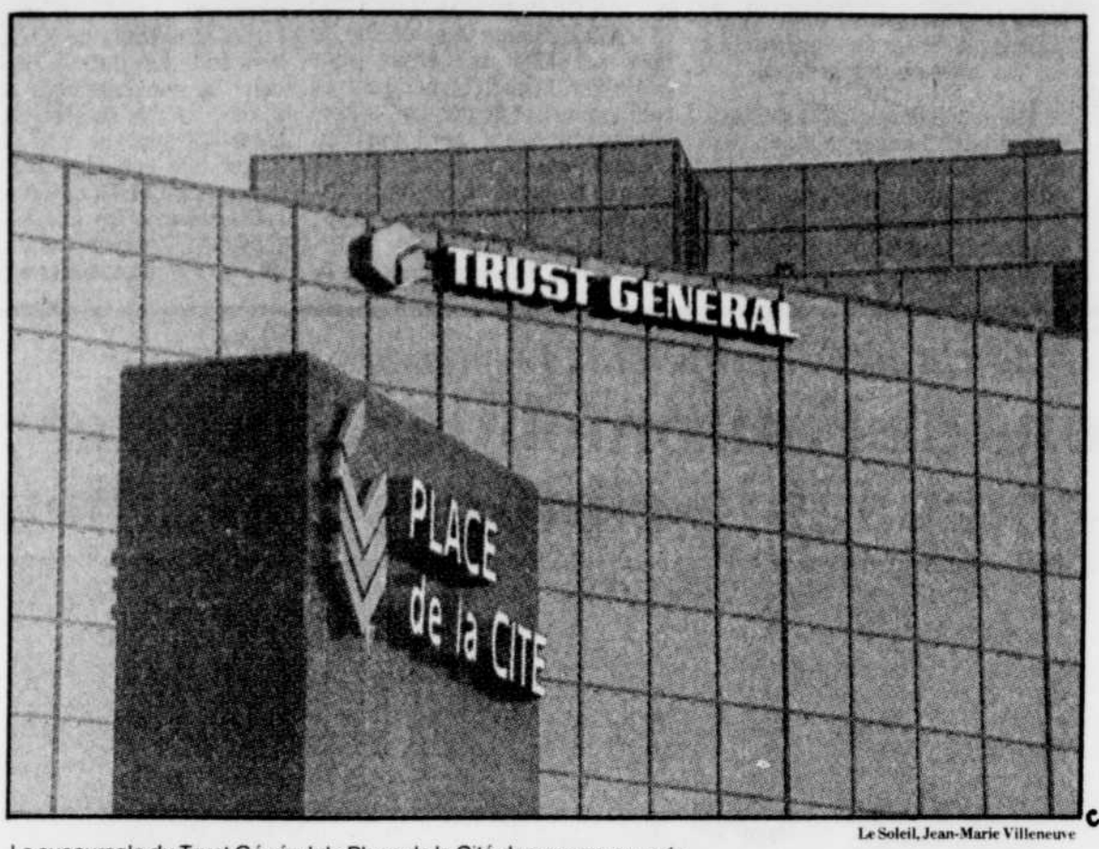

Le Soleil, Jean-Marie Villeneuve
La succursale du Trust Général de Place de la Cité demeurera ouverte.

Presque tous les postes de la région de Québec, seront conservés, a affirmé le porte-parole de la Banque Nationale. Il y a 42 employés de la Banque Nationale dans la région et 33 du Trust Général.

L'opération rationalisation devrait être complétée à la fin du mois d'octobre pour le réseau de succursales et avant la fin de l'année au siège social du Trust Général, rue University, à Montréal, où d'autres services de la Banque Nationale emménageront.

L'acquisition du Trust Général par la Banque Nationale a été conclue le 22 juillet après de longs mois de discussions avec les petits porteurs d'actions qui menaçaient de la faire avorter. De laborieuses négociations ont été nécessaires au sujet des éléments d'actif non performants du Trust Général, estimés à 160 millions $. Ces prêts ont finalement été pris en charge par une nouvelle compagnie, Génécan.

La Banque Nationale a finalement mis la main sur un actif dépassant 3,5 milliards $.

Univa (Provigo) : Pierre Mignault nommé président

MONTRÉAL — Le président du conseil d'Univa (Provigo), M. Pierre Michaud, a créé une certaine surprise, hier, en annonçant la nomination du président et chef de la direction de Club Price Canada, M. Pierre L. Mignault, au poste de président et chef de la direction d'Univa (Provigo).

LE SOLEIL

La nomination de M. Mignault, si elle semble un excellent choix en raison de son expérience dans la vente au détail et dans le domaine des marchés d'alimentation, est surprenante en ce sens que ce dernier était aux commandes d'une entreprise connaissant une très forte croissance.

Depuis 1985, Pierre L. Mignault était le principal dirigeant de Club Price Canada. C'est lui qui a implanté et développé avec succès ce concept de club-entrepôt.

Par ailleurs, celui que plusieurs voyaient comme candidat à la direction d'Univa (Provigo), M. Yvan Bussières, demeure chef de l'exploitation de l'entreprise.

Manufacturiers de bois de sciage

Lacasse est congédié

QUÉBEC — Un branle-bas secoue présentement l'Association des manufacturiers de bois de sciage du Québec (AMBSQ), dont toute l'acuité se révèle dans une décision non dévoilée : le congédiement de son directeur général, M. Richard Lacasse, le 7 août dernier.

par RÉAL LABERGE
LE SOLEIL

Tout est remis en question : la façon antérieure d'aborder les difficultés du sciage et de la récession ; des services jugés trop chers ; consultation déficiente des membres ; inefficacité dans la lutte des droits compensateurs ; et surtout un manque de combativité contre le protectionnisme européen qui se cache sous le couvert du nématode.

« Le départ de M. Lacasse s'est réglé de gré à gré, avec une prime de séparation très décente », a insisté, hier, le nouveau président, M. Guy Deschênes, président de Boisaco inc., à Sacré-Coeur au Saguenay. Ce dernier a été nommé lors du congrès tenu à Québec, le 29 mai. Rien ne laissait alors présumer les chambardements qui ont suivi.

M. Deschênes a assuré que la compétence, l'intégrité et le professionnalisme de l'ex-PDG, en poste depuis 13 ans, ne sont pas en cause. L'exécutif, et ultérieurement le conseil d'administration, ont dû prendre des mesures qui s'imposaient, face aux réponses des membres à une enquête de la firme des consultants Secor inc.

Ils ont réclamé des services différents, « qu'on change une façon traditionnelle de faire les choses ». Plusieurs se sont plaints du coût et de l'efficacité des services, déplorant que l'AMBSQ ne soit pas assez à l'écoute de leurs besoins et de leurs attentes.

Selon M. Deschênes, une restructuration des postes s'imposait. Mais jusqu'ici, il semble que M. Lacasse ait été le seul membre du personnel à en subir les contrecoups. Et la nomination de son successeur ne viendra qu'à la fin d'octobre. Une firme de consultants a été chargée de trouver des candidats. Entretemps, la direction est collégiale.

Au cours des dernières années, le personnel a été ramené de 22 personnes à 13, entre autres avec la mise sur pied du Bureau de promotion des industries du bois (BPIB) et l'abandon de la revue *Au fil du bois*, en mars 1991.

Avare de commentaires, M. Lacasse a confirmé l'indemnité de départ et admis que l'annonce de sa mise au rancart était imprévue. Le choc a été dur. Il a dû quitter son poste avant même que ne soit précisée la nouvelle « mission » de l'AMBSQ.

Par ailleurs, M. Deschênes a annoncé une campagne publicitaire contre le refus européen du bois canadien basé sur le nématode. Le programme et le budget sont encore dans le vague. L'initiative doit surtout venir du BPIB et des ministères. On entend miser sur les changements du régime forestier canadien, le « fait historique » que le Canada exporte du bois en Europe depuis des décennies sans émergence d'épidémies, et la dénonciation des barrières non tarifaires de protectionnisme érigées par les pays forestiers du nord de l'Europe.

Québec-Téléphone réduit son appétit

QUÉBEC — Québec-Téléphone se présentera le 21 septembre devant la Régie québécoise des télécommunications avec des demandes de hausses tarifaires inférieures à celles qui avaient été déposées plus tôt cette année.

par PIERRE ASSELIN
LE SOLEIL

La compagnie qui dessert presque tout l'Est du Québec ne craint pas de recevoir une gifle comme celle que le CRTC a servie à Bell Canada pour ses demandes de hausser de 40 % le service local.

« La régie peut rendre une décision différente de celle du CRTC », observe le porte-parole de la compagnie, Denys Courchesne. Il faut dire que Québec-Téléphone demande une hausse plus modeste, de quelque 5 % du service local, accompagnée d'une réduction de 2,5 % pour le service interurbain.

M. Courchesne indiquait, hier, au SOLEIL que les demandes de hausses du service local devraient être réduites. Compte tenu des taux d'intérêt qui demeurent faibles, l'entreprise peut se permettre de demander un taux de rendement inférieur à celui prévu lorsque les demandes ont été présentées à la Régie.

Malgré la nouvelle concurrence et les revendeurs, la compagnie parvient par ailleurs à tirer son épingle du jeu mieux qu'elle l'avait d'abord redouté. « Même si, à quelques reprises, on a parfois eu envie de pleurer avec Bell, on ne se présentera pas devant la Régie avec des mouchoirs ».

Le régime d'épargne-actions a été un « flop magistral » selon Léo-Paul Lauzon

MONTRÉAL — M. Léo-Paul Lauzon affirme que le Régime d'épargne-actions du Québec (REAQ) a été un « flop magistral » qui a coûté 1,2 milliard $ en manque à gagner au Québec et qui a « brûlé toute une génération d'investisseurs qui ne reviendront jamais au marché des valeurs mobilières ».

par DIDIER FESSOU
LE SOLEIL

Dans une étude de 300 pages, le coloré professeur du département des sciences comptables de l'UQAM impute l'échec du REAQ à trois facteurs :

— l'incompétence de nombreux dirigeants d'entreprise qui se sont lancés dans toutes sortes d'aventures avec de l'argent qui leur tombait du ciel ;

— la cupidité de certains dirigeants d'entreprises qui ont profité de la naïveté des petits investisseurs pour émettre une pléiade de titres subalternes à des prix exorbitants ;

— le manque de moyens dont dispose la Commission des valeurs mobilières du Québec pour remplir efficacement son rôle de chien de garde.

Pour preuve de l'échec du REAQ, M. Lauzon avance que, entre 1979 et 1989 et une fois indexés sur le niveau général des prix au 31 décembre 1991, les gains totaux des 323 émissions effectuées par prospectus ont rapporté 136,9 millions $. Soit un retour de 2,7 % sur un investissement global de 4,9 milliards $.

Sans les gains de 1,2 milliard $ réalisés par les émissions de huit entreprises (Consolidated Bathurst, Alcan, Dofor, Bombardier, Jean Coutu, Cascades, Breuvages Cott et Biochem Pharma), c'est une perte de 1,1 milliard $ qui aurait été enregistrée. Soit un rendement négatif de 22 %.

Inspiré du modèle français du Compte d'épargne en actions, le REAQ a été instauré le 27 mars 1979 par le ministre des Finances d'alors, M. Jacques Parizeau. Très avantageux sur le plan fiscal, ce programme voulait détourner l'épargne traditionnelle des Québécois vers le marché des valeurs mobilières afin de favoriser le financement des petites et moyennes entreprises tout en contribuant à la création d'emplois. Enfin, ce programme se proposait de réduire l'écart fiscal entre le Québec et l'Ontario, notamment pour les contribuables à revenus élevés.

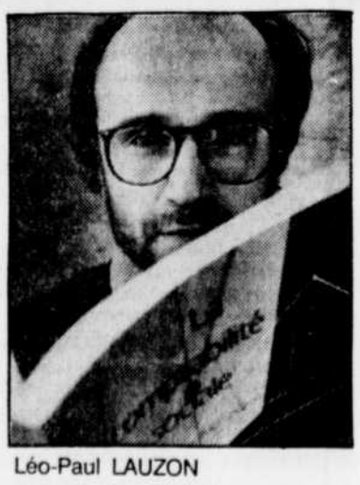
Léo-Paul LAUZON

De 1979 à 1989, 253 entreprises ont réalisé 323 émissions qui, additionnées au programme d'achat d'actions et de réinvestissement des dividendes, ont rapporté 8,5 milliards $. L'apogée du programme a été atteint en 1986 avec 125 émissions d'une valeur totale de 1,6 milliard $.

Maniant le paradoxe avec brio, M. Lauzon soutient que le REAQ est un outil financier remarquable qu'il faut conserver dans le contexte de la globalisation des marchés. Mais, ajoute-t-il, il faut y apporter des correctifs parmi lesquels :

— exclure les très petites entreprises ;

— éliminer les actions ordinaires subalternes ;

— s'assurer que les entreprises qui recueillent des fonds grâce à ce programme les investissent au Québec ;

— obliger les entreprises qui font appel au REAQ à publier combien d'emploi elles maintiennent ou elles créeent grâce à lui.