

NORDINFO

CANADA POSTES
POST CANADA



Le meilleur choix
Depuis 1983

P025671-1_03126

BLOOM
FLEURS & CADEAUX

109, Boul. Labelle, Rosemère
514 557-7673
@bloom.fleurs.cadeaux

VOLUME 49 - NUMÉRO 14 - 9 AVRIL 2025 - 36 PAGES - 44 853 EXEMPLAIRES



Z
N
E
C
I
R
C
L
A
I
R
E
S

SOULÈVEMENT CONTRE LA LOI 93

BLAINVILLE RIPOSTE! PAGE **3**

REGARD ÉCONOMIQUE

PAGES 9 À 28

AUTOS/VR PAGES 15 À 21

LINEN CHEST



rabaischocs

PAGES

33 À 35

Photo Reine Côté

Je choisis Marie-Noëlle

Faites-moi part de votre appui!

Facebook Instagram Twitter marienoellebq

QR code

Autorisé par l'agent officiel de Marie-Noëlle Closson-Duquette

P038779-1_02249

FRUITS & LÉGUMES 3 SAISONS

MARCHE SAISONNIER

OUVERTURE MERGREDI LE 16 AVRIL À BIENTÔT!

www.marche3saisons.com
694, rue Adolphe-Chapleau, Bois-des-Filion

P038621_02189



15% DE RABAIS
SUR TOUT EN MAGASIN

*NON COMBINABLE *VALABLE DU 10 AU 24 AVRIL 2025

BOÎTE DE NESPRESSO VERTUO STARBUCKS
6,99\$ À 9,99\$



MONSIEUR RABAIS

VOTRE ÉPICERIE À PETIT PRIX !



50 CAPSULES AU CHOIX
PARMI 60 SORTES DE
CAFÉ, THÉ ET CHOCOLAT
CHAUD POUR

24,99\$



AIMEZ-NOUS SUR FACEBOOK
POUR DES RABAIS INCROYABLES
EN MAGASIN!



HORAIRE

LUNDI	FERMÉ
MARDI	FERMÉ
MERCREDI	10H À 17H
JEUDI	10H À 17H
VENDREDI	10H À 17H
SAMEDI	10H À 17H
DIMANCHE	10H À 17H

MONSIEUR RABAIS LA PRÉ-ÉPICERIE

VENEZ FAIRE UN TOUR CHEZ NOUS
POUR DE GRANDES ÉCONOMIES AVANT
DE PASSER À VOTRE ÉPICERIE TRADITIONNELLE



COMPTANT



INTERAC/CREDIT



VIREMENT

346, GRANDE-CÔTE, SAINT-EUSTACHE (QC) T. 514-503-0404

CONTESTATION JUDICIAIRE ET MANIFESTATION CONTRE LA LOI 93

REINE CÔTÉ

rcote@groupejcl.ca

La Ville de Blainville et la Communauté métropolitaine de Montréal ont déposé lundi matin, une demande en appel de la décision de la Cour supérieure du Québec, qui a rejeté leur demande d'injonction en vue de freiner l'application immédiate de la loi 93.

En marge d'une manifestation dénonçant l'adoption de la loi 93 et qui a réuni plusieurs centaines de citoyens de Blainville et d'ailleurs, samedi dernier, Mme Poulin a lancé un nouveau coup de sonde envers le gouvernement du Québec.

Dans un mouvement de solidarité, plusieurs élus municipaux de la région, dont le préfet de la MRC Thérèse-De Blainville, du maire de Mirabel, Patrick Charbonneau, et la mairesse de Sainte-Anne-des-Plaines, Julie Boivin, de même que les députées de l'opposition, dont la libérale Virginie Boivin, la péquiste Catherine Gentilcore et la solidaire Christine Labrie, sont venus soutenir Mme Poulin, ajoutant ainsi leur voix aux instances municipales de partout au Québec.

« On est réunis aujourd'hui, tous mobilisés, pour envoyer un message clair à la CAQ, à l'effet que la loi 93, elle est injustifiable, elle ne passe pas. Et nous allons continuer de nous battre pour qu'elle soit abolie. »

Mme Poulin considère qu'en faisant adopter cette loi, sous bâillon en plus, le gouvernement a fait preuve d'un manque de considération envers l'administration municipale, la CMM et les Blainvillois.

IMMENSE SOUTIEN

Celle-ci n'a pas manqué de rappeler l'immense support qu'elle avait obtenu dans cette cause, outre celui du milieu municipal, celui de groupes environnementaux, de l'Union des producteurs agricoles, tout comme celui de ses concitoyens, venus en grand nombre manifester leur opposition à la loi spéciale adoptée le 28 mars, à l'Assemblée nationale du Québec.



Photo : Hugo Bisson

Soutenue par plusieurs élus provinciaux et municipaux, la mairesse de Blainville, Liza Poulin, a exprimé haut et fort sa désapprobation entourant l'adoption de la loi 93.

Pour Mme Poulin, cette décision constitue un véritable affront. Elle considère d'ailleurs que la manifestation tenue le même jour démontre « à quel point le gouvernement fait l'unanimité contre lui ».

La mairesse de l'endroit estime que le gouvernement bafoue les recommandations du BAPE de 2023 en plus de faire fi de toute la réglementation de la CMM.

L'OPPOSITION RÉVOLTÉE

La députée libérale des Mille-Îles, Virginie Dufour, est quant à elle revenue sur le procédé d'enfouissement de l'entreprise Stablex, rappelant que plusieurs pays l'ont interdit. Selon elle, le gouvernement devrait remettre en question les façons de faire qui remontent à plus de 40 ans. « Je redemande encore une fois au gouvernement de faire un état de la situation de la gestion des matières résiduelles dangereuses. »

L'actuelle porte-parole de Québec Solidaire, Christine Labrie, a, pour sa part, insisté sur le fait que les citoyens s'attendent à ce que les élus protègent les milieux naturels avec des normes environnementales très strictes, dont celui de la Grande Tourbière. « On a un gouvernement qui a décidé de contourner une municipalité qui avait choisi de

protéger ce territoire-là pour sa haute valeur écologique, qui a décidé de contourner nos règles environnementales, de contourner le règlement de contrôle intérimaire, qui avait pourtant été accepté. C'est tout simplement incompréhensible, surtout que la démonstration n'a jamais été faite que ça répondait vraiment à l'intérêt national. Nous, on attend encore les données pour comprendre quelles sont les entreprises qui enfouissent là, quels sont les besoins exacts de ces entreprises. »

« Tout de la gestion de la CAQ dans le dossier Stablex est aberrant et révoltant. Le fait que le gouvernement plie devant une entreprise américaine en cédant un milieu humide de très grande valeur écologique, alors qu'un autre terrain est disponible à proximité, c'est aberrant, c'est révoltant. Le fait que le gouvernement bafoue l'autonomie des municipalités, l'autonomie de la mairesse sans aucune gêne, ça crée un précédent dangereux, ça menace la démocratie et c'est révoltant. On est toujours en attente de l'étude de caractérisation de terrain, qui a été complétée, on le sait, mais qui n'est pas accessible. C'est révoltant. Il n'y a aucune transparence dans ce dossier-là », a commenté la nouvelle députée péquiste de

Terrebonne, Catherine Gentilcore.

POUR UN NOUVEAU BAPE

Dans le même ordre d'idées, de concert avec Blainville et l'UMQ, la CMM demande au gouvernement de confier au BAPE un mandat d'enquête général sur la gestion des matières dangereuses résiduelles au Québec afin d'en obtenir le portrait.

La CMM lance un message au gouvernement, « Il est encore temps de prendre la bonne décision et c'est pourquoi je vous tends la main. La CMM est prête à travailler en mode solution, en mode collaboration. Et on va aller jusqu'au bout pour défendre les intérêts de la population de Blainville et du Grand Montréal. »

Une pétition nommée Renonciation à l'expropriation de terres protégées situées sur le territoire de la municipalité de Blainville au profit d'une multinationale américaine, signée par 29 167 citoyens, a été déposée mardi matin à l'Assemblée nationale du Québec.

P039039-1_09499



- Caméra de recul
- Poignées chauffantes
- Radio Bluetooth
- Freinage automatique
- Autonomie plus de 100km
- Système d'alarme et plus



LE DYNO

~~3195\$~~
2995\$



LE DYNO 2B

66 BOUL. INDUSTRIEL, LOCAL 95, ST-EUSTACHE • 450 974-3900 • lascootershop.ca



SUIVEZ NOUS!



LA BLOQUISTE QUI VA DE **PORTE EN PORTE**

REINE CÔTÉ / rcote@groupejcl.ca

« Le Bloc Québécois est plus que jamais la meilleure option pour défendre les intérêts des Québécois à Ottawa. » Voilà la réponse de la candidate Marie-Noëlle Closson-Duquette aux citoyens de la circonscription Thérèse-De Blainville qui hésitent encore sur le nom de la candidate à cocher sur le bulletin de vote, lors du scrutin fédéral du 28 avril prochain.

Depuis le déclenchement de la campagne électorale, la candidate bloquiste dans Thérèse-De Blainville parcourt le comté sans relâche et sonne à chacune des portes résidentielles, bien décidée à convaincre ses concitoyens qu'elle sera leur meilleure représentante à la Chambre des communes, malgré le vent d'incertitude qui souffle un peu partout au pays depuis la tempête déclenchée par le retour de Donald Trump à Washington.

C'est que Mme Closson-Duquette connaît parfaitement les enjeux régionaux, les défis que doivent relever les citoyens de sa circonscription, qu'ils habitent Sainte-Thérèse, Blainville, Boisbriand, Rosemère, Sainte-Anne-des-Plaines, Bois-des-Filion ou Lorraine.

« On m'aurait proposé une autre circonscription que je l'aurais refusée. Je tenais



Photo : Reine Côté

Depuis le début de la campagne électorale fédérale, Marie-Noëlle Closson-Duquette parcourt la circonscription pour convaincre les électeurs de soutenir le Bloc Québécois le 28 avril prochain.

absolument à être dans Thérèse-De Blainville. C'est mon monde. C'est là que je connais le monde, le monde que j'aime et que je peux bien représenter, car je les connais bien et je les côtoie depuis 49 ans », insiste la candidate Closson-Duquette.

UNE FILLE DE LA RÉGION

Résidente de Lorraine et issue d'une famille de Sainte-Thérèse où tout un chacun s'impliquait autant dans la sphère sociale que politique, Marie-Noëlle Closson-Duquette s'est fait connaître elle aussi pour son engagement communautaire. « Je

P033785-1_12099 Rubrique ésotérique et vibratoire - proposée par Mage et Ciel

LES SECRETS DU BIEN-ÊTRE INVISIBLE

Obsidienne noire : la pierre qui libère l'ombre

Sombre, profonde, impénétrable l'obsidienne noire n'est pas faite pour tout le monde. Elle s'adresse à celles et ceux qui ont le courage d'affronter leur vérité intérieure. Véritable miroir de l'âme, elle révèle les blessures, les colères enfouies, les souvenirs refoulés. Mais son pouvoir n'est pas destructeur : il est libérateur.

Utilisée avec respect, elle aide à se libérer des vieux schémas, à couper les liens toxiques, à traverser les périodes de transformation en restant ancré et protégé. Elle agit aussi comme un bouclier contre les énergies négatives environnantes. Une pierre puissante pour un chemin de guérison profond. Venez découvrir nos obsidiennes et autres pierres de protection chez Mage et Ciel, 48A rue Turgeon à Sainte-Thérèse. 438-535-0155

Catherine et Giulio vous y attendent pour vous accompagner en toute bienveillance.

WWW.MAGEETCIEL.COM

NORDINFO

nordinfo.com

Membre du GROUPEJCL

50B, rue Turgeon, Sainte-Thérèse
Québec J7E 3H4

Bureau d'affaires: 450 435-6537

Petites annonces: 450 974-2244

Télé.: publicité: 450 435 7968

Télé.: rédaction: 450 435-0588

Site Internet: www.groupejcl.com

Les Éditions Blainville-Deux-Montagnes inc.
Pour couvrir son territoire complètement,
LE NORD INFO est distribué toutes les semaines
dans ces municipalités:

Lorraine / Bois-des-Filion / Rosemère
Blainville / Sainte-Thérèse
Boisbriand

POSTES CANADA 37 577 exemplaires
DÉPÔT 7 276 exemplaires

Nombre d'exemplaires au 9 avril 2025
44 853 EXEMPLAIRES CERTIFIÉS

Fondateur: Jean-Claude Langlois • Président-Éditeur: Serge Langlois • Directeur général: Pierre-Marc G. Langlois • Conseil d'administration: Claude Langlois, Michel Langlois, Serge Langlois • Directeur de la production: Yves Bourbonnais • Assistante: Michèle Giroux
• Directeur du contenu: Christian Asselin • Directeur adjoint du contenu: Dany Baribeau
• Journalistes: Christian Asselin, Benoît Bilodeau, Dany Baribeau, Reine Côté, Christophe Godon, Anne-Merline Eugène, Emilio Constanza, Marie Pier Lafleur, Serge Langlois • Rédactrice Web: Isabelle Perreault
• Rédactrice publicitaire: Geneviève Blais • Vidéastes: Bruno Cloutier, Thibault Rajaofetra et vidéaste Hugo Bisson
• Webmestre: Jade Lesieur • Directeur développement numérique et relations publiques: Jean-François Legault
• Publicitaires: Clémence Leblanc, Caroline Godon, Charles Lalande, Jean-François Ferland, Pauline Allard et David Tremblay
• Coordonnatrices aux ventes internes: Caroline Black, Lynda Archambault et Patricia Leclerc

NORD INFO est lithographié par l'imprimerie Transcontinental inc. et publié par Les Éditions Blainville-Deux-Montagnes. Toute annonce, grande ou petite, est acceptée par NORD INFO. Cependant, le journal dégage sa responsabilité au-delà du coût de l'annonce, en cas d'erreur ou d'omission. La reproduction des annonces et des nouvelles de ce journal est interdite. Distribution Blainville-Deux-Montagnes, distributrice de circulaires, ne peut être tenue responsable, pour un montant supérieur au coût du contrat, des dommages résultant d'un incendie, d'une inondation ou d'autres avaries. «Société canadienne des postes - Envois de poste, publication, contrat de vente n° 0109576»



TIRAGE CERTIFIÉ



Certifié PEFC
Ce produit est issu de forêts gérées durablement et de sources contrôlées
www.pefc.org



Photo : Reine Côté

suis née ici, je suis allée à l'école Lionel-Groulx et j'ai ouvert mon cabinet d'avocat à Sainte-Thérèse », affirme celle dont le nom est familier dans bon nombre d'organismes communautaires.

En parallèle à sa carrière d'avocate, celle-ci s'est aussi investie au premier palier politique, en se faisant élire conseillère municipale à Sainte-Thérèse, de 2005 à 2009. Elle en garde le fier souvenir d'avoir su convaincre la table du conseil municipal de la nécessité de dos d'âne sur la rue Morris – une première dans la ville – et de préserver l'immeuble patrimonial des Pianos Lesage, qui porte l'une des traces identitaires de l'ancien village de Sainte-Thérèse.

Dans le milieu des affaires, elle a laissé sa marque jusqu'à tout récemment à titre de présidente de la Chambre de commerce et d'industrie de Thérèse-De Blainville. Antérieurement, elle s'est engagée à la Régie intermunicipale du parc du Domaine vert ainsi qu'auprès de l'Office d'habitation Thérèse-De Blainville. Entre autres.

Et l'avocate en elle est fortement motivée à aller défendre les dossiers de ses concitoyens à la Chambre des communes. Dans tous ses engagements communautaires, elle s'est souvent retrouvée à défendre des causes, à faire des représentations. « Je suis vraiment bonne pour argumenter pour les autres. Représenter des gens qui n'ont pas toujours les moyens intellectuels de le faire, ça toujours été important pour moi », assure l'avocate, qui s'engage à être facile d'accès et bien présente sur le terrain.

CAUSES ET ENGAGEMENTS

L'accès au logement la préoccupe. Elle a d'ailleurs soutenu le Resto Pop dans son projet d'hébergement supervisé pour personnes à risque d'itinérance.

« La crise d'accessibilité au logement, c'est épouvantable ! », s'exclame Mme Closson-Duquette, qui côtoie l'itinérance chaque jour, face à son cabinet d'avocats, situé sur la rue Blainville. « Et au-delà de l'itinérance, il y a aussi l'accès à la propriété, ajoute-t-elle, je pense aux jeunes, à mes enfants qui voudront acheter une maison plus tard. »

« Ottawa a promis des sommes pour l'accès au logement qui ne sont pas encore versées. Ottawa s'ingère beaucoup dans les juridictions provinciales. L'itinérance, ce sont les municipalités qui sont aux prises avec ça. Il faut que les sommes soient

envoyées directement à Québec et que Québec en déploie la gestion dans les municipalités. Qu'est-ce qu'Ottawa peut connaître de la situation de l'itinérance à Sainte-Thérèse, à Bois-des-Filion ? Je ne vois pas pourquoi le fédéral fait des programmes dans lesquels ils mettent toutes sortes de conditions alors qu'ils n'ont ni la compétence ni l'expertise », affirme la candidate bloquiste en rappelant que l'itinérance a augmenté de 100 % dans les Laurentides, entre 2018 et 2022.

Parmi les causes lui tenant à cœur, se trouve le transport collectif dans les Basses-Laurentides qu'elle souhaiterait plus efficace. Un autre exemple de dossier financé par Ottawa et dont l'argent – souvent insuffisant – est géré par Québec et qui devrait revenir aux municipalités. Mme Closson-Duquette estime qu'il est temps qu'Ottawa revoie ses règles de péréquation envers les provinces et compte bien y ajouter sa voix.

LE BQ, SEULE OPTION DES QUÉBÉCOIS

En ce qui concerne la guerre tarifaire, Marie-Noëlle Closson-Duquette revient sur la nécessité d'appuyer sa formation au scrutin du 28 avril. « Le Bloc est fortement préoccupé par la guerre tarifaire. On va être la voix des Québécois. Si on n'a pas une forte délégation du BQ à Ottawa, le Québec va passer dans le tordeur, car les Libéraux favoriseront leur base électorale en Ontario. L'Ontario va vouloir protéger le secteur automobile », prévient Mme Closson-Duquette.

Puis le président Trump ne s'en cache pas, il n'aime pas le système de gestion de l'offre tout comme la loi 96 qui protège la langue française et qui emmerde peut-être bien des Canadiens, fait valoir Mme Closson-Duquette. « On s'expose énormément comme Québécois et je ne pense pas que les libéraux vont déchirer leur chemise pour nous et si l'on regarde les dix dernières années, il n'y a pas beaucoup de députés libéraux qui ont déchiré leur chemise pour protéger le Québec, car ils doivent suivre la ligne de leur parti alors nous avons cette liberté comme bloquistes.

Mme Closson-Duquette insiste. L'administration Trump veut tout revoir dans les prochaines négociations de l'ACEUM, ce qui n'augure rien de bon pour la gestion de l'offre, surtout lorsqu'elle entend Mark Carney parler d'une entente globale. « Ça veut dire que des exemptions il n'y en aura peut-être plus et en tant que Québécois, on sera plus touchés que les Canadiens des autres provinces.

Voilà pourquoi les citoyens de la circonscription Thérèse-De Blainville doivent choisir le Bloc Québécois pour les représenter à Ottawa, martèle la candidate bloquiste. « On a besoin du BQ plus que jamais. On a besoin d'une forte députation bloquiste à Ottawa pour ne pas être une monnaie d'échange. »



SERGE LANGLOIS

ICI CHEZ VOUS!

Difficile de ne pas parler de cette fameuse guerre commerciale que mène le président américain Donald Trump. Pour y faire face, les entreprises exportatrices devront relever de nouveaux défis. Pour aider justement les dirigeants d'entreprises exportatrices ou en voie de le devenir, la Fédération des chambres du commerce du Québec (FCCQ) visitera, du 29 avril au 8 mai prochains, les sept régions du Québec avec un groupe d'experts pour leur offrir des solutions concrètes afin d'améliorer leur productivité, diversifier leurs marchés et s'adapter à un environnement commercial en pleine transformation. La Chambre de commerce et d'industrie Thérèse-De Blainville (CCITB) accueillera justement cette tournée régionale « Diversification des marchés et productivité » le jeudi 8 mai prochain, de 8 h à 12 h 30, au TAG E-Karting & Amusement, à Sainte-Thérèse. Si cela vous intéresse, je vous invite à consulter le calendrier de la CCITB, via le www.ccitb.ca/calendrier/, pour en savoir davantage ou vous inscrire.

Un mot également pour vous parler du balado « T'engages-tu ? », consacré à la santé mentale en milieu de travail, qui poursuit sur sa lancée avec la diffusion encore toute récente des épisodes 5 et 6. Réalisée par Intégration-Travail Laurentides (ITL) grâce au soutien financier du gouvernement du Québec, notamment la Direction générale de Services Québec des régions de Laval et des Laurentides, cette série de balados propose un espace d'échange et de réflexion autour des défis et des solutions liés à la santé mentale en emploi. Animé par Guylaine Guay, autrice, conférencière et humoriste, « T'engages-tu ? » donne la parole à des employés, chercheurs d'emploi, employeurs et intervenants du milieu afin de déconstruire les préjugés et promouvoir un environnement de travail plus inclusif et bienveillant. Les plus récents épisodes de cette saison 2 explorent l'impact de la santé mentale au travail. Le premier aborde l'équilibre entre emploi, bien-être et vie personnelle, tandis que le second traite de la divulgation des troubles mentaux et du soutien aux employés. Pour en savoir davantage et écouter ces balados, il suffit de vous rendre sur le <https://i-tl.org/balado/>.

Sur ce, bonne semaine, ici chez vous !

GRAND SPECTACLE POUR ILLUMINER LA DIFFÉRENCE



Photo : Courtoisie

(R. C.) — Le dimanche 13 avril 2025 à 19h00, L'Académie des arts Trouve ta voie tient son spectacle annuel bénéfique. Une panoplie d'artistes se déploiera sur la scène du Théâtre Lionel-Groulx afin d'offrir un spectacle exceptionnel, où des artistes de renom tels que Mario Pelchat, Isabelle Boulay, Joe Bocan, Emmanuel Auger, Guylaine Tanguay et Jeanick Fournier partageront la scène avec plus de 50 artistes passionnés, issus de la diversité. Se voulant une véritable célébration de la diversité et de l'inclusion, ce spectacle mettra en lumière l'impact transformateur de l'art, permettant à des personnes vivant avec des différences intellectuelles, physiques ou du spectre de l'autisme de s'exprimer et de briller. Plus de détails sur le site web : www.trouvetavoie.com. Lien pour l'achat de billets : <https://trouvetavoie.com/spectacle-benefice/>.

ÉLECTION FÉDÉRALE / LE LUNDI 28 AVRIL



#CestNotreVote

Avez-vous reçu votre carte d'information de l'électeur?

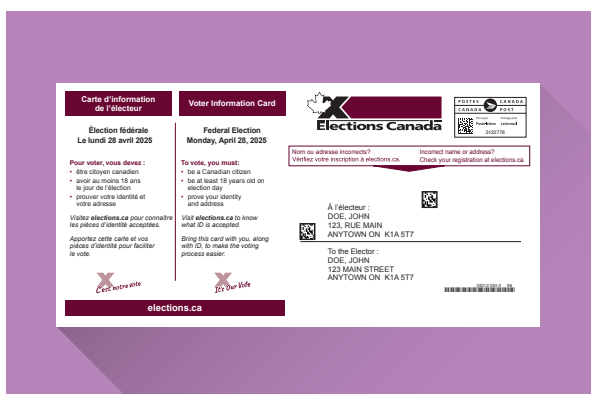

Elle vous indique où et quand voter.

Si vous êtes inscrit pour voter, vous devriez recevoir par la poste une carte d'information de l'électeur.



Communiquez avec Élections Canada si votre carte d'information de l'électeur :

- contient des erreurs
- n'est pas encore arrivée le 11 avril



Visitez elections.ca pour l'information officielle sur le vote

1-800-463-6868 / elections.ca / ATS 1-800-361-8935



L'ÉQUIPE LIBÉRALE PROMET DE **SOUTENIR LE SECTEUR** MANUFACTURIER



Photo : Reine Côté
Les ministres François Philippe Champagne et Mélanie Joly ont visité des entreprises manufacturières de la Rive-Nord, lundi, entourés des candidats de la Couronne Nord.

REINE CÔTÉ

rcote@groupejcl.ca

En pleine campagne électorale, le ministre fédéral des Finances, François Philippe Champagne, et la ministre des Affaires étrangères et du Commerce international, Mélanie Joly, se sont arrêtés dans quelques entreprises des Basses-Laurentides, lundi, afin de rappeler que le chef libéral propose un plan de soutien pour aider l'industrie manufacturière à traverser l'actuelle crise tarifaire.

Entourés de plusieurs candidats libéraux de la Rive-Nord, dont la candidate de Rivière-des-Mille-Îles, Linda Lapointe, et celle de Thérèse-De Blainville, Madeleine Chenette, les deux ministres vedettes de l'équipe libérale ont visité l'entreprise SBB Structures pour ensuite se diriger vers l'usine Paccar de Sainte-Thérèse.

L'équipe libérale a ainsi profité de son passage à Blainville pour visiter les installations de SBB Structures, qui fabrique des structures industrielles en aluminium.

D'entrée de jeu, la candidate libérale Madeleine Chenette a tenu à souligner le sens de l'innovation de l'entreprise SBB Structures et son ouverture aux opportunités, qui exporte maintenant ses produits dans 62 pays. Celle-ci s'est d'ailleurs engagée à collaborer avec l'écosystème économique local, advenant son élection, le 28 avril prochain.

M. Champagne a vanté l'approche rassembleuse de la direction de l'entreprise : « Non seulement, vous mettez les travailleurs, mais vous mettez l'innovation en avant, vous développez des marchés aussi. »

Le camp de jour
de Sainte-Thérèse!



Inscription dès le 9 avril

inscriptions.sainte-therese.ca



SAINTE-THÉRÈSE

Le ministre fédéral des Finances dit comprendre les préoccupations des gens, aussi a-t-il rappelé les grandes lignes du plan Carney, présenté le 26 mars dernier. « Il y a trois choses que l'on doit faire : on va lutter contre les tarifs, on va protéger nos industries et on va bâtir », a promis M. Champagne, en soulignant le travail accompli par sa collègue Joly dans ce dossier.

PLAN CARNEY

Pour rappel, le premier ministre Mark Carney a présenté le 26 mars dernier un plan visant à protéger les travailleurs et le secteur de l'automobile nationale et lutter contre les droits de douane américains en vue de renforcer le Canada et dont voici les principales mesures.

Créer un Fond de réponse stratégique de 2 milliards de dollars pour augmenter la compétitivité du secteur de l'automobile, protéger les emplois manufacturiers, aider les travailleurs à renforcer leur savoir-faire dans l'industrie et bâtir une chaîne d'approvisionnement canadienne plus forte – des matières premières aux véhicules finis.

Bâtir un réseau 100 % canadien pour les pièces automobiles, construire plus de pièces automobiles au Canada et limiter le nombre de pièces traversant la frontière pendant la production, permettant ainsi d'attirer les investissements dans l'industrie canadienne.

Maximiser l'utilisation de l'acier, l'aluminium et les minéraux critiques du Canada, de la prospection à la fabrication des batteries, afin de saisir cette opportunité économique, créer des emplois mieux rémunérés et bâtir l'économie la plus forte du G7.

Tirer parti du financement gouvernemental pour prioriser et acquérir des véhicules construits au Canada, afin de stimuler les investissements canadiens et faire croître le secteur automobile national.

FAVORISER L'ÉCONOMIE LOCALE

Selon François Philippe Champagne, la période de turbulence causée par la crise tarifaire, qui impacte tout le monde, doit être l'occasion repenser le développement économique canadien, d'opérer un changement de paradigme.

« Bâtir chez nous, ça passe par des gens comme vous, ça passe par l'achat local, c'est diversifier nos entreprises, diversifier nos marchés d'exportation, nos importations. C'est bâtir de grands projets chez nous, c'est développer nos corridors commerciaux, c'est investir dans des infrastructures, c'est de bâtir de grands produits comme le TGV », a spécifié M. Champagne.

Ce dernier estime que le contexte actuel constitue une opportunité de se « réinventer ». « J'ai l'impression qu'on est comme en 1945, où l'on a réinventé le Canada. En 2025, ça va être la même chose : on va se réinventer collectivement. »

Avec l'imposition de tarifs de 25 % entrée en vigueur le 2 avril, l'industrie automobile se voit fortement affectée et M. Champagne le reconnaît. « Mais ç'a affecté aussi nos voisins américains. Mais ce que l'on va faire de notre côté, on va se prendre en main. On va investir chez nous », a promis l'actuel ministre des Finances.

Sa collègue aux Affaires étrangères, a pour sa part fait un clin d'œil à la candidate Madeleine Chenette qu'elle connaît bien et dont elle a souligné l'expérience – Mme Chenette a été ambassadrice du Canada à l'OCDE – ainsi qu'à Linda Lapointe, qu'elle souhaite voir comme députées élues à Ottawa.

« C'est fondamental que la Rive-Nord soit au pouvoir à Ottawa. C'est fondamental que les Québécois se disent qui peut faire en sorte de bien les défendre dans un monde qui est beaucoup plus dangereux, beaucoup plus compliqué. Si l'on regarde juste ce qui est arrivé sur les marchés boursiers depuis mercredi dernier, le jour où Trump a annoncé sa guerre tarifaire contre l'ensemble du monde, essentiellement 15 % des marchés ont été perdus et 5,4 trilliards de dollars ont été perdus, ce qui est énorme, ce qui affecte l'économie des gens aussi. »

SECTEUR MANUFACTURIER RÉGIONAL

Mme Joly soutient que les emplois du secteur manufacturier des Basses-Laurentides sont actuellement en jeu dans le cadre de cette guerre tarifaire. « L'objectif de Trump, dit-elle, c'est de rapatrier tout le secteur manufacturier. Et donc, il nous affaiblit et affaiblit d'autres pays. Notre objectif, c'est d'investir dans le secteur manufacturier et d'être capable de protéger les emplois. »

Le ministre Champagne affirme s'être entretenu avec la direction de Paccar dernièrement et a bien senti l'inquiétude face à l'administration américaine. « On a lancé un fonds stratégique de 2 milliards \$ justement pour augmenter l'innovation et la productivité chez nos producteurs. Et il y a d'autres mesures qu'on est en train de voir avec eux, évidemment, pour protéger cette industrie-là. »

Parmi les mesures envisagées par l'équipe libérale à Ottawa, une éventuelle chaîne d'approvisionnement pancanadien pour le secteur automobile a fait partie des discussions, ce qui pourrait bénéficier à une entreprise comme Paccar, et l'on facilitera l'accès à l'Assurance-emploi ou encore à des formations, a ajouté le ministre Champagne.

Celui-ci a mis fin à la visite ministérielle en rappelant que son gouvernement a créé le fonds de sécurité économique nationale justement en vue de soutenir tous les secteurs visés par la guerre tarifaire, souvent interreliés. « C'est sûr que si nos voisins décident de créer beaucoup de désordre dans l'économie mondiale, dans les chaînes d'approvisionnement mondiales, dans le commerce mondial, ce qu'on va faire – et le premier ministre a parlé au premier ministre britannique aujourd'hui (lundi) – on est en train de regarder d'autres partenariats à nouer. Si notre principal partenaire nous tourne le dos, on va développer nos marchés. »

La ministre Mélanie Joly a, pour sa part, insisté sur l'importance d'appuyer l'équipe Carney, lui accordant ainsi un mandat fort pour négocier avec l'administration Trump.



Liberal

LINDA LAPOINTE

Candidate libérale
RIVIÈRE DES MILLE-ÎLES



**À VOTRE SERVICE
DEPUIS 20 ANS**

**TOUJOURS PRÉSENTE
SUR LE TERRAIN**

**UNE FEMME DE COEUR,
D'ACTION ET DE RÉSULTATS**

DÉPUTÉE DE 2015-2019

*Elle n'a jamais arrêté de vous aider.
Elle connaît vos enjeux. Elle agit.*

**TROIS ENGAGEMENTS CLAIRS POUR
RIVIÈRE DES MILLE-ÎLES**

MAXIMISER L'ACCÈS AUX FONDS FÉDÉRAUX
Identifier et obtenir les budgets disponibles pour les citoyens, les villes et les entreprises de la circonscription.

ÊTRE DISPONIBLE ET À L'ÉCOUTE
Assurer un lien constant entre les besoins du terrain et les actions à la Chambre des communes.

CONTRIBUER À L'ÉCONOMIE LOCALE
Soutenir les projets d'infrastructures et les initiatives économiques sur le territoire.

Payé et autorisé par agente officielle de Linda Lapointe

LINDA LAPOINTE
Candidate libérale
RIVIÈRE DES MILLE-ÎLES

142 J, 25e Avenue, St-Eustache, QC J7P 2V2
equiperdmiliberale@gmail.com

AN ENGLISH VERSION ON THE WEBSITE
lindalapointe.liberal.ca





P038372-1_12269

LA SOLIDARITÉ ÉCONOMIQUE

Portrait de la région

P039369-1_02439



**Vous avez du mal à suivre les
conversations?
Faites vérifier votre audition!**

P039369-1_11385

**Dépistage auditif, première consultation
ou transfert de dossier toujours sans frais**

**Appareils auditifs, bouchons de protection
sur mesure et plus.**

**Tél : 450-965-1010 | info@esamsonaudio.com
461, Chemin de la Grande-Côte,
Bureau 102, Rosemère**



LES TARIFS DOUANIERS AMÉRICAINS

DÉPLACER OU NON SA PRODUCTION AU SUD DE LA FRONTIÈRE

CHRISTOPHE GODON

christophe.godon@groupejcl.ca

Le 26 mars dernier, KPMG offrait à Mirabel une conférence sur les tarifs douaniers instaurés par Donald Trump aux entreprises et aux médias de la région. C'était avant la journée du 2 avril, décrétée par le président américain comme le jour de la libération des États-Unis.

Il faut avoir échoué plusieurs cours d'économie pour considérer qu'un écart à la balance commerciale (la différence entre les exportations et les importations) constitue une barrière ou un tarif douanier désavantageux. Les États-Unis n'ont pas les ressources naturelles nécessaires pour produire tous les biens qu'ils consomment et qu'ils vendent au reste du monde en exportation.

Malgré tout, le président Trump est allé de l'avant avec l'imposition de droits de douane contre ses principaux partenaires commerciaux. Si le Canada n'a pas été mentionné lors de cette rencontre, les menaces à notre intégrité territoriale et économique ont teinté tout le début du deuxième mandat du président américain.

S'INSTALLER AUX ÉTATS-UNIS?

Alors que presque tout ce qui entre aux États-Unis aujourd'hui sera taxé, plusieurs entreprises se demandent

s'il ne serait pas avantageux de produire leur produit aux États-Unis afin de contourner les droits de douane imposés mercredi dernier. Plusieurs réponses ont été offertes lors de la conférence sur les tarifs douaniers.

Une des façons de diminuer l'impact des tarifs serait de diviser les activités de production des activités de distribution. Ainsi, pour un produit d'une valeur de 100\$, lorsqu'il traversera les États-Unis, l'Américain qui veut l'acheter payera 125\$ dans un scénario de tarifs de 25% puisque 25% de 100\$ donne 25\$, et la facture est complètement refilée au consommateur.

Une des règles économiques du premier prix vendu considère que si le produit a déjà été vendu une première fois, c'est à ce prix que les tarifs s'appliqueront. Si le produit en question est vendu 70\$ à une société de distribution qui l'amène aux États-Unis pour la vendre 100\$, le pourcentage des tarifs s'appliquera au 70\$ plutôt qu'au 100\$, ainsi 25% de 70 donne 17,50\$, ainsi le consommateur pourrait payer 117,50\$ plutôt que 125\$ dans l'exemple précédent.

Une troisième option serait de produire directement aux États-Unis. L'idéal serait d'avoir les matières premières du produit en question sur le territoire américain. Sinon, des droits de douane seraient payés sur les matières à importer, alors le calcul sera encore plus compliqué.

L'objectif assumé du président américain est mis en lumière ici : ramener l'industrie manufacturière aux États-Unis. Si le produit est fabriqué et distribué aux États-Unis, aucun droit de douane ne s'appliquera.

MESURER SES AMBITIONS

Malgré les avantages qu'une telle situation peut sembler miroiter, le processus d'expansion et de transfert de chaîne de production aux États-Unis doit être réfléchi sérieusement. Seules les entreprises très riches pourraient avoir assez de moyens pour tenter l'aventure américaine, surtout si elles n'y avaient pas songé auparavant. Il faut aborder la question avec ses conseillers financiers et fiscalistes pour s'assurer que la stratégie est arrimée avec la situation de l'entreprise et ses ambitions.

Étaient réunis sur place des conseillers de la Caisse de dépôt et placement du Québec, d'Investissement Québec, de la Banque de développement du Canada (BDC), de Mirabel économique et de KPMG pour assister les entreprises dans leur démarche et leurs incertitudes.



SAINTE-THÉRÈSE

Regard sur les plus récentes entreprises établies à Sainte-Thérèse

Découvrez-les sans tarder!

Basta osteria 106, rue Turgeon	Clinique PRACTISANTÉ 305, boulevard du Curé-Labelle, suite 120-B
BÖHO Salon Spa 269, boulevard du Curé-Labelle	ROSEPH Regroupement des organismes spécialisés pour l'emploi des personnes handicapées 81, rue Turgeon, suite 302-B
Boucherie grillades Atlasia 110, Boulevard Curé-Labelle, suite 3	Spa Beauté Canine 266, boulevard du Curé-Labelle
CARRY U 388, rue Blainville Est	

P039125-1_01577

Action collective sur la garde préventive

Vous pourriez avoir droit à une indemnité \$\$\$

À la recherche de personnes qui ont été gardées contre leur volonté en psychiatrie à l'hôpital :

Plus de 3 jours (72 heures) sans être passé à la Cour ?

entre le 1er janvier 2015 et le 4 novembre 2024

Si vous répondez à ces critères, vous pourriez être admissible à l'action collective.

Droits et recours Laurentides est là pour vous accompagner dans vos démarches.

Date limite 10 août 2025

Pour plus d'information ➡



☎ 450-436-4633

1-800-361-4633



info@droitsetrecourslaurentides.org

INVESTISSEMENT RAY JUNIOR *propulse la Rive-Nord vers un avenir prometteur*

Cité Mirabel poursuit sa croissance avec audace, innovation et ambition. Malgré le climat économique incertain, Ray Junior Courtemanche et son équipe gardent le cap sur ce qui, depuis 2012, fait le succès de cette « ville dans la ville » : des investissements structurants et un modèle de planification urbaine durable.

UN NOUVEAU PÔLE RÉCRÉOTOURISTIQUE VOIT LE JOUR

Ayant reçu l'aval de la Ville de Mirabel, le mégaprojet récréotouristique Mōrea Parc Aquatique, auparavant connu sous le nom de Moana, peut enfin aller de l'avant. L'initiative, portée par Ray Junior Courtemanche, marque une nouvelle étape dans le développement de Cité Mirabel.

Avec un investissement de 175 à 200 millions de dollars, Mōrea redéfinira le paysage touristique de la Rive-Nord. Les visiteurs auront accès à des toboggans spectaculaires, une rivière de détente, un espace de surf intérieur, un centre de soins et spa, des restaurants et boutiques, le tout dans un environnement immersif inspiré des paysages polynésiens.

Le projet inclut aussi une salle de spectacles d'environ 1 500 places, un centre de congrès modulable de 50 000 pieds carrés, un second hôtel et un stationnement étagé écoresponsable. Tous les bâtiments seront reliés par une passerelle aérienne afin de favoriser les déplacements sur le site.

Au-delà de l'expérience proposée, Mōrea Parc Aquatique promet de devenir un véritable levier économique pour la région, avec la création de plus de 1 000 emplois directs et indirects!

UN MODÈLE D'AMÉNAGEMENT URBAIN

Cité Mirabel, c'est aussi un quartier innovant qui rassemble près de 3 500 unités résidentielles, un microparc industriel, ainsi qu'une foule



de commerces, bureaux et services pensés pour répondre aux besoins du quotidien. Précurseurs en matière de développement intégré, Ray Junior Courtemanche et son équipe ont été les premiers à imaginer et concrétiser un projet d'une telle ampleur sur la Rive-Nord.

Les projets résidentiels LUXXCITÉ, M3 et Mirabel Urbain et 7 SENS condos locatifs (243 unités en location), sont déjà complétés, tandis que Les Villas de la Cité Mirabel (238 luxueuses maisons de ville), SKYBLÜ Condos Urbains (530 condos) et Espace W (336 condos locatifs) poursuivent leur développement, avec des unités encore disponibles!

UNE VISION PORTÉE PAR UNE ÉQUIPE ENGAGÉE

Pour concrétiser sa vision de Cité Mirabel, Ray Junior Courtemanche a su s'entourer d'une équipe de confiance, composée de professionnels engagés et compétents. Il peut également compter sur ses enfants, Maxime et Chloé, qui s'impliquent activement dans la croissance de l'entreprise familiale.



www.investissementrayjunior.com | 500-11800, rue de l'Avenir, Mirabel, Qc, Canada, J7J 2T1 | 514 433-8233

L'HEUREUSE INTUITION DU GROUPE PHARMACEUTIQUE DUCHESNAY



Photo Hugo Bisson

Eric Gervais a été récipiendaire du Prix Bernard-Landry, décerné par l'Association pour le développement de la recherche et de l'innovation du Québec (ADRIQ) en 2024.

REINE CÔTÉ

rcote@groupejcl.ca

Alors que la guerre économique déclarée par le président Trump menace sérieusement la pérennité d'un bon nombre d'entreprises régionales, certaines s'en tireront peut-être mieux que d'autres comme le Groupe Pharmaceutique Duchesnay, qui a multiplié la diversification de ses produits au cours des dernières années.

Menacé de tarifs douaniers sur l'importation de matières premières indispensables à la fabrication de ses médicaments, les fameux « intrants », le Groupe pharmaceutique Duchesnay semble pour le moment avoir évité le pire. L'application tarifaire touchant

l'industrie pharmaceutique et prévue le 2 avril a été épargnée. Du moins pour le moment.

Il s'agit d'une bonne nouvelle pour le Groupe Duchesnay qui estimait une perte de revenus de 5 millions de dollars, rien que pour les « intrants », advenant l'imposition de tarifs de 25 %.

LE FLAIR DUCHESNAY

Plus encore, la direction de l'entreprise, qui a son siège social à Blainville, a eu un flair incroyable en décembre dernier. Dans son plan de développement stratégique, l'entreprise pharmaceutique avait prévu un Plan B, advenant l'élection du célèbre républicain.

En apprenant le retour de Donald

Trump aux commandes des États-Unis, le président du Groupe Duchesnay, Eric Gervais, a pressenti l'instabilité qui accompagnerait le second mandat du controversé locataire de la Maison-Blanche.

Avec son équipe, il a ainsi eu l'idée d'expédier à destination de leur filiale américaine de Princeton, au New Jersey, du matériel pour les 12 mois à venir. De quoi faire front devant l'imprévisibilité du président américain.

« Quand on a vu que Trump avait gagné les élections, on ne savait pas du tout que Trump était pour charger des tarifs sur les produits pharmaceutiques. On n'y croyait pas. Mais je me suis dit, comme plan B, - parce qu'on aime toujours avoir un plan B et C -, on s'est dit : « on va produire un an de médicaments qu'on va envoyer aux États-Unis, avant que Trump soit inauguré le 20 janvier, juste au cas où qu'il le fasse. » Ça fait que nous, notre équipe de production, on a travaillé très, très fort. On a tout envoyé dans nos entrepôts aux États-Unis. On a envoyé nos médicaments », confie le président du Groupe, Eric Gervais, qui

avoue tout de même avoir eu un choc en apprenant les mesures d'imposition tarifaires auxquelles songeait M. Trump.

Bien qu'aucune tarification ne touche encore l'industrie pharmaceutique, rien ne garantit cependant que le président Trump ne changera pas d'idée.

« Notre matériel est déjà rendu. On a pu envoyer pour un an de stock. Pour nos revenus 2025, on ne sera pas affecté. Ceci dit, on risque quand même un certain impact avec les intrants qu'on achète, la matière première qu'on n'est pas capable de fabriquer. Puis là, la question, c'est à savoir, ça va être quoi les tarifs qui vont être chargés, les contre-tarifs canadiens. J'ai vraiment confiance au gouvernement canadien et québécois, qui ne vont pas mettre des contre-tarifs sur des matières premières, qu'on se sert pour fabriquer les médicaments. »

MISER SUR LA DIVERSIFICATION

Jusqu'à tout récemment, le territoire américain représentait autour de 45 % des parts de marché de Duchesnay. Aujourd'hui, leur marché se répartit ainsi : un tiers américain, un tiers canadien et

P038671-1_01574

« Dans le contexte économique actuel, je vous encourage à prioriser l'achat local. Nos commerces de proximité sont variés et offrent des services de qualité : aucune raison de ne pas en profiter!



C'est par cet élan de solidarité envers nos 1 212 entreprises, industries et commerces boisbriannais que nous leur montrerons à quel point nous sommes fiers de leur parcours.

Plus que jamais, soutenons-les dans cette période d'incertitude. »

La mairesse,
Christine Beaudette
et votre conseil municipal

boisbriand.ca





THERMO STAT

P038771-1_01988

«Une histoire
de famille»

CLIMATISATION | CHAUFFAGE

450 434-6576

THERMO-STAT.CA

SUBVENTION JUSQU'À

22 000\$

 YORK
 FUJITSU
 MOOVAIR

RBQ : 8103-6725-55

un autre tiers ailleurs dans le monde. Car le groupe pharmaceutique s'est grandement diversifié depuis. Il exporte dans plusieurs pays.

Le Groupe Duchesnay n'a pas ménagé ses efforts pour développer ses marchés. Au cours des dernières années, il s'est tourné vers l'Angleterre, Singapour, Israël, la Corée du Sud, la France, la Pologne, l'Allemagne et le Mexique, pour ne nommer que ceux-là. Et la liste s'est allongée depuis les deux dernières années, ce qui lui sauve la mise face aux risques d'être imposé plus tard par Washington.

« Depuis 2022, c'est la folie furieuse. On a eu plusieurs approbations (de médicaments) dans plusieurs pays. En ce moment, nous vendons maintenant dans 46 pays et les ventes augmentent partout dans le monde. Cette diversification-là est due au fait que lorsqu'on invente un médicament ici au Québec, on veut l'offrir à plus de personnes possibles dans le monde. On n'invente pas des médicaments juste pour le Canada, c'est pour les exporter. C'est donc naturel pour

nous d'avoir une diversification. Mais aujourd'hui, cette diversification nous aide énormément », lance le président du Groupe Duchesnay, visionnaire à sa façon, bien qu'il s'en défende.

« On va se le dire : on ne s'est pas levé un matin pour travailler là-dessus. La diversification de tous nos marchés d'exportation, ça fait des années qu'on y travaille. »

MULTINATIONALE EN PLEINE EXPANSION

Il faut savoir que le Groupe pharmaceutique se déploie en six sociétés pharmaceutiques qui répondent aux besoins des patients au Canada, aux États-Unis et à l'étranger. Les entreprises qui le forment sont : Duchesnay (Canada) et Duchesnay USA, qui se consacrent toutes deux à la santé des femmes ; Médunik Canada et Medunik USA, qui fournissent des traitements pour les maladies rares et invalidantes ; et Analog Pharma Canada et Analog Pharma, qui se spécialisent dans les médicaments génériques orphelins.

Le Groupe a diversifié ses produits, mais aussi ses spécialisations. Actuellement, on cible un traitement pour le cancer du sein et un traitement pour le cancer du cerveau. Aucune recherche n'est faite par le Groupe, qui préfère établir des partenariats avec les établissements universitaires pour ce volet. Le Groupe Duchesnay fait notamment appel aux équipes de chercheurs de l'Université de Toronto et de University Rockfeller de New York pour les médicaments pour femmes enceintes.

L'an dernier, Medunik a investi dans la recherche pour développer un traitement contre la sclérose en plaques.

En 2022, l'entreprise pharmaceutique de Blainville a lancé une série de quatre contraceptifs en plus d'un traitement postménopause. Un exploit dans le milieu médical, souligne M. Gervais. Avant cela, c'est le Bunjesta, une version améliorée du Diclectin, son médicament vedette, qui a été approuvé et est depuis disponible dans plusieurs pays.

Au Québec, le Groupe Duchesnay fait travailler quelque 120 employés et en recrute encore. « Parce qu'on a une augmentation de production qu'il faut faire pour réussir à fournir tous les marchés étrangers », souligne M. Gervais, face à ce bienheureux problème.

MAÎTRE CHEZ NOUS

Aujourd'hui, la stratégie de développement des marchés rapporte au Groupe Duchesnay et le président Gervais en est bien fier. « On crée de la richesse ici au Québec parce que ce sont nos inventions qu'on a brevetées à travers le monde qui sont fabriquées ici à Blainville.

« Aujourd'hui, toute notre stratégie de diversification, créée de longue haleine, on en bénéficie. Et puis, ça va nous amener des revenus stables. Et ça, j'en suis vraiment content.

Lors de l'entrevue réalisée avant le 2 avril, M. Gervais affirmait ne pas être inquiet plus qu'il ne le faut par la guerre tarifaire, qui n'a pas encore inclus l'industrie pharmaceutique.

« Tout ce que je peux vous dire, c'est que je n'ai aucune intention, de transférer la maison mère aux États-Unis. Je n'ai aucune intention de transférer la fabrication de nos médicaments aux États-Unis. »

« On veut demeurer maître chez nous et continuer de fabriquer ici », tient à spécifier le président Éric Gervais, qui tient à garder le siège social de la multinationale à Blainville. Et il y tient.

Centrés sur votre réussite

Trouvez l'appui nécessaire pour relever les défis auxquels votre entreprise fait face.

desjardins.com/entrepreneurs
Desjardins Entreprises Laval-Laurentides
Tél.: 1 866 430-8430

Desjardins
Entreprises

P027857-1_07682

NOUVEAU à MIRABEL
MAINTENANT OUVERT!

PROMO NOUVEAU MEMBRE
OBTIENS **50% DE RABAIS** SUR LE PREMIER MOIS DE TON ABONNEMENT MENSUEL

BLACK BURN ATHLETICS

18125, CHEMIN NOTRE-DAME
MIRABEL, QC J7J 2A5
514 943 7465

P037969-4_12224

EN VOITURE!

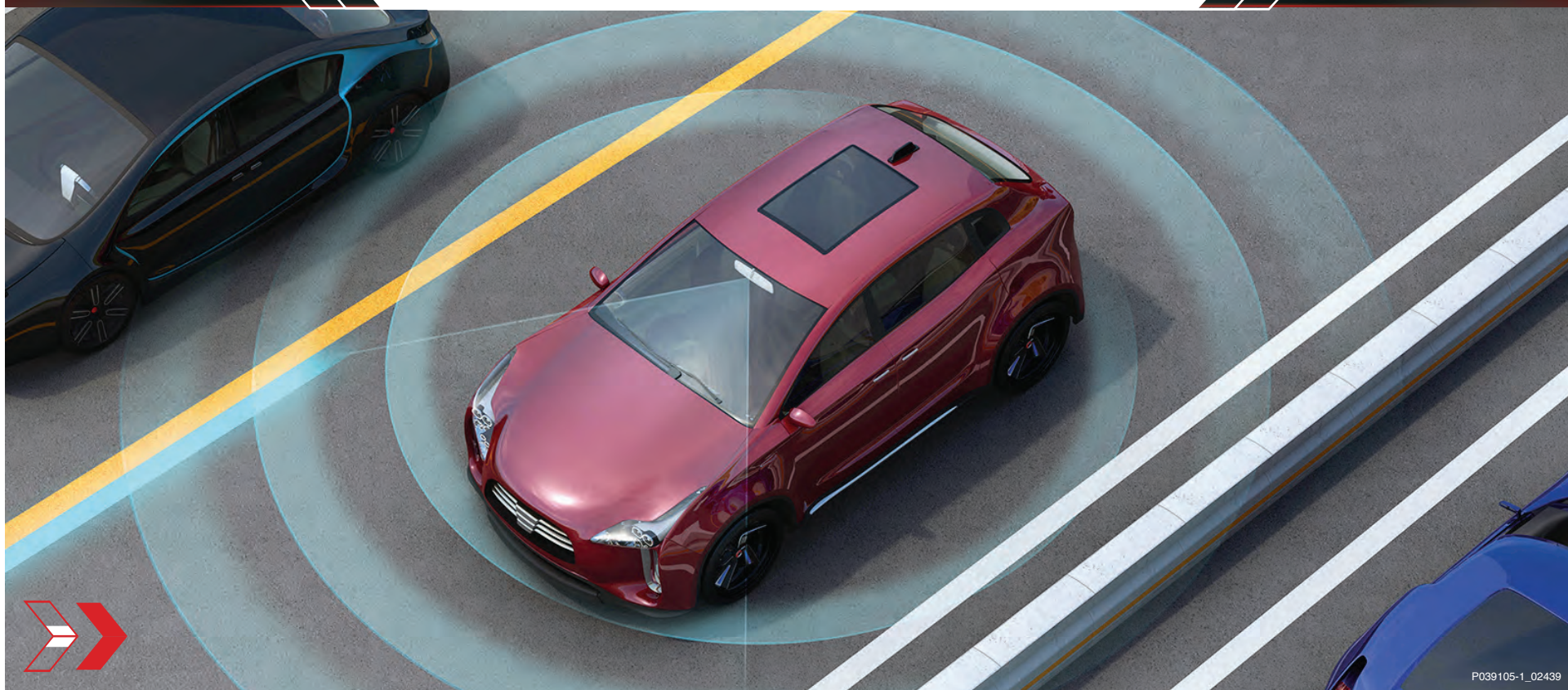

P039105-1_02439



MC

HYUNDAI

L'événement Hyundai en Série

Financement à partir de

3,99 %

sur les modèles sélectionnés[†].
Réduction de taux fidélité de 0,5 %
incluse pour les clients admissibles[‡].



HYUNDAI BLAINVILLE

MEMBRE DU GROUPE **LECLAIR**

620, boul Curé-Labelle Blainville
450 435-5000



TUCSON hybride 2025

P039104-1_02541

La subvention électrique est de retour



4000\$ + 1200\$ pour
membre Costco

**ÉQUINOX EV
2025**



**BLAZER EV
2025**



Le plus petit paiement depuis le lancement !!!

PLUS DE 200 UNITÉS DISPONIBLES IMMÉDIATEMENT



**PRENEZ RENDEZ-VOUS
MAINTENANT**



info@boisvertchevrolet.com

470, Boul. Curé-Labelle, Blainville, QC J7C 2H2

450-430-9400



EN VOITURE!

P039422-1_02439

LES VUS ÉLECTRIQUES À NE PAS MANQUER CHEZ CHEVROLET

Avec la subvention de 4 000 \$ du programme Roulez Vert pour les véhicules électriques qui est de retour, c'est le moment idéal pour passer à l'action chez Boisvert Chevrolet Buick GMC. Les Chevrolet Equinox EV et Blazer EV 2025 vous attendent!

EQUINOX EV 2025 : UN VUS COMPACT PERFORMANT

Le Chevrolet Equinox EV tout électrique 2025 fait bonne figure dans le créneau des VUS compacts : le design est réussi, l'habitacle est spacieux, les solutions de rangement sont nombreuses et l'espace utilitaire atteint 1 614 L (57 pi³) lorsque les sièges arrière sont rabattus.

Ce modèle est doté de série d'un système de batterie déployant 288 chevaux et de la plus récente technologie de recharge. Autre atout? Il affiche une autonomie pouvant aller jusqu'à 513 kilomètres avec une charge complète!

BLAZER EV 2025 : LE VUS INTERMÉDIAIRE PAR EXCELLENCE

Vous cherchez un véhicule plus grand? Dans le segment des VUS intermédiaires, le Blazer EV 2025 attire les regards. L'habitacle est spacieux, confortable et muni de sièges ergonomiques, du volant ainsi que des sièges avant chauffants. De plus, la cabine est bien insonorisée, ce qui contribue à une conduite silencieuse, un atout dans les véhicules électriques.

L'autonomie varie d'un modèle à l'autre, mais atteint jusqu'à 515 kilomètres sur une charge complète avec la RS à propulsion.

FAITES UN ESSAI ROUTIER

C'est bien connu : il n'y a rien de tel qu'un essai routier pour valider nos impressions. Rendez-vous dès aujourd'hui chez Boisvert Chevrolet Buick GMC, à Blainville. Un



Le Chevrolet Blazer EV 2025.

conseiller prendra le temps de bien cerner vos besoins et de vous guider vers le modèle électrifié qui vous convient parfaitement. Une approche humaine, professionnelle, et sans pression.

Boisvert Chevrolet Buick GMC
470, boul. Curé-Labelle, Blainville
450 430-9400 | www.boisvertchevrolet.com



Vaste sélection de voiturettes / quadriporteurs / triporteurs / trottinettes et vélos électriques - Rayons d'accessoires variés

P039426-1_05394

VOITURETTE KARO
COMMANDER

PROMOTIONS
EN COURS
VENEZ NOUS
VISITER

QUADRIPORTEUR
EMOBY

VOITURETTE
X-PL0D

* Nous avons les batteries scellées ou lithium ou acide plomb décharge profonde pour cart - trottinette - quadriporteur

LUNDI AU JEUDI 9H À 17H
VENDREDI 9H À 15H
SAMEDI 9H À 12H (AVRIL SEULEMENT)

* PLAN DE FINANCEMENT DISPONIBLE

TROTTINETTE ET VÉLO
ÉLECTRIQUE

www.voiturettedesign.com • 1053, boul du Curé-Labelle Blainville • 514 755-3788

DÉPARTEMENT DE SERVICE D'ENTRETIEN D'ORIGINE

3 SALLES D'ATTENTE AVEC TÉLÉ • ACCUEILLE JUSQU'À 20 VÉHICULES

REPLACEMENT DE PARE-BRISE D'ORIGINE



PRENEZ RENDEZ-VOUS POUR VOS PNEUS

TOYOTA
CENTRE DE PNEUS

BFGoodrich **Firestone**
UNIROYAL **BRIDGESTONE**

MICHELIN **GOOD YEAR**
TOYO **DUNLOP**

Un entretien régulier pour rouler en toute tranquillité

Tous les 6 mois ou 8 000 km selon le premier terme atteint.
Prenez un rendez-vous d'entretien 8 000 km!
PREMIER MOIS
Optez pour la protection extra-attentive de Toyota PEA
sur votre véhicule neuf.



ALIGNEMENT DE ROUES

135⁹⁵\$

(Plus taxes)



SERVICE HUILE ET FILTRE Huile synthétique

À partir de **119⁹⁵\$**

Tous les modèles Toyota, à l'exception des moteurs diesel.
Des frais d'élimination des huiles usées peuvent s'appliquer.



LES JOURS
**REPARTEZ
EN TOYOTA**

TOYOTA
ACCESSOIRES D'ORIGINE

PEA
protection extra-attentive

TOYOTA
CENTRE DE PNEUS



STE-THÉRÈSE



120, boul. Desjardins Est, Sainte-Thérèse www.stetheresetoyota.com 450 435-3685

EN VOITURE!

P039422-1_02439

PLACE À LA PRIUS HYBRIDE BRANCHABLE 2025

Avec son design élégant, sa technologie de pointe et son autonomie impressionnante, la Toyota Prius hybride branchable 2025, offerte chez Sainte-Thérèse Toyota, marque une nouvelle étape vers une mobilité plus intelligente.

La désignation Prius PHEV (auparavant Prius Prime) est nouvelle, mais il s'agit du même véhicule élégant et excitant qui a remporté le titre de Voiture nord-américaine de l'année 2024, décerné par l'Association de la presse automobile.

Parfaite pour les trajets quotidiens comme les escapades de fin de semaine, la Prius hybride branchable 2025 offre une autonomie électrique pouvant atteindre 72 kilomètres. Assez pour rouler en mode 100 % électrique dans la majorité de vos déplacements sans jamais vous soucier de la recharge, grâce à son moteur hybride essence-électricité qui prend le relais au besoin.

PUISSANCE, EFFICACITÉ ET PLAISIR DE CONDUIRE

Dotée d'un groupe propulseur combinant un moteur à essence de 2,0 L et un moteur-générateur électrique, la Prius PHEV développe une puissance de 220 chevaux, le tout avec une consommation estimée à seulement 1,8 L/100 km (version SE). Elle se recharge complètement en aussi peu que quatre heures, à domicile ou sur une borne publique, ce qui la rend aussi pratique que performante.

CONNECTÉE ET SÉCURITAIRE

L'habitacle moderne et épuré peut accueillir confortablement jusqu'à cinq occupants, avec des matériaux de qualité et une interface conviviale. Le système multimédia Toyota, compatible sans fil avec Apple CarPlay et Android Auto, s'accompagne d'une foule de technologies intelligentes. En prime, chaque version est équipée du système



La Prius hybride branchable 2025 présente une autonomie de 72 kilomètres en mode électrique.

Toyota Safety Sense 3.0, incluant le moniteur d'angles morts, la caméra de recul, l'aide au changement de voie et bien plus.

À DÉCOUVRIR CHEZ SAINTE-THÉRÈSE TOYOTA

La nouvelle Prius hybride branchable est offerte en trois versions : SE, XSE et XSE Premium. Venez la découvrir dès aujourd'hui chez Sainte-Thérèse Toyota, et profitez-en pour faire un essai routier.

Sainte-Thérèse Toyota
120, boul. Desjardins Est, Sainte-Thérèse
450 435-3685 | www.stetheresetoyota.com

P039316-1_11122

STE-THÉRÈSE



LES JOURS
REPARTEZ
EN TOYOTA

**VENEZ CHOISIR VOTRE
TOYOTA DÈS MAINTENANT**

BZ4X LE 2RM 2025

Incitatif de 2500\$ inclus

« En faire l'essai
vous convaincra ! »



Prius SE 2025 hybride branchable

Venez la découvrir !



DU LUNDI AU JEUDI DE 9 H À 20 H ET VENDREDI DE 9 H À 17 H



- Système précollision avec fonction de détection des piétons
 - Alerte de sortie de voie avec assistance à la direction
 - Phares de route automatiques
 - Régulateur de vitesse dynamique à radar
- Obtenez Toyota Safety Sense^{MC} sans frais supplémentaires sur nos modèles les plus populaires.



TOYOTA



(boul. Curé-Labelle)

120, boul. Desjardins Est, Sainte-Thérèse www.stetheresetoyota.com **450 435-3685**

EN VOITURE!

P039422-1_02439

DÉCOUVREZ LA GAMME ÉLECTRIQUE KIA 2025

En 2025, Kia propose une gamme 100 % électrique avec les Niro EV, EV6 et EV9. Encore mieux : les subventions Roulez vert de 4 000 \$ sont de retour et s'appliquent à l'achat de ces trois modèles jusqu'à la fin de l'année. Une excellente raison de passer à



Prenez la route à bord du Kia Niro EV 2025.

l'électrique avec l'expertise de Boisvert Kia à vos côtés!

NIRO EV 2025 : PRATIQUE, ABORDABLE ET PERFORMANT

Avec une autonomie impressionnante de 407 km, le Niro EV 2025 séduit les conducteurs urbains à la recherche d'un VUS compact, écoénergétique et polyvalent. De série : sièges chauffants, technologie V2L (alimentation électrique par le véhicule), assistance d'évitement de collision frontale et plus encore!

EV6 2025 : DU STYLE ET DE LA PUISSANCE

Modèle phare de la gamme, l'EV6 2025 offre une conduite dynamique grâce à sa plateforme E-GMP. Certaines versions proposent plus de 500 km d'autonomie et une accélération impressionnante. L'affichage tête haute à réalité augmentée, la recharge ultrarapide (il se recharge de 10 à 80 % en aussi peu que 20 minutes!), et les fonctions de sécurité évoluées placent ce multisegment à l'avant-garde de la mobilité électrique.

EV9 2025 : SPACIEUX, FAMILIAL ET ÉLECTRISANT

Véhicule utilitaire nord-américain de l'année, l'EV9 revient en 2025 avec ses trois rangées de sièges, ses nombreux systèmes d'assistance à la conduite, une autonomie allant jusqu'à 489 kilomètres et une capacité de remorquage atteignant les 5 000 lb. Parfait pour les familles modernes qui veulent allier espace, innovation et zéro émission!

Passez chez votre concessionnaire Boisvert Kia à Blainville pour découvrir, essayer et profiter des incitatifs à temps. Les conseillers sauront vous renseigner sur les différents modèles et vous orienter vers le véhicule qui correspond à vos attentes!

Boisvert Kia

416, boul. du Curé-Labelle, Blainville

450 430-2223 | www.boisvertkia.com

HYUNDAI TUCSON HYBRIDE 2025 : STYLE, CONFORT ET RENDEMENT!



Faites l'essai du Hyundai Tucson 2025 hybride.

Le Hyundai Tucson hybride 2025 arrive avec un design repensé, une conduite tout en souplesse et une technologie intelligente. Un VUS compact idéal pour ceux qui souhaitent allier performance et économie, à découvrir chez votre concessionnaire Hyundai Blainville.

UN VUS HYBRIDE TAILLÉ POUR LE QUOTIDIEN

Sous son allure renouvelée, le Tucson hybride 2025 cache une mécanique précise et bien calibrée. Il combine un moteur à essence turbocompressé de 1,6 L à un moteur électrique de 47,7 kW, alimenté par une batterie au lithium-ion de 1,49 kWh, pour livrer une puissance combinée estimée à 231 chevaux et un couple impressionnant de 258 lb-pi.

Ce groupe motopropulseur est jumelé à une boîte automatique à six rapports, soigneusement ajustée pour des performances fluides, silencieuses et efficaces.

Doté de la traction intégrale de série et de plusieurs modes de conduite, il s'adapte à toutes les conditions routières. Les conducteurs apprécieront également le freinage

régénératif ajustable et les nouveaux modes « My Drive » et « Green Zone » pour un confort accru et une conduite plus douce en ville.

DESIGN REPENSÉ, CONFORT AMPLIFIÉ

À l'intérieur, le Tucson hybride 2025 propose une expérience connectée et épurée. Son tableau de bord incurvé accueille deux écrans de 12,3 po, une console centrale dégagée et une recharge sans fil repositionnée. Ajoutez à cela la compatibilité Apple CarPlay™ et Android Auto™ de série, un affichage tête haute et plusieurs systèmes d'aide à la conduite, et vous obtenez un VUS aussi pratique que rassurant.

Découvrez le Tucson hybride 2025 chez Hyundai Blainville. Planifiez un essai routier dès aujourd'hui!

Hyundai Blainville

620, boul. Curé-Labelle Blainville

www.hyundaiblainville.com

450 435-5000



Du mouvement vient l'inspiration

*Bonne nouvelle...
Ils sont de retour
les RABAIS ÉLECTRIQUES*

4000\$
DE RABAIS

EV6 2025



EV9 2025

NIRO 2025



**416, boul. Curé-Labelle, Blainville
450 430-2223**



P037712-1_02283

DÉBAT ÉLECTORAL

LE 14 AVRIL À 19 H : RIVIÈRE-DES-MILLE-ÎLES PASSE EN MODE DÉBAT



À deux semaines du scrutin fédéral, le Groupe JCL vous invite à visionner un débat électoral exclusif entre Luc Désilets (Bloc Québécois) et Linda Lapointe (Parti libéral du Canada), candidats dans la circonscription de Rivière-des-Mille-Îles.

Tourné à l'hôtel l'Impéria de Saint-Eustache et animé par Dany Baribeau, avec la collaboration d'Anne-Merline Eugène, ce débat abordera cinq thèmes clés, allant de l'économie régionale à la dualité Canada / États-Unis.

Vous souhaitez poser une question aux candidat(e)s ?
Faites-nous parvenir vos suggestions à leveil@groupejcl.com d'ici le tournage, prévu le 14 avril à 14 h.

Diffusion le lundi 14 avril à 19 h sur nos plateformes numériques.

Un rendez-vous citoyen à ne pas manquer pour faire un choix éclairé.



SOCIÉTÉ ARTS
ET CULTURE D'OKA

26 avril 2025



Rachel Bonneau & Thomas Carbou

Quelque chose de nous

Place citoyenne 175, rue Notre-Dame, Oka

19 h 30

ENTRÉE LIBRE

Une relecture originale
et actuelle de chansons
québécoises et françaises.

Une programmation 2025 haute en couleur pour la Société Arts et Culture d'Oka

La Société Arts et Culture d'Oka (SACO) a récemment levé le voile sur sa programmation culturelle 2025, qui s'annonce riche en diversité artistique. Le coup d'envoi sera donné le **26 avril à 19 h 30** avec le spectacle **Quelque chose de nous**, présenté à la **Place citoyenne**. Le talentueux duo formé de Thomas Carbou et Rachel Bonneau proposera une relecture intime et poétique de classiques québécois et français; une soirée vibrante et remplie de nostalgie, portée par la voix chaleureuse de Rachel Bonneau et les textures sonores uniques de Thomas Carbou.



Le printemps se poursuivra avec des concerts aux sonorités du monde et des événements culturels engagés. **Le 31 mai, Kora flamenca** promet une fusion envoûtante de musiques mandingue et andalouse, tandis que **le 1^{er} juin**, l'église de l'Annonciation accueillera **le chœur Okapella** pour un récital de chansons francophones à travers le temps. **Le 21 juin**, à l'occasion de la Journée nationale des peuples autochtones, la réalisatrice Sonia Bonspille Boileau nous offrira deux épisodes de sa série **Pour toi Flora**, toujours à la Place citoyenne.

L'été sera marqué par l'exposition **Mon combat pour l'Ukraine**, composée de gravures de Jean Kazemirchuk présentées à la bibliothèque Myra-Cree du **15 juin au 13 juillet**.

Une programmation 2025
inspirante, accessible et ouverte
sur le monde.



www.facebook.com/SACO.ArtsCultureOka



Oka

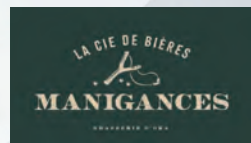



Geneviève Dubé,
présidente-directrice
générale des cliniques
privées PRAXIS.



PRAXIS
CLINIQUE DE SANTÉ FAMILIALE



Des soins de santé de première ligne ancrés dans votre réalité

Solidement implantée à Blainville et Boisbriand, la Clinique PRAXIS répond concrètement aux besoins de la population des Laurentides grâce à une approche humaine et efficace.

Ressource de première ligne, les Cliniques Praxis offrent un accès rapide à des soins de santé de qualité, assurés par une équipe multidisciplinaire hautement qualifiée. Ici, chaque patient — de 0 à 100 ans — bénéficie d'une prise en charge complète et humaine par leurs médecins, infirmières praticiennes spécialisées (IPS) et plusieurs autres professionnels.

- Bilans de santé
- Urgences mineures
- Santé des femmes, des hommes et enfants
- Hormonothérapie femmes et hommes
- Infiltration sous échographie

L'offre de soins est bonifiée par une équipe complète en santé mentale, composée de psychologues, travailleurs sociaux et sexologues offrant des services en présentiel et en clinique virtuelle.

Les patients ont également accès, directement en clinique, à certaines spécialités médicales telles que l'orthopédie et la chirurgie mineure, permettant une prise en charge intégrée, rapide et efficace.

Un service corporatif taillé pour les entreprises

Pensé pour les entrepreneurs et les gestionnaires d'équipe, notre service de médecine corporative facilite l'accès rapide à des soins de santé pour les employés.

Que ce soit pour un accident de travail, un examen préembauche ou un bilan annuel, nous accompagnons les entreprises dans leur engagement envers le mieux-être de leurs équipes.

Un service de télémédecine et suivis personnalisés font également partie de l'offre.

Un réseau en croissance, une vision tournée vers l'avenir

Sous la direction du Dr Elroy Shuker, PRAXIS regroupe aujourd'hui huit cliniques privées dans le Grand Montréal, incluant une clinique virtuelle en santé mentale. Notre mission : offrir des soins accessibles, humains et adaptés à la réalité d'aujourd'hui.

Prenez rendez-vous :
1 833 312-5050 ou cliniquepraxis.ca

PAS DE FRAIS D'ABONNEMENT ANNUEL

HEURES D'OUVERTURE

Du lundi au vendredi – 8 h à 20 h

Samedi – 9 h à 16 h

Dimanche – Centre d'appels 24h/7

PRAXIS – Blainville

794, boulevard Curé-Labelle, suite 201, Blainville

PRAXIS – Boisbriand

230, chemin de la Grande-Côte, suite 200, Boisbriand

BUDGET GIRARD – EXERCICE PÉRILLEUX EN PÉRIODE D'INCERTITUDE

CHRISTOPHE GODON / christophe.godon@groupejcl.ca

L'exercice budgétaire n'est jamais une tâche facile, mais avec les incertitudes qui planent depuis quelques mois avec les élucubrations de l'administration Trump, les perspectives changent plusieurs fois dans la même journée. Ainsi, le budget déposé par le ministre des finances Éric Girard le 25 mars a tenté l'exercice périlleux mais nécessaire d'imaginer la situation à plus long terme.

Si le déficit annoncé représente, en dollar absolu, le plus important de l'histoire à 13,6 milliards, M. Girard préfère présenter le ratio de la dette par rapport au produit intérieur brut (PIB) qui représente 2,2 % alors qu'il rappelle que dans les années 1990, le déficit avait monté à 3 % du PIB.

Aucun changement au niveau des impôts, ni au niveau de la taxe de vente du Québec (TVQ) ne font partie du budget, autre qu'un ajustement de la taxe sur l'assurance qui passe de 9% à 9,975%, soit le taux actuel de la TVQ. Une taxe de 125\$ pour les propriétaires de véhicule électrique et de 62\$ pour les propriétaires de véhicule hybride vise à faire payer ceux qui échappent à la taxe sur le carburant perçue par la province pour l'entretien des routes.

Si ce budget ne passera pas à l'histoire pour ses programmes pour les consommateurs, plusieurs hypothèses posées dans ce budget semblent plutôt optimistes pour ne pas dire carrément audacieuses. Les tarifs à 10%, l'inclusion des taxes sur le gain en capital du fédéral, l'augmentation des transferts fédéraux aux provinces, et une prévision de croissance économique à 1,1% font couler beaucoup d'encre ces jours-ci.

Le pari que fait Québec en posant les tarifs américains à 10% suppose que l'administration Trump réalisera que ces tarifs sont néfastes pour son économie et qu'ils seront abolis avant la fin de l'année, ou à tout le moins réduit pour atteindre une moyenne de 10% pour les deux prochaines années. Avec les nouveaux tarifs annoncés sur le secteur de l'automobile le lendemain du dépôt, ça ne semble pas aller dans la bonne direction.

L'hypothèse de croissance à 1,1% serait la médiane des prévisions des économistes du secteur privé consultés par le ministère des Finances. Si c'est l'un des éléments les plus difficiles à prévoir actuellement, cette croissance est soutenue par la réforme du gouvernement fédéral pour le taux d'inclusion des gains en capital, le faisant

passer de 50% à 66,7%. Le problème, c'est que le parti Libéral du Canada et le parti Conservateur du Canada ont prévu abolir cette réforme lorsqu'ils seront élus.

L'augmentation prévue des transferts fédéraux est aussi très hypothétique puisque comme le mentionne le fiscaliste de la firme Raymond Chabot Grant Thornton, Jean-Philippe Brosseau, « la diminution des transferts fédéraux aux provinces a parfois été une tactique du gouvernement fédéral pour baisser lui-même les dépenses dans ses budgets ». Avec l'incertitude qui plane ces jours-ci, être optimiste semble un luxe que les citoyens ne peuvent se permettre.

Si des programmes pour les entreprises ont été annoncés pour couvrir des problèmes de liquidités et que les programmes d'aide à la recherche ont été consolidés sous le parapluie recherche, développement, innovation et commercialisation, le principal objectif sera d'aider les entreprises à augmenter leur productivité en intégrant l'intelligence artificielle à leur processus. Ainsi le programme de consolidation du développement des affaires électronique (CDAE) devient CDAEIA.

Un autre élément à considérer selon le fiscaliste est la hausse des dépenses en santé et en éducation à 2% serait plus basses que l'inflation. Dans une telle situation, cette hausse des dépenses serait trop basse pour couvrir la hausse du coût de la vie et précarise toute initiative d'amélioration, en misant sur des gains en productivité hypothétiques qui permettrait de faire plus avec moins.

Si aucune mesure ne vise spécifiquement le secteur de l'aérospatial, la présence d'entreprise américaines et les chaînes d'approvisionnement intégrée entre nos deux pays devrait poser des défis importants auxquels les programmes d'aide aux entreprises pourront répondre. La présence de joueurs européens comme Airbus mitige un peu les dégâts causés par les tarifs américains, sans ramener l'optimisme du fiscaliste.

Il faudra attendre l'automne pour avoir une mise à jour économique qui confirmera ou infirmera les prévisions du gouvernement aujourd'hui, mais le budget présenté par le gouvernement du Québec ce printemps doit être lu pour ce qu'il est, une tentative de raisonnement dans l'incertitude ambiante, à la merci des événements économiques et géopolitiques hautement volatiles.



ASSEMBLÉE NATIONALE DU QUÉBEC

Votre implication directe à promouvoir le développement économique est essentielle.

Merci de contribuer au rayonnement de notre région.

MARIO LAFRAMBOISE
Député de Blainville
Whip en chef du gouvernement

LUCIE LECOURS
Députée de Les Plaines

ERIC GIRARD
Député de Groulx
Ministre des Finances
Ministre responsable des Relations avec les Québécois d'expression anglaise

P038835-1_05689

LA MRC THÉRÈSE-DE BLAINVILLE VIENT EN SUPPORT AUX ENTREPRISES

ANNE-MERLINE EUGÈNE
ameugene@groupejcl.ca

À l'heure des défis économiques, notamment les tensions commerciales liées aux tarifs douaniers, la MRC Thérèse-De Blainville se place comme un rempart pour les entreprises locales. Avec 5 300 entreprises sur son territoire, dont 1 000 commerces de détail, 900 entreprises en construction et 285 entreprises manufacturières, la MRC entend renforcer son travail de soutien auprès de ces entreprises.

Financements, projets d'investissement, Thérèse-De Blainville met en place plusieurs mesures d'accompagnement adaptées aux besoins des institutions. Le coordonnateur au développement économique et entrepreneuriat à la MRC Steve Mitchell annonce qu'un comité de vigie économique a été créé en collaboration avec la Chambre de commerce. Ce comité, dit-il, réunit des acteurs économiques et du milieu politique de la région pour suivre l'évolution de la situation économique.

DES FONDS DE SOUTIEN

Le Fonds de développement des entreprises d'économie sociale et du développement durable (FDEÉSD) accorde des subventions de 10 000 dollars pour des investissements de près de 538 428 \$. Le

Fonds de développement des entreprises (FDE) a quant à lui financé 10 projets à hauteur de 50 000 \$, générant 1 630 520 \$ d'investissement.

Le FDEÉSD, explique Steve Mitchell, vient en support aux OSBL, aux BNF, aux coopératives, et aux organismes d'économie sociale.

« On a une enveloppe cette année de 60 000 \$ disponible pour ces entreprises-là. Il y a un appel à projet qui a été lancé le 31 mars, donc la semaine dernière, jusqu'au 30 mai ».

-Steve Mitchell, coordonnateur au développement économique et entrepreneuriat à la MRC Thérèse-De Blainville

En 2024, la MRC a investi massivement dans le tissu économique local. Le Fonds local d'investissement (FLI) et le Fonds local de solidarité (FLS) ont permis d'accorder huit prêts totalisant 990 000 \$, générant des investissements de 3 089 000 \$.

DES SERVICES DE RÉFÉRENCIEMENT ET D'ACCOMPAGNEMENT AUX ENTREPRISES

La MRC joue actuellement un rôle important de référencement auprès de ses entreprises. Grâce à ce service, les entreprises ayant

des besoins en matière de conseil sont accompagnées de façon adéquate.

« Si le service conseil demandé est plus poussé, par exemple, à entrer dans un nouveau marché ou encore la diversification des marchés d'exportation de certaines entreprises, c'est plus à Laurentides International qu'on va les référer ».

Pour les entreprises exportatrices, la MRC propose des cartes multi-services qui leur permettent de bénéficier d'une subvention de 1 000 \$, afin de recourir aux services de Laurentides International.

PROJETS POUR L'EMPLOI ET LA PRODUCTIVITÉ

Deux projets majeurs seront lancés en septembre 2025 dans le cadre du programme Laurentides en emploi et productivité (LEEP), chacun doté d'un budget de 45 000 \$.

Le premier projet, destiné au commerce de détail, formera deux cohortes en collaboration avec Détail Québec : une cohorte de 15 gestionnaires sera outillée en matière de fidélisation et de recrutement, tandis qu'une seconde cohorte aidera les employés à développer leurs compétences en commerce en ligne.

Le second projet ciblera les entreprises d'économie sociale avec un événement en

ressources humaines axé sur l'attraction, le recrutement et la fidélisation des employés, ainsi que le développement de services en ligne.

ENCOURAGER L'ENTREPRENEURIAT

Géré par la MRC, le programme a permis de soutenir cinq entreprises en 2024, avec 75 000 \$ en marges de crédit et 20 000\$ en subventions, générant 540 503 \$ d'investissements et créant au moins huit emplois.

« Ce sont des entreprises qui vont être aidées, mais historiquement, c'est plus des entreprises de services auxquelles on prête main-forte », précise M. Mitchell.

« On a aidé beaucoup de gym, de restaurants, de bars, à tenir le coup avec des aides financières et des services-conseils ».

Avec un total de financement direct de 1 120 000 \$ en 2024 et plus de 5,2 millions d'investissements générés, la MRC de Thérèse-De Blainville se veut économiquement plus proche des entreprises locales en renforçant son rôle dans le développement économique régional, particulièrement en cette période d'incertitude économique.

Appel à projets pour les entreprises d'économie sociale

Subvention jusqu'à 10 000\$

Pour les entreprises d'économie sociale en prédémarrage, en démarrage, en consolidation ou en expansion



Documents requis :

- Formulaire de demande
- Plan d'affaires et prévisions financières sur deux (2) ans
- Dernier rapport annuel d'activités
- Soumission en lien avec le projet
- Tout autre document pouvant soutenir la demande de financement (brochure, lettre d'appui, étude de marché...)

Date limite de dépôt: 30 mai 2025 à 17h

Pour plus d'informations, merci de communiquer avec
M^{me} Lyne Beauvilliers ou M^{me} Hajar El Bouchikhi au 450 621-5546
Courriel : fseesddd@mrc-tdb.org





AU SERVICE DE L'INTÉGRATION DES NOUVEAUX ARRIVANTS ISSUS DE L'IMMIGRATION DANS LES BASSES-LAURENTIDES.

Depuis près de 20 ans, ABL Immigration vient **soutenir** les gens provenant de l'extérieur du Canada dans leur intégration au sein de la communauté des Basses-Laurentides. Dans une visée interculturelle, l'organisme cherche à mettre de l'avant ainsi qu'à favoriser l'harmonie entre les nouveaux arrivants et leur société d'accueil.

Propulsé en grande partie par le ministère de l'Immigration, de la Francisation et de l'Intégration du Québec ainsi que par les trois MRC des Basses-Laurentides, ABL Immigration offre différents services d'accueil et d'accompagnement qui, par le fait même, permettent de promouvoir la qualité de vie ainsi que les possibilités qu'offre la région.

Lors de la dernière année, l'organisme a accompagné 272 nouveaux arrivants, soit une hausse de 40 % en comparaison l'année précédente. De ces gens, une forte majorité (67 %) visait une installation permanente. Tout en soutenant ces personnes dans leur intégration dans la région, ABL Immigration véhicule certains principes et valeurs du Québec orientés autour du fait francophone de la société, elle-même démocratique et laïque, et défendant l'égalité **des sexes**.

Pour en savoir plus, visitez le site de l'organisme ou contactez un membre de l'équipe par **téléphone** ou par courriel.

ABL Immigration
abl-immigration.org
6, rue de l'Église, Sainte-Thérèse
514 570-3313

ACHETER « LE PLUS LOCALEMENT POSSIBLE », C'EST FAISABLE !

(NDLR) – Face à la guerre commerciale lancée par les États-Unis, de plus en plus de personnes souhaitent acheter « le plus localement possible ». Et c'est faisable, car, dans les Basses-Laurentides, le choix ne manque pas, comme en fait foi cette liste. On vous invite à consulter, à l'aide du moteur de recherche de votre choix, les sites web et pages Facebook de ces entreprises pour en savoir davantage. Et aussi pour vous assurer qu'elles sont ouvertes au public lorsque vous vous y rendez.

Prenez note que cette liste a été dressée à partir d'informations accessibles publiquement en ligne, dont certaines provenant de regroupements. Elle n'a pas la prétention d'être exhaustive ou d'être à jour. Elle ne comprend pas les kiosques de fruits et légumes que vous croiserez sur votre chemin, ni les commerces qui vendent différents produits du terroir.

Comme cette liste sera mise en ligne sur les sites des journaux du Groupe JCL, qui couvre les territoires des MRC de Deux-Montagnes, Thérèse-De Blainville et Rivière-du-Nord, ainsi que celui de la Ville de Mirabel, nous vous invitons à la bonifier en nous écrivant à l'adresse courriel leveil@groupejcl.ca.

- Fromagerie Marie Kadé (fromages de spécialité méditerranéenne) / Boisbriand
- La Petite Bretonne (pâtisseries prêtes à manger) / Blainville
- O'Sole Moi (pâtes et sauces italiennes) / Boisbriand /
- Plaisirs gastronomiques (plats cuisinés, saucisses, quiches, cretons et autres) / Boisbriand
- Brasserie artisanale le Saint-Graal / Sainte-Thérèse
- Dieu du ciel ! / Saint-Jérôme
- Les Brasseurs du Nord (Boréale, Sober Carpenter) / Blainville
- Cabane à sucre D'Amours / Sainte-Anne-des-Plaines
- Chalet des Érables / Sainte-Anne-des-Plaines
- Érablière Aux Trois Renards (anciennement Cabane à sucre Paquette) / Sainte-Anne-des-Plaines
- Lait Charbonneau / Sainte-Anne-des-Plaines
- Ferme Entre Ciel et Terre (paniers de fruits et légumes bio) / Sainte-Anne-des-Plaines
- Fraisebec (fraises) / Sainte-Anne-des-Plaines
- Fraisière Lauzon et Fils (fraises, bleuets, courges et citrouilles) / Sainte-Anne-des-Plaines
- La Ferme Métayer (fraises, framboises, bleuets) / Sainte-Anne-des-Plaines
- Fays, chocolaterie artisanale (chocolats, pâtisseries) / Oka, Sainte-Thérèse

P028058-2_10575



Organisme de soutien
pour les immigrants



- 1 Accès**
Pour vous informer et donner accès aux services offerts dans la région
- 2 Accueil**
Pour vous accueillir dans les Basses-Laurentides
- 3 Action**
Pour vous soutenir dans votre découverte des Basses-Laurentides

(514) 570-3313 www.facebook.com/ablimmigration
 www.abl-immigration.org info@abl-immigration.org



P038634-1_01576

En ces temps économiques incertains, nous tenons à souligner la résilience de tous les entrepreneurs et commerçants qui contribuent à notre économie locale. Votre engagement et détermination jouent un rôle essentiel dans la prospérité de notre ville.

De tout cœur, merci.

Ensemble, continuons à bâtir un avenir florissant pour notre communauté!



ville.rosemere.qc.ca

ROSEMÈRE

CLUB VOYAGES MARINAIR

Complice de vos plus beaux voyages depuis 30 ans!

Depuis trois décennies, Club Voyages Marinair partage sa passion du monde avec les voyageurs d'ici. Établie à Sainte-Thérèse, l'agence s'est imposée comme un pilier du voyage grâce à une équipe engagée, curieuse et dévouée à concrétiser les envies d'évasion de chaque client.

Des conseillers passionnés qui font toute la différence

Le monde du voyage a profondément changé en 30 ans. Avec l'arrivée d'Internet, la multiplication des destinations et les nombreux impondérables - comme la pandémie! -, l'agence a su s'adapter sans jamais perdre sa touche humaine.

Aujourd'hui, ce sont 12 conseillers, dont certains sont là depuis les tout débuts, qui partagent leur expertise avec passion et vous accompagnent dans la réalisation de vos projets de voyage, petits ou

grands. Chacun possède sa spécialité – croisières, voyages de groupe, escapades thématiques – et tous partagent le même objectif : créer des expériences mémorables, adaptées aux aspirations et au budget de chacun.

Professionnalisme, écoute et souci du détail sont au cœur du service. De la planification jusqu'au retour, les conseillers accompagnent les voyageurs à chaque étape, pour que chaque départ soit synonyme de tranquillité d'esprit.

Une croisière pour fêter ça!

Pour souligner cet anniversaire marquant, Club Voyages Marinair invite le public à se joindre à une croisière de groupe exclusive, du 29 août au 9 septembre 2025, dans la magnifique région du Médoc en France. Organisé en collaboration avec Tours Chanteclerc, ce voyage se déroulera en

compagnie de Chantal Rochon et Marie-Josée Potvin conseillères expérimentées de l'agence. Une belle occasion de célébrer, dans une ambiance conviviale! Envie de vous joindre au groupe? Réservez votre place dès maintenant!

Le monde vous attend

Envie de partir à la découverte du Japon, du Portugal ou de vivre une croisière mémorable en Méditerranée? Que vous rêviez de culture, de nature ou de gastronomie, l'équipe de Club Voyages Marinair saura vous guider vers la destination qui vous ressemble. Communiquez avec l'équipe pour planifier votre prochain départ!

305, boulevard Curé-Labelle, suite 120
Sainte-Thérèse, J7E 2X8

450 437-2324

marinair@clubvoyages.com

www.clubvoyages.com/marinair



PHOTO THIBAUT RAJAOFETRA

Annie Préseault, directrice, Alexandre Parent, copropriétaire, et Chantal Rochon, conseillère depuis 35 ans.

club  voyages
Marinair

CONSEILLER 5 ÉTOILES
DEPUIS 30 ANS





BARBIES.
RESTO BAR GRILL



Salle privée disponible
L'endroit idéal pour vos réunions



1343, boulevard Michèle-Bohec Blainville 450 433-8838

MRC THÉRÈSE-DE BLAINVILLE

DIX ENTREPRISES LOCALES SÉLECTIONNÉES POUR LE GALA RÉGIONAL

REINE CÔTÉ

rcote@groupejcl.ca

Dix entreprises de la MRC Thérèse-De Blainville se sont distinguées lors du gala local OSEntreprendre, qui se tenait le 26 mars dernier, entre les murs du Centre de formation professionnelle des nouvelles technologies, à Sainte-Thérèse. Leur nomination en vue du gala régional du 24 avril s'annonce fort prometteuse.

Cette soirée animée par Patrick Gharzani, le PDG de l'entreprise SBB, a permis d'en savoir un peu plus sur les lauréats choisis, sur leur parcours entrepreneurial distinctif. Si certains ont démontré leur esprit innovateur, d'autres se sont illustrés par leur capacité à s'adapter aux besoins du marché.

Les dix lauréats pouvaient toutefois prétendre à une réalisation exceptionnelle, quelle que soit leur mission commerciale. Les entreprises primées sont issues de diverses catégories, soit l'économie sociale, les services aux entreprises, le commerce, les services aux individus, les innovations techniques et technologiques, ainsi que l'exploitation, la transformation et la production.

La direction de la MRC assure que les dix entreprises lauréates ont été choisies à la suite d'un processus de sélection rigoureux, prenant en compte des critères tels que l'impact de l'entreprise, la proposition de valeur, l'innovation, les perspectives financières, et l'inspiration qu'elles véhiculent dans leur secteur.

Lors du gala régional, qui se déroulera au complexe Val-d'Espoir, à Mirabel, les lauréats qui y seront sélectionnés en vue du gala provincial du 11 juin, à Québec, pourraient recevoir des prix allant de 1 000 \$ à 5 000 \$.



Photo : Hugo Bisson

L'annonce des lauréats choisis pour représenter la MRC Thérèse-De Blainville lors du gala régional OSEntreprendre a fait plaisir à plus d'un entrepreneur.

Le maire de Rosemère et préfet de la MRC Thérèse-De Blainville, Éric Westram, n'a pas manqué de rappeler l'importante contribution de toutes ces entreprises à l'économie locale.

« Ces entreprises ne sont pas seulement des modèles d'innovation, mais aussi des acteurs clés dans la création d'emplois et de solutions durables pour notre communauté. Leurs réalisations inspirent et motivent les générations futures d'entrepreneurs à poursuivre leurs ambitions avec détermination et passion

», a souligné le préfet de la MRC TDB.

« Ce gala est une occasion unique de mettre en lumière l'excellence et la créativité des entreprises de notre territoire. Nous sommes heureux de voir un si grand nombre d'entrepreneurs qui, par leurs initiatives, contribuent à dynamiser l'économie locale et à soutenir les valeurs de collaboration et de durabilité qui sont au cœur de notre mission », a pour sa part commenté le directeur général de la MRC, Kamal El-Batal.

LAURÉATS PAR CATÉGORIE

- **Économie sociale** : L'Avant-Champ (Boisbriand). Ginette Archambault, André Paquin, François Dupont, Denis Lechasseur et Louis Hudon.
- **Services aux entreprises** : Les Thés frais et Boba inc. (Blainville), Azad Djambazian et Mamadou Diallo.
- **Commerce** : Convalescence inc (Rosemère), Jessica Lamarre et Samuel Lamarre.
- **Services aux individus** : Clinique Hormo-Nova (Blainville). Shella Moyse et Catherine Bouchard.
- **Innovations technologiques et techniques** : Gamotech (Blainville), Olivier Brault.
- **Exploitation, transformation et production** : PAM métal inc (Blainville), Sherlin Bonnefin.
- **Innovations technologiques et techniques (prix supplémentaire)** : Morpho Gym/9448-8731 Québec inc. (Blainville), Carl Girard, Russel Girard et Olivier Dussault.
- **Volet Faire affaire ensemble** : Marché Damitio (Sainte-Thérèse). Emma Damitio, Alex Brasseur et Michael Leblanc Desbiens.
- **Volet Faire affaire ensemble** : Grillage Bolar (Canada) inc (Blainville). Noémie Morin, Dylan Beausejour et Karine Lazure.
- **Volet Faire affaire ensemble** : La Station Vrac (Rosemère). Annick Lemelin Lagacé et Johannie Mongeau.

ARMADA HOCKEY

SÉRIES 2025

BILLETS AU ARMADAHOCKEY.CA

LE FUTUR EST MAINTENANT

P028442-27_04742



HOROSCOPE

Alexandre Aubry
alexandre@norja.net
www.lignevision.com
1 900 456-4114 ou par cell. #4114

DU 10 AU 16 AVRIL 2025



BÉLIER (21 MARS - 20 AVRIL)
Après avoir réalisé un geste remarquable, vous recevrez des applaudissements, même si, pour vous, cela semble être une action ordinaire, comme prêter une oreille attentive à une personne en détresse, ce qui est en soi héroïque.



TAUREAU (21 AVRIL - 20 MAI)
La famille, le foyer et les aspects les plus personnels de votre vie seront au cœur de vos priorités. Sur le plan professionnel, il se pourrait que vous mettiez en place une entreprise familiale qui prendra son essor depuis votre domicile.



GÉMEAUX (21 MAI - 21 JUIN)
Alors que l'été approche à grands pas, l'excitation monte à l'idée des nombreuses aventures qui vous attendent. Vous avez amplement mérité de vous offrir des promenades et des excursions en pleine nature qui promettent d'être les moments forts de la saison.



CANCER (22 JUIN - 23 JUILLET)
Faites preuve d'audace en embrassant de nouvelles aventures qui pourraient vous mener aux quatre coins du globe. Sur le plan professionnel, une opportunité se présente concernant un poste que vous désirez depuis longtemps.



LION (24 JUILLET - 23 AOÛT)
Sur le plan psychique, l'épanouissement personnel peut être atteint par l'approfondissement de votre spiritualité. Il est possible de trouver un sens plus profond en s'engageant dans une cause qui offre des éclaircissements sur les grandes questions de la vie.



VIERGE (24 AOÛT - 23 SEPTEMBRE)
Un flot d'idées plus ingénieuses les unes que les autres vous submergera, et vous vous lancerez dans la création d'une œuvre magistrale. Vous poserez un geste de générosité remarquable envers une personne de votre entourage.



BALANCE (24 SEPTEMBRE - 23 OCTOBRE)
Dans le cadre professionnel, vous affronterez une pression considérable, nécessitant de prendre du recul avec quelques amis pour vous ressourcer. Heureusement, vous vous occuperez d'un événement qui rassemblera ceux que vous chérissez le plus.



SCORPION (24 OCTOBRE - 22 NOVEMBRE)
Une révélation éclairera votre chemin et vous orientera vers une carrière en concordance avec vos aspirations. Un processus d'apprentissage vous aidera à naviguer vers la bonne voie, ou tout du moins, à définir clairement cet objectif.



SAGITTAIRE (23 NOVEMBRE - 21 DÉCEMBRE)
Permettez à vos rêves de vous guider et d'inspirer votre imagination pour concevoir des projets de vacances estivales. Il est judicieux de s'organiser à l'avance afin d'orchestrer des escapades mémorables en compagnie de personnes exceptionnelles.



CAPRICORNE (22 DÉCEMBRE - 20 JANVIER)
Il faut s'accorder des moments de repos, surtout lorsque l'on se sent vulnérable. Prendre des vacances serait judicieux pour libérer le surplus d'émotions accumulées. Cela permettrait de revenir avec un esprit plus serein pour affronter de nouveaux défis.



VERSEAU (21 JANVIER - 18 FÉVRIER)
Négocier avec des personnes avec lesquelles nous n'avons pas de liens émotionnels est souvent moins complexe. Par moment, il arrive que l'on se montre particulièrement moins flexible dans ses échanges avec ses proches.



POISSONS (19 FÉVRIER - 20 MARS)
Sur le plan professionnel, il se pourrait que vous obteniez un poste influent. Ayez foi en vos instincts et en votre capacité à organiser, et vous parviendrez à un rôle privilégié au cœur de l'entreprise.



AGENDA

CLUB DES ASTRONOMES AMATEURS DE ROSEMÈRE

Voici les dates des prochaines rencontres: les 14 et 28 avril, les 12 et 26 mai, ainsi que les 9 et 23 juin. ROSEMÈRE sous les étoiles le 24 mai, remis au 31 mai si trop nuageux, sur le terrain de la maison Hamilton dès la tombée de la nuit. Les rencontres ont lieu à la maison Hamilton au 106, chemin de la Grande Côte, à Rosemère, à 20h. Renseignements: Janine au 450 430-8725.

SOCIÉTÉ BLAINVILLOISE D'HORTICULTURE

Conférences en présentiel à venir: le 17 avril, 19h30; Comment fleurir votre balcon? (Jacques Claude). Admission: 10 \$ (Gratuite pour les membres). Devenez membre pour aussi peu que 15 \$ /1 an. Renseignements: 438 773-0128, info.sbh1998@gmail.com.

L'AIDE AUX ENFANTS HANDICAPÉS DE BLAINVILLE DEUX-MONTAGNES

Le souper-bénéfice annuel se tiendra le 25 avril, au restaurant l'Impressionniste, à Saint-Eustache.

CENTRE MARIE EVE

Appel aux bénévoles! Le Centre Marie Eve de Sainte-Thérèse cherche à avoir plus de bénévoles pour s'occuper d'enfants 0-2 ans les mercredis et jeudis matins. Renseignements: 450 491-1494, tanya@centremarieeve.ca.

LA POPOTE ROULANTE DE ROSEMÈRE

La popote fête ses 40 ans. Un exploit et une longévité dus à ses bénévoles et ses partenaires qu'elle remercie! La Popote est à la recherche de bénévoles tant pour l'administration que pour la préparation des repas. Contactez Élisabeth au 450 437-4092 ou Jacqueline au 450 621-6268.

SOCIÉTÉ ALZHEIMER LAURENTIDES

Une conférence sur les Chemins de Compostelle, animée par Sylvain Gauthier, se tiendra le jeudi 10 avril et 100 % des sommes recueillies seront versées à la Société Alzheimer Laurentides. L'événement se tiendra au Centre culturel et communautaire de Sainte-Thérèse (120, boulevard du Séminaire), de 19 h à 21 h. Vous pouvez vous procurer vos billets dès maintenant, en prévente au coût de 10 \$/ personne en téléphonant au 819 326-7136 ou à la porte le jour de la conférence au montant de 15 \$/personne. C'est un rendez-vous à ne pas manquer!

CLUB DE L'ÂGE D'OR LE BLAINVILLOIS

Le club de l'Âge d'Or le Blainvillois vous invite à une cabane à sucre le 14 avril, de 11h à 12h30, et danse de 12h30 à 15 h au centre communautaire. Renseignements: Alain Boudreault au 514 616-8290.



REMERCIEMENTS
au Sacré-Cœur pour faveurs obtenues
Que le Sacré-Cœur de Jésus soit loué, adoré et glorifié à travers le monde pour des siècles et des siècles. Amen.

Dites cette prière six fois par jour pendant neuf jours et vos prières seront exaucées, même si cela semble impossible. N'oubliez pas de remercier le Sacré-Cœur avec promesse de publication quand la faveur sera obtenue.

G.J.

Avis public

Régie des alcools, des courses et des jeux

AVIS DE DEMANDES RELATIVES À UN PERMIS OU À UNE LICENCE

Toute personne, société ou association au sens du Code civil peut, dans les **trente jours** de la publication du présent avis, s'opposer à une demande relative au permis ou à la licence ci-après mentionné en transmettant à la Régie des alcools, des courses et des jeux un écrit sous affirmation solennelle faisant état de ses motifs ou intervenir en faveur de la demande, s'il y a eu opposition, dans les **quarante-cinq jours** de la publication du présent avis.

Cette opposition ou intervention doit être accompagnée d'une preuve attestant de son envoi au demandeur ou à son procureur, par courrier recommandé ou certifié ou par signification à personne, et être adressée à la **Régie des alcools, des courses et des jeux, 1, rue Notre-Dame Est, bureau 9.01, Montréal, (Québec) H2Y 1B6.**

NOM ET ADRESSE DU DEMANDEUR	NATURE DE LA DEMANDE	ENDROIT D'EXPLOITATION
Micro-Brasserie L'Hermitte inc.	Demande d'un permis d'entrepôt	3961, rue Alfred-Laliberté
A/S M. Marc Lefebvre 171, boulevard Labbé Nord Victoriaville (Québec) G6P 0E3	(bière) aux fins de l'agent.	Boisbriand (Québec) J7H 1P7
Dossier : 55-30-3323		

P039088-1_1090





Forfaits funéraires
les moins chers de la région
à partir de **1 145\$** + tx
(arrangements préalables disponibles)

Salle d'exposition

16, rue de la gare, St-Jérôme • crematel.com • 450 431-7700



AVIS D'APPEL D'OFFRES
Date d'émission : 9 avril 2025

OBJET : CONTRAT NO 2025-2329, SE RAPPORTANT À DES TRAVAUX D'ENTRETIEN HORTICOLE

L'appel d'offres concerne des travaux d'entretien horticole.

Les soumissions sous pli cacheté portant le numéro de contrat ci-haut mentionné devront être reçues **avant 11 h 00**, heure locale, le 29 avril 2025 à l'adresse suivante :

VILLE DE BOISBRIAND
Service juridique et greffe
940, boulevard de la Grande-Allée, bureau 120
Boisbriand (Québec) J7G 2J7

Les soumissions seront ouvertes publiquement le 29 avril 2025 à 11 h, heure locale.

Toutes les conditions pertinentes sont décrites dans les documents d'appel d'offres qui doivent être obtenus par l'entremise du système électronique d'appel d'offres (SÉAO) au www.seao.gouv.qc.ca.

Seules seront acceptées les soumissions provenant d'un entrepreneur ou d'un fournisseur ayant un établissement au Québec ou qui ont un établissement dans un territoire visé par un accord intergouvernemental de libéralisation des marchés applicable à la Ville.

La Ville de Boisbriand ne s'engage à accepter aucune des soumissions reçues, ni à encourir aucune obligation ni aucun frais d'aucune sorte envers le ou les soumissionnaire(s).

M^e Alexia Salvatore LL.B., J.D., LL.M.
Conseillère juridique
Service juridique et greffe
Ville de Boisbriand
Le 9 avril 2025
2025.30

P000146-179

P039130-1_01574



AGENDA

ASSOCIATION HORIZON ROSEMÈRE

La prochaine conférence de l'Association Horizon Rosemère (AHR) se tiendra le mercredi 16 avril, à 13h30, sous le thème: Alimentation et vieillissement!, par Christine Blais, nutritionniste. Avec l'âge, plusieurs changements peuvent rendre l'alimentation plus compliquée. Plusieurs situations associées au vieillissement (maladies, perte d'appétit, troubles digestifs, etc.) seront abordées ainsi que des trucs concrets pour vous aider à les surmonter. Les conférences de l'AHR sont ouvertes à tous. Gratuites pour les membres de l'association, elles coûtent 5 \$ pour les non-membres. Elles ont lieu au Centre Communautaire Memorial, 202, chemin Grande-Côte, à Rosemère. Réservez dès maintenant votre place: 450 621-3500 poste 7390 ou asso@horizonrosemere.ca. Facebook : Association Horizon Rosemère.

ASSOCIATION PULMONAIRE DU QUÉBEC

Groupes d'entraide virtuels. Vous êtes concernées par une maladie pulmonaire ou par l'apnée du sommeil? Participez à des conférences ou capsules éducatives gratuites offertes par des professionnels. Bienvenue aux membres de la famille et aux proches aidants. Groupe - Maladies pulmonaires: le 15 avril, de 13h30 à 14h30, rencontre de partage; le 29 avril,

de 13h30 à 15h, Réadaptation et fibrose pulmonaire; le 13 mai, de 13h30 à 14h30, rencontre de partage; et le 27 mai, de 13h30 à 15h, conférence « L'alimentation dans la gestion des douleurs chroniques et de l'inflammation: ça peut faire une différence? ». Groupe - Apnée du sommeil: le 28 avril, de 19h à 20h30, Comprendre l'utilité de la rampe de votre appareil CPAP ; comment vous en servir? avec Judith Soulière, inhalothérapeute à la clinique de santé respiratoire des Sommets; et le 26 mai, de 19h à 20h30, soirée questions et réponses avec Joanie Tremblay, inhalothérapeute chez Biron. Inscription et programmation : poumonquebec.ca.

CAPTCHPL

CAPTCHPL, connaissez-vous cet acronyme? C'est le Centre d'Aide Personnes Traumatisées Crâniennes et Handicapées Physiques Laurentides, un organisme communautaire sans but lucratif ayant comme mission de faciliter l'intégration sociale de ses membres. Si vous vous questionnez sur cet organisme: 450 431-3437 ou 1 888 431-3437, captchpl@videotron.ca ou www.captchpl.org. Toujours à la recherche de bénévoles et accompagnateurs pour aider les membres.

AVIS PUBLIC

Centre de services scolaire de la Rivière-du-Nord

CONSEIL D'ADMINISTRATION DU CENTRE DE SERVICES SCOLAIRE DE LA RIVIÈRE-DU-NORD (CSSRDN) : SIÈGE RÉSERVÉ AUX MEMBRES REPRÉSENTANTS DE LA COMMUNAUTÉ

Le Centre de services scolaire de la Rivière-du-Nord (CSSRDN) lance son processus de désignation afin de pourvoir les postes de deux membres représentants de la communauté au conseil d'administration, et ce, pour un mandat d'une durée de trois ans, soit du 1^{er} juillet 2025 au 30 juin 2028.

Pour être éligible, un candidat doit :

- Corresponde à l'un des deux profils d'expertise suivants :
 - Une personne ayant une expertise en matière financière ou comptable ou en gestion des ressources financières ou matérielles;
 - Une personne issue du milieu municipal, de la santé, des services sociaux ou des affaires.
- Avoir 18 ans accomplis;
- Être de citoyenneté canadienne;
- Être domicilié sur le territoire du centre de services scolaire;
- Ne pas être en curatelle;
- Ne pas avoir été déclaré coupable d'une infraction qui est une manœuvre électorale frauduleuse en matière électorale ou référendaire en vertu de la *Loi sur la consultation populaire* (chapitre C-64.1), de la *Loi sur les élections et les référendums dans les municipalités* (chapitre E-2.2), de la *Loi sur les élections scolaires* visant certains membres des conseils d'administration des centres de services scolaires anglophones (chapitre E-2.3) ou de la *Loi électorale* (chapitre E-3.3) au cours des cinq dernières années.

Les personnes intéressées à soumettre leur candidature ont jusqu'au 15 mai 2025 pour le faire en remplissant le formulaire prévu à cette fin sur le site Internet du centre de services scolaire au www.cssrdn.gouv.qc.ca.

S'engager à titre de membre du conseil d'administration du CSSRDN, c'est une opportunité de faire une différence en éducation.

Soyez au rendez-vous!

Donné à Saint-Jérôme
9 avril 2025

RÉMI TREMBLAY
Secrétaire général



P032272-1_02167



AVIS PUBLICS

Les avis publics ci-dessous décrits sont disponibles sur le site Internet de la Ville de Boisbriand au www.boisbriand.ca et sont affichés au babillard de l'hôtel de Ville situé au 940, boulevard de la Grande-Allée.

Approbation et entrée en vigueur des règlements suivants:

- Règlement RV-1726-2 modifiant le Règlement RV-1726 décrétant des travaux d'aménagement d'une voie de refuge sur la rue Montcalm et des travaux de drainage, fondation et pavage sur la terrasse Filion et leur financement par emprunt;
- Règlement RV-1771 décrétant l'acquisition et la modernisation de véhicules et d'équipements municipaux pour l'année 2025 et leur financement par emprunt;
- Règlement RV-1772 décrétant l'acquisition et le remplacement de l'unité de chauffage à l'aréna et leur financement par emprunt.

2025.28

P039136-1_01574



Blainville
inspirante

VILLE DE BLAINVILLE

AVIS D'APPEL D'OFFRES SA2025-006-1 P

POUR L'AMÉNAGEMENT D'UN DODGE RAM 5500

Des soumissions sous enveloppes scellées portant l'inscription **Soumission SA2025-006-1 P**, et adressées à la Ville de Blainville, Services juridiques au 1000, chemin du Plan-Bouchard, Blainville (Québec) J7C 3S9, seront reçues avant **9 h 00 le 29 AVRIL 2025**. Les soumissions seront ouvertes à 9 h 01, le même jour ou aussitôt que possible après cette heure à l'hôtel de ville situé au 1000, chemin du Plan-Bouchard, Blainville (Québec).

La Ville de Blainville acceptera également les soumissions transmises par voie électronique, et ce, uniquement par l'intermédiaire du Système électronique d'appel d'offres (SÉAO), selon les modalités déterminées par celui-ci.

Pour toute demande de renseignements supplémentaires, veuillez communiquer avec la responsable de l'information aux soumissionnaires, madame Carole Bédard, à la division de l'approvisionnement de la Ville par courriel à infoappro@blainville.ca.

Ne seront considérées que les soumissions préparées sur les formulaires officiels de soumissions fournis par la Ville de Blainville. On obtiendra ces formulaires et autres documents nécessaires à la préparation des soumissions en consultant le Système Électronique d'Appel d'Offres (www.seao.ca).

La Ville de Blainville ne s'engage à accepter ni la plus basse, ni aucune des soumissions reçues et elle n'encourra aucune obligation ou frais de quelque nature que ce soit envers le ou les soumissionnaires.

Manon Lafontaine, avocate
Greffière adjointe

P039163-1_01753



AVIS D'APPEL D'OFFRES

Date d'émission : 9 avril 2025

OBJET :

CONTRAT NO 2025-2311, SE RAPPORTANT AU TRAVAUX DE CONSTRUCTION D'UN CHEMIN D'ACCÈS POUR LA STATION DE SURPRESSION CÔTE SUD

Les travaux du présent appel d'offres se décrivent comme suit :

- construction d'un chemin d'accès;
- prolongement de ponceau existant;
- mise en place de nouveau ponceau;
- travaux de trottoirs et de bordures;
- travaux de pavage;
- profilage de fossés et rigole;
- réfection des terrains et des aménagements.

Les soumissions sous pli cacheté portant le numéro de contrat ci-haut mentionné devront être reçues **avant 11 h 00**, heure locale, le 29 avril 2025 à l'adresse suivante :

VILLE DE BOISBRIAND

Service juridique et greffe
940, boulevard de la Grande-Allée, bureau 120
Boisbriand (Québec) J7G 2J7

Les soumissions seront ouvertes publiquement le 29 avril 2025 à 11 h, heure locale.

Toutes les conditions pertinentes sont décrites dans les documents d'appel d'offres qui doivent être obtenus par l'entremise du système électronique d'appel d'offres (SÉAO) au www.seao.gouv.qc.ca.

Seules seront acceptées les soumissions provenant d'un entrepreneur ou d'un fournisseur ayant un établissement au Québec ou qui ont un établissement dans un territoire visé par un accord intergouvernemental de libéralisation des marchés applicable à la Ville.

La Ville de Boisbriand ne s'engage à accepter aucune des soumissions reçues, ni à encourir aucune obligation ni aucun frais d'aucune sorte envers le ou les soumissionnaire(s).

M^e Alexia Salvatore LL.B., J.D., LLM
Conseillère juridique
Service juridique et greffe
Ville de Boisbriand
Le 9 avril 2025
2025.29

P039127-1_01574

PETITES ANNONCES

Par Internet : petitesannonces@groupejcl.ca

Un seul numéro
450 974-2244

AVIS À NOS ANNONCEURS

L'article 242 de la Loi sur la protection du consommateur stipule que : «AUCUN COMMERÇANT NE PEUT, DANS UN MESSAGE PUBLICITAIRE, OMETTRE SON IDENTITÉ ET SA QUALITÉ DE COMMERÇANT.»

Nos annonceurs se doivent de publier leurs annonces en conformité avec cette loi.

Veuillez noter que la responsabilité des journaux L'ÉVEIL et NORD INFO se limite à une insertion d'une annonce erronée. Nous vous demandons de bien vérifier votre annonce dès la première parution.

Trouvez ce que vous recherchez en quelques clics!



Pour afficher une offre d'emploi 450

472-3440

poste 335

LES ÎLOTS DE STE-THÉRÈSE

229-249 RUE SICARD & 33 RUE MAYER

P026656-1_01559

APPARTEMENTS À LOUER

EAU CHAUDE INCLUSE
STATIONNEMENT, PISCINE

3 1/2 et 4 1/2

INFORMATION

450. 435. 0360

42. LOCAUX À LOUER / À VENDRE

LOCAL COMMERCIAL À LOUER: 2950 PI2. Disponible 1er mai. Prêt aut.640. Chauffage gaz, climatiseurs, déneigement inclus, porte de garage. Luc Brunet : 514-820-3355.

42. LOCAUX À LOUER / À VENDRE

LOCAL COMMERCIAL: VIEUX STE-THÉRÈSE, 52 ST-JOSEPH. Rez-de-chaussée. Entrée privée. Accès salle d'eau/ cuisinette commune. Espace de stationnement. 400\$/ mois, chauffé, éclairé. Propriété à vendre également. Prix 375 000\$. 514-334-1111.

41. BUREAUX À LOUER

43. ENTREPÔTS / ENTREPOSAGE

MINI-ENTREPÔTS CHAUFFÉS: 7X12, 10X15, 10X20, rez-de-chaussée. Boul. René-A.Robert. Location d'Outils Ste-Thérèse. 450-435-6711.

101. OFFRES D'EMPLOI

RECHERCHE EMPLOYÉ(E)S avec ou sans expérience. Pour tonte de pelouses, entretien plates bandes et taille de haies. 514-236-9009, 514-809-2905.

118. SANTÉ / MÉDECINES DOUCES / MASSOTHÉRAPIE

450-668-3070. 7jours, Bon massage. Ste-Anne-des-Plaines. Près auto.640/335 nord. Reçu.

121. OFFRES DE SERVICES

ARRANGEMENT COMPLET Pose/ réparation de pavé-uni et muret (avec système d'attaches et retenues spéciales). Estimation gratuite. F.Builer et fils inc., 514-436-5755.

DANIEL: Homme à tout faire. Rénovation intérieure/extérieure. DÉMÉNAGEMENT. 450-917-0081.

GRAND NETTOYAGE, Résidentiel/ commercial: Fenêtres, Tapis, meuble, mur, plafond, maison fumeur. Entretien ménager. Mélissa, 514-924-1666.

RÉNOVATION: Plancher bois franc/ céramique, peinture. SPÉCIALITÉ: balcon, dec, patio, 450-712-0043.

101. OFFRES D'EMPLOI

121. OFFRES DE SERVICES

MARIO POUR TRAVAUX: diverses réparations, Lavage vitres et patio, travaux intérieurs. Peinture patio. Déchouage gazon. 450-304-2696, 514-809-4077.

124. PEINTURE/ JOINTS

PRO PEINTURE INC.: résidentiel/ commercial. Travail professionnel. Meilleurs prix garantis. RBQ:5675-7925-01. 514-742-0270.

125. DÉMÉNAGEMENT

DÉMÉNAGEMENT D. TOUCHETTE: Depuis 1978, petits/gros déménagements et ENTREPOSAGE. Service 7jours. Assurances. 450-430-1408.

146. REMERCIEMENTS / PRIÈRES

Remerciements au Sacré-cœur pour faveur obtenue. C.T



RECHERCHE COUVREURS JOURNALIER (Avec ou sans expérience)
Rénovation de toiture 514-945-8977

CHAUFFEURS CLASSE 3 DEMANDÉS de 5 h à 12 h
Pour livraison de fruits et légumes
Bienvenue aux retraités!
Louis Bélisle 514 949-8707

Terre Constantin Inc.
À votre service depuis 1956

Livraison de sable, terre et gravier
Terre noire • Terre à gazon • Terre à jardin
Terre jaune • Sable à mortier
Sable à compaction • Pierre concassée

125, montée du Domaine, Saint-Eustache
terreconstantin@videotron.ca 450 473-2384

IMPÔT
PARTICULIER FÉDÉRAL ET PROVINCIAL **65 \$** taxes incluses TED
Sans rendez-vous du lundi au vendredi de 9 h à 18 h, samedi de 10 h à 17 h
au 53, rue Saint-Charles, Sainte-Thérèse
stationnement à l'arrière / bureau à l'avant
Service de : **Cueillette & Livraison \$20 extra**

tenue de livre, remises TPS/TVQ, paye DAS, impôt corporatif
450-430-7444
Impôt sans déplacement: www.impot.email

Les mots croisés de chez nous
PROBLÈME NO 1875

1	2	3	4	5	6	7	8	9	10	11	12
1											
2											
3											
4											
5											
6											
7											
8											
9											
10											
11											
12											

HORIZONTALEMENT

- Espèce de courge. – Vase.
- Il n'est pas un *pro*. – Régions de dunes.
- Sud-ouest. – Offensera par des paroles.
- S'écoulera insensiblement. – Métal malléable.
- Infinitif. – Doublée. – Couleur brun-jaune.
- Fleuve d'Italie. – Commune des Deux-Sèvres.
- Substitution d'un nouveau titre de créance. – Période.
- Gaz rare. – Se dit d'un clerc frappé de suspension.
- Publiait l'œuvre d'un écrivain.
- Infinitif. – État d'euphorie, d'excitation (pl.).
- Titre religieux. – Opinions. – Opération postale.
- Remets à la verticale. – Article espagnol.

VERTICALEMENT

- Intéresse vivement. – Infinitif.
- Sentiment très profond pour quelqu'un. – Gonflement pathologique des tissus.
- Possessif. – Ensemble des biens que l'on possède.
- Personne qui se déplace pour son travail. – Infinitif.
- Flairent. – Assistance.
- Ville d'Italie. – Elles ne font rien.
- Ville de Bolivie. – Peaux cousues en forme de sac pour le transport des liquides.
- Fermons avec un lacet. – Dans la rose des vents.
- Conjonction. – D'un verbe gai. – Adverbe.
- Celle que l'on aime mieux qu'une autre. – Se suivent.
- Géant vorace. – Trace creusée dans le sol.
- Femme du tsar (pl.). – Argile rouge.

RÉPONSES DU NO 1874

1	2	3	4	5	6	7	8	9	10	11	12
1	P	L	E	G	E	R	P	L	A	C	E
2	S	O	U	T	I	L	P	R	E	L	A
3	V	I	L	L	M	I	T	R	E	S	R
4	S	E	T	R	O	I	T	E	L	E	T
5	S	E	R	O	N	S	R	A	M	E	N
6	N	T	O	U	E	T	A	M	E		
7	M	E	U	T	E	A	I	E	S		
8	A	I	R	E	P	A	S	S	E	R	A
9	S	C	A	L	P	A	I	S	S	A	C
10	A	N	L	I	T	E	S	T	R		
11	M	E	P	E	T	E	A	I	D	E	S
12	A	L	I	S	E	R	U	S	S	E	S

P038202-1_08290

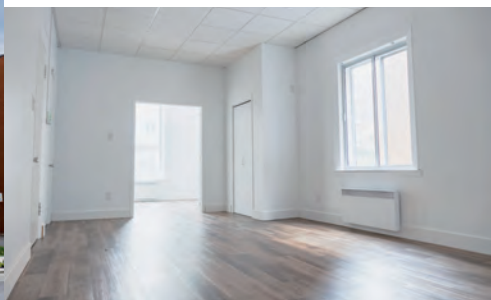

ESPACE DE BUREAU À LOUER

Magnifique espace de bureau de 683 pieds carrés entièrement rénové, au rez-de-chaussée de l'immeuble La Tourelle, situé dans le charmant Vieux Saint-Eustache. Vous bénéficierez d'une salle d'attente commune, également d'un accès à une cuisinette et à une salle de conférence peu utilisées, disponibles sur réservation

Les propriétaires seront également disponibles pour vous aider à faire connaître votre entreprise, offrant ainsi un soutien supplémentaire pour votre réussite professionnelle.

Ne manquez pas cette occasion unique.

Contactez-nous au
514 830-9135
afin de planifier une visite de cet espace de bureau exceptionnel.

SOLDE 9h Printemps



Jusqu'à
50% DE RABAIS
pour rafraîchir chaque pièce

Machine à espresso et à cappuccino Eletta Evo

- 6 cafés et espressos spécialisés à la seule pression d'un bouton
- Écran ACL intuitif
- Système LatteCrema^{MC} exclusif
- Technologie d'infusion rapide
- Fabriquée en Italie

Exclusivité
Linen Chest!

DeLonghi



1 000 \$ de rabais

Rég. 2 499⁹⁵\$
1 499⁹⁹\$

Financement offert
124,99 \$ par mois (12 mois)

NOUVEAU! Ensemble de vaisselle Halo

- Fabriqué en verre blanc durable



50 % de rabais

Rég. 79⁹⁵\$
39⁹⁵\$
16 PIÈCES



Refroidisseur à vin pour 24 bouteilles

- Refroidissement à compresseur

Koolatron

150 \$ de rabais

Rég. 499⁹⁵\$
349⁹⁵\$



NOUVEAU!

Four à pizza au gaz

- Cuit des pizzas de qualité restaurant en moins de 3 minutes
- Atteint plus de 800 °F/420 °C

100 \$ de rabais

Rég. 399⁹⁹\$
299⁹⁹\$



Cadeau avec achat

Pelle à pizza. Valeur de 39,99 \$.



RICARDO

Accessoires de salle de bain Carrara

- Polyrésine à effet marbre

30 % de rabais

Rég. 19⁹⁵\$ - 49⁹⁵\$
13⁹⁵\$ - 34⁹⁵\$



Oreiller géant à bande latérale

- Bourre : fibres de polyester volumineuses
- Fabriqué au Canada
- 18 x 26 po

70 % de rabais

Rég. 34⁹⁵\$
9⁹⁵\$



L'offre est valide du 26 mars au 21 avril 2025 ou jusqu'à épuisement des stocks et peut être modifiée sans préavis. Certaines conditions s'appliquent. Voir les détails en magasin.

LINEN CHEST



Voir toutes
les offres

ENTREPRISE FAMILIALE FIÈREMENT QUÉBÉCOISE
35+ boutiques au Canada! www.linenchest.com

**ZONE
CIRCULAIRES**



HEALX FOODS
FRITES DE CHOU-FLEUR

649\$
280G

PRIX CHOC



VIA EMILIA
RIZ DE CHOU-FLEUR
BIOLOGIQUE

1399\$
454G

PRIX CHOC

ÉCONOMISEZ SUR VOTRE SANTÉ

Valide jusqu'au 4 mai 2025

PROFITEZ TAUTALEMENT
DE NOS OFFRES AVEC
LA CARTE TAUTALE!



GARDEIN
ALIMENTS SURGELÉS
CERTAINES VARIÉTÉS

699\$
190-390G

PRIX CHOC



VIA EMILIA
PIZZA NAPOLITAINE
CERTAINES VARIÉTÉS

899\$
425G

PRIX CHOC



PREFERRED NUTRITION
CRÉATINE MONOHYDRATE

2499\$
400G

PRIX CHOC



PREFERRED NUTRITION
GLUTAMINE

3899\$
600G

PRIX CHOC



PROGRESSIVE
COLLAGÈNE COMPLET
FORMAT EXCLUSIVE
SANS SAVEUR / AGRUMES / TROPICALE

1499\$
300G

PRIX CHOC



HEALTHOLOGY
STRESS-FX

3399\$
60VCAPS

PRIX CHOC



ORGANIKA
ÉLECTROLYTES

3999\$
210G

PRIX CHOC



MANUKA HEALTH
MIEL DE MANUKA UMF 13+

4799\$
250G

PRIX CHOC



ZONE CIRCULAIRES

rabaischocs

40% DE RABAIS

1:42
FESTIVAL
CASSIDY - P'TIT B
WHITE-B - ARIANE MO
WELL - LAF - RAU_ZE - LES BREASTFEEDER
RUESOMES - SOLIDS - VIOLETT PI - LAURENCE-
SA FORTIN - LUMIÈRE - THE OBGMS - EMMA BEKO - STATZZ - LE PRIN
INE RETAIL SIMPS - KAYA HOAX - MALAIMÉ SOLEIL - PAIGE BARLOW -
E - GAWBÉ - VIOLENT GROUND - CHOU - NECTAR PALACE - PUST - SA
T - SHPIK - CÉRÉALES DAUPHIN - DOGO SUICIDE - ALINE WINANT - C
A - BRIGANTE - THEE SOREHE - MES - LA VIE - DJ FÉLIX B DESF



Festival Santa Teresa 2025

La grosse passe 3 jours

1.4 KM

BASSES-LAURENTIDES

DIVERTISSEMENT

60\$ 100\$ - 40%

Quantité disponible

48

Description

Obtenez la Grosse passe de 3 jours pour le Festival Santa Teresa 2025, d'une valeur de 100\$
GROSSE PASSE : un billet tout inclus qui te donne accès à TOUS LES GROS SHOWS sur la GROSSE PASSE PHOTO-QUÉBEC - VENDREDI, SAMEDI ET DIMANCHE.
Présentez votre certificat à la Billetterie du Festival Santa Teresa.

ACHETEZ DÈS MAINTENANT !

HEY!

Voici un mode de paiement simple, facile et convivial. Ces bons d'achat sont cumulables et sans restriction !

LE PRÉSENTS S'INSTALLENT. NOS PRIX FONDENT! NOUVEAUTÉ

Certificat cadeau de 25 \$

Artisan du Terroir

25\$ pour 13\$

Basses-Laurentides

ASPIRATEUR 2000

Certificat cadeau de 50 \$

Aspirateur 2000

50\$ pour 35\$

Basses-Laurentides

LE PRÉSENTS S'INSTALLENT. NOS PRIX FONDENT! NOUVEAUTÉ

SPORT LIQUIDATION DÉPÔT+ NUTRITION BIO KETO PLUS

Certificat cadeau de 50 \$

Centre de liquidation St-Eustache

50\$ pour 30\$

Basses-Laurentides

LE PRÉSENTS S'INSTALLENT. NOS PRIX FONDENT! NOUVEAUTÉ

Élégante Virgule

Certificat cadeau de 90 \$

Élégante Virgule

90\$ pour 55\$

Basses-Laurentides

19^e TROU

Simulateur Trackman 1h

Le 19e Trou

45\$ pour 27\$

Basses-Laurentides

THE BATH OUTLET

Certificat cadeau de 50 \$

Bath Outlet

50\$ pour 30\$

Basses-Laurentides

ZONE CIRCULAIRES



LIVRAISON
ÉTÉ 2025

Ferrövia

CONDOS LOCATIFS - MIRABEL

CONDOS LOCATIFS À MIRABEL

(SECTEUR ST-JANVIER)

GARAGE SOUTERRAIN
ASCENSEUR



Nouvelle phase en construction
à deux pas la gare de Mirabel

[FERROVIAMIRABEL.COM](https://ferroviamirabel.com)

450 350.0039

DÉJÀ 50% DES
UNITÉS LOUÉES