

# Le Casting revue



Lucille Bousquet, danseuse, professeure et chorégraphe

## promet tout un show!

**Le Casting revue, une troupe de danse semi-professionnelle, composée de dix danseurs maskoutains, prépare activement son prochain spectacle pour la fin de l'hiver.**



Les deux dirigeants de la troupe, Lucille et Michel Bousquet sont en plein préparatifs. Chorégraphie, choix de musique, mise en scène, costumes, décors, accessoires, rien ne doit leur échapper. Les voici en plein branle-bas de combat.

### ÉLAINE BARRETTE

Lucille Bousquet adore la danse, le chant et le théâtre. C'est une maniaque du showbusiness. La jeune femme est passionnée par tout ce qui touche au monde du spectacle. Ce qu'elle aime par dessus tout, c'est briller sous les feux de la rampe.

Toute petite déjà, elle se lance dans le ballet classique. C'est alors que s'enchaîneront une multitude d'opportunités qui lui révéleront son amour de la danse.

À 18 ans, elle est engagée dans la troupe de danse montréalaise «Mascarade» qui préconise le style de danse cabaret. Plusieurs contrats se succéderont. Six semaines à Bagdad, en Iraq, dans le cabaret «Le Moulin rouge» où la troupe doit se produire 7 soirs par semaine. Plus tard, la troupe se rendra en Floride où elle offrira une série de spectacles dans plusieurs boîtes de nuit.

À 20 ans, Lucille et deux filles de la troupe partent en tournée au Japon. Le périple durera 18 mois. Au retour, les trois danseuses rejoignent la troupe à Québec pour quelques semaines.

C'est en 1990 que Lucille Bousquet débute dans l'enseignement de la danse. Elle partagera alors ses connaissances en ballet jazz, aérobic et step, au Stu-

dio de danse Catherine, à Beloeil. Depuis 1991, Lucille donne des cours d'aérobic et de step au Cégep de Saint-Hyacinthe, à raison de deux cours par jour et ce, cinq fois par semaine.

### Un spectacle qui promet

La troupe Casting revue, rien à voir avec le Club de la rue Hôtel-Dieu, a été mise sur pied en 1993 par Michel et Lucille Bousquet, le frère et la soeur. Depuis, plusieurs performances ont été offertes par la ribambelle de danseurs, pour la plupart à Saint-Hyacinthe.

Le Casting revue, qui accompagne souvent d'autres shows, a, à son actif quatre spectacles en solo. Le plus récent est celui de juin dernier, alors que la troupe s'est produite aux Beaux Mardis de Casimir.

Des projets plein la tête, Lucille Bousquet, en grande forme, a confirmé au journal que le prochain spectacle en étonnera plus d'un. Décidée à mettre toutes les chances de son côté, Lucille s'est trouvé un allié de taille en la personne du chanteur Yvan Pion.

«Nous co-produisons le spectacle ensemble», de dire celle qui promet un show de calibre semi-professionnel.

Les pratiques défilent à toute allure, à raison de deux à trois fois par semaine. «Ce sera comme ça jusqu'au spectacle qui devrait avoir lieu vers le début du mois de mars». Emballée à l'idée d'étonner son auditoire, Lucille Bousquet assure que la prochaine production ira de

surprise en surprise. D'une part, Yvan Pion exécutera des numéros de danses et de chants, puis le spectacle, basé sur des musiques des années '75 à '85 (l'époque de Village People) sera parsemé d'humour et de souvenirs. «Des numéros de «lip-sync», des chorégraphies époustoufflantes, du rythme, du mouvement continu, du rire et des costumes étincelants, voilà ce qui attend le spectateur de notre prochaine revue», de garantir la sympathique jeune femme.

Michel et Lucille Bousquet rêvent de succès. Ils sont déterminés, talentueux

et confiants. Peut-être rêvent-ils des sommets, comme la plupart des artistes. «Pour y parvenir, ça prend des gens qui croient en nous, qui désirent investir dans notre rêve», d'expliquer Lucille. «Notre compagnie de danse est entièrement formée de Maskoutains et Maskoutaines, nous nous produisons ici à Saint-Hyacinthe et je crois que le concept est unique. Nous offrons quelque chose de différent au public, du sang neuf», de conclure la jeune femme déterminée à réussir... pour l'amour de la danse.



La danse, c'est une forme de théâtre

**CINÉMA**  
**Le PARIS**  
2340 ST-JOSEPH  
ST-HYACINTHE  
773-9492  
5 écrans  
DOLBY STEREO  
SPÉCIAL  
mardi et mercredi  
4.50\$

**DU VENDREDI 22 SEPT. AU JEUDI 28 SEPT. 1995**      **MAT. SAM. - DIM.**

<p>DÈS VENDREDI</p> <p>BRAD PITT    MORGAN FREEMAN</p> <p>ILS SONT COUPABLES DE CURIOSITÉ.</p> <p><b>PIRATES</b></p> <p>Sept peches capitaux, sept facons de mourir.</p> <p>Mat. Sam.-Dim.: 13h30 - 15h50 Tous les soirs: 18h45 - 21h30</p>	<p>DÈS VENDREDI</p> <p>MARC MESSIER    CELINE BONNIER    SERGE THÉRIAULT</p> <p><b>LE SPHINX</b></p> <p>Un film de LOUIS SAIA</p> <p>Mat. Sam.-Dim.: 13h35 - 15h45 Tous les soirs: 19h00 - 21h30</p>	<p>DÈS VENDREDI</p> <p>MICHELLE PFEIFFER</p> <p><b>MENTALITÉ DANGEREUSE</b></p> <p>Mat. Sam.-Dim.: 13h55 - 16h05 Tous les soirs: 19h10 - 21h30</p>	<p>2<sup>e</sup> SEMAINE</p> <p><b>TOO WONG FOO</b></p> <p>Mat. Sam.-Dim.: 15h40 Tous les soirs: 21h30</p> <p>3<sup>e</sup> SEMAINE</p> <p><b>LISTE NOIRE</b></p> <p>Mat. Sam.-Dim.: 14h00 - 16h00 Tous les soirs: 18h50 - 21h30</p>
---	--	--	--

# Gaston Arel et Lucienne L'Heureux-Arel célèbrent leur 40e anniversaire

C'est en musique que le couple Arel-L'Heureux soulignera son anniversaire de mariage et de vie artistique le 1er octobre prochain lors d'un concert à la Cathédrale de Saint-Hyacinthe.

Le couple d'organistes ouvrira le concert avec une pièce à quatre mains de Mozart. Mme L'Heureux-Arel enchaînera avec la 4e Sonate de Mendelssohn et le Prélude & Fugue sur le nom d'Alain de Duruflé. Ensuite, M. Arel jouera la Troisième Choral de Franck, la Suite "Alme Pater" de Conrad Letendre, la Chaconne de Daveluy, Naiades de Vierne et terminera avec Final également de Louis Vierne.

## ● MARIE-CHANTALE BERGERON

Ce sont des élèves maskoutains qui ont découvert les dates et qui ont décidé de fêter le célèbre duo. Les élèves voulaient ainsi souligner le 40e anniversaire de vie artistique commune à l'endroit même où le couple s'était rencontré. Mme Lucienne L'Heureux est en effet originaire de Saint-Jude alors que

M. Gaston Arel a vécu ces vingt-cinq premières années à Saint-Hyacinthe, où il a d'ailleurs commencé sa carrière à titre d'organiste-titulaire, en 1945.

La première fois qu'ils se sont rencontrés, Gaston Arel pratiquait le piano dans une salle du Séminaire de Saint-Hyacinthe. En gentilhomme, ce dernier a invité Mlle L'Heureux à venir pratiquer à la Cathédrale. Elle a ainsi rejoint le même groupe d'orgue que Gaston, dirigé à cette époque par le regretté compositeur Conrad Letendre.

Depuis ce temps, ils ont uni leur vie, le 13 septembre 1955, et leur carrière. Cependant, chacun des organistes poursuit aussi une carrière individuelle parallèle aux projets communs.

Parmi ces projets, certains ont marqué le monde de l'orgue au Québec. M. Arel est à l'origine des Jeunesses musicales qui ont pris naissance à Saint-Hyacinthe et est le cofondateur de la Société Ars Organi (L'art de l'orgue) regroupant les personnes travaillant de près ou de loin dans le milieu de l'orgue. Aujourd'hui, il enseigne au Conservatoire de Musique de Montréal, en plus d'être organiste-titulaire à l'Abbaye cistercienne Notre-Dame-du-Lac de Oka. Pour sa part, son épouse Lucienne est organiste et responsable à

l'église Saint-Léon-de-Westmount, où on termine l'installation d'un nouvel orgue, oeuvre du facteur maskoutain Guilbault-Therrien.

## Le piano d'abord, l'orgue ensuite

Les organistes ont tous deux entamé leur carrière musicale en apprenant d'abord le piano. M. Arel a débuté au piano à l'âge de 5 ans et Mme L'Heureux-Arel à l'âge de 6 ans. Selon celle-ci, tout élève désirant pratiquer l'orgue doit obligatoirement débiter avec des leçons de piano: «Il faut commencer par le piano. Cela permet de développer la technique digitale mais surtout de connaître les clés de sol et de fa, car les partitions d'orgue comprennent trois clés, une de sol et deux de fa, dont celle pour les pédales.»

Le piano est aussi le secret du succès: «Ceux et celles qui ont une base de piano se rendent plus loin dans leur carrière d'organiste que les autres», de confier Mme L'Heureux-Arel qui fut pendant 18 ans professeure dans un collège de Montréal. Son expérience en enseignement, elle est maintenant responsable de la classe d'orgue de l'UQAM (Université du Québec à Montréal), lui fait dire que la relève n'est plus. «Nous traversons le creux de la vague. Il n'y a pas d'inscriptions depuis deux ans dans les classes d'orgue des universités. Cela est dû, je crois, au fait que les jeunes sont moins en contact avec ce type d'instrument.» Elle note que le lieu où l'on entend habituellement de la musique d'orgue demeure les églises: «Comme il y a une diminution de la fréquentation des églises, les jeunes n'ont plus d'occasion de se familiariser avec la musique d'orgue.»

Et au dire de M. Arel, la relève familiale non plus n'est pas assurée: «Nos trois enfants ont tous étudié la musique mais aucun n'a décidé de mener une carrière dans ce domaine.» C'est une déception pour M. Arel qui, comme tout parent musicien, aurait bien aimé que ses enfants suivent ses pas: «Que voulez-vous ce que les parents veulent n'est pas nécessairement ce que les enfants choisissent. Peut-être que nos petits-enfants en décideront autrement!», termine le jubilaire.



L'organiste Mme Lucienne L'Heureux-Arel, qui célèbre son 40e anniversaire de vie artistique et amoureuse, est originaire de Saint-Jude.

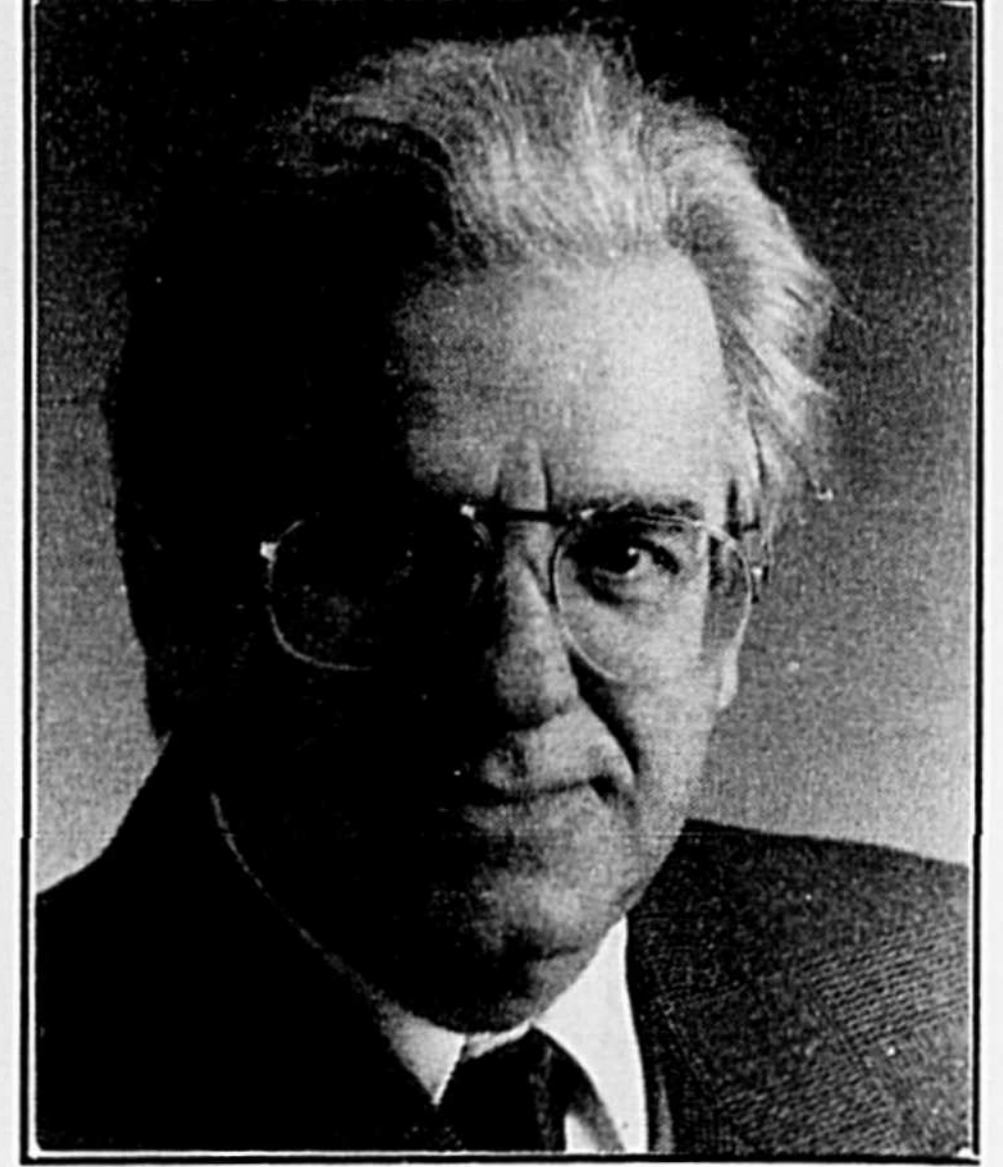

M. Gaston Arel a été l'instigateur des Jeunesses musicales qui ont pris naissance à Saint-Hyacinthe. Il a également été organiste-titulaire à la Cathédrale, de 1945 à 1954.

## Où aller?

### Expositions

Du 25 septembre au 22 octobre: exposition de photos de Nicolas Gauthier, au Centre d'exposition Expression.

Jusqu'au 13 octobre: Johanne McNulty, à la Bibliothèque T.A. Saint-Germain.

### Spectacles

21 septembre: Soirée Meurtre et mystères «L'opération mort en coulisse...», au restaurant Colibri de Saint-Thomas d'Aquin (157 Principale).

29 septembre à 20 h 15: Concert voix et piano dirigé par Agnès Grossman, à l'église de Sainte-Rosalie.

1er octobre à 14 h 30: récital d'orgue avec Gaston Arel et Lucienne L'Heureux-Arel, à la Cathédrale de Saint-Hyacinthe.

### Conseils d'administration

19 septembre à 19 h 00: Réunion publique du CLSC des Maskoutains, à la Salle municipale de Saint-Jude.

19 septembre à 19 h 30: Conseil des commissaires de la Commission scolaire Saint-Hyacinthe, au siège social (2255, avenue Sainte-Anne).

26 septembre à 19 h 30: Comité exécutif de la Commission scolaire Saint-Hyacinthe, au siège social (2255, avenue Sainte-Anne).

## Isabelle Labossière et Katia Lavallée

Psychologues

771-0098 - 771-1320

2710 Bachand bur. 102, Saint-Hyacinthe, Qué. J2S 8B6 (voisin du CLSC)

THÉRAPIE DE GROUPE pour personnes présentant des symptômes du trouble panique avec agoraphobie.

### SYMPTÔMES:

- Attaques de panique imprévisibles.
- Symptômes physiques désagréables (étouffement, vertige...)
- Évitement d'endroits ou de situations où la personne craint de se sentir mal.
- Peur: des foules, des ponts, de rester seul, des ascenseurs, de l'éloignement, de mourir, de faire une crise cardiaque, etc.

DÉBUT: Octobre et novembre 1995.

Pour informations et inscriptions: 771-0098 ou 771-1320.



## CONCERT AGNES GROSSMANN

et le

choeur métropolitain de Montréal

Église Sainte-Rosalie

Vendredi le 29 septembre 20 h 15

Billets en vente: 12\$

- Cantine Sainte-Rosalie.
- Bibliothèque Municipale Sainte-Rosalie.
- Caisse populaire Sainte-Rosalie.

- Dépanneur Léveillé-Annexe.
- Polyson Galeries St-Hyacinthe.
- Archambault centre-ville.

## GARDERIE LES COQUELICOTS INC.

répond à vos besoins depuis 18 ans déjà!

18 mois à 6 ans - Heures d'ouverture: 6h45 à 18h00 du lundi au vendredi

Viens jouer avec nous!

1755 St-Pierre Ouest, Saint-Hyacinthe, Qc J2T 1P4 • 774-7239

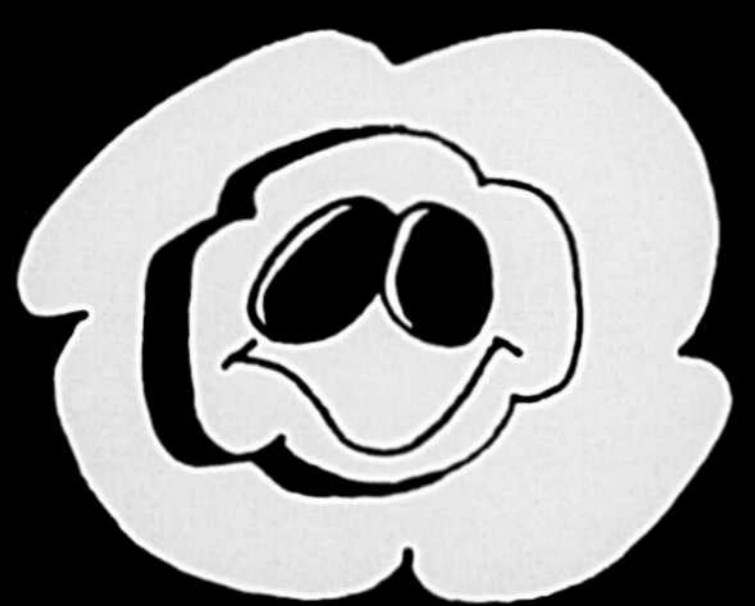

# Un film à voir et à exporter

Que vous deviniez ou non le dénouement de l'intrigue au bout de quinze minutes n'y changera rien: vous resterez accroché à ce suspense québécois mené de main de maître. Dans le genre, c'est de loin le meilleur film québécois produit et, toutes catégories confondues, ça demeure un de nos films les plus exportables.

L'aspect croustillant de l'histoire, le jeu convaincant des comédiens, le rythme soutenu de la réalisation, tout contribue à éliminer le moindre temps mort. Une prostituée, des avocats, des juges et une liste noire qui sert à faire chanter ces messieurs de la toge, vous avez là les ingrédients d'un grand succès aux guichets.

## ● JEAN VIGNEAULT

Un juge nouvellement nommé doit instruire ou faire mourir une affaire qui met en cause plusieurs de ses collègues ou de ses ex-confrères de pratique. Une prostituée fait en effet chanter le gratin de la magistrature et du Barreau, avec l'aide de son propre avocat et voilà que plusieurs s'énervent. On est prêt à tuer dans ce beau milieu pour conserver sa réputation et on comprend mal qu'un juge frais émoulu, hésite à abandonner les poursuites et les enquêtes.

Le film renferme bien sûr des scènes violentes, un langage parfois cru et quelques images aguichantes. Mais sans complaisance. On ne s'attarde pas inutilement sur le spectaculaire, c'est l'histoire qui compte, c'est la frustration et la nervosité des «victimes» du chantage qui retient l'attention.

C'est croustillant puisque dans une société qui doute de ses élites et qui a parfois été bafouée, on aime bien voir les prétendus purs éclaboussés. Et le cynisme de plusieurs des protagonistes amènera bien des spectateurs à se dire que le

film reflète bien la réalité, alors que c'est tout de même une fiction passablement exagérée. Mais une fiction bien construite par le réalisateur Jean-Marc Vallée qui a exploité au maximum le talent des comédiens.

Certains chroniqueurs dithyrambiques, fort portés sur l'encens, ont fait la comparaison avec Hitchcock: on devrait leur retirer leur permis de commenter ou leur montrer quelques chefs-d'œuvre du maître. Vallée est bon, mais on ne compare pas plus Vallée au réalisateur de Psycho que Gilles Carle à Ingmar Bergman.

## Des comédiens intenses

Michel Côté dans la peau du nouveau juge incarne son meilleur rôle, il exprime à merveille les tiraillements qu'on peut éprouver à devoir condamner ses amis. La comédienne Geneviève Brouillette, originaire de Saint-Hyacinthe, joue de façon naturelle le rôle difficile d'une prostituée. Dans les rôles de soutien, à retenir Aubert Pallascio et Raymond Cloutier qui ont la face et le talent pour jouer dans de tels films, Louis-Georges Girard et Robert Gravel, ce dernier pathétique à souhait et Sylvie Bourque que personnellement je préférerais dans Lance et Compte.

## Un film exportable

Si certaines scènes semblent mal s'enchaîner, l'ensemble forme un produit de qualité et il ne faudrait s'étonner que les Américains en achètent les droits, soit

pour le distribuer après traduction, soit pour en faire un remake. Et il me semble que les pays francophones aimeraient dis-

tribuer ce film qui n'aurait peut-être pas besoin d'être doublé en français international.

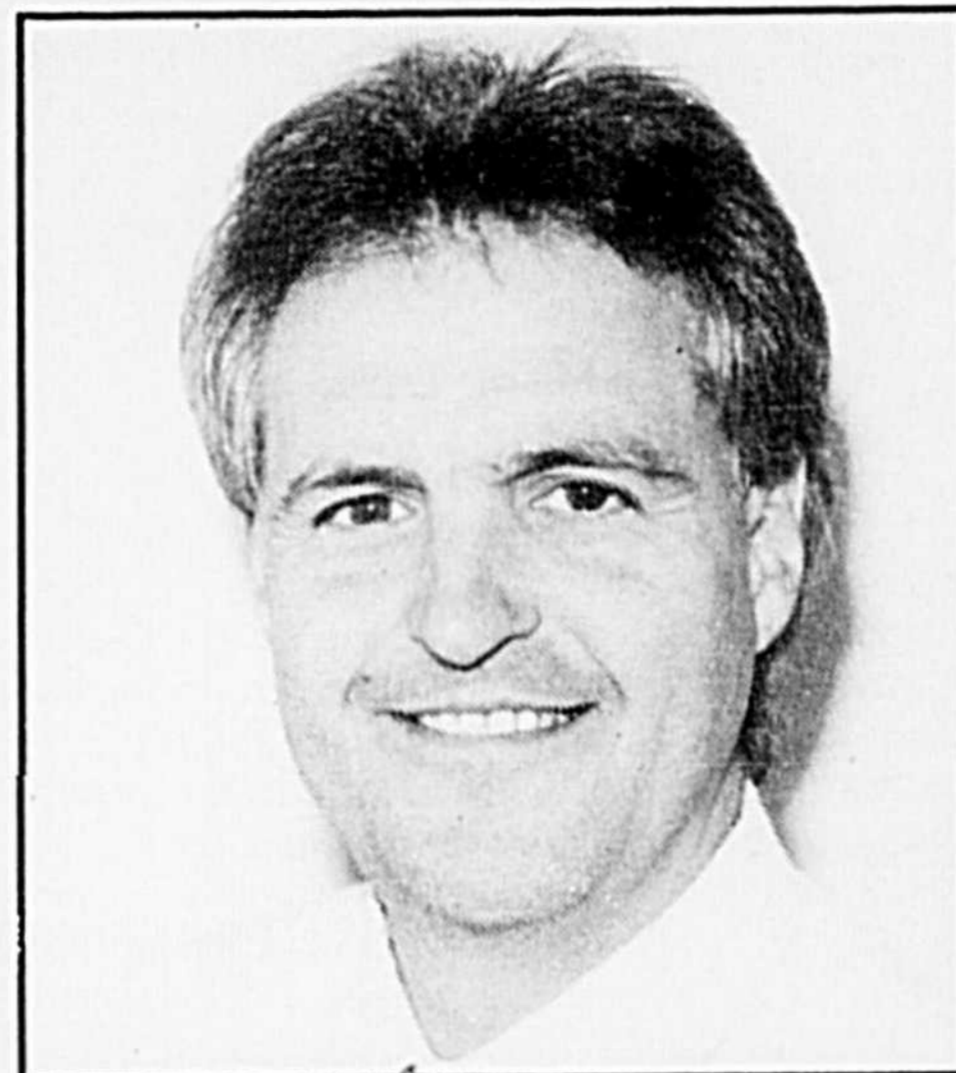

## Profil de succès

L'émission Profil de succès animée par M. Guy Bourgeois revient à l'affiche. Ce soir à 19h et jeudi à 17h, ce sera M. Michel Morissette de la station climatologique de La Providence. Mme Lise Laliberté, présidente des Emballages Maska Inc., sera l'invitée le 24 à 20h30, le mardi 26 à 19h et le jeudi 28 à 17h.

## Mal au dos?

La kinésithérapie est une discipline professionnelle qui connaît bien les troubles mécaniques que le corps humain est susceptible d'éprouver au cours de sa vie.

Un traitement normal de kinésithérapie dure en moyenne une heure et quart au cours de laquelle le kinésithérapeute écoute, questionne, puis traite.

- Pierre Pannetrat, massothérapeute
- Ginette Mercier, masso-kinésithérapeute

496, Chemin Haut de la Rivière  
Saint-Damase J0H 1J0  
(514) 797-2174  
Service à domicile disponible

MEMBRE DE  
**L'Ordre des Orthothérapeutes**  
A.M.S. INC.

0232566

**AMPÈRE ÉLECTRIQUE INC.**

2415 Dessaulles, St-Hyacinthe  
771-4656



**CONVECTAIR**



C'EST LE TEMPS DE  
PENSER AU  
CHAUFFAGE

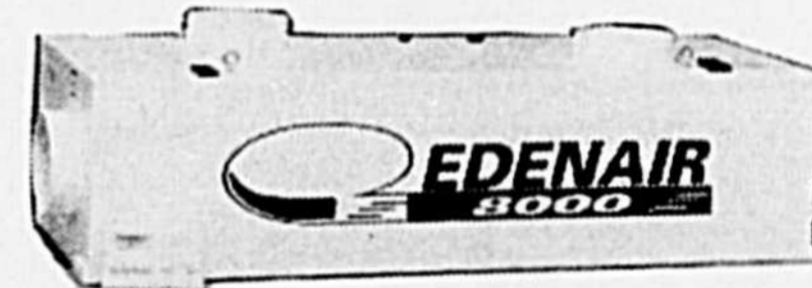

Venez nous rencontrer cette semaine  
du 19 au 23 sept. aux  
GALERIES SAINT-HYACINTHE.



Gilles

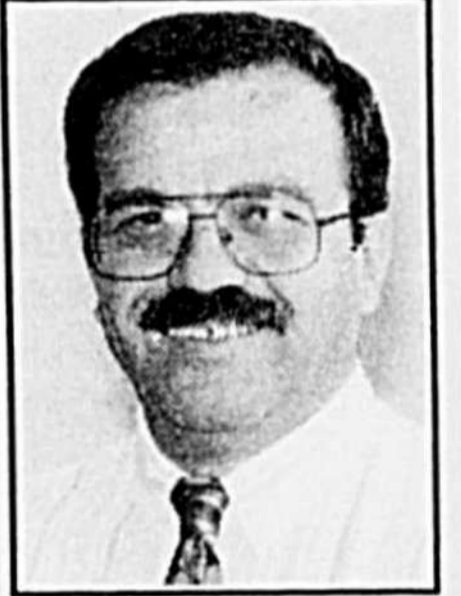

Émile

0232659

## LA BONNE FAÇON DE VOYAGER AVEC NOUS ...

### MEXIQUE

#### Sheraton Ixtapa

CRÉDIT BOISSONS  
PLAN REPAS  
SUPÉRIEURE  
Petits-déjeuners + 4 dîners ou soupers + activités

**DEPART LE 8 FEVRIER**  
(incluant transport à Mirabel)  
accompagné par Robert Poirier  
1 ou 2 semaines

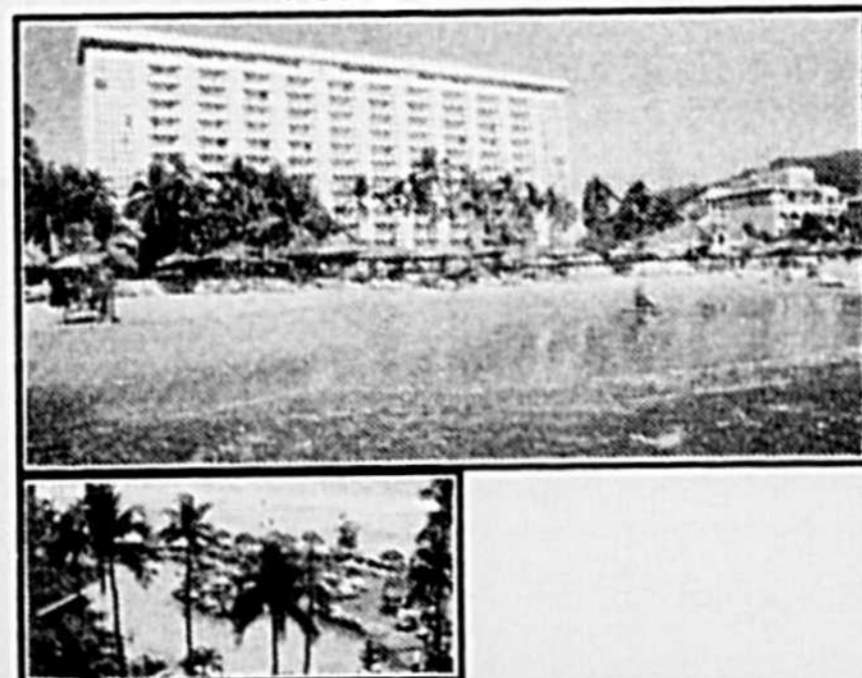

#### SERVICES & ACTIVITÉS:

Restaurants  
Bars  
Boutiques  
Salon de beauté (\$)   
Bureau de change  
Salle de conférence (\$)   
Service à la chambre (\$)   
Service médical sur place (\$)

Piscine  
Chaises longues et serviettes  
(Tennis (jour, soir)  
Golf 18 trous à proximité (\$)   
Aérobic  
Ballon-volant  
Salle d'exercices  
Sports nautiques (\$)

#### POUR VOTRE CONFORT:

Hôtel de 331 chambres réparties sur 12 étages avec ascenseurs  
• Chambres climatisées, 2 lits doubles ou 1 très grand lit, salle de bains complète, coffret de sûreté (\$), mini-bar (\$), télévision par satellite, téléphone, radio, petit balcon.

#### LE FORFAIT COMPREND:

Tous les petits-déjeuners de type buffet et 4 dîners ou soupers à la carte par semaine • Crédit boissons de 50 \$ US/personne/semaine  
• Programme quotidien d'activités.

#### POUR LES ENFANTS:

Les enfants de moins de 17 ans sont ogés gratuitement (sans repas), s'ils occupent la même chambre que leurs parents (2 adultes payants)  
• Pataugeoire • Service de gardienne selon disponibilité (\$).

Egalement offert sans repas (voir tableau de prix) • 25 % de réduction sur tous les repas et boissons facturés à la chambre (taxes locales non comprises).

### GADELOUPE

#### Les Hôtels de Bas-Du-Fort



PETIT DÉJEUNER BUFFET + SPORTS

**DEPART LE 19 JANVIER**  
(incluant transport à Mirabel)  
2 semaines  
accompagné par Rose St-Pierre

Complexe hôtelier de catégorie modérée combinant les Hôtels Marissol et Novotel Fleur d'Épée, situés directement sur la plage. A 4 kilomètres de Pointe-à-Pitre. A proximité de plusieurs restaurants et d'un centre commercial.

#### HÉBERGEMENT

Deux hôtels de 390 chambres climatisées, réparties dans plusieurs édifices. Toutes les chambres sont munies de deux lits simples ou d'un lit double. Salle de bain avec douche. Téléviseur. Téléphone. Balcon.

#### SERVICES

• Piscine • Jacuzzi • Restaurants • Casse-croûte • Bar • Boutiques  
• Salon de coiffure • Centre de conditionnement • Tennis • Pétanque  
• Ballon-volant • Tir à l'arc • Aérobic • Plongée sous-marine (\$)   
• Ski nautique (\$) • Petit voilier (\$) • Massages (\$)   
• Buanderie (\$) • Location de voiture • Coffret de sûreté



**PETIT DÉJEUNER BONI**

SPORTS NAUTIQUES  
INITIATION À LA  
PLONGÉE EN PISCINE  
ET PLANCHE À VOILE  
PÉDALO, AQUAFORME



AGENCE DE VOYAGES  
**BOISLARD, POIRIER INC.**

Saint-Hyacinthe (Centre-ville),  
2095, rue Girouard Ouest  
(Québec) J2S 3A7  
Tél.: (514) 774-6436 Mtl.: (514) 446-0343



0231787

# La boîte à images

## «Flash» ou le «Entertainment Tonight» québécois

En poursuivant ma «rentrée télévisuelle», j'ai découvert la nouvelle émission culturelle de Quatre-Saisons, «Flash», animée par Patricia Paquin et Francis Reddy, les jours de semaine à 18 h 30.

Pour les habitués de «Entertainment Tonight», la formule de «Flash» a été inspirée de cette émission américaine. Cependant, pour une fois, l'adaptation n'est pas trop douloureuse.

### ● MARIE-CHANTALE BERGERON

On sent aussi une certaine inspiration de l'ancienne émission de Sonia Benezra, entre autres, les quelques reportages avec des personnalités anglophones. D'ailleurs le thème musical est signé Hélène Dalair, chef d'orchestre de Benezra.

Les sujets traités (mode, cinéma, télévision, chanson, etc.) sont semblables à ceux de nos voisins du Sud tout comme la disposition du décor en studio.

Néanmoins la qualité n'est pas digne de l'émission américaine: il faut dire que le budget n'est pas le même. Donc en faisant abstraction de ce détail, l'émission est intéressante. Ce qui m'a séduite, ce sont les jeux de caméras, sans aucun doute empruntés à Musique Plus. Enfin, on sort des sentiers battus de la télévision conventionnelle! Cela met du mouvement à notre petit écran.

Mon autre coup de cœur a été pour la chronique de mode de Chantale Lamarre. La semaine dernière, elle nous a amenés magasiner à rabais chez Pitt et Croteau. La preuve qu'on peut bien s'habiller à petit prix (et à moindre qualité, mais ça c'est une autre histoire). Disons que c'est plu-

tôt rare que le jet-set du show-business daigne «s'abaisser» au niveau des salariés ordinaires.

### Et l'équipe?

Sauf quelques erreurs de vocabulaire de la part de Patricia Paquin, «de d'autres» ne se dit pas, les chroniqueuses, les reporters et les animateurs font du bon travail. Certains ont même des talents cachés! Sébastien Benoit a dévoilé ses charmes de chanteur et Joe Bocan est plus reposante comme critique théâtrale que sur une scène.

Francis Reddy semble aussi à l'aise dans sa vraie peau que dans celle du personnage de Pete, par contre, Patricia compose moins bien avec le direct statique que lorsqu'elle parcourt les coulisses en tant que reporter.

Les idées reprises de «E.T.» comme les capsules anniversaires des personnalités connues sont les bienvenues, sans oublier les «flashes» entre les publicités qui nous renseignent, soit sur une tranche d'histoire du merveilleux monde artistique ou sur une vedette perdue de vue depuis des lunes.

En conclusion, les fidèles de «Entertainment Tonight» ne trouveront probablement pas satisfaction avec «Flash», mais pour tous ceux dont l'anglais —et les Américains— exaspèrent, l'émission de Quatre-Saisons est une bonne solution de rechange.

# Vidéo

## LE PROFESSIONNEL / THE PROFESSIONAL

Film d'action de Luc Besson  
Int.: Jean Reno, Gary Oldman, Nathalie Portman.

Un agent corrompu de la brigade des stupéfiants, massacre une famille à la suite d'une transaction de drogue qui tourne mal. Une jeune fillette, seule survivante du massacre, s'échappe et se réfugie chez un voisin qu'elle connaît à peine et qui s'avère être un tueur à gages. Celui-ci qui ne s'est jamais soucié de personne, va prendre la fillette sous sa protection et leurs vies seront totalement bouleversées par la puissance des sentiments qui s'établira entre eux. Durée: 109 minutes.



que mystérieux. C'est alors que la machine infernale se met en marche, transformant François le tendre et l'insouciant, pour qui l'image du bonheur était l'amour de Geneviève... en terroriste. Habilement manipulé, François n'est, en réalité, qu'un pauvre dupe et sera trahi par ceux en qui il croyait. La réalité sera dure pour François et Geneviève. Durée: 112 minutes.



## LE PRIX DU JEU / THE MUSIC OF CHANCE

Drame de moeurs de Philip Haas  
Int.: James Spader, Mandy Patinkin, Charles Durning.

Jack Poésie, un joueur de poker professionnel, a l'audacieux projet de dépouiller deux vieux millionnaires extravagants, Bill et Willie. Pour ce faire, il emprunte dix mille dollars à James Nashe qu'il connaît à peine. Les deux hommes se rendent à la somptueuse maison de Bill et Willie et la partie débute. Jack s'aperçoit rapidement qu'il a à faire à des joueurs beaucoup plus expérimentés qu'il ne le pensait. De sorte qu'il se retrouve avec une dette que James ne peut l'aider à rembourser. Les deux complices seront contraints d'accepter un bien étrange contrat pour payer leur dette de jeu. Durée: 98 minutes.

## COURS D'HOMÉOPATHIE

### D'URGENCE + FAMILIALE

UNE FORMATION DE 12 HEURES  
COMPRENANT:

- Une introduction à l'homéopathie.
- Un volet prévention, un volet traitement.
- Gripes, amygdalites, otites, maux divers, intoxications, accidents mineurs, plaies.
- Maladies infantiles.
- Et beaucoup plus, une quarantaine de sujets seront abordés.

Les cours débiteront le mardi 10 octobre 1995 à Saint-Hyacinthe, de 19 h à 22 h pour quatre mardis consécutifs.

Au coût de 115\$.

S.V.P. téléphonez pour réserver votre place, car elles sont limitées!

**DANIELLE CLAING HOMÉOPATHE**  
**774-8819**

0232569

## Tapis - Prélarts - Céramique

Vente et installation  
Travail garanti



Tapis Laurent Pion (1980)

1335, rue Bernard  
Saint-Hyacinthe

773-0091

0230506



Kiosques  
intérieurs  
et extérieurs  
Restaurant sur  
place  
Grand  
stationnement

OUVERT JEUDI,  
VENDREDI, SAMEDI  
ET DIMANCHE

ON A TOUT  
POUR VOUS!

476 Racine, Sainte-Rosalie 799-1515  
Route 20 Autoroute Jean Lesage

0230505

## J'APPRENDS À MAIGRIR

Laser-Minceur 2000 - LA PHYSIOTECHNIE

Cellulite, raffermissement, amincissement

**PERDEZ des pouces  
vite...vite... vite... dès  
le premier traitement**

GRÂCE AU NOUVEL APPAREIL

## MINCEUR 2000

- \* Plus mince
- \* Perte de poids immédiate
- \* Maigrir aux endroits problématiques
- \* Raffermissement des tissus
- \* Calme arthrite, arthrose, maux dos
- \* Réduit cellulite



Centre  
*Medico-Femina*

1620, Allée du Marché, Suite 201  
(centre-ville), Saint-Hyacinthe

774-4583

0232272

## Invitation à tous les futurs mariés

**Au Salon des futurs mariés 1996**

Samedi le 7 octobre 1995 de 15 h à minuit

au **DOMAINE DE L'ÉRABLE**, Ste-Rosalie

15 conseillers experts

Sooper et soirée avec danse et animation. Consommation incluse.

Tirage d'un voyage pour deux avion-hôtel lors de cette soirée.

Prix d'admission minime.

**Réservez tôt votre présence au 799-3322**

# Concert au profit des femmes et enfants victimes de violence

Le groupe vocal "Femmes de Choeur" chantera pour venir en aide à la maison d'hébergement pour femmes et enfants victimes de violence "La Clé sur la Porte".

Le 23 septembre prochain à 20 h, à la salle de concert du Collège Saint-Maurice, les Maskoutains pourront assister à un concert de chant, sous la direction de

Chantal Fournier, bachelière en chant classique. Le répertoire de ces 16 choristes est varié; ils interpréteront des chansons de Beau Domage, Jean Ferrat,

Mannick et Jean Lapointe pour n'en nommer que quelques uns.

La soirée, sous le thème "Couleurs d'automne" sera animée par Hélène Martel Jetté, répondante diocésaine à la

condition des femmes, et Mario Jacques, animateur de pastorale.

Ce dernier est aussi le responsable à contacter pour obtenir plus d'informations, (514) 796-5458.

## En bref

### Atelier de ballet classique

L'Atelier de ballet classique de Saint-Hyacinthe a repris ses activités depuis le 14 septembre et il reste des places dans chaque groupe à partir de l'âge de 5 ans jusqu'au niveau intermédiaire avancé (15 ans et plus) ainsi que pour le groupe des adultes débutants. L'Atelier de ballet enseigne le ballet d'abord comme activité de loisir et de détente, mais les personnes intéressées peuvent obtenir une formation plus poussée, dans le but de poursuivre des cours dans des écoles de danse supérieure. Cette activité est offerte aux filles et aux garçons. Pour plus d'information, contacter les Services récréatifs et communautaires de la ville de Saint-Hyacinthe ou composer le (514) 799-5635 après 17 h.

### Club optimiste Saint-Thomas-D'Aquin

Le Club optimiste de Saint-Thomas-D'Aquin présente le samedi 23 septembre prochain, à 20 h 30, un spectacle Rétro des années 50, 60 et 70. Ce spectacle aura lieu à la salle communautaire au 212, rue Pinard, à Saint-Thomas-D'Aquin. Au programme une soirée dansante dirigée par deux orchestres, un concours de "lipsing" et d'imitation, des prestations d'artistes amateurs et une remise de prix aux gagnants. De plus, un service de placier sera offert à compter de 19 h. On peut se renseigner auprès de M. Gaétan Dubé au (514) 796-5004.

### Causerie sur les oiseaux de proie

L'Union québécoise de réhabilitation des oiseaux de proie offre aux entreprises de rencontrer les employés à l'heure du dîner sur les lieux de travail. Lors de ces causeries, l'UQROP informe sur les oiseaux de proie, sur ce qu'elle fait pour

leur conservation et présente un invité spécial. L'UQROP oeuvre à la conservation des oiseaux de proie et de leurs habitats naturels. Depuis trois ans, cet organisme offre un programme éducatif itinérant aux écoles, parcs et bibliothèques de la région maskoutaine. Pour renseignements, Suzie Plourde (514) 773-8521 poste 8545.

### Concours Montagne, Rivière et Village

C'est sous le thème "l'art" que le cinquième concours Montagne, Rivière et Village se déroulera du 23 au 26 septembre prochain au Centre civique de Mont-Saint-Hilaire aux salles Richelieu et Martin, 100, rue du Centre civique. Plusieurs peintres de la région maskoutaine prendront part à cette fête de la peinture, Doris Chassé, Lise Guillet, Louise Perrault, de Saint-Damase, Jeanne Laplante-Gaudette, Lise Bouchard-Claing, Raymonde Bernier-Hébert, Richard Robert, Thérèse D. Phénix, de Saint-Hyacinthe, Daniel Laplante et Yves Bernard, de Saint-Thomas-D'Aquin.

L'horaire est le suivant, les 23 et 24 septembre de 13 h à 20 h: exposition grand public, les 25 et 26 de 10 h à 17 h: exposition grand public pour les écoles et associations et c'est à 17 h le 26 septembre que sera remis le prix du public.

### Livres en échange de dons

La bibliothèque religieuse de la paroisse Précieux-sang de la Providence cesse ses activités. Le samedi 30 septembre et dimanche 1er octobre, environ 1 500 livres anciens et modernes seront vendus moyennant un don. Les sujets de livres sont variés: biographies, lectures spirituelles et mariales, médiations, etc. Le tout se déroulera entre 8 h 30 et 15 h au sous-sol de l'église, 2565, rue Saint-Pierre Ouest. Pour informations: (514) 773-4484.



Le groupe "Femmes de Choeur" sera en concert pour amasser de l'argent au profit de "La Clé sur la Porte", le samedi 23 septembre, au Collège Saint-Maurice.



Pour son 10ième Anniversaire les parents et enfants ayant fréquenté la garderie depuis ses débuts. PROGRAMMATION DE LA JOURNÉE du 24 septembre 1995

- 11 h 30 à 12 h 15:

Brillantine et la boîte à musique avec accueil intégré.

- 12 h 15 à 13 h:

Buffet avec clowns en animation ambulante et mascotte géante. Adulte: 10,00\$.

13 h à 14 h:

- Unicycliste - Jongleur - Sculpteur - Ballons - Magicien - Maquillage

14 h: Portes Ouvertes

Pour informations & réservations:

796-3344

(avant vendredi 22 sept. '95, 18 h)

Un amour de Jardin

Un amour de Jardin

**Un amour de Jardin**

- ◆ IDÉES CADEAUX
- ◆ BOUQUETS DE BALLONS
- ◆ DISTRIBUTEUR EXCLUSIF DES HUILES PACT
- ◆ ACCESSOIRES MODES

**ESSAIM**

4450, boul. Laurier, Sainte-Rosalie  
Nicole Lussier, prop.  
799-4545

## «Couleurs d'Automne...»

Vous êtes chaleureusement invités à une soirée d'intériorisation et de chants organisée au profit de: «La clé sur la porte» (Maison d'hébergement pour femmes et enfants victimes de violence).

Cette soirée d'espérance, dévoilant certaines «couleurs» de la vie, sera animée par:

Hélène Jetté Martel (répondante diocésaine à la condition des femmes) et Mario Jacques (agent de pastorale)

Les chants seront interprétés par le groupe: «Les Femmes de Choeur», sous l'habile direction de Chantal Fournier. Au nombre de seize, elles chantent avec la foi et la voix du coeur...

C'est un rendez-vous de solidarité à ne pas manquer!

Le 23 septembre 1995 à 20 h 00

À la salle de concert du Collège St-Maurice (630, rue Girouard O., Saint-Hyacinthe).

Billet: 10,00\$.

Réservations et informations: 796-5458 ou 372-0557

## NOUVEAU CONCEPT À ST-PIE

### RESTAURANT

## Le Vieux St-Pie

8, rue Roy (Coin Notre-Dame), St-Pie, Qc J0H 1W0

- Accueil chaleureux - Service courtois  
- Cuisine découverte

### SPÉCIALITÉ GIBIER CUISINE FRANÇAISE

Pensez à vos réceptions des Fêtes  
salles de 2 à 50 personnes

Les jeudis du Vieux St-Pie  
du 14 sept. au 16 nov. '95 inclusivement

TABLE D'HÔTE DU SOIR  
Payez le repas le plus élevé  
la 2e personne 1/2 prix  
ainsi que l'apéritif

Jeudi & Vendredi: 11 h à 21 h  
Samedi & Dimanche: 17 h à 21 h

Ouvert sur demande pour groupe de 20 personnes et plus.  
Anniversaires de naissance, de rencontre, de mariage.  
Baptême - Mariage intime

Pour réservation:  
Tél.: (514) 772-2044  
Fax: (514) 772-2048

## L'Anberge de la Rivière

317, rue Notre-Dame, St-Pie, Qc, J0H 1W0

Dans un décor ROMANTIQUE

Maison Historique, centenaire

3 Salons  
4 Chambres à coucher (avec balcon)

Jardin  
Pergola  
Stationnement

Chambre à partir de 25,00\$/pers.  
Forfait avec repas à partir de 50,00\$/pers.

**Journée portes ouvertes**  
**1er Octobre '95**  
**11 h à 21 h**

Pour réservation:  
Tél.: (514) 772-2102  
Fax: (514) 772-2048

# Exposition de sculptures chez Meubles J. Tousignant

Du 21 au 24 septembre, les gens de la grande région de Saint-Hyacinthe auront la chance de rencontrer des sculpteurs de Saint-Jean-Port-Joli, capitale de la sculpture au Québec.

Les sculptures de Maurice Harvey, Denys Heppell, Nicole Deschênes Duval, Clermont Gagnon et Simon Laverdière seront exposées chez Meubles

J. Tousignant. La propriétaire, Madame Jocelyne Tousignant, espère que cet événement permettra aux artistes de se faire connaître dans la grande région de Montréal et offrira aux gens d'ici la possibilité de découvrir la sculpture.

## ● MARIE-CHANTALE BERGERON

«Je possède déjà des pièces de ces sculpteurs et j'ai pu développer une belle amitié avec certains d'entre eux (notamment Maurice Harvey et Denys Heppell), de commencer Mme Tousignant, et c'est un peu grâce à ça que j'ai pu organiser ces journées d'exposition.»

A Saint-Hyacinthe, c'est une première de recevoir des sculpteurs de ce coin de pays. «C'est difficile de les faire sortir de leur atelier! Il a fallu transporter les outils et presque tous les ateliers ici!» continue-t-elle. Ce n'est pas peu dire, car certaines sculptures peuvent atteindre six, huit ou douze pieds et donc nécessitent des outils particuliers. Mais ce transport était indispensable puisque quelques sculpteurs donneront un «spectacle» en sculptant en direct des pièces d'art. «Les gens vont pouvoir assister "live" à la création d'une sculpture à la scie mécanique, car j'ai l'intention d'en faire quelques unes», promet Mauri-

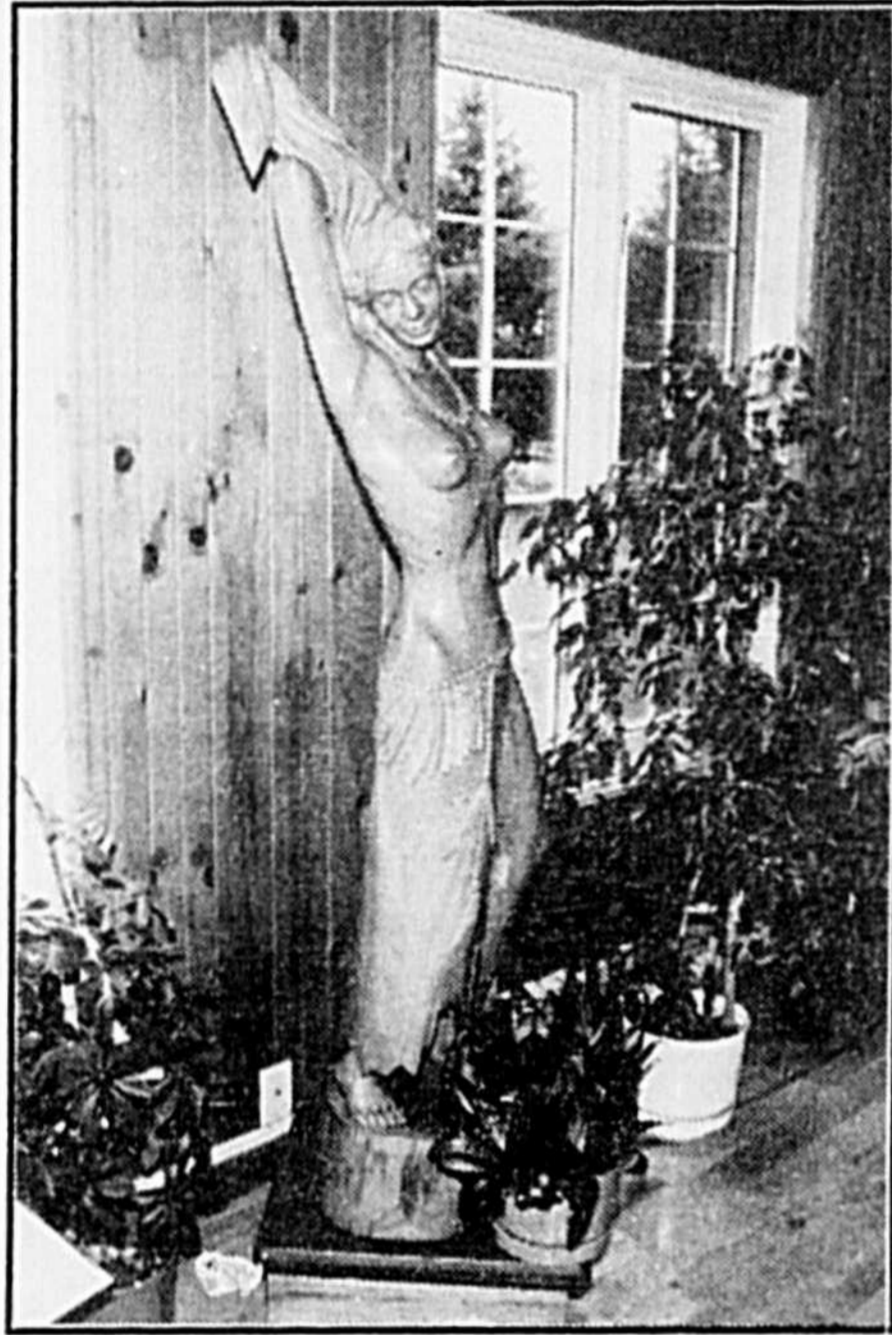

«Danse nuptiale indienne», l'une des oeuvres du sculpteur Maurice Harvey. La sculpture mesure 6'8" et a été taillée dans une seule pièce de bois. (Photo Patrick Deslandes/P.P.M.)

ce Harvey, gagnant de plusieurs concours internationaux.

Ce sera aussi l'occasion pour les intéressés d'interroger les artistes, des gens très simples et accessibles. «Les personnes présentes pourront voir comment le sculpteur travaille tout en lui posant des questions sur son métier», explique Jocelyne Tousignant.

## À chacun son talent

Tous ces artistes ont leur spécialité de sujet et de matériau. Maurice Harvey met à nu le corps féminin: «Dans le domaine de l'art, l'anatomie est le sujet le plus complet, notamment le nu où le moindre détail est dévoilé et le nu est un classique qui suit les temps. Pourquoi la femme? Parce que son corps présente des formes

et des mouvements très intéressants», confie M. Harvey, qui travaille plutôt la pierre depuis quelques années. «J'ai longtemps travaillé le bois mais on dirait que j'ai fait le tour et je préfère maintenant la pierre, c'est un nouveau défi.»

Au dire de Mme Tousignant, il peut tout faire. «Il a participé à des concours de sculpture sur neige et sur glace et il a même, à la demande d'un collectionneur de Corvette, tout refait l'intérieur de la voiture, en bois.»

Chez Denys Heppell, l'amour de la faune est om-

niprésent. Le bois, le métal, la fibre de verre et le polyuréthane sont les matières qu'il utilise le plus fréquemment. Toutes ces oeuvres représentant des scènes animales sont précédées d'une minutieuse recherche sur l'animal en question. Il se renseigne sur ses attitudes et comportements. Ce talent du sens de la réalité l'a amené à sculpter des animaux de taille réelle, comme cette commande d'un agriculteur exploitant une ferme laitière. «J'ai demandé à son propriétaire si je pouvais lui emprunter sa vache le temps de l'exposition. Il a accepté sans problème. Les gens pourront donc voir une vache grande nature en polyuréthane», affirme M. Heppell.

Les romantiques, quant à eux, seront comblés en admirant les pièces de bois de Clermont Gagnon. Toutes ses sculptures revêtent une touche champêtre. Les fleurs et les oiseaux se retrouvent dans la plupart de ses oeuvres, notamment autour de ses miroirs.

Pour sa part, Nicole Deschênes-Duval est l'experte de l'enfant. Elle possède le talent de capter cette innocence propre à l'enfance et de la transposer dans ses oeuvres. Comme tous les autres artistes, le souci du détail est très important chez Mme Deschênes-Duval et cela va de soi, car sa spécialité demeure les bustes d'en-

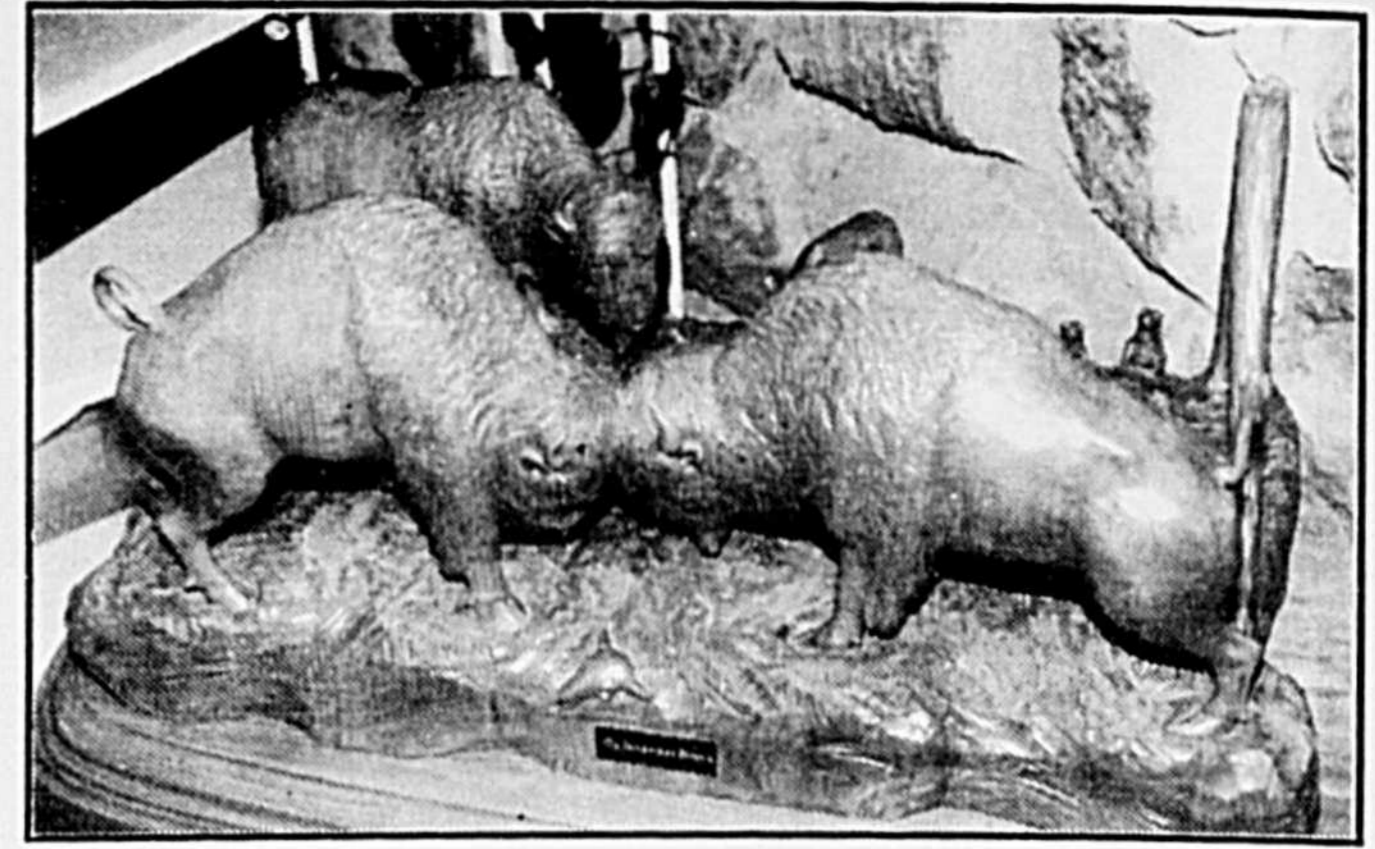

La sculpture de Denys Heppell «Du temps des bisons». Le sculpteur animalier a étudié le comportement des bisons en saison d'accouplement avant d'entreprendre son oeuvre. (Photo Patrick Deslandes/P.P.M.)

De son côté, Simon Laverdière débute dans le métier, cela fait seulement un an qu'il sculpte. «Je ne le connais pas beaucoup, comparativement aux autres, par contre j'ai vu ses pièces et je crois que les visiteurs vont aimer ce qu'il fait», souligne Mme Tousignant.

Après l'exposition, les collectionneurs avertis ou apprentis pourront continuer de voir les sculptures chez Meubles J. Tousignant, car Jocelyne Tousignant est l'agente de ces sculpteurs pour la prochaine année: «Certaines sculptures seront exposées en permanence dans le magasin. En plus, termine-t-elle, comme je connais très bien les sculpteurs, je pourrai facilement leur passer des commandes et diriger les intéressés selon leur demande puisque chaque sculpteur a sa spécialité.»

## Pour embellir votre cuisine...

Des armoires qui répondent à vos besoins!

**Aucun intermédiaire,  
directement du manufacturier.**

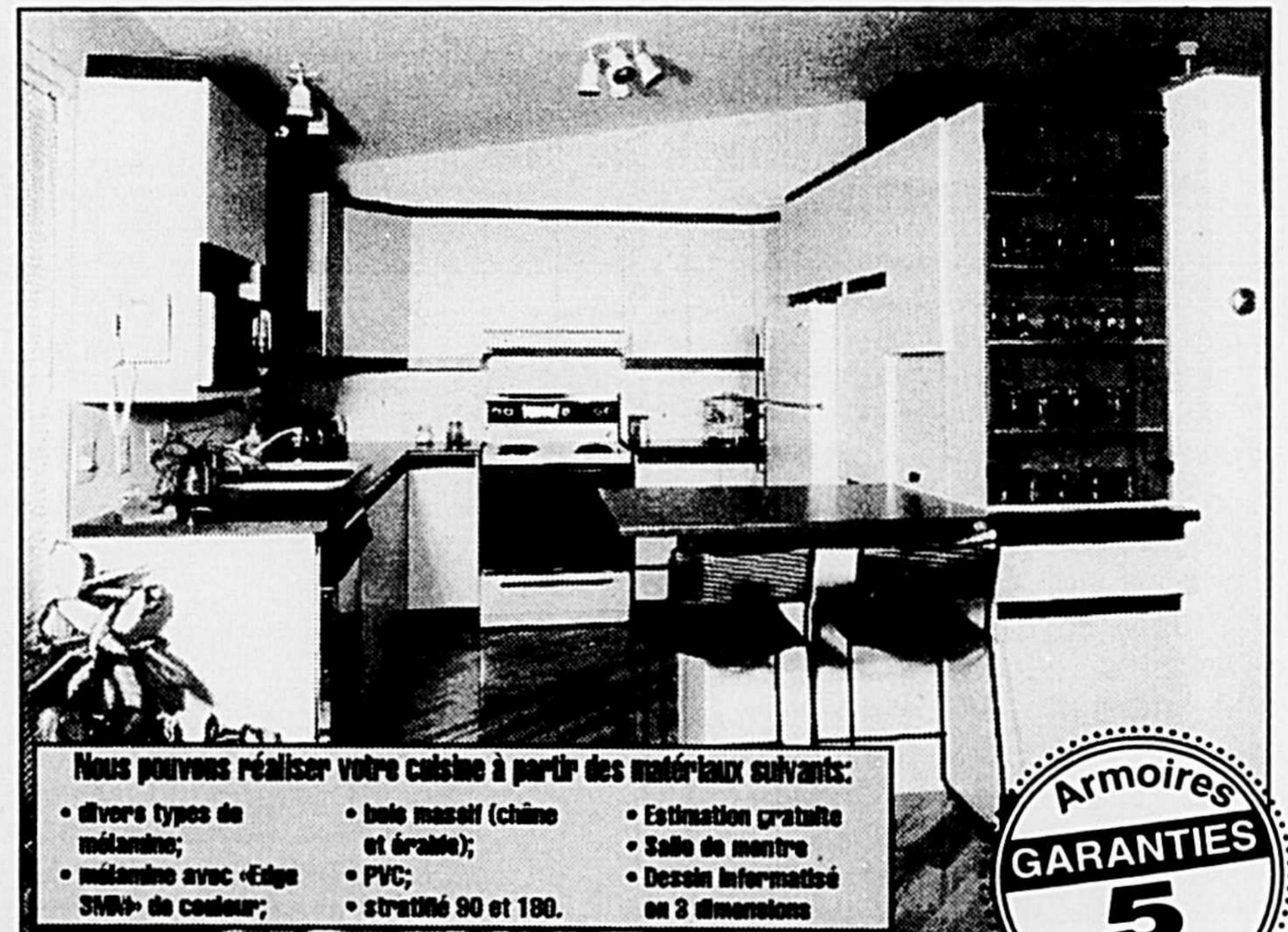

Nous pouvons réaliser votre cuisine à partir des matériaux suivants:

- divers types de mélamine;
- mélamine avec «Edge SWS» de couleur;
- bois massif (chêne et érable);
- PVC;
- stratifié 90 et 180.
- Estimation gratuite
- Salle de montre
- Dessin informatisé en 3 dimensions

20 ans d'expérience Résidentiel et commercial

**VISINES**  
**CASSELIN**

- Estimation gratuite
- Salle de montre
- Dessin informatisé en 3 dimensions

**Jean-Marie Laplante**

représentant

**548-2672**

Page: 1 (514) 552-9935

Armoires  
**GARANTIES**  
**5**  
ANS

250, route 139, Acton Vale (514) 546-3351 ou (514) 546-3361

**ROTISSERIE**

Salle de réception, capacité 100 personnes, réservez maintenant

**du Père Lambert**

Maintenant pour agrémenter vos soirées...

M. Serge Neveu, organiste les vendredis, samedis et dimanches

**HEURES D'OUVERTURE 7 JOURS**

Lundi, mardi, mercredi 6h à 22h  
Jeudi, vendredi 6h à 23h  
Samedi 7h à 23h  
Dimanche 7h à 22h

9, boul. Laurier, McMasterville

**QUALITÉ QUANTITÉ, SERVICE SPÉCIAUX DU MIDI**

à partir de

**425\$**

**TABLE D'HÔTE EN TOUT TEMPS**

à partir de

**795\$**

Les

120  
ans

de la Maison

de la Résidence pour personnes âgées

Historique

Bâtie en 1875

Propriétaires:

- 1° M. James Foster 1875-1882
- 2° Cléophas Pagnello 1882-1897
- 3° Hector Pagnello 1897-1906
- 4° Syndicat Kent & Turcotte 1906-1910
- 5° Considération Life Ass. 1910-1917
- 6° Paul Payan 1917-1925
- 7° Louis Payan 1925-1929
- 8° Emerson Fee 1929-1940
- 9° Robert St-Germain 1940-1945
- 10° Victor Chabot 1945-1965
- 11° J.P. Poirier 1965-1973
- 12° Mme René St-Pierre 1973-1988
- 13° Mario et Francine Gadbois depuis 1988

Le Château  
Maska



Portes  
Ouvertes

SAMEDI 23 SEPTEMBRE

de 13 h 30 à 16 h 30

2400, rue St-Pierre

Visite des lieux - Suivi d'un goûter



Les propriétaires Mario et Francine Gadbois ainsi que le personnel de la résidence

MERCI À NOS COMMANDITAIRES

<p>FLEURISTE Aux <b>1000</b> Fleurs 774-7525</p>	<p>Conrad <b>BMR</b> Laflamme Ltée 773-2569</p>	<p>Centre de la Couleur Cascade St-Hyacinthe inc. 773-1912</p>	<p><i>Brouillette</i> Automobile Inc. 773-8551</p>
<p>Coiffure <i>Lumyly Inc.</i> 778-1161</p>	<p> Pharmacie Nicole Brouillard 773-9763</p>	<p> Rita Fleuriste 774-6152</p>	<p>QUINCAILLERIE <b>CAGNON</b> H. GAGNON &amp; FILS (1975) L.TÉE 773-9787</p>

# Vous aimez le Bluegrass?

Le rock vous casse les oreilles, le jazz n'est pas votre genre et le country vous laisse froid? Ou tout simplement vous avez envie de nouveau? Peut-être que la musique Bluegrass est ce qu'il vous faut.

Un groupe de musiciens d'ici dont Gary White, joue le samedi soir à Waterloo, à la Légion canadienne, rue Lewis.

Vous pouvez aller les entendre de 12h à la fin de la soirée, soit vers minuit, ou même vous pouvez apporter votre instrument et jouer avec eux.

Cette musique se joue sans instruments électriques, c'est de la musique dite acoustique: mandoline, guitare, contrebasse, violon, sont les plus populaires.

## 7aut mieux en rire

Guy A. Lepage a besoin d'amour à TQS.

Il en aura encore plus besoin quand sa cote d'écoute sera à 6 487.

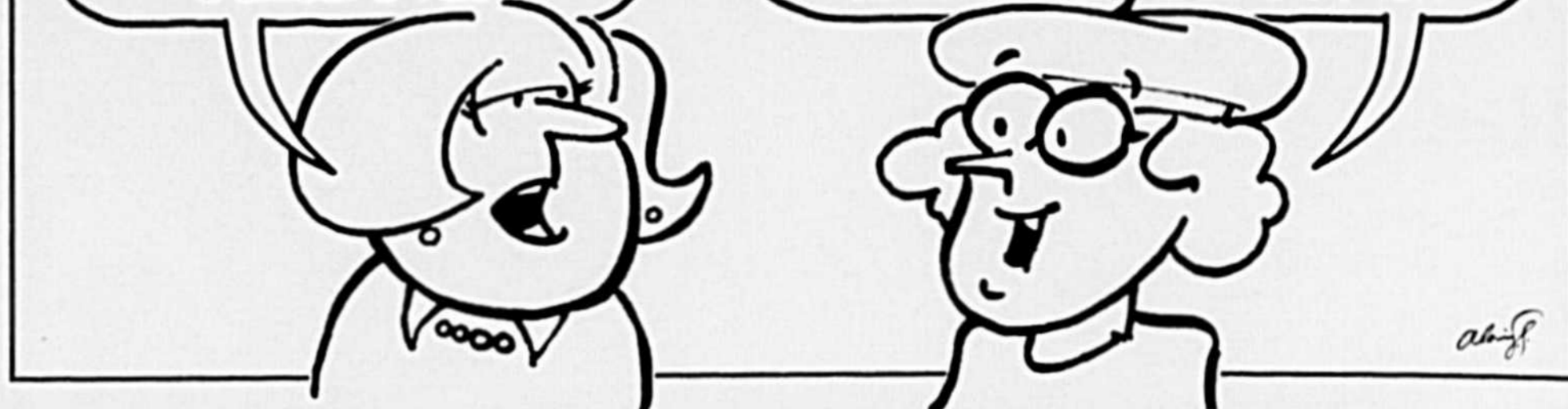

# VIA MODE

**Du 20 septembre au 9 octobre**

**Demandez le Passeport Via Mode**

Vous trouverez chez vos marchands préférés des centaines de dollars de rabais et tous les détails de notre grand concours.

**PLUS DE 20 000 \$ EN PRIX**

Gagnez 250 \$ en certificats-cadeaux et devenez éligible au tirage de l'un des 6 voyages de rêve d'une semaine pour 2 personnes à Cuba, une valeur de 3 000 \$ chacun.

Ce concours s'adresse aux personnes âgées de 18 ans et plus.

Une gracieuseté de



**HORIZONTES HOTELES**



**Les Galeries de Granby**  
(angle Principale et Évangéline)

*Plus que jamais!*

# À VOS livres

## Raciste, le roman québécois?

Le roman québécois est-il raciste? Ou plutôt, y a-t-il des tendances au racisme dans le roman québécois? Dans un livre paru chez Balzac, «La question raciale et raciste dans le roman québécois», le professeur Gérard Etienne soulève la question. Attention, c'est un livre à caractère scientifique, pas un pamphlet, pas une charge contre les écrivains québécois.

L'auteur présente son livre comme un essai d'anthroposémiologie, ce qui au départ représente un défi. On pourra être ou non d'accord avec l'auteur, il reste qu'il ne charge pas contre Victor-Lévy Beaulieu, Marie-Claire Blais ou Réjean Ducharme. Difficile alors de s'opposer fermement à la thèse de M. Etienne puisqu'il voit des tendances, mais n'accuse pas. C'est à partir d'expressions, de contextes qu'il dénote du racisme, particulièrement à l'égard des Juifs et des Noirs.

### ● JEAN VIGNEAULT

Gérard Etienne ne présente pas le racisme comme l'un des attributs de la littérature québécoise et il ne condamne pas le mode d'expression de certains auteurs, il constate, à partir d'une science nouvelle qui m'apparaît avoir ses limites.

Ainsi quand il s'en prend aux expressions de Beaulieu ou aux descriptions de Marie-Claire Blais dans La Belle Bête, il semble oublier que le romancier peut mettre des mots dans la bouche de ses personnages, sans être lui-même raciste. Il y a plus de blancs menteurs, égoïstes et pervers dans le roman québécois que de Noirs, d'Indiens ou de Juifs.

Il y a sans doute chez les romanciers des racistes. Mais on n'est pas forcément raciste parce qu'on décrit à l'occasion des

personnages d'autres races comme étant crapuleux ou laids. Si un auteur mettait constamment en scène des Noirs et les affublait de tous les défauts du monde, alors oui. Mais le professeur Etienne ne fait pas cette démonstration.

De toute façon, c'est un livre à lire par les spécialistes de l'écriture. Il faudrait un sociologue pour compléter cette étude plutôt aride ou pour nous dire pourquoi et comment la littérature québécoise serait raciste.

### Le Volcan d'or

Les éditions Stanké ont fait paraître la version originale d'un roman de Jules Verne, Le Volcan d'or. Une première édition avait été singulièrement défigurée par le propre fils de Jules Verne. La Société Jules Verne a retrouvé le manuscrit original et publie cette histoire qui met en scène deux cousins de Montréal entraînés dans la fièvre de la ruée vers l'or au Klondike. Ce n'est pas le meilleur Jules Verne, mais il y a quand même un intérêt à revivre cette époque plutôt folle de la fin du 19e siècle.

1. La question raciale et raciste dans le roman québécois, Gérard Etienne, Les éditions Balzac, 216 pages.
2. Le Volcan d'or, Jules Verne, Stanké, 288 pages.



## La Brocante Du Village

9 Garneau, St-Pie, Qc 772-2050 près de l'église

Dès la porte poussée... Place aux Souvenirs...

Antiquités, Meubles usagés, Bibelots, Vaisselle, coussins, produits pour le corps et la maison "La Belle Époque", etc...

Heures d'Ouverture: Jeudi - Vendredi: 12h à 20h  
Samedi - Dimanche: 10h30 à 18h

VENTE ET ACHAT DE MEUBLES & OBJETS USAGÉS.

### SPÉCIALITÉS

PIZZA  
SPAGHETTI  
B.B.Q.

Déjeuner  
Menu du jour  
Frites maison  
Bar à pain  
Poutine  
Sous-marins

773-7350

### Pizza et Spaghetti À VOLONTÉ

Tous les jours après 18h30

Pizza 10% d'escompte  
Au comptoir

Service de livraison

Gaétane Corriveau et Gides Charrette, nouveaux propriétaires vous invitent à venir déguster leurs spécialités.

105 Grand Rang Saint-François

# Une petite révolution en haute fidélité Technics

## SPÉCIAL

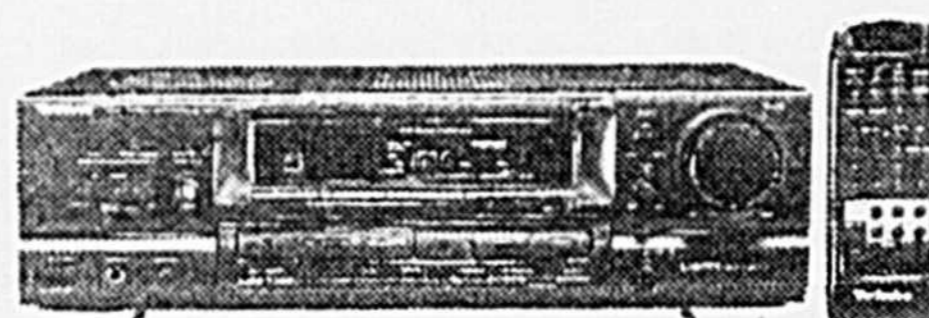

### SA-GX390

Modèle de choix

- Mode stéréo 70 W par canal
- Mode Dolby Pro-Logic 50 W x 4
- Touche d'aide avec voyant à diode



**Technics**

le son du savoir

## SPÉCIAL

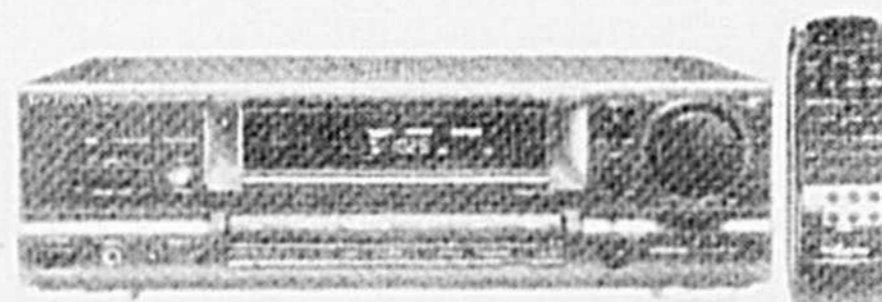

### SA-GX490

- Mode stéréo 100 W par canal, ampli Classe H+
- Mode Dolby Pro-Logic 80 W x 4
- Touche d'aide avec voyant à diode
- Télécommande A/V



**Technics**

le son du savoir

## SPÉCIAL

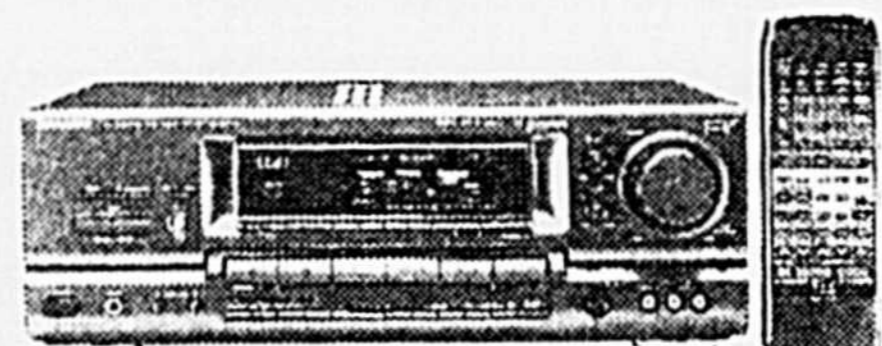

### SA-GX790

Modèle de choix

- Mode stéréo 120 W par canal, ampli Classe H+
- Mode Dolby Pro-Logic 100 W x 4
- Fonction d'aide à l'écran
- Sortie pour ultra-graves
- Contrôle du champ sonore avec mode effet cinéma



**Technics**

le son du savoir

- 3 entrées vidéo et entrée A/V à l'avant
- Télécommande préprogrammée avec touche d'aide
- Disponible en juin

## SPÉCIAL



### SB-LX3

- Enceintes 2-voies avec puissance crête de 140 W
- En noir seulement

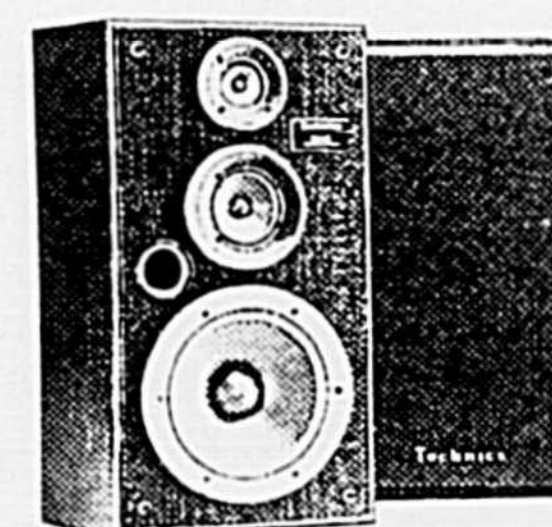

### SB-LX50

- Enceintes 3-voies avec puissance crête de 140 W
- En noir seulement



## SPÉCIAL



# GERMAIN LARIVIÈRE

4060, boul. Laurier, Sainte-Rosalie (sortie 138 autoroute 20)

- Sainte-Rosalie: 799-5522
- Montréal: 866-8691

Ça vaut le déplacement!

# Rassemblement des Chevaliers du Conseil 960!

Les Chevaliers de Colomb sont implantés dans la région maskoutaine depuis 90 ans. Le Conseil 960 a vu le jour le 12 février 1905. Depuis, le Conseil 960 a fait des petits puisqu'il a parrainé 7 Conseils en périphérie. Cette étape importante du Conseil sera soulignée au cours d'un grand banquet qui se déroulera le 21 octobre 1995, au Domaine de l'Érable, à Sainte-Rosalie.

Le Grand chevalier, Guy Langevin, et ses lieutenants, Richard Comeau et Robert Désormeaux, ont divulgué dans le château fort du Conseil 960 les composantes des retrouvailles.

## ● JEAN-MARIE FONTAINE

C'est d'ailleurs avec un brin de fierté que le Grand chevalier Langevin a rappelé que le fondateur de ce mouvement, Michael McGivney, préoccupé par la multiplication de nombreuses écoles de pensée (sectes), avait fait des études classiques au Séminaire de Saint-Hyacinthe.

«Michael McGivney a fondé les Chevaliers en rassemblant des hommes de valeur pour seconder les prêtres et venir en aide aux malades. Charité, unité, fraternité et patriotisme sont les quatre grands thèmes autour desquels s'articulent les actions des Chevaliers, dont le critère d'admissibilité est le catholicisme», fait valoir M. Langevin lors de son intervention.

Les membres du Conseil 960 ont épousé la philosophie du fondateur puisqu'ils sont toujours, aujourd'hui, une cinquantaine qui interviennent quotidiennement à l'Hôtel-Dieu pour meubler la solitude des gens seuls.

«Le Conseil 960 parraine également des oeuvres dans le besoin à qui il verse annuellement 20 000\$. Raffle de dindes, soirée de chasse et de pêche et tirage des oeuvres colombiennes sont autant de

les», loue M. Guy Langevin.

## Banquet

C'est M. Richard Comeau qui s'est vu confier l'animation du fameux banquet, sous la présidence d'honneur de M. Paul-

bles pour ce banquet. Ce sera une belle occasion de renouer avec des groupes d'initiation et des amis», convie M. Comeau.

Et puisque les Chevaliers de Colomb n'oublient pas, une messe commémorative à la mémoire des défunts sera célébrée le dimanche 19 novembre, à 10 h 30, à l'église Saint-Sacrement.

Quant à M. Robert Désormeaux, député Grand chevalier du Conseil 690, il a profité de l'occasion pour rappeler aux membres que l'activité qui clôturera les festivités du 90e anniversaire, sera l'initiation du 4 février 1996.

«C'est en accueillant de nouveaux frères que nous assurerons une relève. J'espère que nous compterons sur 90 candidats de choix pour cette initiation», souhaite M. Désormeaux.

## Venue d'écuyers

Finalement, M. Guy Langevin a laissé entendre que le Conseil 960 était à mettre sur pied un cercle d'écuyers colombiens.

«C'est un scoop! Ce cercle d'écuyers sera composé de jeunes hommes sérieux, âgés de 12 à 18 ans, auxquels nous inculquerons des notions d'administration d'un conseil et d'organisation d'activités. À 18 ans, ceux-ci pourront devenir membre. C'est un bon moyen pour assurer une relève. Nous innovons dans le respect de la tradition. Nos portes sont toujours ouvertes aux nouvelles idées», conclut le Grand chevalier du Conseil 960.



M. Richard Comeau, animateur du banquet, M. Guy Langevin, Grand chevalier du Conseil 960 et M. Robert Désormeaux, responsable de l'initiation, dévoilent en conférence de presse les activités du 90e anniversaire de fondation du Conseil 960. (Photo Patrick Deslandes/RRM.)

sources de financement qui nous permettent d'épouser des oeuvres humanitaires, mais nous ne sommes pas un centre de dépannage», précise le Grand chevalier, tout en mentionnant l'engagement des 1 005 membres actifs du Conseil 960, qui participent entre autres à la clinique annuelle de sang du Maire et à l'Opération Nez Rouge.

«Nos Chevaliers sont actifs et bénévo-

Emile Servais, âgé de 92 ans et doyen de la chevalerie du Conseil 960 avec ses 68 ans d'engagement.

«Ce banquet se tiendra le samedi 21 octobre, à compter de 18 h 30, au Domaine de l'Érable. Nous honorerons ceux qui ont contribué à l'évolution du Conseil 960 et nous procéderons à un dévoilement spécial. Je rappelle aux membres qu'il n'y a plus qu'une douzaine de tables disponi-

**Les plus bas prix**

**Garantis**

Nous sommes si convaincus que nos prix sont les plus bas que si vous trouvez un article identique à moindre prix, nous battons ce prix de 5%!

Bouclair

**Gratuit!**

Service de décoration à domicile

Aucun achat nécessaire! Sans Obligation!

(514) 771-4294

Super Vente

NOUVEAUX TISSUS MODE D'AUTOMNE

Achetez-en 1m

Obtenez-en 2m

**GRATUITS**

\*\*De valeur égale ou moindre

**TISSUS PLEIN AIR**

LAINAGES À CARREAUX

**TISSUS POUR COSTUME**

COLLECTION "ACTUEL"

**OCCASION SPECIAL**

VELOUR PANNÉ "PRESTIGE"

**33 1/3% DE RABAIS**

**Butterick**

Achetez-en 1 au P.D.S.M.

Obtenez-en 2

**GRATUITS**

- FIL GÜTERMANN
- FERMETURES À GLISSIÈRES
- VELCRO AU METRE
- APPLIQUÉS

**Vogue®**

5.95 ch. jusqu'à Cour. 17.95

8.95 ch. Cour. 18.00 et plus

**33 1/3% DE RABAIS**

**MUR DE BOUTONS**

Cartes de boutons Fantastic, Slimline, Domcord et couture

MAINTENANT PLUS DE 50 MAGASINS POUR VOUS SERVIR!

**ST-HYACINTHE**

2265, Casavant Ouest

771-4294

**HEURES D'OUVERTURE**

Nos magasins sont ouverts à compter de 10h du lundi au vendredi, le samedi à compter 9h et le dimanche de 12h à 17h

1995

CALENDRIER

chanceux

Fondation  
**Aline-Letendre**  
de l'Hôtel-Dieu de Saint-Hyacinthe

**GAGNANTS(ES) DU 11 AU 17 SEPTEMBRE 1995**

Date	No	Montant	Nom - Adresse
11-09-95	1841	50\$ PROVIGO*	Hélène et Alberte Sicotte Saint-Hyacinthe
12-09-95	1310	40\$	Denis Bourassa Saint-Hyacinthe
13-09-95	3000	20\$	Luce Éthier Bellefeuille
14-09-95	1013	20\$ PLUS*	Rita Dion Saint-Hyacinthe
15-09-95	0829	50\$ SIDAC*	Denis Maheu Saint-Damase
16-09-95	1800	20\$	Produits V-To Saint-Hyacinthe
17-09-95	1136	20\$	Lucienne Therrien Saint-Hyacinthe

\*Certificats-cadeaux

### Gagnant du Courrier

DATE: 19 septembre 1995  
NO: 0786  
MONTANT: 40\$

Colette Michon  
St-Hyacinthe

Tirage tous les jours  
à 8h50 à



## La Croix du mont Saint-Hilaire (1)

Pourquoi est-ce qu'il y avait une croix scoute érigée sur le versant sud du mont Saint-Hilaire? Voilà une question qui peut rester sans réponse, si on ne connaît pas l'action prépondérante exercée par les Scouts de Saint-Hyacinthe au moment où les faits qui ont motivé l'érection de cette croix se sont produits.

Une réponse à cette interrogation est donnée à partir du «Journal de bord» de la troupe, des mémoires d'un Routier du temps, et d'articles de journaux de l'époque.

Nous sommes le 24 juin 1941, le local

de la troupe Cathédrale, rue Saint-Antoine, s'anime peu à peu et les quelques braves qui s'affairent aux préparatifs du prochain camp sont tout-à-coup interrompus dans le travail par leur chef qui arrive et leur dit: «Vite les gars, on a besoin de vous au mont Saint-Hilaire... l'aumônier et le chef de police nous attendent dans leur automobile respective... je vous expliquerai en chemin...»

Le local se vide en un clin d'oeil. Ces cinq routiers rejoignent les autres membres de la troupe, qui ont déjà pris place dans les automobiles, et chemin faisant reçoivent les explications voulues.

Une horrible tragédie venait de se dérouler, qui avait semé l'émoi dans le village de Saint-Hilaire. Un garçonnet, Jean-Paul Courville, 10 ans, fils unique de monsieur et madame Arthur Courville, accompagné de deux autres compagnons, Pierre Bernard, 5 ans et Jean Guy Hébert, 7 ans, était parti dans l'après-midi du 23 juin pour cueillir des fraises sur le mont Saint-Hilaire, dans la région du Pain de Sucre, l'un des plus hauts points du mont.

Les trois enfants réussirent leur ascension et parvinrent au faite de la montagne et se mirent à l'oeuvre. Quelques minutes plus tard, les jeunes Bernard et Hébert entendirent un cri lancé par leur camarade Courville et virent celui-ci, perdant l'équilibre, rouler au bas de l'énorme falaise, à une altitude de 150 pieds.

On peut s'imaginer l'horreur qui s'empara des jeunes enfants qui aussitôt revinrent sur leurs pas et se dirigèrent en vi-

tesse vers le village pour annoncer la triste nouvelle et demander du secours.

Pendant ce temps, toutefois, les parents des enfants s'inquiétaient de leur sort, ne les voyant pas revenir. Vers 4:30 heures, le jeune Bernard Blanchette, aus-

si de Saint-Hilaire, partit le premier à la recherche des absents. Il rencontra les garçonnets Bernard et Hébert qui lui apprirent la tragédie qui venait de se dérouler.

Aussitôt la population fut sur le quivive et des volontaires s'organisèrent par groupes, pour se porter au secours du jeune disparu. Les recherches se continuèrent pendant toute la nuit. Tôt le lendemain, un cri d'alarme parvint au Maire de Saint-Hyacinthe.

L'Honorable Téléphore-Damien Bou-

chard organisa des secours et fit appel aux Scouts ainsi qu'à la Police Provinciale. Quelques policiers de Saint-Hyacinthe et des volontaires, des employés du Ministère de la Voirie, vingt membres de la W.V.R.C., sous la direction de Cé-

cile-Ena Bouchard se joignirent au groupe des quinze Scouts et formèrent une longue chaîne humaine s'étendant de la route au pied de la montagne.

Les Scouts étaient dirigés par l'abbé Édouard-Léon Paul-Hus, aumônier scout diocésain, ainsi que par leur chef de groupe, Émile Martel et les commissaires scouts, Guy Saint-Onge et Marcel Breault.

Les recherches commencèrent à partir du foyer Dieppe en direction de Sainte-



Les Scouts de Saint-Hyacinthe en compagnie du chef de police Lucien Girard, de l'Honorable T.D. Bouchard, maire de Saint-Hyacinthe, du Dr Hervé Gagnon, de l'abbé Édouard-Léon Paul-Hus et de volontaires au moment de cette triste B.A. (Photo: Centre d'Archives du Séminaire, fonds: Scouts du diocèse)

Madeleine. Le groupe avançait lentement, allant pas à pas examinant attentivement le terrain fort accidenté, escaladant des quartiers de roc, fouillant bois et taillis, explorant des grottes formées d'éboulis...

Une heure s'écoule... lente... ardue, par une chaleur torride. Les résultats... nuls. Ils avancent quand même.

Au sommet du mont Saint-Hilaire, la falaise très très abrupte tombe d'une altitude de 1100 pieds à près de 950 pieds. Ils se dirigèrent vers cet endroit.

**ÉCOLE DE DANSE GABY & ROGER**

Enr.

**Cours privés, semi-privés (petit groupe)**

**Danse sociale**  
**Danse de ligne**

Nouvelle session de cours pour débutants et avancés commençant en septembre 1995

**2409, rue Bourdages, Saint-Hyacinthe**

**Tél.: 773-2362**

Max-Imm

**ENFIN** 150.00\$  
réductible d'impôts

UN LOGICIEL DE GESTION D'IMMEUBLES

MULTIRÉSIDENTIELS SOUS Windows™  
POUR LES PROPRIÉTAIRES DE 2 À 50 UNITÉS

- Facile d'utilisation • Facile d'installation

Comprenant:

- Gestion des baux (aucun achat de bail requis)
- Comptabilité
- Rapports financiers
- Relevés d'impôt foncier
- Soutien technique gratuit et plus...

**imo** LOGICIELS INC.  
221, Montée Sainte-Victoire, Sainte-Victoire (Québec) J0G 1T0

Sans frais 1-800-617-3717

**GARY A RETROUVÉ SES CHEVEUX.**

Il y a deux ans, Gary était découragé, il avait perdu ses cheveux. Il savait qu'il y avait des solutions, mais il hésitait. Existe-t-il vraiment une façon de les retrouver?

**DE QUELLE FAÇON?**  LE TRAITEMENT PRÉVENTIF  LA GREFFE  INTERCAP™

**QUI DOIT-ON CONSULTER?**

Tout le personnel de nos cliniques a suivi une formation spécialisée sur la physiologie du cheveu. Il est en mesure de faire des examens capillaires complets vous permettant ainsi de choisir l'option la plus appropriée.

Contactez-nous dès maintenant!

**La Clinique Capillaire ST-HYACINTHE HAIRFAX**

**2685 Boul. Casavant O #265 773-9191**

**320 Boul. Leclerc, Granby 372-0377**

**ROCKY**

**Super Pasta**

**Ciné-resto**

**Bonne fête du début à la faim!**

*Venez vivre la différence!*

Venez célébrer en groupe un événement et obtenez un chandail de collection Rocky!

(Jusqu'à épuisement des stocks)

20, Montagne, local K, Boucherville (Québec) J4B 5E7 Téléphone (514) 449-9491 Réservez tôt.

\*Certaines restrictions peuvent s'appliquer

**N'oubliez pas notre émission sur la calvitie sur les ondes de TQS dimanche 24 sept. 16h30**

## Le subconscient

L'être humain fonctionne à 95% d'automatisme, c'est pour cette raison que le subconscient joue un rôle si important dans nos habitudes, nos manies et nos agissements. Et si pour une raison ou une autre, nous désirons changer de comportement face à une situation particulière, il nous faut alors modifier cet automatisme. Mais pour y arriver, il faut nous accorder le temps nécessaire à un tel changement et utiliser la bonne méthode. Car selon des études scientifiques, nous avons besoin d'au moins 21 jours afin de créer un nouvel automatisme et ainsi pouvoir réagir différemment à l'événement choisi.

Mais comment fonctionne le subconscient? Le subconscient fonctionne principalement avec deux sensations générales: la sensation de la douleur (sensation désagréable) et la sensation du plaisir (sensation agréable). En fonction de ces deux sensations, il classe les situations, les événements, les paroles, et en fait tout ce que nous vivons, par rapport aux stimuli enregistrés par nos cinq sens. Ainsi, lorsque nous vivons une situation particulière, nous allons voir inconsciemment, dans le subconscient, la façon la plus appropriée de réagir par rapport à cette situation. Et par ce processus, nous allons revivre pratiquement les mêmes émotions que celles reliées à notre première expérience. C'est pourquoi, comme la majorité du bagage inconscient est acquis durant notre tendre enfance, c'est-à-dire entre 0 et 6 ans, tant de thérapeutes, que se soit les psychologues, les psychiatres ou les psychanalystes, tentent de désamorcer les événements traumatisants de notre passé afin que celui-ci n'ait plus d'emprise sur notre comportement présent.

En termes plus simples, nous pourrions comparer le subconscient à un chauffeur de taxi. Nous lui indiquons

l'adresse (objectif) à laquelle nous désirons nous rendre, et le chauffeur, sans nous dire si cette adresse est bonne ou non pour nous, nous y conduit. Car, contrairement au conscient, le subconscient est complètement dénudé de sens critique et c'est de cette façon qu'il accepte toutes les suggestions qui lui sont faites. Vous comprendrez ainsi le principe de l'état d'hypnose qui a pour but de modifier l'état de conscience afin de permettre aux suggestions d'atteindre le subconscient et d'enclencher ainsi le processus des changements désirés. Évidemment, ces changements pourront être effectués seulement si la personne le désire.

Les principes publicitaires, surtout télévisuels, nous aident à mieux comprendre le processus. Durant un commercial, on nous fait voir, souvent de façon très subtile, les sensations de plaisir face au produit annoncé et les sensations de douleur face au compétiteur. De cette façon, on tente de changer votre comportement inconscient afin que lorsque l'occasion se présentera vous choisirez leur produit à la place de celui de la compétition, car cela sera plus agréable pour vous.

Si vous désirez mieux comprendre, amusez-vous à rechercher les différentes sensations durant les messages publicitaires. Vous pouvez aussi vous demander pourquoi vous utilisez tel produit à la place d'un autre. Vous verrez alors l'importance qu'on accorde à votre subconscient.

Pour vos commentaires, suggestions, écrire à Marc St-Sauveur, n.d., 343, Bas de la rivière, Saint-Pie (Québec), J0H 1W0.

M. Marc St-Sauveur est diplômé du Collège canadien des naturothérapeutes et hypnothérapeutes, et du Collège des médecines douces du Québec. Il possède une formation universitaire en psychologie. Il est membre de l'Académie des naturopathes et naturothérapeutes.

## Un trophée pour Richelieu-Yamaska

Appuyée par la Fédération des Caisses populaires Richelieu-Yamaska, grâce à la recommandation de M. Claude Marchesseault, 95 aînés ont participé aux Jeux provinciaux des aînés à Hull, les 11, 12 et 13 septembre. Et cette participation s'est traduite par quatre médailles et le trophée Gaétan-Gilbert.

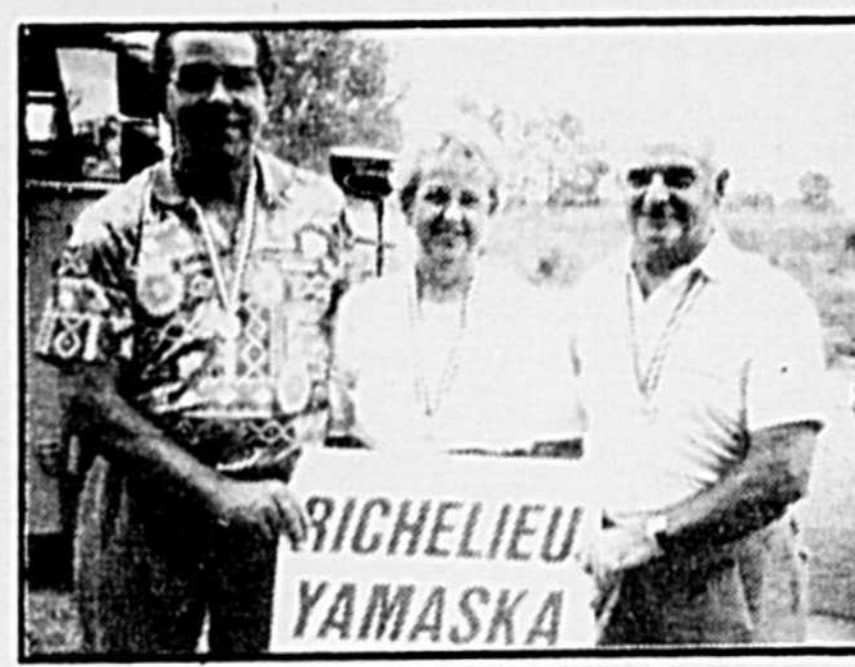

Les médaillés d'or à la pétanque: Rosaire Lavallée, capitaine, Armande Lavallée et Raymond Desrosiers.

Les quatre médailles remportées l'ont été dans les catégories suivantes: au shuffleboard (palet américain), médaille d'or au club d'Acton Vale avec Claude Dubois et Elzéar Viens et le trophée Gaétan-Gilbert pour le plus grand nombre de points

Raymond Desrosiers.

### TRAITEMENT DE VARICES

Vous avez les jambes lourdes, fatiguées ou douloureuses en fin de journée?

Vous avez noté l'apparition de veines bleutées ou de marques violacées sur vos jambes?

Les varices sont davantage qu'un simple défaut esthétique.

Elles constituent un point faible de l'organisme, souvent héréditaire, et peuvent entraîner des problèmes majeurs.

La médecine dispose aujourd'hui de méthodes efficaces pour le traitement des varices.

Plus le traitement est précoce, meilleurs sont les résultats d'un point de vue médical et esthétique.

Si ce problème vous concerne, consultez un médecin spécialisé en phlébologie.

Toute évaluation couverte par la "carte-soleil".

Dr Céline Daigneault  
Clinique de phlébologie Rive-Sud  
695, avenue Hôtel-Dieu, Saint-Hyacinthe  
(514) 773-7546

### BRUNCH DU DIMANCHE

À compter du 24 septembre 1995  
de 11 hrs à 14 hrs

Prix: 10<sup>50</sup>\$

### BUFFET À FONDUE

Le samedi 30 septembre 1995

### AU MENU

Moules Saumon Poulet Porc  
Crevettes Turbot Boeuf Légumes

De même que notre délicieuse  
fondue au chocolat et à l'érable.

pour seulement 24<sup>50</sup>\$ à volonté

### RESTAURANT L'Auvergne

POUR RÉSERVATION

774-1881

610, RUE MONDOR, SAINT-HYACINTHE (PRÈS DE L'HÔTEL DE VILLE)

## LA JOURNÉE COMMENCE À LA

### DÉJEUNER

Servi du lundi  
au vendredi de  
6h à 11h  
Samedi  
et dimanche  
de 7h à 14h



Salle de réception,  
capacité 100 personnes.  
réservez maintenant

du  
**Père Lambert**

### Grande variété de déjeuners:

Omelettes, oeufs, rôties, gaufres,  
bagels, crêpes, pain doré, muffins,  
croissants, salade de fruits, etc.



9, boul. Laurier, McMasterville

464-0009

VOUS PRÉVOYEZ DES CHANGEMENTS  
DANS VOTRE SALLE DE BAIN

### BAIN MAGIQUE

EST À VOTRE SERVICE,

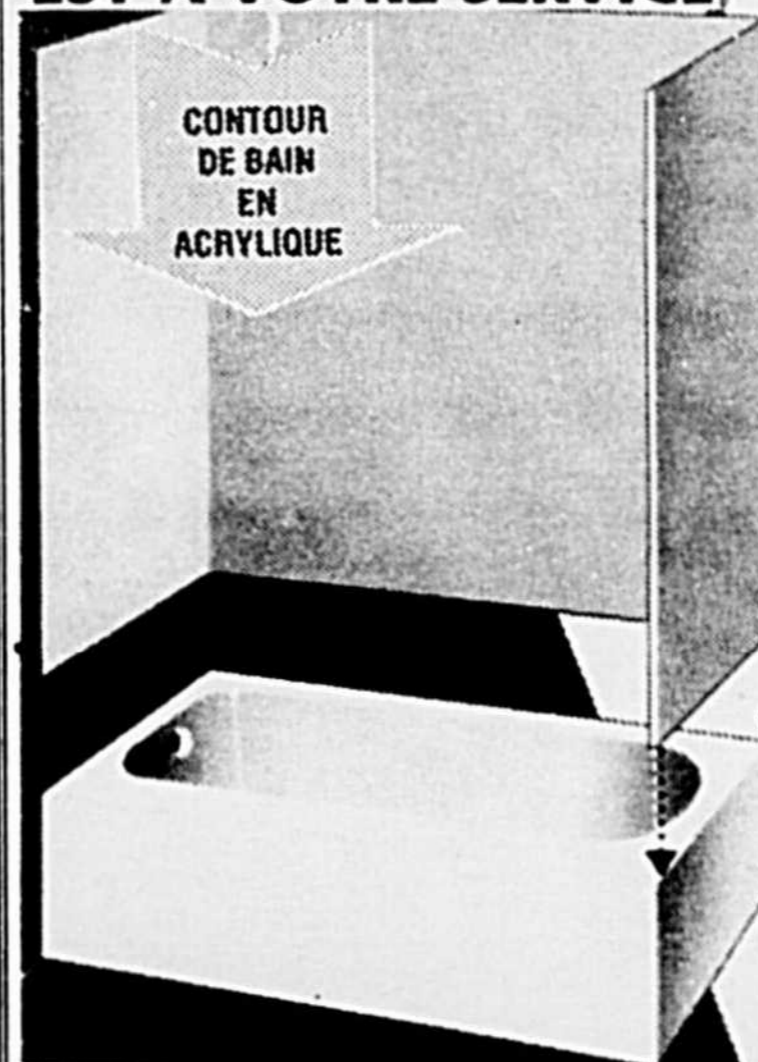

RECOUVREMENT  
DE BAIN

INSTALLATION  
PROFESSIONNELLE  
"EN MOINS DE  
2 HEURES"



INSTALLÉ DANS VOTRE BAIN  
SANS DÉRANGER LA PLOMBERIE  
ET LES TUILES ENVIRONNANTES



### BAIN MAGIQUE

RIVE-SUD 1-800-463-7687

# LES CHAMBRES OUVERTES

**SAMEDI et  
DIMANCHE**

**23 et 24 septembre 1995  
de 11 heures à 16 heures**

*Rafraîchissements et goûter seront servis*



## ..... Résidence Saint-Thomas-d'Aquin .....



**Chambre et pension  
pour personnes âgées**

*Près de l'église, de la pharmacie,  
de la clinique médicale,  
du dépanneur, face au bureau de  
poste, salon de coiffure adjacent*

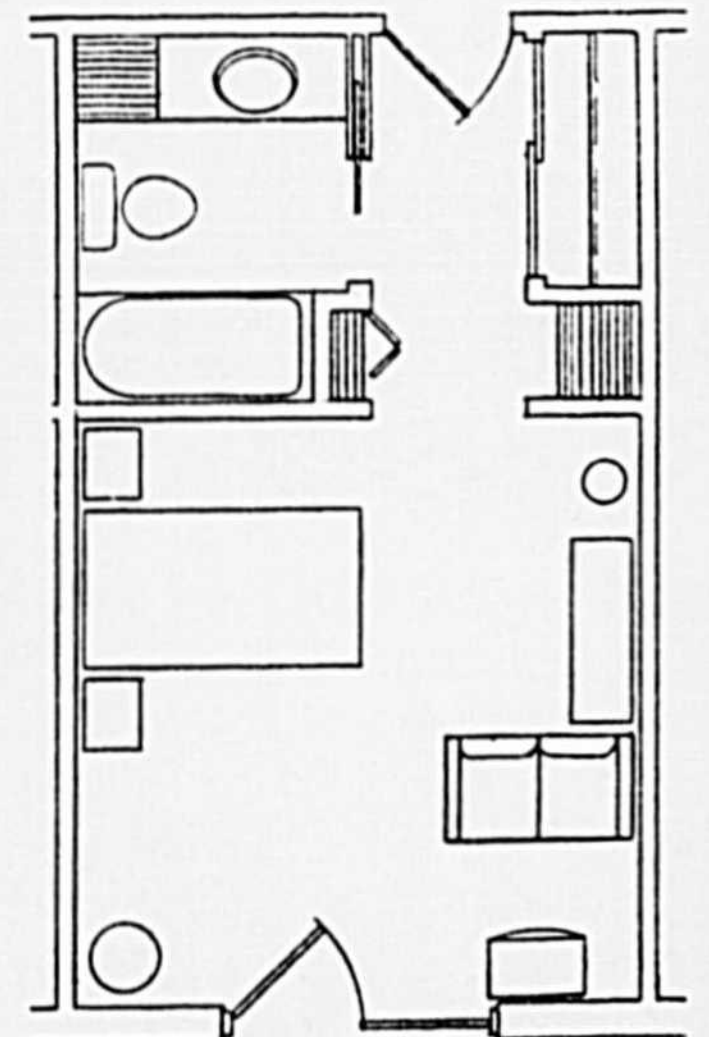

Chambre 12' x 22' munie de  
vanité, toilette et bain.

Service de surveillance 24  
heures, repas, buanderie,  
infirmière, terrasse, loisirs

**DERNIÈRE CHANCE  
POUR PROFITER DE  
L'OFFRE SPÉCIALE**

**Obtenez votre douzième mois**

**GRATUIT\***

**à la signature de votre premier bail**

*\* Offre spéciale pour les douze premières chambres*

*Hâtez-vous !  
Places limitées !*

*Invitation aux couples  
Au coeur du village*

**246, Principale, Saint-Thomas-d'Aquin  
Pour réservation, communiquez avec André**

**796-3810**

## Une colle biologique

Tu es en pleine création artistique, les magasins sont fermés et voilà que tu manques de colle! Pour ne pas priver le monde de ton chef-d'oeuvre, écoute ce que la Muse de la science te propose: de la colle de caséine. Dans la mythologie, les neuf Muses étaient des déesses qui inspiraient les artistes.

contenu de la casserole sur le tissu. Le coton retiendra la matière blanche et grumeleuse; lave-la à l'eau claire et presse-la ensuite pour en retirer le maximum de liquide. La pâte blanche est de la caséine, une protéine du lait.

Dépose la caséine dans le petit bocal, ajoute 75 ml d'eau et une cuillerée à thé



Pour fabriquer la colle de caséine, rassemble le matériel suivant: une petite casserole, 500 ml de lait écrémé (tu peux en faire à partir de lait écrémé en poudre), du vinaigre, du bicarbonate de soude («petite vache»), un tamis, un morceau de coton d'environ 20 cm sur 20 cm, une cuillère de bois et un petit bocal.



de bicarbonate de soude. Le bicarbonate de soude est très important, c'est grâce à lui que la caséine se dissout dans l'eau. Brasse bien jus-

qu'à ce que tu obtiennes un liquide crémeux: c'est la colle de caséine.

La colle de caséine peut servir à coller du papier, du carton, du tissu ou du bois léger. Elle met environ une heure à durcir. Elle n'est pas toxique mais doit être conservée au réfrigérateur dans un bocal hermétiquement fermé.

On croit qu'il y a 4 000 ans, les Égyptiens utilisaient déjà la colle de caséine dans la construction de leurs bateaux.

Verse les 500 ml de lait écrémé dans la casserole et ajoute 6 cuillerées à table de vinaigre. Fais chauffer le mélange à feu très doux en remuant constamment à l'aide de la cuillère de bois (n'hésite pas à demander l'aide d'un adulte). Continue jusqu'à ce qu'une matière blanche apparaisse et tombe au fond de la casserole. Retire alors la casserole du feu et laisse refroidir.

Tapisse le fond du tamis avec le morceau de coton et verse lentement le

## Pourquoi les arbres sont-ils si importants dans la nature?

Les arbres et les plantes sont en quelque sorte les usines de purification de l'air que nous respirons. C'est grâce à eux qu'il y a de l'oxygène dans l'air. Et sans oxygène, nous ne pourrions pas vivre.

Les plantes utilisent le gaz carbonique de l'atmosphère et, grâce à la lumière du soleil, le transforment en matière végétale (feuilles, tronc, fleurs, etc.). Elles rejettent ensuite de l'oxygène dans l'air. En fait, l'oxygène est comme un déchet pour les plantes!

En plus de nous fournir l'oxygène que nous respirons, les arbres aident à prévenir l'érosion du sol. Leurs racines gardent la terre en place et permettent d'éviter qu'elle soit emportée par la pluie ou par le vent. Lorsque les feuilles des arbres tombent, elles se décomposent et contribuent à enrichir le sol.

Sans les arbres et les plantes, nous serions vraiment dans le pétrin!



# LES couvre-planchers en vedette

## Remise instantanée

Jusqu'à **100\$** \* ou plus

*\* Sur les couvre-planchers Armstrong choisis. Base sur une pièce de 20 v ca. Détails en magasin.*

# Armstrong

«Couvre-planchers en vedette»... L'occasion idéale de donner à vos planchers toute la splendeur d'un revêtement signé *Armstrong*. Designer Solarian II, Designer Solarian, Visions Solarian... des couvre-planchers superbes à prix confortables.

	ÉPARGNEZ
Designer Solarian II	5\$
Designer Solarian	5\$
Visions Solarian	3\$

Venez choisir le couvre-plancher dont vous rêvez et profitez d'intéressantes remises instantanées!

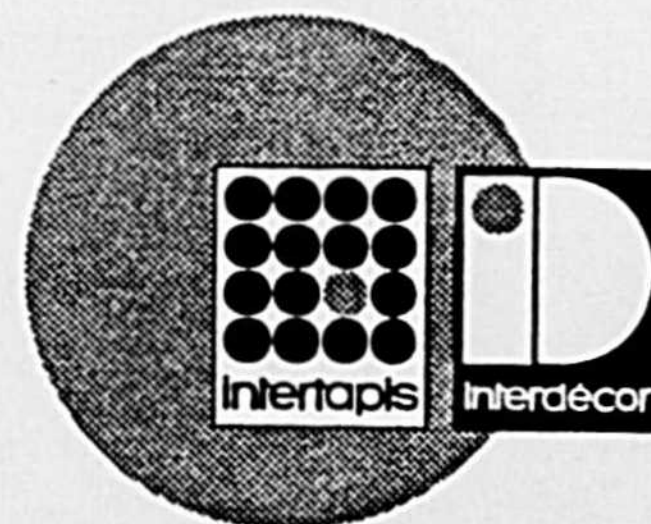

Couvre-planchers  
M. Graveline inc.

1820, des Cascades Est,  
Saint-Hyacinthe (Qc) J2T 1K6  
774-7795

## Secondaire 3 et secondaire 4 à l'école Casavant???

English 2 for 1...  
Eh! Bien non! Ce n'est pas l'anglais à rabais que l'on offre mais plutôt l'inverse.

En effet, le groupe 2-01 débute sa deuxième année d'anglais accéléré. Cela signifie que ce groupe suivra les programmes de secondaire 3 et de secondaire 4 pendant son «secondaire 2». Mais ne soyez pas inquiets! Les programmes de niveau secondaire 1 et de secondaire 2 ont été réussis haut la main l'an dernier au pavillon Raymond sous la tutelle de l'enseignante Nicole Kervin.

De fait, la moyenne obtenue par ces élèves qui ont complété les examens de deuxième année de secondaire a été de 90%. Ils sont donc tout à fait prêts à entreprendre leur cours de secondaire 3, et en janvier... on plongera tout de suite dans le programme de secondaire 4!

Les jeunes de ce groupe proviennent pour la plupart de classes d'immersion qui existent dans certaines écoles primaires de la Commission scolaire Saint-Hyacinthe-Val-Monts, soit les écoles Sacré-Coeur et Roméo-

Forbes.  
C'est d'ailleurs la réussite de ces clas-

ses d'immersion qui a amené la mise sur pied d'un programme d'anglais accéléré

au secondaire, puisque les jeunes qui en sortent sont d'un niveau beaucoup plus élevé que ceux des classes régulières.

Bravo à nos collègues du primaire!!!

Comme vous le devinez déjà, l'avantage de la classe d'anglais accéléré est clair: lorsqu'ils seront en secondaire 3 à la Polyvalente Hyacinthe-Delorme les jeunes de ce groupe auront vraisemblablement terminé leur cours d'anglais de niveau secondaire 5. Cela leur permettra donc d'accroître leur formation et leurs compétences en choisissant des options qui restent à déterminer, ou en poursuivant leur apprentissage de l'anglais dans un programme encore plus approfondi.

L'unité de ce groupe sera d'autant plus forte que les élèves se suivront tout au long du secondaire. Alors souhaitons un bon succès à ces jeunes qui auront besoin de travailler un peu plus fort que les autres.

Mais entre nous... n'est-ce pas que ça vaut le coup???

Marc Provencher



Marc Provencher, titulaire d'un groupe d'anglais accéléré en secondaire II.

Casavant...

## Une école sans fumée...



Des jeunes heureux d'avoir un espace sans fumée.

La décision en a étonné plusieurs... elle en a frustré quelques-uns bien sûr... par contre elle en a réjoui beaucoup. Mais c'est à l'unanimité que les parents du comité d'école et du Conseil d'orientation, le personnel de l'école tout autant que la direction, ont pris le virage de l'air pur à l'école Casavant. L'interdiction de fumer qui s'appliquait aux locaux de l'école s'est étendue à la cour de l'école.

### Pourquoi cette décision?

Parce que l'habitude du tabagisme se prend généralement sous l'influence des amis.

Parce que plusieurs jeunes ont avoué qu'ils avaient l'impression de ne pas avoir le choix lorsqu'ils se retrouvaient dans la cour de l'école.

Parce que plusieurs jeunes se sont plaints (pas à leurs copains, mais à leurs parents...) du fait qu'ils ne pouvaient pas trouver d'endroit non pollué par la fumée dans la cour d'école et que cela les dérangeait.

Parce que la vente de tabac est interdite aux moins de 18 ans, et que tous nos élèves ont moins de 18 ans.

Parce qu'il est parfois difficile de déterminer si la cigarette contient ou non autre chose que du tabac...

Parce que 75% des jeunes qui ont déjà consommé des drogues illicites ont commencé par fumer la cigarette «normale»...

Parce que la santé de tous les élèves nous tient à coeur.

René St-Germain

La rentrée 1995

## Une belle innovation!

Cette année, le personnel de l'école Casavant s'était donné le mot pour que chaque étudiant se sente accueilli de façon «presque» personnelle.

Contrairement aux années antérieures où l'on se limitait à remettre les effets scolaires aux élèves et à leur expliquer les règlements de l'école, cette année nous avons décidé de rendre la rentrée plus agréable et plus chaleureuse autant pour nos recrues que pour nos «anciens».

Comme on s'en doute, le grand plaisir des élèves de deuxième secondaire est de retrouver les amis de l'an dernier, ces amis qui habitent loin de chez nous et à qui on veut faire partager ses plaisirs d'été, ses nouvelles amours...

C'est pourquoi on a placé la rentrée des élèves de deuxième secondaire sous le signe des retrouvailles. Entrés le 29 août, ils ont eu la possibilité d'échanger soit avec leurs anciens professeurs, soit

avec leurs anciennes compagnes ou anciens compagnons de classe. Tous, sans exception, en avaient long à raconter.

Le 30 août, le lendemain, l'école accueillait les élèves de première secondaire, cette fois sous le signe de l'appropriation des lieux. C'est difficile de changer d'école! Nous le savons. C'est aussi difficile de s'adapter à de nouveaux lieux.

C'est donc pour faciliter cette adaptation que tant au pavillon central qu'au pavillon Raymond, les élèves ont pu visiter et s'approprier l'école par le biais d'un rallye. Ce rallye, par sa formule, a permis aux nouveaux de connaître le personnel et de se situer en ces nouveaux lieux.

Une nouvelle formule très appréciée, une chaleureuse initiative!

Félicitations et merci à tout le personnel de l'école!

Gilde Landry  
et René St-Germain



Un rallye dans l'école a permis aux jeunes de se familiariser avec les lieux.

## La connaissance de soi et des autres par l'écriture

Vous avez sans doute déjà entendu cette chanson dans laquelle Ginette Reno déclare: «Je n'ai pas besoin de ta signature, j'ai reconnu ton écriture.» Qui d'entre nous, à l'instar de cette grande cantatrice, n'a pas dit un jour ou l'autre: Tiens, cette lettre me vient d'un tel ou d'une telle, avant même d'avoir ouvert l'enveloppe?

Ginette Reno aurait pu ajouter: je vais te connaître mieux ou au moins autant que tu te connais toi-même, eût-elle été familière avec les techniques de la graphoanalyse.

Ah oui! me direz-vous. Alors parlez-nous donc de la graphoanalyse.

La graphoanalyse est une science par laquelle on découvre et on identifie les caractéristiques et la personnalité d'un individu en étudiant son écriture. Les techniques utilisées sont fondées sur des méthodes bien définies, à savoir: 1- l'identification des traits de l'écriture; 2- la comparaison de ces traits entre eux; 3- l'évaluation de leur importance relative. Il s'agit donc d'une méthode scientifique d'analyse des signes graphiques axée sur l'élément fondamental de l'écriture: le trait. L'interprétation des traits de l'écriture est une des clés permettant de découvrir ce monde intime qu'est la personnalité, de révéler de qui la constitue et d'en comprendre le comportement. Bref, c'est une méthode scientifique d'investigation de la nature humaine.

Les champs d'intervention de la graphoanalyse sont principalement:

- l'analyse personnelle. La graphoanalyse nous renseigne sur nous-même, elle nous aide à nous découvrir, à connaître nos sentiments, notre façon d'apprendre, de raisonner. Elle apporte un éclairage sur nos aptitudes et nos talents. Elle fait ressortir nos forces, décèle nos craintes, nos faiblesses, révèle nos capacités d'adaptation aux personnes et aux événements. Elle découvre aussi les possibilités créatrices ou fantaisistes de l'imagination.
- la gestion des ressources humaines. Vous êtes à la recherche des meilleurs candidats? possédant certaines particularités? Vous répondez à une offre d'emploi? Vous vous préparez pour une entrevue? Vous voulez vous mettre en valeur? Vous vendre? La graphoanalyse évalue le savoir-être, la personnalité d'un candidat et son potentiel.
- l'expertise de documents. La comparaison de l'écriture permet à l'examineur de documents de distinguer l'écriture authentique de la fausse.

Vous avez un problème d'identification d'écriture ou de documents? La graphoanalyse est à votre service.

- éducation et enfance - adaptation scolaire. La graphoanalyse révèle la personnalité réelle et unique de l'enfant ainsi que ses aptitudes et lui permet de développer ses qualités.
- choix de carrière - aptitudes individuelles. Ai-je fait le bon choix? L'analyse de votre écriture vous fera connaître plusieurs aspects de votre personnalité, entre autres, la nature de vos aptitudes, de vos talents. Il est trop tard lorsqu'on dit: j'aurais donc dû, si j'avais su...
- compatibilité de caractère. Préférez-vous tolérer des zones grises, les incompréhensions, être malheureux ou bien vivre des situations claires? Une investigation des qualités, des faiblesses, des motivations et des blocages de chaque personnalité permet d'expliquer les agissements tant conscients qu'inconscients de chacun. Cette étude favorise le développement harmonieux des personnes qui ont à cœur une meilleure compréhension de l'autre.

Voilà brièvement de quelles façons la graphoanalyse peut vous être utile. Elle ne peut cependant déterminer l'âge, le sexe, les infirmités, la nationalité, ni l'avenir. Elle ne se prononcera pas non plus sur vos chances de gagner un gros lot.

Pour une analyse d'écriture succincte dont un bref compte-rendu sera présenté dans Le Courrier, faites-moi parvenir un texte original (non une copie) sur une feuille (environ 8 1/2 x 11 po.) non lignée, minimum d'une page (écriture non carrée). Signez votre lettre, indiquez vos noms, adresses, numéro de téléphone et un pseudonyme pour la réponse et certifiez que l'écriture est bien la vôtre. Pour une analyse plus détaillée, les conditions vous seront communiquées sur demande.

**Gilles Groux**  
Diplômé en graphoanalyse  
1765, rue Colbert  
Saint-Hyacinthe  
J2S 7J8

## La télé communautaire a 20 ans



On aperçoit au centre le directeur de la télé communautaire, Jacques Bilo-deau, entouré de Roger Duceppe et de Lucien Caron, des pionniers de câble 11. Le caméraman est Marco Romanini. (Photo P.P.M.)

Les activités ont repris à la télévision communautaire, câble 11, et l'année sera marquée par des événements spéciaux en marge du 20e anniversaire de l'organisme.

Qu'on en juge. Le 31 octobre, ce sera la soirée de l'Halloween en direct suivie le 29 novembre d'un souper anniversaire où des invités raconteront diverses anecdotes. Le 14 février, jour de la St-Valentin, des couples de tous âges partageront leurs amours avec les téléspectateurs alors que le 16 mars, on organisera une partie de sucre. D'autres événements suivront pour se terminer en août par une fête champêtre. Tous les profits des activités de l'année seront remis au camp Richelieu qui accueille des personnes atteintes d'une déficience intellectuelle.

Le directeur Jacques Bilo-deau, a souligné lors d'une petite fête à l'hôtel de ville,

la collaboration des employés, des pigistes et des bénévoles qui ont contribué à faire de la télé communautaire de Saint-Hyacinthe un media à l'écoute des gens.

**VOUS INVITE À PARTICIPER**

**Le Courrier**  
de Saint-Hyacinthe - Hebdo de l'année

**Tirage de la maison '95**  
du Conseil de la culture de Saint-Hyacinthe Inc.

Licence RACJ 24951-95

*Une maison de rêve*

**pour 100\$ 1 chance sur 2700**

**Valeur de 100 000\$**

**BILLETTS EN VENTE CHEZ:**

- Germain Larivière**  
4060, boul. Laurier  
Sainte-Rosalie
- Ms Audio**  
2487 ave Ste-Anne  
Saint-Hyacinthe
- Bibliothèque T.-A. Saint-Germain**  
2720 Dessaulles  
Saint-Hyacinthe
- Ambiance d'Aujourd'hui**  
2400 Dessaulles  
Saint-Hyacinthe
- Rest-Bar Lefty**  
(anciennement Le Plus)  
405 Ste-Anne  
Saint-Hyacinthe

Tirage le 3 décembre 1995 à 15 heures  
sur le site de la maison au 2470, avenue T.-D. Bouchard à Saint-Hyacinthe  
Information et billets: (514) 774-4605

0232733

**Être actif, c'est facile...**

**Kino-Québec**

**Jouez dehors en famille!**

B-16 - LE COURRIER - Mardi 19 septembre 1995

**Télé-BINGO** de la Fondation Aline-Letendre

**6 CARTES POUR 5\$**

**1500\$**

**Nos commanditaires**

- Résidence Bourg-Joli Enr.
- BETOMEL
- Le Courrier
- RESTO Café Donut

**Gagnants(es) du dimanche 17 septembre**

**Bingo sous le N: 100\$**  
Mme Claire Martin, Sainte-Rosalie. Dépanneur José

**Bingo en Y: 150\$**  
Mme Monique Lafrance, Saint-Hyacinthe. Dépanneur chez Pierrette

**Bingo en X: 250\$**  
Mme Anne-Marie Plante, Saint-Hyacinthe. Pharmacie Jean Coutu, centre-ville

**Carte Pleine: 1000\$**  
Mme Nancy Moulin, Saint-Hyacinthe. Pharmacie Jean-Louis Auger, Saint-Hyacinthe

**Achetez vos cartes immédiatement**

**ST-HYACINTHE**

- Cantine Windsor
- Dépanneur Pierrette
- Cantine Au Bon Gôûter (Hôtel-Dieu)
- Comptoir Dessaulles
- Dépanneur l'Escalier
- Jardi fruit
- Alimentation Rigaud
- Dépanneur Richard Léveillé
- Pharmacie J.L. Auger (Brunet)
- Provisoir (rue Ste-Anne)
- Dépanneur D'Escalier
- Résidence Bourg-Joli
- Dépanneur La Providence
- Dépanneur Mario Savoie
- Dépanneur Bois-Joli
- Villa St-Joseph

**Resto Café Donut (Choquette)**

- Dépanneur Thérien
- Dépanneur Du Marché
- Dépanneur Variété Mimi
- Dépanneur Françoise
- Tabagie Mondor
- Marché St-Joseph
- Boutique Honorine
- Hop. Honoré-Mercier
- Métro Tarte & Fils
- Dépanneur Ultra (Douville)
- Dépanneur Coulonge
- ST-SIMON-STE-ROSALIE
- Peinture Écologique Bétonel
- Dépanneur José

**Resto Café Donut 24/24**

- Station Simon Frappier
- Bonichoux Ste-Rosalie
- LA PRÉSENTATION-ST-THOMAS D'AQUIN
- Chalifoux & Fille
- Épicerie St-Thomas
- ST-DOMINIQUE
- Station Manon Pinard
- Marché Douville
- ST-PIE
- Aux Délices du Parc
- ST-DAMASE
- Dépanneur St-Damase
- STE-MADELEINE
- Ayotte & Gascon

**JEAN COUTU** ST-HYACINTHE

**Valentine** ST-HYACINTHE

**RESTO Café Donut** ST-HYACINTHE - STE-ROSALIE

0231982

**Rencontres d'information sur la ménopause**

Le CLSC offre deux sessions de cinq rencontres sur la ménopause. La session du soir débutera le mercredi 11 octobre à 19 h et la session de jour, le 18 octobre à 13 h 30. Inscription au 778-2572, poste 114.

**Parents d'aujourd'hui**

Pour les parents d'enfants de 0 à 11 ans qui veulent mieux comprendre et mieux vivre leurs relations familiales. Dix rencontres hebdomadaires auront lieu les mercredis du 4 octobre au 6 décembre à 19 h. Inscription avant le 22 septembre au 778-2572, poste 640.

**Après la naissance**

La prochaine rencontre postnatale aura lieu le lundi 25 septembre de 13 h 30 à 15 h 30. La rencontre permettra de se familiariser avec le massage Shantala pour bébé. Service de halte-garderie gratuit.

**Santé buccale**

Rencontre d'information, animée par le dentiste Claude Bureau, au CLSC le jeudi 5 octobre à 19 h.

**Congé de maternité**

Une rencontre avec un agent du bureau d'assurance-chômage aura lieu le mardi 10 octobre à 19 h au CLSC pour informer du programme de prestations lors d'un congé de maternité.

**La nutrition et votre cœur**

Une série de trois rencontres sur l'alimentation «bonne pour le cœur» est organisée pour les personnes de 55 ans et plus qui ont des taux élevés de cholestérol ou de triglycérides dans le sang. Ces rencontres auront lieu à 13 h 30 les jeudis 5, 12 et 19 octobre. Il faut s'inscrire au 778-2575, poste 702.

**Gestion du stress**

Une session de huit rencontres sur la gestion du stress débutera le mardi 3 octobre, à 9 h, pour les personnes qui souffrent de problèmes liés au stress, tels l'insomnie, l'anxiété, les maux de tête. Inscription: 778-2572, poste 114.

**Gestion du stress au 3e âge**

Si vous souffrez de problèmes liés au stress et avez 65 ans et plus, une série de six rencontres sur la gestion du stress débutera le vendredi 6 octobre à 9 h. Inscription: 778-2572.

**Rencontres du CAP 3e âge**

À Saint-Damase, le 20 septembre, 13 h 30, à la salle communautaire, à Saint-Hugues, le 21 septembre, 9 h 30, à la salle de l'âge d'or, et à Saint-Liboire, le 26 septembre, 9 h 30, à la salle du Conseil, on répondra aux questions concernant le virage ambulatoire.

Au PIC Cascades, 959, rue des Cascades Ouest à Saint-Hyacinthe, le 27 septembre, 9 h 30, on expliquera ce qu'est le poids-santé et des carnets «Mon dossier santé» seront distribués aux personnes présentes.

**Un loisir différent**

Tu veux devenir Grand Frère ou Grande Soeur? Pour plus de renseignements, appelle Pierrette Godbout les mardi et mercredi au 774-8723.

**Week-End d'Amoureux**

Souper spaghetti organisé par W.E.A. Saint-Hyacinthe le samedi 23 septembre, à 17 h 30, au sous-sol de l'église Saint-Joseph (885, rue Saint-Pierre Ouest). Réservations: Agathe et Roger Michaud au 796-3378 ou Juies et Annie Martel au 773-2205.

**H.A.T.**

Rencontre du groupe «Ces hommes qui aiment trop» tous les lundis, à 19 h 30, au CLSC des Maskoutains (2650, rue Morin). Inf.: Serge au 773-7092.

**Ligue La Leche**

Soirée d'information le jeudi 21 septembre, à 19 h 30, au CLSC des Maskoutains (2650, rue Morin), dans le local de la halte-garderie. Inf.: Martine Brodeur au 773-8661; Gisèle Lachance au 796-3754; France Tousignant au 799-1497.

**Brunch à Saint-Dominique**

Au profit de la Fabrique, le dimanche 24 septembre, au Pavillon des loisirs. Le brunch sera suivi d'un spectacle donné par les talents de chez nous. Réservations: 774-4387.

**Les Amis du Crépuscule**

Début du programme de formation en accompagnement. Formation débutant le mardi 26 septembre et allant jusqu'au mardi 12 décembre, de 19 h à 22 h, à l'Hôtel-Dieu de Saint-Hyacinthe (salle 3030). Inscription le même soir. Pour informations: Sylvie au 774-3512.

**Souper haïtien**

L'Association québécoise pour l'avancement des Nations Unies organise un souper haïtien à la Polyvalente Le Boisé de Victoriaville le 30 septembre prochain

à 17 h 30. Pour de plus amples renseignements: Justiane Ruel au (514) 597-2686 ou Marielle Dorval au (819) 357-8717.

**Le Phare**

Le Phare est à la recherche de candidats pour sa banque de personnes intéressées à offrir des services de Répit en santé mentale aux familles (773-7202).

Conférence de Mme Christiane Boucher, agente de formation pour le Centre du Richelieu-Yamaska, sur le support à la famille et aux amis d'une personne atteinte de maniaque-dépression, le mercredi 27 septembre, à 19 h, au 545, rue Sainte-Marie.

**Association des retraités du CN**

Assemblée du mois le jeudi 21 septembre, à 13 h 30, au Café de la Gare (1090, rue Laframboise), à Saint-Hyacinthe. Un dîner-conférence précédera l'assemblée; l'accueil se fera à compter de 11 h.

**Loisirs Mont-Rouge**

Bingo tous les dimanches à 19 h à la salle le Pavillon de l'Agriculture à Rougemont.

**Familles monoparentales**

Souper-amitié le samedi 23 septembre, à 19 h, au restaurant Le Colibri (157, rue Principale) à Saint-Thomas d'Aquin. Inf.: 1-514-556-3886 (sans frais).

**Le Mieux Vivre des aînés maskoutains**

Assemblée mensuelle le 28 septembre, à 13 h 30, à la salle des loisirs Notre-Dame (2860, rue Saint-Prosper) à Saint-Hyacinthe. Inscription aux cours et activités ainsi que vente de la carte Accès-Loisirs (prévoir deux preuves de résidence). Inf.: 773-3563.

**Soirée Retrouvailles**

Rencontre des anciens de l'Académie Saint-Dominique de Saint-Hyacinthe (1932-1966) le 30 septembre, à la salle des loisirs La Providence (2575, rue

Saint-Paul), à 17 h. Buffet à 19 h. Billets en vente au 773-1464.

**Centre de bénévolat**

Des bénévoles du groupe Présence aux Aînés vous aideront à remplir les formulaires de Logirente le 26 septembre, de 10 h à 11 h 30 et de 13 h 30 à 15 h 30, au Centre de bénévolat. Inf.: 773-4966.

Rencontre d'information avec les services de sécurité P.A.I.R. et Urgence-Écoute le jeudi 28 septembre, à 13 h 30, au Centre de bénévolat (1015, rue Girouard Ouest).

**Les Amis du Compatible**

Ouverture de la saison 1995-96 le lundi 25 septembre, au local des Mooses de Saint-Hyacinthe (695, avenue de Vaudreuil), à 19 h 30. Inscriptions, marché aux puces, présentation de l'année, etc. Pour informations: Claude Lapalme, secrétaire du club, au 774-5063.

**Anciennes des Soeurs Grises**

Les anciennes élèves des Soeurs Grises de Montréal, y compris les puéricultrices, sont invitées le dimanche 1er octobre, entre 13 h et 17 h, au 1185, rue Saint-Mathieu, à Montréal, dans le but de former un nouveau conseil.

**Réseau Santé Richelieu-Yamaska**

Assemblée publique du conseil d'administration le mercredi 20 septembre, à 19 h, à la salle 377 (3e étage) du Pavillon Saint-Charles (2750, boul. Laframboise).

**Fondation Martin-Giard**

Assemblée générale annuelle le lundi 25 septembre, à 20 h, au local de la Pastorale du Cégep (F-1105) de la Fondation Martin-Giard, dont l'objectif est de soutenir financièrement le Service de pastorale au Cégep de Saint-Hyacinthe.

**Amis du Christ-Roi**

Danse le samedi 23 septembre, au sous-sol de l'église Christ-Roi, avec Jacques Dulude.

**Carnet de l'âge d'or**

**Acton Vale**

Soirée de danse le samedi 23 septembre, de 20 h à 23 h 30, à la salle communautaire d'Acton Vale (1196, rue Bélair).

**Aux 4 Saisons**

Partie de cartes le dimanche 24 septembre, de 13 h à 16 h, à la salle communautaire de l'église du Précieux-Sang de La Providence.

**Bourg-Joli**

Danse le samedi 23 septembre, au sous-sol de l'église Sacré-Coeur, à 20 h, avec la disco Guimond.

**La Présentation**

Soirée de danse le samedi 23 septembre, à 20 h, à la Salle Chez Jacques, avec un nouvel orchestre, le trio PMC.

**Maskoutain**

Danse au sous-sol de la Cathédrale le dimanche 24 septembre, à 20 h, avec

**René Boudreau.**

Dix cours de nouvelles danses de ligne donnés par Claudette Aubertin débuteront le mercredi 20 septembre, à 19 h 30, au sous-sol de la Cathédrale (si 20 personnes et plus s'inscrivent). Pour inscriptions: 773-0401.

**Rougemont**

Danse le samedi 23 septembre, à 20 h, à l'école Saint-Michel, avec Les Étincelles.

**Saint-Dominique**

Danse le samedi 23 septembre, à 20 h, au gymnase de l'école de la Rcade avec Les Médailles.

**Saint-Hugues**

Danse le vendredi 22 septembre, à 20 h, avec l'orchestre Holiday.

**Saint-Jude**

Dîner de fèves au lard le dimanche 15 octobre, de 11 h 30 à 13 h, au Pavillon de l'érable de Saint-Jude, suivi d'un bingo à 14 h.

**Sainte-Madeleine**

Noël en automne à l'Auberge du Com-

te de Watel du 11 au 13 octobre (deux nuits, trois jours). Pour réservation: 795-3545.

**Saint-Sacrement**

Danse le samedi 23 septembre, à 20 h, à la salle communautaire des Loisirs Saint-Sacrement (2420, rue Bourassa), avec Les Holiday.

**Saint-Valérien**

Danse le vendredi 22 septembre, à 20 h, à la salle communautaire, avec Les Médailles.

**Bloc afeas**

**Saint-Simon**

Brunch le dimanche 24 septembre, de 10 h à 13 h, au centre Saint-Simon.

**Sainte-Rosalie**

Clinique de cytologie et examen des seins le lundi 2 octobre, de 9 h 30 à 18 h, au Salon de coiffure Carolla enr. (3095, rue Guy). Inf.: Claudette Lapierre au 799-3573.

**Voyages de groupes**

<b>VOYAGE A OXTAPA (Mexique)</b>	<b>VOYAGE en GRÈCE</b>
- Hôtel Fontan (sur la plage)	du 9 au 24 avril 96
- Voyage en groupe	- 2 repas par jour
Départ 21 janvier au 4 février 1996	- Circuit en autocar avec guide francophone
- Formule Club, 3 repas par jour :	- 1 750\$ arg. canadien + assurance, occ. double.
- Boisson et vin inclus	Réservez tôt
- Animation jour et soir	
- Prix compétitif	
- 1 370\$ argent canadien par pers. occ. double ass. en sus. Places limitées. Réservez tôt	
	Pour inf: Berthe Bazinet 795-3376 Octopus Voyages 514-849-1419

**Centre Professionnel Immobilier** courtier immobilier agréé  
805, rue Des Cascades Ouest, Saint-Hyacinthe, J2S 3G3 **774-0429** 0232623

**PERSONNES DU 3ième ÂGE**  
Ceci est pour vous:

*Vendre votre propriété vous-mêmes vous inquiète? Vous ne savez pas quel prix fixer pour la mettre sur le marché? Vous avez besoin d'aide ou d'informations?*

  
Ginette B. Parenteau  
799-3488

**N'hésitez pas à m'appeler, il me fera plaisir de vous aider dans toutes vos démarches.**

*Ginette B. Parenteau*

## Début des séances de patinage libre

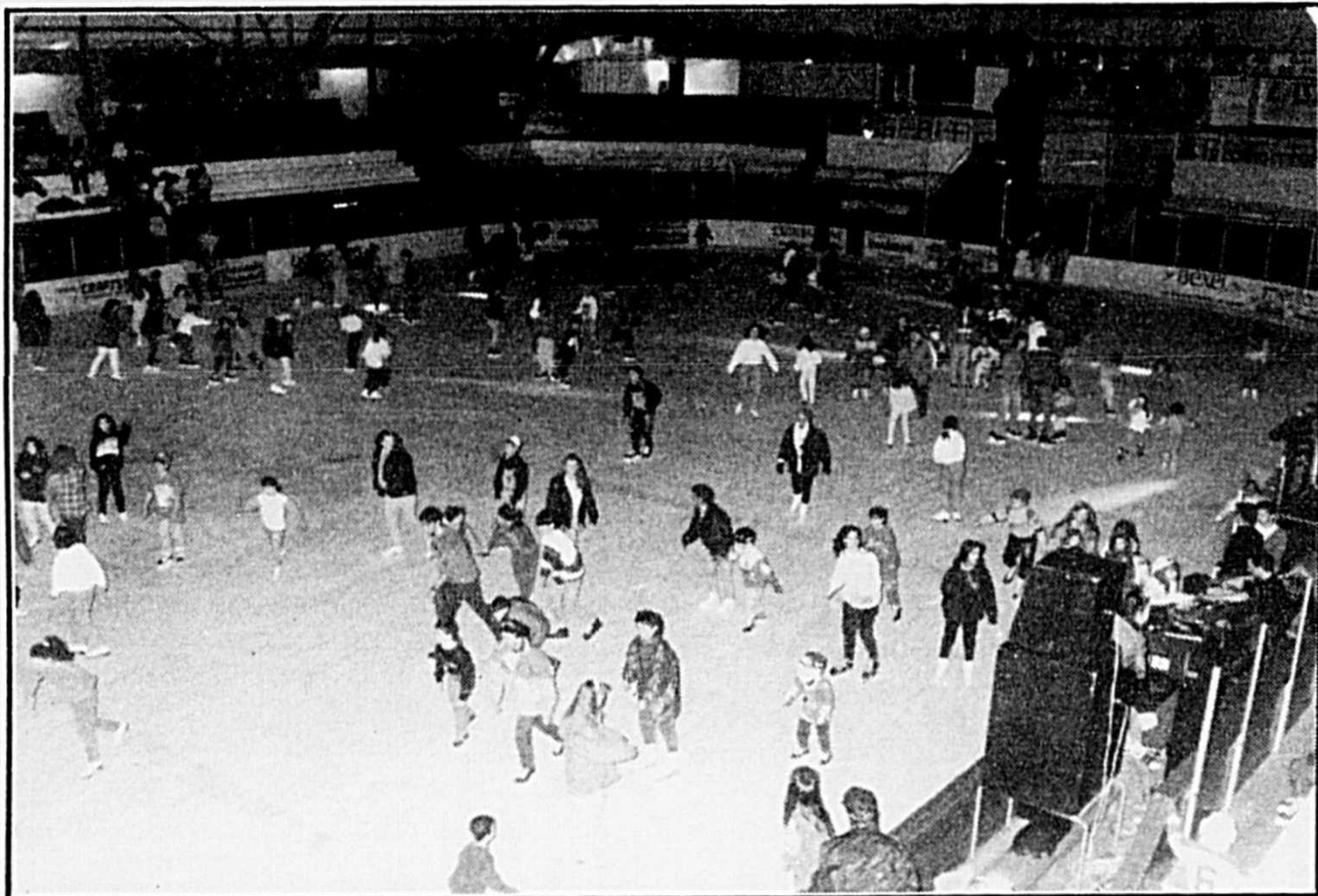

Il y a plus de 20 000 ans que les gens chaussent les patins et s'élancent sur la glace pour profiter de la saison hivernale. Le patinage est un excellent exercice qui fait travailler les principaux groupes de muscles, le cœur et les poumons et améliore la circulation et l'endurance.

Les Services récréatifs et communautaires offrent plusieurs séances de patinage libre dans leurs trois stades.

### Séances gratuites pour toute la famille

Du lundi au jeudi entre 16 h et 16 h 50, il est possible de patiner au stade C.-A.-Gauvin ou au Pavillon de la Jeunesse et ce, à compter du lundi 18 septembre. Le vendredi, une séance est proposée de 16 h à 17 h 15 au stade L.-P.-Gaucher.

### Séances gratuites pour nos aînés

Pour nos aînés (50 ans et plus), des

séances sont offertes les mardis et jeudis de 13 h 30 à 15 h 30 au stade C.-A.-Gauvin à compter du 19 septembre.

### Séances payantes

Des séances de patinage libre payantes sont prévues à partir du 16 septembre, le samedi de 19 h 30 à 21 h au stade C.-A.-Gauvin et le dimanche de 10 h à 11 h 30 au stade L.-P.-Gaucher. Des abonnements annuels sont en vente au secrétariat du Centre culturel.

### Carte «Accès-loisirs» obligatoire

Pour toutes les séances de patinage libre (gratuites ou payantes), la carte «Accès-loisirs» est obligatoire.

Pour toute information, vous pouvez communiquer avec les Services récréatifs et communautaires au 778-8333, du lundi au vendredi, de 8 h 30 à midi et de 13 h 30 à 16 h 30.

RVWRM

## Invitation à toute la population à une soirée de danse bénéfice

Sous la présidence d'honneur de M. Jacques Berthiaume, directeur des Services récréatifs et communautaires et de son épouse Lisette, le samedi 23 septembre à compter de 18 h, au Pavillon de l'Érable à Saint-Jude. Cocktail, sou-

per et danse avec le duo de Luc Peltier.

Billets auprès des membres du Regroupement des veufs et veuves de la Région Maskoutaine en composant le 774-7586 ou 774-8439.

## Activités du CLOM

Le CLOM (Club du loisir ornithologique maskoutain) organise une sortie le dimanche 24 septembre au Lac Boivin à Granby. Le départ est fixé à 10 h. Nous observerons différentes espèces d'oiseaux aquatiques et des passereaux. Apportez votre dîner. Information: Thérèse Saint-Pierre au 772-5304.

Le CLOM vous invite par ailleurs à sa première réunion de l'année le mercredi 27 septembre à la salle Charles-Émile-Gadbois du Centre culturel, dès 19 h 30. Nous discuterons des observations estivales et des sites visités. Information: Nelson Roy au 799-3153.

## Qui rejoindre?

Services récréatifs et communautaires  
Centre culturel

778-8333  
778-8335

### Dans nos quartiers:

Assomption / M. Martin Goyette	771-6914
Douville / M. André Beauregard	773-7811
La Providence / M. Michel Richard	773-7711
Sacré-Coeur / M. Sébastien Raymond	773-4043
St-Joseph / M. Jean-Yves La Rougery	778-7728
St-Sacrement / M. Gaétan Dion	773-1824
Notre-Dame et Christ-Roi / Mme Diane Messier	778-8333

## Dans nos quartiers

### Assomption

#### Soirée de danse sociale

Venez vous divertir dès 20 h au gymnase de l'école Assomption (1900, rue Bernard). La soirée débute avec la danse de ligne de 20 h à 21 h et se poursuit avec la danse sociale.

#### Volley-ball adulte

Quelques places sont encore disponibles pour le volley-ball adulte le lundi à 19 h 30 au gymnase de l'école Assomption. La carte «Accès-Loisirs» est obligatoire. Pour vous inscrire, composez le 771-6914.

### Christ-Roi

#### Assemblée générale annuelle spéciale

La population du quartier est invitée à assister à l'assemblée générale annuelle spéciale des Loisirs Christ-Roi. Les points discutés à l'ordre du jour sont: 1- modification des règlements généraux, 2- bilan des états financiers, 3- nomination des membres exécutifs. L'assemblée aura lieu le mardi 26 septembre à 19 h au gymnase de l'école Lafontaine (350, avenue Sainte-Marie).

### Douville

#### Avis aux retardataires

Les Loisirs Douville vous rappellent qu'il est encore possible de s'inscrire aux activités d'automne. Les sports de gymnase (badminton, basket-ball, hockey-balle, soccer intérieur), les cours de danse (baladi le mercredi à 19 h 30; Flashdance le samedi à 10 h; la danse à claquette le samedi à 11 h et le ballet-jazz), la pré-maternelle Pinocchio (mercredi de 13 h à 15 h et jeudi de 13 h à 15 h) et les ateliers (arts plastiques le vendredi à 15 h 30; chant chorale le jeudi à 18 h 30; improvisation le lundi à 15 h 10). Pour information: André Beauregard au 773-7811 et pour inscription, rendez-vous au 385, avenue Chapleau.

### La Providence

#### Locations du temps des Fêtes

La direction des Loisirs La Providence vous informe que ses locaux sont disponibles pour le temps des Fêtes. Les familles qui désirent réserver doivent faire vite. On s'informe auprès de Michel Richard en composant le 773-7711.

### Notre-Dame

#### Brunch communautaire

Le dimanche 24 septembre, de 9 h 30 à 13 h, au Centre communautaire Notre-Dame (2860, rue Saint-Prosper). Au menu: fèves au lard, jambon, saucisses chinoises, oeufs, bar à salade, dessert, café, thé, jus. Pendant le brunch, on pro-

cédera au lancement de la programmation d'automne. Merci à nos commanditaires et à la Caisse Populaire Dessaulles et merci de votre encouragement.

### Sacré-Coeur

#### Urgent besoin de participants

Les Loisirs Sacré-Coeur sont à la recherche de participants pour diverses activités telles que le hockey-balle, le basket-ball, l'école des Bouts'Chou etc. Que vous soyez enfants ou adulte, les Loisirs Sacré-Coeur ont une activité pour vous! Pour toute information, n'hésitez pas à contacter Sébastien Raymond, animateur de Centre, au 773-4043.

### Saint-Joseph

#### Ligue du Vieux Poêle

Afin de clôturer les activités de la ligue du Vieux Poêle, un tournoi a eu lieu le 10 septembre dernier. Tous les joueurs ont participé avec enthousiasme. L'équipe gagnante était composée de Marco Landry, Mario Charbonneau, Francis Adam, Benoit Guertin et Eric Fortin. Félicitations aux gagnants et un grand merci à tous les participants. Rendez-vous le 15 mai 1996!

### Saint-Sacrement

#### Inscription pour retardataires

Vous avez manqué la période d'inscription la semaine dernière? Pas de problèmes, vous pouvez vous rendre directement à l'activité pour faire votre inscription. Consultez le feuillet de quartier ou le bulletin LE MASKOUTAIN pour connaître l'horaire. N'oubliez pas, la carte «Accès-Loisirs» est obligatoire.

### Bingo

Les amateurs de bingo sont invités tous les lundis à 19 h au sous-sol de l'église Saint-Sacrement. Un gros lot de 1 000 \$ est offert chaque semaine. Information: 773-1824.

### Club Ados

Le Club Ados Saint-Sacrement fait peau neuve: un nouvel animateur et un local réservé exclusivement aux ados. Cette année, l'horaire est le suivant: mercredi et vendredi de 19 h à 22 h. Le samedi sera réservé aux activités spéciales. Le tout débutera le mercredi 20 septembre. La carte «Accès-loisirs» est obligatoire.

### Technique Nadeau

Vous avez entendu parler de cette technique mais il vous manque de l'information? Vous pouvez assister à la séance d'information du mercredi 20 septembre, à 20 h, au Centre communautaire (2420, rue Bourassa).

Le professeur est M. Gilles Potvin. Information: 773-1824.

## Mercredi

20 septembre

- 6:00 [10] SALUT, BONJOUR!  
6:05 [2] LES ANIMAUX DU BOIS DE QUAT'SOUS  
6:30 [2] BON MATIN  
8:00 [17] PROBLEMES DE SANTE AU TRAVAIL  
9:00 [2] PACHA ET LES CHATS [10] BLA BLA BLA...! [17] LE SYSTEME SCOLAIRE DU QUEBEC  
9:15 [2] IRIS LE GENTIL PROFESSEUR  
9:30 [2] JOHNSON ET SES AMIS  
10:00 [2] BABAR [10] TOP MODELES [17] PHYSIOLOGIE DU VIEILLESSEMENT  
10:30 [2] OLIVES ET PAPAYES [10] AIMER
- 11:00 [2] CHRISTIANE CHARETTE EN DIRECT [10] BON APPETIT [17] LA PEINTURE MODERNE AU QUEBEC [35] IMAGES DU QUEBEC  
11:30 [10] LA VIE A... [35] ALPHABUS  
11:45 [10] PREMIERE LIGNE  
12:00 [2] LE MIDI [17] LE QUEBEC AUJOURD'HUI [35] LES PIERRAFEU  
12:30 [2] CHRISTIANE CHARETTE EN DIRECT [17] PASSE-PARTOUT [35] LE GRAND JOURNAL  
13:00 [2] LOUVAIN A LA CARTE [17] QUEBEC SCHOOL TELECASTS [35] DROIT AU COEUR  
13:30 [10] LES FEUX DE L'AMOUR  
14:00 [2] LES P'TITS BONHEURS DE CLEMENCE [17] LE MARCHÉ AUX IMAGES [35] CINEMA (4) "COMMENT SE DÉBARRASSER D'UN MILLION EN UN

- WEEK-END", É.-U. 1989. Comédie policière avec Tyne Daly et Richard Crenna. - À la mort de leur patron, la secrétaire et le vendeur d'une bijouterie s'emparent de l'argent contenu dans son coffre-fort. (2 h).  
14:30 [10] BIBI ET GENEVIEVE [17] CONTEXTE D'UTILISATION DES PSYCHOTROPES  
15:00 [2] LES MEILLEURES INTENTIONS [10] SANTA BARBARA  
15:30 [17] ARTS ET NOUVELLES TECHNOLOGIES  
16:00 [2] 0340 [10] CLAIRE LAMARCHE [17] LES NOUVELLES AVENTURES DE SKIPPY [35] ECOUTE-MOI  
16:01 [2] LA RIBAMBELLE  
16:25 [2] 0340  
16:30 [2] L'INFERNALE MACHINE DU DOCTEUR V [17] BOUMBO  
16:56 [2] 0340  
17:00

- [2] WATATATOW [10] MONGRAIN [17] AS-TU VU ÇA? [35] LE GRAND JOURNAL  
17:30 [2] QUE LE MEILLEUR GAGNE [17] MAIS OU SE CACHE CARMEN SANDIEGO?  
18:00 [2] CE SOIR [10] LE TVA, ÉDITION 18 HRS [17] PASSE-PARTOUT [35] LA GUERRE DES CLANS  
18:30 [10] PIMENT FORT [17] LA MAISON OUIMZIE [35] FLASH  
19:00 [2] L'ENFER C'EST NOUS AUTRES [10] LA POULE AUX OEUFS D'OR [17] LE QUEBEC AUJOURD'HUI [35] 24/24  
19:30 [2] MOI ET L'AUTRE [10] CHACUN SON TOUR [17] NATIONS [35] SANS SENS SUR  
20:00 [2] SOUS UN CIEL VARIABLE [17] LUMIERE SUR LE MONDE [35] CINEMA (5) "COCKTAIL", É.-U. 1988. Drame de moeurs avec Tom Cru-

- se, Bryan Brown et Elisabeth Shue. - Les tribulations professionnelles et sentimentales d'un barman qui caresse le projet d'ouvrir plusieurs boîtes. (2 h).  
20:30 [10] QUI VIVE!  
21:00 [2] JALNA [10] MONTREAL, VILLE OUVERTE [17] VISA SANTE  
22:00 [2] LE TELEJOURNAL [10] CHA BA DA [17] OMNI SCIENCE [35] BESOIN D'AMOUR  
22:25 [2] LE POINT  
22:30 [17] LES PAYS DU QUEBEC [35] LE GRAND JOURNAL  
23:00 [2] LES NOUVELLES DU SPORT [10] LE TVA, ÉDITION RESEAU & TVA SPORTS [17] CINEMA Voir samedi 21 h. (2 h 15). [35] SPORTS PLUS  
23:25 [2] LA METEO  
23:30 [2] VUES D'ICI (4) "LE STEAK", Can. 1992. Documentaire de P. Falardeau et M.

- Leriche. - Le boxeur québécois Gaétan Hart commente sa carrière et se laisse aller à certaines considérations sur sa vie en général. (1 h 25 appr.).  
[35] SPORTS PLUS EXTRA  
23:56 [10] LOTERIE  
24:00 [35] CINEMA (5) "DEUX ENFANTS QUI S'AIMENT", G.-B. 1970. Drame de L. Gilbert avec Sean Bury, Anicée Alvina et Pascale Roberts. - L'idylle de deux adolescents qui fuient Paris et leurs familles pour se réfugier en Camargue dans une cabane isolée. (2 h appr.).  
0:06 [10] INFOPUBLICITE  
0:34 [10] VISION MONDIALE  
1:34 [10] CINE-LUNE PRIMEUR. (4) "FRONTIÈRE DU CRIME", Fr. 1990. Drame policier de Y. Boisset avec Nick Mancuso, Leah Pinsent et Patrick Bauchau. - Chargé de recouvrer les créances d'un usurier, un ancien professeur prend conscience des méthodes malhonnêtes exigées par son employeur. (2 h appr.).  
5:30 [10] INFOPUBLICITE

## Jeudi

21 septembre

- 6:00 [10] SALUT, BONJOUR!  
6:05 [2] LES ANIMAUX DU BOIS DE QUAT'SOUS  
6:30 [2] BON MATIN  
8:00 [17] GESTION DE LA CROISSANCE D'UNE PME  
9:00 [2] PACHA ET LES CHATS [10] BLA BLA BLA...! [17] PSYCHOLOGIE DE L'APPRENTISSAGE  
9:15 [2] IRIS LE GENTIL PROFESSEUR  
9:30 [2] JOHNSON ET SES AMIS  
10:00 [2] BABAR [10] TOP MODELES [17] PLANIFICATION DE LA RETRAITE  
10:30 [2] OLIVES ET PAPAYES
- [10] AIMER  
11:00 [2] CHRISTIANE CHARETTE EN DIRECT [10] BON APPETIT [17] CHOIX ET UTILISATION DES MEDIAS [35] IMAGES DU QUEBEC  
11:30 [10] LA VIE A... [35] ALPHABUS  
11:45 [10] PREMIERE LIGNE  
12:00 [2] LE MIDI [17] LE QUEBEC AUJOURD'HUI [35] LES PIERRAFEU  
12:30 [2] CHRISTIANE CHARETTE EN DIRECT [17] PASSE-PARTOUT [35] LE GRAND JOURNAL  
13:00 [2] LOUVAIN A LA CARTE [17] QUEBEC SCHOOL TELECASTS [35] DROIT AU COEUR  
13:30 [10] LES FEUX DE L'AMOUR  
14:00 [2] LES P'TITS BONHEURS DE CLEMENCE [17] LE MARCHÉ AUX IMAGES

- [35] CINEMA (5) "DE L'OR ET DES FUSILS", É.-U. 1989. Western avec Alex McArthur et John Rhys-Davies. - Un homme solitaire devient le shérif d'une ville où règnent deux hommes d'affaires maléfiques. (2 h).  
14:30 [10] BIBI ET GENEVIEVE [17] PREVENTION DES TOXICOMANIES  
15:00 [2] SHERLOCK HOLMES ET L'ETOILE D'AFRIQUE (3e de 4). (1 h). [10] SANTA BARBARA  
15:30 [17] LE TRAVAIL ET VOS DROITS  
16:00 [2] 0340 [10] CLAIRE LAMARCHE [35] ECOUTE-MOI  
16:01 [2] LA RIBAMBELLE  
16:25 [2] 0340  
16:30 [2] LES TWIST [17] BOUMBO  
16:56 [2] 0340  
17:00

- [2] WATATATOW [10] MONGRAIN [17] AS-TU VU ÇA? [35] LE GRAND JOURNAL  
17:30 [2] QUE LE MEILLEUR GAGNE [17] LES INTREPIDES  
18:00 [2] CE SOIR [10] LE TVA, ÉDITION 18 HRS [17] PASSE-PARTOUT [35] LA GUERRE DES CLANS  
18:30 [10] PIMENT FORT [17] SPIROU [35] FLASH  
19:00 [2] ZAP [10] BEVERLY HILLS, 90210 [17] LE QUEBEC AUJOURD'HUI [35] ARCAD  
19:30 [17] A VOS AFFAIRES [35] TAXI  
20:00 [2] SUSPECT NO 1 (2e de 2). (1 h). [10] JE TE SALUE MARIE [17] LE CHATEAU DES OLIVIERS (3e de 13). (1 h). [35] CINEMA PRIMEUR. "LE NAUFRAGE DU RAINBOW WARRIOR", É.-U. 1992. Drame de M. Tuchner avec Jon

- Voight et Sam Neil. - En Nouvelle-Zélande, les services secrets français mettent au point un attentat contre le bateau d'un mouvement écologique. (2 h).  
20:30 [10] LES AILES DE LA MODE  
21:00 [2] L'ECUYER [10] CLAIRE LAMARCHE [17] CINEMA PRIMEUR. (4) "UNE FAMILLE FORMIDABLE", It. 1992. Comédie de moeurs avec Paolo Panelli et Pia Velsi. - Les membres d'une famille se disputent après avoir appris que l'un d'entre eux devra se sacrifier pour héberger leurs vieux parents. (1 h 50).  
22:00 [2] LE TELEJOURNAL [10] CHA BA DA [35] BESOIN D'AMOUR  
22:25 [2] LE POINT  
22:30 [35] LE GRAND JOURNAL  
22:50 [17] CINEMA Voir dimanche 21 h 35. (1 h 45 appr.).  
23:00 [2] LES NOUVELLES DU SPORT [10] LE TVA, ÉDITION RESEAU &

- TVA SPORTS [35] SPORTS PLUS  
23:25 [2] LA METEO  
23:30 [2] CINEMA (4) "LE BAL DES ADIEUX", É.-U. 1960. Drame musical de C. Vidor avec Dirk Bogarde, Capucine et Genevieve Page. - Les amours contrariées du compositeur Franz Liszt avec une princesse autrichienne. (2 h 35 appr.). [35] SPORTS PLUS EXTRA  
23:56 [10] LOTERIE  
24:00 [35] CINEMA PRIMEUR. (6) "LES ÉTRANGERS", Aust. 1990. Drame policier avec Anne Looby et James Healy. - Une meurtrière psychopathe décime l'entourage d'un homme d'affaires avec qui elle a vécu une brève aventure. (2 h appr.).  
0:02 [10] CINE-LUNE (4) "LA MAISON SOUS LES ARBRES", Fr. 1971. Drame policier avec Faye Dunaway et Frank Langella. - Deux enfants, dont les parents sont aux prises avec différents problèmes, sont victimes d'un enlèvement. (2 h).

## Vendredi

22 septembre

- 6:00 [10] SALUT, BONJOUR!  
6:05 [2] LES ANIMAUX DU BOIS DE QUAT'SOUS  
6:30 [2] BON MATIN  
8:00 [17] DEVELOPPEMENT ECONOMIQUE LOCAL  
9:00 [2] PACHA ET LES CHATS [10] BLA BLA BLA...! [17] GRAMMAIRE ET REDACTION  
9:15 [2] IRIS LE GENTIL PROFESSEUR  
9:30 [2] JOHNSON ET SES AMIS [17] TECHNOLOGIES DE L'INFORMATION  
10:00 [2] BABAR [10] TOP MODELES [17] LA CHRETIENNE DES ORIGINES  
10:30
- [2] OLIVES ET PAPAYES [10] AIMER  
11:00 [2] CHRISTIANE CHARETTE EN DIRECT [10] BON APPETIT [17] LA LITTERATURE QUEBECOISE DEPUIS 1960 [35] IMAGES DU QUEBEC  
11:30 [10] LA VIE A... [35] ALPHABUS  
11:45 [10] PREMIERE LIGNE  
12:00 [2] LE MIDI [17] LE QUEBEC AUJOURD'HUI [35] LES PIERRAFEU  
12:30 [2] CHRISTIANE CHARETTE EN DIRECT [17] PASSE-PARTOUT [35] LE GRAND JOURNAL  
13:00 [2] LOUVAIN A LA CARTE [17] QUEBEC SCHOOL TELECASTS [35] DROIT AU COEUR  
13:30 [10] LES FEUX DE L'AMOUR  
14:00 [2] LES P'TITS BONHEURS DE CLEMENCE [17] VIDEOACTIVITE [35] CINEMA

- (5) "QUINN ENQUÊTE", É.-U. 1989. Drame policier avec Denzel Washington et Emmet Walsh. - Lors d'une enquête sur le meurtre d'un Américain, un policier des Caraïbes soupçonne un ami d'enfance et un curieux touriste. (2 h).  
14:30 [10] BIBI ET GENEVIEVE [17] EFFETS DES SUBSTANCES PSYCHOTROPES  
15:00 [2] CHATEAUVALLON [10] SANTA BARBARA  
15:30 [17] JUSTICE DES MINEURS  
16:00 [2] 0340 [10] CLAIRE LAMARCHE [35] ECOUTE-MOI  
16:01 [2] LA RIBAMBELLE  
16:25 [2] 0340  
16:30 [2] SUR LA PISTE [17] BOUMBO  
16:55 [2] 0340  
17:00 [2] FAIS-MOI PEUR! [10] MONGRAIN [17] AS-TU VU ÇA? [35] LE GRAND JOURNAL

- 17:30 [2] QUE LE MEILLEUR GAGNE [17] LES INTREPIDES  
18:00 [2] CE SOIR [10] LE TVA, ÉDITION 18 HRS [17] PASSE-PARTOUT [35] LA GUERRE DES CLANS  
18:30 [10] PIMENT FORT [17] LA LEGENDE DE CROC BLANC [35] FLASH  
19:00 [2] DES JARDINS D'AUJOURD'HUI [10] FORT BOYARD [17] LE QUEBEC AUJOURD'HUI [35] ELLE ECRIT AU MEURTRE  
19:30 [2] LE POINT MEDIAS [17] GRAFFITI  
20:00 [2] BASEBALL [10] CINEMA DU VENDREDI PRIMEUR. (6) "BÉBÉ À BORD", Can. 1991. Comédie policière avec Judge Reinhold et Carol Kane. - Une veuve poursuivie par des mafiosi abandonne sa fillette à un sympathique chauffeur de taxi. (2 h). [17] DROIT DE PAROLE [35] CINEMA PRIMEUR. (5) "LARMES FATA-

- LES", É.-U. 1993. Comédie satirique avec Emilio Estevez et Samuel L. Jackson. - Deux policiers mènent une dangereuse enquête sur les activités d'un criminel qui distribue de la cocaïne en la dissimulant dans des biscuits. (2 h).  
21:00 [17] AVEC UN GRAND A  
22:00 [10] CHA BA DA [17] JANETTE... TOUT COURT [35] BESOIN D'AMOUR  
22:30 [35] LE GRAND JOURNAL  
23:00 [2] LE TELEJOURNAL [10] LE TVA, ÉDITION RESEAU & TVA SPORTS [17] CINEMATIONS (4) "CHALLENGER", É.-U. 1990. Drame historique avec Karen Allen et Barry Bostwick. - Evocation des événements qui ont entouré l'accident de la navette spatiale américaine "Challenger" en 1986. (2 h appr.). [35] SPORTS PLUS  
23:25 [2] LES NOUVELLES DU SPORT  
23:30 [35] SPORTS PLUS EXTRA  
23:50 [2] LA METEO  
23:55

- [2] CINEMA (4) "BILLY BATHGATE", É.-U. 1991. Drame policier avec Dustin Hoffman, Loren Dean et Nicole Kidman. - En 1935, à New York, un jeune homme né de parents pauvres se joint à une bande de gangsters dont il admire le chef. (2 h 15 appr.).  
23:56 [10] LOTERIE  
24:00 [35] CINEMA (4) "LES MAINS DANS LES POCHES", É.-U. 1974. Étude de moeurs avec Perry King, Sylvester Stallone et Susan Blakely. - Les déboires sentimentaux de deux adolescents faisant partie d'un club de Brooklyn dans les années 50. (2 h appr.).  
0:05 [10] CINE-LUNE (5) "RIOT GUN", Fr. 1989. Drame policier avec Pierre-Loup Rajot, Consuelo de Haviland et Jean-Pierre Sentier. - Un gardien de nuit recherche les assassins qui lui ont fait endosser un crime qu'il n'a pas commis. (1 h 30 appr.).  
1:35 [10] ASTRO JOJO  
2:05 [10] INFOPUBLICITE

## Samedi

23 septembre

- 6:00 [10] INFOPUBLICITE  
6:30 [10] SALUT, BONJOUR! WEEK-END  
7:00 [2] CONTES DU CHAT PERCHE  
7:30 [2] LE MONDE IRRÉSISTIBLE DE RICHARD SCARRY  
8:00 [2] BOULEDOGUE BAZAR  
8:01 [2] CLYDE  
8:25 [2] ALADDIN  
8:30 [17] ARTS ET NOUVELLES TECHNOLOGIES  
8:45 [2] BOULEDOGUE BAZAR  
9:00 [10] FLEURS ET JARDINS [17] SCIENCE, ETHIQUE ET SOCIÉTÉ [35] IMAGES DU QUEBEC

- 9:20 [2] LA BANDE A DINGO  
9:30 [10] LES AILES DE LA MODE [35] INFOPUBLICITE  
9:45 [35] LA BANDE A PICSOU  
10:00 [10] BIBI ET GENEVIEVE [17] L'ÉCOLE, TOUT UN MONDE A SUIVRE [35] ALPHABUS  
10:10 [2] TINY TOONS  
10:30 [2] BOULEDOGUE BAZAR

- [10] LIBRE-ECHANGE [17] IN ITALIANO [35] ECOUTE-MOI  
10:35 [2] IZNOGOU  
10:45 [35] VOS ELUS  
11:00 [2] GENIES EN HERBE [10] C'EST UN ABAT! [17] DESTINOS  
11:30 [2] LES PIEDS DANS LES PLATS [17] ALLES GUTE [35] LE PETIT JOURNAL  
12:00

- [2] L'ACCENT FRANCOPHONE [10] CARROUSEL INTERNATIONAL DU FILM DE RIMOUSKI SPÉCIAL. Anim.: Anne Corriveau et Dominik Bérubé. [17] NATIONS [35] LES PIERRAFEU  
12:30 [10] CINEMAXIMUM (5) "LE PROJET MANHATTAN", É.-U. 1986. Comédie dramatique avec John Lithgow. - De nombreuses forces sont aux troupes d'un adolescent qui a dérobé du plutonium. (2 h 30). [17] LE MARKETING ET LA PME [35] TENNIS EXTRA

- 13:00 [2] CHAPEAU MELON ET BOTTES DE CUIR [17] MODE D'EMPLOI [35] CINEMA (4) "LES GOONIES", É.-U. 1985. Comédie dramatique avec Sean Astin. - Parti à la recherche d'un trésor, un groupe de jeunes gens rencontre des difficultés avec une famille de criminels. (2 h).  
14:00 [2] CINEMA PRIMEUR. (4) "L'OMBRE D'EMMA", Dan. 1988. Comédie dramatique. - Se sentant négligée par ses parents fortunés, une enfant

## Samedi

23 septembre

décide de faire croire à son propre kidnapping. (2 h).  
**[17] LUMIERE SUR LE MONDE**  
**15:00**  
**[10] CINEMAXIMUM**  
 PRIMEUR. (6) "DERNIER MATCH AU SOLEIL", Can. 1987. Drame sentimental avec Ted Wass. - Une championne de tennis qui devrait arrêter sa carrière pour raison de santé s'éprend de son médecin. (2 h).  
**[17] LEOPARDS EN FAMILLE**  
**[35] DROIT AU COEUR**  
**16:00**  
**[2] PARFUMS D'ITALIE**  
**[17] PIGNON SUR RUE**

**[35] LES DEUX FONT LA LOI**  
**16:30**  
**[2] AUTOSTOP**  
**[10] VIDEO ROCK DETENTE**  
**[17] GARFIELD ET SES AMIS**  
**[35] INFOPUBLICITE**  
**17:00**  
**[2] PERFECTO**  
**[10] JE TE SALUE MARIE**  
**[17] LA LEGENDE DE CROC BLANC**  
**[35] PASSION PLEIN AIR**  
**17:30**  
**[2] SIMPLEMENT, LA VIE**  
**[10] L'ARCHE DE NOE**  
**[17] SPIROU**  
**[35] LE GRAND JOURNAL**  
**18:00**  
**[2] LE TELEJOURNAL**  
**[10] LE TVA, EDITION 18 HRS**  
**[17] L'ETALON NOIR**  
**[35] SPORTS... ET PLUS**  
**18:20**

**[2] RAISON PASSION**  
**18:30**  
**[10] CINE-COLUMBO**  
 (5) "JEUX D'OMBRE", É.-U. 1991. Drame policier avec Peter Falk et Dabney Coleman. - Un détective s'emploie à incriminer un célèbre avocat coupable du meurtre d'une vedette de musique rock. (2 h).  
**[17] OMNI SCIENCE**  
**[35] LES SIMPSON**  
**19:00**  
**[2] BASEBALL**  
**[17] DROIT DE PAROLE**  
**[35] CINEMA**  
 PRIMEUR. (4) "UN DRÔLE DE CONTRAT", Fr. 1990. Comédie sentimentale. - Pour obtenir une carte de séjour en France, une actrice américaine contracte un mariage blanc avec un musicien coureur de jupons. (2 h).  
**20:00**

**[17] JANETTE... TOUT COURT**  
**20:30**  
**[10] CINE-EXTRA**  
 PRIMEUR. (4) "ENVERS ET CONTRE TOUS", É.-U. 1988. Drame social avec Edward James Olmos et Lou Diamond Philips. - Un immigrant enseigne avec succès les mathématiques à de jeunes délinquants dans un high school de Los Angeles. (2 h).  
**21:00**  
**[17] CINEMA**  
 (3) "TU NE TUERAS POINT", Pol. 1987. Drame avec Miroslaw Baka. - Un jeune paumé qui a tué un chauffeur de taxi est condamné à la peine de mort. (1 h 30).  
**[35] CINEMA**  
 (4) "L'ARME AU POING", É.-U. 1989. Drame policier avec Jamie Lee Curtis et Ron Silver. - Une jeune policière a maille à partir avec un agent boursier qui lie ses cri-

mes à son admiration pour elle. (2 h 10).  
**22:00**  
**[2] LE TELEJOURNAL**  
**22:20**  
**[2] LES NOUVELLES DU SPORT**  
**22:30**  
**[10] BENNY HILL**  
**[17] POINTS DE VUE**  
**22:50**  
**[2] TELE-SELECTION**  
 PRIMEUR. (5) "LA GARE", It. 1990. Comédie dramatique avec Sergio Rubini. - Le travail routinier d'un chef de gare est perturbé par l'arrivée d'une belle blonde. (2 h appr.).  
**23:00**  
**[10] LE TVA & TVA SPORTS**  
**23:10**  
**[35] LE GRAND JOURNAL**  
**23:40**

**[35] PASSION PLEIN AIR**  
**23:44**  
**[10] LOTERIE**  
**0:01**  
**[10] CINE-LUNE**  
 (4) "VISAGE PÂLE", Can. 1984. Drame de moeurs avec Luc Matte et Guy Thauvette. - Un instructeur sportif en vacances dans une région du nord du Québec, est en butte à l'hostilité d'un trio de dé-souevrés. (2 h appr.).  
**0:10**  
**[35] BLEU NUIT**  
 (6) "INTRIGUES SENSUELLES", It. 1990. Drame policier avec Milly d'Abbraccio. - Un photographe qui se spécialise dans des services très particuliers destinés aux femmes mariées est mêlé à une affaire criminelle. (3 h appr.).  
**2:01**  
**[10] INFOPUBLICITE**

## Dimanche

24 septembre

**6:30**  
**[10] SALUT, BONJOUR! WEEK-END**  
**7:00**  
**[2] LES NOUVELLES AVENTURES DE WINNIE L'OURSON**  
**7:25**  
**[2] L'ILE AUX OURS**  
**7:40**  
**[2] BUDGIE, LE PETIT HELICOPTERE**  
**8:00**  
**[2] BOULEDOGUE BAZAR**  
**8:02**  
**[2] LA PETITE SIRENE**  
**8:25**  
**[2] RACONTE-MOI UNE CHANSON**  
**8:30**  
**[17] INITIATION A L'ASTRONOMIE**  
**[35] IMAGES DU QUEBEC**  
**8:50**  
**[2] DOUG**  
**9:00**  
**[2] BOULEDOGUE BAZAR**  
**[10] VISION MONDIALE**  
**[35] LE SAVIEZ-VOUS?**

**9:15**  
**[2] MANIGANCES**  
**9:30**  
**[17] PLANETE TERRE**  
**[35] LE SAVIEZ-VOUS?**  
**9:45**  
**[2] PARCELLES DE SOLEIL**  
**10:00**  
**[2] LE JOUR DU SEIGNEUR**  
**[10] BIBI ET GENEVIEVE**  
**[35] INFOPUBLICITE**  
**10:30**  
**[10] FINANCES**  
**[17] IN ITALIANO**  
**[35] ECOUTE-MOI**  
**11:00**  
**[2] POINT DE PRESSE**  
**[10] COMPLETEMENT MARTEAU**  
**[17] DESTINOS**  
**11:30**  
**[2] SCULLY RENCONTRE**  
**[10] BON DIMANCHE**  
**[17] ALLES GUTE**  
**[35] LE PETIT JOURNAL**  
**12:00**  
**[2] LA SEMAINE VERTE**  
**[17] MATHS SANS DRAME**  
**[35] LES PIERRAFEU**  
**12:30**  
**[17] VISA SANTE**  
**[35] ALPHABUS**  
**13:00**  
**[2] SECOND REGARD**  
**[10] CINEMAXIMUM**

**(5) "URGENCES", É.-U. 1989.** Drame avec Adrian Pasdar. - Les hauts et les bas de cinq amis qui sont appelés à passer ensemble leur dernière année d'études en médecine. (2 h).  
**[35] CINEMA**  
 (4) "LE FRESHMAN", É.-U. 1990. Comédie avec Matthew Broderick et Marlon Brando. - A New York, un provincial est entraîné dans des aventures rocambolesques par des trafiquants d'animaux en voie d'extinction. (2 h).  
**13:30**  
**[2] EN TOUTE LIBERTE**  
**[17] OPTION EDUCATION**  
**14:00**  
**[2] HORIZONS**  
**14:30**  
**[17] A VOS AFFAIRES**  
**15:00**  
**[2] FAITES VOS GAMMES**  
**[10] CINEMAXIMUM**  
 (4) "LE PETIT BAIGNEUR", Fr. 1968. Comédie avec Louis de Funès. - Un constructeur de voiliers cherche à réengager un ingénieur qu'il a congédié. (2 h).  
**[17] CONSOMMACTION**  
**[35] JUSTICE POUR TOUS**  
**15:30**  
**[17] DROIT AU COEUR**  
**[35] DROIT AU COEUR**  
**16:00**  
**[2] SOUS LA COUVERTURE**  
**[17] CINE-JEUNES**

**(5) "VOYAGE À MÉLONIA", Suéd.** 1989. Dessins animés. (1 h 30).  
**16:30**  
**[35] INFOPUBLICITE**  
**17:00**  
**[2] LA COURSE DESTINATION MONDE**  
**[10] VINS & FROMAGES**  
**[35] PAS SI BÊTE QUE ÇA!**  
**17:30**  
**[10] AUTOMAG PLUS**  
**[17] CHARLIE BROWN**  
**[35] LE GRAND JOURNAL**  
**18:00**  
**[2] LE TELEJOURNAL**  
**[10] LE TVA, EDITION 18 HRS**  
**[17] L'ETALON NOIR**  
**[35] SEAQUEST**  
**18:15**  
**[2] DECOUVERTE**  
**18:30**  
**[10] DROLE DE VIDEO**  
**[17] PIGNON SUR RUE**  
**19:00**  
**[2] SURPRISE SUR PRISE**  
**[10] J.E.**  
**[17] LA SOLITUDE DU RENARD POLAIRE**  
**[35] LES FORMIDABLES DIMANCHES DE SONIA**  
**20:00**  
**[2] LES BEAUX DIMANCHES**  
 "ROBERT CHARLEBOIS: 1re PÉRIODE" (2e de 2). (1 h appr.).  
**[10] DEFI JEUNESSE SPECIAL.** Anim.: Jean-Luc Mon-

grain. - Portrait de cinq jeunes entrepreneurs qui en sont à différentes étapes de formation de leur entreprise. (2 h).  
**[17] VIVEMENT DIMANCHE**  
 "LES FOURBERIES DE SCAPIN". - Comédie de Molière mise en scène par Denise Filiatrault. (2 h).  
**[35] SALLE D'URGENCE**  
**21:00**  
**[2] LES BEAUX DIMANCHES**  
 "MOZART PLUS TCHAIKOVSKI". - Concert du pianiste Louis Lortie et de l'Orchestre symphonique de Montréal. (1 h appr.).  
**[35] SUPER CINEMA**  
 PRIMEUR. (4) "DES SOURIS ET DES HOMMES", É.-U. 1992. Drame de moeurs avec Gary Sinise et John Malkovich. - En Californie, durant la Dépression, deux amis vagabonds se trouvent un emploi dans une ferme. (2 h 25).  
**22:00**  
**[2] LE TELEJOURNAL**  
**[10] L'EVENEMENT**  
**[17] PLAISIR DE LIRE**  
**22:20**  
**[2] LE POINT**  
**[17] CINEMA**  
 (4) "RIFF-RAFF", G.-B. 1991. Drame social avec Robert Carlyle. - Un ouvrier de la construction s'éprend d'une jeune chanteuse jusqu'au jour où il découvre qu'elle se drogue. (1 h 45).

**22:45**  
**[2] LES NOUVELLES DU SPORT**  
**23:00**  
**[10] LE TVA & TVA SPORTS**  
**23:15**  
**[2] CINE-CLUB**  
 (3) "SAMMY ET ROSIE S'ENVOIENT EN L'AIR", G.-B. 1987. Drame de moeurs avec Shashi Kapoor et Frances Barber. - A Londres, un jeune couple qui vit avec une grande liberté de moeurs accueille le père du mari, un politicien pakistanais. (1 h 40 appr.).  
**23:25**  
**[35] LE GRAND JOURNAL**  
**23:44**  
**[10] LOTERIE**  
**23:50**  
**[10] COMPLETEMENT MARTEAU**  
**23:55**  
**[35] CINEMA**  
 (5) "FRENCH LOVE", É.-U. 1984. Drame sentimental avec Karen Allen, Thierry Lhermitte et Cazenove. - Une Américaine de passage à Paris entame une liaison avec un banquier dont l'épouse s'est absentée pour quelques jours. (2 h appr.).  
**0:19**  
**[10] FINANCES**  
**0:48**  
**[10] INFOPUBLICITE**

## Lundi

25 septembre

**6:00**  
**[10] SALUT, BONJOUR!**  
**6:05**  
**[2] LES ANIMAUX DU BOIS DE QUAT'SOUS**  
**6:30**  
**[2] BON MATIN**  
**8:00**  
**[17] CREATION ET DEVELOPPEMENT D'ENTREPRISE**  
**9:00**  
**[2] PACHA ET LES CHATS**  
**[10] BLA BLA BLA...!**  
**[17] ALGORITHMIQUE ET PROGRAMMATION**  
**9:15**  
**[2] IRIS LE GENTIL PROF**  
**9:30**  
**[2] LA MAISON DE OUIMZIE**  
**10:00**  
**[2] BABAR**  
**[10] TOP MODELES**  
**[17] INTERVENTION AUPRES**

**DES PERSONNES AGEES**  
**10:30**  
**[2] OLIVES ET PAPAYES**  
**[10] AIMER**  
**11:00**  
**[2] CHRISTIANE CHARETTE EN DIRECT**  
**[10] BON APPETIT**  
**[17] HISTOIRE DES FORMES URBAINES**  
**[35] IMAGES DU QUEBEC**  
**11:30**  
**[10] LA VIE A...**  
**[35] ALPHABUS**  
**11:45**  
**[10] PREMIERE LIGNE**  
**12:00**  
**[2] LE MIDI**  
**[17] LE QUEBEC AUJOURD'HUI**  
**[35] LES PIERRAFEU**  
**12:30**  
**[2] CHRISTIANE CHARETTE EN DIRECT**  
**[17] PASSE-PARTOUT**  
**[35] LE GRAND JOURNAL**  
**13:00**  
**[2] LOUVAIN A LA CARTE**  
**[17] QUEBEC SCHOOL TELECASTS**

**[35] DROIT AU COEUR**  
**13:30**  
**[10] LES FEUX DE L'AMOUR**  
**14:00**  
**[2] LES P'TITS BONHEURS DE CLEMENCE**  
**[17] INTRODUCTION TO CULTURE**  
**[35] CINEMA**  
 (4) "CAS DE CONSCIENCE EN DIRECT", É.-U. 1989. Comédie dramatique avec Albert Finney. - En plus de ses problèmes conjugaux, un reporter a des ennuis avec la veuve d'un banquier. (2 h).  
**14:30**  
**[10] BIBI ET GENEVIEVE**  
**15:00**  
**[2] LES CONTES D'AVONLEA**  
**[10] SANTA BARBARA**  
**15:30**  
**[17] GESTION DE PROJETS INFORMATIQUES**  
**16:00**  
**[2] 0340**  
**[10] CLAIRE LAMARCHE**  
**[17] L'ETALON NOIR**  
**[35] ECOUTE-MOI**  
**16:01**

**[2] LA RIBAMBELLE**  
**16:25**  
**[2] 0340**  
**16:30**  
**[2] BÊTES PAS BÊTES + [17] BOUMBO**  
**16:56**  
**[2] 0340**  
**17:00**  
**[2] WATATATOW**  
**[10] MONGRAIN**  
**[17] PRINCESSE ASTRONAUTE**  
**[35] LE GRAND JOURNAL**  
**17:30**  
**[2] QUE LE MEILLEUR GAGNE**  
**[17] MAIS OU SE CACHE CARMEN SANDIEGO?**  
**18:00**  
**[2] CE SOIR**  
**[10] LE TVA, EDITION 18 HRS**  
**[17] PASSE-PARTOUT**  
**[35] LA GUERRE DES CLANS**  
**18:30**  
**[10] PIMENT FORT**  
**[17] LA MAISON DE OUIMZIE**  
**[35] FLASH**  
**19:00**  
**[2] 4 ET DEMI...**  
**[10] LA TU PARLES!**

**[17] LE QUEBEC AUJOURD'HUI**  
**[35] LE CAFE DE L'HUMOUR**  
**19:30**  
**[2] LA PETITE VIE**  
**[10] FLEURS ET JARDINS**  
**[17] L'AFRIQUE DE TOUTES FAÇONS**  
**[35] SANS SENS SUR**  
**20:00**  
**[2] A NOUS DEUX!**  
**[10] ALERTE A MALIBU**  
**[17] MODE D'EMPLOI**  
**[35] CINEMA**  
 (5) "LES ÉQUIPIERS DE SUNSET", É.-U. 1990. Drame policier avec Michael DeLuise. - Une brigade spéciale lutte contre un dangereux trafiquant de drogue. (2 h).  
**21:00**  
**[2] ENJEUX**  
**[10] LES MACHOS**  
**[17] OPTION EDUCATION**  
**22:00**  
**[2] LE TELEJOURNAL**  
**[10] CHA BA DA**  
**[17] POINTS DE VUE**  
**[35] BESOIN D'AMOUR**  
**22:25**  
**[2] LE POINT**  
**22:30**

**[35] LE GRAND JOURNAL**  
**23:00**  
**[2] LES NOUVELLES DU SPORT**  
**[10] LE TVA & TVA SPORTS**  
**[17] LE CHATEAU DES OLIVIERS**  
**[35] SPORTS PLUS**  
**23:25**  
**[2] LA METEO**  
**23:30**  
**[2] LA POLITIQUE FEDERALE**  
**[35] SPORTS PLUS EXTRA**  
**23:35**  
**[2] LES GRANDS PRIX DE FORMULE 1**  
 D'Estoril, le Grand Prix du Portugal. (1 h 40).  
**23:56**  
**[10] LOTERIE**  
**24:00**  
**[35] CINEMA**  
 (4) "INTÉRIEURS", É.-U. 1978. Drame psychologique avec Marybeth Hurt, Diane Keaton et Geraldine Page. - Trois sœurs se confient leurs problèmes à l'occasion de la séparation de leurs parents (2 h appr.).  
**0:02**  
**[10] INFOPUBLICITE**

## Mardi

26 septembre

**6:00**  
**[10] SALUT, BONJOUR!**  
**6:05**  
**[2] LES ANIMAUX DU BOIS DE QUAT'SOUS**  
**6:30**  
**[2] BON MATIN**  
**8:00**  
**[17] INVESTISSEMENT IMMOBILIER**  
**9:00**  
**[2] PACHA ET LES CHATS**  
**[10] BLA BLA BLA...!**  
**[17] CULTURE ORGANISATIONNELLE**  
**9:15**  
**[2] IRIS LE GENTIL PROFESSEUR**  
**9:30**  
**[2] LA MAISON DE OUIMZIE**  
**10:00**  
**[2] BABAR**  
**[10] TOP MODELES**  
**[17] INTRODUCTION A LA GERONTOLOGIE**  
**10:30**

**[2] OLIVES ET PAPAYES**  
**[10] AIMER**  
**11:00**  
**[2] CHRISTIANE CHARETTE EN DIRECT**  
**[10] BON APPETIT**  
**[17] GRANDS COURANTS DE L'ART II**  
**[35] IMAGES DU QUEBEC**  
**11:30**  
**[10] LA VIE A...**  
**[35] ALPHABUS**  
**11:45**  
**[10] PREMIERE LIGNE**  
**12:00**  
**[2] LE MIDI**  
**[17] LE QUEBEC AUJOURD'HUI**  
**[35] LES PIERRAFEU**  
**12:30**  
**[2] CHRISTIANE CHARETTE EN DIRECT**  
**[17] PASSE-PARTOUT**  
**[35] LE GRAND JOURNAL**  
**13:00**  
**[2] LOUVAIN A LA CARTE**  
**[17] QUEBEC SCHOOL TELECASTS**  
**[35] DROIT AU COEUR**  
**13:30**  
**[10] LES FEUX DE L'AMOUR**  
**14:00**  
**[2] LES P'TITS BONHEURS DE**

**CLEMENCE**  
**[17] LE MARCHÉ AUX IMAGES**  
**[35] CINEMA**  
 (5) "COMÉDIE ROMANTIQUE", É.-U. 1983. Comédie sentimentale avec Dudley Moore. - Le jour de son mariage, un dramaturge réputé engage une collaboratrice dont il finit par s'éprendre. (2 h).  
**14:30**  
**[10] BIBI ET GENEVIEVE**  
**[17] GRAMMAIRE ET REDACTION**  
**15:00**  
**[2] AU NORD DU 60E**  
**[10] SANTA BARBARA**  
**[17] CINEMA POPULAIRE AMERICAIN**  
**15:30**  
**[17] L'AUTOROUTE ELECTRONIQUE**  
**16:00**  
**[2] 0340**  
**[10] CLAIRE LAMARCHE**  
**[17] L'ETALON NOIR**  
**[35] ECOUTE-MOI**  
**16:01**  
**[2] LA RIBAMBELLE**  
**16:25**  
**[2] 0340**  
**16:30**  
**[2] OCEANE**  
**[17] BOUMBO**

**16:56**  
**[2] 0340**  
**17:00**  
**[2] WATATATOW**  
**[10] MONGRAIN**  
**[17] LA PRINCESSE ASTRONAUTE**  
**[35] LE GRAND JOURNAL**  
**17:30**  
**[2] QUE LE MEILLEUR GAGNE**  
**[17] MAIS OU SE CACHE CARMEN SANDIEGO?**  
**18:00**  
**[2] CE SOIR**  
**[10] LE TVA, EDITION 18 HRS**  
**[17] PASSE-PARTOUT**  
**[35] LA GUERRE DES CLANS**  
**18:30**  
**[10] PIMENT FORT**  
**[17] LA MAISON DE OUIMZIE**  
**[35] FLASH**  
**19:00**  
**[2] C'EST JUSTE UNE FARCE!**  
**[10] CHAMBRES EN VILLE**  
**[17] LE QUEBEC AUJOURD'HUI**  
**[35] AUX FRONTIÈRES DU REEL**  
**19:30**  
**[2] LA FACTURE**  
**[17] LES PAYS DU QUEBEC**  
**20:00**  
**[2] SCOOP**  
**[10] LE MATCH DE LA VIE**

**[17] CONSOMMACTION**  
**[35] CINEMA**  
 PRIMEUR. (6) "MA SOEUR ET MON ENNEMIE", Can. 1992. Drame policier avec Stephanie Kramer. - Après la prétendue mort de sa sœur jumelle qui était call-girl, une femme met sa vie en danger en adoptant l'identité de celle-ci. (2 h).  
**21:00**  
**[2] LES HERITIERS DUVAL**  
**[10] LA MISERE DES RICHES I**  
**[17] GRAFFITI**  
**21:30**  
**[17] A VOS AFFAIRES**  
**22:00**  
**[2] LE TELEJOURNAL**  
**[10] CHA BA DA**  
**[17] PLAISIR DE LIRE**  
**[35] BESOIN D'AMOUR**  
**22:25**  
**[2] LE POINT**  
**22:30**  
**[17] L'AFRIQUE DE TOUTES FAÇONS**  
**[35] LE GRAND JOURNAL**  
**23:00**  
**[2] LES NOUVELLES DU SPORT**  
**[10] LE TVA & TVA SPORTS**  
**[17] CINEMA**  
 (4) "UNE FAMILLE FORMIDABLE", It. 1992. Comédie de moeurs avec

Paolo Panelli. - Les membres d'une famille se disputent après avoir appris que l'un d'entre eux devra se sacrifier pour héberger leurs vieux parents. (1 h 55 appr.).  
**[35] SPORTS PLUS**  
**23:25**  
**[2] LA METEO**  
**23:30**  
**[2] DECOUVERTE**  
**[35] SPORTS PLUS EXTRA**  
**23:56**  
**[10] LOTERIE**  
**24:00**  
**[35] CINEMA**  
 (5) "LA MAISON MAUDITE", É.-U. 1981. Drame fantastique avec Parker Stevenson et Lisa Eilbacher. - Un chanteur et une infirmière sont enformés dans un manoir apparemment doté de pouvoirs surnaturels. (2 h appr.).  
**0:02**  
**[10] INFOPUBLICITE**  
**0:59**  
**[10] CINE-LUNE**  
 (5) "AU BOUT DU ROULEAU", Fr. 1988. Drame policier avec Daniel Olbrychski. - Un homme d'affaires douteux charge un ancien photographe de presse de retrouver l'assassin de son fils. (2 h appr.).

# Annonces Classées

**Le Courrier**  
DE SAINT-HYACINTHE

CLASSÉE SEULEMENT

**771-0677**

Rive-sud: 875-1948 — Fax: 773-3115

HEURE LIMITE L'heure de tombée pour les annonces classées est le vendredi 16 heures. Après cette heure, elles sont automatiquement reportées à la parution suivante.

## INDEX DES RUBRIQUES

### À VENDRE

- 100 AMEUBLEMENT
- 105 ANTIQUITÉS
- 110 ARTICLES MÉNAGERS
- 125 ARTICLES DE SPORTS MOTORISÉS
- 126 TENTES-ROULOTTES - ROULOTTES
- 130 MACHINERIES AGRICOLES
- 135 PIÈCES AGRICOLES
- 140 ANIMAUX
- 145 OUTILLAGE
- 150 DIVERS
- 155 NOURRITURE
- 160 INSTRUMENTS DE MUSIQUE
- 170 VÊTEMENTS
- 175 MATÉRIAUX DE CONSTRUCTION
- 180 BOIS DE CHAUFFAGE
- 185 VENTE DE GARAGE

### PROPRIÉTÉS

- 200 DE CAMPAGNE
- 210 À REVENUS
- 220 UNIFAMILIALES-VILLE
- 230 UNIFAMILIALES-EXTÉRIEUR
- 240 COMMERCES
- 250 CONDOMINIUMS
- 260 MAISONS MOBILES-ROULOTTES
- 270 FERMES-TERRES
- 280 TERRAINS
- 290 CHALET

### VÉHICULES

- 305 AUTOMOBILES
- 310 CAMIONS - CAMIONNETTES
- 320 AUTOMOBILES - GARAGES
- 340 PIÈCES CAMIONS-AUTOS

### À LOUER

- 400 APPARTEMENTS 1 - 1 1/2
- 402 APPARTEMENTS 2 - 2 1/2
- 404 APPARTEMENTS 3 - 3 1/2
- 406 APPARTEMENTS 4 - 4 1/2
- 410 CHAMBRES
- 420 CHAMBRES ET PENSION
- 421 À PARTAGER
- 422 LOGEMENTS 2 - 2 1/2
- 424 LOGEMENTS 3 - 3 1/2
- 426 LOGEMENTS 4 - 4 1/2
- 428 LOGEMENTS 5 ET PLUS
- 430 PROPRIÉTÉS
- 440 MAISONS DE CAMPAGNE
- 450 BUREAUX-LOCAUX
- 460 CHALET
- 470 MAISONS MOBILES - ROULOTTES
- 480 CONDOMINIUMS
- 490 DIVERS

### SERVICES

- 500 OFFRES D'EMPLOIS
- 520 COURS
- 530 PENSION POUR ANIMAUX
- 550 DIVERS
- 560 OCCASIONS D'AFFAIRES
- 570 RECHERCHE DIVERS
- 575 IMPÔT
- 580 SERVICES
- 585 VOYAGES
- 590 AMITIÉ - RENCONTRES

### PRIÈRES

- 600 PRIÈRES
- 650 REMERCIEMENTS

### AVIS PUBLICS

- 700 AVIS LÉGAUX
- 720 ENCANS

## 100 AMEUBLEMENT

**\$\$\$ IMPORTANT.** Achetez ménage de maison récent ou antique, de la cave au grenier, aussi faillite, succession et balance d'inventaire. De tout ou presque Guy 796-1960.

**A BAS PRIX!** Mobilier de cuisine en chêne noir; mobilier de cuisine moderne blanc; mobilier de salon Ki-à-Tout, causeuse, chaise, pouf, bibliothèque. Le tout très très propres. Tél.: 796-5623.

**ARMOIRE** en pin de style ancien 71" de haut, x 40" de larg., peut servir comme commode ou meuble de T.V.; aussi lutton avec une base en bois, chaises suspendues en tissu de Hamac avec cousins. Tél.: 799-1506.

**ATTENTION ENCORE LUI, Raymond Beaupré, 514-799-4306.** J'achète de tout de la cave au grenier, antiquité, ménage récent, faillite, liquidation, succession de tout genre.

**LESSIVEUSE, 175\$;** sècheuse, 75\$; réfrigérateur amande, 250\$; cuisinière, 150\$; mobilier de cuisine, 175\$; bureaux en bois 4 et 6 tiroirs; cuisinière 24" de largeur, 125\$; réfrigérateur à "Coke", 75\$. 793-4229.

**MAGNIFIQUE** mobilier de chambre en bois solide gris pâle et dessus blanc. Grand bureau 9 tiroirs et miroir-bureau monsieur 4 tiroirs, 2 tables de nuit et boîte de lit-queen, le tout \$400.00. Tél.: 774-3108.

**MATELAS.** Matelas neuf, aussi matelas avec légère imperfection moitié prix. Plateforme et lit mural, lit-capitaine et mobilier de chambre. 6175 Boul. Taschereau, Brossard. (514) 926-1431.

**MOBILIER DE CUISINE** presque neuf, table avec 2 rallonges, 6 chaises. Prix demandé 500\$. Le tout en très bon état. Tél.: 773-2431.

**MOBILIER DE CUISINE,** mobilier de chambre à coucher et autres articles divers; restauration de meubles récents et antiques. Serge Vigneault, ébéniste au 773-3411.

## 100 AMEUBLEMENT

**MOBILIER DE CHAMBRE** pour jeune garçon, de style mécano, 6 morceaux. Comprendant: lit, table de chevet, bureau 3 tiroirs, huche, table de travail et chaise. Prix: 750\$. Tél.: 778-3508 après 16 h30.

**MOBILIER DE SALON,** style traditionnel, en tissu ivoire, canapé 78", causeuse 60"; aussi chaise à billes avec tabouret, fini colonial + 2 fauteuils, très propre. 773-7213 après 18 h00.

**MOBILIER** de chambre à coucher, blanc fini laque, lit Queen, bureau 6 tiroirs, 2 tables de chevet, mobilier de qualité supérieure, prix demandé 1,900\$. 773-7308.

**TABLE DE CUISINE,** avec 4 chaises et vaisselier en mélamine amande, prix abordable. Tél.: 774-0505.

## 105 ANTIQUITÉS

**ANTIQUITES** Hélène Archambault, ouvert 5 jours. Fermé mercredi et jeudi. Achetons et vendons variété de meubles antiques. Vaste choix de meubles décapés, prêts à installer. Dépôt et cartes de crédit acceptés. Nous livrons gratuitement. Tél.: 772-5130, 991 Haut Petit Rang Saint-François, Saint-Pie, 3 milles de Sanair.

**ANTIQUITES LA CHAUMIERE** achat, vente d'antiquités de toutes sortes. Restauration professionnelle de meubles antiques. 1769 Rang Charlotte St-Simon, autoroute 20, sortie 147. Ouvert 7 jours de 9h à 16h. 798-2783. 774-3108.

## 110 ARTICLES MÉNAGERS

**LAVEUSE-SECHEUSE,** Lady Kenmore (Inglis), modèle 1982, \$275. Tél.: 799-3683 après 18 hres.

Vous avez besoin de parler...



774-1889

## 110 ARTICLES MÉNAGERS

**LES ELECTROS SYLVAIN INC. Réfrigérateurs à partir de 97\$; cuisinières à partir de 97\$; lessiveuses à partir de 165\$; sècheuses à partir de 97\$; ensemble lessiveuse-sècheuse à partir de 399\$. Tous nos appareils sont garantis. Service à domicile 19\$. Estimée gratuite, temps en sus. 774-1826, 795-3299.**

**SUPERBE LESSIVEUSE HITACHI,** 24 pouces de large, 26 pouces profondeur, toute équipée. Peut être installée fixe ou mobile, idéal pour les endroits un peu plus petit sans sacrifier la qualité du lavage, comme neuve pour 250\$. Aussi mini-sècheuse Kenmore, aussi en excellente condition pour 150\$. Pour l'ensemble 350\$. Informations au 771-1078.

## 120 ARTICLES DE SPORTS MOTORISÉS

**2 ELAN, 1973,** 2 cylindres, très propres, 650\$; 1975, 2 cylindres, pont neuf, 550\$. Les deux fonctionnent très bien; "body" de RV, 1977, belle apparence, bon pont, 550\$. Peut être vendu avec moteur Sno-Pro, 340 liquide, au complet (pipe, carb., leux, "clutch"), environ 95-100 HP, pour 1000\$ de plus. Le tout est discutable. Richard 778-0483 répondeur.

**ACHETERAIS MOTOS** Honda Shadow, Yamaha Virago, Suzuki Intruder ou autres. Tél.: 773-5026 ou 771-4033.

**CHALOUPE RADISON,** 1993, 14 pi., en fibre, moteur "Johnson", 20 forces 87, 2 sièges pivotants, 1 vivier, 1 toile, remorque. Le tout très propre, 3700\$ négociable. 791-2322.

## 120 ARTICLES DE SPORTS MOTORISÉS

**CR 125, 1990,** pneus, freins avant et arrière neufs. "Boyesen Reeds", poignées Renthal, pipe + filtreur à air F.M.F., piston + "rings" changés cet été, 2250\$. François au 799-4611.

**HARLEY-DAVIDSON "Sottail Custom",** 1991, très propre, prix à discuter. Tél.: 774-6704.

**MOTO HONDA GL 500 1981,** Silver Wings, Wind Jamer, radio clarion et 3 sacoches de compagnie, refroidie liquide, "Driving Shaft", pneus avant neufs, 29,000 km., parfaite condition, \$1,800 négociable. Tél.: 793-2937.

**MOTO HONDA Shadow 600 VLX, 1995,** 1000 km.; aussi remorque 8'2" x 4'1", roues de 12". Vendu ensemble ou séparément. Tél.: 791-2349.

**MOTONEIGE FORMULA STX, 1995,** 600 km. seulement, toute équipée. Tél.: 773-3308.

**MOTONEIGE Formula Plus, 1985,** semi longue track, sacoches, poignée chauffante, mitaine, moteur 521, 2 carburateurs, moteur refroidie au liquide, en très bon état, prix 2,300\$. 792-3144.

**SCOOTER HONDA,** spécial Dio-Sr, bas millage. Tél.: 797-3470.

**SUZUKI "Quad Racer", 250,** 1992, acheté neuf en 1994, "pipe" FMF, marche-pieds en aluminium, ensemble de 2 pneus, excellente condition, prix 4800\$. Contactez Martin au 791-2685.

**VOITURETTE DE GOLF, 36** volts avec chargeur, modèle Jeep fabrication en acier, \$800. Tél.: 1-514-546-4162.

## 125 ARTICLES DE SPORTS

**ARBALET** de marque Starfire PSE, 150 lb., avec carquois à la ceinture et 6 flèches, prix demandé: 220\$ négociable. Tél.: 771-6723 après 17 h30.

## 125 ARTICLES DE SPORTS

**BROWNING BAR 7 mm.,** mag., lunette 3x9x40 m., sanglé, valise, kit de nettoyage, vaut 1600\$ laisserais pour 1000\$, peu servie. 787-3285.

**POUR MOTO:** Pantalon cuir, homme, gr. 34, 85\$; 2 manteaux cuir, femme, gr. 8, 85\$ et gr. 12, 125\$; manteau cuir, homme, gr. 36, 150\$; lit antique, style "Victorien", 325\$. Tél.: 799-3105.

**TABLE DE BILLARD, 4 x 8** avec baguettes, tapis neuf, très propre, \$650 négociable. Tél.: 793-4308.

## 126 TENTES-ROULOTTES ROULOTTES

**TENTE ROULOTTE,** Bonair, 8 places, 1976, cuisinette, poêle au gaz 3 ronds, réfrigérateur (12 volts, 120 volts et au gaz), tournaise centrale au gaz et freins hydraulique, \$1,450 négociable. Tél.: 1-514-546-4162.

## 130 MACHINERIES AGRICOLES

**SECHOIR A MAIS** Moridge, no. 8440, 400 minots, à P.T.O. Tél.: (514) 549-2382.

## 130 MACHINERIES AGRICOLES

**TRACTEUR FORD LGT, 165,** tondeuse, souffleuse, pesés, nivelieuse, cabine, 2200\$, remorque 4x8 tandem, 500\$. Tél.: 787-3285.

## 140 ANIMAUX

**AUTRUCHES - EMEUS**

Le plus grand choix et le meilleur prix du Québec. Venez voir nos oiseaux. Achetez directement, producteur-grossiste. 1-514-777-7047.

**CHIOT DALMATIEN** femelle, âgé de 5 mois, enregistré et vacciné. Après 16 h00 au (514) 774-2265 (Ginette).

**CHIOT LHASA-APSO,** âgé de 9 semaines, couleur brun foncé, vacciné et vermifugé. Tél.: 791-2009.

**CHIOTS CROISES,** grosseur moyenne, 15\$ chacun. Après 18 h00 au 773-8094.

**CHIOTS,** Golden Retriever, pur-race, blond, \$125 si intéressé appeler au 774-9470 après 16 hres.

**Résidence CORBEIL**

1 chambre libre

- Excellente nourriture
- Surveillance 24 heures

RÉSERVEZ DÈS MAINTENANT!

16010 Demers (voisin Église La Providence) 773-3087

**ARBEC** ENR.

ÉLAGAGE  
ABATTAGE  
ESSOUCHAGE

MEMBRE DE L'ASSOCIATION INTERNATIONALE D'ARBORICULTURE

Prix défiant toute compétition

Estimation Gratuite

795-6636

Marcel Jodoin, prop. 0230210

**À LOUER**

**ESPACE DE BUREAU**

1650 pi. car. au  
2775 Bourdages Nord  
Au rez-de-chaussée

Idéal pour médecins, dentistes, notaires, avocats, etc..

Stationnement privé

Loyer bien en dessous de la moyenne

Inf.: 774-6417

**Dépinrière Ste-Madeleine** ENR.

1480 Chemin Saint-Jean-Baptiste, SAINTE-MADELEINE

**CÈDRES À HAIES**

- Bien fournis avec motte de terre
- 2' à 3', 3' à 4', 4' à 5', 5' à 6'

Spéciaux d'automne 20% à 50% de rabais

- Arbres fruitiers.
- Arbres d'ombrage.
- Arbres pleureurs.
- Vivaces.
- Conifères.
- Haies de feuillus.

ESCOMPTE SUR QUANTITÉ

ESTIMATION GRATUITE

795-3591

**ATTENTION - ATTENTION**

La ferme Raymond & Gilles Beaugard  
188, rang Argenteuil, Saint-Damase  
a maintenant ouvert les portes de ses

**GRANDS JARDINS**

pour la cueillette de ses légumes frais d'automne. Tomates, betteraves, oignons espagnols, poireaux, piments, etc...

Venez cueillir vous-mêmes, les légumes de votre choix, dans l'ambiance de votre jardin à la ferme, le tout servi avec un sourire. On vous attend à la ferme Raymond et Gilles Beaugard.

188, rang Argenteuil à Saint-Damase  
Tél.: 797-3400

**AVIS AUX ANNONCEURS**

Le Courrier de Saint-Hyacinthe ne se tient pas financièrement responsable des erreurs typographiques pouvant survenir dans les textes publicitaires, mais il s'engage à reproduire la partie du texte où se trouve l'erreur. Le journal se réserve le droit de refuser toute publicité ne convenant pas à sa politique.

Nos annonceurs sont priés de prendre note que toutes les annonces doivent être publiées en conformité avec la Loi sur la protection du consommateur, article 242, qui stipule: "Aucun commerçant ne peut, dans un message publicitaire, omettre son identité et sa qualité de commerçant." Les annonceurs sont priés de vérifier la première parution de leurs annonces. Notre journal se rend responsable d'une seule insertion erronée. Toute correction à apporter ou tout retrait d'une annonce classée doit parvenir au bureau du journal avant 16 heures, le vendredi. Après ce moment, l'annonce sera facturée comme entendu.

**TARIF**

**771-0677**

25 mots + T.P.S. + T.V.Q. **6.95\$**

**7.92\$** TAXES INCLUSES

**Le mot additionnel 25¢ + T.P.S. + T.V.Q.**

LES ANNONCES CLASSÉES SONT PAYABLES À L'AVANCE

Les cartes de crédit sont acceptées par téléphone ou sur place. Il suffit de donner le numéro et la date d'expiration de votre carte.

VISA  
Master Card

**Le Courrier** DE SAINT-HYACINTHE

655, avenue Ste-Anne - Saint-Hyacinthe J2S 5G4  
Tél.: 771-0677 Rive-sud: 875-1948 Fax: 773-3115

**ANNONCES CLASSÉES**

Visa  Master Card  Complant

Date exp. \_\_\_\_\_ Année \_\_\_\_\_ Mois \_\_\_\_\_

Nom: \_\_\_\_\_

Adresse: \_\_\_\_\_

Code postal: \_\_\_\_\_ Tél.: \_\_\_\_\_

TEXTE (en majuscules): \_\_\_\_\_

RUBRIQUE NO:

Pour un service plus rapide, préparez votre texte et passez à nos bureaux

140 ANIMAUX

**EMEUS MASKOUTAINS**

Vente - pension. Emeus, autruches. Animaux certifiés, micro puce + test ADN. Prix compétitifs + soutien technique. Membre Association Eleveurs Ratites Québec. Clément Frédéric 778-1443 ou Jean Chartier 774-7753.

**LABRADOR NOIR**, 199\$, Shih Tzu, 225\$, Mini Colley, 250\$, Chihuahua Petit, 325\$. Tél.: (514) 777-7929.

**LABRADOR** croisé Terre-Neuve à donner sous condition, 1 an et demi, tous les vaccins ont été donnés, opéré, très belle bête, tout noir. Tél.: 799-3150 après 19 h00.

**ROTTWEILER FEMELLE**, 4 mois, vaccinée, vermifugée, 250\$. Tél.: 778-7702.

145 OUTILLAGE

**BANC DE SCIE** en bois, avec moteur électrique de 3 forces, sur 220. Tél.: 799-3567.

**SCIE A METAL** Jepsen, 14", presque neuve, 1 mois d'usage; toupie Craftman avec couteaux; banc de scie 10" Craftman. Tél.: 773-3732.

150 DIVERS

4 **PNEUS D'HIVER** P155/80R13MS, 5 mois d'usage, 100\$ non négociable. Tél.: 774-1987 (répondeur).

**A BAS PRIX!** 2 fours à céramique, moules, peintures et produits fini. Le tout pour 1500\$. Tél.: 792-3836.

**A TOUT PRIX**, 18 différents produits pour traitements choc, contre vermines, souris, rats, mulots, etc. Aussi insecticides pour détruire puces, fourmis, araignées, colportes, etc. Aussi insecticides de tous genres. Faites-le vous même et nous vous indiquerons la façon de procéder. Livraison gratuite. Permis pour pesticides: P-750631. (514) 773-3552.

150 DIVERS

**AMPLIFICATEUR**, Fender, 100 watts, modèle SKX-100R en très bon état, distortion intégrée d'une valeur de \$600, laisserais pour \$400 négociable. Communiquez au 774-1800.

**ANCIEN POELE** à bois 3 couleurs-4 pattes, 4 poeles blancs, 2 box stoves, 1 franklin, plaque chauffante "Westinghouse", poele à 2 ponts. 774-2100 après 18h.

**AQUARIUM 6'**, 130 gallons, toute équipée. Après 18 h00 au 793-4805.

**BARILS DE PLASTIQUE**, acier, carton, différentes grandeurs, toute utilité; réservoir de plastique 220 gallons, chaudières de plastique, toutes grandeurs, toutes utilités, (propres). Tél.: 792-3386.

**BOITE DE FIBRE** de verre pour camion (petit pick-up), très bon état. Tél.: 796-4994.

**CABANON** jardin, bois, revêtement vinyle, 12x16x11, toit 4 versants, bardeaux asphalté, porte vitrée verrouillable acier, ouverture 50". Trois fenêtres, boîtes à fleurs. 774-1357.

**MATELAS D'EAU**, grandeur 78"x80", comme neuf. Si intéressé, téléphonez au 773-8168.

**METIER A TISSER** neuf, Lilus Leclerc, 60 po., incluant tous les accessoires + fils de coton et laine fine. Après 18 h00 au 771-2208.

**MOBILIER DE BUREAU**, neuf, usagé et refait, LMB Supermarché du Mobilier de Bureau, 1380 Des Cascades, St-Hyacinthe, (514) 773-5102, (514) 874-9219 (Montréal).

**MOBILIER DE CHAMBRE** antique; banc d'exercice Weider; Nitendo avec cassette 262 jeux; télévision couleur avec meuble; ciné-caméra fonctionnelle, 1932; 2 pneus Laredo LTR 16 po.; 2 pneus Yokohama 13 po. Tél.: 774-3862 laissez message.

150 DIVERS

**REMORQUE**, double-essieux, 14 x 5 pi., avec coffre à outils; 5 x 10 pi. double-essieux neuf. Tél.: 772-2333

150 DIVERS

**TABLE DE BILLARD**, 4 x 8 pi., prix demandé \$450 négociable. Tél.: 774-0224 demandeur Jean-Francois après 16 h30.



Solution du mot caché: **RÉFORME**

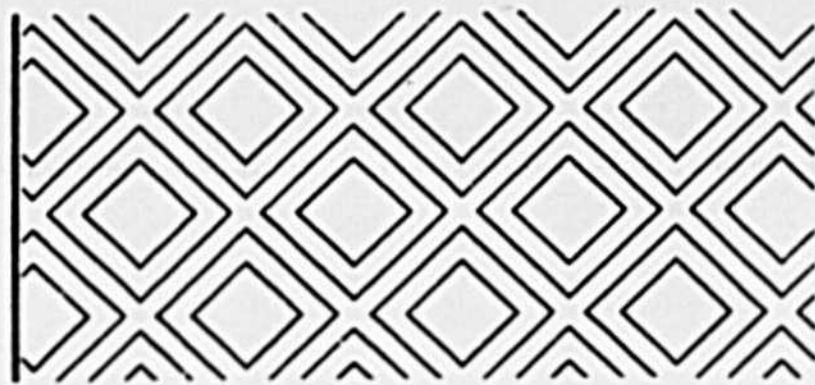

# RE/MAX

Courtier immobilier agréé **IMPACT inc.**

## 771-7707



### OUVERT AUX VISITEURS

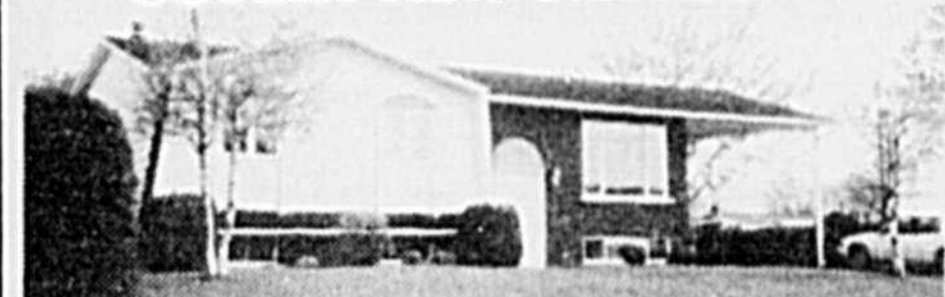

**RE-1652** Dimanche le 24 septembre au 228, Raymond, St-Thomas d'Aquin de 14h00 à 16h00

### STE-ROSALIE



**RE-1752** -semi-détaché, 4 c.c., parquetterie, fini moderne, une visite s'impose. Inf. Michèle Lafrance

### DOUVILLE



**RE-1785** - impeccable, 2 c.c., sous-sol fini, superbe payagement. Inf. Michèle Lafrance

### CONDO



**RE-1751** - Bois-Joli, à proximité de toutes les commodités, intérieur redécoré, foyer, piscine. Inf.: Michèle Lafrance

### Reprise de Finance

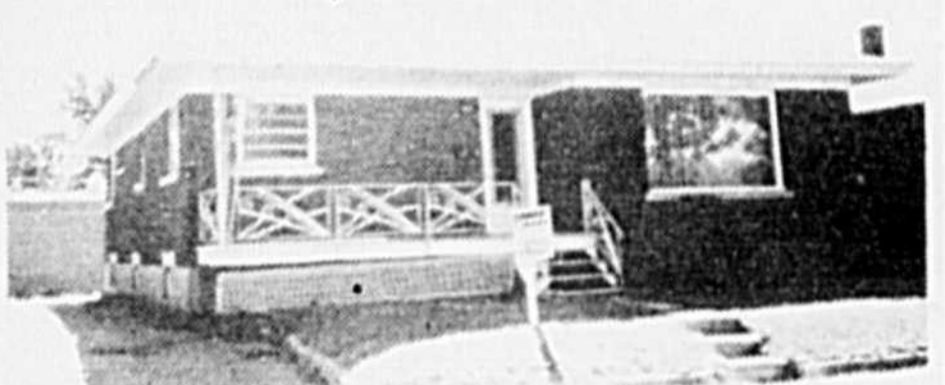

**RE-1811** - Bois-Joli, sous-sol fini. Inf. Michèle Lafrance

### Avec du Potentiel



**RE-1778** - Secteur de jeune famille. Idéal pour garderie, terrain clôturé, travaux permanents payés. Informez-Vous Inf. Stéphane Arès 771-7707

### NOUVEAU SUR LE MARCHÉ



**RE-1809** - 7 logements de très bonne qualité, bon secteur de location, très bon placement. Inf. Stéphane Arès 771-7707

### BOIS-JOLI



**RE-1619** - 3 grands 5 1/2 tous loués, avec stationnements, fenêtres et portes neuves, toiture 1992, planchers de bois franc. Inf. André Daviau

### Nouveau St-Thomas



**RE-1709** -3 c.c., très bien rénovée, secteur tranquille, magnifique cuisine. A voir sans faute. Line Caron 796-4803

### Construction 93



**RE-1730** -très belle maison avec toit cathédrale. Profitez du RAP Informez-Vous. Inf. Stéphane Arès 771-7707

### \$81,500.



**RE-1741** - Faut vendre absolument, perte d'emploi. Construction récente avec thermopompe. Inf. Stéphane Arès 771-7707

### ST-HYACINTHE



**RE-1660** - 4500 rue Gard, PRIX RÉDUIT, coin tranquille, près autoroute (20) Jean-LeSage, possibilité d'échange pour maison dans Ste-Julie. Inf. Yvon Brunelle 771-7707

### Nouveau Transfert



**RE-1807** - secteur tranquille, près du golf, son charme est à l'intérieur. Venez la visiter Inf. Stéphane Arès 771-7707

### St-Thomas d'Aquin



**RE-1783** - (Secteur Douville), maison mobile avec très grand terrain, arbres matures. Pour seulement \$48,000. Inf. André Daviau.

## A VENDRE

PAR LE PROPRIETAIRE

Maison unifamiliale, 5 1/2 pièces, semi sous-sol fini, entièrement rénové, armoires en chêne, thermopompe, Jen-Air, four encastré électronique, aspirateur central, bibliothèque, porte patio, grande remise, abri pour 2 autos, terrain paysager.

Secteur Annexe, face au parc. Prix raisonnable. Pour informations: Tél: 799-5405

0232578

## LOCAL À LOUER JUSQU'À 6 500 PI.CA.

Rue Ste-Anne Coin Papineau  
Inf.: 1-514-584-2830

0231041

## VENEZ VISITER UN DE NOS CONDOS MODÈLES

Dimanche de 13h30 à 16h30 au 3290 Marie River #201



Piscine • Garage • Foyer 1400 p.c.

Aucun frais de condo avant janvier 1996

773-8358



0231291

### ST-DOMINIQUE



**RE-1623** - Splendide propriété, 4 c.c., bois franc, secteur recherché, beaucoup d'inclus. Pour visiter, appelez André Daviau, 771-7707

### PRIX RÉDUIT



**RE-1642** \$159 000 pour une maison de cette qualité, avec thermopompe, 3 c.c., garage et finition de qualité. Inf. Stéphane Arès 771-7707

### Nouveau



**RE-1798** - Ste-Rosalie, splendide propriété à un prix des plus intéressant, sous-sol fini, très belle décoration. Une visite vous charmera. Inf. André Daviau

### ST-HUGUES



**RE-1714** - duplex idéal pour bricoleur, coin paisible, serait parfaite pour résidence de personnes âgées. Inf. Yvon Brunelle 771-7707

### TRIPLEX



**RE-1549** - 2x 5 1/2 et 1x 4 1/2, Secteur résidentiel, très rare. Appelez maintenant. Inf. Bruno Parenteau 771-7707

### NOUVEAU SUR LE MARCHÉ



**RE-1814** - Bois-Joli, vous recherchez un jumelé qui peut vous en offrir plus... Vous avez trouvé. Une visite vous convaincra. Inf. Jean-Bruno Beauregard 771-7707

### Secteur St-Liboire



**RE-1684** - offre de grande possibilité avec ces 10 pièces et son terrain de 36000 p.c., bâtiment 16x25, 2 étages. Manque pas ta chance... Téléphone immédiatement. Inf. Yvon Brunelle 771-7707

### RE-1427

Installation Clé en Main. Salon de coiffure de bonne renommée. Revenu garanti. Pour Inf. Line Caron au 796-4803

### RE-1717

Terre 75.50 acres. Sapsins cultivés, pommiers, 3 lacs artificiels. Un refuge extraordinaire. Inf. Line Caron - Yvon Brunelle

### RE-1706

Terrain à Ste-Rosalie, boul. Laurier, bien situé. Inf. Robert Bourcier 771-7707

### RE-1728

Nouveau sur le Marché. Terrain à Douville, près de l'école. Unique dans ce secteur. Inf. Jean-Bruno Beauregard 771-7707

## COMMERCE

- RE-1719 Commerce Franchise Valentine
- RE-1813 Restaurant bien établi dans le coeur des affaires à St-Hyacinthe
- RE-1692 Brasserie avec salle de réception.
- RE-1746 Charcuterie, fromagerie en pleine expansion.

PRENEZ LE TEMPS DE M'APPELER POUR ME FAIRE PART DU GENRE DE COMMERCE QUI VOUS INTERESSE!

**JEAN-BRUNO BEAUREGARD 771-7707**

### STE-ROSALIE



**RE-1802** - duplex 2x 5 1/2 pièces, électricité & plomberie refaite, abri d'auto, haut loué \$350/mois. Inf. Robert Bourcier 771-7707



**RE-1597** 590 Marquette, Ste-Rosalie. Passez voir son style charmeur et pour voir son intérieur. Téléphonez-moi. Inf. Stéphane Arès 771-7707

**150** **DIVERS**

**POELE A COMBUSTION** lente, "Drolet", vitré, capacité 8,800 à 29,000 Btu, presque neuf avec plaque en or, a chaudière environ 10 cordes de bois, il reste une garantie de 3 ans, prix 425\$. Tél.: 794-2331.

**POELES COMBUSTION** lente neufs, directement du fabricant, double portes de fonte paysager, prix du gros à partir de 295\$, soufflerie optionnelle. A St-Hubert le soir 1-514-445-9280, le jour St-Simon 798-2686.

**160** **INSTRUMENTS DE MUSIQUE**

**CLAVIER SYNTHETISUR** Yamaha, DX-27, 5005; Excellent guitar Folk, neuve, 350\$. Tél.: 771-0854.

**CLAVIER TECHNICS KN400** avec support réglable, 650\$. Tél.: 799-1654.

**GUIWARE ELECTRIQUE**, avec amplificateur, beaucoup d'autres accessoires, comme neufs. Tél.: 797-3470.

**170** **VÊTEMENTS**

**MANTEAU court**, Renard Norvégien, taille 13-14 ans, 5700\$. Tél.: 799-4810.

**ROBE DE MARIÉE**, comme neuve, très propre, taille 7-8, avec grande traîne, souliers et crinoline. Pour informations: 778-0343.

**175** **MATÉRIAUX DE CONSTRUCTION**

**A BAS PRIX**, épinielle 2x2x8: .39, 2x4x8: .99, 10: 1.49, 12: 1.79, 2x6x8: 1.69, 10: 2.19, 12: 2.69, aspenite 7/16: 8.99, 5/8: 11.99, mélamine #1 blanche: 20.59, #2 à partir: 9.95, porte masonite: 9.99, lauan: 11.95. Matériaux impartails... prix parfaits! Matériaux St-Hyacinthe. 514-799-1970.

**180** **BOIS DE CHAUFFAGE**

**BOIS DE CHAUFFAGE** (bois franc) de qualité à vendre. Prêt à être livré. S'adressez à Stéphane Meunier après 18 h30 au (514) 379-9399.

**180** **BOIS DE CHAUFFAGE**

**BOIS DE CHAUFFAGE** 12" et 16", 100% bois franc sec, bois d'allumage, rondins. (514) 787-3300.

**BOIS DE CHAUFFAGE** 16" long à 55\$ la cordée livrée. Croûte de bois mou d'allumage, 16" long, 40\$ la cordée livrée. Pierre Laplante Enr., 153 Chemin Béthanie, Ste-Christine, (819) 858-2282 (jour), Paget: 1-514-553-3346.

**BOIS DE CHAUFFAGE** Bois franc mélangé en 12" ou en 16". Livré ou non. Tél.: (514) 778-2013.

**BOIS FRANC** 12", 50\$ la corde, livré. Tél.: 774-9066.

**CORDES DE BOIS** 16" à vendre. Quantité limitée. Tél.: 774-2302 demandez Paul après 18 h00.

**185** **VENTE DE GARAGE**

**SUPER VENTE** de garage, 12 familles réunies, les 23 et 24 septembre. Lingés d'enfant, lingés de maternité, dentelles, peintures, jouets, outils, livres, articles divers, de tout pour tous les goûts. Situé au 690 boulevard. Laurier, secteur Douville.

**VENTE D'OBJETS** usagés, les 23 et 24 septembre 95, au 2430 Raymond à St-Hyacinthe. Pour info: 773-0497.

**VENTE DE GARAGE** au 2275 rue Laperle, samedi le 23 septembre et dimanche le 24 septembre.

**VENTE DE GARAGE** les 21, 22, 23 et 24 septembre, au 2132 Rang 48 à St-Jude. 514-792-3169. Antiquités, plusieurs articles neufs et usagés, sleigh, attelages et voitures à chevaux, broche carreaux comme neuve, crible à patates, etc...

**VENTE DE GARAGE** les 22, 23 et 24 septembre, au 772 Rang St-Rock à St-Barnabé Sud. Beau temps, mauvais temps. Bibelots, bijoux, jouets, disques, scooter Yamaha 1991, souffleuse à neige, berçante à billes avec banc, bicyclettes d'enfant à 2 et 3 roues, lingés et couvertures.

**VENTE DE GARAGE** les 29 et 30 septembre, au 2200 Impasse Fleury, Bois-Joli. Vêtements, bijoux, livres, bibelots, jouets, lampes, bicyclettes, un peu de tout.

**185** **VENTE DE GARAGE**

**VENTE DE GARAGE** à l'intérieur, samedi et dimanche, les 23 et 24 septembre, de 9 h00 à 18 h00. Beaucoup d'articles neufs, usagés et antiques. Aussi 14 sections d'étagère de magasin en mélamine amande, presque neuves. Au 680 Anger à Ste-Madeleine, route 20 ou 116 (suivre nos annonces vertes).

**VENTE DE GARAGE**, 23-24 septembre, 8h à 17h, 2435 Beauport, St-Hyacinthe. Meubles, réfrigérateur, lave-vaisselle, couverture, antiquités, outils, rideaux, jouets, courtoise, bicyclettes, vaisselles, verres.

**VENTE DE GARAGE**, les samedi et dimanche, 23 et 24 septembre, au 1995 Salvail Nord à St-Jude. Bijoux, vaisselle, etc; aussi camion Toyota, 1981, 6 passagers, bas millage; Toyota Tercel, 1984, manuel, 4x4, bas millage.

**200** **PROPRIÉTÉS DE CAMPAGNE À VENDRE**

**3IEME RANG STE-HELENE**, terrain 160 x 148, 2 c.c., puits artésien, garage, remise, \$33,000. Tél.: 791-2238 après 17 hrs.

**BUNGALOW** + garage, à 10 min. de St-Hyacinthe, plancher et armoires de chêne, 4 c.c., 2 s.b., s-sol fini, 50,000 pi.ca. de terrain, beaucoup d'extras, pas d'agent. Tél.: 792-3385.

**MAISON DE CAMPAGNE**, à vendre ou à louer, terrain 15,467 p.c., armoires chêne, four encastré et plaque chauffante, 6 c.c., 2 salles de bain, sous-sol fini, remise, à Ste-Rosalie, près route 116 et à 5 min. de route 20, prix 75,000\$. 799-1412.

**GRANDE MAISON** à vendre à Ste-Rosalie, 3 c.c., tout briqué, avec garage, revenu 450\$/mois au sous-sol, prix demandé 84,000\$. Tél.: 799-5317 Raymond.

**PAR LE PROPRIETAIRE**, triplex situé au 910 Calixa-Lavallée, voisin du grand stationnement de la ville, idéal pour futur commerce ou maison à revenus. Bâtisse impeccable. Inf. 774-9062 ou 1-514-742-0122.

**PAR LE PROPRIETAIRE**: 4 loges de 4 1/2 pièces, situé au 2415 rue Morin à St-Hyacinthe. Bois franc, garage, 119,500\$. Tél.: 799-1032.

**PAR LE PROPRIETAIRE**, triplex situé au 910 Calixa-Lavallée, voisin du grand stationnement de la ville, idéal pour futur commerce ou maison à revenus. Bâtisse impeccable. Inf. 774-9062 ou 1-514-742-0122.

**PAR LE PROPRIETAIRE**: 4 loges de 4 1/2 pièces, situé au 2415 rue Morin à St-Hyacinthe. Bois franc, garage, 119,500\$. Tél.: 799-1032.

**PAR LE PROPRIETAIRE**, triplex situé au 910 Calixa-Lavallée, voisin du grand stationnement de la ville, idéal pour futur commerce ou maison à revenus. Bâtisse impeccable. Inf. 774-9062 ou 1-514-742-0122.

**PAR LE PROPRIETAIRE**: 4 loges de 4 1/2 pièces, situé au 2415 rue Morin à St-Hyacinthe. Bois franc, garage, 119,500\$. Tél.: 799-1032.

**PAR LE PROPRIETAIRE**, triplex situé au 910 Calixa-Lavallée, voisin du grand stationnement de la ville, idéal pour futur commerce ou maison à revenus. Bâtisse impeccable. Inf. 774-9062 ou 1-514-742-0122.

**PAR LE PROPRIETAIRE**: 4 loges de 4 1/2 pièces, situé au 2415 rue Morin à St-Hyacinthe. Bois franc, garage, 119,500\$. Tél.: 799-1032.

**PAR LE PROPRIETAIRE**, triplex situé au 910 Calixa-Lavallée, voisin du grand stationnement de la ville, idéal pour futur commerce ou maison à revenus. Bâtisse impeccable. Inf. 774-9062 ou 1-514-742-0122.

**PAR LE PROPRIETAIRE**: 4 loges de 4 1/2 pièces, situé au 2415 rue Morin à St-Hyacinthe. Bois franc, garage, 119,500\$. Tél.: 799-1032.

**PAR LE PROPRIETAIRE**, triplex situé au 910 Calixa-Lavallée, voisin du grand stationnement de la ville, idéal pour futur commerce ou maison à revenus. Bâtisse impeccable. Inf. 774-9062 ou 1-514-742-0122.

**PAR LE PROPRIETAIRE**: 4 loges de 4 1/2 pièces, situé au 2415 rue Morin à St-Hyacinthe. Bois franc, garage, 119,500\$. Tél.: 799-1032.

**PAR LE PROPRIETAIRE**, triplex situé au 910 Calixa-Lavallée, voisin du grand stationnement de la ville, idéal pour futur commerce ou maison à revenus. Bâtisse impeccable. Inf. 774-9062 ou 1-514-742-0122.

**PAR LE PROPRIETAIRE**: 4 loges de 4 1/2 pièces, situé au 2415 rue Morin à St-Hyacinthe. Bois franc, garage, 119,500\$. Tél.: 799-1032.

**PAR LE PROPRIETAIRE**, triplex situé au 910 Calixa-Lavallée, voisin du grand stationnement de la ville, idéal pour futur commerce ou maison à revenus. Bâtisse impeccable. Inf. 774-9062 ou 1-514-742-0122.

**PAR LE PROPRIETAIRE**: 4 loges de 4 1/2 pièces, situé au 2415 rue Morin à St-Hyacinthe. Bois franc, garage, 119,500\$. Tél.: 799-1032.

**PAR LE PROPRIETAIRE**, triplex situé au 910 Calixa-Lavallée, voisin du grand stationnement de la ville, idéal pour futur commerce ou maison à revenus. Bâtisse impeccable. Inf. 774-9062 ou 1-514-742-0122.

**PAR LE PROPRIETAIRE**: 4 loges de 4 1/2 pièces, situé au 2415 rue Morin à St-Hyacinthe. Bois franc, garage, 119,500\$. Tél.: 799-1032.

**PAR LE PROPRIETAIRE**, triplex situé au 910 Calixa-Lavallée, voisin du grand stationnement de la ville, idéal pour futur commerce ou maison à revenus. Bâtisse impeccable. Inf. 774-9062 ou 1-514-742-0122.

**PAR LE PROPRIETAIRE**: 4 loges de 4 1/2 pièces, situé au 2415 rue Morin à St-Hyacinthe. Bois franc, garage, 119,500\$. Tél.: 799-1032.

**PAR LE PROPRIETAIRE**, triplex situé au 910 Calixa-Lavallée, voisin du grand stationnement de la ville, idéal pour futur commerce ou maison à revenus. Bâtisse impeccable. Inf. 774-9062 ou 1-514-742-0122.

**PAR LE PROPRIETAIRE**: 4 loges de 4 1/2 pièces, situé au 2415 rue Morin à St-Hyacinthe. Bois franc, garage, 119,500\$. Tél.: 799-1032.

**PAR LE PROPRIETAIRE**, triplex situé au 910 Calixa-Lavallée, voisin du grand stationnement de la ville, idéal pour futur commerce ou maison à revenus. Bâtisse impeccable. Inf. 774-9062 ou 1-514-742-0122.

**PAR LE PROPRIETAIRE**: 4 loges de 4 1/2 pièces, situé au 2415 rue Morin à St-Hyacinthe. Bois franc, garage, 119,500\$. Tél.: 799-1032.

**PAR LE PROPRIETAIRE**, triplex situé au 910 Calixa-Lavallée, voisin du grand stationnement de la ville, idéal pour futur commerce ou maison à revenus. Bâtisse impeccable. Inf. 774-9062 ou 1-514-742-0122.

**PAR LE PROPRIETAIRE**: 4 loges de 4 1/2 pièces, situé au 2415 rue Morin à St-Hyacinthe. Bois franc, garage, 119,500\$. Tél.: 799-1032.

**PAR LE PROPRIETAIRE**, triplex situé au 910 Calixa-Lavallée, voisin du grand stationnement de la ville, idéal pour futur commerce ou maison à revenus. Bâtisse impeccable. Inf. 774-9062 ou 1-514-742-0122.

**200** **PROPRIÉTÉS DE CAMPAGNE À VENDRE**

**OU A LOUER**, bâtiments idéals pour élevage de vaches à lait ou de boucherie, aussi veaux de grain. Tél.: (819) 392-2693.

**ST-DOMINIQUE**: Maison 4 1/2 pièces, rénovation, terrain 65'x175', remise, piscine hors-terre, patio, prix 68,000\$. Tél.: 771-8587.

**ST-HUGUES**: Maison sur grand terrain, vue panoramique, près de la rivière. Aubaine. 794-2816.

**210** **PROPRIÉTÉS À REVENUS À VENDRE**

**3 LOGIS**, en briques, 1 x 7 1/2 libre pour le propriétaire; 2 x 4 1/2 + 3 chambres meublées au sous-sol; 2 garages, situé près de l'I.T.A.A. Si intéressé 774-8141.

**A VENDRE PAR LE PROPRIETAIRE**: Maison de 4 logements 5 1/2 pièces, très bien situé. Pour information: 773-3733 ou 793-4272, agent s'abstenir.

**GRANDE MAISON** à vendre à Ste-Rosalie, 3 c.c., tout briqué, avec garage, revenu 450\$/mois au sous-sol, prix demandé 84,000\$. Tél.: 799-5317 Raymond.

**PAR LE PROPRIETAIRE**, triplex situé au 910 Calixa-Lavallée, voisin du grand stationnement de la ville, idéal pour futur commerce ou maison à revenus. Bâtisse impeccable. Inf. 774-9062 ou 1-514-742-0122.

**PAR LE PROPRIETAIRE**: 4 loges de 4 1/2 pièces, situé au 2415 rue Morin à St-Hyacinthe. Bois franc, garage, 119,500\$. Tél.: 799-1032.

**PAR LE PROPRIETAIRE**, triplex situé au 910 Calixa-Lavallée, voisin du grand stationnement de la ville, idéal pour futur commerce ou maison à revenus. Bâtisse impeccable. Inf. 774-9062 ou 1-514-742-0122.

**PAR LE PROPRIETAIRE**: 4 loges de 4 1/2 pièces, situé au 2415 rue Morin à St-Hyacinthe. Bois franc, garage, 119,500\$. Tél.: 799-1032.

**PAR LE PROPRIETAIRE**, triplex situé au 910 Calixa-Lavallée, voisin du grand stationnement de la ville, idéal pour futur commerce ou maison à revenus. Bâtisse impeccable. Inf. 774-9062 ou 1-514-742-0122.

**PAR LE PROPRIETAIRE**: 4 loges de 4 1/2 pièces, situé au 2415 rue Morin à St-Hyacinthe. Bois franc, garage, 119,500\$. Tél.: 799-1032.

**PAR LE PROPRIETAIRE**, triplex situé au 910 Calixa-Lavallée, voisin du grand stationnement de la ville, idéal pour futur commerce ou maison à revenus. Bâtisse impeccable. Inf. 774-9062 ou 1-514-742-0122.

**PAR LE PROPRIETAIRE**: 4 loges de 4 1/2 pièces, situé au 2415 rue Morin à St-Hyacinthe. Bois franc, garage, 119,500\$. Tél.: 799-1032.

**PAR LE PROPRIETAIRE**, triplex situé au 910 Calixa-Lavallée, voisin du grand stationnement de la ville, idéal pour futur commerce ou maison à revenus. Bâtisse impeccable. Inf. 774-9062 ou 1-514-742-0122.

**PAR LE PROPRIETAIRE**: 4 loges de 4 1/2 pièces, situé au 2415 rue Morin à St-Hyacinthe. Bois franc, garage, 119,500\$. Tél.: 799-1032.

**PAR LE PROPRIETAIRE**, triplex situé au 910 Calixa-Lavallée, voisin du grand stationnement de la ville, idéal pour futur commerce ou maison à revenus. Bâtisse impeccable. Inf. 774-9062 ou 1-514-742-0122.

**PAR LE PROPRIETAIRE**: 4 loges de 4 1/2 pièces, situé au 2415 rue Morin à St-Hyacinthe. Bois franc, garage, 119,500\$. Tél.: 799-1032.

**PAR LE PROPRIETAIRE**, triplex situé au 910 Calixa-Lavallée, voisin du grand stationnement de la ville, idéal pour futur commerce ou maison à revenus. Bâtisse impeccable. Inf. 774-9062 ou 1-514-742-0122.

**PAR LE PROPRIETAIRE**: 4 loges de 4 1/2 pièces, situé au 2415 rue Morin à St-Hyacinthe. Bois franc, garage, 119,500\$. Tél.: 799-1032.

**PAR LE PROPRIETAIRE**, triplex situé au 910 Calixa-Lavallée, voisin du grand stationnement de la ville, idéal pour futur commerce ou maison à revenus. Bâtisse impeccable. Inf. 774-9062 ou 1-514-742-0122.

**PAR LE PROPRIETAIRE**: 4 loges de 4 1/2 pièces, situé au 2415 rue Morin à St-Hyacinthe. Bois franc, garage, 119,500\$. Tél.: 799-1032.

**PAR LE PROPRIETAIRE**, triplex situé au 910 Calixa-Lavallée, voisin du grand stationnement de la ville, idéal pour futur commerce ou maison à revenus. Bâtisse impeccable. Inf. 774-9062 ou 1-514-742-0122.

**PAR LE PROPRIETAIRE**: 4 loges de 4 1/2 pièces, situé au 2415 rue Morin à St-Hyacinthe. Bois franc, garage, 119,500\$. Tél.: 799-1032.

**PAR LE PROPRIETAIRE**, triplex situé au 910 Calixa-Lavallée, voisin du grand stationnement de la ville, idéal pour futur commerce ou maison à revenus. Bâtisse impeccable. Inf. 774-9062 ou 1-514-742-0122.

**PAR LE PROPRIETAIRE**: 4 loges de 4 1/2 pièces, situé au 2415 rue Morin à St-Hyacinthe. Bois franc, garage, 119,500\$. Tél.: 799-1032.

**PAR LE PROPRIETAIRE**, triplex situé au 910 Calixa-Lavallée, voisin du grand stationnement de la ville, idéal pour futur commerce ou maison à revenus. Bâtisse impeccable. Inf. 774-9062 ou 1-514-742-0122.

**PAR LE PROPRIETAIRE**: 4 loges de 4 1/2 pièces, situé au 2415 rue Morin à St-Hyacinthe. Bois franc, garage, 119,500\$. Tél.: 799-1032.

**PAR LE PROPRIETAIRE**, triplex situé au 910 Calixa-Lavallée, voisin du grand stationnement de la ville, idéal pour futur commerce ou maison à revenus. Bâtisse impeccable. Inf. 774-9062 ou 1-514-742-0122.

**PAR LE PROPRIETAIRE**: 4 loges de 4 1/2 pièces, situé au 2415 rue Morin à St-Hyacinthe. Bois franc, garage, 119,500\$. Tél.: 799-1032.

**PAR LE PROPRIETAIRE**, triplex situé au 910 Calixa-Lavallée, voisin du grand stationnement de la ville, idéal pour futur commerce ou maison à revenus. Bâtisse impeccable. Inf. 774-9062 ou 1-514-742-0122.

**PAR LE PROPRIETAIRE**: 4 loges de 4 1/2 pièces, situé au 2415 rue Morin à St-Hyacinthe. Bois franc, garage, 119,500\$. Tél.: 799-1032.

**PAR LE PROPRIETAIRE**, triplex situé au 910 Calixa-Lavallée, voisin du grand stationnement de la ville, idéal pour futur commerce ou maison à revenus. Bâtisse impeccable. Inf. 774-9062 ou 1-514-742-0122.

**PAR LE PROPRIETAIRE**: 4 loges de 4 1/2 pièces, situé au 2415 rue Morin à St-Hyacinthe. Bois franc, garage, 119,500\$. Tél.: 799-1032.

**PAR LE PROPRIETAIRE**, triplex situé au 910 Calixa-Lavallée, voisin du grand stationnement de la ville, idéal pour futur commerce ou maison à revenus. Bâtisse impeccable. Inf. 774-9062 ou 1-514-742-0122.

**220** **PROPRIÉTÉS UNIFAMILIALES VILLE À VENDRE**

**BELLE GRANDE** propriété dans le secteur Douville, endroit tranquille, thermopompe, piscine creusée, grand terrain, arbres et verdure. Si intéressé, sur rendez-vous seulement au 774-4882.

**MAISON** 24x40, terrain 78x100, bien paysager, 9 pièces, 3 c.c., 2 salles de bain, sous-sol fini, foyer, parquetterie, piscine, grand patio, remise, beaucoup d'inclus, 8,....S. 380 Duchesnay, St-Hyacinthe. 774-3417 ou 379-2168.

**MAISON** situé dans un secteur très tranquille, avec champs en arrière, 3 c.c., bois franc, 2 s. de bain, sous-sol fini, piscine hors-terre. Tél.: 774-8051

**SECTEUR ANNEXE**: Maison 30'x40', brique, garage fermé + abri d'auto, patio et piscine hors-terre, 3 c.c., plancher bois franc, air climatisé. Au 12229 Claire-Vallée. Tél.: 799-5283.

**STE-ROSALIE**: Bungalow 1987, 2 c.c., planchers bois franc, grandes pièces, Jén-Air, four encastré, lave-vaisselle, piscine creusée, abri d'auto, remise, sous-sol semi-fini. Sur rendez-vous au 799-5146.

**SUPER AUBAIN!** A vendre ou à louer. Maison sur 3 étages, située au 2405 St-Paul à St-Hyacinthe, idéale pour chambres, garderie ou autres, avec ou sans comptant. Tél.: 1-514-287-9242.

**STE-ROSALIE**: Bungalow 1987, 2 c.c., planchers bois franc, grandes pièces, Jén-Air, four encastré, lave-vaisselle, piscine creusée, abri d'auto, remise, sous-sol semi-fini. Sur rendez-vous au 799-5146.

**SUPER AUBAIN!** A vendre ou à louer. Maison sur 3 étages, située au 2405 St-Paul à St-Hyacinthe, idéale pour chambres, garderie ou autres, avec ou sans comptant. Tél.: 1-514-287-9242.

**STE-ROSALIE**: Bungalow 1987, 2 c.c., planchers bois franc, grandes pièces, Jén-Air, four encastré, lave-vaisselle, piscine creusée, abri d'auto, remise, sous-sol semi-fini. Sur rendez-vous au 799-5146.

**SUPER AUBAIN!** A vendre ou à louer. Maison sur 3 étages, située au 2405 St-Paul à St-Hyacinthe, idéale pour chambres, garderie ou autres, avec ou sans comptant. Tél.: 1-514-287-9242.

**STE-ROSALIE**: Bungalow 1987, 2 c.c., planchers bois franc, grandes pièces, Jén-Air, four encastré, lave-vaisselle, piscine creusée, abri d'auto, remise, sous-sol semi-fini. Sur rendez-vous au 799-5146.

**SUPER AUBAIN!** A vendre ou à louer. Maison sur 3 étages, située au 2405 St-Paul à St-Hyacinthe, idéale pour chambres, garderie ou autres, avec ou sans comptant. Tél.: 1-514-287-9242.

**STE-ROSALIE**: Bungalow 1987, 2 c.c., planchers bois franc, grandes pièces, Jén-Air, four encastré, lave-vaisselle, piscine creusée, abri d'auto, remise, sous-sol semi-fini. Sur rendez-vous au 799-5146.

**SUPER AUBAIN!** A vendre ou à louer. Maison sur 3 étages, située au 2405 St-Paul à St-Hyacinthe, idéale pour chambres, garderie ou autres, avec ou sans comptant. Tél.: 1-514-287-9242.

**STE-ROSALIE**: Bungalow 1987, 2 c.c., planchers bois franc, grandes pièces, Jén-Air, four encastré, lave-vaisselle, piscine creusée, abri d'auto, remise, sous-sol semi-fini. Sur rendez-vous au 799-5146.

**SUPER AUBAIN!** A vendre ou à louer. Maison sur 3 étages, située au 2405 St-Paul à St-Hyacinthe, idéale pour chambres, garderie ou autres, avec ou sans comptant. Tél.: 1-514-287-9242.

**STE-ROSALIE**: Bungalow 1987, 2 c.c., planchers bois franc, grandes pièces, Jén-Air, four encastré, lave-vaisselle, piscine creusée, abri d'auto, remise, sous-sol semi-fini. Sur rendez-vous au 799-5146.

**SUPER AUBAIN!** A vendre ou à louer. Maison sur 3 étages, située au 2405 St-Paul à St-Hyacinthe, idéale pour chambres, garderie ou autres, avec ou sans comptant. Tél.: 1-514-287-9242.

**STE-ROSALIE**: Bungalow 1987, 2 c.c., planchers bois franc, grandes pièces, Jén-Air, four encastré, lave-vaisselle, piscine creusée, abri d'auto, remise, sous-sol semi-fini. Sur rendez-vous au 799-5146.

**SUPER AUBAIN!** A vendre ou à louer. Maison sur 3 étages, située au 2405 St-Paul à St-Hyacinthe, idéale pour chambres, garderie ou autres, avec ou sans comptant. Tél.: 1-514-287-9242.

</

### 305 AUTOMOBILES

**ACHAT D'AUTOS** et camions pour ferraille ou route, meilleurs prix, remorquage gratuit. 447-1165 ou cellulaire 1-514-941-7282.

**ASUNA** 1993, (Pontiac Le Mans), 8,000 km., automatique, 1.6 litre, 4 cylindres, traction avant, 2 portes "hatch back"; Camaro 1985, 166,000 km., 2.8 litres, 6 cylindres, automatique, peinture neuve. Tél.: (jour) 799-4877 ou (soir) 773-9515.

**BUICK LE SABRE**, 1989, blanc, très propre, tout équipé, pneus et amortisseurs neufs, freins "cargo coil" neufs. 799-3976 le soir.

**CADILLAC SEDAN DE VILLE**, 1993, 52,000 km., Inf. Salon Ubald Lalime 774-6417.

**CIVIC** 1988, berline, bourgogne, pièces neuves: "clutch", radiateur, "timing belts", 4 pneus, freins arrières, batterie. Prix: 4,300\$ négociable. Tél.: 778-4373.

**CONCORDE** 1981 bonne mécanique, bons pneus, excellente condition. Prix demandé 550\$ négociable. Appelez 771-6795.

**CREDIT REFUSE**, location avec privilège d'achat. 1-446-2800.

**CREDIT REFUSE**, Location avec privilège d'achats. Tél.: (514) 446-2800.

**DODGE ARIES K** 1989, 4 portes, automatique, 62,000 km., mécanique A-1. Tél.: 773-3888 (soir).

**FORD ESCORT**, 1989, blanche, manuelle, 153,000 km., 2,000\$. Après 16 heures au 771-0225.

**HONDA CIVIC** 91, 4 portes, très propre, 8 pneus (été-hiver neufs), 120,000 km., \$7,500. Tél.: 773-8023.

**MULTI 4X4**, 1986, 146,000 km., un seul propriétaire, mécanique A-1. Tél.: (jour) 774-5326 ou (soir) 773-2717 demandez Laval.

**NEON** 95, rouge, 2 portes, 3,000 km., air climatisé, automatique, garantie transférables, \$13,500. Tél.: 1-819-336-6310.

**OLDSMOBILE 88 ROYAL** LS, 1994, 6,647 km. Pour informations le jour 774-4252 ou le soir 771-2656.

**OLDSMOBILE CUTLASS SUPREME**, SL 92, vert aqua, intérieur kid, V6 3.1, air climatisé, régulateur de vitesse, tout équipé, 100,000 km. Tél.: 1-819-336-6310.

**OLDSMOBILE**, 1980, très bonne condition, automatique, air climatisé, prix demandé 900\$ négociable. Tél.: 793-2257.

**PONTIAC GRAND-AM**, 1989, toit ouvrant, air climatisé, très propre. Si intéressé: 774-4882.

**SUZUKI SIDEKICK**, 1991, blanc, toit souple, très propre, 73,000 km., condition A-1, nouveau prix 8,000\$ négociable. Communiquez au 799-5000 après 16 heures.

**TOYOTA COROLLA**, 1991, gris, manuelle, 5 vitesses, 85,000 km., 4 pneus neufs, 7,900\$. Tél.: 799-1654.

**TOYOTA TERCEL** 92, manuelle, 4 portes, bleue métallique, 85,000 km. Tél.: 799-3683 après 18 hres.

**TRANS-AM** 1979, spécial édition, très propre, "T-top", automatique, moteur 455, prix 2,900\$ discutables. Tél.: 771-2482.

**TRANS-AM** 1984, noir et or, "T-top", 118,000 km, inspectée, 5 litres H.O., frein à disque aux 4 roues, air climatisé, crouse control, vitres électriques, tout équipée, jamais sortie l'hiver. 792-3144 (soir).

### 310 CAMIONS CAMIONNETTES

**PICK UP FORD** F-250, 1985, 4x4, diesel, mécanique et carrosserie en bonne condition, 5000\$. Tél.: 773-8979.

**VAN G.M.** 1984, intérieur fini, moteur 305, couleur bleu, \$1500.; aussi pelle "loader" avant pour tracteur Massey Ferguson 35, \$250. Tél.: 773-4422.

### 320 AUTOMOBILES GARAGES

**ANNEXE AUTO SERVICE**, Pontiac Bonneville SE, 1994; Geo Metro, 1992; Plymouth Voyager LX 1992; Mazda Protégé LX, 1993; Chevrolet Corsica LT, 1993; Lumina Euro, 1993. 773-1244.

### 320 AUTOMOBILES GARAGES

**AUTOS LUSSIER PHANEUF INC** 23 Principale, St-Damas, 797-3956. Mazda 626 LX Cronos, 1994, 4 portes, automatique, toute équipée, 23,000 km.; Dodge Van Colt, AWD, 1994, 5 passagers, automatique, "overdrive", toute équipée, 9,700 km.; Nissan Altima GXE, 1994, 4 portes, automatique, tout équipé; Plymouth Voyager Se, 1994, 42,000 km., V-6, 3 litres, 7 passagers, tout équipé; Chevrolet Cavalier RS, 1993, 4 portes, V-6, 3.1, avec air climatisé, 31,000 km.; Jeep Cherokee Sport, 1991, 2 portes, automatique; Chevrolet Sprint 1990, 3 portes; Dodge Colt 200, 1990, 3 portes, 5 vitesses; Chevrolet Cavalier, 4 portes, 1990, avec air climatisé; Ford Tempo GL, 1990, 4 portes, automatique, tout équipé, très propre; Dodge Colt 200 GT, 1990, 3 portes, automatique; Eagle Vista, 1989, 3 portes, très propre; Plymouth Sundance, 1989, 5 portes, automatique, blanc; Hyundai Excel, 4 portes, berline, 1989, 5 vitesses, 77,000 km, blanche; Buick Century limited familial, 1989, V-6, 3.3, entièrement équipé; Dodge Ram 150, 1988, V-8, 318, automatique, overdrive, 5 passagers, 101,000 km., très propre; Volkswagen Golf, 1987, 5 portes, 5 vitesses, très propre; Dodge Aries K, 1987, 4 portes, automatique; Volkswagen Jetta Carat, 1986, 4 portes, 5 vitesses, entièrement équipée; Mercury Topaz GL, 1985, 4 portes, automatique, 116,000 km., 895\$; Oldsmobile Brougham, 1985, 2 portes, automatique, couleur blanc; Chevrolet S-10, king cab, 1983, avec boîte Fibrobec, 131,000 km., 2995\$; GMC S-15, 19 boîte Fibrobec, 1995\$, 1994 et moins en stock. 797-3956.

**REJEAN DESLANDES** automobiles Inc, 17745 Saint-Louis, St-Hyacinthe, 774-1011. Chevrolet Lumina 1995, entièrement équipé, balance de garantie septembre 2000 ou 160,000 km.; Dodge Caravan 1994, V-6, air climatisé, 7 passagers, balance de garantie Chrysler novembre 2000 ou 115,000 km.; Pontiac Grand-Am 1994, V-6, 4 portes, entièrement équipé, balance de garantie GM; Toyota Tercel 4 portes, balance de garantie mai 99 ou 100,000 km.; Pontiac Sunbird LE, 1994, V-6, automatique, 4 portes, balance de garantie GM; Dodge Spirit, 1993, V-6, automatique, air climatisé, balance de garantie janvier 2000 ou 115,000 km.; Pontiac Grand-Am, 1993, V-6, entièrement équipé, balance de garantie GM; Géo Métro, 1993, 2 portes, balance de garantie GM; Plymouth Acclaim, 1993, air climatisé, balance de garantie Chrysler; Chrysler Le Baron LX, 1992, V-6, entièrement équipé, très propre; SWuzuki Swift, 1992, 4 cylindres, automatique, 61,000 km.; Geo Metro, 1992, automatique 2 portes, balance de garantie GM; Plymouth Acclaim, 1992, v-6, air climatisé, balance de garantie Chrysler; Suzuki Swift GS 1992, manuelle, 57,000 km., très propre; GMC Pick-Up, 1992, modèle 1500, v-8 5 litres, balance de garantie Gm; Géo Métro, 1992, 4 cylindres, 4 portes, balance de garantie GM; Chevrolet Pick-Up, 1991, V-8 5 litres, air climatisé, bas millage; Pontiac Sunbird, 1991, automatique, 4 portes, balance de garantie GM mai 96 ou 80,000 km; Ford Aérostar XL, 1991, V-6, air climatisé, 7 passagers, balance de garantie; Pontiac Sunbird, 1990, 4 portes, bas millage; Dodge Colt 200E, 1990, manuelle, 2 portes, bas millage; Chevrolet Sprint, 1989, automatique, bas millage; Volkswagen Jetta, 1987, automatique, 4 portes, bas millage; Renault Alliance, 1984, manuelle; Pontiac Fiero, 1984, très propre, bas millage. Nos véhicules ont été inspectés et ont une garantie financement sur place.

**1 1/2 PIÈCES MEUBLE**, chauffé, éclairé, toilette, lavabo, plus t.v. couleur, buanderie sur place, conciergerie. A partir de 195\$. Tél.: 778-2777 ou 771-4252 ou 771-0470.

**1- 1/2 ET 2- 1/2** meublé, chauffé, éclairé, pour personnes tranquilles, tout a été rénové. Faut voir. Prix raisonnable, conciergerie sur place. Tél.: 774-1398.

**1X1 1/2, 1X2 1/2** centre-ville, meublés, chauffés, éclairés. Si intéressé, vous présenter au 1871 Des Cascades Ouest ou téléphonez au 778-5541.

**APP. 1 1/2, 2 1/2** pièces, meublés ou semi meublés, chauffés, éclairés, salle de bain privée, buanderie, stationnement pour auto, situés près de l'hôpital. S'adresser au 2805 Bourdages Nord. Tél.: 773-0107.

**APPARTEMENT 1 1/2**, avec vitrine, salle de bain privée, taxes, électricité et chauffage inclus, service de buanderie. Tél.: 778-1203.

**AUGRAND CHATEAU**, 1395 Girouard Ouest, vous choisissez la sécurité et il ne vous reste que le téléphone à payer. App. 1 1/2 et 2 1/2 pièces, avec ascenseur, service de conciergerie, salle de rencontre, restaurants sur place, etc. Renseignements tél.: 773-5766.

**REJEAN DESLANDES** automobiles Inc, 17745 Saint-Louis, St-Hyacinthe, 774-1011. Chevrolet Lumina 1995, entièrement équipé, balance de garantie septembre 2000 ou 160,000 km.; Dodge Caravan 1994, V-6, air climatisé, 7 passagers, balance de garantie Chrysler novembre 2000 ou 115,000 km.; Pontiac Grand-Am 1994, V-6, 4 portes, entièrement équipé, balance de garantie GM; Toyota Tercel 4 portes, balance de garantie mai 99 ou 100,000 km.; Pontiac Sunbird LE, 1994, V-6, automatique, 4 portes, balance de garantie GM; Dodge Spirit, 1993, V-6, automatique, air climatisé, balance de garantie janvier 2000 ou 115,000 km.; Pontiac Grand-Am, 1993, V-6, entièrement équipé, balance de garantie GM; Géo Métro, 1993, 2 portes, balance de garantie GM; Plymouth Acclaim, 1993, air climatisé, balance de garantie Chrysler; Chrysler Le Baron LX, 1992, V-6, entièrement équipé, très propre; SWuzuki Swift, 1992, 4 cylindres, automatique, 61,000 km.; Geo Metro, 1992, automatique 2 portes, balance de garantie GM; Plymouth Acclaim, 1992, v-6, air climatisé, balance de garantie Chrysler; Suzuki Swift GS 1992, manuelle, 57,000 km., très propre; GMC Pick-Up, 1992, modèle 1500, v-8 5 litres, balance de garantie Gm; Géo Métro, 1992, 4 cylindres, 4 portes, balance de garantie GM; Chevrolet Pick-Up, 1991, V-8 5 litres, air climatisé, bas millage; Pontiac Sunbird, 1991, automatique, 4 portes, balance de garantie GM mai 96 ou 80,000 km; Ford Aérostar XL, 1991, V-6, air climatisé, 7 passagers, balance de garantie; Pontiac Sunbird, 1990, 4 portes, bas millage; Dodge Colt 200E, 1990, manuelle, 2 portes, bas millage; Chevrolet Sprint, 1989, automatique, bas millage; Volkswagen Jetta, 1987, automatique, 4 portes, bas millage; Renault Alliance, 1984, manuelle; Pontiac Fiero, 1984, très propre, bas millage. Nos véhicules ont été inspectés et ont une garantie financement sur place.

**1 1/2 FACE AU** Marché Centre, au 1626 Cascades, meublé, chauffé, éclairé, toutes taxes incluses, antenne communautaire, buanderie disponible. Tél.: 774-4415 ou 774-3183.

**1 1/2 PIÈCES**, face à l'hôpital au 1100 Gauthier, meublé, chauffé, éclairé, service de buanderie et de conciergerie, stationnement etc... Tél.: 771-7507 ou 773-8240.

**1 PIÈCE MEUBLE**, chauffé, éclairé, toilette, lavabo, plus t.v. couleur, buanderie sur place, conciergerie. A partir de 195\$. Tél.: 778-2777 ou 771-4252 ou 771-0470.

**1- 1/2 ET 2- 1/2** meublé, chauffé, éclairé, pour personnes tranquilles, tout a été rénové. Faut voir. Prix raisonnable, conciergerie sur place. Tél.: 774-1398.

**1X1 1/2, 1X2 1/2** centre-ville, meublés, chauffés, éclairés. Si intéressé, vous présenter au 1871 Des Cascades Ouest ou téléphonez au 778-5541.

**APP. 1 1/2, 2 1/2** pièces, meublés ou semi meublés, chauffés, éclairés, salle de bain privée, buanderie, stationnement pour auto, situés près de l'hôpital. S'adresser au 2805 Bourdages Nord. Tél.: 773-0107.

**APPARTEMENT 1 1/2**, avec vitrine, salle de bain privée, taxes, électricité et chauffage inclus, service de buanderie. Tél.: 778-1203.

**AUGRAND CHATEAU**, 1395 Girouard Ouest, vous choisissez la sécurité et il ne vous reste que le téléphone à payer. App. 1 1/2 et 2 1/2 pièces, avec ascenseur, service de conciergerie, salle de rencontre, restaurants sur place, etc. Renseignements tél.: 773-5766.

**REJEAN DESLANDES** automobiles Inc, 17745 Saint-Louis, St-Hyacinthe, 774-1011. Chevrolet Lumina 1995, entièrement équipé, balance de garantie septembre 2000 ou 160,000 km.; Dodge Caravan 1994, V-6, air climatisé, 7 passagers, balance de garantie Chrysler novembre 2000 ou 115,000 km.; Pontiac Grand-Am 1994, V-6, 4 portes, entièrement équipé, balance de garantie GM; Toyota Tercel 4 portes, balance de garantie mai 99 ou 100,000 km.; Pontiac Sunbird LE, 1994, V-6, automatique, 4 portes, balance de garantie GM; Dodge Spirit, 1993, V-6, automatique, air climatisé, balance de garantie janvier 2000 ou 115,000 km.; Pontiac Grand-Am, 1993, V-6, entièrement équipé, balance de garantie GM; Géo Métro, 1993, 2 portes, balance de garantie GM; Plymouth Acclaim, 1993, air climatisé, balance de garantie Chrysler; Chrysler Le Baron LX, 1992, V-6, entièrement équipé, très propre; SWuzuki Swift, 1992, 4 cylindres, automatique, 61,000 km.; Geo Metro, 1992, automatique 2 portes, balance de garantie GM; Plymouth Acclaim, 1992, v-6, air climatisé, balance de garantie Chrysler; Suzuki Swift GS 1992, manuelle, 57,000 km., très propre; GMC Pick-Up, 1992, modèle 1500, v-8 5 litres, balance de garantie Gm; Géo Métro, 1992, 4 cylindres, 4 portes, balance de garantie GM; Chevrolet Pick-Up, 1991, V-8 5 litres, air climatisé, bas millage; Pontiac Sunbird, 1991, automatique, 4 portes, balance de garantie GM mai 96 ou 80,000 km; Ford Aérostar XL, 1991, V-6, air climatisé, 7 passagers, balance de garantie; Pontiac Sunbird, 1990, 4 portes, bas millage; Dodge Colt 200E, 1990, manuelle, 2 portes, bas millage; Chevrolet Sprint, 1989, automatique, bas millage; Volkswagen Jetta, 1987, automatique, 4 portes, bas millage; Renault Alliance, 1984, manuelle; Pontiac Fiero, 1984, très propre, bas millage. Nos véhicules ont été inspectés et ont une garantie financement sur place.

**1 1/2 FACE AU** Marché Centre, au 1626 Cascades, meublé, chauffé, éclairé, toutes taxes incluses, antenne communautaire, buanderie disponible. Tél.: 774-4415 ou 774-3183.

**1 1/2 PIÈCES**, face à l'hôpital au 1100 Gauthier, meublé, chauffé, éclairé, service de buanderie et de conciergerie, stationnement etc... Tél.: 771-7507 ou 773-8240.

**1 PIÈCE MEUBLE**, chauffé, éclairé, toilette, lavabo, plus t.v. couleur, buanderie sur place, conciergerie. A partir de 195\$. Tél.: 778-2777 ou 771-4252 ou 771-0470.

**1- 1/2 ET 2- 1/2** meublé, chauffé, éclairé, pour personnes tranquilles, tout a été rénové. Faut voir. Prix raisonnable, conciergerie sur place. Tél.: 774-1398.

**1X1 1/2, 1X2 1/2** centre-ville, meublés, chauffés, éclairés. Si intéressé, vous présenter au 1871 Des Cascades Ouest ou téléphonez au 778-5541.

**APP. 1 1/2, 2 1/2** pièces, meublés ou semi meublés, chauffés, éclairés, salle de bain privée, buanderie, stationnement pour auto, situés près de l'hôpital. S'adresser au 2805 Bourdages Nord. Tél.: 773-0107.

**APPARTEMENT 1 1/2**, avec vitrine, salle de bain privée, taxes, électricité et chauffage inclus, service de buanderie. Tél.: 778-1203.

**AUGRAND CHATEAU**, 1395 Girouard Ouest, vous choisissez la sécurité et il ne vous reste que le téléphone à payer. App. 1 1/2 et 2 1/2 pièces, avec ascenseur, service de conciergerie, salle de rencontre, restaurants sur place, etc. Renseignements tél.: 773-5766.

### 400 APPARTEMENTS 1-1 1/2

**DOUVILLE**, rue Frontenac, 1 1/2 meublé, tout compris, libre en novembre. Tél.: 773-4801.

**402 APPARTEMENTS 2-2 1/2**

**1 LOFT** au centre-ville, 2 1/2 avec chambre à coucher, grande porte patio, décoration moderne, rangement et buanderie sur place. 773-8358.

**2 1/2 CENTRE-VILLE** 530 Duclos, 295\$, meublé, chauffé, éclairé, toutes taxes incluses, buanderie sur place gratuite. S'adresser au 771-7501.

**2 1/2 MEUBLE** chauffé, éclairé, chambre fermée, cuisine et salon combinés, stationnement, service de buanderie, secteur St-Joseph. Libre le 1er octobre. Tél.: 771-6667.

**2 1/2 centre-ville**, près de tous les services, immeuble récent, avec ascenseur, moderne, meublé, chauffé et éclairé, très propre, rangement et buanderie sur place. 773-8358.

**1- 1/2 ET 2- 1/2** meublé, chauffé, éclairé, pour personnes tranquilles, tout a été rénové. Faut voir. Prix raisonnable, conciergerie sur place. Tél.: 774-1398.

**1X1 1/2, 1X2 1/2** centre-ville, meublés, chauffés, éclairés. Si intéressé, vous présenter au 1871 Des Cascades Ouest ou téléphonez au 778-5541.

**APP. 1 1/2, 2 1/2** pièces, meublés ou semi meublés, chauffés, éclairés, salle de bain privée, buanderie, stationnement pour auto, situés près de l'hôpital. S'adresser au 2805 Bourdages Nord. Tél.: 773-0107.

**APPARTEMENT 1 1/2**, avec vitrine, salle de bain privée, taxes, électricité et chauffage inclus, service de buanderie. Tél.: 778-1203.

**AUGRAND CHATEAU**, 1395 Girouard Ouest, vous choisissez la sécurité et il ne vous reste que le téléphone à payer. App. 1 1/2 et 2 1/2 pièces, avec ascenseur, service de conciergerie, salle de rencontre, restaurants sur place, etc. Renseignements tél.: 773-5766.

### 400 APPARTEMENTS 1-1 1/2

**DOUVILLE**, rue Frontenac, 1 1/2 meublé, tout compris, libre en novembre. Tél.: 773-4801.

**402 APPARTEMENTS 2-2 1/2**

**1 LOFT** au centre-ville, 2 1/2 avec chambre à coucher, grande porte patio, décoration moderne, rangement et buanderie sur place. 773-8358.

**2 1/2 CENTRE-VILLE** 530 Duclos, 295\$, meublé, chauffé, éclairé, toutes taxes incluses, buanderie sur place gratuite. S'adresser au 771-7501.

**2 1/2 MEUBLE** chauffé, éclairé, chambre fermée, cuisine et salon combinés, stationnement, service de buanderie, secteur St-Joseph. Libre le 1er octobre. Tél.: 771-6667.

**2 1/2 centre-ville**, près de tous les services, immeuble récent, avec ascenseur, moderne, meublé, chauffé et éclairé, très propre, rangement et buanderie sur place. 773-8358.

**1- 1/2 ET 2- 1/2** meublé, chauffé, éclairé, pour personnes tranquilles, tout a été rénové. Faut voir. Prix raisonnable, conciergerie sur place. Tél.: 774-1398.

**1X1 1/2, 1X2 1/2** centre-ville, meublés, chauffés, éclairés. Si intéressé, vous présenter au 1871 Des Cascades Ouest ou téléphonez au 778-5541.

**APP. 1 1/2, 2 1/2** pièces, meublés ou semi meublés, chauffés, éclairés, salle de bain privée, buanderie, stationnement pour auto, situés près de l'hôpital. S'adresser au 2805 Bourdages Nord. Tél.: 773-0107.

**APPARTEMENT 1 1/2**, avec vitrine, salle de bain privée, taxes, électricité et chauffage inclus, service de buanderie. Tél.: 778-1203.

**AUGRAND CHATEAU**, 1395 Girouard Ouest, vous choisissez la sécurité et il ne vous reste que le téléphone à payer. App. 1 1/2 et 2 1/2 pièces, avec ascenseur, service de conciergerie, salle de rencontre, restaurants sur place, etc. Renseignements tél.: 773-5766.

### 402 APPARTEMENTS 2-2 1/2

**2 1/2** près de l'hôpital, meublé, chauffé, éclairé, stationnement privé, service de buanderie, très propre, avec ou sans bail, conciergerie sur place. 773-4000 ou 799-5856.

**2 1/2**, secteur La Providence, chambre fermée, meublé, chauffé, éclairé, très propre, stationnement, \$300/mois, libre 1er octobre ou avant. Tél.: 772-6272 le soir ou 773-9977 le jour.

**2280 RUE SCOTTE**, appartement 2 1/2, meublé, chauffé, éclairé, inclus: ordures et taxes, \$155 par mois, libre immédiatement. Inf. au 774-1316.

**APP. 2 1/2**, situé à Douville, meublé, chauffé et éclairé, chambre fermée, câble, lessiveuse-sècheuse dans l'appartement, pour une personne, stationnement, endroit tranquille, pas d'animaux, 285\$/mois. 773-7235.

**APPARTEMENT MEUBLE** 2 1/2, chauffé, éclairé, avec bail, secteur boul. Laurier à Douville, 245\$. 774-6404.

### 402 APPARTEMENTS 2-2 1/2

**APPARTEMENTS TOUT** compris, peinturés, couvres-planchers neufs, au 2315 Ste-Anne, St-Hyacinthe, 2 1/2 275\$/mois, 3 1/2 350\$/mois. Tél.: 771-9539.

**APPT. 2 1/2** meublé, avec service de buanderie, espace de rangement. Libre immédiatement; aussi 3 1/2 libre le 1er juillet. Tél.: 773-6339 ou 774-1689.

**BACHELOR** à St-Thomas d'Aquin, 2 1/2 semi-meublé, 260\$/mois; tapis mur à mur, stores verticaux, stationnement taxes et ordures ménagères inclus, fraîchement peint et nettoyé, libre immédiatement. (514) 774-5179 ou (514) 928-0464.

**CENTRE-VILLE**, grand 2 1/2, chauffé, éclairé, toutes taxes payées, très propre, meublé ou non, libre immédiatement. Tél.: 773-2931.

**GRAND APPARTEMENT** 2 1/2, secteur tranquille à Ste-Rosalie, inst. lessiveuse-sècheuse. Tél.: 773-9205.

## Horoscope

### Bélier

Du 21 mars au 20 avril

Une simple aventure pourra vite s'avérer un amour nécessaire. Ne négligez cependant pas vos amis; ils sont les liens les plus fidèles qui vous unissent au monde.

Chiffres chanceux: 7-13-21-30-34-49

### Taureau

Du 21 avril au 20 mai

En affaire, ne laissez planer aucun doute dans l'esprit de vos coéquipiers. Une seule bêtise pourrait tout faire basculer. Bougez! La marche au grand air a des effets salutaires sur votre résistance.

Chiffres chanceux: 10-19-27-34-40-44

### Gémeaux

Du 21 mai au 21 juin

Les astres entrent en dissonance ce qui vous vaudra une grande confusion: tout semble compliqué et il vous sera impossible de vous concentrer. Ne vous entêtez pas; cherchez plutôt à vous détendre.

Chiffres chanceux: 8-12-24-26-35-41

### Cancer

Du 22 juin au 22 juillet

L'heure de l'introspection a sonné! Vous en êtes à un tournant décisif de votre vie et il est nécessaire de vous interroger sur plusieurs aspects de votre carrière. Fatigue insidieuse en fin de semaine.

Chiffres chanceux: 6-17-23-34-35-48

### Lion

Du 23 juillet au 23 août

Aujourd'hui, la malchance sévère, déployant son cortège de petits accidents, d'oublis et de revers de fortune. Malgré tout, la vie au travail vous apportera de grands moments de contentement.

Chiffres chanceux: 9-14-18-22-26-37

### Vierge

Du 24 août au 22 septembre

Un amour nouveau balai tout de sa foudre mais s'avérera douloureux et long à guérir. Si vous suivez des cours académiques ou de recyclage, les astres prédisent du succès.

Chiffres chanceux: 15-21-36-39-44-47

### Balance

Du 23 septembre au 23 octobre

Les personnes qui entreprennent un voyage devront être particulièrement minutieux dans le tracé de leur itinéraire. Il serait d'ailleurs préférable de partir avec des amis que seul avec votre conjoint.

Chiffres chanceux: 3-10-15-24-31-45

### Scorpion

Du 24 octobre au 22 novembre

Les développements amoureux sont lents et vous croyez l'être cher dépourvu de toute ardeur. Détrompez-vous! Une telle réserve cache des trésors d'amour sans mesure. On observe, voilà tout!

**402 APPARTEMENTS**

**GRANDS 2 1/2, 3 1/2** meublés, à partir de 230\$/mois, frais point, chambre fermée, tapis, buanderie, stationnement, secteur St-Joseph. Tél. 773-0214.

**RUE RICHER**, appartement 2 1/2, semi-meublé, éclairé, déneigement, ordures inclus, libre immédiatement. Tél.: 774-5562 après 17 heures.

**SECTEUR DOUVILLE** 1 1/2 meublé, éclairé, chauffé, secteur tranquille, stationnement, taxes comprises, libre immédiatement. Tél.: 773-8630.

**404 APPARTEMENTS**

**2505 DUMESNIL** coin Bourassa, 3 1/2 meublé, chambre fermée, endroit tranquille. Service de buanderie et stationnement, déneigement, taxes, ordures ménagères inclus. 773-8069.

**3 1/2 CENTRE-VILLE** meublé, semi-meublé ou non-meublé, 1590 rue Marguerite Bourgeoise, conciergerie, installation lessiveuse-sècheuse, système d'intercom, immeuble tranquille. Tél.: 796-2877 ou 774-2781.

**3 1/2 PIÈCES**, face à l'hôpital au 1100 Gauthier, meublé, chauffé, éclairé, stationnement, service de buanderie et de conciergerie. Tél.: 771-7507 ou 773-8240.

**3 1/2**, semi-meublé, semi-sous-sol, libre immédiatement, situé Boul. Choquette (Bourg-Joli). Tél.: 778-0867 ou 771-2400 après 17h30.

**3 1/2**, semi-meublé, situé à La Providence, près de l'école et l'église, au 2ième étage, repeint à neuf, grande galerie, stationnement, déneigement, ordures inclus, \$325/mois. Inf. 774-5226 ou 771-4121.

**620 ROULEAU**, 3 1/2, meublé, chauffé, espace de rangement, libre immédiatement, prix incluant tous les services. Inf. app. #1 ou 774-8767 ou 774-9283.

**APP. 3 1/2** meublé, à Douville, libre immédiatement, 310\$/mois, incluant: 1 chambre fermée, stationnement privé avec prise, lessiveuse-sècheuse, ordures et déneigement compris, électricité au frais du locataire. 774-6786.

**APP. 3 1/2**, meublé, chauffé, éclairé, libre le 1er juillet, coin Larocque et Dessaulles. 774-4453.

**APP. 3 1/2**, rue Des Gouverneurs, ameublement moderne, avec cuisinière, réfrigérateur, lessiveuse, sècheuse et lave-vaisselle, libre immédiatement. Tél.: 771-1922 ou 778-8854.

**APP. NOVA 3 1/2 - 2 1/2**, secteur Bourg-Joli, meublé ou non, chauffé, buanderie. 773-6462 ou 771-4252 ou 771-9470.

**APPARTEMENT 3 1/2** meublé ou semi-meublé, tapis, porte-patio et balcon, entrée lessiveuse-sècheuse dans salle de bain, antenne t.v. ou câble, stationnement, 16070 rue Messier, St-Joseph, libre immédiatement. 774-6231.

**APPARTEMENT 3 1/2** meublé, très propre, service de buanderie et balayeuse compris, stationnement privé avec déneigement, situé au 1400 Courcelles, secteur Douville, libre immédiatement. 315\$/mois. 773-1341.

**APPARTEMENT 3 1/2** pièces, meublé, très luxueux, comprenant: lessiveuse sècheuse, cuisinière, réfrigérateur, mobilier de cuisine, mobilier de chambre, mobilier de salon, lave-vaisselle, stationnement privé, etc., au 2950 Des Gouverneurs. 773-8902.

**APPARTEMENT 3 1/2**, meublé luxueux, moderne, avec lessiveuse-sècheuse, libre le 1er juillet. Inf. 773-6339, 774-1689.

**BOUL. CASAVANT** en face du C.F.M. 3 1/2 meublé, tapis neuf, espace de rangement, intercom, stationnement avec prise, buanderie communautaire, libre immédiatement. 773-5116.

**404 APPARTEMENTS**

**GRAND 3 1/2**, centre-ville, meublé, chauffé, éclairé, \$335/mois. Jean-François ou Robert 773-6647.

**GRANDS 3 1/2 - 2 1/2** meublés ou non avec balcon, plancher de bois franc, buanderie, intercom, stationnement, 2610 Nichols, 300\$/ et 280\$/ par mois; aussi disponible 4 1/2, 771-8636 ou 773-0351.

**410 CHAMBRES**

**CHAMBRE DANS LE Bourg-Joli**, avec entrée privée, cuisine, salon, salle de bain, câble, stationnement. Inf. 773-5793.

**CHAMBRE NEUVE** et meublée à neuf, insonorisée, stationnement, lessiveuse, sècheuse, balayeuse, près centre d'achats, Auberge des Seigneurs et Parc Industriel. S'adresser 2460 Derome, 778-2252.

**CHAMBRE**, site résidentiel, rue Girouard ouest. Meublée: cuis., frigo, vanité-lavabo inclus. Disponibles: micro-ondes, terrasse + table, galerie. Accès: câble, tél., les. soch. et stationnement. Disponible. 773-0737.

**CHAMBRES MEUBLEES** et chauffées à louer, accès à la lessiveuse et sècheuse gratuit. 170\$/ à 210\$/mois. Pour location 771-0330 (jour) et 799-1081 (soir).

**GRANDE CHAMBRE** meublée, avec salle de séjour, réfrigérateur, cuisinière, salle de bain, lessiveuse-sècheuse disponible, stationnement, libre immédiatement. Bienvenue aux étudiants. 796-5048 après 16 hrs.

**MAISON DES CASCADES** au 1230 Des Cascades, chambres doubles et chambres simples. Endroit très tranquille et propre. Service de conciergerie. 774-5519, 771-0209.

**420 CHAMBRES ET PENSION**

**NOUVELLE ADMINISTRATION**. J'ai 2 grandes chambres à louer pour personnes du 3e âge. Nourriture équilibrée, service tout compris. A partir de 650/ le 12e mois est gratuit. Résidence Laurier (secteur Douville), à côté de la pharmacie Cumberland et la clinique médicale au 774-4887.

**APP. 3 1/2**, rue Des Gouverneurs, ameublement moderne, avec cuisinière, réfrigérateur, lessiveuse, sècheuse et lave-vaisselle, libre immédiatement. Tél.: 771-1922 ou 778-8854.

**421 A PARTAGER**

**RECHERCHE CO-LOCATAIRE** pour partager un 5 1/2, sur 2 étages, maison jumelée, près de l'Héritage, grand terrain et stationnement disponible, 250\$/ tout inclus. Si intéressez tél.: 778-8931.

**422 LOGEMENTS**

**CENTRE-VILLE**, grand 2 1/2, chauffé, éclairé, toutes taxes payées, très propre, meublé ou non, libre immédiatement. Tél.: 773-2931.

**SALUT! NOUS AVONS** pour toi un beau grand 2 1/2, meublé, chauffé, éclairé, lessiveuse-sècheuse centrale, repeint à neuf, "personnes sérieuses seulement". Spécial étudiants 10%. Demandez Carole ou Eric au 772-5930 ou 1-514-552-3021 paget.

**ST-JOSEPH**: 2 1/2, électrique locataire, stationnement, buanderie, libre immédiatement. Info.: 1-514-677-5311.

**424 LOGEMENTS**

**1 MOIS GRATUIT**, 3 1/2 au 2190 St-Paul, St-Hyacinthe, libre immédiatement, non-meublé, inst. lessiveuse-sècheuse, verticaux inclus, 285\$/mois. Tél. 799-5302.

**424 LOGEMENTS**

**1 X 3 1/2**, au 2855 Laval, semi-meublé, porte patio, situé à demi étage, endroit paisible, avec service de buanderie, toutes taxes incluses, prix 340\$/mois. Tél.: 796-3114.

**1146 RUE ST-DOMINIQUE**, petit 3 1/2, inclus: taxes, ordures, déneigement, près du Cégep et centre-ville, 275\$/ par mois, libre immédiatement. Inf. 774-1316.

**3 1/2 AU 2E ETAGE**, dans un 2 logis, chauffage électrique, frais point, stationnement, taxes d'eau et ordures inclus, idéal pour personne seule ou couple, libre immédiatement, 270\$/mois. Tél.: 773-0919.

**3 1/2 AU CENTRE-VILLE**, semi-meublé, rénové, eau chaude fournie, très propre, libre immédiatement, prix avantageux. Information: Simone Rainville au 778-2800 ou 799-3331.

**3 1/2 AVEC FOYER**, Bois-Joli, rue Des Gouverneurs, meublé, semi-meublé ou non, buanderie, plate-forme de bronze, stationnement, service d'entretien. 773-8358.

**3 1/2 PIÈCES**, situé au 2230 Ste-Anne, 2e étage, bois franc, chauffage électrique, inst. lessiveuse-sècheuse, grandes fenêtres, grandes galeries avant et arrière, coins de rangement au sous-sol et garage, 330\$/mois. Demandez Michel après 17 h00 au 774-2942.

**3 1/2** au 17055 St-Louis, endroit tranquille, très propre, espace de rangement, prise pour auto, 310\$/mois. Tél.: 774-4923.

**3 1/2** situé au 840 Prince, demi-sous-sol, bien éclairé, buanderie, semi-meublé ou non, espace de rangement intérieur, cabanon extérieur pour bicyclettes, stationnement pour auto. 774-7238 ou 772-2210.

**3 1/2** sur la rue Delorme, 2e étage, lessiveuse-sècheuse et chauffage inclus, libre immédiatement, prix 300\$/mois. Tél.: 778-1636 ou 787-2493.

**3 1/2, CENTRE-VILLE**, Allée du Marché et Le Manut, immeuble récent avec ascenseur, sundeck, avec installation lessiveuse-sècheuse ou buanderie. Plancher de béton, moderne et près de tous les services. Tél. 773-8358.

**3 1/2**, face au Collège St-Maurice rue Girouard, déneigement, taxes d'eau et vidanges compris dans le prix du loyer 300\$/mois. Tél: 773-5851 après 16 hrs.

**3 1/2**, meublé ou non, rue Bouchard (près de Casavant). Frais point, buanderie, rangement, stationnement, verticaux, services et taxes inclus, libre immédiatement. Tél: 796-2333.

**A DEUX PAS DES ECOLES** professionnels, 3 1/2, secteur Bois-Joli, situé au 955 Boul. Casavant est, meublé si désiré, balcon, buanderie, stationnement, rangement et service d'entretien. 773-8358.

**424 LOGEMENTS**

**AU 1200 GAUTHIER**, près de l'hôpital, grand 3 1/2, situé au 2e étage, ordures ménagères, taxes, déneigement, libre immédiatement, 345\$/mois. Tél.: 771-4401.

**GRAND 3 1/2**, chauffé, taxes d'eau, service d'ordures ménagères, peint à neuf, balcon, 588 Concorde N., haut magasin Robert & Fils, tranquillité, libre, 375\$/mois. Plus de renseignements: Antonio Robert 773-7897.

**LA PROVIDENCE 3 1/2**, au 15817 Bourdages Sud, face à la Caisse Populaire La Providence, stationnement, déneigement, taxes et ordures inclus, très propre, libre immédiatement, 360\$/mois. Tél.: 773-1196.

**LOGEMENT 3 1/2** au centre-ville, rénové, armoires mélamine, chauffé, inst. lessiveuse-sècheuse, stationnement, taxes d'eau, ordures et déneigement inclus, libre le 1er octobre. Tél.: 774-0866.

**LOGEMENT 3 1/2** pièces, situé à La Providence, 2e étage d'un 4 logements, installation lessiveuse, sècheuse, rangement au sous-sol, taxe d'eau, déneigement et service d'ordures inclus. 774-4928.

**LOGEMENT 3 1/2** rue Notre-Dame, semi-meublé, libre immédiatement, 270\$/mois. Tél.: 773-4748.

**LOGEMENT 3 1/2**, frais peinture, meublé, lessiveuse-sècheuse inclus, chauffé, électricité fournie, stationnement compris, situé dans une maison résidentielle à 10 min. à pieds du centre-ville, libre immédiatement. Tél.: (514) 774-6205.

**LOGEMENT 3 1/2**, itué au 2315 St-Joseph, face au cinéma de Paris, refait à neuf, plancher bois franc, inst. lessiveuse-sècheuse, prise extérieure, stationnement, 300\$/mois. Tél.: 773-0404 ou 778-2252.

**LOGEMENT 3 1/2**, rue Des Erables, près centre-ville. Pour dame seule, inst. de mini-lessiveuse-sècheuse, 310\$/ par mois chauffé. S'adresser au 774-8703.

**SECTEUR LA PROVIDENCE 3 1/2**, au 15947 Bienvenue, installation lessiveuse-sècheuse, stationnement, libre le 1er juillet, 295\$/mois. Tél.: 774-8548.

**426 LOGEMENTS**

**1 MOIS GRATUIT** store de porte patio gratuit, 4 1/2, 3105/3175 Ste-Catherine, près des condos, secteur tranquille, grands, modernes, planchers béton, salle de rangement, logement idéal, semi-meublé ou non, 778-3542 ou 771-9691.

**426 LOGEMENTS**

**1 MOIS GRATUIT**, 4 1/2, au 685 Biron, St-Joseph, frais point, endroit tranquille, intercom, porte-patio, inst. lessiveuse-sècheuse, 2 stationnements, très propre, récent, libre immédiatement. 773-0462.

**1-4 1/2 AU CENTRE-VILLE**. Le Manut, rue St-Antoine, luxueux, immeuble récent, avec ascenseur et très bien insonorisé, inst. lave-vaisselle, espace de rangement intérieur, situé près de tous les services. Tél.: 773-8358.

**1-4 1/2 BOIS-JOLI** rue Des Gouverneurs, meublé, semi-meublé, ou non, foyer, porte-patio, balcon, espace de rangement, stationnement avec prise, plate-forme de bronze sur le toit, service d'entretien. 773-8358.

**1-4 1/2 DOUVILLE**, dans triplex moderne, ensoleillé, bien insonorisé, stationnement avec prise, service d'entretien inclus. Tél.: 773-8358.

**1-4 1/2**, au 1er étage, au 2965 Dumesnil, libre immédiatement, semi-meublé si désiré, porte patio, deux stationnements, taxes d'eau, ordures, déneigement inclus. Tél.: 773-7938 ou 793-4672.

**4 1/2 A LA PROVIDENCE**, rue Bienvenue, rénové à neuf, stationnement inclus, près des services, 395\$/mois. Tél.: après 18 heures au 796-5468 ou 778-0423.

**4 1/2 AU 1230 BOURDAGES** Nord, plancher de bois franc, stationnement avec prise, endroit paisible, installation lessiveuse-sècheuse + lave-vaisselle, 345\$/mois. 771-8636 ou 773-0351.

**4 1/2 RUE YAMASKA**, 2e plancher, porte patio, "sun deck", installation lessiveuse sècheuse, stationnement, endroit tranquille, libre le 1er septembre, un (1) gratuit. Tél. 773-2987.

**4 1/2** au 2795 Laval, avec foyer, bain tourbillon, repeint à neuf, insonorisé, 2 stationnements, grand balcon, service de conciergerie super efficace. S'adressez au 778-3760 ou 1-800-461-3770.

**4 1/2, 2755 Ste-Catherine** et 2730 Désaulniers, immeuble tranquille, comptoir lunch, inst. lessiveuse-sècheuse, intercom, taxes, ordures, stationnement, déneigement inclus. Pour visiter s'adresser au 773-8069.

**4 1/2**, au 3025 Pratte #1, prix \$390/mois "négociable". inclus: stationnement, ordures, déneigement, près du centre d'achat et des écoles, libre immédiatement. Inf. 774-5714.

**426 LOGEMENTS**

**4 1/2**, coin Bourdages et Dessaulles, 340\$/mois, libre immédiatement. Tél.: 774-6417.

**630 RUE PRINCE**, près du centre d'achat, libre immédiatement, 3 1/2 et 4 1/2 semi-meublé, buanderie sur place, stationnement avec prise, cabanon extérieur, espace de rangement intérieur. 793-4298, 793-4799.

**ADOUVILLE** grand 4 1/2, cuisine moderne, frais point, très propre, inst. less-sècheuse, stationnement, déneigement et "locker" inclus, porte patio, grand terrain derrière, libre immédiatement. Tél.: 773-0974.

**A LA CAMPAGNE**, 4 1/2 pièces, endroit paisible, environnement résidentiel, à 5 min. du Centre-Ville, ne ratez pas l'occasion. 775 Rapide Plat Nord 799-5210.

**A OUI A LA CHANCE!**, au 2690 Dumesnil, grand 4 1/2, repeint à neuf, espace de rangement, 1 stationnement, endroit tranquille. Références demandées. Prix \$350/mois. Cause Transfert. Tél: 778-9745.

**A ST-HILAIRE** 4 1/2 spacieux, inclus: balcon et p. patio, entrée less-séch. et lave-vaisselle, stationnement avec prise, etc.. Tranquille et de bonne classe. Spécial: 1-467-4437 ou 1-464-8058.

**A STE-MADELINE**: Logement 4 1/2, très propre, 1er étage, semi-meublé si désiré, taxes et déneigement inclus, près de tous les services, à prix abordable. Tél.: 795-6928 ou 771-1922.

**A STE-ROSALIE**: 4 1/2 très propre, style condo, système d'intercom, stationnement avec prise, bien situé, libre le 1er octobre. Tél: 799-1948 ou (819) 474-2121.

**A STE-ROSALIE**: 4 1/2 très propre, système d'intercom, espace de rangement, balcon, 2 stationnements, possibilité de racheter certains meubles. Info.: 771-0944 ou Paget: 1-514-552-3100.

**BEAU 4 1/2** à La Présentation, plancher de béton, parquetière dans salon et chambres, porte-patio, endroit tranquille, fraîchement repeint, stationnement avec prise. 514-796-2104 ou 514-796-5768.

**DOUVILLE 4 1/2**, ensoleillé, frais point, plancher bois franc, armoires mélamine blanche, 2 portes patio, remise ext., 2 stationnement, const. récente, tranquille. 5790 Thérèse. Tél: 796-2588 ou 771-5765.

**426 LOGEMENTS**

**DOUVILLE**, rue Frontenac, 4 1/2 à louer immédiatement. Tél.: 773-4801.

**GRAND 4 1/2**, chauffé, éclairé, avec bail, rez-de-chaussé, centre ville, 425\$. Tél.: 774-6404.

**GRAND 4 1/2** secteur St-Sacrement, très propre, refait à neuf, fenêtres neuves, idéal pour étudiants(es), 360\$/mois, libre immédiatement. Tél.: 771-1217.

**GRAND 4 1/2** très propre, endroit calme, situé près du Groupe Commerce, stationnement, déneigement inclus, libre immédiatement. Tél.: 796-5890.

**GRAND 4 1/2**, 2e étage, avec salle de lavage, secteur St-Joseph, planchers bois franc, stores fournis, bien éclairé, cuisine refaite à neuf, cuisinière et four encastrés, libre immédiatement. Tél.: 799-3302.

**GRAND 4 1/2**, 2ième étage, très propre, parquetière, service d'intercom, balcon, espace de rangement intérieur, stationnement pour 2 autos, près du Séminaire, libre 1er novembre. Tél.: 771-6667.

**GRAND 4 1/2**, dans un duplex, au 840 Bourdages Nord, endroit paisible à St-Hyacinthe. Près de tous les services, libre immédiatement, 400\$/mois. Tél. jour 774-6436 ou soir 799-5121.

**GRAND 4 1/2**, propre, près du golf St-Simon, autoroute 20, nouvellement rénové, 350\$/mois. Tél.: 798-2126.

**GRANDS 4 1/2** et 5 1/2, au 298 rue Principale, St-Thomas D'Aquin. Tél. 796-4742.

**GRANDS 4 1/2** modernes, rue Pratte et St-Pierre, nous offrons tranquillité, confort et insonorisation supérieure dans un site des plus agréables. Si intéressé contactez 773-1143 aux heures de repas.

**426 LOGEMENTS**

**LA COOPERATIVE D'HABITATION** Maskou est à la recherche d'un membre locataire pour un 4 1/2 situé au 925 Dessaulniers. Disponible maintenant, 275\$/mois. Pour plus d'informations téléphonez au 774-8956.

**LIBRE IMMEDIATEMENT** 4 1/2 pièces de construction récente, bien situé, balcon, corde à linge, remise, prise extérieure, stationnement pour 2 autos, situé au 354 Principale, St-Thomas d'Aquin. Tél.: 796-5759.

**LIBRE IMMEDIATEMENT** dans le secteur Annexe, 2e étage, très propre, porte patio, grand espace de rangement, 2 stationnements; Aussi 3 1/2 secteur St-Joseph, 2e étage, 320\$/mois. Tél.: 773-9515.

**LOGEMENT 4 1/2** rue Vaudreuil, 1 c.c., salon, cuisine, grand sous-sol fini, prix 390\$/mois. Tél.: 778-1636 ou 787-2493.

**LOGEMENT 4 1/2**, libre pour septembre, rue Morrison, très tranquille, 1er plancher, bois verni, très propre. "lockers" sur galerie et au sous-sol, stationnement. Téléphonez de préférence après 18h00, 773-8371.

**LOGEMENT 4 1/2**, situé au 244 Principale à St-Thomas d'Aquin, chauffé, taxes, ordures et déneigement inclus, 390\$/mois; aussi bois de chauffage mélangé, 16 po., à 20\$/ la corde. Tél.: 796-3681.

**LOGEMENT 4 1/2**, situé dans le secteur Bourg-Joli, au 2e étage, installation lessiveuse-sècheuse, pour personne retraitée, non-fumeuse, pas d'animaux. 773-4922.

**LOGEMENT 4 1/2**, situé à St-Dominique, 170\$/mois. 778-2616 après 19 h00.

**LOGEMENTS 4 1/2**, Bourg-Joli et La Providence, inst. lessiveuse, sècheuse, stationnement avec prise, taxes, ordures compris. Libre immédiatement. Demi sous-sol 350\$/mois. 1er étage 380\$/mois. 1er étage 380\$/mois. Tél. 774-4871 ou 771-2688 Alain ou Denis.

**FRANCHISE A VENDRE**  
EEZE LOCATION NATIONALE  
une franchise dans le domaine de la vente et de location à long terme de véhicules usagés.  
Recherche des franchisés pour Saint-Hyacinthe et autres régions.  
Communiquez avec Yves  
(819) 224-4212

# Mot caché

**7 lettres: un nouveau maire**

C	O	M	I	T	E	E	U	Q	I	T	I	L	O	P	mesure
I	O	E	E	R	T	E	X	A	T	I	A	F	R	R	moins
T	S	M	I	E	U	X	L	A	N	N	E	E	R	O	motion
O	N	E	M	V	E	E	X	N	M	O	S	F	T	G	nommé
Y	I	M	V	E	D	M	U	N	O	E	I	A	E	R	norme
E	O	T	A	E	N	A	A	O	N	I	N	T	B	A	noter
N	M	E	M	P	R	T	T	O	T	N	A	O	M		office
E	C	R	U	O	P	E	E	E	I	E	S	U	O	M	osé
S	O	M	O	C	A	R	R	R	T	E	R	E	E	E	pire
N	T	E	F	F	E	I	I	N	T	E	R	E	T	R	politique
O	E	S	F	G	D	E	A	S	I	T	U	E	M	I	pour
P	M	A	I	R	E	L	F	R	E	L	E	V	E	A	présenter
E	I	X	C	V	B	E	R	U	S	E	M	I	F		prise
R	E	R	E	F	A	C	I	L	I	T	E	D	D	F	programme
A	C	C	E	P	T	E									

**426 LOGEMENTS 4 - 4 1/2**

**LUXUEUX 4 1/2**, situé sur la rue Fontaine à St-Thomas d'Aquin, libre immédiatement. Pour plus d'info.: (514) 773-7755.

**PETIT 4 1/2**, au 2ième étage, sur Ste-Anne, voisin de Siéro Plus, propre, couvre-plancher neuf, corde à linge, avec garage si désiré. Tél.: 792-5777.

**SECTEUR LA PROVIDENCE**: 4 1/2, propre, éclairé et frais repeint, taxes, ordures, déneigement et stationnement inclus, libre immédiatement, 2325 app.2 St-Pierre Ouest. 773-4697.

**SPECIAL 2 MOIS gratuits!** 4 grands 4 1/2 rénovés, plancher de bois franc, balcon, rangement au sous-sol, près d'une école et du centre-ville. Tél.: 1-514-546-7409.

**ST-HYACINTHE**, 78 Robert, grand 4 1/2 dans un immeuble récent, espace de rangement, stationnement, libre immédiatement, \$375/mois. Tél.: 778-4401.

**TRES BEAU 4 1/2** et très grand, paisible, 525 Boul. Casavant O. Frais peints, recouvrement de plancher neuf, près de tous les services, centre d'achat, hôpital, libre immédiatement. Int.: 774-8812 ou 774-4434 ou 1-514-787-4142.

**UN MOIS GRATUIT!** Stores inclus à la grandeur, à St-Hyacinthe près de la CSST, 4 1/2 moderne, béton, secteur tranquille, prix à discuter. Tél.: 778-0059.

**VILLAGE STE-HELENE** grand 4 1/2, libre immédiatement, 390\$/mois. Tél.: 791-2437 ou 796-3416.

**428 LOGEMENTS 5 ET PLUS**

**5 1/2** refait à neuf, plancher bois franc, entrée privée, situé au 985 Bourassa, 535\$/mois, libre immédiatement. Int.: 1-514-787-2641 le soir.

**A ST-THOMAS D'AQUIN** rue Fontaine, 2e étage, grand 5 1/2, frais peints, 2 portes patio, stationnement avec prise. Très propre, 450\$/mois. Libre immédiatement. Tél.: 796-5714.

**A ST-THOMAS D'AQUIN**, au 336 Fontaine, demi sous-sol grand 5 1/2, libre immédiatement, corde à linge, espace de rangement, stationnement et déneigement inclus, 415\$/mois. 796-5714.

**BEAU GRAND 5 1/2**, 2695 Raymond apt. #6 et 8, libre immédiatement, 1 mois gratuit, ordures, taxes et déneigement inclus. Tél.: 771-4401.

**BOIS-JOLI 5 1/2**, très propre, avec porte patio et balcon, installation lessiveuse, sècheuse, rangement, stationnement et service d'entretien. 773-8358.

**GRAND 4 1/2**, taxes, ordures et déneigement inclus, propriétaire sur place. Tél.: 774-7953.

**GRAND 5 1/2** pièces, chauffage électrique, inst. lessiveuse-sècheuse (dans cuisine), stationnement, aucun animal. Recherche personne tranquille, 450\$/mois. Si intéressé: (soir) 774-7020 ou (jour) 771-5461.

**GRAND 5 1/2**, non chauffé, non éclairé, stationnement inclus, 542\$/mois, libre pour le 1er décembre. Tél.: 778-9673.

**GRAND 5 1/2**, propre, chauffage, éclairé, 1er plancher d'une maison privée, endroit tranquille, espace de stationnement, secteur Douville. Int.: 773-6815.

**LOGEMENT 5 1/2**, 2 c.c., foyer, installation lessiveuse-sècheuse, vue sur rivière, très propre, calme, excellente sonorisation, libre immédiatement. 773-9695 (bureau) ou fin de semaine au 773-7308.

**LOGEMENT 5 1/2**, quartier Bourg-Joli, près des écoles, planchers de bois franc, installation lessiveuse-sècheuse, stationnement, déneigement, libre immédiatement, prix 415\$/mois. Int.: 773-4748.

**LOGEMENT 5 1/2**, rue St-Simon à Ste-Madeleine, 575\$/mois, déneigement, ordures ménagères, stationnement inclus, libre le 1er octobre 1995. Tél.: 795-6583 ou 584-3777.

**TRES BEAU LOGEMENT 5 1/2**, en face du Cégep, 3 c.c., garage, si jeunes du Cégep intéressés prix intéressants, 475\$/mois. Tél.: 771-9877.

**TRES GRAND LOGEMENT 5 1/2**, au 1er étage, frais repeint, avec stationnement, situé au 390 Chapleau #2, Douville, près des Loisirs, libre 1er décembre. Prix: 450\$/mois, incluant ordures et déneigement. Tél.: 774-5158.

**430 PROPRIETES A LOUER**

**BUNGALOW 6 1/2**, secteur La Providence, 3 c.c., possibilité meublé, très grand terrain, piscine hors-terre, cabanon, libre immédiatement. Tél.: 773-1754 matin et soir.

**PETITE MAISON**, 3 1/2, salle de lavage, remise, secteur St-Joseph, endroit tranquille, près d'une résidence pour retraités. Tél.: 819-864-0535.

**SUPERBE BUNGALOW**, 11 pièces, 8826 pi.ca. de terrain paysager. Inclus: gazon, déneigement, ordures, système d'alarme. Possibilité de bureau à domicile. \$950/mois, Info. sur rendez-vous seulement 771-6814.

**450 BUREAUX-LOCAUX A LOUER**

**A LOUER: ESPACE commerciale**, centre-ville, 35'x56', hauteur 12', plancher de ciment, plus espace à bureau, 10'x10', porte accés 12', prix: 450\$ plus taxes. Int.: (2549-3255 Québec Inc.) Aurèle Beauregard 773-8424.

**A VENDRE ou à louer**, St-Pie, rue Notre-Dame, 1 entrepôt 50'x40', 2 étages; 1 entrepôt 32'x72', pourrais servir pour atelier de couture. Tél.: 778-1199 (jour) ou 778-5455 (soir).

**ATELIER DE CARROSSERIE**, tout équipé, chauffé, éclairé, possibilité d'ouvrage immédiatement. Tél.: 773-6647 Robert.

**BAR-RESTAURANT** ou local à louer, 3000 pi.ca. de plancher, à Roxton Pond. Tél.: (514) 776-6737.

**BATISSE COMMERCIALE** de plus de 6000 pi.ca., située dans le parc industriel, terrain de 30,000 pi.ca., avec clôture commerciale. Tél.: 774-3057.

**BOUL. CASAVANT**, bureaux de 150 jusqu'à 1750 p.c. Aménagement exclusif, service de réception et salle de conférence disponible, bien situé, vaste stationnement. Tél.: 773-8358.

**ENTREPOT**, système d'alarme, plancher béton, 1600 pi.ca., possibilité jusqu'à 3000 pi.ca., porte 12 pi., \$450/mois. 773-6647 Robert.

**ESPACE COMMERCIAL** à St-Dominique, 38' de longueur x 17' de largeur x 16' de haut; aussi espace de rangement 12'x12', porte de garage 13'x11', ligne d'air, drain au plancher, 450\$/mois. 771-0229 entre 8 h00 et 18 h00.

**GARAGE OU ENTREPOT**, rue Delorme, 30'x30', isolé, 125\$/mois. Tél.: 774-0530 le jour.

**LOCAL COMMERCIAL** idéal pour entreposage-distribution, 1200 pi.ca., bien situé, secteur Nord (2170 Cartier). Int. au 773-1998 après 18 heures.

**LOCAL COMMERCIAL**, boul. Laframboise, 1200, 2300 et 2500 pi.ca., système de gicleurs, vaste stationnement, prix imbattables. Tél.: 1-514-469-2779 ou 379-2192.

**LOCAL COMMERCIAL**, de 1200 pi.ca., belle vitrine, stationnement, idéal pour commerce de détail et ou de service, très bien situé, au 15930 Bourdages Sud, secteur La Providence. Tél.: 771-4169 jour, 771-0373 soir.

**LOCAL INDUSTRIEL et commerce en gros pour petite entreprise, au centre-ville, avec porte de garage, électricité sur 550, libre immédiatement. Pour visiter au 773-0077.**

**LOCAUX COMMERCIAUX** ou industriels, un situé au 57 3e Rang à Ste-Rosalie, 400 pi.ca. et l'autre situé au 57 A 3e Rang, Ste-Rosalie, 1200 pi.ca.. Hauteur libre des locaux 16 pieds. Tél.: 774-9534 demandez Marcel.

**LOCAUX COMMERCIAUX**. Idéal pour salon de bronzage, boutique de vêtements ou produits de santé. Voisin d'un salon de coiffure et d'esthétique. Beaucoup de stationnements. Endroit très achalandé. Tél.: 773-6339 ou 774-1639.

**ST-HYACINTHE** au 2780 Raymond, bureau pour professionnel de la santé, entièrement rénové, libre. Tél.: 467-4456.

**460 CHALETS A LOUER**

**SUTTON**: chalet 3 c.c., foyer, lave-vaisselle, etc., à 4 minutes des pentes. Tél.: (514) 358-9807.

**490 DIVERS A LOUER**

**2 GARAGES** à louer, à La Providence, 35\$/mois. Tél.: 778-1199 (jour) ou 778-5455 (soir).

**ENTREPOT** à St-Thomas d'Aquin, 25 x 35 isolé, système de chauffage à l'huile, 10' haut, toilette, évier, eau chaude, 250\$/mois, libre immédiatement. 774-5179 ou 1-514-928-0464.

**GARAGE**, non chauffé, situé à Douville, \$40/mois. Tél.: 774-4841 après 16 hrs.

**500 OFFRES D'EMPLOIS**

**APPELEZ MAINTENANT!** Compagnie internationale offre sécurité assurée, du jamais vu! Fini la misère. Travail de supervision et autres, très payant, expérience non requise, temps plein/partiel. (514) 773-8279.

**ATTENTION!** Personnel demandé, 8.50\$ de l'heure. Appelez entre 10 h00 et 15 h00 au 771-2957.

**AVON**, revenus intéressants dans vos temps libres, facile et agréable. 774-4545.

**BEAUTE-PLUS** par Hélène Tanguay. Femme demandée pour votre région (en cosmétique). Pour celle qui veut être autonome, être son propre patron, gérer son commerce. Laissez votre nom et numéro de téléphone au (514) 772-6888.

**BESOIN DE 5 PERSONNES** souriantes pour travailler dans la vente de produits de beauté, selon vos heures. Formation offerte gratuitement. Pour entrevue, Mme Thérèse Rainville 771-0037.

**COMMIS DEMANDE** temps plein ou partiel, secondaire V requis, habileté manuelle. Envoyez résumé par écrit au 1405 St-Antoine, St-Hyacinthe, J2S 3L1.

**COUTURIERE DEMANDE**, possédant overlock 5 fils avec plain. Demandez Mireille au 774-9890.

**CUISINIER(ERE)**, 3 ANS d'expérience, travail de soir, désireux d'apprendre. Restaurant L'Auvergne 774-1881.

**DIX (10) POSTES** de réceptionniste, temps plein ou partiel, disponibles immédiatement, pour faire des sondages et de la prospection. Aucune vente. Salaire + bonus. Nancy au 778-9374.

**LE JOURNAL DE Montréal** recherche camelots (garçons ou filles) à Ste-Madeleine (rue St-Jean-Baptiste - St-Simon) ou tout autre secteur de St-Hyacinthe. Communiquez au 774-2235.

**NOUS RECHERCHONS** vendeurs(euses) pour Proprio+. Expérience dans l'immobilier serait un atout. M. Gilles Boissonneault au 1-819-477-9035.

**NOUS RECRUTONS JOLIES hôtesses pour escortes entre 18 et 35 ans (agence sérieuse). Tél.: 778-7345.**

**NOUVELLE COMPAGNIE** en loisirs, recherche représentant(e) en vente. Salaire à commission. Véhicule fourni. Tél.: 771-6711.

**PETIT OUVRAGE**, pour jeunes de 7 à 14 ans. Pour vendre deux sortes de calendriers (religieux et ceux d'artifices) dans ton voisinage. Livraison à domicile. Très bonne commission et en plus une calculatrice scientifique ou autre en cadeau au choix si mérité. 796-4245.

**SPECTACLE MODE** recherche mannequins de 2-77 ans, masculins-féminins, toutes tailles et femmes enceintes. Formation gratuite. Une expérience à vivre! Tél.: 773-3104.

**TOILETTEUSE** pour animaux demandée, avec expérience. Agence Canine St-Hyacinthe 771-0202.

**500 OFFRES D'EMPLOIS**

**VOYANCE. TARO. ASTRO.** Amour - affaires - histoires de vie. Cadeau nouveau à chaque mois. 24h/7 jours. 3.69\$/min. 1-900-451-4878 ext. 1080. Rens., info., cartes crédit et C.O.D. appelez sans frais: 1-800-766-9790.

**520 COURS**

**PERFECTIONNEMENT DE TIRS** à l'arc et d'ajustement (tuning), pour junior et senior. 772-2092.

**550 DIVERS**

**NOUS RAMASSONS** les vêtements, couvertures usagées, bibelots et les livres. (514) 797-2506.

**560 OCCASIONS D'AFFAIRES**

**\$400,\$900 ET + SEM** Poste disponible pour votre région, aucune expérience requise, temps plein ou partiel. Investissement raisonnable garanti, 25 ans et plus. Brochure sur demande. Tél.: 1-800-561-1518 (514) 449-4011.

**A VENDRE**. Route machines distributrices à auto-collants placées et opérationnelle dans votre région. Tél.: (418) 877-7149.

**ACCÉDEZ A VOTRE COMPTE**. Route établie de distributrices exclusive. Financement: Programme Gouvernementaux. 50,000\$ Revenu Annuel. Capital Minimum Requis. Outil! c'est possible dans votre région. Int.: (418) 658-5905 ou (514) 334-7898.

**ESCORTE 5 ETOILES. Jolies et sensuelles hôtesses pour vous servir, 24 heures, 7 jours/semaine. La beauté et la discrétion assurées. Pour accomplir vos plus beaux fantasmes avec les plus jolies demoiselles en ville. Tél.: 778-7345.**

**MESDAMES**, désirez-vous partir en affaire? Devenez conseillère en beauté pour une gamme exclusive de produits de soins de la peau et de maquillage. Formation gratuite. Pour informations, téléphonez au (514) 778-3380.

**RECHERCHE** personne avec ou sans magasin pour vendre produits PurVin pour faire son vin ou pour diversifier votre commerce. Profitez très intéressants. Contactez PurVin au (514) 747-3534.

**RECHERCHE PASSAGER**, femme ou homme, 35 ans et plus, pour Floride, pour séparer les frais. Départ du 24 au 30 septembre 95. Tél.: 796-4637 Noël.

**PERDU CHATTE** dans le secteur du 2460 Pratte. Couleur tigrée grise, dégriffé des 2 pattes avant, yeux verts. Tél.: 773-0375.

**570 RECHERCHE DIVERS**

**RECHERCHE** maintenance commerciale ou industrielle. Serge La France au (514) 469-2815 ou Page1 1-514-551-4418.

**RECHERCHE**, gardienne à domicile secteur La Présentation, enfants de 2 et 4 ans, fiable et aimant jouer avec eux, 4 ou 5 jours semaine. Tél.: 796-5256.

**RECHERCHE**, poêle à bois à combustion lente; aussi bois de chauffage à vendre. Tél.: 796-3825.

**"TUNING" D'ARC**, lubrification, fabrication sur mesure de cordes, câble, "fast file" et d'acrons. Aussi cours de perfectionnement de tirs. 772-2092.

**\$\$\$ POSSEDEZ VOTRE** propre ext. 1-900 pour seulement \$99 par année pour faire des consultations de clairvoyance. Recevez un document d'information gratuit. 1-800-766-9790.SSS

**AMOUREUX DU NORD**. Inscription gratuite à tous, prix spécial. Grande liste de noms avec téléphone. (Toutes tendances). 6620-5 Cachée, St-Damien, J0K 2E0 Télécopieur (514) 835-2800. Téléphone (514) 835-3820. Franchise disponible.

**AUX PERSONNES** du 3e Age: Je désire vous offrir mes services pour faire repas, ménage et même vous accompagner dans vos déplacements. Je suis une personne ponctuelle, fiable et très propre. Je fournis C.V. sur demande. Communiquez au 796-5876 demandez Louise.

**570 RECHERCHE DIVERS**

**PERDU PETITE CHATTE** blanche, opérée mais ayant toutes ses griffes, yeux verts, perdue secteur St-Joseph. Tél.: 778-0948.

**RECHERCHE** maintenance commerciale ou industrielle. Serge La France au (514) 469-2815 ou Page1 1-514-551-4418.

**RECHERCHE**, gardienne à domicile secteur La Présentation, enfants de 2 et 4 ans, fiable et aimant jouer avec eux, 4 ou 5 jours semaine. Tél.: 796-5256.

**RECHERCHE**, poêle à bois à combustion lente; aussi bois de chauffage à vendre. Tél.: 796-3825.

**580 SERVICES**

**"TUNING" D'ARC**, lubrification, fabrication sur mesure de cordes, câble, "fast file" et d'acrons. Aussi cours de perfectionnement de tirs. 772-2092.

**\$\$\$ POSSEDEZ VOTRE** propre ext. 1-900 pour seulement \$99 par année pour faire des consultations de clairvoyance. Recevez un document d'information gratuit. 1-800-766-9790.SSS

**AMOUREUX DU NORD**. Inscription gratuite à tous, prix spécial. Grande liste de noms avec téléphone. (Toutes tendances). 6620-5 Cachée, St-Damien, J0K 2E0 Télécopieur (514) 835-2800. Téléphone (514) 835-3820. Franchise disponible.

**AUX PERSONNES** du 3e Age: Je désire vous offrir mes services pour faire repas, ménage et même vous accompagner dans vos déplacements. Je suis une personne ponctuelle, fiable et très propre. Je fournis C.V. sur demande. Communiquez au 796-5876 demandez Louise.

**BON CAMIONNEUR**, classe 1, disponible vendredi, samedi et dimanche, très bonne expérience, très dynamique et responsable. Communiquez au 1-514-552-2628 ou 773-4214 le soir.

**BON MECANICIEN**, mécanicien général, pose de néons, système d'alarme, lumières de toutes sortes, 20\$/heure, disponible du lundi au vendredi. Communiquez au 796-4994 demandez Martin.

**CERAMIQUES - CERAMIQUES**. J'offre mes services. Posage de céramiques de tous genres. Salle de bain, entrée, cuisine, etc... Ouvrage garanti. Bon prix. Tél.: 774-1482.

**CONST.SMG RENOVATIONS**, spécialités toiture de maison, portes, fenêtres, armoires de cuisine en stratifiée, salle de bain, etc. Renovation et construction toute générale. Prix déliant toute compétition. Tél.: 794-2904.

**580 SERVICES**

**DENEIGEMENT DE COURS** pour St-Joseph et St-Hyacinthe Annexe; aussi déneigement de perrons et trottoirs. Tél.: 774-5960 ou 774-0684.

**DENEIGEMENT!** Résidentiel et commercial. Cour et trottoir. Toujours à votre service depuis déjà 8 ans. Prix à faire rougir les compétiteurs. Demandez Martin au 799-4112.

**GARDE EN MILIEU** familiale, secteur Ste-Rosalie, formation Cégep (éducateur), cours premiers soins, expérience pour agence de garde, menu équilibré, programme éducatif favorisant l'autonomie jeux libre et dirigés. Contactez Sophie le soir au 799-1604.

**GARDERAI CHEZ-MOI**, à la semaine, des enfants de la naissance à 3 ans, paroisse St-Sacrement, Bourg-Joli; aussi table de ping-pong à vendre. Tél.: 778-3431.

**GARDERAI ENFANTS** de 0 à 5 ans, du lundi au vendredi, avec expérience, terrain de jeux clôturé, près de l'école Laroque. Tél.: 774-2882.

**GARDERIE EN MILIEU** familial, secteur Bois-Joli, 4 ans d'expérience, formation collégiale en garderie, cours de 1er soins Croix-Rouge, salle aménagée pour enfants, jeux éducatifs, repas santé, reçu impôt. Diane au 774-0390.

**J'OFFRE MES SERVICES** pour soins aux personnes âgées et aux enfants en réadaptation. Je possède mon diplôme comme infirmière auxiliaire et je travaille dans le domaine depuis 2 ans. Demandez Geneviève 774-5565 le soir.

**J'OFFRE MES SERVICES** pour faire votre ménage quotidien, selon vos besoins. Je peux aussi prendre soin de vos enfants pour pallier à vos horaires (ex.: repas, devoirs). Chantal au 796-5645.

**LA ROUE DES SAISONS** tourne et avec le retour de l'automne, il faut de nouveau penser au lavage de vitres, grand ménage et différents travaux intérieurs et extérieurs. Alors, s'il vous manque du temps, appelez moi au 798-2061, demandez Sylvie. En cas d'absence, s.v.p. laissez vos nom et no. de téléphone.

**LES ATELIERS MARILOU III**. Garderai enfants, 2 1/2 à 6 ans, éducatrice qualifiée et aimée, animation, sortie éducative, situé coin Cherrier et Choquette, ouvert le samedi. Reçu d'impôt. Julie Michaud 771-0116

**reagissez** Société Canadienne du Cancer

**VOUS INVITE À PARTICIPER** tirage de la maison '95 du Conseil de la culture de Saint-Hyacinthe Inc.

**Une maison de rêve** pour 100\$ 1 chance sur 2700

**Information et billets: (514) 774-4605**

**Le Croissant d'or RESTAURANT**

**Besoin d'un endroit** Pour votre... Mariage - Anniversaire - Party de bureau - Baptême - Retour de funérailles Capacité 60 pers.

2045 Boul. Laframboise St-Hyacinthe 773-6677 • 774-6677 Demandez Lyne Laroque

**À LOUER**

2 1/2 - 3 1/2 - 4 1/2 - 5 1/2 Libres immédiatement près de tous les services

Logements récents avec planchers de béton, système d'intercom, très bien situés, voisinage tranquille.

NOTRE DAME - SAINT-THOMAS D'AQUIN - SAINT-JOSEPH SAINTE-ROSALIE - BOURG-JOLI - CENTRE-VILLE - SAINT-SACREMENT

**580 SERVICES**

**NOUVEAU A ST-BARNABE:** Fusion d'une pouponnière et d'une garderie. Tu veux la tranquillité pour ton poupon et des activités éducatives pour les 2 à 5 ans? Nous avons ce que tu recherches, dans un endroit sécuritaire et paisible, tout en étant bien adapté pour eux. Nous sommes qualifiés, diplômés et nos valeurs éducatives sont l'autonomie, le respect et la créativité. Il nous ferait plaisir de te donner plus d'informations en demandant Lyne au 792-2302.

**NOUVELLE GARDERIE** près de la 20 et des Encans de la Ferme. Groupe restreint, places disponibles immédiatement, avec reçu d'impôt et possibilité d'aide financière. Tél.: 799-5376.

**RENOVATIONS GENERALES:** pose stratifié (arborite), céramique, réparation plomberie, soudure électrique, menuiserie. Estimation gratuite. Renovations 2002 Enr. Jour ou soir (514) 797-3504.

**TOITURE!** Achetez vos bardeaux d'asphalte et nous les installerons ou nous nous occupons de tout. Meilleur prix! Travail garanti! Couvreur de père en fils. (514) 773-2033, (514) 549-4799, (514) 539-3919 ou 539-0437.

**TU VEUX AUGMENTER** ton estime, ta confiance, tu vis peine, peur, rejet, solitude, dépendance affective, etc. Tu cherches écoute, respect, confidentialité. Contacte-moi, j'ai reçu la formation adéquate pour l'aider. Marlène Lavoie thérapeute en relation d'aide 778-0627.

**VOUS CHERCHEZ UN EMPLOI?** Un curriculum bien fait peut vous aider. Nous écrivons aussi votre lettre de présentation. Prix ridicules. Pour tout travail d'écriture: Coup de Plume 793-2231.

**VOYANTE**, don naturel, 20 ans d'expérience, tarot psychologique, numérologie, Longueuil, près autoroute 20, Francine au (514) 670-8173.

**590 AMITIE RENCONTRES**

**MESDAMES! Il existe encore des hommes qui ont des valeurs, des rêves, des projets d'avenir, eux aussi vous cherchent. L'agence de rencontre "La Vie à Deux" est conçue spécialement pour les gens libres et sérieux. Belle clientèle de 25 à 45 ans. Lundi, mercredi et vendredi, de 17 h00 à 21 h30, 771-0314.**

**TU CHERCHES**, quelqu'un qui t'écoute et te comprend. Quelqu'un qui croit en toi? Tu cherches quelqu'un qui prend à cœur la situation de solitude et t'aides à y mettre fin... Agence de rencontre Le Flirt, tél: 774-4180, 7 jours sur 7.

**650 REMERCIEMENT**

# Carrières et professions

Pour placer  
une annonce:  
773-6028 Fax: 773-3115

## OFFRE D'EMPLOI HOMME DE COUR/CHAUFFEUR DE CAMION

Permis de conduire classe 1. 3.  
Connaissance d'équipements agricoles  
serait un atout.  
Salaire à discuter lors de l'entrevue.  
Prendre rendez-vous avec Louise.  
Veuillez s.v.p. apporter votre curriculum vitae.  
**Les Équipements Multivex Inc.**  
338 Grand Rang  
La Présentation  
J0H 1B0

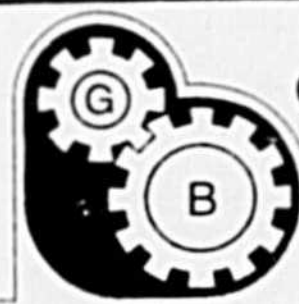

**GAËTAN  
BIENVENU  
AUTO LTEE**  
TRANSMISSIONS  
DIFFÉRENTIELS

est à la recherche  
d'un

## MÉCANICIEN INF.: 774-5369

Demandez M. Gaëtan Bienvenu

## 450\$ À 850\$ SEM.

- DISTRIBUTION ET LIVRAISON.
- AVEC OU SANS EXPÉRIENCE.
- AUTOMOBILE NÉCESSAIRE.
- REVENU MINIMUM GARANTI.
- AUCUNE VENTE DIRECTE.

POUR ENTREVUE:

(514) 745-1593

## Soudeur — Assembleur

pour fabrication de remorques  
de tous genres

- Travail à temps plein.
- Expérience de 1 an et plus.

Pour entrevue contactez

**S.M. Daigle**

demandez Mario ou Simon

**791-2933**

## "OFFRE D'EMPLOI" MÉCANICIEN AGRICOLE

2 ans d'expérience en entretien  
et mécanique de machineries agricoles  
Être soudeur serait un atout.  
\*Posséder son coffre d'outils \*Permis de conduire valide.  
Salaire à discuter lors de l'entrevue.  
Prendre rendez-vous avec Louise.  
Veuillez s.v.p. apporter votre curriculum vitae.

**Les Équipements Multivex Inc.**  
338 Grand Rang  
La Présentation J0H 1B0

Une PME manufacturière, située dans la région de Saint-  
Hyacinthe, oeuvrant dans le domaine de l'emballage,  
désire combler le poste de

## COORDONNATEUR/TRICE Ressources humaines — Assurance qualité

**Responsabilités**  
La personne recherchée sera responsable simultanément de l'im-  
plantation d'un programme de ressources humaines ainsi que d'un  
programme d'assurance qualité ISO-9002. Le (la) titulaire sera  
accompagné(e) dans les deux démarches par des consultants  
externes.

**Exigences:**  
Vous devez posséder un B.A.C. avec spécialisation en assurance  
qualité ainsi qu'en ressources humaines ou l'expérience équi-  
valente.

Vous avez acquis un minimum de cinq années d'expérience dans  
l'industrie manufacturière et participé à l'implantation d'un pro-  
gramme d'assurance qualité ISO-9002 ainsi qu'à un programme de  
ressources humaines.

Dans vos fonctions antérieures, vous avez démontré vos qualités  
de communicateur(trice), de leadership et d'autonomie. Vous tra-  
vaillez bien en équipe.

Nous offrons une rémunération concurrentielle.  
Les personnes intéressées doivent faire parvenir leur curriculum  
vitae avant le 22 septembre 1995 à:

C.P. 340  
Réf.: 03-23825  
Saint-Hyacinthe, Qué. J2S 7B6

## COMMIS AUX PIÈCES

**SECTEUR:** Équipement agricole.

### DESCRIPTION:

- Réception et expédition.
- Répondre client-comptoir.
- Inventaire et facturation.
- Commissionnaire.
- Montage en atelier.

### APTITUDES:

- Diplôme d'études secondaires.
- Permis de conduire.
- Expérience dans le milieu agricole serait un atout.
- Expérience dactylo et ordinateur serait un atout.

Poste à temps plein.

Faites parvenir votre  
curriculum vitae par la poste:

**Offre emploi commis**  
7375 Duplessis  
Saint-Hyacinthe  
(Québec) J2S 8B1

## COURS ENTREPRENEURS-CONSTRUCTION

L'APCHQ Haute-Yamaska, en collabo-  
ration avec le CÉGEP de Granby, offre les  
cours suivants:

- "Gérer une entreprise de construction"  
Durée: 90 heures.  
Date: 20 octobre au 16 décembre 1995.
- "Gestion des techniques résidentielles"  
Durée: 125 heures.  
Date: 14 octobre au 16 décembre 1995.

**Informations:**  
APCHQ Haute-Yamaska  
Tél.: (514) 777-3177

## COORDONNATEUR-TRICE

La Maison de la famille des Maskoutains est un orga-  
nisme sans but lucratif qui offre des services de soutien  
et d'accompagnement à toutes les familles de la région  
et ce dans un objectif de prévention/promotion.

### Fonctions:

- Coordonner l'ensemble des activités offertes par  
l'organisme.
- Assumer la responsabilité et l'animation d'un pro-  
gramme d'activités.
- Développer des projets de prévention et promotion  
auprès des familles et voir à leur financement.

### Compétences et qualités requises:

- Avoir complété un baccalauréat en sciences  
humaines et posséder un minimum de trois années  
d'expérience dans un organisme communautaire.
- Avoir une facilité à travailler en équipe et en concer-  
tation.
- Posséder une expérience d'animation.
- Pouvoir s'adapter à un horaire flexible.

La connaissance du milieu serait un avantage.

Il s'agit d'un poste de 25 heures/semaine. Le salaire est  
à discuter.

Les personnes intéressées doivent faire soumettre leur  
candidature au plus tard le 25 sept. à midi.

Maison de la famille des Maskoutains  
A/S Johanne Boisvert  
2276 Ste-Anne  
Saint-Hyacinthe  
J2S 5H6

## On demande Vendeur d'expérience

avec connaissance des produits agricoles  
«Tracteur et machinerie»

Pour rendez-vous

Tél.: 797-3325  
1-800-207-3703

demandez Danyell Palardy



Saint-Damase

## VOUS VOULEZ EN SAVOIR PLUS SUR UNE CARRIÈRE EN IMMOBILIER?

- Critères de base
- Cours
- Entraînement
- Heures de travail
- Tâches à accomplir
- Rémunération
- Avantages
- Potentiel du chiffre d'affaires

Sans obligation de votre part,  
communiquez avec

**Pierre Tanguay**

F.R.I. Directeur

19 années d'expérience chez  
TRANS-ACTION MULTI-SERVICES INC.



**773-8424**

"Le porc ...c'est pas cochon !"

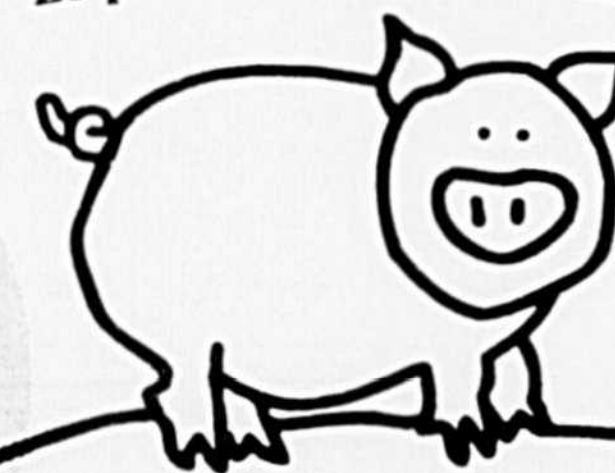

Possibilités intéressantes d'emplois  
L'école dans l'entreprise

## Spécialistes en production porcine

La production porcine, ce n'est plus ce que c'était...  
Les producteurs d'exploitations porcines d'aujourd'hui doivent pouvoir compter  
sur des spécialistes axés sur la performance et la qualité. Devenez un spécialiste en  
production porcine après seulement cinq (5) mois de formation.  
Un domaine stimulant en pleine évolution technologique.

### Les défis à relever

- Génétique et insémination
- Maternité et reproduction
- Sevrage hâtif et engraissement

### Les méthodes d'enseignement

Formation sur le site d'une exploitation porcine des plus moderne  
Quatre (4) semaines de stage en entreprise

### Les critères d'admissibilité

- Priorité aux prestataires de l'assurance-chômage
- Intérêt pour le domaine de l'agriculture et de l'élevage
- Secondaire IV ou expérience pertinente
- Motivation et mobilité

Date de début: 16 octobre 1995

Lieu: Saint-Hyacinthe et région

Formation coordonnée par:

**DÉVELOPPEMENT  
ORIENTATION  
CARRIÈRE**

En collaboration avec:

Développement des ressources humaines Canada  
Commission scolaire Saint-Hyacinthe-Val-Monts

Appelez tôt,  
les places  
sont limitées!

Téléphone :  
(514) 464-5950

**Centre Professionnel  
Immobilier** courtier immobilier agréé  
805, rue Des Cascades Ouest,  
Saint-Hyacinthe, J2S 3G3 **774-0429**



Votre travail ne vous convient plus?  
Vous songez à réorienter votre carrière?  
Vous aimeriez travailler à votre rythme?  
Planifiez votre horaire vous-mêmes!

Le domaine de l'immobilier vous a toujours intéressé?  
Pour avoir des informations sur un plan de carrière en immobilier...  
Contactez en tout temps monsieur Claude Parenteau  
Courtier immobilier agréé avec 15 ans d'expérience.

# Nouvel appel d'offres pour l'entretien des chemins d'hiver

(J.M.F.) - Est-ce que le cahier de charges, élaboré par le secrétaire-trésorier de La Présentation qui, incidemment, contenait 45 pages, était trop élaboré qu'il a fait peur aux entrepreneurs? Toujours est-il qu'ils sont cinq entrepreneurs qui ont pris connaissance des documents, mais aucun n'a déposé une soumission avant la date d'échéance du 1er septembre dernier.

«C'est après une recommandation du ministère des Affaires municipales, en raison des poursuites engagées contre la municipalité, que le cahier de charges a été modifié dans sa globalité. André (Charron) a fait un gros job; il s'est inspiré de cahiers de d'autres municipalités», révèle M. Claude Roger, maire de la municipalité de La Présentation.

A l'assemblée régulière du conseil du 5 septembre, les élus ont été confrontés à

cette nouvelle réalité, puisqu'aucun entrepreneur n'avait déposé une soumission dans les délais prescrits.

Les élus ont alors débattu de la question pour finalement décider de procéder par voie d'invitation, la municipalité prenant charge de l'épandage des abrasifs et voyant à ce que les routes soient déglacées. Toutefois, avec un peu de recul, les autorités ont réalisé qu'elles ne disposaient pas des équipements appropriés

pour affronter les rigueurs de l'hiver.

Une assemblée spéciale du conseil a donc été convoquée le 11 septembre dernier et les élus ont alors convenu de procéder à un nouvel appel public d'offres pour le déblaiement et le déglacage des routes de la municipalité, contrat d'une période de trois ans.

«Je suis sous l'impression que c'est purement stratégique et que des entrepreneurs soumissionneront d'ici le 29 septembre. Plusieurs contrats d'entretien de chemins d'hiver ont déjà été consentis et

je suis pas mal convaincu que nous accorderons le contrat à notre réunion régulière du 2 octobre, car des entrepreneurs de Beloeil et de Saint-Charles ont déjà pris des renseignements», a poursuivi le maire Roger.

Par ailleurs, Le COURRIER a appris que la poursuite de plus de 200 000\$, intentée par la firme Desgranges, contre la municipalité, serait instruite au Palais de justice de Saint-Hyacinthe les 8 et 10 novembre prochains.

Service des Loisirs à Sainte-Madeleine

## Rencontre entre les deux municipalités et les citoyens

(M.C.B.) - Une rencontre aura lieu le 25 septembre prochain, à 19 h 30, concernant l'entente sur les loisirs de Sainte-Madeleine, à l'école primaire Saint-Joseph de Sainte-Madeleine.

La population des deux municipalités est invitée à participer à cette rencontre. Chacune des municipalités, soit le village et la paroisse de Sainte-Madeleine, fera parvenir, au cours des prochains jours, un communiqué aux citoyens dans lequel ils retrouveront les informations importantes sur la réunion.

Cependant, en plus de ces avis de convocation, le Service des loisirs fera sa part; il a l'intention d'envoyer, lui aussi, une invitation à la population. «Nous voulons que les citoyens soient convaincus du sérieux de la mobilisation», de dire Stéphane Jodoin, coordonnateur au Service des loisirs.

Le seul but de cette réunion étant, dans l'esprit du Service des loisirs, qu'on négocie afin que les enfants puissent continuer de bénéficier des services offerts en matière de sports et de loisirs.

En convoquant ainsi la population, toutes les parties en cause connaîtront la position des citoyens sur ce dossier.

La rencontre se déroulera sous l'oeil attentif de M. Normand Gatien, président du Service des loisirs qui, par sa présence, s'assurera que les élus se limitent seulement au dossier des loisirs. Une période de questions est prévue durant la rencontre, ce qui permettra aux gens de Sainte-Madeleine d'interroger les élus sur leurs intentions et leurs engagements face à ce dossier.

Pour M. Jodoin, le Service des loisirs est impératif: «C'est une nécessité d'avoir ce service.» Le Service des loisirs n'a aucun intérêt politique ou financier à retirer d'une telle rencontre. Sa seule préoccupation étant le maintien des services pour que «les enfants aient des activités», complète M. Jodoin.

## Carrières et professions

À la page pour vos annonces carrières et professions



773-6028

Fax 773-3115

N.B.: tous les postes annoncés sont ouverts également aux femmes et aux hommes

### INSTALLATEUR MONTEUR

SECTEUR: Équipement agricole.

DESCRIPTION:

- Installation équipement de meunerie.
- Montage de silos à grain.
- Fabrication en atelier.
- Service de réparation.

APTITUDES:

- Diplôme d'études secondaires
- Expérience milieu agricole.
- Connaissance soudure & électricité.
- Habileté manuelle.
- Permis de conduire.

Poste à temps plein. Faites parvenir votre curriculum vitae par la poste:

Offre emploi technicien  
7375 Duplessis  
Saint-Hyacinthe (Québec), J2S 8B1

## Mots croisés

Problème #425

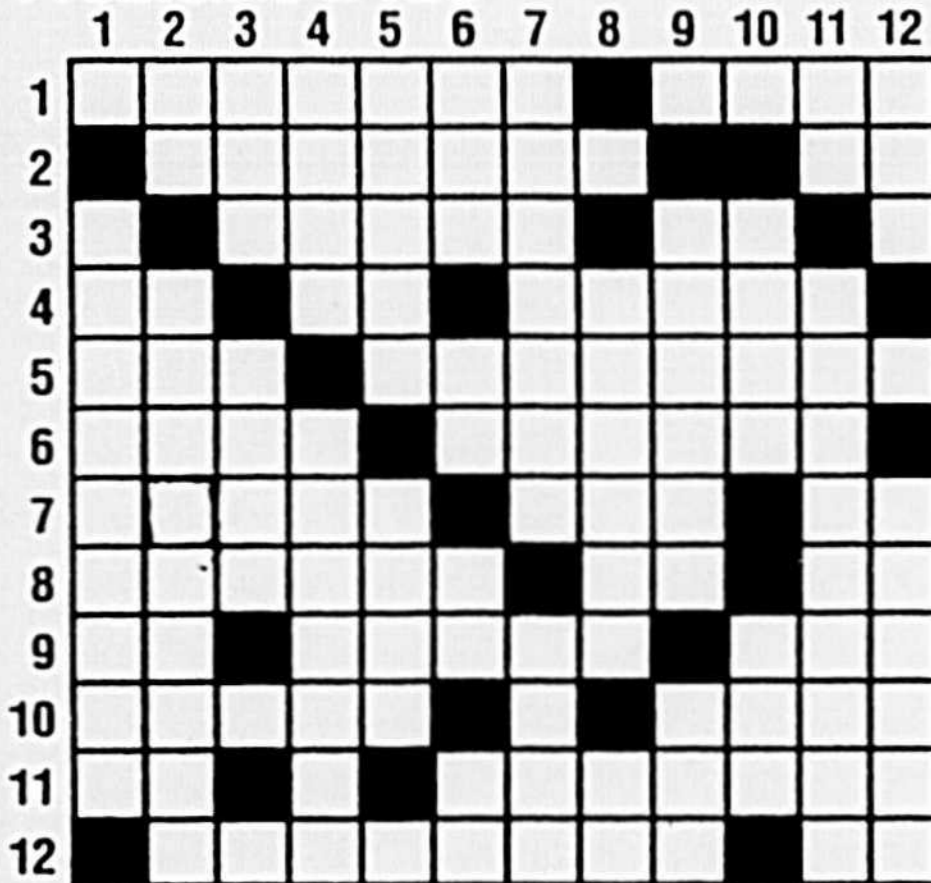

Horizontalement

- 1- Qui a la goutte aux pieds. — Siège en forme de gros tabouret.
- 2- Qui aime à boire. — Lac au Soudan.
- 3- Ce qui demeure d'un tout. — Jumelles.
- 4- Dialecte. — Ici. — Cacher.
- 5- Canton suisse. — Peu souvent.
- 6- Attachée au mors du cheval. — Petits traits.
- 7- Pièce de bois servant de chantier pour les futailles. — Agent d'affaire. — Reçu.
- 8- Chaume qui reste sur place après la moisson (vx). — Consonnes. — Chiffres romains.
- 9- Pron. pers. — Adresses, finesses. — Petit livre contenant l'alphabet.

- 10- Chiffre. — Amas de choses placées les unes sur les autres.
- 11- Jumelles. — User de lésine.
- 12- Passeras au sas. — Pron. pers.

Verticalement

- 1- Bourre de soie, textile.
- 2- Fleuve russe. — Tout être crée (pl.). —
- 3- Ferme, solide. — De naissance.
- 4- En même temps que. — Où logent les chevaux (pl.).
- 5- Être couché. — Choisis.
- 6- Temps pendant lequel les animaux sont en amour. — Se suivent dans bateau. — En matière de. — Largeur d'une étoffe.
- 7- Ville d'Eubée. — Ville de Hongrie.
- 8- Donnons de l'air. — A lui.
- 9- Légume employé comme épice. — Mameite de la vache.
- 10- Disposé. — Riv. de France.
- 11- Premier. — Les uns avec les autres.
- 12- Aliéné. — Plaie des arbres.

Solution problème #424



## GROUPE ACTION CENTRE-VILLE SAINT-HYACINTHE

### OFFRE D'EMPLOI

Le Groupe Action Centre-Ville est un organisme paramunicipal de la Ville de Saint-Hyacinthe qui possède comme mission de faire du centre-ville un milieu dynamique actif et prospère. Pour mener à bien cette mission, nous désirons nous adjoindre les services d'un (e):

### COORDONNATEUR (TRICE)

Les objectifs à court terme de notre groupe sont d'abord de mettre en place des mécanismes de coordination avec les différents organismes oeuvrant au centre-ville et d'accroître le nombre d'occupants dans les domaines de l'habitation, de services et de commerce.

Nous recherchons un (e) candidat (e) possédant de préférence un niveau universitaire en gestion, en marketing ou toute autre discipline connexe. Outre les habiletés spécifiques reliées habituellement à ce type de poste, le (la) candidat (e) devra démontrer de façon particulière sa capacité à travailler dans un contexte corporatif.

Le (la) candidat (e) devra être également familier (ère) avec les principales composantes d'un centre-ville, i.e. le commerce, le service et l'habitation et devra connaître les principes de gestion d'un marché public. Le bilinguisme est un atout important.

Ce poste est offert sur une base contractuelle à durée limitée, avec possibilité de renouvellement et la rémunération sera évaluée selon les compétences.

Les candidats (es) intéressés (ées) doivent faire parvenir leur curriculum vitae et un bref exposé écrit sur leur perception de ce poste avant le 6 octobre 1995 à

Groupe Action Centre-Ville  
700 avenue Hôtel-de-Ville  
Saint-Hyacinthe, Qc. J2S 5B2

Province de Québec  
District de Bedford  
**Cour du Québec**  
No: 460-02-00028-953  
Les Laboratoires de  
l'Estrie Inc.  
Partie demanderesse  
VS  
Jean-Pierre Hamel  
Partie défenderesse  
**Avis Public**  
Le 4 octobre 1995, à  
11 h 00, au 945, Rabe-  
lais à Saint-Hilaire seront  
vendus, les biens et  
effets saisis en cette  
cause, consistant en:

- 1 Chrysler Laser
- 1 moto de marque Suzuki
- 1 Pontiac Fiero
- 1 tondeuse à gazon
- 1 B.B.Q.
- 1 ensemble de patio
- 1 scie mécanique
- 1 micro-ondes
- 1 vidéo & autres

CONDITIONS: argent  
comptant.

Marcel Drolet,  
Drolet & Associés,  
huissiers de justice,  
1305 Girouard Ouest,  
suite 200,  
Saint-Hyacinthe,  
Québec J2S 2Z8  
Tél.: 514-771-6986

Canada  
Province de Québec  
District de Saint-François  
No: 450-02-000523-954  
**COUR DU QUÉBEC**  
Constructions Émile Huot  
& Fils Inc.  
Partie demanderesse  
-VS-  
Les Constructions André  
Gendreau (1993) Inc.  
Partie défenderesse  
**AVIS LÉGAL**  
AVIS PUBLIC est par la  
présente donné que les  
biens meubles et effets  
de la partie défende-  
resse, saisis en cette  
cause seront vendus par  
autorité de Justice, le 29  
septembre 1995, à 10  
heures de l'avant-midi,  
au no 2710, rue Bachand  
suite 108, Saint-Hya-  
cinthe.

Les dits biens consistent  
en:

- 1 bureau; 2 chaises;
- 1 classeur;
- 1 machine à écrire;
- 3 peintures variées avec  
cadres;
- 1 extincteur;
- 1 lot de plans de  
construction;
- 2 téléphones;
- 1 véhicule de marque  
GMC, modèle Safari,  
année 1994, imm.:  
FK56751

CONDITIONS: argent  
comptant ou chèque  
visé.

Donné à Saint-Hya-  
cinthe, ce 19e jour de  
septembre 1995

Marc Boisseau,  
huissier, de l'étude:  
Alphéor Cournoyer &  
Ass., huissiers, C.P. 322,  
1600 Girouard,  
Suite 234, Saint-  
Hyacinthe, Québec,  
J2S 2Z8.  
Tél.: (514) 773-2144.

**AVIS DE DEMANDE DE  
CHANGEMENT DE NOM**

Changement de nom d'une personne  
majeure. Prenez avis que Pierre Perrault  
domicilié à 1871, des Cascades, app. 27,  
Saint-Hyacinthe (Québec) J2S 3J4  
présentera au directeur de l'état civil une  
demande pour changer son nom en celui  
de Pierre Perreault. Ce changement  
affectera aussi Louis Perrault.

Pierre Perrault  
Saint-Hyacinthe, le 1er septembre 1995

**AVIS DE DEMANDE  
DE DISSOLUTION**

Prenez avis que le  
«COMITÉ INTERMUNICIPAL DE VIGILANCE»  
St-Barnabé-Sud, St-Bernard-de-Michaudville, St-Jude, St-Louis  
ayant son siège social au 59 rang Fleury, St-Bernard  
(Québec) J0H 1C0, demandera à l'inspecteur général  
des institutions financières la permission de se dis-  
soudre et à cet effet dépose au Registre des entre-  
prises individuelles, des sociétés et des personnes  
morales l'avis requis par les dispositions de l'article  
37 de la loi sur la publicité légale des entreprises in-  
dividuelles, des sociétés et des personnes morales.

Nicole Laliberté, présidente

**AVIS DE DEMANDE DE  
CHANGEMENT DE NOM**

d'une personne majeure  
Prenez avis que Marie, Andrée, Laurence  
Fontaine domicilié(e) à 100, rue  
Charbonneau, Saint-Thomas d'Aquin  
(Québec) J0H 2A0 présentera au directeur  
de l'état civil une demande pour changer le  
nom de Laurence Fontaine en celui de  
Laurie Fontaine.

Laurence Fontaine  
Saint-Hyacinthe, le 07 sept. 1995

Lors d'un décès,  
faites un don  
pour améliorer le  
mieux-être de  
nos aîné(es)



Fondation  
Aline-Letendre  
de l'Hôtel-Dieu de  
Saint-Hyacinthe

Province de Québec  
Municipalité paroisse de  
**LA PRÉSENTATION**

**APPEL D'OFFRES**

**ENTRETIEN DES CHEMINS D'HIVER**

Les conditions du présent appel  
d'offres sont contenues dans  
des documents qui sont  
disponibles au Bureau  
Municipal, 772, rue Principale,  
La Présentation et qui peuvent  
être obtenues durant les heures  
régulières du bureau.

Afin d'être considérées, les  
soumissions devront être  
déposées au bureau du  
secrétaire-trésorier avant 16  
heures, le 29 septembre 1995  
et seront ouvertes  
publiquement le même jour, à  
16 heures 05, en la salle du  
conseil.

La Municipalité de la Paroisse  
de La Présentation ne s'engage  
à accepter ni la plus basse, ni  
aucune des soumissions reçues  
et ce, sans encourir aucune  
obligation, ni aucuns frais  
d'aucune sorte envers le ou les  
soumissionnaires.

La Présentation, le 12  
septembre 1995.

Le secrétaire-trésorier,  
André Charron

0232175

**AVIS DE CLÔTURE  
D'INVENTAIRE**

**SUCCESSION GILBERTE VINCENT**

Avis est par les présentes donné que, à la suite du décès  
de GILBERTE VINCENT, en son vivant domiciliée au  
2845, rue Ste-Catherine, app. 3, Saint-Hyacinthe,  
Province de Québec, J2S 6A3, survenu le vingt-sept  
décembre mil neuf cent quatre-vingt-quatorze (27-12-  
1994), un inventaire des biens de la défunte a été fait par  
la liquidatrice successorale, soit Réjane Vincent, le dix-  
sept août mil neuf cent quatre-vingt-quinze (17-08-1995),  
devant Me Claude-Réal Girard, notaire, au 1600, rue  
Girouard ouest, Saint-Hyacinthe, province de Québec,  
J2S 2Z8, conformément à la loi.

Cet inventaire peut être consulté par les intéressés, à  
l'étude de Me Claude-Réal Girard, notaire, sise au 1600,  
rue Girouard ouest, Saint-Hyacinthe, province de  
Québec, J2S 2Z8.

Donné ce 12 septembre 1995.

Me CLAUDE-RÉAL GIRARD, NOTAIRE,  
1600, rue Girouard Ouest,  
Saint-Hyacinthe, Québec  
J2S 2Z8

0232557

**AVIS DE CLÔTURE  
D'INVENTAIRE**

**SUCCESSION JEANNE BROUILLETTE**

Avis est par les présentes donné que, à la suite du décès  
de JEANNE BROUILLETTE, en son vivant domiciliée au  
920, rue Choquette, Saint-Hyacinthe, Province de  
Québec, J2S 6E6, survenu le deux novembre mil neuf  
cent quatre-vingt-quatorze (02-11-1994), un inventaire  
des biens de la défunte a été fait par les liquidateurs  
successoraux, soit Jules Brouillette et Denis Brouillette,  
le vingt-six avril mil neuf cent quatre-vingt-quinze (26-04-  
1995), devant Me Claude-Réal Girard, notaire, au 1600,  
rue Girouard ouest, Saint-Hyacinthe, province de  
Québec, J2S 2Z8, conformément à la loi.

Cet inventaire peut être consulté par les intéressés, à  
l'étude de Me Claude-Réal Girard, notaire, sise au 1600,  
rue Girouard ouest, Saint-Hyacinthe, province de  
Québec, J2S 2Z8.

Donné ce 11 septembre 1995.

Me CLAUDE-RÉAL GIRARD, Notaire,  
1600, rue Girouard Ouest,  
Saint-Hyacinthe, Québec  
J2S 2Z8

0232552



Saint-Marcel-  
de-Richelieu

**MUNICIPALITÉ DE  
SAINT-MARCEL-DE-RICHELIEU**

500, RUE DE L'ÉCOLE

Saint-Marcel-de-Richelieu (Québec), J0H 1T0

tél./fax: (514) 794-2832

**AVIS PUBLIC**

est, par les présentes, donne, par la soussignée, que le rôle triennal pour les années 1994, 1995  
et 1996 est toujours en vigueur et que tout intéressé peut en prendre connaissance selon la loi,  
au 500, rue de l'École à Saint-Marcel-de-Richelieu.  
Toute plainte concernant le rôle, au motif que l'évaluateur n'a pas effectué une modification qu'il  
aurait dû y apporter en vertu de l'article 174, doit être déposée au cours de l'exercice pendant  
lequel survient l'événement justifiant la modification ou du suivant. Toute plainte doit être  
déposée au moyen de la formule prescrite, sous peine de rejet, à n'importe quel endroit où peut  
être déposée une demande de recouvrement d'une petite créance conformément au livre  
huitième du code de procédure civile.

Donné à Saint-Marcel-de-Richelieu, ce 14 septembre '95.

La secrétaire-trésorière  
Sylvie Viens

0232271



**AVIS PUBLIC**  
**MUNICIPALITÉ DE SAINT-SIMON**

Modifications au règlement de zonage - Assemblée publique de consultation

**AUX PERSONNES POUVANT ÊTRE INTÉRESSÉES PAR DES  
MODIFICATIONS AU RÈGLEMENT DE ZONAGE CONCERNANT LA  
MARGE DE REcul AVANT SUR LA SECTION DE LA RUE SAINT-JEAN-  
BAPTISTE COMPRISE ENTRE LES RUES DU COUVENT ET LAPERLE  
AINSI QUE L'AUTORISATION DES COMMERCES D'ALIMENTATION AU  
DÉTAIL EN BORDURE SUD DE LA RUE SAINT-ÉDOUARD (ZONE 201).**

AVIS vous est donné que le  
conseil municipal, suite à  
l'adoption des projets de  
règlement nos 288 et 289 lors  
de la séance du 5 septembre  
1995 tiendra une assemblée  
publique de consultation,  
mardi le 3 octobre 1995 à  
compter de 20 heures à la salle  
du conseil située au 45, rue du  
Couvent.

Le projet de règlement no 288  
vise à créer une nouvelle zone  
(zone 204) en bordure de la  
section de la rue Saint-Jean-  
Baptiste comprise entre les  
rues du Couvent et Laperle  
afin de fixer des marges de  
recul avant minimale et  
maximale.

Le projet de règlement no 289 vise à  
autoriser dans la zone 201, située du côté  
sud de la rue Saint-Édouard, les  
commerces d'alimentation au détail.

La zone 204 correspond à une bande  
d'une largeur de 30 mètres, située du côté  
ouest de la rue Saint-Jean-Baptiste entre  
les rues du Couvent et Laperle. La zone  
201 est située du côté sud de la rue Saint-  
Édouard (voir croquis ci-joint).

Au cours de cette assemblée le conseil

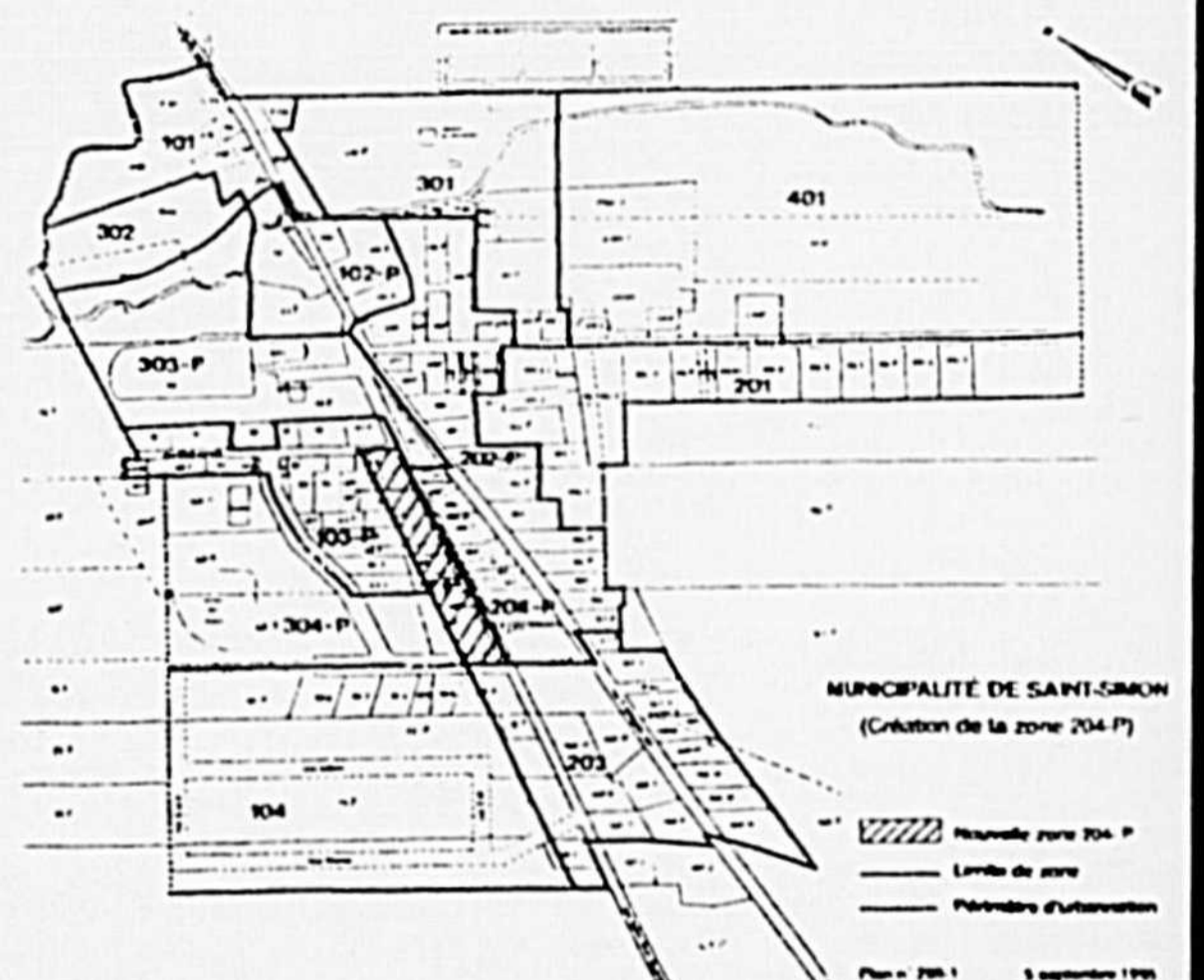

expliquera les projets de règlement et les  
conséquences de leur adoption. Il  
entendra les personnes et les organismes  
qui désirent s'exprimer à ce sujet.

Les projets de règlement sont disponibles  
pour consultation au bureau municipal  
situé au 45, rue du Couvent, durant les  
heures régulières d'ouverture où tout  
intéressé peut en prendre connaissance.

DONNÉ à Saint-Simon, ce 19 septembre  
1995.

Sylvain Drolet  
Secrétaire-trésorier

Mardi 19 septembre 1995 - LE COURRIER - B-29

**AVIS PUBLIC**

PROVINCE DE QUÉBEC  
MUNICIPALITÉ RÉGIONALE DE COMTÉ DES  
MASKOUTAINS  
MUNICIPALITÉ DE SAINT-THOMAS-D'AQUIN  
**AVIS PUBLIC AUX PERSONNES ET  
ORGANISMES DESIRANT S'EXPRIMER  
SUR LE PROJET DE RÈGLEMENT NUMÉ-  
RO 60-95 MODIFIANT LE RÈGLEMENT DE  
ZONAGE 85-90.**

Conformément à l'article 124 de la Loi sur  
l'aménagement et l'urbanisme, lors d'une  
séance tenue le 5 septembre 1995, le conseil  
de la municipalité de Saint-Thomas-d'Aquin a  
adopté, par résolution le projet de règlement  
numéro 60-95 intitulé "Règlement modifiant le  
règlement de zonage 85-90".

Ce projet de règlement prévoit de nouvelles  
normes quant à la hauteur, la hauteur et  
l'emplacement des bâtiments accessoires  
dans les zones A et Cr-1.

Le règlement prévoit également de nouvelles  
normes concernant le nombre de bâtiments  
accessoires dans toutes les zones.

AVIS est par la présente donné de la tenue  
d'une assemblée publique de consultation,  
lundi le 2 octobre 1995, à 21 heures, 105, rue  
Prévert, Saint-Thomas-d'Aquin.

Cette assemblée de consultation permettra à  
Monsieur le Maire d'expliquer le projet de  
règlement et les conséquences de son  
adoption et d'entendre les personnes et  
organismes qui désirent s'exprimer.

DONNÉ À SAINT-THOMAS-D'AQUIN CE 12  
SEPTEMBRE 1995.

**MUNICIPALITÉ DE  
SAINT-THOMAS-D'AQUIN**  
105 RUE PREVERT  
SAINT-THOMAS-D'AQUIN J0H 2A0  
Murielle Archambault  
secrétaire-trésorière

0232348

ENCAN

Le mardi
26 septembre 1995,
à 12 h 30, pour
FERME CALILAIT INC.

261 chemin Califournie,
St-Didace, cté Berthier
(prop. de Paul Allard
et Line Charette)
SERA VENDU un bon
jeune troupeau de 68 têtes
Holstein croisé
comprenant: 44 bonnes jeunes
vaches, 6 étant fraîches
vêlées, 4 dues en octobre,
2 en novembre, 10 en
décembre, 9 en janvier, 13
en février, 15 taures
exposées au taureau
depuis le mois de juin, 4
génisses, 2 veaux de 2
mois, 1 taureau de 2 ans,
un taureau de 1 1/2 an, un
taureau de 4 mois. Toutes
les gestations seront véri-
fiées et garanties par le
vétérinaire.

SERA VENDU: réservoir à
lait Zéro 1893 litres (500
gallons) peinture avec
lavage automatique; lacto-
duc Surge 1 1/2 po. pyrex,
installation pour 50 vaches,
4 unités de traite pas de
ligne à air; compresseur
Alamo 75 plus; chariot de
traite très peu usagé;
écureur Lajoie côté gauche
pas de montée avec envi-
ron 200 pi. de chaîne;
écureur Jutras côté gauche
pas de montée avec envi-
ron 240 pi. de chaîne; 50
abreuvoirs Houle en fonte
très peu usagés; stalle
Houle 1 an usage pour 38
vaches avec pôle ajustable
2 po. vendue démontée;
stalle Houle 4 ans usage
pour 48 vaches avec pôle
ajustable 2 po. vendue
démontée; 85 chaînes de
cou; dérouleur de balles
rondes Agrimetal; environ
1 000 balles de foin rondes
4 x 4 foin sèche, trèfle,
luzerne et mil, possibilité
de livraison.

CAUSE: abandon de l'in-
dustrie laitière.
CONDITIONS: argent,
chèques ou prêt bancaire
accepté.

POUR INFORMATIONS:
prop.
tél.: 1-514-835-4054 ou

MARC
GRAVELINE
encanteur
200 Barreau
SAINT-BARNABÉ-SUD
cté Saint-Hyacinthe
Tél.: 514-792-6284

Il y aura cantine sur les
lieux. Si vous désirez faire
encan, réservez votre date
tôt, il me fera plaisir de
vous servir. 0232730

ENCAN

Le jeudi
28 septembre 1995,
à 12 h 30 précises,
sur l'ancienne ferme de

GERMAIN &
JACQUELINE
RAINVILLE ENR.
(Verreault & Fils Inc.,
prop.)

475, Montée Versailles
Ste-Brigide-d'Iberville
cté Iberville

TOUT SERA VENDU: 56
têtes d'animaux Holstein,
comprenant: 35 vaches
dont quelques fraîches et
d'autres dues sous peu
incluant 4 pur-sang enre-
gistrées avec papier; 5 taures
saillies; 12 taures
ouvertes prêtes à être sail-
liées et 4 génisses d'éle-
vage.

MACHINERIES: tracteur
International 674, diesel,
servodirection, barrage de
roues, 2 sorties hyd., roues
doubles 18.4 x 30; tracteur
Massey-Ferguson 698,
diesel, servodirection, bar-
rage de roues, sorties hyd.,
roues doubles 18.4 x 38,
cab MF/air/radio; 2 pressés
pour roues de tracteur;
presse Case-Inter 8520
munie de lance-balles Inter
8511 tension hyd.;
lauchuse-conditionneuse
NH 479 à doigt court avec
cylindre; faneur à foin
Tonuthi G4, 13'; râtelier NH
56; moulin à faucher NH
450, 7' avec cyl. hyd.; 2
voitures tandem avec
panier 20' pour recevoir les
balles; semoir à maïs Inter
56, 4 rangs; semoir à grain
Inter 510, 13 disques; vis à
engrais chimique sur
moteur hyd.; arroseuse
Technoma cap. 100 gals
24' jet, att. 3 pns; charrue

Sanduram 3 versoirs décl.
att. 3 pns; vibroculteur
Jobber 12' avec rouleau
émolteur avec cyl.; épan-
deur à engrais chimique
Vicon cap. 800 sur roues;
voiture Dion D-1200 avec
boîte 12' d'omp. cyl. télé-
scop.; épandeur à fumier
MF 2 rouleaux sur p.t.o.;
mouillage à grain Inter 950
sur p.t.o.; vis à grain
Westfield 8 x 51 sur roues
sur p.t.o.; souffleur à neige
MF 784 chute hyd., att. 3
pns; génératrice Winpower
15/25,000 watts sur roues;
niveleuse 8', att. 3 pns;
charrue à rigole; 2 monte-
balles 32 et 20' avec
moteur; compresseur à air;
réservoir à lait DeLaval
cap. 600 gals avec lavage
auto; pipeline DeLaval inst.
36 vaches, 3 unités, tuyau
2" acier inox., lavage auto.,
2 silos à grain Victoria cap.
65 tonnes, plancher per-
foré, éventails et vis de
déchargement; débouleur
de silo Patz 98B-16', treuil
élect.; convoyeur à foin 75'
avec moteur; 2 chariots à
moulée; abreuvoir; chauf-
ferette; et autres articles
trop longs à énumérer.

PROVENANT D'UN
AUTRE PRODUCTEUR:
hachoir à balles rondes
neuf Tarups 806 sur p.t.o.;
presse NH 273 avec lance-
balles; fauchuse-condi-
tionneuse à disques JD
1460, très propre; épan-
deur à fumier NH 791 tan-
dem 2 rouleaux, porte
hyd.; mouillage à grain JD
400; vis à grain Farmking
8 x 31 sur p.t.o.; débrou-
sailleuse att. 3 pns;
soigneur-mélangeur
motorisé Agri-Metal.

POUR INFORMATIONS: (514)
293-7975 Germain.

CAUSE DE L'ENCAN:
terre vendue.
CONDITIONS: comptant
ou prêt bancaire.

POUR INFORMATIONS
ou demande de crédit,
s'adresser à l'encanteur

ENCANS JULES
CÔTÉ INC.

encanteurs bilingues
Évaluateurs/Liquidateurs
1274, rue Sud,
COWANSVILLE,
QUÉ.
Téls: 514/266-0670
514/263-4480
Cell.: 1-594-1019
Fax: 514/263-8448

Agent de vente. Non
responsable d'accident
personnel, de perte ou
dommage à la propriété.
0231992

ENCAN
Encanteur depuis 1973,
et toujours à votre
disposition.

POUR INFORMATIONS:
ROBERT
LABOSSIÈRE
encanteur
SAINT-DENIS-
SUR-RICHELIEU
Téls: (514) 787-3250
ou 787-3198
0230624

ENCAN
Attention! si vous désirez
vendre votre roulant de
ferme, ménage de maison
ou liquidation de tout
genre par encan ou privè-
ment, je suis à votre dis-
position, soyez du nombre
des satisfaits.

POUR INFORMATIONS:
NORMAND
BOUCHER
encanteur
SAINT-JUDE
cté Saint-Hyacinthe
Tél.: (514) 792-2095
0230620

ENCAN
Si vous désirez vendre
votre troupeau, roulant de
ferme ou ménage de mai-
son par encan ou privè-
ment, je suis à votre dis-
position. Estimation gra-
tuite.

POUR INFORMATIONS:
ENCAN MAURICE
RAINVILLE INC.
Encanteur licencié
1375, Des Seigneurs Est
SAINT-HYACINTHE,
QUÉ.
J2S 7A9
Téls: (514) 771-2240
ou 773-6665
Frais d'appels acceptés
0230625

ENCAN
Le dimanche
24 septembre 1995,
à 12 h 30,

pour succession
FERNAND MORIN
44, rue Principale,

Saint-Simon de Bagot
En cas de pluie encan fait
dans un local près à l'in-
térieur.
SERA VENDU le ménage
au complet très propre
comprenant: un mobilier de
cuisine 5 morceaux; un
buffet vaisselier; une
chaise berçante sur billes
avec tabouret; réfrigérateur
15 pi.cu. Gibson (or);
réfrigérateur 11 pi.cu.
McClary (blanc); réfrigéra-
teur 10 pi.cu. Bradford
(vert); cuisinière électrique
30 po. Roy (or); lessiveuse
et sècheuse G.E. (blanches)
achetées en 1993;
mobilier de chambre à
coucher 4 morceaux (som-
mier et matelas 54 po.);
table de travail en métal 28
x 60 po.; bureaux secré-
taire 5 tiroirs en métal 30 x
60 po., un gris et un beige;
classeur horizontal 5 tiroirs
65 x 36 po. beige; classeur
vertical 3 tiroirs 42 x 18 po.
gris; classeur horizontal 3
tiroirs 42 x 40 beige;
armoire en métal 72 x 36
po. gris; 2 chaises secré-
taire pivotantes sur
roulettes; tabouret 30 po.;
chaise de bar; table à
cartes; tables de salon car-
rées et rectangulaires;
table pour micro-ondes sur
roulettes; base de
téléviseur sur roulettes;
fauteuil pivotant beige; sys-
tème de son Realistic com-
plet avec meuble; four
micro-ondes; téléviseur
couleur 20 po. Citizen; tour
de TV antenne avec rotor;
4 radiocassettes; radio
réveil-matin avec et sans
téléphone; Walkman; 2 tél.
sans fil; tél. avec repon-
deur; tél. sur table et mural;
ancien gramophone
Columbia avec aiguille;
vieux disques 78, 33 et 45
tours ainsi que cassettes
avec coffret; aspirateur
Electrolux avec balai à
tapis beige; dactylo élec-
tronique Canon MX 250
neuve; calculatrice à ruban
électrique Facit; plusieurs
calculatrices de différents
formats; Playmaster pour
chèques; divers articles de
bureau; 2 ventilateurs sur
table 16 po.; ventilateur sur
pied, neuf; humidificateur
sur table Solary; horloge
31 jours avec pendule
(mural); baromètre; chaises
de parterre pliantes;
chaise longue pliante; 2
haut-parleurs ext.; art et
flèches; hamac; bicyclette
de montagne 18 vitesses
(homme); plusieurs sacs
sports; glacière Coleman;
patins neufs Daoust 301
(homme) point. 8;
escabeau alum. 4 pi.;
escabeau 3 marches; 2
chaufferettes 1 500 watts;
réservoirs à propane 20
lbs; plinthe élect. 48 po.
beige; valise de voyage;
collection de bouteilles
miniatures de spiritueux
avec étagère; étagère à vin
en métal noir; casseroles,
marmites, vaisselle;
appareils et accessoires
menagers trop longs à
énumérer; outils, etc...

CAUSE: décès.

CONDITIONS: argent et
chèques acceptés.

POUR INFORMATIONS:
Christian
Tél.: 514-798-2321 ou

MARC
GRAVELINE
encanteur
200 Barreau
SAINT-BARNABÉ-SUD
cté Saint-Hyacinthe
Tél.: 514-792-6284

Il y aura cantine sur les
lieux. Si vous désirez faire
encan, réservez tôt, il me
fera plaisir de vous servir.
0232706

ENCAN
Dimanche 24 septembre
1995
à 11 h00 précis
pour:

M. MARCEL
GAUMOND
2230 Sylva-Clapin
St-Hyacinthe

Sera vendu ménage de
maison & outillage, très
propres: bahut Giard; 2
lazy-boy; mobilier de salon;
fauteuil 3 places, fauteuil 2
places; chaise d'entrée,
très propre (25 ans); 2 ta-
bles de salon noires; mobi-
lier de cuisine en érable
comprenant: table rectan-
gulaire avec centre laqué
blanc, 4 chaises; meuble
pour TV et vidéo en méla-
mine, 6 tiroirs, très propre;
laveuse/sècheuse Westing-
house, blanches, 6 mois
d'usage; réfrigérateur Ad-
miral; congélateur Admiral,
18 pi.cu.; comptoir-lunch;
cadres; miroirs; TV couleur
et noir et blanc; 2 bancs de
comptoir; vaisselle; chau-
drons; bibelots; lampe à
l'huile; ancien fouet à che-
vaux; décorations en bois;
cruche en grès; porte-cha-
peaux et porte-bottes (for-
gée); lampe poteau (forgé);
lampe et candrier sur pied
(forgé); jardinière (forgée);
four micro-ondes Hitachi;
table à fleurs; aspirateur
Hoover avec accessoires;
miroir biseauté avec con-
tour en fer forgé; chaise
sur billes; chaise roulante
motorisée Warming; divan-
lit; draps; couvertures; mo-
bilier de chambre en pin
massif comprenant: lit dou-
ble, tête et pied de lit 54"
ou 60", commode 5 tiroirs;
bureau madame et 2 ta-
bles de chevet, très propre.

Sera aussi vendu: Souf-
fleuse à neige Columbia 8-
24 avec cabine; tondeuse
électrique Norma avec po-
che arrière; 3 moteurs
électriques; sableuse B.D.;
perceuse 3/8; meule d'éta-
bli avec moteur ferme,
neuf; perceuse électri-
que; scie circulaire; cor-
royeur 4" avec moteur 1/2
HP; banc de scie homade
avec moteur 1 1/2 HP; éta-
bli; étai; serre à tuyau;
scie à fer; robot; haches;
pelles; pioches; râteloux;
fils d'extension; différents
outils: de forgeron; vilebre-
quin et mèches à bois; ci-
seaux à tête; clous; bolts;
vis; enclume; clés à tuyau;
plusieurs petits outils; arti-
cles de plomberie et élec-
trique; masse; escabeau;
plusieurs limes; punch; dif-
férents manches de mar-
teau; bicyclette; échelle
d'extension; support à ta-
blettes avec tablettes; pla-
qué troué avec crochet;
taille-bordure électrique;
balancoire aluminium blan-
che, très propre avec cous-
sins; et plusieurs autres arti-
cles trop longs à énumé-
rer.

POUR INFORMATIONS:
Christian
Tél.: 514-798-2321 ou

MARC
GRAVELINE
encanteur
200 Barreau
SAINT-BARNABÉ-SUD
cté Saint-Hyacinthe
Tél.: 514-792-6284

Il y aura cantine sur les
lieux. Si vous désirez faire
encan, réservez tôt, il me
fera plaisir de vous servir.
0232706

ENCAN
Dimanche 24 septembre
1995
à 11 h30
pour:

YVON DORAIS
ÉLECTRIQUE LTÉE
815, rue Pion
Acton Vale, cté Johnson
Sera vendu: Equipement;
Outillage; Fourniture;
échauffeur 5 sections de 5';
autre de 2 1/2' et autre sur
roues soufflées; 2 plates-
formes; diable 2 roues; plu-
sieurs drills dont Métabo,

Walter, B&D, Milwaukee;
gun ciment Skill Swa; gé-
nératrice gaz 5000 watts; 2
chaufferettes 4800; 2 scalf-
field; binders. Lot d'articles
suivants: d'extensions; de
masses; de nipples; de
testers ac/dc; de fils Bx et
Loomex; de calorifères; de
tuyaux aspirateurs cen-
traux; de boîtes magnéti-
ques; de fusibles de 110 à
600 volts; de disconnects
120 à 600 volts; d'unions et
de connecteurs LB; de
conduits; de tubes fluores-
cents; de fixtures diverses;
d'interrupteurs; de fusibles;
de lumières; de coils; de
clous; de bolts; cutters à
fils. Equipement de bu-
reau: Fax Mitsubishi; 2
classeurs 4 tiroirs; dactylo
Underwood; 3 bases de
bureaux; bibliothèques; ra-
dio FM avec CB PPL6000;
stéréo RCA avec meuble;
portes coulissantes pour
garde-robe; remise 8x12;
lave-vaisselle Westinghou-
se; intérieur acier inox.;
d'autres articles trop longs
à énumérer.
Cause: abandon des affai-
res

Condition: comptant
Cantine sur les lieux

Pour informations:
ANDRÉ
CHAMPIGNY
encanteur
169, rue St-Joseph
Roxton Falls, cté Johnson
(514) 548-5549

À votre disposition pour
tous genres d'encans!
0232718

ENCAN
Dimanche 24 septembre
1995

à 11 h00 précis
pour:

M. MARCEL
GAUMOND
2230 Sylva-Clapin
St-Hyacinthe

Sera vendu ménage de
maison & outillage, très
propres: bahut Giard; 2
lazy-boy; mobilier de salon;
fauteuil 3 places, fauteuil 2
places; chaise d'entrée,
très propre (25 ans); 2 ta-
bles de salon noires; mobi-
lier de cuisine en érable
comprenant: table rectan-
gulaire avec centre laqué
blanc, 4 chaises; meuble
pour TV et vidéo en méla-
mine, 6 tiroirs, très propre;
laveuse/sècheuse Westing-
house, blanches, 6 mois
d'usage; réfrigérateur Ad-
miral; congélateur Admiral,
18 pi.cu.; comptoir-lunch;
cadres; miroirs; TV couleur
et noir et blanc; 2 bancs de
comptoir; vaisselle; chau-
drons; bibelots; lampe à
l'huile; ancien fouet à che-
vaux; décorations en bois;
cruche en grès; porte-cha-
peaux et porte-bottes (for-
gée); lampe poteau (forgé);
lampe et candrier sur pied
(forgé); jardinière (forgée);
four micro-ondes Hitachi;
table à fleurs; aspirateur
Hoover avec accessoires;
miroir biseauté avec con-
tour en fer forgé; chaise
sur billes; chaise roulante
motorisée Warming; divan-
lit; draps; couvertures; mo-
bilier de chambre en pin
massif comprenant: lit dou-
ble, tête et pied de lit 54"
ou 60", commode 5 tiroirs;
bureau madame et 2 ta-
bles de chevet, très propre.

Sera aussi vendu: Souf-
fleuse à neige Columbia 8-
24 avec cabine; tondeuse
électrique Norma avec po-
che arrière; 3 moteurs
électriques; sableuse B.D.;
perceuse 3/8; meule d'éta-
bli avec moteur ferme,
neuf; perceuse électri-
que; scie circulaire; cor-
royeur 4" avec moteur 1/2
HP; banc de scie homade
avec moteur 1 1/2 HP; éta-
bli; étai; serre à tuyau;
scie à fer; robot; haches;
pelles; pioches; râteloux;
fils d'extension; différents
outils: de forgeron; vilebre-
quin et mèches à bois; ci-
seaux à tête; clous; bolts;
vis; enclume; clés à tuyau;
plusieurs petits outils; arti-
cles de plomberie et élec-
trique; masse; escabeau;
plusieurs limes; punch; dif-
férents manches de mar-
teau; bicyclette; échelle
d'extension; support à ta-
blettes avec tablettes; pla-
qué troué avec crochet;
taille-bordure électrique;
balancoire aluminium blan-
che, très propre avec cous-
sins; et plusieurs autres arti-
cles trop longs à énumé-
rer.

POUR INFORMATIONS:
Christian
Tél.: 514-798-2321 ou

MARC
GRAVELINE
encanteur
200 Barreau
SAINT-BARNABÉ-SUD
cté Saint-Hyacinthe
Tél.: 514-792-6284

Il y aura cantine sur les
lieux. Si vous désirez faire
encan, réservez tôt, il me
fera plaisir de vous servir.
0232706

"La maison est à vendre
présentement".
Condition: comptant
Cause: départ
Bienvenue à tous!

Pour informations:
ENCAN MAURICE
RAINVILLE INC.
encanteur
1375 des Seigneurs E.
St-Hyacinthe, Qué.
J2S 7A9
(514) 771-2240

N.B.: toujours à votre dis-
position pour tous genres
d'encans!
0232723

ENCAN
de ménage
avec un peu
d'antiquités
et d'outillages

Le dimanche
24 septembre 1995,
à 12 h 00, pour

Mme MÉDORA
GÉOFFRION
au 571, Chemin des
Patriotes,
Saint-Denis-sur-Richelieu
(Village)

SERA VENDU: réfrigéra-
teur blanc 17 pi.cu. &
cuisinière 30 pouces
Westinghouse (très pro-
pre); congélateur 12 pi.cu.;
cuisinière élec. 30"; ancien
réfrigérateur; lessiveuse-
sècheuse; téléviseur
couleur 26"; mobilier de
cuisine canadien avec
vaisselier 48"; four micro-
ondes; 2 chaises sur billes;
lazy-boy; 2 mobiliers de
salon; 2 mobiliers de
chambre; système de son;
tables; humidificateur; bal-
ayeuse et balai à tapis
Electrolux; laveuse à tapis;
horloge 31 jrs; cage pour
oiseau; table de pool;
cadres; accessoires élec.
de cuisine; vaisselle;
bibelots; lampes; chau-
drons; couvertures; literie;
tapis; dentelle; casse-tête;
gazebo 12'; chaises de
parterre; pots à fleurs;
table de pique-nique.

ANTTIQUITÉS: fauteuils;
patère; lampe à l'huile; dic-
tionnaire médical; livres;
banc de galerie; balançoire
à suspendre; baril en
chêne; haut d'armoire en
pin à queue de rat; coffre à
outils; toilette en bois.

OUTILLAGE: scie à ruban
portatif sur base Black &
Decker; tour à bois Viel
avec couteaux; sableuse;
tondeuse Lawn-Boy;
échelle; brouette; articles
de hangar.

CAUSE: départ pour foyer.
POUR INFORMATIONS:
ROBERT
LABOSSIÈRE
encanteur
Téls: 787-3250 ou
787-3198

ATTENTION: Labossière
Meubles - Achats &
Ventes meubles neufs &
usagés à Saint-Denis.
0232729

À NE PAS
MANQUER
ENCAN
à Marieville

Le samedi
23 septembre 1995,
à 10 h, chez:

Mme JEANNE
DAIGNEAULT
788, rue Ste-Marie,
à Marieville

SERA VENDU: ménage
antique et moderne; liste
partielle: réfrigérateur
blanc 2 portes et cuisinière
élect.; mobilier de cuisine;
salon; téléviseur couleur;
mini lessiveuse et
sècheuse; tables et lampes
de salon; 2 mobiliers de
chambre complet; déshu-
midificateur; chaises de
salon de coiffure dont 1
avec sechoir à cheveux
élect.; chaises pliantes;
congélateur; beaucoup de
couvertures; draps;
access. élect.; machine à
coudre élect.; machine
élect. pour massage;
chaises empilables; beau-
coup de vaisselle; chau-
drons; stock de sous-sol;
outils de jardin; escabeau
aluminium; étai; tondeuse
à gazon; stock de hangar,
etc., etc...

ANTTIQUITÉS: très belle
armoire en pin 2 parties;
mobilier de salle à manger;
bibliothèque; mobilier de
chambre; bahut; mobilier

de salon; chaises en jonc;
table avec chaises press-
back; rouet; horloge grand-
père; petite armoire; bahut
et vaisselier vitres coulées
dans le plomb; valises;
plusieurs beaux cadres
avec toiles et autres;
hache tabac; chaises et
fauteuils; paravent; patère;
couteillerie; btes de tête;
coffre; plusieurs belles
annonces datant de 1819-
1828 et autres; bureaux;
annonces en tôle avec
encadrement; chaises de
taverne; berçantes press-
back; tables de salon
assorties; lampes avec
dessin fleurs et autres;
lampes sur pied; broderies;
environ 12 belles courte-
pointes piquées à la main;
coffre en cèdre; table; télé-
phone; vaisselle

Depression; plateau; fro-
magier; couvertures;
ensemble de vaisselle;
nappes; centres; disques;
cadre oval; livres; cha-
peaux; calendriers; cabaret
Black Horse et autres;
beaucoup de petits
morceaux, etc., etc...

CONDITIONS: comptant
ou chèque visé.

Aussi, cette belle propriété
Victorienne est à vendre.
Prix à discuter avec les
responsables.

POUR INFORMATIONS:
pour cet encan ou
pour tous genres d'encan,
adressez-vous
avec confiance à:

JEAN-GUY
GÉLINEAU
encanteur
247, rue Granby
BROMONT,
QUÉ.
Tél.: 534-2414

ENCAN à Commission de
meubles antiques et mod-
ernes à tous les mardis
soirs à 19 h à la salle d'en-
can au 247, rue Granby à
Bromont.

N.B.: encan de "buggies",
sleigh et art. de chevaux,
dimanche 15 octobre, à
247, rue Granby, Bromont.
0232721

ENCAN
Samedi 23 septembre
1995
à 11 h00 précis
pour:

M. JEAN-MARC
MONTIGNY
2163 Haut de la Rivière
Sud
St-Pie de Bagot

Sera vendu: Cuisinière
Westinghouse; réfrigéra-
teur Kelvinator; un peu de
vaisselle; bibelots; cadres;
miroirs; mobilier de cuisine
chromé; fauteuil de bu-
reau; système de son Sony
avec colonnes; lecteur à
disque compact Sony; lec-
teur à cassettes Sony; télé-
viseur Sylvania, meuble
avec commande; vidéo
VHS Toshiba, 4 têtes; cas-
settes pour vidéo; meuble
pour système de son; télé-
viseur portatif noir et blanc
110 et 12 volts; supports à
vin avec bouteilles; quanti-
té de livres; bureau méla-
mine blanc pour ordinateur
IBM Compatible complet
avec imprimante, en très
bonne condition; 1/2 lit ca-
pitaine, bureau 4 tiroirs en
érable; 1/2 lit; bureau; table
de chevet; skis alpin Elan,
bottes et étui; 2 paires de
skis de fond; couvre-lit;
machine à coudre portati-
ve; laveuse Inglis.

Sera aussi vendu: Banc de
scie Durex 10" avec mo-
teur 2 HP, 1 an d'usage;
Weed Eater, 1 saison; scie
à chaîne Homelite; scie cir-
culaire Skill; perceuse 3/8
Skill à percussion; perceu-
se 1.3, B.D.; buffer B.D., 6
amps; chargeur à batterie;
transformeur de courant
110 à 12 volts; chandeliers
2 tonnes; jack de plancher
3000 lb; moteur Honda 4.5
HP avec pompe à turbines;
mobylette Maxi Puch, très
bonne condition; rotocul-
teur Pasquaki, 14 forces
avec moteur diesel; ton-
deuse 3 couteaux; bêcheu-
se et remorque; remorque
2 roues; transplanteur 1
rang Holland; monte-balles
24'; semoir 13 disques;
roues fer; moulin à faucher
MF semi-portée; presse à
foin N.96 super 66; pelles;
clôture à neige; niveleuse
6'; brouette; herse à res-
sorts; ancien fileur; charrue
2 raies; sarcler 9 dents;
herse à disques traînante;
un peu de fer pour rebuts;
3 cordes de bois de chaufl-

LIQUIDATION
DE MEUBLES
PAR ENCAN
Le samedi
23 septembre 1995,
à 9 h 30, pour

MEUBLE GLOBAL
au 13505 Sherbrooke Est
Montréal
SERA VENDU: pour envi-
ron 100 000 \$ d'inventaire
de meubles tels que:
mobilier de cuisine, salon,
chambre à coucher, biblio-
thèques, matelas, tables
de salon, etc...

POUR INFORMATIONS:

ROBERT
LABOSSIÈRE
SAINT-DENIS
SUR RICHELIEU
Téls: 787-3250 ou
787-3198
0232728

N.B.: toujours à votre dis-
position pour tous genres
d'encans!
0232722

ENCAN
À votre disposition
pour vendre privé-
ment ou par encan:
roulant de ferme, animaux, machineries,
etc.
Consultez: MARC GRAVELINE encanteur
Saint-Barnabé Sud 514-792-6284
0230106

DERNIÈRE CHANCE DE
VISITER
CETTE ANNÉE



Les 9 - 10 - 16 - 17 -
23 - 24 - 30
septembre
et 1er octobre
Samedi et dimanche :
10h00 à 20h00
Visites guidées:
10h30 - 13h00 -
15h00 - 16h30

UNE SUGGESTION DE
Le Courrier
DE SAINT-HYACINTHE

## INDEX DES DÉCÈS

**BEAUREGARD, Aldée** (Saint-Hyacinthe)  
**BOUSQUET, Lucille** (Saint-Hyacinthe)  
**DESMARAIS, Edmond** (Saint-Hyacinthe)  
**FORTIN, Gérard** (Saint-Hyacinthe)  
**LARIVIERE, Armand** (Saint-Hyacinthe)

**BEAUREGARD** (Aldée) - À Saint-Hyacinthe, le 16 septembre 1995, à l'âge de 61 ans, est décédé M. Aldée Beaugard, époux en 1ère nocé de feu Juliette Dupont, époux en secondes nocées de Gervaise Viens. Le défunt laisse dans le deuil un fils et deux filles: Louise (Hugues St-Pierre) de Saint-Hyacinthe; Richard (Odette Gauvin) de Saint-Pic; Élise (Renald Pineault) de Saint-Basile le Grand; trois petits-enfants: Martin, David, Alexandre. Il laisse également cinq frères et huit sœurs: Suzanne (André Verrette), Marceline (Jean-Claude Beaugard), Laurence (Jean-Claude Hébert), Anne-Marie (Arthur Parent), Thérèse (Jacques Renaud), Nicole (Fernand Dupré), Bernadette (Roger Guertin), Jacinthe (Florian Poudrette), Michel (Monique Cloutier), Étienne (Réjeanne Phaneuf), Jules (Micheline Lacasse), Christian (Lise Brodeur), Norbert (Jocelyne Prince), beaux-frères, belles-sœurs, neveux et nièces, oncle et tante, parents et ami(es). Les funérailles, en présence des cendres, sous la direction de la

**Maison Ubald Lalime Inc.**  
**Saint-Hyacinthe**  
 auront lieu samedi le 23 septembre 1995, à 14 heures, en l'église de Sainte-Eugénie. La famille recevra les condoléances ce samedi à 12 h 30, au sa-

lon Ubald Lalime 900, Bourdages, Saint-Hyacinthe. Des dons à la société canadienne du cancer seraient appréciés.

**BOUSQUET (Lucille)** - À l'Hôtel-Dieu de Saint-Hyacinthe, le 15 septembre 1995, est décédée à l'âge de 67 ans, Mme Lucille Bousquet, épouse de feu Edgar Dauphin, autrefois de Saint-Denis sur Richelieu. Elle laisse dans le deuil: son frère: Albert Bousquet (Thérèse Millette) de Saint-Denis; sa sœur: Soeur Germaine Bousquet, Soeur de Ste-Marthe, Saint-Hyacinthe; belle-sœur: Lucie Leblanc (feu René Bousquet) de Saint-Denis, beau-frère: Raoul Parlard (feu Thérèse Bousquet) de Calixta-Lavallée, ainsi que plusieurs neveux, nièces, parents et amis. Les funérailles, sous la direction de la

**Maison E. Phaneuf & Fils Ltée**  
 616, Chemin des Patriotes  
 Saint-Denis-sur-Richelieu

eurent lieu lundi le 18 septembre 1995, en l'église de Saint-Denis sur Richelieu, suivies de l'inhumation au cimetière de La Présentation.

**DESMARAIS (Edmond)** - À Saint-Hyacinthe, le 12 septembre 1995, est décédé à l'âge de 81 ans, M. Edmond Desmarais, époux de feu Élisabeth Daviau. Il laisse cinq fils et trois filles:

Denis (Lucie Desmarais) de St-Zotique; Laurette (Roger Pion) de Saint-Hyacinthe; René (Françoise Latulippe) de Laval; Jean (Diane Gosselin) de Deauville; Solange Leclerc, Pierrette (Marcel Robert) tous de Saint-Hyacinthe; André (Monique Préfontaine) de Saint-Simon; François (Ginette Guilbert) d'Ottawa; vingt et un petits-enfants et seize arrière-petits-enfants, ainsi que trois frères et deux sœurs: Gérard (Jacqueline Daudelin) et Aline Daviau, tous de Saint-Hyacinthe; Roland (Yvette Picard) de Saint-Hugues; Léopold (Jeannette St-Pierre) et Germaine Desmarais, tous de Saint-Hyacinthe; belles-sœurs, neveux et nièces. Les funérailles, sous la direction de la

**Maison Ubald Lalime Inc.**  
 900, Bourdages  
 Saint-Hyacinthe

eurent lieu vendredi le 15 septembre 1995, en l'église du Précieux-Sang, suivies de l'inhumation.

**FORTIN (Gérard)** - À Saint-Hyacinthe, le 14 septembre 1995, est décédé à l'âge de 78 ans, M. Gérard Fortin, époux de Gabrielle Richer. Outre son épouse, il laisse un fils et deux filles: Cécile (Jean-Guy Roy) de Saint-Louis sur Richelieu; Francine (Daniel Veilleux), Henri (Lise Lessard) tous de Saint-Hyacinthe, ainsi qu'un frère et quatre sœurs: Joseph, Irène, Germaine, Marie-Jeanne, Simonne. Les funérailles, sous la direction de la

**Maison Ubald Lalime Inc.**  
 2775, Bourdages  
 Saint-Hyacinthe

eurent lieu vendredi le 15 septembre 1995, en l'église de Saint-Thomas d'Aquin, suivies de l'inhumation au cimetière paroissial.

**LARIVIERE (Armand)** - À Saint-Hyacinthe, le 12 septembre 1995, est décédé à l'âge de 79 ans, M. Armand Larivière, époux

### REMERCIEMENTS

*Mme Gertrude Bonin*

La famille Mathieu remercie sincèrement toutes les personnes qui ont témoigné de la sympathie à l'occasion du décès de Mme Gertrude Bonin, survenu le 16 août 1995, à l'âge de 88 ans, soit par offrandes de messes ou de fleurs, bouquets spirituels, visites, dons, assistance aux funérailles ou de toute autre façon que ce soit. Les personnes qui ont omis de s'inscrire sont priées de considérer ces remerciements comme personnels.

0232824

### REMERCIEMENTS

*Mme Suzanne Leblanc*

Les frères et les sœurs de Suzanne Leblanc remercient sincèrement toutes les personnes qui ont témoigné de la sympathie à l'occasion du décès de Mme Suzanne Leblanc, survenu le 30 août 1995, à Saint-Barnabé-Sud, soit par offrandes de messes ou de fleurs, bouquets spirituels, visites, dons, assistance aux funérailles ou de toute autre façon que ce soit. Les personnes qui ont omis de s'inscrire sont priées de considérer ces remerciements comme personnels.

0232822

de Rollande Pelletier. Lui survit un frère: Elphège (Yollande Chartier) de Saint-Jude; neveux et nièces. Les funérailles, sous la direction de la

**Maison Ubald Lalime Inc.**  
 900, Bourdages  
 Saint-Hyacinthe

eurent lieu jeudi le 14 septembre 1995, en l'église de Saint-Joseph, suivies de l'inhumation au cimetière de Saint-Jude.



### REMERCIEMENTS AU SACRÉ-COEUR POUR FAVEUR OBTENUE

Que le Sacré-Coeur de Jésus soit loué, adoré et glorifié à travers le monde pour les siècles des siècles. Amen.

Dites cette prière 6 fois par jour pendant 9 jours et vos prières seront exaucées, même si cela semble impossible. N'oubliez pas de remercier le Sacré-Coeur avec promesse de publication quand la faveur sera obtenue.

M.L.

0232823

### REMERCIEMENTS

*M. Arsène Pélouquin*

La famille Pélouquin et son amie Pauline Poirier remercient sincèrement toutes les personnes qui ont témoigné de la sympathie à l'occasion du décès de M. Arsène Pélouquin, survenu le 19 juin 1995, à l'âge de 65 ans, soit par offrandes de messes ou de fleurs, bouquets spirituels, visites, dons, assistance aux funérailles ou de toute autre façon que ce soit. Les personnes qui ont omis de s'inscrire sont priées de considérer ces remerciements comme personnels.

0232819

**MONUMENTS ROGER FONTAINE INC.**  
 "Un monument on ne l'achète qu'une fois"  
 Roger Fontaine, président  
 (membre de l'association des détaillants de monuments du Québec)  
 1535 Girouard est, Saint-Hyacinthe, tél.: 774-4137

Lors d'un décès, faites un don pour améliorer le mieux-être de nos aîné(es)



*Fondation Aline-Letendre*  
 de l'Hôtel-Dieu de Saint-Hyacinthe

1800, rue Dessaulles,  
 Saint-Hyacinthe, QC  
 J2S 2T2  
 Tél.: (514) 774-6495  
 local 2110

### MERCI MON DIEU!

Dites 9 fois Je vous salue Marie par jour durant 9 jours. Faites trois souhaits, le premier concernant les affaires, les deux autres pour l'impossible. Publiez cet article le 9e jour, vos souhaits se réaliseront même si vous n'y croyez pas. Merci mon Dieu! C'est incroyable mais vrai.

J.C. 0232825

### REMERCIEMENTS



*M. Rosaire Cloutier*

Mme Lorraine La Rochelle Cloutier et ses enfants: France (René Leroux); Lise (Jean-Pierre Fournier); Yvan (Clémence Nadeau); Sylvie (Réal Charland); Josée et ses petits-enfants remercient sincèrement toutes les personnes qui ont témoigné de la sympathie à l'occasion du décès de M. Rosaire Cloutier, survenu le 6 juillet 1995, à l'âge de 68 ans, soit par offrandes de messes ou de fleurs, bouquets spirituels, visites, dons, assistance aux funérailles ou de toute autre façon que ce soit. Les personnes qui ont omis de s'inscrire sont priées de considérer ces remerciements comme personnels.

0232727



### REMERCIEMENTS AU SACRÉ-COEUR POUR FAVEUR OBTENUE

Que le Sacré-Coeur de Jésus soit loué, adoré et glorifié à travers le monde pour les siècles des siècles. Amen.

Dites cette prière 6 fois par jour pendant 9 jours et vos prières seront exaucées, même si cela semble impossible. N'oubliez pas de remercier le Sacré-Coeur avec promesse de publication quand la faveur sera obtenue.

N.C.P.

0232821

## Les Amis du Crépuscule



Groupe de deuil, la soirée d'information aura lieu au CLSC des Maskoutains le mardi 19 septembre à 19 h.

Formation en suivi de deuil, donnée du 19 septembre au 31 octobre inclusivement de 19 h à 22 h, salle polyvalente à l'Hôtel-Dieu de Saint-Hyacinthe.

**Sylvie**  
**774-3512**

0232187

## Journée Portes Ouvertes

Afin de mieux répondre aux besoins des résidents de Saint-Simon, Sainte-Rosalie et des environs, la RÉSIDENCE FUNÉRAIRE UBALD LALIME est maintenant présente à Sainte-Rosalie. À cette occasion, UBALD LALIME vous invite à une journée portes ouvertes, samedi, le 23 septembre de treize heures à dix-sept heures à la nouvelle résidence du trente et un cinquante-cinq rue de l'Église à Sainte-Rosalie. Venez rencontrer des gens de confiance qui se feront un plaisir de vous faire visiter et de bien vous informer. Pour plus d'informations

**774-6417**



Résidence funéraire

**ubald lalime inc.** (1995)

Ubald Lalime, au service de la population de la région maskoutaine

**DEPUIS 54 ANS**

vous assure la compétence du personnel dans de spacieux locaux d'ambiance familiale. Les services des pré-arrangements peuvent être annulés et remboursés en tout temps. Le coût final ne changera pas, quelque soit le temps écoulé depuis la signature et l'entente. Le montant total est déposé dans un compte de fiducie.



Bureau chef: 900, ave Bourdages Nord, St-Hyacinthe  
 Succursales: Saint-Hyacinthe, 2775, avenue Bourdages Nord  
 Saint-Dominique, 1167 rue Principale.

PORTES OUVERTES: Sainte-Rosalie, 3155 De l'Église

0232562

**Suite au succès retentissant  
d'Expo-Habitat édition 1995**

**EXPO  
HABITAT  
Saint-Hyacinthe**

**1996**

**Plus de  
160 stands**

**revient**

**encore plus grand à**



**Auberge  
des Seigneurs**

**DU 28 AU 31 MARS 1996**

**Près de 90 stands déjà réservés.**

**Assurez-vous de votre emplacement dès maintenant.**

**Communiquez avec Suzette Marquis au 773-6028**

**Selon un sondage effectué auprès de nos exposants  
pour l'édition '95 d'Expo-Habitat Saint-Hyacinthe.**

**92%** de nos exposants étaient satisfaits de  
l'accueil, du service et de la préparation  
de l'événement par les représentants  
d'Expo-Habitat.

**93%** de nos exposants ont remarqué un fort  
intérêt des visiteurs pour leurs produits  
et services.

«La rencontre avec le public a été des plus chaleureuse et fructueuse.  
C'est avec plaisir que nous serons là pour l'édition 1996. Pour vos  
décorations intérieur et extérieur.»

**Paul et Lise Rainville Décor Jardi Inc.**

«La clé de la réussite est à ceux qui savent bien s'entourer et c'est ce  
que l'Expo Habitat de Saint-Hyacinthe permet de faire. Cette exposition  
à grande envergure et qui n'a rien à envier des autres... encourage  
l'achat chez nous dans notre propre région maskoutaine.  
N'hésitez pas à venir nous rencontrer et voir les nouveautés qu'on  
vous réserve, le déplacement en vaut la peine.  
À l'année prochaine...»

**Jean-Claude Cordeau, Président Ébénisterie J.C. Cordeau**

«Sonic est très heureux d'avoir participé et de s'être associé à un  
organisme comme l'Expo-Habitat de Saint-Hyacinthe et d'avoir  
accueilli un public extraordinaire.»

**Michel Girardin, Représentant Sonic**