

4515 COM

L'OIE

blanche

LE JOURNAL COOPÉRATIF

À l'image de Montmagny, L'Islet, Bellechasse

GOLF 1997

BIBLIOTHÈQUE NATIONALE DU
QUEBEC
125, Sherbrooke ouest
MONTRÉAL (Québec)
H2X 1X4 G

VOL. 11 NO 41 19 528 COPIES SAMEDI 12 OCTOBRE 1996

HOMMAGE À LA BOULANGERIE BLOUIN

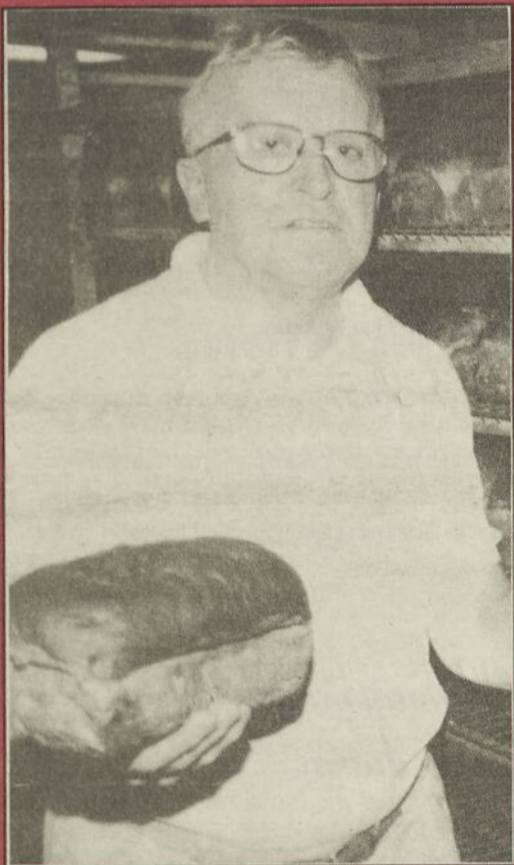

Page 3



Pages 15 à 25

**MORIN
LEMIEUX**
ASSOCIÉS
AVOCATS

63, BOUL. TACHÉ OUEST • BUREAU 102
MONTMAGNY
(418) 248 • 3114

FAMILI-PRIX
JACQUES BERNIER, PROP.
Livraison gratuite

MONTMAGNY 248-5595	CAP-ST-IGNACE 246-5613	L'ISLET 247-3978
-----------------------	---------------------------	---------------------

CLINIQUE MÉDICALE DE CAP-ST-IGNACE
Les Dre Annie Mercier et Dr Robert Labrie vous accueillent avec ou sans rendez-vous les:
Lundi & mercredi de 9h00 à 17h00
Vendredi de 9h00 à 20h30

CLINIQUE MÉDICALE DE MONTMAGNY
CLINIQUE SANS RENDEZ-VOUS
DU LUNDI AU VENDREDI EN AVANT-MIDI

MONTMAGNY
248-4933

Le Réseau des caisses populaires de l'Oie Blanche

UNE FORCE **MAJEURE** DANS LE MILIEU

Quelques chiffres :

- 8 caisses populaires présentes sur le territoire
- 295 millions de dollars d'actif
- 135 membres du personnel à l'écoute de vos besoins
- 109 dirigeants et dirigeantes bénévoles qui veillent à vos intérêts
- 27 286 membres qui nous font confiance pour gérer leurs affaires

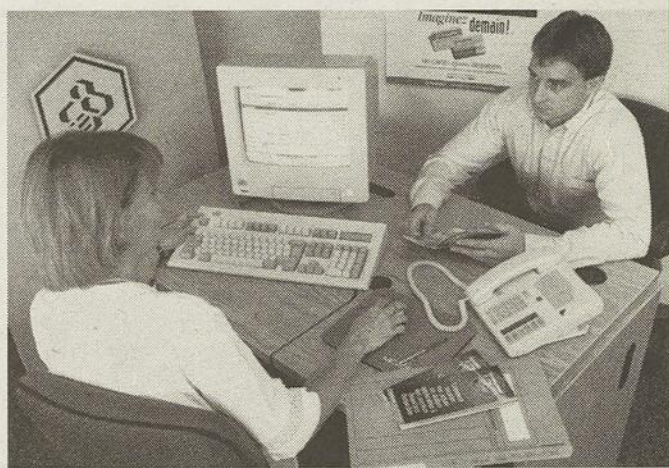

Une gamme complète de services financiers

Leader socio-économique reconnu dans le milieu, les caisses populaires du Réseau de l'Oie Blanche sont en mesure de vous offrir des services aussi variés que le financement, le placement, l'assurance, les valeurs mobilières, les services fiduciaires, etc.

Le personnel est en mesure de vous offrir des conseils judicieux qui répondront à vos besoins particuliers. Leur compétence dans leur champ d'expertise est reconnue. La confiance de nos 27 286 membres en est la preuve.



Les caisses populaires Desjardins
du Réseau de l'Oie Blanche

Les caisses populaires de Berthier-sur-Mer, Cap-Saint-Ignace, des Enseignants de Pascal-Taché, St-François de Montmagny, St-Mathieu (Montmagny), St-Paul de Montminy, St-Pierre-du-Sud et Saint-Thomas de Montmagny.

Le versement de ristournes

Les caisses ont ristourné aux membres 1 276 946 de dollars au cours de la dernière année. Le versement de la ristourne est un avantage exclusif des caisses populaires Desjardins.



Engagement dans le milieu

Les caisses ont poursuivi leur appui aux organismes du milieu en versant une somme totale de 102 528 de dollars sous forme de dons et de commandites pendant l'année. De cette façon, elles contribuent au développement socio-économique de la communauté.

Qu'il s'agisse de causes sociales et humanitaires, de l'éducation ou de la santé, des loisirs et des sports, de la culture et des arts, les caisses sont présentes dans tous les secteurs d'activité.

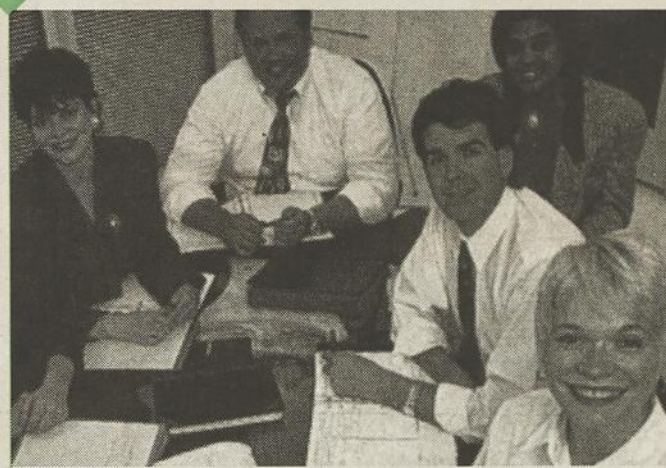

La participation des bénévoles

Les 109 personnes bénévoles, élues par les membres, n'hésitent pas à consacrer du temps à leur coopérative d'épargne et de crédit afin de voir à son bon fonctionnement et veiller aux intérêts des membres.

Un Mouvement fait pour durer

Il y aura bientôt 100 ans, Alphonse Desjardins réalisait un grand rêve : créer des coopératives d'épargne et de crédit permettant aux gens d'ici de se prendre en main.

Aujourd'hui, ce rêve est devenu une réalité.

Coopérer,
c'est **réussir**
autrement !

Cap-Saint-Ignace La Chambre de commerce honore la Boulangerie C. Blouin et fils

La Chambre de commerce de Cap-Saint-Ignace a rendu hommage mercredi dernier à l'une des plus vieilles institutions commerciales de la paroisse, la Boulangerie C. Blouin et fils. En affaires depuis maintenant plus de 38 ans, la boulangerie située au cœur du village fut honorée pour la qualité et la variété de ses produits, le bon service, l'accueil chaleureux et sa présence continue au sein d'organismes du milieu.

PAR STÉPHANE POIRIER

Une soixantaine de personnes ont pris part à ce deuxième souper honorifique de la Chambre de commerce de Cap-Saint-Ignace. L'an dernier, la Fonderie Paber avait reçu pareil honneur.

Pour le président de l'organisme, M. François Deladurantaye, le choix quasi unanime de la Boulangerie C. Blouin et fils démontre bien toute l'importance qu'occupe l'entreprise familiale dans le cœur des habitants de Cap-Saint-Ignace, une entreprise renommée et réputée qui a toujours fait preuve d'un grand dynamisme.

Présent lors de l'événement, M. Romain de la Durantaye, le maire de Cap-Saint-Ignace, ne tarissait par d'éloges envers la famille Blouin car selon lui, elle a compris que la satisfaction du client passait d'abord et avant tout.

Une progression constante

La Boulangerie Blouin opère depuis le 1er septembre 1958 sur la rue Jacob à Cap-

Saint-Ignace. Son propriétaire, M. Claude Blouin, achète la boulangerie de son patron d'alors, M. Jean-Guy Racine. À l'époque, deux employés travaillaient à la fabrication du pain, dont M. Richard Bernier, encore et toujours à l'emploi de l'entreprise, ainsi que deux livreurs pour les secteurs de Cap-Saint-Ignace, Montmagny et Saint-Pamphile.

La fabrication du pain était très artisanale et la cuisson se faisait dans un four de briques chauffé au bois. Une douzaine de produits étaient fabriqués et offerts à la clientèle, mais au fil des ans, la demande sans cesse grandissante oblige l'entreprise à élargir la gamme de produits offerts et à améliorer son réseau de distribution.

En 1975, un feu ravage la boulangerie et détruit la moitié de l'entreprise. Jeune et déterminé, Claude Blouin reconstruit. Six mois plus tard, les activités reprennent avec de l'équipement plus moderne et plus efficace. De nouveaux employés s'ajoutent et on augmente la production et la distribution. Le développement du secteur pâtisserie permet à l'entreprise d'attirer une nouvelle clientèle et de s'ouvrir des nouveaux marchés.



Un hommage bien mérité que celui reçu par la Boulangerie C. Blouin et fils. Le président de la Chambre de commerce, M. François Deladurantaye, à droite, remet une plaque aux fondateurs de l'entreprise, M. Claude Blouin et son épouse Aline.

Dans les années 80, deux des fils viennent s'ajouter au personnel en place et ainsi assurer la relève de l'entreprise avec de nouvelles idées. Or, l'expansion hors du marché devient inévitable et voilà que les supermarchés prennent une place importante dans la vente au détail. La création d'un nouveau réseau de distribution indépendant vient s'ajouter aux services déjà offerts pour vendre certains produits très en demande dans les supermarchés de Rivière-du-Loup, Québec et en Beauce. De plus, la saison touristique amène son lot de clients.

En 1992, des membres de la famille s'associent et forment la nouvelle compagnie Boulangerie C. Blouin et fils inc. Le paternel Claude Blouin est président, sa femme Aline occupe la fonction de secrétaire, ses fils Guy et Yves sont respectivement vice-président et directeur, et sa fille Diane est trésorière.

Aujourd'hui, l'entreprise emploie 15 personnes dont 11 à temps plein et fabrique plus de 90 produits différents. Le service de livraison dessert plus d'une vingtaine de municipalités de la région sans compter les différents supermarchés desservis par trois distributeurs indépendants.

Visite du nouveau pdg Louis L. Roquet La SDI participe à des projets de 87,6 millions \$ dans Montmagny-L'Islet

La Société de développement industriel du Québec contribue de façon active à la croissance économique de la région de Montmagny-L'Islet. À preuve, cette année la SDI a engagé des interventions financières de 17,7 millions \$ auprès de 23 intervenants économiques du milieu qui comptent réaliser des projets totalisant 87,6 millions \$.

PAR SYLVAIN FOURNIER

C'est le constat que faisait, mardi à Montmagny, le président directeur général de la SDI, M. Louis L. Roquet, devant plus de 80 gens d'affaires et intervenants socio-économiques réunis lors d'un dîner conférence organisé par la Chambre de Commerce et la Corporation de développement économique de Montmagny.

En tournée au Québec, M. Roquet était en visite dans la capitale de l'oie blanche pour souligner l'année du 25e anniversaire de la SDI. Au court de ce quart de siècle, la SDI a participé avec les entreprises de la région Chaudière-Appalaches à plus de 1 700 interventions financières pour des investissements totalisant 360 millions \$.

Le pdg de la SDI a profité de sa visite pour procéder au lancement d'un tout nouveau programme d'assistance financière appelée «Garantie Québec». En refondant ses sept programmes en un seul et en privilégiant comme outil financier la garantie de prêt, la SDI veut se mettre à la portée des

besoins réels de l'entreprise et lui faciliter l'accès à son soutien financier, a souligné M. Roquet.

«Ce programme sera beaucoup plus souple et plus rapide car il est réalisé en harmonie avec les institutions financières régionales. Le traitement du dossier se fera sur les lieux de l'entreprise, ce qui réduira substantiellement paperasse et délais», a-t-il expliqué en précisant que dorénavant, il appartiendra à la SDI de s'adapter aux divers projets de l'entreprise et non à l'entreprise de conformer ses projets aux diverses règles des programmes de la SDI.

«Ce n'est pas les gouvernements qui créent des "jobs", ce sont des gens comme vous, des gens qui transforment leurs idées en actions. C'est vous qui êtes les créateurs de richesse et de prospérité», a dit M. Roquet aux gens d'affaires présents. Montmagny-L'Islet peut d'ailleurs s'enorgueillir d'être une région qui possède un bon bassin de ces PME dynamiques dans différents secteurs d'activités, a remarqué M. Roquet.

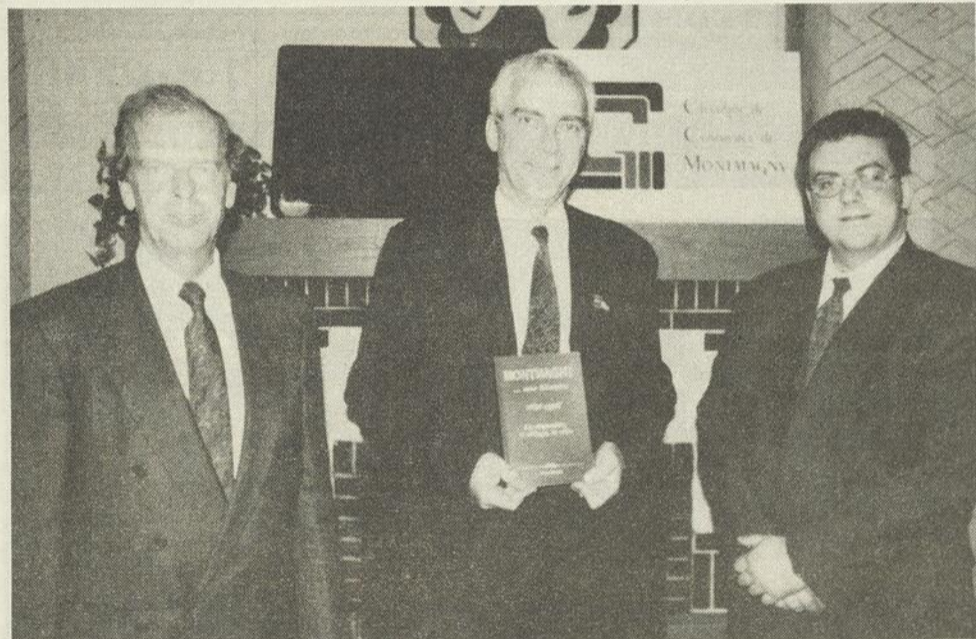

Le président de la CDEMM, M. Marc Delisle, et le président de la Chambre de commerce, M. Stéphane Dumas entourent le conférencier invité M. Louis L. Roquet qui a reçu un livre sur l'histoire de Montmagny en guise de cadeau de remerciement.

16e Souper de l'Amitié le 16 novembre Les finalistes des Grands Prix de l'Excellence 1996 sont connus

La Corporation de développement économique de la MRC de Montmagny, CDEMM, dévoilait cette semaine la liste des entreprises en nomination pour les Grands Prix de l'excellence 1996 qui seront décernés lors du 16e Souper de l'Amitié le samedi 16 novembre prochain à la salle Edwin-Bélanger de la polyvalente Louis-Jacques-Casault.

PAR SYLVAIN FOURNIER

«En regard des critères de sélection établis par un comité spécial, le jury a reçu de nombreuses candidatures», a-t-on expliqué dans un communiqué. Un total de 13 entreprises ont été retenues comme finalistes des Grands Prix de l'Excellence 1996. Six catégories seront au programme cette année, soit les petites industries, grandes industries, commerces, jeune entreprise, service privé et tourisme.

Ces finalistes sont 100% Coton, Auberge la Belle Époque, Croisières Lachance, Croisières Taxi des Îles, Fonderie Paber, Guy Thibault Pontiac Buick, La Plume D'Oie Édition Concept, Mallette Maheux, Matériel Art, Micro-Plus, Montel, Produits tubulaires Roy et Structure Laprise. Les gagnants seront dévoilés lors d'une soirée de gala qui aura comme thème «Se souvenir... pour aller de l'avant».

Rappelons que l'an dernier, lors du 15e Souper de l'Amitié, des Grands Prix avaient été décernés au Centre de rénovation Montmagny (commerce), à Consoltex (industrie), à l'Autodrome Montmagny (jeune entreprise), au Carrefour mondial de l'accordéon (tourisme), à la Résidence des Aînés (service privé), à Développement des ressources humaines Canada (service public) et au Dépanneur Irving (mention spéciale).

On peut réserver les cartes pour cette soirée où l'excellence sera à l'honneur en contactant dès maintenant la CDEMM au 248-4825. Le nombre de cartes est limité.

Hydro-Montmagny en rodage

(S.F.) Après un début de production sans anicroche, la centrale hydroélectrique Hydro-Montmagny éprouve, depuis quelques semaines, certaines difficultés avec le fonctionnement de ses turbines. Questionné à ce sujet cette semaine, le maire de Montmagny, M. Jean-Claude Croteau s'est fait rassurant en soulignant que le tout devrait bientôt rentrer dans l'ordre.

M. Croteau a d'ailleurs rencontré cette semaine à Montmagny le principal promoteur de cette réalisation, M. Roméo Vézina. «Hydro-Montmagny éprouve certains problèmes techniques mais ça ne les empêche pas de fabriquer de l'électricité, en plus petite quantité cependant», a expliqué M. Croteau qui s'est rendu sur place mardi.

Selon M. Croteau, Hydro-Montmagny a d'abord éprouvé des problèmes avec le système de grilles qui ont laissé infiltrer des objets éteroclytes dans les turbines. Ce problème a été réglé, mais trois turbines sur cinq n'étaient toujours pas en fonction la semaine dernière. «Ce n'est qu'une question de temps pour régler ces problèmes d'ajustement», a précisé M. Croteau.

Les 26 et 27 octobre

Cap-Saint-Ignace sera l'hôte du salon des arts et de la nature

Le comité d'embellissement de Cap-Saint-Ignace termine sa saison par la tenue du 2e salon des arts et de la nature qui pour l'occasion prendra le thème de «La symphonie des couleurs». Cette activité aura lieu les 26 et 27 octobre sous la présidence d'honneur de Mme Alice Guimont, pionnière en horticulture commerciale dans la région.

PAR STÉPHANE POIRIER

Plus de 500 personnes provenant de la Côte-du-Sud et même de la région de Québec sont attendues à ce salon unique qui combine les arts et la nature. La salle communautaire de l'endroit accueillera l'événement qui sera accessible le 26

octobre de 19h à 22h et le 27 octobre de 11h à 16h.

Une quinzaine de stands seront mis à la disposition des visiteurs et traiteront de différents sujets tels que les fleuristes, les horticulteurs, les écologistes, les ornithologues, les métiers d'art, l'agroalimentaire, le compostage, et bien plus. L'entrée sera gratuite.

Dans un décor champêtre, on offrira aussi un volet plus artistique avec la présence de musiciens, de tableaux

d'artistes et de vidéos. On profitera de l'occasion pour remettre des prix à ceux qui se sont distingués lors du grand prix du Jardinage québécois.

Le dimanche après-midi à 14h, M. René Paquet, président de la Fédération des sociétés d'horticulture et d'écologie du Québec, sera sur place pour échanger avec les gens.

La présidente d'honneur de l'activité, Mme Alice Guimont, a confirmé sa présence.

Pionnière en horticulture commerciale dans la région, Mme Guimont a exploité une ferme maraîchère dès 1946, avant de se lancer dans la production en serres dès 1956, une première de ce genre pour cette époque. Les serres qu'elles exploitaient sont celles que l'on retrouve encore aujourd'hui à Cap-Saint-Ignace au commerce les Jardins du Cap. C'est aussi Mme Guimont qui fut la première à faire la culture de fraises grâce à des plants qu'elle a ramenés de l'île d'Orléans.



La présidente d'honneur du 2e salon des arts et de la nature, Mme Alice Guimont, une pionnière en horticulture commerciale.

L'OIE blanche
LE JOURNAL COOPÉRATIF
À l'image de Montmagny, L'Islet, Bellechasse

1, place de l'Église, bureau 401
C.P. 40, Montmagny G5V 3S3
Téléphone : 248-8820 Télécopieur : 248-4033

DIRECTRICE GÉNÉRALE
Claire Corriveau
INFORMATION
Michel Chassé 247-3261
Sylvain Fournier
Stéphane Poirier
PUBLICITÉ
Pierrette Morin
Anie Beaudet
Jean Bouffard
Ginette Thibault
ADMINISTRATION
Julie Ouellet
Elisabeth Lynch

MONTAGE
Manitou
communication graphique

IMPRESSION
Les Presses de l'Est

DISTRIBUTION
Distributions SEM

19 528 COPIES
Notre responsabilité pour une erreur ou une omission ne peut excéder le montant déboursé pour l'annonce. Toute reproduction intégrale ou partielle du contenu de ce journal est interdite sans l'autorisation de l'éditeur.
Dépôt légal 3e trimestre 1985 • Bibliothèque Nationale du Québec
Société Canadienne des Postes • Envois de publications canadiennes convention 497 134

L'UNIQUE COOPÉRATIVE DE PRESSE DE LA CÔTE-DU-SUD

248-9511

Livraison gratuite

On trouve de tout... même un ami

JEAN COUTU
marc potvin, prop. • ouvert 7 jours/7 soirs
75, Boul. Taché Ouest, Montmagny 248-9511

DANIEL BLOUIN
AVOCAT

DOMMAGES CORPORELS
INVALIDITÉ
C.S.S.T. • S.A.A.Q. • R.R.Q.
RESPONSABILITÉ CIVILE
RESPONSABILITÉ MÉDICALE

MEMBRE DE L'ÉTUDE
POULIN, LA FERRIÈRE, VALIN, VÉZINA

2795, BOUL LAURIER, BUREAU 460, SAINTE-FOY (QC) G1V 4M7
TÉLÉPHONE: 418.653.1515 TÉLÉCOPIEUR: 418.653-1909

ACUPUNCTURE
Réjane Dufresne
ACUPUNCTRICE
(Membre de l'Ordre des acupuncteurs du Québec)
PRATIQUE EN CLINIQUE DEPUIS 1983
248-3081
215, du Manoir, Montmagny

Élections 96
AUX CONSEILS D'ADMINISTRATION DES ÉTABLISSEMENTS PUBLICS DE SANTÉ ET DE SERVICES SOCIAUX

SOYEZ AU CŒUR DES DÉCISIONS

POSEZ VOTRE CANDIDATURE AVANT LE 31 OCTOBRE / ÉLECTIONS : 25 NOVEMBRE

Les postes à combler :

Pour un conseil d'administration de type :

Centre hospitalier (CH) : 4 postes	Centre de réadaptation (CR) : 4 postes
Centre d'hébergement et de soins de longue durée (CHSLD) : 4 postes	Centre local de services communautaires (CLSC) : 5 postes
Centre de protection de l'enfance et de la jeunesse (centre jeunesse) : 4 postes	

Pour plus de renseignements, communiquez avec le président d'élection de l'établissement concerné dans votre région.

RÉGIES RÉGIONALES DE LA SANTÉ ET DES SERVICES SOCIAUX
Gouvernement du Québec
Ministère de la Santé et des Services sociaux

PRESSÉES • CROISSANTS • PAIN DE MÉNAGE GRILLÉ • COMPOSITE DE POMMES • MUFFINS SANTÉ • PETITS PAINS AU LAIT • TARTINES BEURRE D'ÉRABLE • YOGURT • ETC.

BLEU COBALT

*Café, boulet, dodo...
Les bonnes habitudes
se prennent tôt,
dès 7 heures le matin!*

C A F É

61 AVENUE DE LA GARE • MONTMAGNY • PETITS DÉJEUNERS • JUS D'ORANGES

Maintien des petites écoles

La politique de la commission scolaire soumise en consultations publiques

Confrontée qu'elle est à la diminution constante de l'effectif scolaire et au respect des encadrements budgétaires, la Commission scolaire de la Côte-du-Sud a dû préciser ses intentions concernant le maintien ou la fermeture des petites écoles. Sur ce projet de politique, la population du territoire aura son mot à dire lors de consultations publiques qui auront lieu dans les prochains jours.

PAR STÉPHANE POIRIER

Ces consultations publiques auront lieu le mardi 22 août à 19h30 à la Polyvalente Saint-Paul, le mercredi 23 octobre à 19h30 à l'école secondaire Bon-Pasteur, et le lundi 28 octobre à 19h30 à la polyvalente Louis-Jacques-Casault.

Les personnes intéressées auront alors l'occasion de se prononcer sur l'élaboration des seuils au delà desquels la Commission scolaire de la Côte-du-Sud devra envisager des regroupements d'écoles afin de permettre des classements d'élèves mieux équilibrés et ainsi assurer une saine gestion des services éducatifs.

Maintenir le plus longtemps possible des services éducatifs de qualité, s'assurer une utilisation optimale des établissements, et faire en sorte que l'organisation de l'enseignement respecte les exigences de la Commission scolaire et du ministère de l'Éducation, voilà

quelques-uns des objectifs recherchés par cette politique.

Sur la fermeture proprement dite des petites écoles, le projet de politique soutient en outre que la Commission scolaire peut procéder à la fermeture d'une école lorsqu'elle compte quarante élèves et moins, lorsqu'il y en a plus d'une dans une même municipalité, lorsque le maintien de l'école nécessite des réparations majeures, lorsqu'elle compte soixante-cinq élèves et moins et qu'il n'y a aucun engagement majeur du milieu. On ajoute aussi qu'un immeuble devra comporter au moins deux groupes, que l'organisation des classes à trois années devra respecter un cadre précis, et que les élèves d'une école qui compte cinquante élèves et moins doivent être regroupés en deux groupes.

Cette politique s'inscrit dans l'optique du document produit en septembre 1993 sur les «Critères pour l'élaboration d'un plan triennal 1994-1995».

FERMETURE

de la

SOLDERIE

FEMME & HOMME

117, St-Jean-Baptiste Est,
Montmagny

Lundi au vendredi
12h00 à 17h30

Prix révisés!

FERMETURE : 31 OCTOBRE 96

ré-ouverture : décembre 96

MARCHÉ *Aubé* enr.
«La Fraîcheur»
au meilleur
prix en ville!



355, boul. Taché Est, Montmagny 248-4968

Cette semaine



- Navets 1 lb
- Choux 1 lb
- Carottes 5 lb
- Kiwis 2/
- Poires 1 lb
- Céleri un.
- Pommes de terre

.19¢
.69¢
.79¢
prix pour provision

En 1997

LA SEULE CHOSE
QUI AUGMENTE,
C'EST NOS VENTES,
PAS NOS PRIX!

SUNFIRE 1997



- Moteur 2,2 L de 120 chevaux
- Boîte manuelle à 5 rapports
- Freins antiblocage aux 4 roues
- Deux sacs gonflables
- Radio AM-FM Stéréo
- Système antivol PASSLOCK
- Sièges à dossiers rabattables

14 497\$

GRAND AM 1997



- Moteur 2,4 L de 150 chevaux
- Transmission automatique 4 rapports
- Freins antiblocage aux 4 roues
- Deux sacs gonflables
- Radio AM-FM Stéréo
- Système antivol PASSLOCK
- Phares antibrouillard

16 997\$

Désolé, nous n'avons plus de 1996...
Pas de problème,
nos 1997 se vendent le même prix!

Thibault

Pontiac Buick Cadillac Chevrolet Geo Oldsmobile

500, Saint-David, Sortie 378, Rte 20, Montmagny
248-7122

Confessionnalité des écoles

Mgr Fecteau prône le libre choix et la diversité

(M.C.) À une éventuelle laïcisation du système scolaire québécois, Mgr Clément Fecteau privilégie le libre choix des parents en ce qui a trait au type d'école pour leurs enfants. Et il préfère la diversité plutôt que l'intégrisme au chapitre de la confessionnalité.

Livrant ses convictions en matière d'éducation religieuse lors d'une conférence de presse tenue le lundi 7 octobre, l'évêque du diocèse de Saint-Anne-de-la-Pocatière donnait son aval à des commissions scolaires identifiées selon la langue au détriment de la religion: «Mais la loi actuelle prévoit que des écoles peuvent être catholiques à l'intérieur d'une commission scolaire linguistique et c'est cela qu'il faut conserver», de dire le prélat.

Selon Mgr Fecteau, l'éducation consiste à permettre le développement global de la personne et il semble qu'on ne puisse y parvenir sans tenir compte de la dimension chrétienne: «L'éducation à caractère chrétien fait partie du patrimoine culturel du Québec. L'éducation religieuse qui se donne dans les écoles, et par conséquent l'éducation humaine qui s'inspire de valeurs chrétiennes, est une richesse.» Dans le diocèse de Sainte-Anne, environ 83% des parents inscrivent leurs enfants à l'enseignement religieux.

D'autre part, l'évêque s'attaque au mythe selon lequel les catholiques veulent conserver une emprise sur les écoles, rappelant que l'Église, depuis les années 60, s'est placée en situation de partenariat avec le gouvernement dans l'oeuvre d'éducation.

Présente à la conférence de presse, Mme Micheline Mayrand, directrice de l'Office diocésain d'éducation, a mentionné qu'une coalition a été formée dans le but d'exprimer clairement aux décideurs politiques l'appui massif de la population du Québec pour le libre choix des écoles par les parents. La «Coalition en faveur d'une évolution du système scolaire pour et avec la population», menée par la Fédération des comités de parents du Québec, fait circuler présentement une pétition pour que les parents conservent le droit de décider du type d'écoles pour leurs enfants. Mgr Fecteau a d'ailleurs incité les citoyens de son diocèse à se faire une opinion sur le débat et à exprimer leurs besoins en matière d'éducation religieuse.

Mme Mayrand a cité l'exemple de la France où la population, après avoir vécu plusieurs années sous un système scolaire laïque, demande un retour au libre choix des écoles. Car dit-elle, un système laïque est caractérisé par l'absence de valeurs héritées de la culture judéo-chrétienne, par l'abolition des cours d'enseignement moral et religieux catholique, et par l'inexistence de service d'animation pastorale: «Les Français veulent un retour au libre choix au nom d'une ouverture plus grande à la dimension spirituelle et religieuse dans le développement global de la personne et au nom d'un héritage culturel important à léguer aux jeunes», de conclure Mme Mayrand.

Pour un hiver **PAS DE PROBLÈME**



POSEZ VOS GOODYEAR

avant tout le monde



GOODYEAR F32

De la traction à revendre sur chaussée sèche, enneigée ou glacée



L'adhérence en toutes conditions

CONCORDE VALUE MARK



La performance sportive de grand luxe

CONCORDE RADIAL SR



De la traction à revendre, sur chaussée sèche, enneigée ou glacée

GOODYEAR F-32



Pneu d'hiver économique alliant performance et traction efficace

GOODYEAR ULTRA GRIP HP



Un pneu d'hiver alliant qualité Goodyear et économie

GOODYEAR ULTRA GRIP 'N'

PERMUTATION ET MONTAGE COMPRIS

ÉQUILIBRAGE COMPRIS



Heures d'ouverture :
Lundi au vendredi
8 h à 17 h 30
Samedi : 8 h à 12 h



ATELIER DE PNEUS MONTMAGNY Ltée

266, rue Saint-Ignace, Montmagny

248-0202

- Installation **SANS FRAIS**
- Entreposage de vos pneus **SANS FRAIS**
- Mise de côté **SANS FRAIS**
- Garantie hasard de la route **SANS FRAIS**

INFO GARDERIE



HALTE SCOLAIRE

Considérant l'importance d'un service de garde destiné aux enfants de 6 à 12 ans. Le Farfadet offre depuis six ans

un service de diners et de halte scolaire pour les enfants fréquentant l'école primaire. La complémentarité du service de garde destiné aux enfants de 6 à 12 ans à celui déjà offert aux enfants de 0 à 6 ans, nous permet d'assurer à la clientèle desservie un passage plus harmonieux d'un service à l'autre. Ces services sont offerts de la mi-août à la fin juin ainsi que durant la semaine de relâche et les journées pédagogiques.

Le programme d'activités laisse une grande place à l'activité physique, la libre expression et aux ateliers dirigés. L'enfant profite aussi d'une pause/santé.

Donc avis à tous les parents désireux d'offrir à leurs enfants un repas de qualité, une collation santé, des activités à la mesure des attentes de vos enfants et surtout à tous ceux pour qui l'horaire de travail est variable. Le service de garde scolaire Le Farfadet peut répondre à tous vos besoins et encore plus...

Pour information: Mireille Mercier et Marie-Lynn Gamache

GARDERIE LE FARFADET 248-7854

Parents-Secours lance un appel à l'aide

(S.F.) L'organisme Parents-Secours de Montmagny lance un appel à l'aide auprès de ses 130 foyers-refuges ainsi qu'à toute la population magnymontoise afin d'assurer la survie de ce mouvement initié en 1989 dans la capitale de l'oie blanche.

Si l'organisme ne trouve pas de relève au sein de son comité responsable, il risque de devoir se dissoudre, a expliqué cette semaine son président M. Gaëtan Nicole. Depuis deux ans, seuls M. Gaëtan Nicole et Mme Nicole Saint-Pierre siègent au sein du comité Parents-Secours de Montmagny en compagnie de la policière-ressource Mme Karine Lacroix.

«Si nous ne recevons pas de réponse favorable de la population d'ici la fin du mois de décembre, nous serons dans l'impossibilité de maintenir notre accréditation annuelle à Parents-Secours», expliquait M. Nicole. «Le comité peut accueillir jusqu'à huit personnes.

«Il serait déplorable qu'un tel mouvement qui veille à la protection et à la sécurité des enfants et des aînés disparaisse à Montmagny», a dit M. Nicole. Parents-Secours effectue une dizaine d'interventions par année via ses foyers-refuges en plus de participer à différentes campagnes de sécurité.

Pour joindre les rangs du conseil d'administration de Parents-Secours, on vous invite à communiquer au Service de la protection publique au 248-3360, ou auprès de M. Nicole au 248-1755 ou de Mme Saint-Pierre au 248-1089.

Le Salon du livre de la Côte-du-Sud revient

(M.C.) Élu tout récemment commissaire industriel de l'année dans Chaudière-Appalaches, M. Daniel Saint-Pierre, directeur général de la Corporation de développement économique de la Côte-du-Sud, sera le président d'honneur du Salon du livre de la Côte-du-Sud qui se tiendra du 8 au 12 novembre à l'Amphithéâtre L'Islet-Nord de Saint-Jean-Port-Joli.

M. Saint-Pierre participera à l'ouverture officielle le vendredi soir. À cette occasion, l'Éditeur Septentrion procédera au lancement du livre «Les origines littéraires de la Côte-du-Sud» de Gaston Deschênes.

La journée du samedi sera consacrée aux auteurs de la Côte-du-Sud. Ceux-ci pourront offrir leurs volumes au public au moyen de tables mises à leur disposition. Cette soirée prendra fin avec le récit de contes et légendes de la région par des gens du milieu intéressés à diffuser le patrimoine littéraire sudcôtois.

Le café-brioche animé par Gisèle Desroches sera repris le dimanche, journée consacrée à la famille.

Les 11 et 12 novembre, place aux étudiants. Des animateurs attendront les élèves du primaire le lundi, pendant que l'écrivain Sylvain Trudel animera divers ateliers le mardi, journée réservée au secondaire.

Rappelons que l'entrée est libre en tout temps. Les personnes voulant contribuer à la bonne marche du salon peuvent contacter les membres du comité organisateur, Alice Desjardins (856-5143), Gisèle Desroches (354-2655) ou André Thibault (247-7992 ou 248-7164, poste 118). Entre autres, on recherche des bénévoles pour le montage le vendredi matin et le démontage le mardi en fin d'après-midi.



De la neige, y'en aura en masse. Des Blizzak, peut-être pas!

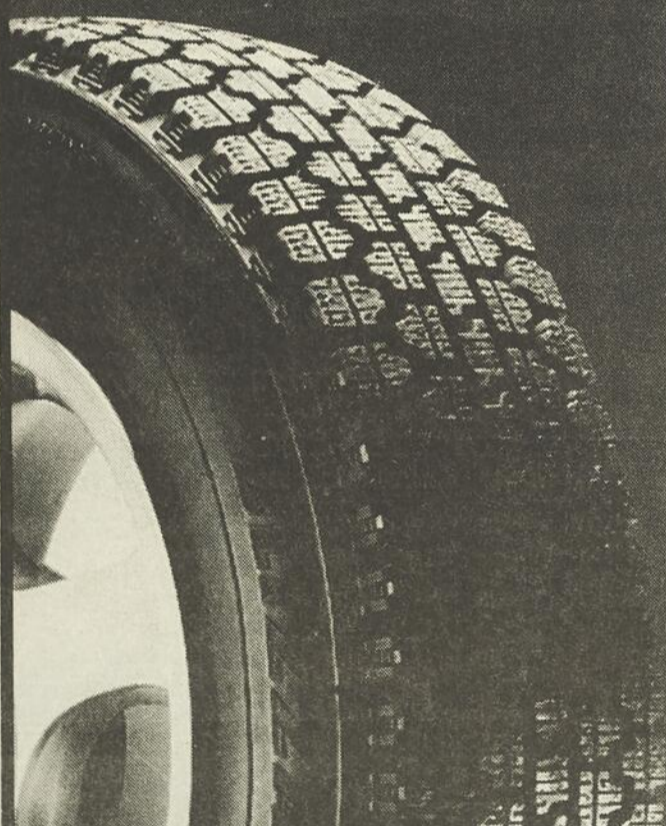

FAITES VITE!
VOUS RECEVREZ UNE REMISE DE BRIDGESTONE!

UNE REMISE, PAR LA POSTE, DE 5 \$ PAR PNEU OU 25 \$ À L'ACHAT D'UN ENSEMBLE DE QUATRE (4) PNEUS BLIZZAK, CET AUTOMNE.

Ne peut être combinée à aucune autre offre, remise ou coupon. Cette offre s'applique aux achats faits entre le 1^{er} septembre 1996 et le 31 janvier 1997.

BRIDGESTONE

BLIZZAK

Colle à la glace



ATELIER DE PNEUS MONTMAGNY Ltée

266, rue Saint-Ignace, Montmagny 248-0202

- Installation sans frais
- Balancement sans frais
- Entreposage de vos pneus sans frais
- Garantie hasard de la route sans frais

NOUS ACCEPTONS LES CARTES DE CRÉDIT SUIVANTES :



Heures d'ouverture :

Lundi au vendredi : 8 h à 17 h 30

Samedi : 8 h à 12 h

Nouvelle salle de coupe de viande à forfait pour boeuf, veau, porc et gibier. Débité, emballé, congelé.

BOUCHERIE • CHARCUTERIE ET VIANDES POUR CONGÉLATEUR

SPÉCIAUX
du lundi 14 oct.
au samedi
19 octobre inclus

- FONDUE CHINOISE boeuf Canada A-1 4⁵⁹ lb/10¹² kg
- BIFTECK mariné 3 poivres 3⁹⁹ lb/8⁸⁰ kg
- CUBES BOURGUIGNON boeuf Canada A-1 3⁹⁹ lb/8⁸⁰ kg
- ROSBIF FRANÇAIS boeuf Canada A-1 3⁹⁹ lb/8⁸⁰ kg
- CROQUETTES DE POULET Exceldor 700 gr 6⁷⁵ ch

- PEPERONI Maison 2⁸⁹ lb/6³⁷ kg
- AILES DE POULET piquantes Maison 3⁹⁹ lb/8⁸⁰ kg
- SAUCISSES MAISON porc et boeuf 2⁸⁹ lb/5⁹³ kg
- DEVANT DE BOEUF 160 à 180 lb 1³⁹ lb/3⁰⁶ kg

BOUCHERIE CAP-SAINT-IGNACE ENR.

GILLES RICHARD, prop.
191, rue du Manoir Ouest, Cap-Saint-Ignace

246-5013

Les potins de Mère L'Oie

N'oubliez pas la marche Centraide qui aura lieu le samedi 19 octobre à 10h00. Faites une pierre deux coups en participant à une marche de santé tout en contribuant à une bonne cause!

C'est dans une ambiance de fête, dans le cadre des activités du Festival de l'oie blanche, que nous vous attendons en grand nombre! Vous voulez marcher ou encourager nos marcheurs, téléphonez au 248-3954 ou au 248-1122.

Le club les Magnymontoises a un urgent besoin de 100 bénévoles ou plus pour le service

La famille de M. Jean-Baptiste Campagna tient à souligner le travail exceptionnel des intervenants du département de chirurgie et gériatrie sans oublier les Dr Jean Potvin et Dr André Doiron.

Bienvenue



aux nouveaux bébés!

25-09-96 Samantha Nathalie Royer Roland Leblanc Montmagny	27-09-96 Gabriel Nancy Paquet Gilbert Beaudoin Montmagny	27-09-96 Alexandre Nancy Fortin Pierre Roy St-Jean-Port-Joli
28-09-96 Eloïse Johanne Caron Gaëtan Corriveau St-François	29-09-96 Sébastien Chantal Bart Claude Pelletier St-Aubert	30-09-96 garçon Hélène Barde Daniel Blanchet Montmagny
01-10-96 Billy Danielle Daigle Dominique D'Amours Montmagny	01-10-96 Jérémy Linda Paré François Blais Montmagny	02-10-96 Roxanne Marie-Claude Collin David Couture Ste-Apolline
02-10-96 Maude Nancy Mercier Marc Gaudreau Montmagny	04-10-96 filles Caroline Ross Jean Lemelin St-Aubert	05-10-96 Jean Marie Bernier Eric Lapointe St-François
05-10-96 Louis Vincent Marianne Bourgault Alain St-Pierre St-Jean-Port-Joli	07-10-96 Mathilde Danielle Grégoire Guy Gaudreau Berthier-sur-Mer	09-10-96 Sabrina Gina Levasseur René Gonther Ste-Lucie-Beauregard

Nouveaux parents visitez-nous et OBTENEZ LA CARTE PRIVILÈGE **10%** de rabais (valable 1 an) LES GALERIES MONTMAGNY 248-9886



SE RACONTE À **CFEL 102.1** Le Rocher sympathique! **MERCREDI 16 OCTOBRE DE 13 h à 13 h 30**

de accompagnement offert durant le Festival de l'oie blanche, soit du 17 au 27 octobre. Pour inscription, vous pouvez vous rendre directement au poste de la Sûreté municipale de Montmagny ou contactez l'un des numéros suivants: 248-4798 ou 248-1122.

M. Jean-Claude Berger et tout son personnel vous informent que vous pouvez faire changer vos pneus tous les jours de 8h à 17h30 et le samedi de 8h à 12h. C'est déjà le temps d'y penser.

Le 31 août dernier sur la rivière Matapédia, Georges Langlois de G&L Langlois de Cap-Saint-Ignace rééditait son exploit en capturant pour une 2e année consécutive un immense saumon de 38 pouces pesant 22 livres. Mais comble de malheur pour son fils Mario qui lui avait lancé un défi, ce dernier devra se reprendre l'an prochain car papa Georges a encore eu raison. Bonne chance quand même Mario!

Trois médecins de la région, les docteurs Michel Hébert, Jean Potvin et Yves Arcand, ont dit tout haut ce que plusieurs pensaient tout bas. Dimanche, à l'occasion de l'émission Commission Mongrain présentée à Télé-Québec, ces trois réputés médecins ont décrié les injustices et les problèmes actuellement vécus au sein du système de santé au Québec. Déjà, les lecteurs de L'OIE

BLANCHE avaient pu en avoir un avant-goût alors qu'il y a quelques semaines, le Dr Hébert avait livré ses états d'âmes à l'intérieur de votre hebdo favori.

L'Office d'initiatives économiques tient à rappeler aux nouveaux résidents de Montmagny qu'une journée spéciale leur sera consacrée le dimanche 3 novembre prochain. Pour en savoir davantage, communiquez au 248-2346.

La populaire émission Manigances diffusée chaque dimanche matin à la SRC avec l'animateur Manuel Hurtubise sera à Montmagny le 27 janvier prochain. Sous la formule Manigances en tournée, certains jeunes accompagnés de leurs parents ou professeurs s'affronteront dans un quiz testant les habiletés et connaissances de chacun. Dans les prochaines semaines, les écoles primaires participantes de Montmagny procéderont aux choix de leurs représentants.

Aux Galeries Montmagny le 17 octobre de 13h à 21h et la même journée de 13h à 16h30 au CLSC des Trois-Saumons de St-Jean-Port-Joli, des groupes seront sur place pour promouvoir la semaine de sensibilisation aux maladies mentales.

Le Trait d'union, qui vient en aide aux personnes ayant des troubles de santé mentale, entreprend une campagne de financement en vendant une lithographie de Mme Aurore Gagnon intitulée «L'oiseau de feu». Le marché aux puces du Festival de l'oie blanche les 13 et 14 octobre sera le principal point de vente. Vous pourrez aussi vous la procurer aux locaux du Trait d'union et de l'Ancre. 150 copies signées et numérotées sont disponibles.

L'Association de protection des ressources du milieu (Côte-Sud) tient à prévenir la population de Sainte-Apolline et des environs de veiller à ce que ceux qui vendent des cartes de membres soient bien autorisés à le faire.

Il y aura journées portes ouvertes les 12 et 13 octobre, de 10h à 17h, au Royaume du sanglier et au Gîte à la Ferme les Artisans de Saint-Pamphile. Vous ferez la visite des lieux et dégusterez des produits maison.

CLINIQUE DE PHYSIOTHÉRAPIE DE MONTMAGNY

MICHELLE CARON
CHANTAL CARON
physiothérapeutes

83, av. de la Fabrique
MONTMAGNY G5V 2J3
Tél. : 248-4804
Fax : 248-2595

MAINTENANT
Lundi-Mercredi-Vendredi de 9h30 à 20h00
Mardi-Jeudi de 12h00 à 20h00
• Avec ou sans rendez-vous
• Service à domicile

TRAITEMENT DE L'INCONTINENCE URINAIRE

Résidence Beau Soleil

pour personnes âgées autonomes
248-0899

Nouvelle administration
Réjeanne Têtu, prop.

INCLUANT :
• 3 repas par jours
• Ambiance familiale
• Près de tous les services

165, Saint-Louis, Montmagny

NATUROTHÉRAPEUTE

Lise F. Pelletier
Diplômée O.N.Q.

- Naturopathie
- Organothérapie
- Oligothérapie
- Phytothérapie
- Diagnose
- Homéopathie
- Drainage lymphatique

Saint-Eugène
Sur rendez-vous : 247-3849

Peu importe le problème de santé dont vous souffrez, j'ai une solution pour vous en harmonie avec les Lois de la Nature. Consultez-moi!

Promotion 10^e anniversaire

Nouveau Pressothérapie

La solution aux maux de jambes

- Prévention des varices
- Rétention d'eau
- Chevilles & mollets enflés
- Jambes lourdes & fatiguées
- Favorise l'élimination des toxines
- Facilite les échanges nutritifs dans les tissus

SPÉCIAL DE LANCEMENT
5 traitements **50\$**
ou à l'unité 15\$

Prime exceptionnelle!
Superbe sac Vagheggi
Obtenez ce sac fourre-tout pour seulement 10\$ avec tout achat de 40\$ ou plus de produits Vagheggi.

PLACE LE BOSQUET
Esthétique ENJOLI ENR
Esthétique - Électrolyse
MARIE-CLAUDE ROY & LINE ROUILLARD
37, SAINT-JEAN-BAPTISTE EST, MONTMAGNY 248-9192

Faites-vous plaisir...
adhérez gratuitement au **CLUB BEAUTÉ**
Le plaisir d'être belle...
Détails au salon

TOITURES MONTMAGNY

Gaétan Lamarre

FERBLANTIER • COUVREUR
Estimation gratuite • Travail garanti
Résidentiel • Commercial • Industriel
Spécialiste en réparation
(20 ans d'expérience)
248-5934
Paget : 1 (418) 727-1438

PROTHÈSES AMOVIBLES SUR IMPLANTS DENTAIRE

Clinique de denturologie normand
25, boul. Taché Ouest • Suite 102 • Montmagny tél.: (418) 248-0849

Yves Normand, d.d.
Consultation gratuite

Ville de Montmagny en bref

Le nouveau chef de police sera bientôt connu

(S.F.) La Ville de Montmagny a fait savoir que le prochain directeur du Service de la protection publique devrait entrer en fonction dès le mois de novembre. Cinq candidatures auraient été retenues par une firme spécialisée externe. La période des entrevues devrait débuter cette semaine. Lundi, le directeur par intérim, M. Clément Lislois a par ailleurs signifié à la Ville son intention de retourner au service des enquêtes lorsque le nouveau chef de police aura été choisi.

Tourisme international

La Ville de Montmagny, par le biais de son Office d'initiatives économiques, signera une entente de partenariat avec l'Association touristique régionale de Chaudière-Appalaches afin de participer à un plan de commercialisation internationale. Pour un montant de 3 500\$ sur une

période de trois ans, Montmagny pourra vanter les mérites de ses musées auprès de la clientèle internationale: un excellent investissement, a précisé M. le maire Jean-Claude Croteau lors de la séance régulière du conseil lundi soir.

Soumissions à la baisse

Le maire de Montmagny était fier de souligner que les soumissions reçues pour l'entretien des chemins d'hiver étaient légèrement inférieures à celles reçues l'an dernier. «C'est une preuve que l'entreprise privée veut travailler», a dit M. Croteau.

Les contrats ont été accordés aux entreprises Joncas et frères pour l'entretien du dépôt à neige, A & A Coulombe pour l'entretien des chemins en parties rurale et urbaine et Gilbert Cloutier pour l'entretien de la cour de l'aréna.

Programme Jeunesse Kibboutz

La Ville de Montmagny a accepté de verser une subvention de 500\$ au Centre biblique Har'el du Campus Notre-Dame-de-Foy à Saint-Augustin afin de permettre aux jeunes Magnymontois Karine Lessard et Yan Beaulieu de participer au programme Jeunesse Kibboutz qui les amènera jusqu'en Israël. C'est une demande qui a touché le conseil municipal, a dit M. Croteau qui souhaite créer un fonds spécial pour aider les jeunes Magnymontois à participer à de pareilles expériences internationales.

En route vers un surplus

La Ville de Montmagny a procédé lundi au 3e dépôt de l'état des revenus et dépenses des finances municipales. Sans vouloir divulguer de

chiffres, le maire de Montmagny a cependant précisé que «ça s'annonce bien» pour le budget 1997, grâce entre autres à la vigilance du comité des finances et du personnel de la Municipalité.

Fête de l'Halloween

Par mesure de sécurité pour tous les petits fantômes qui attendent avec impatience l'heure de leur collecte annuelle de friandises, la Ville de Montmagny souhaite que tous les jeunes Magnymontois effectuent leur tournée de la fête de l'Halloween le jeudi 31 octobre. Une surveillance plus étroite sera effectuée lors de cette soirée spéciale où les automobilistes sont invités à redoubler de prudence.

Baisse des mises en chantier

(S.F.) La région de Montmagny enregistre une baisse de 73% de ses mises en chantier selon les dernières statistiques fournies cette semaine par la Société canadienne d'hypothèque et de logement du Québec. De janvier à septembre 1996, la région de Montmagny a en effet enregistré un total de 13 mises en chantier contre 48 pour cette même période l'an dernier. Ces mises en chantier sont uniquement concentrées dans le domaine de la construction de nouvelles résidences unifamiliales. La construction de 21 nouveaux logements avait contribué à relancer ces statistiques l'an dernier. Depuis janvier, on note aucune construction de logements dans la région de Montmagny. Des données concernant certaines municipalités de notre territoire révèlent également des baisses des mises en chantier. C'est le cas entre autres pour Cap-Saint-Ignace qui enregistre une diminution de 11%. Dans Chaudière-Appalaches, les mises en chantier ont connu une hausse de 47%.



**CENTRE MÉDICO-DENTAIRE
RICHARD - FAUCHER & ASS.**

- ♦ Dr Pierre Richard ♦ Dre Maryse Faucher
- ♦ Dre Christine Martel
- ♦ Dr François Bérubé, **orthodontiste**
- ♦ Dr M.A. Bélanger, **parodontiste**
- ♦ Spécialistes en chirurgie maxillo-faciale et implantologie
- ♦ Dr Mario Gaudreau, **médecine générale**

63, boul. Taché O. bureau 101
Montmagny
248-2175



Mazda Protegé SE 1997

**VOICI UNE OFFRE
IRRÉSISTIBLE
SUR LA MAZDA
LA PLUS VENDUE.**

179\$*

Location par mois/24 mois

- Garantie 5 ans**
- Stéréocassette AM/FM et 4 haut-parleurs
- Moteur 1,5 L à DACT, 16 soupapes
- Suspension indépendante aux 4 roues
- Volant inclinable
- La plus spacieuse de sa catégorie*
- Excellente consommation d'essence (50 mi./gal)
- Excellente valeur de revente
- Frais d'entretien minimes

LOCATION
Personnalisable
MAZDA

Les concessionnaires Mazda du Québec

mazda
EMPORTE-MOI

* Comparaison selon l'année-modèle 1997. ** Offre valable sur toute nouvelle location au détail chez les détaillants participants à partir du 4 octobre pour un temps limité. Les stocks peuvent varier d'un concessionnaire à l'autre. Sur approbation du crédit. Les concessionnaires peuvent louer moins cher. Le prix de location de la Protegé SE 1997 (modèle de base #D4XJ5/AA00) est basé sur 24 mois. Acompte de 1 500\$ ou l'échange équivalent. Le paiement du premier mois et le dépôt de 250\$ sont dus au moment de la transaction. Frais de transport et de préparation avant livraison de 600\$, immatriculation, assurances et taxes en sus. Maximum de 20 000 km par an. Frais de 8¢ le kilomètre additionnel. Renseignez-vous auprès des concessionnaires participants. ** Détails chez votre concessionnaire.

mazda
EMPORTE-MOI

LOCATION
Personnalisable
MAZDA

mazda
MONTMAGNY

201, boul. Taché ouest
MONTMAGNY
248-0014

Profitez du
lundi de
l'Action
de Grâces
pour
économiser

PAS DE TAXES
SUR TOUTE LA
MARCHANDISE*
EN BOUTIQUE

**TPS
TVQ**

UN JOUR
SEULEMENT

* À prix régulier



Le 14 octobre,
on vous attend!



Brigitte Fournier, prop.

Lingerie Féminelle

Lingerie Féminelle un choix naturel...

LES GALERIES MONTMAGNY
248-5879

MRC de Montmagny en bref

La commission municipale entendra la cause du Moulin Patton le 23 octobre

Pour la première fois dans l'histoire régionale magnymontoise, la commission municipale du Québec débarquera dans la capitale de l'oie blanche pour entendre les plaidoyers de la Ville et de la MRC de Montmagny afin de lui permettre de trancher dans le dossier du Moulin Patton; un bâtiment patrimonial datant du régime seigneurial.

PAR SYLVAIN FOURNIER

Ces procédures auront lieu le mercredi 23 octobre dès 9h aux bureaux de la MRC de Montmagny. À noter que le public est autorisé à assister à ces représentations. À la Table des maires de la MRC de Montmagny, mardi soir dernier, les élus ont mandaté l'aménagiste Daniel Racine qui viendra préciser les points au schéma d'aménagement qui ont amené la MRC à désapprouver le règlement de dézonage patrimonial du Moulin Patton adopté récemment par la Ville de Montmagny. Il sera en compagnie du directeur général Me Bernard Létourneau et du préfet M. Jacques Dumas.

À la Ville de Montmagny, le conseil municipal a embauché une personne

ressource externe qui est spécialisée dans ce type d'argumentation. Après avoir entendu les deux partis, la commission municipale du Québec devrait rendre sa décision vers la mi-novembre si on se fie au délai de 60 jours prescrit par l'organisme gouvernemental.

Collecte sélective

Les maires de la MRC de Montmagny soumettront à leurs conseils municipaux respectifs les modalités pour lancer un programme de collecte sélective de matières recyclables dans leurs localités. Les élus devront entre autres se prononcer sur la venue des bacs de 360 litres, sur la mise en place d'une nouvelle collecte en alternance (déchets et matières recyclables), ainsi que

sur le coût de ce virage vert estimé entre 15\$ et 20\$ par foyer par année.

Réglementation sur les odeurs

Face aux négociations entre le gouvernement du Québec et l'Union des producteurs agricoles relativement à l'application de la loi 23 sur le droit de produire et la réglementation sur les odeurs agricoles, les maires de la MRC de Montmagny ont adopté, tel que recommandé par l'UMRCQ, une résolution visant à demander aux ministères concernés de revoir à la baisse les seuils minimums de distances séparatrices afin de permettre aux élus locaux de mieux régler cet aspect de la loi. Des représentants du Syndicat des Fermiers de Montmagny, présents à la rencontre des maires, auraient souhaité que la MRC revoit également les seuils maximums.

La MRC de Montmagny a ajouté à cette résolution un point visant à rendre la période d'épandage plus conforme aux réalités climatiques de la région. Quant à la date butoir pour l'entrée en vigueur de l'interdiction d'utiliser les canons à épandage de lisier, elle a été fixée à janvier 1998. Après cette période, les producteurs porcins devront épandre le lisier avec des nouveaux systèmes de ram-

pes de tuyaux placés derrière les citernes, à seulement quelques pieds du sol.

Carrefour jeunesse emploi

C'est maintenant confirmé, un programme Carrefour Jeunesse Emploi verra bientôt le jour dans la MRC de Montmagny. Ce programme disposera, d'ici avril 1997, d'un portefeuille de 100 000\$ pour contribuer à l'entrepreneuriat et à la création d'emplois chez les jeunes de cette région. Une conférence de presse prévue sous peu viendra dresser les grandes lignes de ce projet et présenter l'équipe d'intervenants qui seront en fonction.

Président encore longtemps?

Le maire de Saint-Fabien de Panet, M. Pierre Thibodeau, s'est ouvertement questionné cette semaine sur la pertinence de poursuivre son mandat de président au sein de l'Agence de mise en valeur de la forêt privé. «J'ai l'impression d'avoir été organisée», commentait M. Thibodeau en faisant allusion aux dernières décisions de fonctionnaires qui ont convenu de renverser le vote des administrateurs et d'établir le siège social de l'agence au Lac Etchemin. Les maires l'ont toutefois encouragé à poursuivre ses fonctions pour le moment.

Élections dans les établissements de santé et de services sociaux

(S.P.) Le scrutin pour l'élection des représentants de la population au sein des conseils d'administration des établissements de santé et de services sociaux aura lieu le 25 novembre. Dans la région, la mesure touchera le CLSC Antoine-Rivard, les CLSC et CHSLD de la MRC de L'Islet, l'Hôtel-Dieu de Montmagny et le Regroupement des CHSLD de la MRC de Montmagny. La date de mise en candidature est le 31 octobre. Les mises en candidature doivent être dirigées aux établissements. Les personnes intéressées peuvent s'adresser au président des élections de l'établissement concerné. Dans la région Chaudière-Appalaches, le réseau de la santé et des services sociaux regroupe 21 établissements et dessert plus de 380 000 personnes.



L'Épi d'Or
Boulangerie - Pâtisserie

Un régal pour les yeux...
Un délice pour le palais!



Corinne & Pascal
4, boul. Taché Est, Montmagny 248-3021



Le Havre des Femmes
L'Islet-sur-Mer

"Ta vie de couple est difficile et insatisfaisante? Tu ne te sens pas respectée par ton conjoint qui a des attitudes colériques et contrôlantes?"

Le Havre des Femmes existe pour te venir en aide. Ouvert 24 heures/24 et 7 jours/semaine.

Par le biais de nos services d'écoute téléphonique, d'accueil et d'hébergement... Nous t'assurons notre confidentialité, notre objectivité et la gratuité."

* (418) 247-7622 *

Ou sans frais au 1-800-363-9010 par la ligne S.O.S. Violence Conjugale

GRATUIT ALBUM PHOTO BOO!

CONTIENT 24 PHOTOS 4 X 6



RICOH

- Mise au point automatique
- Exposition et flash automatiques
- Système de réduction de l'effet des yeux rouges
- Fonction panoramique
- Dateur intégré
- Résiste aux intempéries

Garantie 1 an

Spécial **149⁹⁹\$**

12 FILMS GRATUITS
DÉTAILS EN MAGASIN



CAMERA EXPERT
PHOTO 1 HEURE

Galeries Montmagny
101, boul. Taché Ouest, Montmagny
Tél. : (418) 248-5882

Semaine sans taxes!
du 12 au 19 octobre inclusivement



TPS TWO

Tous les modèles de Bottes western homme-dame



Les bottes de caoutchouc enfants

Pour la chasse!

Bottes de caoutchouc avec feutres
Vulcan

CHAUSSURES POP

Carole Jean et Daniel Lord, props

Galeries Montmagny 248-8149

Le Festival du Bûcheux remet 45 000\$

(M.C.) Fidèle à sa vocation, le Festival du Bûcheux a versé une somme de 45 000\$ à la Commission municipale Sport-Loisir de Saint-Pamphile.

La remise du chèque avait lieu le samedi 5 octobre lors de la traditionnelle soirée des bénévoles. C'était l'occasion pour M. Daniel Michaud, le président du festival, de faire le point sur la 16e présentation qui avait lieu en août 1996. Comme les années précédentes, l'achalandage a continué de croître. On parle de 18 000 à 20 000 visiteurs en incluant les activités non payantes comme la parade, la messe et les cérémonies d'ouverture.

Au chapitre financier, les profits bruts ont atteint un sommet record de 160 800\$. Mais comme les dépenses ont également augmenté, les recettes nettes de 37 600\$ furent sensiblement les mêmes que l'année précédente.

La hausse des profits bruts est attribuable en grande partie à la majoration du prix d'entrée sur le site. On comptabilise quelque 12 000 entrées payantes. Précisons cependant que l'accès sur le site devenait gratuit à partir d'une certaine heure dans la journée.

Satisfait de la participation populaire, M. Michaud estime que les dirigeants du festival devront continuer le processus de rationalisation des dépenses: «Notre achalandage augmente, mais nos coûts aussi. Et les prix reliés à nos activités n'ont pas grimpé depuis quelque années. On pourrait les majorer mais rien n'est arrêté», de conclure M. Michaud.

Enfin, l'alternance président/présidente qui valait depuis les débuts du festival a été brisée. C'est un homme, M. Germain Pelletier, qui succédera à M. Michaud à la tête de l'organisation. M. Pelletier est agent en assurance.

Solidarité rurale s'oppose

(M.C.) Considérant que l'amélioration des finances publiques ne passe pas nécessairement par la disparition des petites municipalités, le comité Solidarité rurale de la MRC de L'Islet s'oppose à la fusion des localités, une notion à la mode présentement. Dans la MRC de L'Islet, le projet de fusionner L'Islet-sur-Mer, Ville de L'Islet et Saint-Eugène est sur la table. Selon Solidarité rurale L'Islet, les citoyens perdent leur identité et leur sentiment d'appartenance quand il y a fusion. Sans oublier que la disparition de tous ces noms de municipalités, qui font partie de notre histoire, efface toute une page du patrimoine local et régional: «Et où s'arrête-t-on? À la limite, on pourrait conserver deux grandes entités: Québec et Montréal», de dénoncer l'organisme dans un communiqué émis récemment. Non pas que Solidarité rurale L'Islet s'oppose à la rationalisation des finances publiques. Au contraire, le comité voit d'un bon oeil le regroupement des services entre municipalités. Il pourrait même y avoir fusion des administrations mais à la condition de sauvegarder le caractère unique et le nom de chacun des villages concernés. Solidarité rurale L'Islet demande aux dirigeants d'être à l'écoute des gens. Ainsi, il y aurait moyen de trouver des alternatives à la fusion complète: «Toute personne a le droit d'être fière de ses origines et de son milieu de vie. Faciliter cette identification assure des citoyens heureux et engagés dans le développement de leur communauté», de conclure le comité.

Je cherche, je cherche...
et je trouve
à Montmagny

LA SAMARITAINE

POUR ELLE

Jamais Sans Foi

B•E•G•A•I•N

ça va de soi

Fusion naturelle de la matière et du style

HUIS CLOS
COLLECTION

MODA-VERO

DETOUR

vêtement de cuir



POUR LUI

T O M M Y
HILFINGER

nautica®

The Australian
Outback Collection

TURBULENCE

COMPANY LIMITED

TENUES DÉCONTRACTÉES

FEMMES tailles 6 à 16

HOMMES tailles 30 à 44

«Une philosophie de vie et de prix»

121, St-Jean-Baptiste Est,
Montmagny
(418) 248-1515



Mazda 626 LX 1997*

VOICI UNE OFFRE
IRRÉSISTIBLE
SUR LA MAZDA
LA PLUS POPULAIRE.

LA PLUS SÉCURITAIRE DE SA CATÉGORIE**

279\$*

Location par mois/24 mois

Équipements de luxe de série :

- Transmission automatique
- Air climatisé
- Groupe électrique
- Régulateur de vitesse
- Stéréocassette de luxe et 4 haut-parleurs
- Garantie 5 ans**

LOCATION
Personnalisée
MAZDA

Les concessionnaires Mazda du Québec

mazda

EMPORTE-MOI

* Le véhicule illustré est un modèle 1996 pour fin de référence seulement. **U.S. Insurance Institute for Highway Safety. * Offre valable sur toute nouvelle location au détail chez les détaillants participants à partir du 4 octobre pour un temps limité. Les stocks peuvent varier d'un concessionnaire à l'autre. Sur approbation du crédit. Les concessionnaires peuvent louer moins cher. Le prix de location de la Mazda 626 LX 1997 (modèle #4LS77AA00) est basé sur 24 mois. Acompte de 1900\$ ou l'échange équivalent. Le paiement du premier mois et le dépôt de 350\$ sont dus au moment de la transaction. Frais de transport et de préparation avant livraison de 500\$, immatriculation, assurances et taxes en sus. Maximum de 20 000 km par an. Frais de 8¢ le kilomètre additionnel. Renseignez-vous auprès des concessionnaires participants. **Détails chez votre concessionnaire.

mazda
EMPORTE-MOI

LOCATION
Personnalisée
MAZDA

mazda
MONTMAGNY

201, boul. Taché ouest
MONTMAGNY
248-0014

Montmagny

Projet de taxibus: le problème du financement fait surface

(S.P.) Comme L'OIE BLANCHE l'avait annoncé en primeur il y a plus d'un an, un projet de taxibus desservant les secteurs urbains de Montmagny est sur la table.

Études, sondages et analyses ont depuis ce temps été réalisés, reste l'épineux problème du financement. D'un côté, les promoteurs mettent beaucoup d'attente sur les deniers

publics offerts par la Ville, d'un autre, la Ville a déjà signifié son intention de ne pas s'embarquer seule dans ce projet qu'elle trouve trop hasardeux.

Bien au fait des problèmes régionaux en transport décriés par de nombreux groupes de la société, notamment les personnes âgées et les femmes, un comité de travail né à la suite du colloque du Collectif solidarité-femmes Montmagny-L'Islet «Au delà de la pauvreté, s'enrichir par la solidarité» s'est mis à la tâche.

À la lumière du taxibus de Rimouski, celui que l'on souhaite implanter à Montmagny est un service de transport en commun public offert exclusivement par des voitures taxis et sur réservation. Au coût de 2,50\$ le transport, les usagers auront accès à quelque 250 points d'arrêt identifiés et disposés de façon stratégique dans la partie urbaine de la ville. Pour utiliser le service, une inscription est nécessaire et les gens devront réserver une heure à l'avance.

Là où le bât blesse, c'est au niveau du financement. À prime abord, un tel service de transport en commun exigerait un budget la première année de près de 104 000\$, de 144 000\$ la deuxième et de 147 000\$ la troisième. À 2,50\$ du transport, on pense aller chercher du côté des usagers 25 000\$ la première année, 50 000\$ la deuxième et

55 000\$ la troisième. Quant aux subventions du ministère des Transports via la subvention au transport en commun, elles seraient de 10 000\$, 20 000\$ et 22 000\$ pour les trois premières années. Reste l'importante quote-part de la Ville évaluée à quelque 65 000\$ annuellement.

En conférence de presse mardi dernier, le comité chargé du dossier réclamait l'appui et l'engagement de la population afin de faire déployer le dossier que l'on dit rendu à l'heure des décisions politiques. «On n'est pas pessimiste ou optimiste, c'est que là on est freiné car on attend la réponse. On sait qu'il y a un problème de transport et qu'on va le régler, mais on ne peut mettre de date», de souligner Mme Josée Beaumont, analyste-rechercheur pour le projet.

Rejoint mercredi, le maire de Montmagny, M. Jean-Claude Croteau, déclarait qu'une décision dans ce dossier avait déjà été prise et qu'en vertu de l'ampleur de la contribution exigée à la Ville, le Conseil avait décidé de ne pas embarquer dans le projet du taxibus.

«Je ne dis pas que ce n'est pas un beau projet, mais le taxibus ne figure pas dans nos priorités. Il y a beaucoup d'inconnus auxquels les gens ne sont pas capables de nous répondre. On ne connaît pas les autres partenaires ou s'il y en a, et on ne connaît pas les intentions des gens en place. De plus, on n'a pas assez de garantie. On a d'ailleurs eu une très mauvaise expérience cet été avec la navette touristique qui n'a pas été utilisée par la population de Montmagny», argumentait M. Croteau en ajoutant que le dossier du recyclage était davantage prioritaire.

Le maire n'écarte quand même pas le projet du revers de la main et pourrait raviser sa position advenant que de nouveaux arguments ou de nouveaux partenaires se joignent au dossier.



TÉLÉPHONE CELLULAIRE

Ce n'est pas si dispendieux que l'on peut croire :

- Vous connaissez la Promo Flex 24⁹⁵/mois?

Promo Flex 24⁹⁵/mois

0.20¢/minute, 30 minutes GRATUITES Période hors pointe 0,50¢ l'appel
PAGET (GRATUIT) AVEC LIGNE (TEMPS D'ANTENNE) : 14⁹⁵/mois

PROGRAMME Liberti =
Téléphone cellulaire GRATUIT

NOUVELLE LIGNE D'ACCESSOIRES CELLULAIRES :
CHARGEUR/ADAPT. AUTO NOKIA - MOTOROLA SPÉCIAL INTRO 28⁹⁵\$

(AUCUN CONCOURS OU RÉGLEMENT À SUIVRE)
BATTERIES MOTOROLA 39⁹⁵\$
(POUR FLIP)

Pratiquez votre sport préféré tout en restant branché!

Consultez l'équipe d'experts de

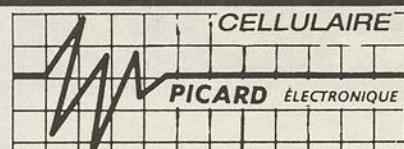

AGENT OFFICIEL



QUÉBECTEL Mobilité
CELLULAIRE

101, Taché Ouest, Galeries Montmagny 248-2102

COMMANDITAIRE OFFICIEL DES TÉLÉCOMMUNICATIONS DU FESTIVAL DE L'OIE BLANCHE

VACCINATION CONTRE LA ROUGEOLE POUR LES 7 PAROISSES DE L'ISLET-SUD CLIENTÈLE VISÉE : 19 MOIS À 5 ANS



LES CLSC ET CHSLD
DE LA MRC DE L'ISLET



Les enfants de 19 mois et plus qui n'ont pas reçu leur deuxième dose de vaccin contre la rougeole sont invités à se présenter au CLSC à Saint-Pamphile.

Une première clinique de vaccination aura lieu le jeudi 24 octobre 1996 en avant-midi, de 8 h 30 à 11 h 30 pour la paroisse de Sainte-Perpétue et en après-midi, de 13 h à 16 h pour les paroisses de Saint-Marcel, Sainte-Félicité et Tourville.

Une deuxième clinique aura lieu le lundi 28 octobre 1996 en avant-midi, de 8 h 30 à 11 h 30 pour les paroisses de Saint-Omer et Saint-Adalbert.

En ce qui concerne la paroisse de Saint-Pamphile, la clinique aura lieu aussi cette même journée soit le lundi 28 octobre. Les parents de Saint-Pamphile devront obligatoirement s'inscrire auprès de la réceptionniste du CLSC en composant le 356-3393 étant donné le nombre plus élevé d'enfants pour cette vaccination.

Il est de la responsabilité des parents de s'assurer du bon état de santé de leur enfant avant la vaccination. En cas d'absence du parent, l'adulte qui accompagnera l'enfant devra présenter une autorisation écrite du parent.

S.V.P. ne pas oublier d'apporter le carnet de vaccination de votre enfant.

P.S. : Pour plus d'informations, vous pouvez communiquer au CLSC en composant le 356-3393.

jipé LOGIQUE inc.

Programmation de
BASE DE DONNÉES

Jean-Pierre Lemieux

CP 35 L'Islet-sur-Mer (Québec)
GOR 2B0

Tél. : (418) 247-5387 Fax : (418) 247-7088
jplogi@quebectel.com

Les couleurs de
l'automne en photo
À prix ridicules



sur présentation de
cette annonce
OBTENEZ

50¢



FUJIFILM

Encore Plus En Avance !

1.99 avec
coupon
2,49\$ SANS COUPON

DE RABAIS
SUR UN

FUJIFILM

Encore Plus En Avance !
35 mm 100 ASA

En vigueur jusqu'au 26 octobre 1996, limite de 1 coupon
par achat, ne peut être jumelée à d'autres promotions.

Échangeable au :

CENTRE PHOTO BERNIER

4 adresses pour mieux vous servir

44, St-Jean-Baptiste 79, av. de la Fabrique 42, des Pionniers Est 192, 5^e Avenue
Montmagny Montmagny Cap-St-Ignace L'Islet
248-5823 248-5595 246-5613 247-3978

ÊTRE MEMBRE D'UNE COOPÉRATIVE, C'EST PAYANT!

La Semaine de la coopération

La Semaine de la coopération s'inscrit dans une perspective d'unité coopérative et d'inter-coopération. Cette Semaine est donc une belle occasion de démontrer que l'entrepreneuriat coopératif répond réellement aux besoins du milieu. La coopération est donc un instrument concret du développement de l'économie sociale. C'est pourquoi par le biais de ce publi-reportage, nous vous démontrerons au cours des trois prochaines semaines, l'apport socio-économique des coopératives du territoire de Montmagny-L'Islet.

Un peu d'histoire

1948 La Crédit Union National Association (CUNA) décrète le troisième jeudi d'octobre Journée internationale des coopératives d'épargne et de crédit.

1954 Le Conseil de la coopération du Québec tient pour la première fois une semaine coopérative.

1958 La Semaine de la coopération devient un événement annuel célébré simultanément sur l'ensemble du territoire du Canada.

1970 Le Mouvement Desjardins crée la Semaine de la caisse pop.

1993 Le Mouvement Desjardins s'associe d'une façon particulière aux autres intervenants du mouvement coopératif pour cette célébration. Ce partenariat vise à donner plus de cohérence aux messages véhiculés sur la coopération.

Possibilité de gagner

2 250\$

en bons d'achat

Règlements du concours:

Les membres du comité de développement coopératif, région Montmagny-L'Islet et leurs familles immédiates ne peuvent participer au concours;

Les participants devront être membre d'une coopérative avant le 8 novembre 1996 à 12h00, date limite pour participer au concours;

Le tirage aura lieu le 14 novembre à 10h00 au Journal L'Oie Blanche;

Le copropriétaire d'une société devra posséder au moins le 1/3 de cette société pour être reconnu comme membre de la coopérative dont la société est membre;

Il y aura une question différente par semaine et cela durant 4 semaines consécutives;

Il devra y avoir un maximum de un coupon par enveloppe, cependant les fac-similés sont acceptés;

Le prix devra être échangé chez les commanditaires participants;

Le prix ne sera pas échangeable et ne pourra être jumelé à aucune autre promotion.

Liste des coopératives participantes

Caisse populaire St-Thomas
Caisse populaire Cap-St-Ignace
Caisse populaire St-Mathieu
Caisse populaire St-François
Caisse populaire St-Jean-Port-Joli
Promutuel Montmagny
Caisse populaire St-Pierre-du-Sud
Caisse populaire St-Paul-de-Montminy
Caisse populaire St-Pamphile
Caisse populaire L'Islet
Magasin coop Ste-Perpétue
Caisse populaire Ste-Perpétue
Journal L'Oie Blanche
Caisse populaire St-Eugène
Caisse populaire St-Aubert
Caisse populaire St-Marcel
Magasin coop La Paix
Magasin coop St-Pamphile
Promutuel L'Islet
Caisse populaire St-Cyrille
Magasin coop Montmagny

Il y a une possibilité de gagner pour une valeur de 2 250\$ en bons d'achat échangeables chez les commanditaires participants:

- 500\$ comme prix de participation;
- 250\$ si le gagnant est membre d'une **coopérative financière** du territoire Montmagny L'Islet;
- 250\$ si le gagnant est membre d'une **coop d'assurance** du territoire Montmagny L'Islet;
- 250\$ si le gagnant est membre d'un **magasin coop** du territoire Montmagny L'Islet;
- 250\$ si le gagnant est membre d'une **coopérative agricole** du territoire Montmagny L'Islet;
- 250\$ si le gagnant est membre d'une **coop d'habitation** du territoire Montmagny L'Islet;
- 250\$ si le gagnant est membre d'une **coopérative de services** du territoire Montmagny L'Islet;
- 250\$ si le gagnant est membre d'une **coop de travailleurs** du territoire Montmagny L'Islet;

Coupon-réponse

Être membre d'une coopérative, c'est payant! Possibilité de gagner 2 250\$ en bons d'achat.

Question de la semaine du 13 octobre 1996:

En quelle année la première semaine coopérative a-t-elle eu lieu?

(Vous trouverez la réponse à la lecture du texte ci-haut, ayant pour titre: La Semaine de la coopération)

Nom: _____

Adresse: _____ Téléphone: _____

Nom de la (des) coopérative(s) dont vous êtes membre: _____

Réponse à la question de la semaine: _____

Dépôts des coupons: Les magasins d'alimentation Coop
Les Caisses populaires Desjardins

Promutuel Montmagny ou L'Islet
Coopérative du Journal L'Oie Blanche
1, Place de l'Église, C.P. 40, Montmagny G5V 3S3

SOIRÉE CONFÉRENCE ayant pour thème le Service à la clientèle

MERCREDI LE 20 NOVEMBRE À 19H30, À L'AUDITORIUM DE LA POLYVALENTE DE MONTMAGNY



SOIRÉE

▪ Souper communautaire de l'Âge d'or St-Mathieu le jeudi 17 octobre à 17h30 au sous-sol de l'église. Le coût est de 11\$ pour les membres et 13\$ pour les non membres. Soirée avec Francine Desjardins, prix de présence et goûter.

Nous sommes les spécialistes en abris d'autos. N'achetez pas sans nous consulter!

• **ESTIMATION GRATUITE**
Achetez maintenant et payez dans 6 mois
Résidentiel seulement

*sur approbation de crédit, non applicable sur les spéciaux
concept solide, sécuritaire et facile à monter

MEILLEUR RAPPORT QUALITÉ PRIX
(abri d'auto 10' x 17 1/2')

Rég.: 569\$ **Spécial: 539\$**

**NOUVEAU PRODUIT: PORTIQUE
TRANSPARENT (VUE FLEX)
SUR MONTAGE D'ALUMINIUM**



FILIALE DE AUBÉ & AUBÉ inc.

435, boul. Taché Est, Montmagny
(418) 248-7844 Beauce: 227-3087

- Vente
- Location
- Réparation
- Installation
- Abris d'autos
- Portiques d'hiver

- Fabrication d'auvents commercial et résidentiel
- Toiles de camion
- Toiles de tous genres
- Enseignes lumineuses
- Nouveau concept aluminium

1-800-463-5889

▪ Le dimanche 13 octobre, soirée de l'Âge d'or à 20h30 à la salle communautaire de Cap-Saint-Ignace. Orchestre Gamache et Lizotte, prix de présence et goûter.

▪ Le samedi 19 octobre, soirée organisée par le club de l'Âge d'or de Tourville avec le Trio Lord, goûter et prix de présence.

▪ Soirée de l'Âge d'or de St-Pierre le samedi 19 octobre à 20h30 à l'école Centrale avec l'orchestre Vézina. Prix de présence et goûter.

RENCONTRES

▪ L'Ancre invite la population à participer à un déjeuner-échange le mardi 15 octobre prochain dès 8h au restaurant Normandin de Montmagny. Le député Réal Gauvin commentera le thème et une famille livrera son expérience. Confirmez votre présence au 248-0068.

▪ L'Association Marie-Reine no 101 tiendra sa réunion le lundi 14 octobre à 20h dans la salle de l'école Beaubien.

▪ Sous une formule de type **rencontres populaires**, Johane Villeneuve propose d'échanger sur le thème de la responsabilité et du pouvoir face aux événements. Ces rencontres auront lieu les mardis du 15 octobre au 12 novembre à 19h30 au 25 rue Gérard-Ouellet à St-Jean-Port-Joli. Le coût est de 3\$ par rencontre. Inscription au 598-9677.

▪ L'assemblée mensuelle des **Filles d'Isabelle** aura lieu le 14 octobre à 20h au sous-sol de l'église St-Thomas.

▪ L'assemblée générale de l'**Entraide Pascal-Taché** se tiendra le jeudi 17 octobre au CLSC Trois-Saumons à 19h30. Pour information: Nicole Audet au 856-1811.

▪ L'**Aide aux travailleurs accidentés KLM** tiendra son assemblée générale annuelle le samedi 19 octobre à 14h à la salle communautaire Fleury de St-Jean-Port-Joli suivie d'un souper-conférence avec Mario Caron, athlète médaillé d'argent aux jeux d'Atlanta. On peut réserver

les cartes pour le souper au coût de 10\$ au bureau de l'ATA (598-9844).

CONFÉRENCES

▪ Conférence portant sur les oiseaux présentée par M. André Dion le 18 octobre à 19h30 à la salle François-Prévost du **Centre éducatif des migrations**.

ACTIVITÉS

▪ Bingo organisé par le club de l'Âge d'or de **St-Pamphile** à la salle paroissiale le dimanche 13 octobre à 13h30. Gros lot de 500\$.

▪ Super gala folklorique le dimanche 13 octobre au **centre des loisirs de St-François**. Animation continue. Inscription à 13h et début du gala à 14h. Admission 5\$. Souper servi sur place. Prix de présence.

▪ **Souper rencontre** pour personne seule le vendredi 18 octobre au restaurant Au Rocher de Cap-St-Ignace à 18h. Réservation: 246-3769.

On ne choisit pas son optométriste

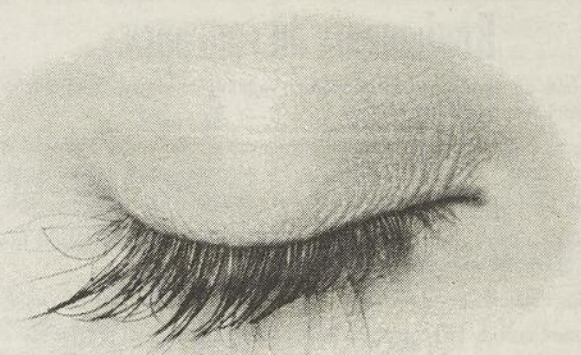

les yeux fermés...

LES « PLUS » D'OPTO-PLUS!!!

Traitement anti-rayures **PLUS** anti-reflets **CRIZAL** (garantie 2 ans) à seulement **75\$** (une économie de **15\$**) lors de l'achat d'une paire de lunettes complètes (verres et montures) d'une valeur de 150\$ et plus.

PLUS

À l'achat d'une paire de lunettes complètes (verres et montures), économisez **15\$** sur les lentilles **Transitions Plus** (photochromiques) offertes en simple vision, double foyer et progressif (Sélective Eurobrun ou Varilux Comfort).

PLUS

Économisez **10\$** sur les verres progressifs «Sélective» lors de l'achat d'une paire de lunettes complètes (verres et montures).

Clinique d'Optométrie de Montmagny enr.
74-1, rue St-Jean-Baptiste est
Montmagny (Québec)
(418) 248-2872



LE REGARD DU PROFESSIONNEL

POUR

179⁹⁵\$*/par mois

CONDUIRE UNE VOITURE NEUVE, OUI C'EST POSSIBLE!

AUCUN COMPTANT • AUCUN FRAIS CACHÉ

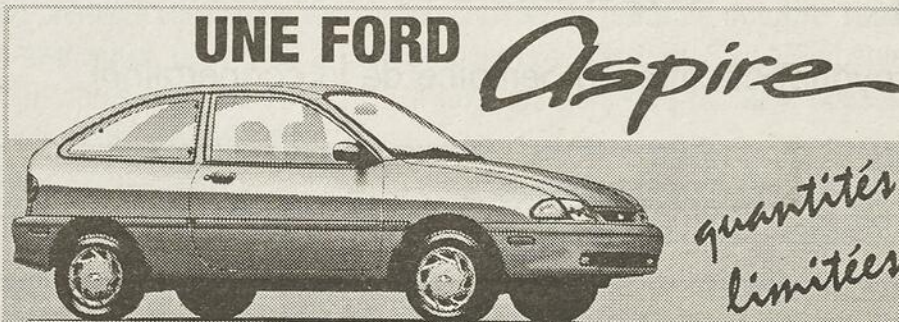

179⁹⁵\$*/par mois

C'est notre offre!

LES AUTOMOBILES
Stabot INC.



260, CHEMIN DES POIRIER, MONTMAGNY 248-0612

* Taxes en sus. Sur plan achat rachat Banque Royale 60 mois. Valeur de rachat 2 550\$ au terme du plan. Sujet approbation de crédit.

Avec 600 convives au déjeuner d'env'ois

Le 25e Festival de l'oie blanche fait une première envolée remarquée

Près de 600 personnes ont assisté dimanche dernier au déjeuner d'env'ois du 25e Festival de l'oie blanche de Montmagny. Dans une Place Festival transformée, l'équipe du président M. Michel Mercier a profité de cette première activité pour rendre un vibrant hommage aux fondateurs et aux bénévoles qui ont initié, il y a maintenant un quart de siècle, cette grande fête automnale dans la capitale de l'oie blanche.

PAR SYLVAIN FOURNIER

En présence des premières mascottes qui ont vu le jour au Festival de l'oie blanche, le comité organisateur a rendu un hommage bien mérité aux membres fondateurs du festival, dont le président fondateur M. André Paradis décédé il y a quelques années. Son épouse, Mme Suzanne Paradis, était présente pour recevoir une plaque honorifique soulignant le grand dévouement de M. Paradis et de son comité qui ont eu l'idée géniale en 1971 de lancer un festival pour souligner le passage des oies blanches à Montmagny.



Les mascottes Pampan et Pampinot en compagnie du président d'honneur M. Claude Mercier et du président du 25e Festival de l'oie blanche, M. Michel Mercier.

Et ce n'est pas tout, Michel Mercier promet encore des surprises pour l'ouverture officielle de l'événement le jeudi 17 octobre prochain. Sans vendre la mèche, on parle d'une décoration très spéciale pour le plafond de Place Festival. Entretemps, les amateurs de rétro qui assisteront à la soirée de ce samedi 12 octobre en compagnie des orchestres Vagabonds, P'tits Journault, Telstars et Fugitifs pourront découvrir cette nou-

velle ambiance à Place Festival. Avec une 25e présentation qui laissera une grande place à la famille, le Festival de l'oie blanche offrira une programmation des plus variées à la population. À peine lancé, le club des amis de Pampan compte déjà plus de 70

membres, a dit Michel Mercier qui s'attend à un excellent achalandage au nouveau Village de Pampan dans le pavillon Nicole. Avec son extérieur coloré, ce village a déjà commencé à prendre forme il y a quelques semaines.

Au cours de ce déjeuner très animé où, à l'image de ce 25e festival, on a laissé une importante place à la famille, l'équipe d'organisateur a été présentée avec en tête son président M. Michel Mercier et le président d'honneur, l'animateur de télé bien connu dans notre région M. Claude Mercier. On a également rendu un hommage émouvant à un membre du comité actuel, M. Camille Normand qui, malgré la maladie, a continué de donner de son temps pour le festival.

M. Camille Normand est un bel exemple du courage dont les bénévoles font preuve à chaque année, a précisé dans son discours le maire de Montmagny M. Jean-Claude Croteau. M. Michel Mercier a également souligné l'ardeur au travail de M. Normand et de tous les bénévoles qui contribuent au succès de cet événement. L'arrivée de Pampan et Pampinot dans un spectacle pyrotechnique complétait cette activité fort appréciée de la population.

Une Place Festival transformée

Ceux qui ont assisté au déjeuner d'env'ois du festival ont pu entre autres découvrir une Place Festival tout à fait transformée, comme l'avait promis Michel Mercier. La scène principale fait maintenant dos à l'entrée des spectateurs qui devront longer les corridors de chaque côté de la salle pour faire leur entrée dans l'amphithéâtre. Devant les stands des bars et de la cafétéria, on a placé des "standing bars" qui pourront accueillir plus de 200 personnes debout qui profiteront d'une excellente vue sur la scène.

• Pour tous vos partys... •

Soyez chez-vous, chez-nous!

- Personnel d'expérience
- Salle accueillante
- Buffet ou repas au goût de chacun



195, boul. Blais Est, Berthier-sur-Mer
259-7514

PUBLI-REPORTAGE

Salon Anie-Pier à votre service depuis déjà 8 ans. Eh oui, le 25 février 1988, Annie Lavallée forte de quatre années d'expérience acquises d'abord au Salon Violaine, puis un an au Salon Audrey, décide d'ouvrir son propre salon de coiffure sous la raison sociale Salon Anie-Pier, situé aux Galeries Montmagny.



Annie, Josée, Suzanne et Nancy

Annie a choisi les produits traitants Redken, la ligne Vavoom, produits coiffants de première qualité et Quantum, produits de qualité à prix très intéressant.

Au Salon Anie-Pier, coiffure, permanentes, teintures, balayages, décapants, défrisants, traitements pour cheveux et coupe aux tendances d'aujourd'hui, d'hier et de demain, sont la raison d'être. Le professionnalisme, le goût de voir vers l'avant et une vision vers l'avenir nous animent. Notre devise : le respect de notre clientèle dans son goût.

Une bonne raison de se rendre au Salon Anie-Pier, l'accueil toujours avec le sourire, des suggestions de coiffure intéressante, que ce soit pour un «look» original ou conservateur.

Nous vous invitons, jeunes filles, dames et vous messieurs.

C'est au Salon Anie-Pier qu'il faut vous rendre.

Les coiffenses officielles des hôtesse du Festival de l'oie blanche. Bon Festival à tous!



Salon Anie-Pier
2 4 8 - 9 6 3 3

LES GALERIES MONTMAGNY

LANGLOIS
ROBERT
S.E.N.C.
AVOCATS

Me Pierre Blais
Me Richard Gaudreau
Me Isabelle Boivin

105 A, rue St-Louis
Montmagny
248-2383

Membre de
Smith Lyons Langlois Robert

QUÉBEC MONTREAL OTTAWA TORONTO VANCOUVER HONG KONG TAIPEI KIEV



SUPPLÉMENT À CONSERVER

À l'occasion de la 25^e présentation du Festival de l'oie blanche, le journal L'OIE BLANCHE vous offre un supplément de 10 pages. Vous aurez le plaisir d'y retrouver une rétrospective, la programmation ainsi qu'une foule d'informations inhérentes aux diverses activités. Pampan et Pampinot (photo) se joignent à l'équipe du média numéro 1 de la Côte-du-Sud afin d'offrir leurs meilleurs vœux de succès au comité organisateur et aux nombreux bénévoles qui assurent tout au long de ces 10 jours de festivités le succès de cet événement, fierté de la communauté magnymontoise.

*Bonne lecture
et Bon Festival
à tous nos lecteurs
et annonceurs!*

*Bienvenue
aux visiteurs et chasseurs
Bon Festival à tous!*

STEAKS

PIZZA

MENUS DU JOUR

LUNDI AU SAMEDI

9h30 à 1h00

DIMANCHE (petit déjeuner)

10h30 à 1h00

**QUELQUES
PLACES ENCORE
DISPONIBLES
POUR VOS
PARTYS DES
FÊTES**

**MENU
FESTIVAL
PÂTÉ
À L'OIE**

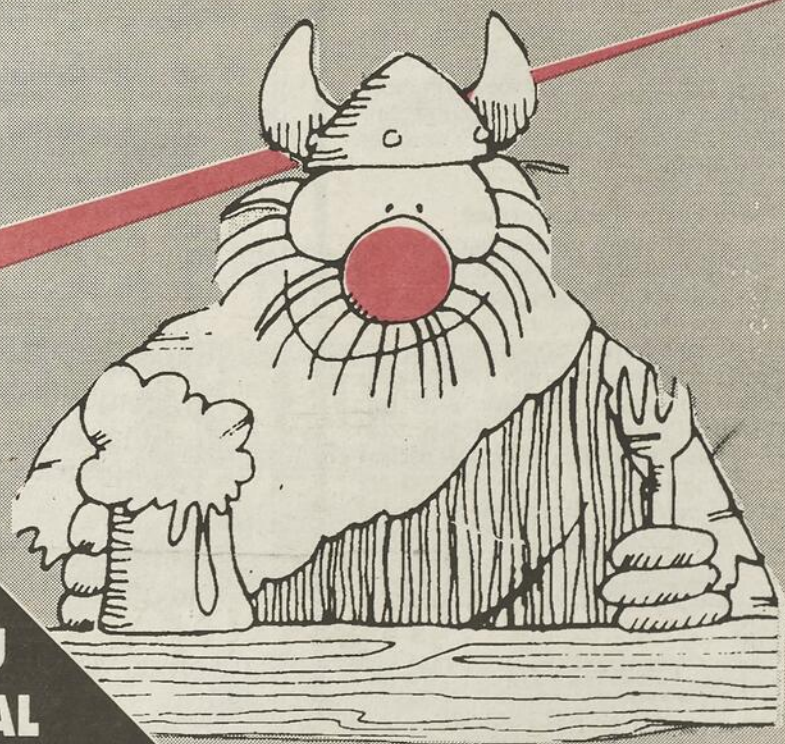

RESTO • BAR

**CHEZ
HAGAR**
GALERIES MONTMAGNY

POUR RÉSERVATIONS: ANDRÉ COULOMBE 248-4601

Au 25^e, c'est avec l'Oie qu'on fête!

C'est sous le thème «Au 25^e, c'est avec l'Oie qu'on fête» que se tiendra la 25^e présentation du Festival de l'oie blanche de Montmagny. Durant ces dix jours de festivités, les organisateurs ont préparé une programmation qui se veut une rétrospective des vingt dernières années et qui rendra hommage aux bâtisseurs, aux nombreux bénévoles et à tous ceux qui par leur engagement ont fait de ce festival un des plus grands événements du genre au Québec.

Activités préfestival, activités sportives et activités permanentes se joignent à une programmation déjà fort bien garnie qui a fait la renommée du festival et fait accourir des gens provenant d'un peu partout.

À noter que comme par les années passées, la fête s'ouvrira sur un défilé de nuit qui aura lieu dans les rues de Montmagny le jeudi 17 octobre dès 19h30. On promet un défilé de grande envergure digne de l'évène-

ment qu'est le 25^e anniversaire du Festival de l'oie blanche de Montmagny. Un autre défilé de nuit amorcera la clôture des festivités le samedi 26 octobre à 20h. Les retrouvailles suivront à place Festival. Une occasion unique de se remémorer les 25 dernières années et de pavoiser sur ce que seront les 25 prochaines.

Au chapitre des nouveautés, le Village de Pampan, le nouvel aménagement de place Festival, le Salon de la culture et des loisirs, le casse-croûte ainsi que le bar à pizza, et le Club des amis de Pampan et Pampinot viendront certes mettre une touche de nostalgie à cet événement populaire qui a déjà atteint un quart de siècle.

S'ajoutent à tout cela les populaires soirées dansantes lors desquelles les gens pourront entendre plusieurs groupes venus nous plonger au cœur des années 50, 60, 70 et 80. Groupes, chanteurs, chansonniers

et animateurs défilèrent sur scène question de vous dégourdir les jambes.

Pour ce 25^e, une place intéressante fut aussi réservée aux repas qui se veulent aussi diversifiés que variés avec un buffet chinois, un souper grec, un souper BBQ, une fiesta Mexicaine, un buffet italien, sans oublier les événements spéciaux tels que le déjeuner Centraide le matin du samedi 19 octobre, le souper patron-employés le lundi 21 octobre, le brunch et le souper du 25^e le dimanche 27 octobre.

Les gens intéressés de près ou de loin par le Festival de l'oie blanche de Montmagny, que ce soit à un moment ou l'autre de son existence, voudront aussi prendre part aux

cérémonies d'ouverture prévues pour le jeudi 17 octobre à 21h, ou encore aux cérémonies de clôture qui auront lieu le dimanche 27 octobre à 19h.

Solidement implanté à Montmagny, le Festival de l'oie blanche de Montmagny répond bien à cette industrie touristique bâtie autour de la manne que représente année après année le passage des oies blanches. D'ailleurs, selon les dernières analyses émanant de l'Office du tourisme de la Côte-du-Sud, il appert que les oies blanches entraînent sur la région des retombées économiques de l'ordre de 4 millions de dollars, le Festival étant responsable à lui seul de retombées de 2,2 millions\$.

DÉMARREUR À DISTANCE AstroStart

Aussi disponible
pour voiture manuelle
et diesel

129\$*

* INSTALLATION EN SUS

- Jusqu'à 800 pi de distance
- Garantie à vie limitée

*Bon Festival à tous!***Lebeau** 248-8444
VITRES D'AUTOS

145, boul. Taché Ouest, Montmagny Marcel Ouellet, prop.

**Joyeux festival
à tous!**Franc succès aux
organisateurs**C'EST AVEC T'OIE QU'ON FÊTE...
C'EST CHEZ M'OIE QU'ON MANGE...****Spécial Festival**Pâté à l'oie
(incluant:
soupe - dessert - breuvage)**7,95\$**61, boul. Taché Ouest, Montmagny **248-4141****LIVRAISON À PARTIR DE 11H00****Une bonne façon de recevoir
vos ami(e)s lors du Festival
de l'Oie. Servez-leur :**Pâté à l'oie
Pâté campagne à l'oie
Terrine à l'oie**FONDUE CHINOISE 3,99\$**
Service de traiteur

- Épicerie • Boucherie
- Luncherie
- Produits Maison
- Charcuterie artisanale

44, Sainte-Marie, Montmagny **248-0695****MOT DU MAIRE****25^e anniversaire
du Festival de l'oie blanche**

Le Festival de l'oie blanche existe depuis 25 ans. C'est une industrie touristique bâtie solidement sur le bénévolat animé par des administrateurs à la fois jeunes et expérimentés. Le président fondateur, feu

André Paradis, et son équipe de bâtisseurs furent perspicaces en accolant une réalité bien particulière à la région.

En effet, depuis lors chaque automne l'oie blanche fait se regrouper tous les «fêteux». Quelques générations de bénévoles ont donné une vie durable au festival. Le présent comité a la tâche de porter le flambeau encore bien allumé.

Il vous reste à profiter de cette dizaine de gaieté en fréquentant Place Festival, en participant aux activités suggérées, en publicisant vous-mêmes cet événement. Bref, en assurant une longue vie au Festival.

Je me fais le porte-parole des membres du conseil pour souhaiter bon Festival à tous le monde et bienvenue à tous nos visiteurs. Nous rendons hommage au comité organisateur et leur troupe de bénévoles. Avec eux nous vous disons «25 ans, c'est avec toi qu'on fête».

Jean-Claude Croteau
Maire de Montmagny



INSTITUT
CANADIEN
D'IMPLANTOLOGIE

Joyeux 25e festival

aux magnymontois(es) et bienvenue à tous nos visiteurs. Nos hommages et remerciements aux nombreux bénévoles qui assurent le succès de l'événement depuis le tout début.



Dr Yvan Poitras, d.m.d.
directeur général

5, boulevard Taché Est, Montmagny
Fax : (418) 248-9855

Tél. : (418) 248-5630
1-800-903-DENT (3368)

Depuis les tous débuts, les bénévoles sont les maîtres d'oeuvre de ce Festival qui a acquis une renommée mondiale. Meilleurs voeux aux bénévoles de cette 25e édition & bon Festival!

L'AUBAINERIE

... nos aubaines
rient de la
concurrence!

1, chemin des Poirier, Montmagny • 248-1961

C'est avec fierté que nous nous associons à cette 25e édition du Festival de l'oie blanche et offrons nos meilleurs voeux de succès à tous les bénévoles et organisateurs.



85, boul. Taché Est, Montmagny



IMPRESSION RIVE-SUD

est fière de collaborer au
Festival de l'Oie Blanche

Tél.: (418) 248-6965
Fax: (418) 248-2566



Les activités sportives ont toujours occupé une place importante dans la programmation du festival de l'oie blanche. Sur la photo, L'Oie accompagne des experts dans le maniement du fusil, des tireurs au pigeon d'argile.

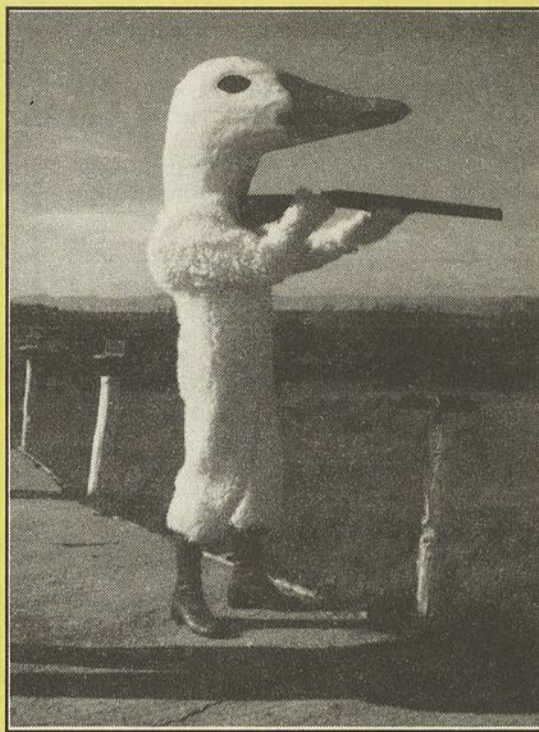

La première mascotte du Festival était tout simplement appelée «L'Oie». Comme les mascottes d'aujourd'hui, elle participait aux activités de la programmation, comme le concours de tir au pigeon d'argile.

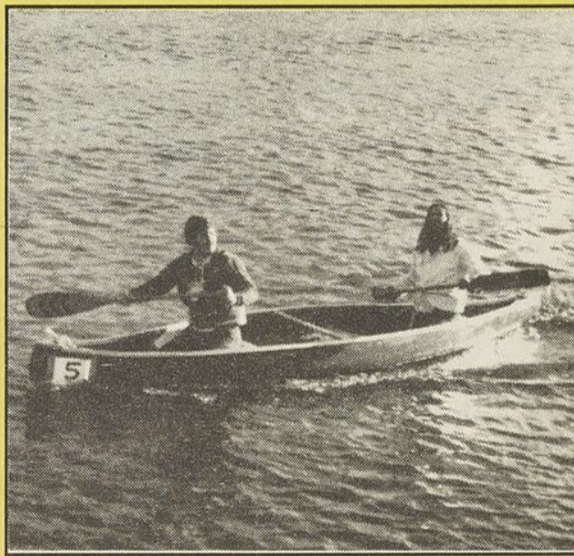

D'hier à aujourd'hui, la course en canots du Festival de l'oie blanche a toujours fait partie de la tradition. Les gens changent, mais le sport demeure.

25 ans du Festival de l'oie blanche De «EN-OIE-Y-ON Montmagny fêtons» à «C'est avec l'OIE qu'on fête»

Vingt-cinq printemps et vingt-cinq automnes se sont écoulés depuis 1972. C'est donc dire que des centaines de milliers sinon des millions d'oies blanches auront transité par les battures de la Côte-du-Sud en ce quart de siècle. De là prend toute l'importance de l'hommage que leur rendent les Magnymontois depuis lors par le biais du Festival de l'oie blanche, un événement populaire parti de la base, mais qui aujourd'hui compte parmi les importantes fêtes du genre au Québec.

De «EN-OIE-Y-ON Montmagny fêtons», thème du premier Festival de l'oie blanche présenté les 27, 28 et 29 octobre 1972, à «C'est avec l'OIE qu'on fête», le thème du 25e festival qui sera présenté du 17 au 27 octobre prochains, les activités, les lieux, les personnes ont bien évolué, mais toujours les organisateurs ont gardé l'idée principale de l'événement: mettre sur pied quelque chose de grandiose à partir d'une volonté collective tout en utilisant un thème propre à la région, soit l'oie blanche.

En 1972, un comité sous la présidence de M. André Paradis formé du maire de Montmagny de l'époque, le Dr Cajetan Gauthier, de M. Yves Trahan, Mme Réjeanne Lachance, M. Roger Desjardins, l'abbé Guy Paradis, Mme Jeannine Robin, M. Réjean Robin, M. René Lemieux et M. François Lachance, concocta la programmation du tout premier Festival de l'oie blanche. Trois jours durant, de nombreuses manifestations populaires allaient se tenir à Montmagny à l'intention de la population de la Côte-du-Sud et du Québec en entier.

Arrivée par bateau, L'Oie, tel était le nom de la mascotte, se rendit à l'hôtel de ville, là où le maire Gauthier, tout comme c'est la coutume encore aujourd'hui, lui remit les clés de la Ville.

Grâce au concours du couple hôte, Aimé et Carole Ouellet, de nombreuses activités avaient été planifiées afin d'assurer du bon temps le temps d'une fin de semaine. Parmi celles-ci, il y avait «La Bavarde Oie», une fête avec dégustation de bières et fromages qui se tenait le vendredi soir. La tournée des Grands Ducs s'en suivait.

Le lendemain, sous la tente aménagée à cet effet et à l'extérieur, se succédaient de nombreuses activités sportives

La direction et le personnel de Lapointe Auto de Saint-Philémon souhaitent un franc succès à la 25^e Édition du FESTIVAL DE L'OIE BLANCHE DE MONTMAGNY.

Nous profitons de l'occasion pour remercier notre distinguée clientèle et vous inviter à venir nous rencontrer pour parler VOITURE.

Vous accueillir sera un plaisir!

Martin Godbout
président

Jean Caouette
conseiller

Jean-Pierre Labrie
conseiller

Denis Robin
conseiller Montmagny



Lapointe

auto inc.

SAINT-PHILÉMON
1299, Principale

469-2144 • 1-800-924-2144 (sans frais)

• DODGE • JEEP • EAGLE • PLYMOUTH • DODGE •



CHRYSLER

PLYMOUTH

telles que le tournoi de quilles, le concours de dressage, le concours de tir au pigeon d'argile, etc. En soirée, place au Bal de l'Oie blanche au sous-sol de l'église St-Thomas.

La journée du dimanche débutait par la messe, suivie d'une compétition et démonstration de sauts en parachute. En après-midi, une parade se tenait dans les rues de Montmagny en plus de l'exposition de peintures et d'oeuvres d'art. Au vieux Moulin banal, des films sur Montmagny et l'oie blanche y étaient présentés. Enfin, la grande fête du chasseur venait clore les festivités.

Le premier Festival de l'oie blanche, bien que modeste comparativement à ce qui se fait aujourd'hui, fut à l'époque applaudi, encensé, louangé... Une autre tradition qui se poursuit encore!

Au fil des ans, le Festival s'est raffiné. De la tente, on est passé aux pavillons jusqu'à l'Expodrome; de la mascotte l'Oie, on en est arrivé à Pampan et finalement à Pampinot; de trois jours d'activités, on a prolongé l'événement jusqu'à dix jours; de locaux exigus on s'est construit sa propre bâtisse. L'évolution se poursuit ainsi depuis 25 ans et ce même si certaines activités à la programmation, que ce soit les activités sportives ou les parades, sont demeurées bien ancrées dans cette tradition qui a valu au Festival de l'oie de Montmagny toute sa renommée.

Encore aujourd'hui, 25 ans plus tard, les Magnymontois, les Sudcôtois et leurs visiteurs attendent toujours la fin du mois d'octobre pour célébrer et s'amuser entourés des formidables amies que sont les oies blanches.

La maxime de l'époque «L'oie blanche, ça c'est à nous autres...!» s'adapte encore malgré les années et les époques. Du 17 au 27 octobre, soulignons cette grande richesse qui est nôtre depuis 25 ans en participant au Festival de l'oie blanche de Montmagny: «C'est avec t'OIE qu'on fête».



Une photographie illustrant une des premières parades du Festival présentées dans les rues de Montmagny. Tous les moyens étaient bons pour participer à l'événement.



Une oie qui vole... non qui danse! En 1972, le Bal de l'oie blanche était une occasion idéale pour les Magnymontois et les Sudcôtois de festoyer. Même les oies pouvaient s'en donner à coeur joie.

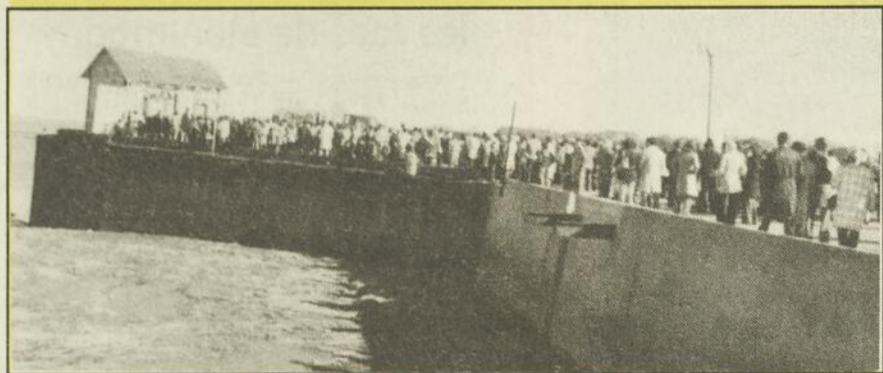

Événement populaire, le tout premier Festival de l'oie blanche de Montmagny fut un succès de masse. À preuve, la messe qui a eu lieu au quai du large avait attiré bon nombre de visiteurs.



Villa du Poulet

Bon 25e Festival à tous!

Passez déguster notre poulet
110, boul. Taché Ouest, Montmagny



L'équipe de UAP
NAPA Montmagny
félicite tous les

bénévoles des 25 dernières années.

Bon Festival à tous!

UAP MONTMAGNY

20, boul. Taché Ouest
Montmagny

Tél.: (418) 248-3676

Fax.: (418)-248-9763

En 25 ans, on ne compte plus les succès accumulés. Aujourd'hui, événement d'envergure internationale, le Festival de l'oie blanche attire de nombreux visiteurs. Félicitations à tous les organisateurs & bénévoles sans qui rien ne serait possible! Au 25e c'est avec vous tous que nous désirons festoyer, Bon Festival!

On trouve de tout... même un ami



Marc Potvin, prop. 75, boul. Taché O. Montmagny 248-9511

OUVERT 7 JOURS - 7 SOIRS - TOUS LES WEEK-ENDS

Partenaires de vos succès!



**LES BREUVAGES
APPALACHES INC.**

165, 4ième Rue, Montmagny 248-0911

Au 25^e c'est avec t'Oie qu'on fête chez



Profitez de ces coupons rabais échangeables au
Restaurant Subway du 51, boul. Taché Ouest, Montmagny

49¢

**SOUS-MARIN
6 POUCHES**

Achetez un sous-marin 6 pouces et un breuvage 21 onces au prix régulier et obtenez un sous-marin 6 pouces de valeur égale ou inférieure pour 49¢. Cette offre est valable jusqu'au 30 novembre 1996 inclusivement. Limite d'un coupon par client par visite. Aucune autre promotion ne peut être jumelée à celle-ci. Valable seulement au Restaurant Subway de Montmagny.



99¢

**SOUS-MARIN
12 POUCHES**

Achetez un sous-marin 12 pouces et un breuvage 21 onces au prix régulier et obtenez un sous-marin 12 pouces de valeur égale ou inférieure pour 99¢. Cette offre est valable jusqu'au 30 novembre 1996 inclusivement. Limite d'un coupon par client par visite. Aucune autre promotion ne peut être jumelée à celle-ci. Valable seulement au Restaurant Subway de Montmagny.



RESTAURANT

A la
Rive Inc.Salle à
manger
licenciée
...
Casse-croûte
...
Service de
livraison*Chez-nous, on Fest'Oie
en vous offrant durant
les 10 jours du festival***LE PÂTÉ
À L'OIE***incluant : le potage,
le dessert et le breuvage*pour **895\$***À l'occasion de
cette 25^e édition,
nous voulons
souligner le
travail
assidu de
tous ceux et
celles qui font
de cet événement
un succès.*153, rue Saint-Louis
Montmagny **248-3494****Le Village de Pampan: une belle initiative du 25^e**

Question de faire du Festival de l'oie blanche une activité plus familiale que jamais, le comité organisateur du 25^e a voulu laisser une grande place aux enfants. Ainsi, les jeunes pourront s'en donner à cœur joie cette année puisque le Village de Pampan, situé dans le pavillon Nicole, leur offrira des heures et des heures de plaisir.

Le Village de Pampan fut un des premiers projets du président de la 25^e présentation du Festival de l'oie blanche, M. Michel Mercier. Dès son élection, il avait formulé le vœux d'offrir aux jeunes une place bien à eux où ils pourront profiter

d'activités mises sur pied spécialement à leur attention. Voilà qui est fait!

Durant les deux fins de semaine du Festival, celle du samedi et dimanche 19 et 20 octobre, et celle du samedi et dimanche 26 et 27 octobre, les enfants seront rois et maîtres au Village de Pampan.

Parmi les activités à l'horaire pour le samedi 19 octobre, le musicien et chanteur Bruno Gendron ouvrira la journée dès 8h30 en compagnie de plusieurs mascottes. La quête de l'épée d'or aura lieu à 10h sur le mail des Galeries Montmagny,

suivie à 11h d'un spectacle de marionnettes avec jeux géants.

À 13h, on procédera à l'inauguration officielle du Village de Pampan. Bruno Gendron en profitera pour lancer sa nouvelle cassette «Cric Crac». À 14h30, début du populaire gala mini-stars et jeunes talents suivi à 15h30 d'un spectacle folklorique. Le Village fermera ses portes à 16h30.

Le lendemain, dimanche 20 octobre, accueilli avec mascottes et Bruno Gendron dès 8h30, mur d'escalade extérieur, spectacle de marionnettes. En après-midi, à 13h, nouveau spectacle Ronald McDonald. Il y aura aussi des jeux géants.

Pour la deuxième fin de semaine d'activités, une démonstration de karaté prévue à 9h suivra l'ouverture des portes. À 10h, place à la magie avec le groupe Jos Coeur et Jenny. Party hot-dogs à 11h30 suivi à 13h de la fameuse parade des mascottes et de la séance de photos lors de laquelle les enfants pourront se faire photographier avec leur mascotte favorite. Pampan et Pampinot seront certes sur place. La journée se terminera par le spectacle folklorique prévu à 14h.

Enfin, la dernière journée débutera à 12h avec des spectacles et des amuseurs publics. À 13h, la finale tant attendue du gala mini-stars et jeunes talents, et à 15h30, présentation du gâteau des amis de Pampan et Pampinot.

Club des amis

Autre nouveauté cette année, les enfants auront également le bonheur d'adhérer au Club des amis de Pampan et Pampinot. Pour 5\$ seulement, les enfants recevront une carte de membre, une épinglette, une carte postale de Pampan et Pampinot, en plus de la chance de participer à plusieurs concours.

**La Course de l'oie
blanche dans****les rues de Montmagny**

Avant de ranger vos espadrilles pour la saison froide, le club d'athlétisme Lavironde, en collaboration avec ses nombreux commanditaires et bénévoles, vous convie à participer à la 7^e présentation de la Course de l'oie blanche qui aura lieu dans les rues de Montmagny le dimanche 13 octobre.

Le départ se fera de la polyvalente Louis-Jacques-Casault, 230 boul. Taché est, dès 9h. Les inscriptions seront prises dès 8h15 à la cafétéria de la polyvalente.

Plusieurs compétitions sont au programme, soit le 1 kilomètre pour les jeunes garçons et filles de moins de 12 ans, le 1,5 kilomètre pour les 13 ans et plus, le 5 kilomètres pour tous les âges et à l'intérieur de l'une des six catégories hommes et femmes, et le 10 kilomètres, une compétition certifiée par la Fédération d'athlétisme du Québec. Six catégories hommes et femmes également dans cette dernière course.

L'horaire de la journée se lit comme suit: les inscriptions dès 8h15, le départ du 1 kilomètre à 9h, le départ du 1,5 kilomètre à 9h30, le départ du 5 kilomètres à 10h, le départ du 10 kilomètres à 11h, le repas sera servi à la cafétéria de la polyvalente à 12h15, et à 13h, il y aura remise des résultats et récompenses. Des médailles et des plaques seront remises, auxquelles s'ajoutent des bourses lors de la compétition du 10 kilomètres. Quant aux coûts d'inscription, ils varient de 2\$ à 12\$.

Pour de plus amples informations, vous pouvez communiquer avec M. Jean-François Rancourt au 418-248-9236 ou par fax au 418-248-1690.

«J'ai entendu dire qu'ils sont
les meilleurs en cellulaires
et en téléavertisseurs.»

**C'est super.**

car il se dit tellement de choses sur ce sujet
qu'il est nécessaire d'avoir toutes les bonnes
informations avant d'acheter ou de louer.

**QUÉBECTEL Mobilité**
Centre communication**CLUB ÉLECTRO**
LÉONARD CHABOT INC.**Cellulaire**
Montmagny enr.**Tout ce qu'on dit sur nous est vrai.**

• Promotions en cours • Liberti • Location • Téléavertisseurs •

6, de la Rivière-Sud, Montmagny • (418) 248-2220/248-1071

**LIVRAISON
AUTOMATIQUE
À DOMICILE**• Des produits de qualité
• Un excellent service• Des **PRIX** compétitifs**Bon Festival à tous! Félicitations aux organisateurs(trices)****PÉTROLE**
MONTMAGNY Inc.247, boul. Taché
Ouest
Montmagny**248-1116**

OU

248-1117

Une vaste gamme d'activités sportives vous est offerte

Comme c'est la tradition depuis maintenant 25 ans, le Festival de l'oie blanche de Montmagny s'est toujours fait un honneur d'ajouter à sa programmation des activités sportives qui répondent aux goûts de toute la population. Le 25^e ne fait certes pas exception alors que les deux fins de semaine promettent action et plaisir.

Tournoi de badminton le samedi 19 octobre dès 8h30 à la polyvalente Louis-Jacques-Casault dans les classes B, C et participation. Responsable: Sylvain Chabot (248-1848).

Compétition régionale de natation le samedi 19 octobre dès 9h à la piscine municipale Guylaine-Cloutier. Responsable: Lucie Labonté (248-0201).

Tournoi de grosses quilles au salon de quilles L'Oie Blanche le samedi 19 octobre dès 9h. Responsable: Jean-Pierre Bernier (248-1349).

Tournoi de hockey à pied et de ballon sur glace débutant le samedi 19 octobre à 9h et se poursuivant le dimanche 20 octobre à l'aréna de Montmagny. Responsable: Jacques Gagné (259-7300).

Marche Centraide du Festival de l'oie blanche le samedi 19 octobre dès 10h avec départ de Place festival. Responsable: Denis Roy (248-0920).

Tournoi de pétanque au boulodrome de Montmagny le samedi 19 octobre dès 11h. Responsable: Jean-Guy Boulet (248-1246).

Course de 4X4 slalom du club Swamper le samedi 19 octobre à l'arrière des Automobiles Chabot avec inscription à 10h et départ à 13h. Responsable: Pierre Canuel (248-4174).

Tournoi de shuffleboard le dimanche 20 octobre à 9h au centre sportif le Bûcheron. Responsable: Annette Gaudreau (248-2729).

Course en canot dans le bassin de Montmagny le dimanche 20 octobre dès 13h. Responsable: Bernard Boulet (248-4035).

Tournoi de volley-ball mixte dans les classes A, B, C et participation le samedi 26 octobre dès 8h à la polyvalente Louis-Jacques-

Casault. Responsable: Denis Gendron (248-8881).

Tournoi de petites quilles le samedi 20 octobre dès 9h au salon de quilles L'Oie blanche. Responsable: Jean-Pierre Bernier (248-1349).

Rallye-automobile le samedi 26 octobre à 9h15 au Jase-m'Oie. Responsable: Michel Fortin (248-3365).

Compétition de vélo de montagne le samedi 26 octobre dès 11h avec départ en face de CFEL. Responsable: Raynald Fortin (248-3797).

Compétition des maîtres-nageurs le samedi 26 octobre dès 11h à la piscine Guylaine-Cloutier. Responsable: Lise Fortin (248-5767).

Tournoi de pétanque le samedi 26 octobre dès 11h au boulodrome de Montmagny. Responsable: Jean-Guy Boulet (248-1246).

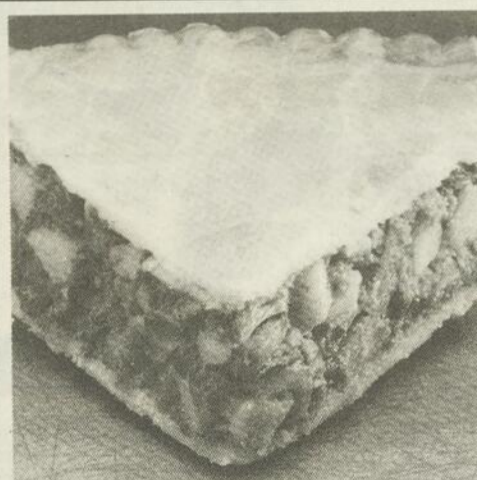

C'EST LE *festival* CHEZ-NOUS!

Venez déguster notre **PÂTÉ À L'OIE** en table d'hôte

incluant :
potage, dessert à la carte et un choix de salade du chef ou salade césar

9.99\$



TANT DE CHOIX APPÉTISANTS

Venez visiter nos salons en tout temps!

25, boul. Taché Est, Montmagny
248-3667

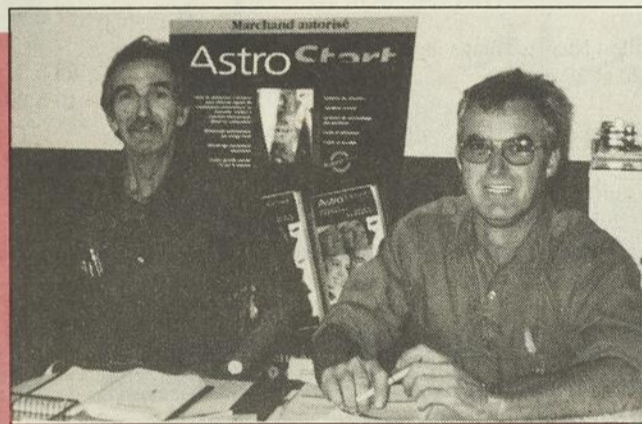

Georges Langlois Léo Langlois
Un travail bien fait et un service personnalisé... «ça c'est important».



Chambre à peinture Ultra moderne pour une meilleure qualité de peinture. Un résultat que vous apprécierez sûrement.

Georges et Léo Langlois sont heureux de vous présenter leur deux nouvelles acquisitions. Toujours soucieux de mieux servir leur clientèle, ils optent pour une technologie de pointe.



«Frame Master» au laser. Une technique d'avant-garde pour une précision remarquable.

Bon Festival à tous!

Opération «Festi-Prudence» présente au Festival

C'est la septième année consécutive que le club Richelieu les Magnymontoises, en collaboration avec le Festival de l'oie blanche, la Sûreté municipale de Montmagny, la Société de l'assurance automobile du Québec et la Société des fêtes et festivals, offre le service de raccompagnement désigné sous le nom de «Festi-Prudence». Ce service de raccompagnement sera offert tous les soirs, pour toute la durée du Festival de l'oie blanche, soit le 12 octobre et du 17 au 27 octobre. Le territoire desservi s'étend de L'Islet à Saint-Vallier et jusqu'à Saint-Paul de Montminy. Bien entendu, cette activité ne peut être réalisée qu'avec la complicité de nombreux bénévoles. L'an passé, 116 bénévoles ont effectué 286 transports et parcouru 5 486 kilomètres.

CENTRE DE SERVICE

François Côté enr.
«Le serrurier par excellence»

On peut vous dépanner si vous oubliez vos clés dans votre véhicule.

Bon Festival à tous!
233, av. Collin, Montmagny
248-3939

Nous sommes toujours agent autorisé
Nombreux accessoires d'auto :

Systeme d'alarme

Démarrreur à distance

à partir de : **249\$**
(reconnu par les assurances)

à partir de : **129.95\$***
*installation et taxes en sus

DU-RO
Vitres d'autos
Réparation et remplacement
Agent autorisé **CANTEL**
Vente et installation

CENTRE DE DÉBOSSÉLAGE G.L. INC.
VITRES D'AUTO G. & L. LANGLOIS ENR.
278, chemin Vincelotte, Cap-Saint-ignace 246-5853

FESTIVAL de l'OIE BLANCHE

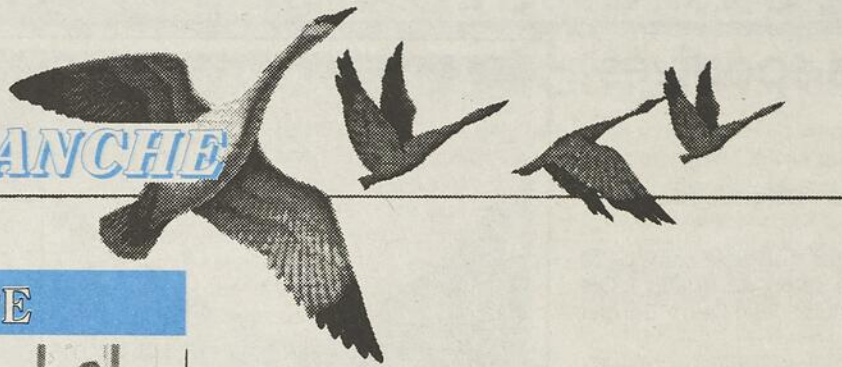

MOT DE L'ÉQUIPE



De gauche à droite : 1^{re} rangée : Lise Brie, directrice - Nathalie Ouellet, trésorière - Johanne Simard, directrice - Camille Normand, directeur - Michel Mercier, président.

2^e rangée : Claudel Fortin, directeur consultant - Gilles Langevin, directeur - Danielle Chabot, directrice - Denis Boulet, vice-président - Julie Roy, personne ressource - Gilbert Boulet, directeur consultant.

3^e rangée : Richard Coulombe, directeur - Claude Mercier, président d'honneur - Pascal Tanguay, directeur - Jean Roy, directeur - (Absente sur la photo) Marie-Claude Fortin, consultante.



25 ans déjà! Que de souvenirs, rappelez-vous...

C'est avec joie et fierté que nous présentons la 25^e édition du Festival de l'Oie Blanche de Montmagny. Ces vingt-cinq ans sont un hommage particulier aux bâtisseurs, aux nombreux bénévoles et à tous ceux qui par leur participation et leur implication ont fait de ce festival un événement grandiose.

L'Équipe de la 25^e édition vous présente une programmation et des nouveautés qui sauront plaire à toute la population et qui se voudront une rétrospective de ces vingt-cinq dernières années.

Oui, la fête continue, les grandes oies blanches seront elles aussi au rendez-vous et c'est avec grand plaisir que nous vous attendrons tous du 17 au 27 octobre prochain.

Au 25^e, c'est avec l'Oie qu'on fête!

NOUVEAUTÉS

- LAISSEZ-PASSER coût de 10\$ vous donnant accès à Place Festival durant les dix jours. Cartes limitées.
- Nouvel aménagement de Place Festival.
- Village de Pampan.
- Salon Culture et Loisirs.
- Casse-croûte à Place Festival.
- Bar à pizza - Coll. : Restaurant À la Rive.

LAISSEZ-PASSER 10\$

(vous donne droit à tous les spectacles sauf Mario Jean et Soirée Country)

ACTIVITÉS PRÉ-FESTIVAL

SAMEDI 12 OCTOBRE

13 h 30 Polyvalente Louis-Jacques-Casault
PARTIE DE FOOTBALL AVEC LES GRIZZLYS
Clément Gaudreau 248-4609

20 h 00 Place Festival, SOIRÉE RETROUVAILLES DU 25^e
Musique rétro avec Les Vagabonds, Les P'tits
Journault, Les Telstars et les Fugitifs. Adm. : 10\$

DIMANCHE 13 OCTOBRE

09 h 30 Polyvalente Louis-Jacques-Casault, COURSE À
PIED 7^e édition, «Invitation» 1,5 km, 5 km et
10 km. Ins. : à 8 h 30. Richard Fradette 248-9156

DIMANCHE ET LUNDI 13-14 OCTOBRE

08 h 00 à Place Festival, SUPER MARCHÉ AUX PUCES DU
17 h 00 25^e. 1 table/1 journée, 15\$. 1 table/2 jours, 25\$
Réserver à l'avance.

ACTIVITÉS PERMANENTES

Place Festival, repas servis du vendredi 18 au dimanche 27 octobre
N.B. : Veuillez réserver à l'avance pour les groupes.
7 h à 10 h Déjeuners/11 h à 13 h Dîners/17 h à
19 h Soupers.

Place Festival, animation continue avec Gilles Gosselin, Sarah
Simon et Richard DePaul.

Place Festival, visites des mascottes et photos selon l'horaire.

09 h 00 à Pavillon Nicole

16 h 30 Village de Pampan les 19 et 26 octobre

10 h 00 à Pavillon Fournier, Salon Culture et Loisirs

16 h 00 les 19, 20, 22, 25 et 27 octobre

12 h 00 à Pavillon Nicole, Village de Pampan

16 h 30 les 20 et 27 octobre

Jase-m'Oie, animation avec Les Galibois les 18 et 19 octobre et Les
Naturels les 24, 25 et 26 octobre.

Tours de ville guidés inclus dans les forfaits de groupes.

Décore-t'Oie du 25^e. Nous pouvons vous fournir quelques
équipements, tels oies, fanions, Pampan, banderoles.

Festi-Prudence. Service de raccompagnement Club Richelieu les
Magnymontoises.

ACTIVITÉS SPORTIVES

SAMEDI 19 OCTOBRE

08 h 30 Polyvalente-Louis-Jacques Casault,

TOURNOI DE BADMINTON Sylvain Chabot : 248-1848

09 h 00 Piscine Guylaine-Cloutier, COMPÉTITION RÉGIONALE

DE NATATION. Lucie Labonté 248-0201

09 h 00 Salon de Quilles de l'Oie Blanche TOURNOI DE GROSSES

QUILLES. Jean-Pierre Bernier 248-1349

09 h 00 Aréna de Montmagny, TOURNOI DE HOCKEY À PIED

ET DE BALLON SUR GLACE

Jacques Gagné 259-7300 et Cécile Côté 248-7218

10 h 00 MARCHÉ CENTRAIDE DU FESTIVAL DE L'OIE BLANCHE

Départ de Place Festival, Denis Roy 248-0920

11 h 00 à Boulodrome de Montmagny, ins. : au TOURNOI DE

12 h 00 PÉTANQUE. Jean-Guy Boulet 248-1246

10 h 00 à À l'arrière des Automobiles Chabot,

12 h 00 Ins. : à la course 4X4 SLALOM «CLUB SWAMPER»

Collaboration de : P.E. Bélanger

Départ à 13 h. Pierre Canuel 248-4174

DIMANCHE 20 OCTOBRE

09 h 00 Aréna de Montmagny, suite du TOURNOI DE HOCKEY

À PIED ET BALLON SUR GLACE

09 h 00 Centre sportif le Bûcheron, insc. : au TOURNOI DE SHUF-

FLEBOARD. Resp. : Annette Gaudreau 248-2729.

13 h 00 Bassin de Montmagny, COURSE EN CANOT

Bernard Boulet 248-4035

SAMEDI 26 OCTOBRE

08 h 00 Polyvalente Louis-Jacques-Casault, ins. : au TOURNOI DE

VOLLEYBALL MIXTE, classes compétition A, B, C et

participation. Denis Gendron 248-8881.

09 h 00 Salon de Quilles de l'Oie Blanche, TOURNOI DE PETITES

QUILLES. Jean-Pierre Bernier 248-1349.

09 h 00 RALLYE-AUTOMOBILE. Ins. : au Jase-m'Oie

Michel Fortin 248-3365.

11 h 00 Départ en face de CFEL-FM, COMPÉTITION DE VÉLOS

DE MONTAGNE. Raynald Fortin 248-3797.

11 h 00 Piscine Guylaine-Cloutier, ins. : à la COMPÉTITION DES

MAÎTRES-NAGEURS. Lise Fortin 248-5767.

11 h 00 à Boulodrome de Montmagny, ins. : au TOURNOI DE

12 h 00 PÉTANQUE. Jean-Guy Boulet 248-1246

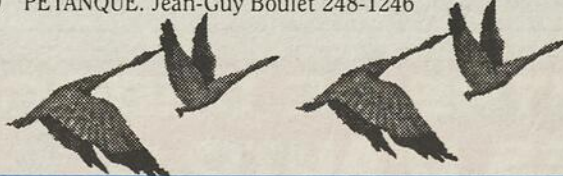

JEUDI 17 OCTOBRE

19 h 30 DÉFILÉ D'OUVERTURE 25^e édition

21 h 00 Place Festival, CÉRÉMONIES D'OUVERTURE ET
SPECTACLE AVEC L'AIR DU ROCK'N ROLL, PROFIL
SIXTIES ET RICHARD DEPAUL.
Admission 2\$ ou laissez-passer.

VENDREDI 18 OCTOBRE

07 h 00 Place Festival, DÉJEUNER DESJARDINS
Coût 99¢. Collaboration des Caisses Populaires de la
Région de l'Oie Blanche.

17 h 00 Place Festival, SOUPER RECONNAISSANCE DES
BÉNÉVOLES DE LA VILLE. Invitation à toute la
population. BUFFET CHINOIS.
Collaboration de la Maison Wong Wing.

20 h 00 Place Festival, SPECTACLE AVEC L'AIR DU ROCK'N ROLL
ET PROFIL SIXTIES. Adm. 5\$ ou laissez-passer
à compter de 18 h.

20 h 00 à Pavillon Nicole, SOIRÉE DANSANTE AVEC R.M.S. ET
24 h 00 DISCO MOBILE RHYTHMICAL BEAT. CONCOURS DE RAP.
Ins. : sur place et prix de participation. Moins de 18 ans,
surveillance sur place. Adm. : 3\$.

SAMEDI 19 OCTOBRE

07 h 00 Place Festival, DÉJEUNER CENTRAIDE

Pour chaque repas servi, 25¢ seront remis à Centraide
08 h 30 à Place Festival, ins. : à la MARCHÉ CENTRAIDE DU
10 h 00 FESTIVAL DE L'OIE BLANCHE. Départ de Place Festival
Denis Roy 248-0920.

08 h 30 à Village de Pampan activité avec LES AILES VERTES

16 h 30 spectacle de marionnettes, spectacle folklorique et
amuseurs publics. DÉBUT DU CONCOURS GALA MINI-
STARS ET JEUNES TALENTS (10 ans maximum).
Entrée gratuite.

09 h 00 à Centre administratif, SALON DU HOBBY

17 h 00 ET DES COLLECTIONNEURS. André Ouellet 248-3807

10 h 00 Pavillon Fournier

INAUGURATION DU SALON CULTURE ET LOISIRS
Adm. : 2\$ (gratuit moins de 12 ans).

10 h 00 à Galeries Montmagny, LA QUÊTE DE L'ÉPÉE D'OR

11 h 30 Série de 10 épreuves sous une thématique médiévale

6-12 ans. Ins. : sur place de 9 h à 9 h 45

Prix de participation. Johanne Mercier 248-4910

12 h 00 à Village de Pampan, MUR D'ESCALADE EXTÉRIEUR

16 h 00 Coût 2\$. Prix de participation.

12 h 00 Place Festival, DÎNER

13 h 00 à VILLAGE DE PAMPAN, INAUGURATION

14 h 30 JOURNÉE DE RÊVE, PARADE DE MODE avec
Cobra Jeans et Lancement de la cassette Cric Crac
de Bruno Gendron

17 h 00 Place Festival, RETROUVAILLES DES ANCIENS

DIRECTEURS DU FESTIVAL. Invitation à toute

la population. SOUPER GREC.

Collaboration de Chicago Gyros

20 h 00 Place Festival, spectacle avec L'AIR DU ROCK'N ROLL

ET PROFIL SIXTIES. Adm. : 5\$ ou laissez-passer

à compter de 18 h.

20 h 00 Pavillon Nicole, SOIRÉE COUNTRY/WESTERN avec

Georges Hamel, Gilles Gosselin et Jeannine Savard
avec le groupe Colorado. Admission 10\$.

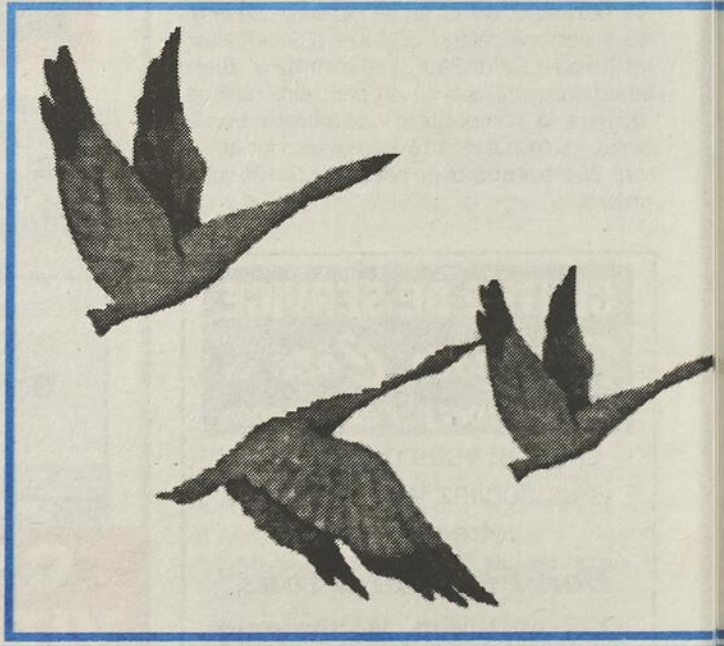

DIMANCHE 20 OCTOBRE

- 08 h 30 Place Festival, MESSE
08 h 30 à Village de Pampan, MUR D'ESCALADE EXTÉRIEUR
16 h 00 Coût 2\$. Prix de participation.
09 h 00 à Centre administratif, SALON DU HOBBY ET DES
17 h 00 COLLECTIONNEURS. André Ouellet 248-3807.
09 h 30 **Place Festival, DÉJEUNER DU 350^e DE LA SEIGNEURIE DE LA RIVIÈRE-DU-SUD**
10 h 00 à Pavillon Fournier, SALON CULTURE ET LOISIRS.
16 h 00 Adm. : 2\$ (gratuit : 12 ans et moins).
12 h 00 Place Festival, DÎNER FAMILIAL SPAGHETTI
Collaboration de Cuisichef au Menu. Coût 4,99\$.
12 h 00 Village de Pampan, ANIMATION AVEC BRUNO GENDRON
NOUVEAU : SPECTACLE DE RONALD MCDONALD'S,
SPECTACLE DE MARIONNETTES & AMUSEURS PUBLICS
14 h 00 à Place Festival, SPECTACLE DE L'AIR DU ROCK'N ROLL
16 h 00 et «HOMMAGE À ELVIS» AVEC PROFIL SIXTIES
Collaboration de la Pharmacie Uniprix. Adm. : 3\$ ou laissez-passer à compter de 13 h (gratuit : 12 ans et moins)
17 h 00 Place Festival, **SOUPER B.B.Q.**
Collaboration du restaurant La Volière.
17 h 00 à Place Festival, T'OIE T'A DU TALENT,
20 h 00 Spectacle de jeunes talents de la région parrainé par les MRC de Montmagny et de L'Islet.

LUNDI 21 OCTOBRE

- 07 h 00 Place Festival, DÉJEUNER.
17 h 00 Place Festival, SOUPER PATRONS/EMPLOYÉS **MAXI**
Prix de présence, gracieuseté :
Meubles Barnabé Saint-Vallier,
Club Voyages Montmagny,
Collaboration : Maxi
20 h 00 Place Festival, SPECTACLE AVEC L'AIR DU ROCK'N ROLL
ET PROFIL SIXTIES. Adm. : 5\$ ou laissez-passer
à compter de 18 h

MARDI 22 OCTOBRE

- 07 h 00 Place Festival, DÉJEUNER
08 h 30 Place Festival, accueil spécial pour les groupes du bel âge.
08 h 30 à Bar le Jase-m'Oie, ins. : pétanque, tournoi de 500, quilles,
12 h 00 Charlemagne. Visitez Centre Éducatif des Migrations
(coût 5,70\$ payable sur place).
09 h 00 à Place Festival, ANIMATION CONTINUELLE
19 h 00
10 h 00 à Pavillon Fournier, SALON CULTURE ET LOISIRS.
16 h 00 Adm. : 2\$ (gratuit : 12 ans et moins).
12 h 00 Place Festival, DÎNER.
13 h 00 Place Festival, présentation des différents ateliers :
ARTISANAT ET CONFÉRENCE «Uniprix»
(traitement des ulcères et soin de la peau).
13 h 00 Place Festival, ANIMATION avec André Bernier
et ses musiciens, Jeannine Savard et Gilles Gosselin.
Danses de ligne. Adm. : 3\$ ou laissez-passer.
16 h 30 Place Festival, SOUPER, collaboration de la Maison Hamel
19 h 00 Pavillon Nicole, SUPER BINGO avec tampons
Ouverture des portes à 18 h.
19 h 30 Place Festival, SOIRÉE DANSANTE avec André Bernier
et ses musiciens, Jeannine Savard et Gilles Gosselin.

FESTIVAL de L'OIE BLANCHE

25^e

C'est avec t'OIE qu'on fête!

du 17 au 27 octobre 1996

MERCREDI 23 OCTOBRE

- 07 h 00 Place Festival, DÉJEUNER
17 h 00 Place Festival, FORFAIT SOUPER/SPECTACLE
D'HUMOUR AVEC MARIO JEAN AU COÛT de 25\$
spectacle seul 15\$ en pré-vente 17\$ à l'entrée.
Animation avec Richard DePaul. Réservation 248-3954.

JEUDI 24 OCTOBRE

- 06 h 30 **Place Festival, DÉJEUNER- COGNAC**
17 h 00 Place Festival, SOUPER DES INTERVENANTS
TOURISTIQUES DE CHAUDIÈRE-APPALACHES
Invitation à toute la population
FIESTA MEXICAINE, collaboration Mexicasa.
20 h 00 Place Festival, SPECTACLE AVEC POKER, «HOMMAGE
AUX BEATLES» ET RUNNING SHOES
Adm. : 5\$ ou laissez-passer à compter de 18 h.

VENDREDI 25 OCTOBRE

- 07 h 00 Place Festival, DÉJEUNER
16 h 00 **Place Festival, DÉFOULE-T'OIE NOUVELLE
FORMULE avec trois orchestres : BOOGIE WONDER
BAND, RUNNING SHOES ET POKER
Carte d'identité obligatoire dès 15 h.
Adm. : 5\$ ou laissez-passer**
16 h 00 à Pavillon Nicole, LA RELÂCHE pour les moins de 18 ans
24 h 00 avec R.M.S., U'SEED ET DISCO RYTHMICAL BEAT

SOIRÉE DANSANTE ET CONCOURS DE RAP
Moins de 18 ans, surveillance sur place. Adm. : 3\$.

SAMEDI 26 OCTOBRE

- 07 h 00 Place Festival, DÉJEUNER
08 h 30 à Village de Pampan, DÉMONSTRATION DE KARATÉ,
16 h 30 SPECTACLE DE MAGIE, SPECTACLE FOLKLORIQUE,
AMUSEURS PUBLICS ET JEUX GÉANTS.
Animation avec Bruno Gendron.
10 h 00 à Pavillon Fournier, SALON CULTURE ET LOISIRS
16 h 00 Adm. : 2\$ (gratuit : 12 ans et moins).
12 h 00 Place Festival, DÎNER.
13 h 30 à Village de Pampan, PARADE DES MASCOTTES
14 h 00 avec séances de photos
17 h 00 Place Festival, SOUPER RENCONTRE AVEC
LES DÉLÉGATIONS D'AUTRES FESTIVALS.
Invitation à toute la population. **BUFFET ITALIEN**.
Collaboration de Cuisichef au Menu.
20 h 00 DÉFILÉ DE NUIT SUIVI DES RETROUVAILLES
à Place Festival.
20 h 30 Place Festival, SPECTACLE AVEC POKER ET BOOGIE
WONDER BAND. Adm. : 5\$ ou laissez-passer
à compter de 18 h.

DIMANCHE 27 OCTOBRE

- 08 h 30 Place Festival, MESSE.
09 h 30 **Place Festival, BRUNCH.**
10 h 00 à Pavillon Fournier, SALON CULTURE ET LOISIRS
16 h 00 Adm. : 2\$ (gratuit moins de 12 ans).
12 h 00 à Village de Pampan,
ANIMATION AVEC BRUNO GENDRON,
16 h 30 SPECTACLE DE MAGIE, AMUSEURS PUBLICS
ET JEUX GÉANTS
13h 00 à Village de Pampan, FINALE DU GALA MINI-STARS
15 h 30 ET JEUNES TALENTS.
14 h 00 à Place Festival, «HOMMAGE AUX BEATLES»
AVEC POKER
16 h 00 Collaboration de la Pharmacie Uniprix. Adm. : 3\$
ou laissez-passer à compter de 13 h
(gratuit moins de 12 ans)
15 h 30 à Village de Pampan, gâteau des amis
16 h 30 de Pampan et Pampinot.
17 h 00 **Place Festival, SOUPER «GÂTEAU DU 25»**
19 h 00 Place Festival, CÉRÉMONIES DE FERMETURE
avec POKER, SARAH SIMON, RICHARD DEPAUL
ET GILLES GOSSELIN

SAMEDI 2 NOVEMBRE

- 17 h 00 SOUPER ET SOIRÉE DES BÉNÉVOLES
avec Profil Sixties et Gilles Gosselin.

LES SPECTACLES DU

FESTIVAL de l'OIE BLANCHE

PLACE FESTIVAL

- L'Air du Rock'N Roll les 17, 18 19.
Le 20 en après-midi et le 21 octobre.
- Profil Sixties les 18, 19, le 20 en après-midi
et le 21 octobre.
- André Bernier et ses musiciens,
Gilles Gosselin et Jeannine Savard
le 22 octobre à la journée du Bel Âge.
- Mario Jean. Spectacle d'humour et animation
le 23 octobre Forfait souper/spectacle disponible.
- Poker les 24, 25 26 et le 27 octobre
en après-midi.
- Running Shoes les 24 et 25 octobre.
- Boogie Wonder Band les 25 et 26 octobre.
- Jase-m'Oie : Les Galibois les 18 et 19 octobre.
- Les Naturels les 24, 25 et 26 octobre

PAVILLON NICOLE

- R.M.S. le 18 octobre
- R.M.S. avec U'seed et Disco Rhythmic Beat
à la relâche pour les moins de 18 ans
le 25 octobre.
- Georges Hamel, Gilles Gosselin et Jeannine
Savard avec le groupe Colarado à la soirée
Country/Western du 19 octobre.



Caisses Populaire
de la région de l'Oie Blanche

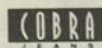

McDonald's



FESTIVAL
PLYMOUTH CHRYSLER
MONTMAGNY

Fournisseur officiel des véhicules du Festival

Pour rafraîchir votre véhicule

AUTOPRO.
CARROSSERIE

NOS SERVICES

- Service de «Frame Master»
- Installation de pare-brise
- Voitures de courtoisie
- Estimation gratuite

Fernand et son équipe vous souhaitent un *Bon Festival de l'Oie!*

GARAGE FERNAND LANGLOIS ET FILS
174, 4^e Rue, Montmagny
Tél. : (418) 248-5622
Fax : (418) 248-7071 Rés. : (418) 248-6072

PLUS DE 39 ANS D'EXPÉRIENCE

Bon Festival de l'Oie Blanche à tous!

et merci à notre distinguée clientèle de votre fidélité!

Un choix rafraîchissant :

MR COLA
MR COLA DIÈTE
JOHN COLLINS
JOHN COLLINS DIÈTE
ORANGE
FRAISE
CRÈME SODA

Liqueurs Idéal Sport



Service à domicile

Surveillez notre concours
BOUCHONS GAGNANTS

CONTACTEZ VOS AGENTS

DISTRIBUTEURS

MONTMAGNY
Gaétan Thibault
248-1089

ST-MAGLOIRE
Yvon Coulombe
257-4932

L'ISLET
Raymond Godbout
247-7418

ARMAGH
Fabien Lacroix
466-2486

STE-PERPÉTUE
Michel Rancourt
359-2990

ST-EUPHÉMIE
Claude Bernard
469-2628



Accompagné des mascottes Pampinot et Pampan, le comité organisateur du 25^e Festival de l'oie blanche de Montmagny, en bas, Lise Brie, Nathalie Ouellet, Johanne Simard, Camille Normand, le président Michel Mercier, et en haut, Claudel Fortin, Gilles Langevin, Richard Coulombe, Danielle Chabot, le président d'honneur Claude Mercier, Denis Boulet, Pascal Tanguay, Julie Roy, Jean Roy et Gilbert Boulet. Absente: Marie-Claude Fortin. (photo Jean Beaulieu)

Un 25^e Festival de l'oie blanche qui regorge d'activités

Le 25^e Festival de l'oie blanche de Montmagny est à nos portes et, comme les grandes oies blanches, le comité organisateur se promet d'être au rendez-vous pour faire de cet événement un moment inoubliable rempli d'activités nouvelles et traditionnelles.

Une fière équipe, sous la présidence d'honneur de l'animateur télé originaire de Montmagny, M. Claude Mercier, pilotée par le président, M. Michel Mercier, vous a concocté une programmation qui saura plaire à toute la population, jeunes et vieux, grands et petits.

On y retrouve entre autres des nouveautés telles que le Village de Pampan, le Club des amis de Pampan et Pampinot, le Salon culture et loisirs, un laissez-passer disponible au coût de 10\$ et donnant accès à Place festival durant les dix jours de la fête, un tout nouvel aménagement, des spectacles rétro avec des orchestres endiablés, le spectacle d'humour de Mario Jean et une foule d'autres activités. Pour en savoir plus, vous pouvez vous procurer le

programme de cette année dans les dépôts officiels et autres commerces de la région, ainsi qu'au centre administratif du Festival de l'oie blanche de Montmagny.

Pour marquer le départ des festivités, les populaires activités préfestival avaient encore leur place cette année. Déjà, le Déjeuner d'Envoie a eu lieu la semaine dernière, signe évident que le Festival de l'oie blanche de Montmagny est sur le point de s'amorcer. Ce samedi 12 octobre dès 20h, place aux souvenirs avec la soirée des retrouvailles où sera célébré le 25^e anniversaire de fondation du festival. Quant aux 13 et 14 octobre, les amateurs de marché aux puces pourront s'en donner à cœur joie puisque l'on en promet un super! Les cartes pour ces activités et les autres sont en vente dès maintenant et elles s'envolent vite.

Du 17 au 27 octobre, toute l'équipe du Festival de l'oie blanche de Montmagny vous attend en grand nombre pour célébrer ce premier quart de siècle, car au 25^e, c'est avec t'Oie qu'on fête!

Bon Festival à tous!

En cette période de festivités nous vous offrons :

- TIMBALE À L'OIE
- OIE RÔTIE
- ASSIETTE DU FESTIVAL
- CIPÂTE À L'OIE
- PÂTÉ À L'OIE, à manger sur place ou pour emporter!

* À noter qu'un à deux plats par jour seront offerts.
Au plaisir de vous accueillir

SUR RÉSERVATION :
Salle privée (10 à 40 personnes)

SPÉCIALITÉS :
Poulet doré, Pizza, Déjeuners 24 h/24 h

232

RESTAURANT 24 Hrs.
L'Entre - Gens

BAR - MOTELS 248-4515
205, chemin des Poirier, Montmagny
(Sortie 376 - Autoroute 20) Tél. (418) 248-1789

FESTIVAL de L'OIE BLANCHE C'est avec l'OIE qu'on fête!

Tournoi de badminton du Festival de l'oie blanche

Le Centre culturel et récréatif de Montmagny vous invite au tournoi de badminton du Festival de l'oie blanche de Montmagny. Cette compétition aura lieu dans les gymnases de la polyvalente Louis-Jacques-Casault, 141 boul. Taché est, le samedi 19 octobre.

Ce tournoi regroupera trois classes, soit le B provincial, le C provincial et le participation. Les joueurs pourront s'inscrire aux

épreuves suivantes: simple féminin et masculin, double féminin et masculin et double mixte. Limite de deux épreuves par participant.

L'horaire du samedi se lira comme suit: les simples à 8h, les doubles à 12h30 et le mixte à 17h30.

Pour l'inscription, la date limite est fixée à aujourd'hui, samedi 12 octobre, avant

21h. Vous devez communiquer avec Sylvain Chabot au 248-1848 (jour) ou 248-2370 (après 18h) ou avec Micheline Rivest au 248-6003. Les inscriptions sont limitées à 200 participants.

Le rallye-automobile de retour

Comme c'est maintenant devenu une coutume, les organisateurs de la 25e présentation du Festival de l'oie blanche de Montmagny ont inscrit à leur programmation le fameux rallye-automobile.

Cette activité n'en est pas une de compétition, mais bien de participation. Toutes et tous sont invités à participer et à mettre à profit leur savoir-faire sur une distance d'environ 225 kilomètres. Le trajet s'effectue selon certaines vitesses prescrites et différentes navigations. Il est important de noter qu'il n'y a aucune question durant le trajet.

5e présentation du tournoi de volley-ball du Festival

Le 5e tournoi récréatif mixte de volley-ball du Festival de l'oie blanche aura lieu le samedi 26 octobre à la polyvalente Louis-Jacques-Casault. La formule du tournoi permettra de jouer un minimum de 8 parties de 15 points en préliminaire. Il y aura une finale dans chacune des catégories, soit le compétitif (A), le semi-compétitif (B), le récréatif-fort (C), et le récréatif-récréatif (mixité non obligatoire). Un maximum de 5 équipes sera accepté dans chaque catégorie. Il y aura remise de bourses aux équipes gagnantes et finalistes. Le tournoi sera arbitré par des arbitres fédérés. Quant au coût de l'inscription, il est de 100\$ par équipe. Pour information ou inscription, contactez Denis Gendron au 248-8881 ou Richard Lachance au 248-8990. La date limite d'inscription est fixée au lundi 21 octobre.



**MORIN
LEMIEUX
&
ASSOCIÉS**

AVOCATS

63, BOUL. TACHÉ OUEST
BUREAU 102
MONTMAGNY
(418) 248 • 3114



Dès maintenant et pour toute la durée du Festival, nos menus à l'oie sauront ravir les palais les plus fins...

Menu à l'oie blanche

- Velouté à l'oie
- Terrine au cognac
- Sandwich chaud à l'oie
- Pâté à l'oie
- Cipaille à l'oie
- Oie rôtie
- Assiette combinée
- Servi avec pommes de terre (frites ou purée)

- 5 choix de menus du jour
- Assiette Brunch
- Table d'hôte



Le meilleur Poulet BBQ en ville!

AU PLUS BAS PRIX!



Réservez dès maintenant pour vos party des fêtes!

Nous accueillons les groupes de 10 à 30 personnes. Choix de menus variés, demandez notre chef Jacques Beaupré.

OUVERT 24 HEURES

RESTAURANT

Bel-Air
commandes pour emporter

5, BOUL. TACHÉ OUEST,
MONTMAGNY 248-3292

Journée technologique sur mesure à Montmagny

Les corporations de développement économique des MRC de Montmagny et de L'Islet en collaboration avec le ministère de l'Industrie, du Commerce, de la Science et de la Technologie du Québec organisent encore cette année une journée technologique sur mesure qui se tiendra le mercredi 30 octobre prochain entre 12h et 21h à l'Hôtel L'Oiselière de Montmagny.

PAR SYLVAIN FOURNIER

Cette journée a pour but de sensibiliser les entreprises manufacturières à l'importance

de la technologie et leur fournir des amorces de solution pour faciliter la gestion des opérations qui y sont reliées. Sous le thème «La technologie: une porte pour l'exporta-

tion», cette journée débutera par un dîner conférence de M. Carl Cassita, président de Pocatec, qui témoignera de la véracité du thème de cette rencontre.

En après-midi, entre 13h30 et 17h30, les participants auront la possibilité de rencontrer sur une base individuelle une vingtaine d'intervenants et consultants spécialisés dans des domaines connexes à la technologie en

contexte d'exportation. Les consultations privées pourront se poursuivre pendant la soirée entre 19h et 21h.

De plus, trois ateliers de discussion auront également lieu en après-midi sur les thèmes suivants: la production flexible, la qualité (normes et certification), communication et exportation. On peut déjà réserver ou obtenir de plus amples informations en contactant la corporation de développement économique de sa région.



FORD



GRANDE LIQUIDATION

FORD ET MERCURY

SABLE GS 96

Offerte avec le groupe d'équipements préférés 411A
(Un seul prix « 299 \$/mois »
Berline ou familiale)



299\$ PAR MOIS

Location de 24 mois
TRANSPORT INCLUS

Avec mise de fonds de 3 975\$. Première mensualité et dépôt de sécurité de 350\$ exigés. Immatriculation, assurances et taxes en sus. Remise incluse. Des frais de 0,08\$ du kilomètre après 36 000 kilomètres et d'autres conditions s'appliquent.

TAURUS GL 96

Offerte avec le groupe d'équipements préférés 161A
(Un seul prix « 299 \$/mois » Berline ou familiale)



- Climatiseur avec système de filtration de pollen MicronAir™
- Moteur V6
- Transmission automatique 4 vitesses
- Radio AM/FM stéréo cassette
- Banquette arrière repliable 60/40
- Deux sacs gonflables
- Freins ABS aux quatre roues
- Vitres, verrouillage des portes et miroirs électriques
- Console centrale trifonctionnelle
- Volant inclinable
- Régulateur de vitesse



MERCURY LINCOLN

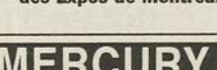
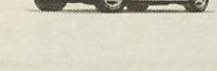

Vos concessionnaires Ford et vos concessionnaires Lincoln Mercury participants



Nouveaux locaux pour la CIT-L'APRÈS

(S.F.) Depuis quelques semaines, l'organisme qui oeuvre dans le domaine de la récupération de papier et carton à Montmagny, la CIT-L'APRÈS, a déménagé dans de nouveaux locaux situés au 30, avenue Côté, dans la bâtisse de l'ESTRAN. Sous la supervision de la coordonatrice, Mme Julienne Joncas, une dizaine de personnes travaillent au tri de la marchandise apportée par les citoyens. La Ville de Montmagny a décidé, lundi, d'appuyer ce service environnemental en versant une subvention de 5 000\$ qui servira à défrayer le coût de location du nouvel emplacement. En entrevue téléphonique cette semaine, M. Roger Breton, administrateur à la CIT-L'APRÈS, précisait que l'organisme récupère environ dix tonnes de matériel en moyenne chaque année; une quantité qui est appelée à augmenter, a-t-il mentionné. M. Breton a également tenu à souligner publiquement l'apport primordial de la Commission scolaire Côte-du-Sud qui a permis à la CIT-L'APRÈS de naître et de continuer d'exister jusqu'à aujourd'hui. C'est le besoin d'espace du côté de la formation professionnelle qui a obligé la CIT-L'APRÈS à déménager.

Robert Gendreau, A.V.C.
Assureur-Vie certifié

Courtier d'assurances de personnes
Assurances-vie & salaire
R.E.E.R. individuel & collectif



195, 11^e Rue, Montmagny
Bur. : 248-7214
Rés. : 248-1715

259-2297

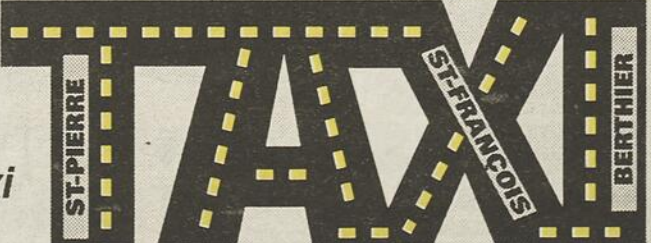

Michel Brochu
Nouveau service de transport par taxi
Permis de la Commission des transports du Québec

Desservant les municipalités de:

- St-Pierre de la Rivière du Sud
- St-François de la Rivière du Sud
- Berthier-sur-Mer

259-2297



Nouvelle équipe à la CDEMM

(S.F.) La Corporation de développement économique de la MRC de Montmagny, la CDEMM, présentait cette semaine sa nouvelle équipe. Depuis la nomination de Mme Christiane Bouillé au poste de commissaire industrielle et à la suite du départ de M. Éric Lessard, deux nouvelles ressources ont été embauchées, soit Mme Suzanne Lacombe à titre de commissaire industrielle adjointe (à droite sur la photo) et Mme Dominique Nadeau comme agente de développement économique pour le service d'aide aux jeunes entrepreneurs (à gauche sur la photo). Mme Lacombe est diplômée universitaire en comptabilité professionnelle et a été jusqu'en août dernier contrôleuse financier du Groupe Nilus Leclerc. Mme Nadeau est de son côté titulaire d'un baccalauréat en administration des affaires, option marketing et enseigne au Centre d'études collégiales de Montmagny. Précisons également que Mme Christiane Bouillé termine présentement une maîtrise en gestion de projet. On peut rejoindre ces précieux intervenants économiques au 248-4825.

La MRC de l'Islet analysera le potentiel du tronçon Monk

(S.F.) La MRC de l'Islet s'est vu confier le mandat d'analyser le potentiel récréotouristique et les possibilités de développement d'un parc linéaire sur l'emprise ferroviaire Monk qui traverse également les régions de Bellechasse, Montmagny, Kamouraska et Témiscouata. Un montant de 40 000\$ sera injecté dans la réalisation d'une étude de faisabilité pour l'aménagement d'un parc linéaire sur le tronçon Monk. Une subvention de 21 000\$ a été accordée par le Conseil régional de concertation et de développement, CRCD, de Chaudière-Appalaches via le Fonds d'intervention régionales. Le CRCD du Bas Saint-Laurent appui également ce projet pour un montant de 14 000\$. Enfin, le milieu injectera 5 000\$ pour la concrétisation de cette étude.

RÉORIENTATION DE CARRIÈRE

Le Docteur Laurent Raymond de Saint-Jean-Port-Joli désire aviser sa distinguée clientèle, que suite à un récent changement dans son orientation de carrière professionnelle, il ne sera plus en mesure à compter du 18 novembre 1996, de leur offrir les soins médicaux assurés par la Régie de l'Assurance-maladie du Québec.

Par contre, il continuera, sur rendez-vous de dispenser à la population, tous les services non couverts et non assurables par la Régie, (Ex. : formulaires et examens d'assurance, pré-emploi, camp de vacances, institutions scolaires, expertises, permis de conduire, etc.).

Il remercie ses clients de la confiance témoignée par le passé, et les informe que leurs dossiers médicaux seront conservés par le C.L.S.C. des Trois-Saumons, à Saint-Jean-Port-Joli. Pour toute information à ce sujet, contactez le numéro suivant :

(418) 598-3355.

Saint-Jean-Port-Joli

Octobre 1996

Près de 200 000\$ pour le Musée maritime Bernier

(S.F.) La ministre de la Culture et des Communications du Québec, Mme Louise Beaudoin, a confirmé cette semaine l'attribution d'une aide globale de 595 000\$ pour trois musées de la région Chaudière-Appalaches. Parmi ces institutions, le Musée maritime Bernier s'est vu offrir un montant de 199 346\$. Cette aide financière accordée via le programme de soutien aux institutions muséales permettra entre autres au musée maritime de poursuivre ses recherches, de réaliser de nouvelles expositions itinérantes et permanentes en plus de poursuivre l'informatisation de ses collections. Le musée maritime Bernier accueille plus de 40 000 visiteurs en moyenne chaque année.

JOURNÉE SANS TAXE*

Lundi 14 octobre
seulement!
(Journée de l'Action
de Grâce)



LES MARCHANDS PARTICIPANTS:

ARCAND POUR HOMME
BIJOUTERIE DISTINCTION
BIZOU
BOUTIQUE QUALICO
CAMÉRA EXPERT
CHAUSSURES POP
CUIR SÉLECT
KIROUAC
L'AFFINITÉ
L'ENSEMBLIER
LA PERFECTION
LE JEAN BLEU
LINGERIE FÉMINELLE
MAXICOM
MONTMINY MUSIQUE
NERO BIANCO
PICARD ÉLECTRONIQUE
PODIUM SPORTS
RICHARD GIGUÈRE OPTICIEN
SALON ANIE-PIER
SALON COUPE-MOD



* Certaines boutiques offrent la promotion sans taxe sur toute la marchandise alors que pour d'autres la promotion est applicable sur une sélection de marchandise seulement.

LES GALERIES MONTMAGNY

101, BOUL. TACHÉ OUEST (ROUTE 132)

EXAMEN
DE LA
VUE
LUNETTES
VERRES
DE CONTACT

**Gobeil et
St-Martin Enr.**

MARC-ANDRÉ
ST-MARTIN o.d. 38, boul. Taché Ouest
Montmagny

OPTOMÉTRISTE 248-3420

MESSAGE IMPORTANT

Vous avez un problème de
déprime, de fatigue
chronique, d'épuisement....



Thérèse et Louissette Lachance
206, ch. des Pionniers Est
L'Islet-sur-Mer
247-3240

S T R A T U S / B R E E Z E • I N T R E P I D

PAS DE COMPTANT INITIAL. FRAIS DE TRANSPORT INCLUS.

NON. VOUS NE RÊVEZ PAS.



DODGE STRATUS ET PLYMOUTH BREEZE 1997

L'ensemble 24A comprend :

- Moteur 2,4 litres, 16 soupapes • Climatiseur
- Coussins de sécurité • Régulateur de vitesse
- Boîte automatique à 4 rapports

SEULEMENT

369\$*
PAR MOIS

LOCATION. TERME DE 30 MOIS.

CHRYSLER INTREPID 1997

L'ensemble 26C comprend :

- Moteur V6, 3,5 litres, 24 soupapes • Climatiseur
- Coussins de sécurité • Régulateur de vitesse
- Boîte automatique à 4 rapports

SEULEMENT

449\$*
PAR MOIS

LOCATION. TERME DE 30 MOIS.

750 \$ AUX DIPLÔMÉ(E)S



Remise en argent additionnelle de 750 \$ à l'achat du véhicule Chrysler 1997 de votre choix en plus de tout autre rabais offert. Cette offre se termine le 31 décembre 1996.

Association publicitaire des concessionnaires Chrysler Inc.



Programme d'aide pour handicapés physiques

Tous les détails chez le concessionnaire.

VOTRE CONCESSIONNAIRE

CHRYSLER

QUELQU'UN DE FIABLE

* Terme de 30 mois. Aucun comptant initial. Tarif mensuel établi d'après la description des véhicules ci-haut. Immatriculation, assurances et taxes en sus. Sous réserve de l'approbation de Crédit Chrysler Canada Ltée. Le premier versement et un dépôt de sécurité seront exigés. Location pour usage personnel. Rachat non requis. Le locataire est responsable de l'excédent de kilométrage après 51 000 km, au taux de 9 c le km. Offre d'une durée limitée. Chez les concessionnaires participants. Le concessionnaire peut louer à un prix moindre et avoir à commander.

Prison ou Caution recueille près de 28 000\$

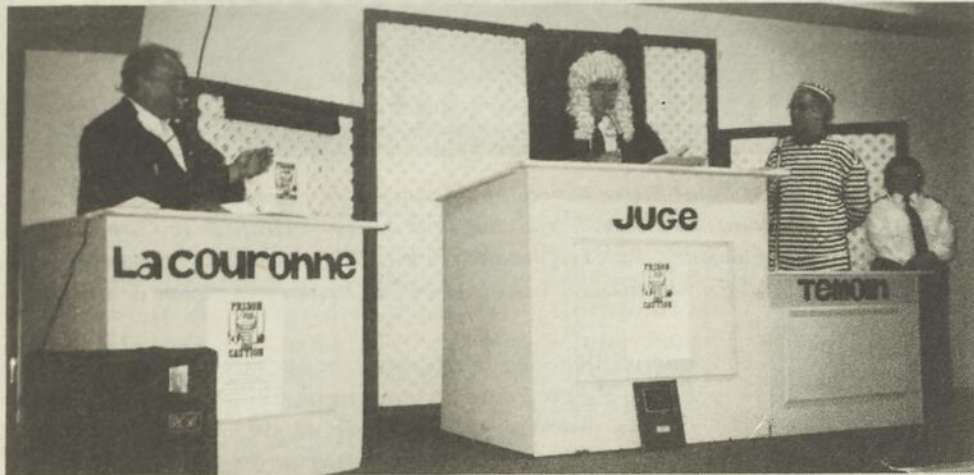

Pendant les trois jours où il a siégé, le tribunal de Prison ou Caution aura réussi à amasser la jolie somme de 28 000\$.

(S.P.) Présentée pour la cinquième année dans le mail des Galeries Montmagny, l'activité bénéfique Prison ou Caution aura une fois de plus répondu aux attentes. À preuve, en trois jours, près de 28 000\$ ont été amassés au profit de la Société canadienne du cancer. L'objectif avait été fixé à 18 000\$. Tenue sous la présidence d'honneur de M. André Journault, l'activité Prison ou Caution aura fait défiler devant le tribunal de la Société canadienne du cancer quelque 25 personnalités des régions de Montmagny et de L'Islet qui, pour se soustraire aux accusations farfelues qui pesaient contre elles, ont été contraintes d'amasser des cautions variant de 500\$ à 2 350\$.

À sa première expérience de la sorte, le président d'honneur semblait fort satisfait de la généreuse réponse de la population et de

tous les gens engagés dans la réalisation de l'événement, que ce soit les personnalités elles-mêmes, les juges, avocats, greffiers et bénévoles.

«Dans le contexte économique actuel, je ne peux qu'être très satisfait car nous avons atteint et dépassé notre objectif initial. Même qu'il s'agit de l'une des meilleures récoltes jamais amassées lors de Prison ou Caution», de commenter M. André Journault, lui qui a apprécié l'expérience et toute l'ambiance qui règne autour de l'organisation.

Déjà, les retombées sur la région se feront tangibles puisque dans les prochaines semaines, on devrait faire la remise officielle d'un lit électrique au comité des soins palliatifs du CLSC des Trois-Saumons.

Rappelons que depuis les débuts, la Société canadienne du cancer région de Montmagny via son activité principale Prison ou Caution a amassé plus de 100 000\$ pour la recherche et les services aux personnes affligées par la maladie.

Merçi!

La direction, le personnel de **J.P. Simard Autos Toyota et le Carrossier Montmagny** tiennent à remercier tous les clients et visiteurs qui ont assisté à notre présentation **TOYOTA 1997** le vendredi 4 octobre dernier.

La grande affluence que nous avons connue et votre appréciation de la gamme **TOYOTA** nous permet d'entreprendre l'année modèle 1997 avec beaucoup d'enthousiasme.

Au plaisir de vous revoir bientôt pour discuter de l'achat ou la location de votre prochaine **TOYOTA**

Encore une fois Merçi!

PARTENAIRE DE TOYOTA DEPUIS DÉJÀ 10 ANS



Mario



**J.P. Simard
Autos inc.**

140, boul. Taché Ouest, MONTMAGNY
248-2323



Martin

CREDIPLAN

«SANS FRAIS, SANS INTÉRÊTS»

*Achetez maintenant
payez dans*

3 ou 12 mois

(Paiements égaux ou différents)

VASTE CHOIX

- Tapis • Prélart • Céramique • Stores • Tissus •

TAPIS MONTMAGNY

391, boul. Taché Est, Montmagny **248-7840**

En face de l'école Saint-Pie-X

«De tout pour habiller murs et planchers»

LIRE ET ÉCRIRE C'EST LA LIBERTÉ

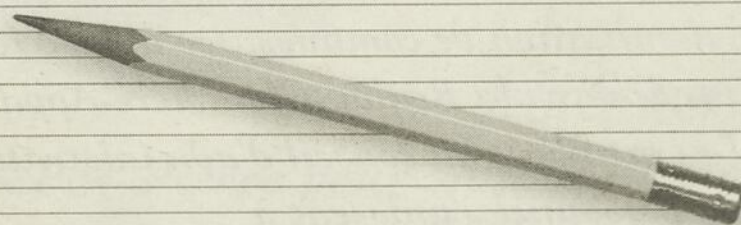

et ça s'apprend

CONTACTEZ L'ÉDUCATION DES ADULTES DE VOTRE COMMISSION SCOLAIRE

MONTMAGNY **248-0181**

L'ISLET **247-3957**

SAINT-PAUL **469-2807**

L'OIE





PELLETIER & CARON

— ARPENTEURS - GÉOMÈTRES —

DÉPOSITAIRE D'UNE PARTIE DU GREFFE
DE MARC THIBOUTOT A.G.

*Merci à M. Daniel
St-Pierre pour sa
contribution au développement
de l'économie régionale.*

Jacques Pelletier

206, 11e Rue, Montmagny
248-2091

Jean-Marc Caron

21, de Gaspé Est, St-Jean-Port-Joli
598-9533

Daniel Saint-Pierre, commissaire industriel de l'année

Après une quinzaine d'années consacrées à l'enseignement, Daniel Saint-Pierre réorientait sa carrière en entreprenant une maîtrise en administration des affaires à l'Université Laval en 1987. Deux ans plus tard, il acceptait la direction générale de la Corporation de développement économique de la MRC de L'Islet, poste qu'il occupe toujours. Après sept années de travail consacrées au mieux-être de son milieu, M. Saint-Pierre voyait ses efforts récompensés en étant choisi commissaire industriel de l'année dans la région de Chaudière-Appalaches.

par Michel Chassé

M. Saint-Pierre a mérité cet honneur en participant au concours «Professionnel en développement économique de l'année 1996» mis de l'avant par l'Association des professionnels en développement économique du Québec (APDEQ).

Les membres du jury ont retenu la candidature de M. Saint-Pierre en se basant sur les réalisations de la

Corporation de développement économique de la MRC de L'Islet, son apport à ses collègues au niveau de son association régionale de commissaires industriels, sa participation à la promotion de sa région, et son implication sociale.

L'APDEQ voulait ainsi souligner d'une façon

particulière les différents aspects du travail de M. Saint-Pierre, son dévouement exemplaire à la cause de ses clients, le niveau élevé de son professionnalisme et la qualité de ses interventions.

Il suffit effectivement de parler avec le principal intéressé pour constater qu'il est «vendu» à sa région natale et à son travail. Il y croit. Et l'homme sait de quoi il parle. Ses propos sont clairs, nets et précis, à son image.



Élu commissaire industriel de l'année, M. Daniel Saint-Pierre a rendu hommage à ses collègues de la Corporation de développement économique de la MRC de L'Islet: Dominique Gaudreau, Pierre Roy et Normande Fortin.



*Félicitations
pour le
travail
accompli!*

INDUSTRIES MAIBEC INC.

ST-PAMPHILE

Tél.: 356-3331 Fax: 356-3423



*Félicitations
Daniel St-Pierre
Nous sommes
fiers de vous!*

MATÉRIAUX BLANCHET INC.

ST-PAMPHILE

Tél.: 356-3344 Fax: 356-2425

*Une compétence reconnue
Bravo à Daniel St-Pierre!*



Tél.: 247-3906 Fax: 247-7642

*Félicitations à M. Daniel St-Pierre pour sa
nomination de commissaire industriel de
l'année dans la Région Chaudière-Appalaches.
Les membres du conseil d'administration et
du personnel s'unissent à
moi pour vous dire toutes
nos félicitations.*

*Jean-Pierre Dubé
président*



Corporation de
développement
économique de la
M.R.C. DE L'ISLET

Fier de la reconnaissance de votre travail!



**BOTANIX
PAYSAGISTE
CENTRE-JARDIN
BOGAZON 2+2
FLEURISTE**

625, 1ère rue Carrefour la Pocatière
844, route 204, St-Jean-Port-Joli
6, chemin des Poirier, Montmagny

856-4321
598-3064
248-3562

*Nous sommes fiers de saluer la solide
réputation de Daniel St-Pierre*



TOURVILLE
359-2244

**LORD & FRÈRES
LIMITÉE**



*Félicitations à M.
Daniel St-Pierre pour
son dynamisme!*

**Groupe
PMT
2000 inc.**

Montmagny 248-8011
L'Islet-sur-Mer 247-3931
Sainte-Perpétue 359-2215
La Pocatière 856-5242

**ULTIMA
ASSURANCES
ET SERVICES FINANCIERS**

COURTIERS
D'ASSURANCES
RÉSIDENTIELLE,
AUTOMOBILE ET
COMMERCIALE

**LA FORCE
du groupe...**

«Le développement économique est un travail long et obscur qui peut s'étaler sur 20 ans. Il faut être patient», de dire le commissaire industriel de l'année. La Corporation de développement économique de la MRC de L'Islet a dix ans. En poste depuis sept ans, M. Saint-Pierre est en mesure de constater des changements importants dans la MRC. La morosité, le défaitisme et le manque de leadership de 1989 a fait place à l'optimisme et à un climat économique favorable.

Au cours des dernières années, d'importantes infrastructures ont fait leur apparition, que l'on pense seulement aux parcs industriels et aux sociétés d'investissement de Saint-Jean-Port-Joli (Corporation de développement industriel de Saint-Jean-Port-Joli) et Saint-Pamphile (Société de développement industrielle de Saint-Pamphile) et aux entreprises qui ont vu le jour dans ces parcs industriels.

«Maintenant, il faut consolider nos acquis sans délaissier pour autant le démarrage de nouvelles entreprises. Au niveau manufacturier, il faut privilégier l'exportation, l'aspect technologique et la formation. En tourisme, il faut se tourner vers la concertation et favoriser l'émergence de projets intégrés à un ensemble. La marina de Saint-Jean-Port-Joli est un bel exemple d'intégration en venant combler un manque au niveau de l'accès au fleuve», de soutenir M. Saint-Pierre.

Interrogé sur la différence entre le contexte économique de 1986 et celui de 1996 dans la MRC de L'Islet, M. Saint-Pierre a répondu sans attendre: «Notre capacité à réagir rapidement et à trouver des solutions face à des entreprises en démarrage, en expansion ou en difficulté.»

Chose certaine, de conclure M. Saint-Pierre, le développement local ne passera jamais par l'attente d'une manne quelconque mais plutôt par l'effort collectif et le désir de réussir ensemble.

Le JOURNAL L'OIE BLANCHE se joint aux collaborateurs de cette présentation spéciale pour offrir ses félicitations à M. Saint-Pierre.

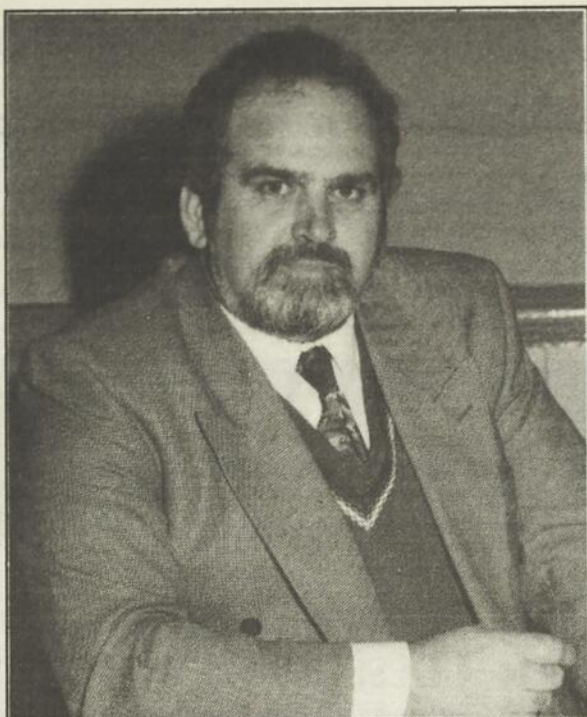

M. Daniel Saint-Pierre.



Félicitations à M. Daniel St-Pierre pour sa nomination méritée. Savoir allier culture et entreprise dans une philosophie de société: c'est un as!

Félicitations Daniel et longue vie à tous ceux qui bénéficient de ton expérience!



Claude Arsenault inc.
Entrepreneur général

Succursale 755
Route 204, Saint-Aubert
598-3081 598-3341



La Roche à Veillon s'associe toujours avec plaisir aux honneurs des gens d'action.

Bravo Daniel St-Pierre

La Commission Touristique du Port-Joli inc.

547, av. de Gaspé Est
Case postale 669
Saint-Jean-Port-Joli



MUNICIPALITÉ DE
SAINT-JEAN-PORT-JOLI

Félicite M. Daniel St-Pierre pour le titre de commissaire industriel de notre grande région.

Félicitations Daniel St-Pierre pour votre apport économique important dans notre grande région.



60, rue du Foyer Nord
Saint-Pamphile
356-3387



BRAVO
Daniel St-Pierre

VOLONTÉ + ÉNERGIE = EXCELLENCE

Corporation municipale de ville de
Saint-Pamphile

3, route Elgin Sud, Saint-Pamphile



félicitations à M. Daniel St-Pierre pour sa contribution au développement économique.

159, rue St-Louis
Montmagny G5V 1N5
248-4825



CDEM M
CORPORATION DE
DÉVELOPPEMENT
ÉCONOMIQUE DE LA
M.R.C. DE MONTMAGNY



Parc Nautique St-Jean-Port-Joli tient à féliciter M.

Daniel St-Pierre pour sa nomination au titre de commissaire industriel de l'année.

Merci Dan pour ton implication!

Lucien Boulanger et son équipe aux élections de Saint-Vallier

Les élections municipales prévues pour le 3 novembre prochain promettent déjà de l'action à Saint-Vallier. Conseiller sortant, Lucien Boulanger briguera les suffrages à la mairie accompagné d'une équipe de six personnes.

PAR STÉPHANE POIRIER

Le candidat à la mairie pourra miser dans son équipe sur trois autres conseillers sortants, en l'occurrence MM. Sylvain Roy, Jean

Morin et Suzanne Rinfret. S'ajoutent à la liste MM. Christian Bélanger, Mario Coulombe et Mme Nathalie Clavet. M. Boulanger soulignait cette semaine qu'il pourra compter sur l'appui et l'apport de candidats jeunes, dyna-

miques et engagés dans leur milieu respectif. Le principal intéressé a laissé entendre que lui et son équipe étaient déterminés à adopter une attitude positive et pro-active pour assurer l'avancement et la concrétisation de dossiers jugés prioritaires pour l'avenir de Saint-Vallier. De plus, conscient des nombreux enjeux auxquels devront faire face les municipa-

lités locales dans l'avenir, M. Boulanger entend assurer une présence active et défendre les intérêts de sa communauté au sein de différentes tables à vocation régionale.

Le monde municipal de Saint-Vallier avait été éclaboussé il y a quelque temps lorsqu'un groupe de citoyens de l'endroit avait obtenu de la Cour supérieure du Québec la destitution du maire Candide Corriveau. Depuis, l'ex maire a porté sa cause en appel. Le groupe avait également menacé de poursuivre d'autres conseillers, soit MM. Lucien Boulanger et Sylvain Roy.

Rencontré mercredi, celui qui occupe actuellement le poste de maire suppléant, M. Sylvain Roy, disait ne rien avoir à se reprocher et ne pas craindre les réactions de ce comité de citoyens qui, selon lui, «agit par vengeance personnelle».

Habitation populaire de la Côte-Sud mène à terme un autre projet

(S.P.) Le Groupe de ressources techniques de Habitation populaire de la Côte-Sud, dont le siège social est situé à Montmagny, aura finalement réussi à mener à terme le dossier des Résidences Louis-Philippe-Côté, un projet d'habitation pour personnes âgées situé à Armagh. Après cinq ans de travail, on officialisait samedi dernier la concrétisation du projet lors de la traditionnelle cérémonie de la première pelletée de terre. Habitation populaire de la Côte-Sud suit le dossier depuis mars 1993. L'organisme à but non lucratif responsable du projet de la construction neuve de 12 unités de logement bénéficiera d'une subvention de 332 250\$ du Gouvernement du Québec, alors qu'une levée de fonds menée dans le milieu aura recueilli 171 780\$.



Pour les membres seulement



LA CAISSE POPULAIRE
DESJARDINS DE SAINT-MARCEL

37, Principale
Saint-Marcel
356-3348

François Langevin, directeur général

LA CAISSE POPULAIRE
DESJARDINS DE TOURVILLE

1026, Principale
Tourville
359-2211

Carole Montminy, directrice générale

EXCLUSIF
EXCLUSIF
EXCLUSIF

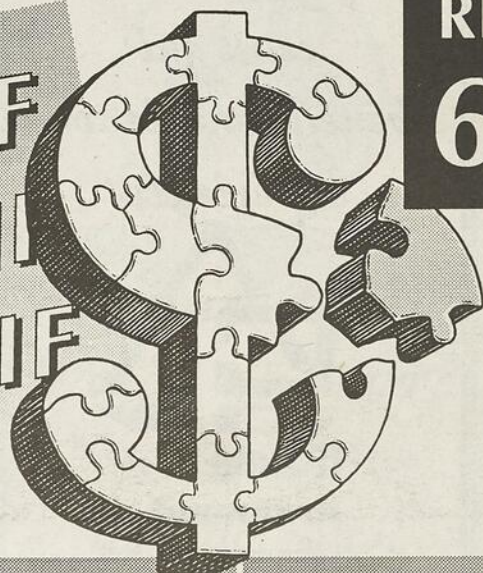

RISTOURNE DE
65 524\$

Caisse populaire Saint-Marcel		Caisse populaire Tourville	
3 324\$	6.1%	36 756\$	28 768\$
17 870\$	7.5%	PARTS PERMANENTES	6.3%
15 562\$	3.0%	ÉPARGNE	3.0%
0	0%	PRÊT	3.0%
		FRAIS DE SERVICE	50%
			3 400\$
			4 994\$
			10 541\$
			9 833\$



Le versement de ristournes, un avantage exclusif de LA CAISSE POPULAIRE DESJARDINS, votre coopérative de services financiers.

Félicitations à toute l'équipe et à tous les membres!



Desjardins pour s'aider soi-même

Laurent Normand Inc.

Entreprise funéraire
Pierre Normand, prés. T.D.L.
Jean Normand, T.D.L.

NOUS DESSERVONS MONTMAGNY BELLECHASSE
116, Ste-Julie, Montmagny
Tél.: 418 • 248 • 0545

Crémation • Préarrangement

Service de crémation Service préarrangement

Ruelland & Boulanger, Inc.

ENTREPRISE FUNÉRAIRE
31, AV. DE LA FABRIQUE
MONTMAGNY QC G5V 2J3



MAURICE BOULANGER PRÉS.
ALAIN BOULANGER T.D.L. 248-1363

ON SE TIENT DEBOUT



DONNER, C'EST FAIRE LE PROCHAIN PAS.

Le téléthon de la Dystrophie Musculaire 1996
20 octobre de 11hres à 22hres
Télé-Québec



A force de chercher...

La Métropolitaine

CARRÉFOUR ANGRIGNON

Le MARS prépare son nouveau projet de marais épurateur

Le Mouvement des amis de la rivière du Sud, le MARS, se prépare à tenir pour le mois de novembre une tournée d'information afin de présenter son projet-pilote de marais épurateur aux producteurs agricoles des régions de Montmagny et Bellechasse.

PAR SYLVAIN FOURNIER

Ce projet vise à améliorer la qualité des eaux en milieu agricole, tout en favorisant le développement des habitats aquatiques et riverains tel que des marais. Le MARS soutient d'ailleurs que des conditions favorables à l'implantation de milieux humides épurateurs existent sur le territoire de Montmagny et Bellechasse.

«C'est une méthode de dépollution agricole intéressante et une solution envisageable aux problèmes occasionnés par le surplus de purin», expliquent les responsables du MARS en précisant que cette méthode d'épuration des eaux usées et des eaux de ruissellement est présentement à l'essai dans plus de 45 sites au Canada, dont 13 au Québec.

Les rencontres d'information où les producteurs agricoles seront invités se dérouleront à Saint-Raphaël, Saint-Gervais, Saint-Philémon et Saint-Pierre ou Saint-François. Les dates précises ainsi que l'heure de ces rencontres seront bientôt fixées. Surveillez dans les prochaines semaines le Babillard de L'OIE BLANCHE. Instigateur de cet événement, le MARS est un organisme sans but lucratif fondé en 1989 et voué à la protection et à la mise en valeur de la rivière du Sud. Les actions du MARS se situent sur les rives et à l'ensemble du bassin versant de la rivière qui traverse une douzaine de municipalités des MRC de Montmagny et Bellechasse.

Agricultrice de l'année

(M.C.) L'agricultrice de l'année sur la Côte-du-Sud est Mme Pierrette Lavoie Dionne, de la Ferme Cap Blanc à Kamouraska. Mme Lavoie Dionne recevait cet honneur lors de l'assemblée générale du Syndicat des agricultrices de la Côte-du-Sud qui se tenait le jeudi 3 octobre à Saint-Jean-Port-Joli. Mme Lavoie Dionne succède à Mme Monique Gaudreau Lemieux de Cap-Saint-Ignace, lauréate en 1995, et à Mme Marie-France Bélanger de Saint-Jean-Port-Joli, récipiendaire du titre en 1994. À la suite de l'assemblée générale, le conseil d'administration de Syndicat des agricultrices de la Côte-du-Sud se compose de Mmes Rita Tremblay, présidente, Linda Tremblay, secrétaire, Marie-Laure Bois, Marie-France Bélanger et Lise Saint-Onge, directrices.

NE RESTEZ PAS PRIS AVEC D'AUTRES PNEUS HIVER



GARANTI*
jusqu'à l'an 2000



Remorquage **GRATUIT**
GARANTI*



GARANTIE*
de satisfaction
de 30 jours

MICHELIN® ALPIN

DIMENSION

145/80R13	*P205/75R14	*P215/75R15
155/80R13	175/70R14	*P235/75R15
165/80R13	185/70R14	*P205/70R15
165/70R13	175/65R14	*P215/70R15
175/70R13	185/65R14	185/65R15
185/70R13	195/65R14	195/65R15
165/65R13	185/60R14	195/60R15
*P185/75R14	195/60R14	205/60R15
*P195/75R14	*P205/75R15	



MICHELIN® ALPIN

Comprend **SANS FRAIS**

- Installation **sans frais**
- Entreposage de vos pneus **sans frais**
- Balancement **sans frais**
- Garantie hasard de la route **sans frais**



**ATELIER DE PNEUS
MONTMAGNY Ltée**

266, rue Saint-Ignace, Montmagny
248-0202

Nous acceptons les cartes de crédit suivantes :

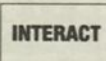

Heures d'ouverture :
Lundi au vendredi : 8 h à 17 h 30
Samedi : 8 h à 12 h



MICHELIN®
PARCE QUE LES PNEUS, C'EST IMPORTANT®

*POUR TERMES ET CONDITIONS, VOIR LE MANUEL DU PROPRIÉTAIRE DES PNEUS MICHELIN.

**BLACK
DIAMOND®**

KAUFMAN  CANADA

**Une sérieuse protection
par une botte sérieuse**



THERMOPLUS® 100



SOREL GLACIER



SOREL ULTRAGLIDE 100



PLUSIEURS AUTRES MODÈLES DE BOTTES SOREL SONT DISPONIBLES

Pour la motoneige :

- Système de chaussons ThermoPlus® 100 de 13 mm
- Tiges en cuir et Cordura 1000 deniers
- Semelage en caoutchouc naturel façonné à la main

Vigneault
Montmagny inc.

128,
de la Gare
Montmagny
248-4919



*Les plaisirs de l'hiver
et de la motoneige!*

*La motoneige constitue un bon
conditionnement physique*

Montmagny, l'Islet, Bellechasse, les Hautes Gorges du Saguenay, l'île d'Orléans, la Gaspésie, la Manouan, Obedjiwan, l'île-aux-Coudres, le Mont-Orford... Tous ces noms font rêver les 55-75 ans qui renouent avec l'hiver québécois, se promenant de plus en plus nombreux le long des 32.000 km de sentiers de motoneige. Tous reliés entre eux et magnifiquement entretenus, ces sen-



tiers sont balisés et jalonnés des équipements et des services nécessaires - carburant, réparation et location, relais chauffés, hébergement et restauration.

Mais est-ce vraiment pratiquer un sport que d'être assis pendant des heures sur un engin et d'avancer grâce à un puissant moteur? "Oui, absolument", répond l'administrateur à la Fédération des clubs de motoneigistes du Québec (FCMQ), affirmant que les bras et les épaules doivent conserver une bonne force de pression pour garder l'équilibre du corps et que les jambes doivent travailler fort dans les tournants. "Bien sûr, ce n'est pas un sport aussi efficace pour le système cardio-vasculaire que ne le sont le ski de fond ou le jogging par exemple, mais le corps travaille quand même, poursuit-il. Faire de la motoneige régulièrement constitue un bon conditionnement physique. Voilà pourquoi il faut commencer doucement et augmenter petit à petit le nombre d'heures de promenade." Bien sûr, le second passager assis derrière le conducteur ne travaille pas aussi fort... Avis aux seconds violons : prenez le volant de temps à autre!

MOTONEIGISTES

POUR TOUS VOS
TRAVAUX DE
RÉPARATION
OU DE
MAINTENANCE
SUR
MOTONEIGE



AUSSI VENTE DE
MOTONEIGES USAGÉES



Gagné Équipement 1996

516, Rte du Petit-Cap
Cap St-Ignace

246-3127

Hâtez-vous! Cette offre prend fin le 31 octobre '96



**DES MOTONEIGES QUI
VOUS DONNENT TOUT...
SANS RIEN DEMANDER.**

Durant la promotion Célébration 1997, nos nouvelles motoneiges Ski-Doo vous offrent tout ce dont vous rêvez. Et vous n'avez rien à payer : aucun acompte, aucun intérêt et aucun paiement avant le 1^{er} janvier 1997** à l'achat d'une motoneige Ski-Doo neuve. De plus, obtenez une excellente valeur de rachat pour votre motoneige usagée et deux cassettes vidéo Ski-Doo gratuites[†] lors de votre visite chez un concessionnaire Ski-Doo. Venez profiter de Célébration 1997 dès aujourd'hui!



**Sujets à l'approbation du crédit et aux modalités applicables. Taux d'intérêt de 17,25% au Canada. Offre valable du 1^{er} septembre 1996 au 31 octobre 1996. Délais chez votre concessionnaire. Jusqu'à épuisement des stocks.
†Marques de commerce de Bombardier Inc. et/ou de ses filiales. © Bombardier Inc. 1996. Tous droits réservés.



Du lundi au mercredi
8 h à 17 h 30
Jeudi et vendredi
8 h à 21 h
Samedi
9 h à 16 h

À VOTRE
SERVICE
DEPUIS
42 ANS!

143, Saint-Jean-Baptiste Ouest, Montmagny
248-3276

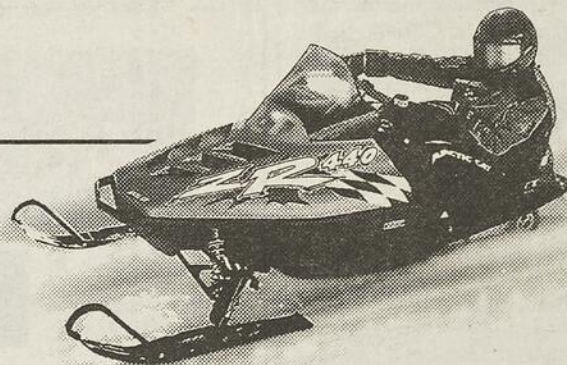

**COMMENT NÉGOCIER UN
ÉVÉNEMENT RAFALE ARCTIC?
IL SUFFIT D'EN PROFITER.**



Les offres spéciales tomberont comme des flocons de neige au cours de l'événement Rafale Arctic de cette année. Venez découvrir les nouveaux modèles Arctic Cat 97, dont les modèles ZR dominant largement les circuits de compétition, le magnifique et nouveau EXT® triple, les nouveaux modèles Jags et plus encore. Ensuite, achetez avant le 31 octobre 1996 et vous pouvez bénéficier de 200\$ de Cat CashSM à utiliser pour les vêtements Arcticwear® de qualité et des accessoires. Vous pouvez aussi choisir nos offres spéciales de financement*. Profitez-en pendant que les offres spéciales sont encore toutes chaudes.

ARCTIC CAT®
Ça, c'est de la motoneige!SM

**SPÉCIALITÉ DE MOTEURS
DE BERTHIER INC.**

165, boul. Blais Est, Berthier-sur-Mer 259-7767

Approbation du crédit nécessaire. Contactez votre concessionnaire pour les détails. © 1996 Arctic Sales, Inc.
SM Marques de commerce de Arctic Sales, Inc., Thief River Falls, MN. 56701 (218) 681-4999.

LES ANNONCES CLASSÉES

VENDE ACHETER LOUER

1, place de l'Église, bureau 401 ▼ C.P. 40 ▼ MONTMAGNY ▼ G5V 3S3

TARIFS DES ANNONCES CLASSÉES

UNE PARUTION (15 MOTS): 5,65\$ ▼ SPÉCIAL 3 ANNONCES: 10,80\$
 MOT ADDITIONNEL: 0,14\$ ▼ CARACTÈRE GRAS: 3,42\$ ▼ ENCADRÉE: 3,00\$
 Taxes incluses (les annonces sont payables avant la parution)

HEURE LIMITE: JEUDI 15H00 TÈL.: 248-8820 FAX: 248-4033

MAISONS À VENDRE

A Cap-St-Ignace, vieille maison située au 196, rue du Coteau, avec grand terrain 76x308 et remise, offre raisonnable acceptée. 246-3041. 23-03-JNO

A St-François, 3, 4ième rue ouest, plein pied, avec garage et piscine. Tél: 259-2679. 12-10-6fs

Maison à vendre, 1 1/2 étages, 172, de la Normandie, grand terrain, libre immédiatement, 40,000\$. (418) 831-4772. 2-10-3fs

Maison de 1 étage 1/2 (32'x38'). Refait à neuf: toiture, fenestration, isolation, int., cuisine: armoire mélamine, îlot central, Jenn-air, four encastré etc. 4 c. à c., 2 s. de bains. Grand terrain (120'x148'). Ville l'Islet, tél: (418) 247-5209. 28-09-3fs

Maison duplexe (2 logements côte à côte), avec revenu de logement 4 1/2, possibilité d'option d'achat, directement du propriétaire. Située au 129, 6ième rue, Montmagny. 248-0378. 28-09-3fs

St-Philémon, maison à palier, extérieur brique, couverture neuve, sous-sol fini, 2 s. de bain, terrain 100x200. 469-2318. 12-10-3fs

TERRAINS À VENDRE

Terrain 85x100 à demi boisé, vue panoramique sur le fleuve, 169, 11ième rue, Montmagny. Tél: 248-1750. 27-04-JNO

Terrain résidentiel 75'x72', ville de Montmagny, 10,900\$. Tél: 259-7937. 14-01-JNO

Terre à bois 1x32 arpents, avec chalet, à Cap-St-Ignace, idéal pour amateurs de chasse et de motoneige. Tél: 246-3421 le soir. 12-10-3fs

Terre cultivable planche située à St-Pierre. 248-1422 de 8h à 17h du lundi au vendredi. 21-09-3fs

LOGEMENTS À LOUER

2 1/2 libre le 1er novembre, près de l'hôpital, stationnement inclus, entrée laveuse-sécheuse, chauffé, éclairé. 248-1479. 05-10-3fs

2 grands 5 1/2 à Berthier-sur-mer, voisin de l'école primaire et de tous les services, non chauffés, non meublés, non éclairés. 350\$/mois. 248-8002 ou 248-7838. 05-10-3fs

3 1/2 libre le 1er novembre, centre-ville, avec balcon, stationnement inclus, entrée laveuse-sécheuse, 350\$/mois, non chauffé, non éclairé. 248-1715. 07-09-JNO

3 1/2 meublé, chauffé, éclairé, avec 1 stationnement. 248-5613, 248-8997 ou 469-3243. 12-10-3fs

3 1/2 pièces, non meublé, grand terrain, stationnement, déneigement, près de l'hôpital, libre immédiatement, 360\$/mois. 248-5624. 28-09-3fs

3 1/2 refait à neuf, avec patio et sous-sol fini, non chauffé, non éclairé, libre le 1er novembre, chemin Bellevue est, Cap-St-Ignace. 246-5753. 12-10-3fs

4 1/2 pièces + sous-sol, très propre, près des services, libre immédiatement, situé au 134, 6ième rue, Montmagny. 248-4485. 28-09-3fs

4 1/2 pièces non chauffé, non éclairé. Très grand locker. Stationnement double. Libre immédiatement. 248-9152. 12-10-3fs

4 1/2 pièces, av. de la Gare, Montmagny, 345\$/mois, libre le 1er décembre. 247-7177. 12-10-3fs

4 1/2 pièces, frais peint, situé au 235, de la Gare, Montmagny, 435\$/mois chauffé, libre immédiatement. 248-7874 le soir. 12-10-3fs

4 1/2 refait à neuf avec demi sous-sol, libre immédiatement. 248-0458. 28-09-3fs

4 1/2, 2ième étage, plancher bois franc, non chauffé, non éclairé, 7-A, rue St-Jean-Baptiste ouest, Montmagny, 415\$/mois. 248-2596. 05-10-3fs

5 1/2 pièces, situé au Cap-St-Ignace, libre le 1er octobre, non chauffé, non éclairé, 330\$/mois. 598-3680. 07-09-JNO

A Berthier-sur-mer, 4 1/2 neuf, idéal pour personne retraitée ou semi-retraitée, près de tous les services. 259-7457. 05-10-3fs

A Cap-St-Ignace, beau 4 1/2 pièces, situé près de l'église, au rez-de-chaussée, idéal pour personnes retraitées, libre immédiatement, 320\$ par mois. 246-5866. 21-09-3fs

A sous-louer, grand 5 1/2 à Cap-St-Ignace, 270\$/mois, non chauffé, non éclairé. 246-5770. 05-10-3fs

A St-François, 2ième étage, maison de ferme, super grand, 4 1/2 chauffé, 300\$ par mois, libre immédiatement. 259-2471. 12-10-3fs

Duplexe 5 1/2 pièces, 2 étages + sous-sol, plancher de bois. Tél: 248-7373. 05-10-3fs

Grand 2 1/2 pièces semi-meublé, chauffé, éclairé, libre le 1er novembre, rue St-Louis, 350\$/mois tout inclus. 248-0464. 12-10-3fs

Grand 3 1/2 à louer, avec patio, possibilité semi-meublé, 395\$/mois. Secteur paisible. 248-5579 ou 248-8011, demandez Marcel. 05-10-3fs

Grand 3 1/2 à sous-louer, très propre, chauffé, 360\$ par mois. Laisser message à Richard au 248-0885 ou 245-3557. 28-09-3fs

Grand 3 pièces, semi-meublé, 108 St-Jean Baptiste ouest. Laveuse-sécheuse fournies, stationnement, chauffé, éclairé. Libre immédiatement. 365\$/mois. 248-8155 ou 248-9575. 29-06-JNO

Grand 4 1/2, clair, portepatio, terrasse, endroit paisible, 2 stationnements. Non chauffé, non éclairé. 248-2118. 05-10-JNO

Grand 4 1/2, eau chaude fournie, très propre, vue sur la rivière, centre-ville, 3ième étage, stationnement déneigé, 395\$/mois. 248-8335. 05-10-3fs

Grand 5 1/2, 275\$/mois non chauffé, non éclairé, à St-François. 259-2087. 28-09-3fs

Grand 5 1/2, rue St-Ignace, vue sur la rivière, coin tranquille. Tél: 248-8401. 28-09-3fs

Logement 2 1/2 pièces, meublé, chauffé, éclairé, endroit tranquille, libre immédiatement, avec stationnement, 300\$/mois. 248-6181 après 17h. 05-10-3fs

Logement 3 1/2 pièces, chauffé, éclairé, libre immédiatement. 246-5599. 05-10-3fs

Logement 4 1/2 pièces, situé au centre-ville, balcon, non chauffé, non éclairé, 330\$ par mois. 248-2118. 27-07-JNO

LOGEMENT A LOUER A CAP-ST-IGNACE. 2 1/2 (meublé ou non), laveuse et sècheuse fournies. Aucun frais pour l'eau chaude. Stationnement. Local de rangement extérieur. Libre immédiatement. 17, du Manoir Est. (418) 246-3280 ou (418) 248-9213. 05-10-JNO

Luxeux 5 1/2 repeint à neuf, situé près de tous les services, libre immédiatement. Tél: 248-0013. 12-10-3fs

GARÇONNIÈRES À LOUER

1 1/2 et 2 1/2, 270\$ et 300\$ par mois, laveuse et sècheuse fournies, près du centre ville. 248-8155 ou 248-9575. 06-04-JNO

1 1/2 pièce meublé, chauffé, éclairé, centre-ville, 1 stationnement, libre immédiatement. 248-0672. 21-09-3fs

C.P. 340, 270 Chemin des Poirier sortie 376, Autoroute 20 Montmagny, G5V 3S7 (418) 248-5624

ACHAT, VENTE & LOCATION

Roulottes et tente-roulottes
 • Service • Pièces • Accessoires
 Heures d'affaires Lundi au vendredi: de 9h00 à 18h00

À VENDRE



PROPRIÉTÉ SEMI COMMERCIALE
 Vaste logement 7 pièces ultra-modernes • Local commercial de 2 000 pieds carrés • Stationnement privé de 16 places (10 à l'arrière et 6 sur le côté) • Entièrement rénové extérieur et intérieur • Idéal pour projet commercial ou de services à même le foyer familial • Très bon achalandage depuis au-delà de 50 ans • Disponible immédiatement.
 Pour information: M. Luc Arcand, 248-1731
 231, 233, av. de la Gare, Montmagny
 Une bonne occasion d'affaires pour gens sérieux.



COURTIER IMMOBILIER AGRÉÉ

11, AV. DU BASSIN NORD, MONTMAGNY



Francine Guillard Marcel Guillard

248-3408

RÉSIDENTIEL MONTMAGNY



115, rue Labege. Cottage complètement rénové, cachet chaleureux, quartier paisible, grande cour arrière. Une visite s'impose!



130, St-Jean-Baptiste E. Au coeur du centre ville, édifice commercial à revenus, en bonne condition. Informez-vous!

74, 76, rue St-Thomas. Édifice à revenus, 8 logements, en très bonne condition, bonne rentabilité, intéressant pour investisseur.



255, 257, rue St-Ignace. Superbe résidence, style régency avec revenu, 5 c.c., grandes pièces, terrain 25 000 pi², 2 cabanons, garage, idéal pour projet tel que Bed & Breakfast, ou autre. A visiter!



391, Trans Comté. Chalet meublé, 1 1/2 étage, habitable à l'année, intimité assurée, boisé, ruisseau et petit lac, terrain 53 000 pi². A voir!



280, ch. des Poirier. Maison unimodulaire 95 à déménager. Qualité supérieure. 2 c.c. Aucun entretien ext. Garantie du constructeur. Seulement 32 000\$ + tx.



DOMAINE DE L'AMÉTHYSTE
 79, 6e av. Condo moderne au premier étage. 1 c.c. Idéal pour 1er acheteur. Pour moins cher qu'un loyer. 46 500\$

83, 6e av. Condo moderne au 4e palier, 2 c.c., mur à angle, très belle vue.

TERRAIN MONTMAGNY
 Av. Couture et Av. Grands terrains avec services. Pour édifices à revenus.

À VENDRE OU À LOUER



112, 7e rue. Soyez propriétaire à peu de frais, maison 1 1/2 étage avec revenu. Prix en bas de l'évaluation municipale, vente rapide. 45 000\$.

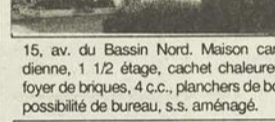

15, av. du Bassin Nord. Maison canadienne, 1 1/2 étage, cachet chaleureux, foyer de briques, 4 c.c., planchers de bois, possibilité de bureau, s.s. aménagé.

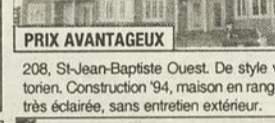

208, St-Jean-Baptiste Ouest. De style victorien. Construction '94, maison en rangée, très éclairée, sans entretien extérieur.

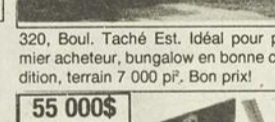

320, Boul. Taché Est. Idéal pour premier acheteur, bungalow en bonne condition, terrain 7 000 pi². Bon prix!

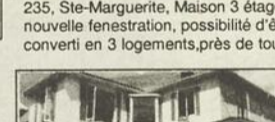

235, Ste-Marguerite, Maison 3 étages, nouvelle fenestration, possibilité d'être converti en 3 logements, près de tout.



895, boul. Taché Ouest. Grand cottage avec 2 grands logements 6 1/2 pièces, terrain 35 000 pi², vue sur le fleuve.



421, boul. Taché Est. Maison 1 1/2 étage, rénovée, 3 c.c., garage neuf. 20x26, terrain 12 500 pi². A voir!

11e rue, terrain prêt à construire 8 500 pi², mur de soutènement en béton, bon prix!

SAINT-PIERRE



86-88, rue St-Thomas. Superbe cottage, centre-ville, grandes pièces très éclairées, bureau avec entrée privée, grand terrain avec intimité à l'arrière, arbres, piscine creusée, pourrait convenir à une famille, bureaux de professionnel ou autres.



88, St-Jean-Baptiste Est. Victorienne ayant gardée son cachet d'origine, très éclairé, planchers de bois, centre-ville, beaucoup de poss. tant commercial que résidentiel.



90, St-Thomas. Victorienne au centre-ville. Résidentiel et commercial, stationnement privé, revenu au rez-de-chaussée, potentiel très diversifié, prix révisé. Informez-vous!

Au coeur du centre-ville, bâtisse commerciale et résidentielle, 3 étages, extérieur refait. Idéal pour commerces, bureaux de professionnels ou autres.

BELLECHASSE

Région de Bellechasse. Épicerie, boucherie, bonne rentabilité, comprenant équipements. Bâtisse avec revenus, entrepôt, garage.

CAP-SAINT-IGNACE

Chemin Bellevue. Vous recherchez résidence avec grand terrain, nous avons ce qu'il vous faut. Plus de 200 000 pi², 1 1/2 étage, bonne condition avec remise et chalet.



552, chemin Bellevue Est. Résidence avec emplacements commerciaux plus garage. Terrain 36 839 pi², pourrait convenir à différents projets, prix en bas de l'évaluation municipale.

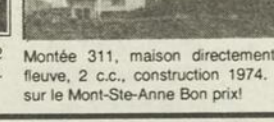

291, 295 Ch. du Coteau. Maison à revenus, rénovée, 3 logements 4 1/2 pièces, grand terrain. Bonne rentabilité!

BERTHIER-SUR-MER

Montée 311, maison directement au fleuve, 2 c.c., construction 1974. Vue sur le Mont-Ste-Anne Bon prix!

VILLE L'ISLET



872, rue Principale. Construction 1994, bungalow moderne, très éclairé, terrain 10 000 pi², piscine hors-terre, beaucoup d'inclus. Informez-vous!



24, 5e Avenue. Bungalow 29' x 42', 3 c.c. Aire ouverte, garage, terrain 16 000 pi², loyer 5 1/2 au s.sol.

STE-EUPHÉMIE

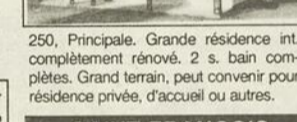

250, Principale. Grande résidence int. complètement rénové. 2 s. bain complètes. Grand terrain, peut convenir pour résidence privée, d'accueil ou autres.

SAINT-FRANÇOIS



6, riv. du Sud. Bungalow rénové, avec revenu au s. sol, garage intégré, terrain 9 000 pi². Informez-vous!



428, Chemin St-François Ouest. Cottage 26' x 36' pierre et brique. Très bonne condition, 5 c.c., garage, centre du village, beaucoup d'inclus. À ne pas manquer!

CHALET

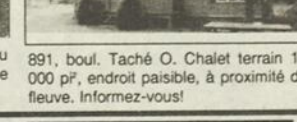

Berthier-sur-Mer, 525, Boul. Blais Est, chalet en bonne condition 2 c.c. Très grand terrain boisé avec intimité. Prix révisé 46 000\$.

891, boul. Taché O. Chalet terrain 18 000 pi², endroit paisible, à proximité du fleuve. Informez-vous!

Place Paradis.
 4 terrains, toute offre raisonnable sera acceptée!

Chez Accès Plus, le coeur des gens est une valeur inestimable!

Armoires de cuisines
 Directement de l'usine
 Rolland Mathurin Inc.
 • Fabrication • Vente • Installation
 Salle de montre
 160, 4^e rue, MONTMAGNY
 Estimation gratuite
 Apportez vos mesures
 PRENEZ RENDEZ-VOUS AU:
 248-3863
 * Nous irons sur place

Garçonnière 2 1/2 chauffée, éclairée, semi-meublée, située au 252-A, av. St-David, à Montmagny, stationnement, 295\$/mois, libre immédiatement. 248-0401 ou 248-9362. 05-10-3fs

RE/MAX ÉLÉGANCE INC.
Courtier immobilier agréé
Gilles Couture 598-6031



SAINT-JEAN-PORT-JOLI.
Directement sur le fleuve.
Exceptionnelle et exclusive cette propriété à 335 pieds sur le fleuve. La maison de pierres et acier offre 5 chambres, foyer, panorama, pavillon d'invités, piscine, plage. Soyez prudents, vous risquez de l'aimer.



CAP-SAINT-IGNACE, des Pionniers.
Le rythme des marées, le plaisir de l'eau et plus. Résidence principale + maison d'invités. Quai privé, arbres matures.



L'ISLET-SUR-MER, 135, ch. des Pionniers Est.
ANCESTRALE au coeur du village, intérieur chaleureux, portes françaises, planchers bois naturel, pièces spacieuses. Bonne opportunité à bon prix.



CAP-SAINT-IGNACE, rue Jacob.
Propriété commerciale aux possibilités multiples. Possibilité d'aménager le sous-sol en partie résidentielle. Structure d'acier. Entrée et stationnement pavés. Inclus : air climatisé, système téléphonique, contrôle d'éclairage.



SAINT-CYRILLE.
Propriété moderne, belle conception, 3 ch., planchers bois franc, foyer central. Environnement naturel avec boisé et lac.

1 1/2 pièces à louer, meublée, chauffée, éclairée, stationnement, entrée privée, située centre-ville près du Cégep. 275\$/mois. 248-1715. 05-10-JNO

1 1/2 et 2 1/2 pièces, meublées, chauffées, éclairées, 11, av. St-Magloire, Montmagny, 325\$ et 335\$/mois, libres 1er septembre. Jour: 248-1414, soir: 248-5564. 24-08-JNO

2 1/2 et 1 1/2 meublées, très propres, salle de bain privée, galerie, stationnement, 2ième étage, centre-ville. 248-3491. 21-09-JNO

3 1/2 tout meublé incluant laveuse et sècheuse, éclairage et chauffage, stationnement et déneigement, au 184, St-Jean Baptiste ouest, Montmagny, libre le 1er novembre. 259-7937. 05-10-JNO

Garçonnière 2 1/2 pièces meublée, chauffée, éclairée, entrée privée, pas de bail. 248-2350. 28-09-3fs

1 1/2 pièces, très propre, bien éclairé, avec 2 grandes fenêtres, stationnement déneigé, meublé, chauffage et éclairage compris. 248-0248 ou 248-4867. 12-10-3fs

1 chauffée, éclairée, meublée, service laveuse-sècheuse, centre du village, Cap-St-Ignace, libre immédiatement, 246-5032 après 16h. 12-10-JNO

Garçonnière 1 1/2 pièces, meublée, chauffée, éclairée, entrée privée, stationnement, pour 1 personne. 248-1932. 12-10-3fs

CHAMBRES À LOUER

Chambre et pension pour personne autonome. Lavabo et thermostat dans la chambre. Ambiance familiale. Libre immédiatement. Résidence Paradis: 248-9768. 05-10-3fs

Remerciements au Saint-Esprit pour faveur obtenue avec promesse de publier.
L.G.

MERCI MON DIEU. Dites 9 fois «Je vous salue Marie» par jour durant 9 jours. Faites 3 souhaits, le 1^{er} concernant les affaires, les 2 autres pour l'impossible. Publiez cet article le 9^e jour, vos souhaits se réaliseront même si vous n'y croyez pas. Merci mon Dieu. C'est incroyable mais vrai. A.B.

Prenez avis que la compagnie/corporation Distributions Hebdomadaires Inc. ayant son siège social au 782, chemin des Pionniers, Cap-Saint-Ignace (QC) G0R 1H0, demandera à l'inspecteur général des institutions financières la permission de se dissoudre et à cet effet dépose au registre des entreprises individuelles, des sociétés et des personnes morales, la présente déclaration requise par les dispositions de l'article 37 de la Loi sur la publicité légale des entreprises individuelles, des sociétés et des personnes morales.
Ghislain Hébert

DEMANDE DE SOUMISSIONS
Succession Wilfrid Goulet
Sainte-Euphémie

Le liquidateur Armand Brulotte fait appel à des soumissions pour la vente des biens ci-après décrits:

Lot I : Lot à bois no 13 rang II nord-ouest Canton d'Armagh

Lot II : Lot à bois no 14 rang II nord-ouest Canton d'Armagh

Lot III : Terrain situé dans le village Sainte-Euphémie faisant parti du lot 16B rang II sud-est Canton d'Armagh au numéro civique 257, Principale, Sainte-Euphémie avec résidence et bâtisses érigées sur le dit terrain.

Le liquidateur ne s'engage à prendre ni la plus haute ni la plus basse et aucune des soumissions.

Faire parvenir vos soumissions au 214, Principale, Sainte-Euphémie au plus tard le 1er novembre 1996 à 16 heures. Pour plus de renseignements ou visite des actifs communiquer avec Armand Brulotte, liquidateur (418) 469-2741.

Messe anniversaire

Il y a un an, le 21 octobre 1995, tu nous quittais pour l'au-delà. Nous étions tous près de toi, mais tout à fait impuissants; tes souffrances étaient terminées. Nous n'avons pas oublié ces moments pénibles et ta présence nous manque toujours. En souvenir de toi, une messe sera chantée en l'église de Berthier-sur-Mer le dimanche 20 octobre 1996 à 10 h. Merci aux parents et amis qui s'uniront à nous à cette occasion.

Cathie, Guillaume, François et Claude.



Mme Ginette Blais Charbonneau

Chambre et pension pour personnes âgées autonomes, toilette, lavabo dans chaque chambre, au 1er étage, pas d'escalier, atmosphère familiale, foyer privé, places disponibles. Pour réservation: 246-5908. 12-10-6fs

Chambre meublée avec cuisine commune et entrée privée, 45, du Peuple à Montmagny, 248-0266 ou 248-7294. 1 2-10-3fs

Grandes chambres avec gros poêle et réfrigérateur, centre-ville, stationnement privé déneigé, un seul prix, tout inclus. 248-8335. 28-09-3fs

Près du CEGEP Lévis-Lauzon, belle chambre bien éclairée, cuisine et salle de bain commune, four micro-ondes inclus, accès au téléphone, entrée privée. (418) 838-0008. 05-10-3fs

Chambres et pensions pour personnes âgées autonomes, 3 repas par jour, ambiance familiale, près de tous les services. Réjeanne au 248-0899. 12-10-1fs

LOCAL COMMERCIAL À LOUER
ESPACES POUR BUREAUX Très bon site, coin St-Jean Baptiste et St-Thomas. Idéal pour professionnel. 598-3760. 20-07-JNO

Mini entreposage dans un local chauffé, location mensuelle, grand, selon vos besoins. 248-1715. 28-09-JNO

Places à louer pour entreposage d'autos, campeurs, roulottes, bateaux, tentes-roulottes, motos, etc. 259-2162. 21-09-JNO

ACHETERAIS
Argent comptant. Prêt, achat et vente sur tout article de valeur: TV, vidéo, audio, 24-08-JNO

ordinateurs. Centre de réparation: audio-vidéo-cellulaires. Club Electro, Montmagny, 6 de la Rivière Sud, 248-2220. 27-01-JNO

Recherche blouson ou blazer en cuir, noir, small, pour aller avec jupe de cuir. Tél: 248-2242. 28-09-3fs

Achèterais Jeep Suzuki Samourai 4x4, 1985 et moins. 248-3242 après 18h. 28-09-3fs

Achèterais rotoculteur ou herse vibrante sur PTO pour tracteur de 60HP et plus. 884-3892 entre 18h et 21h. 28-09-3fs

OFFRES DE SERVICE
Accordage de piano. Daniel Valois, 15 ans d'expérience: 884-3556 ou chez Montminy Musique: 248-5652. 24-08-JNO

Dame avec expérience et références ferait entretien ménager, produits fournis. 259-2320 le soir seulement. 28-09-3fs

LE RÊVE
D'ACHETER UNE BONNE VOITURE D'OCCASION

- 1996 MAZDA B4000 SE 4X4 Manuel, boîte en fibre.
- 1995 PLYMOUTH NEON Roue 14", aileron, radio AM-FM-K7, 6 haut-parleur.
- 1994 MAZDA MX3 RS Manuel, 57 000km, garantie Mazda.
- 1993 MAZDA MX3 GS Manuel, système d'alarme, 8 pneus + 8 mags.
- 1993 FORD PROBE Automatique, 49 000km, comme neuf!
- 1992 PLYMOUTH LASER RS 76 000km, tout équipé.
- 1992 CHEVROLET CAVALIER RS Automatique, 69 000km, garantie GM Total Plus.
- 1992 PLYMOUTH ACCLAIM Automatique, 81 000km, air, climatisé.
- 1991 MAZDA B2200 SE Automatique, siège baquet, roues mag.
- 1991 HONDA CIVIC LX Automatique, 4 portes, tout équipé.
- 1989 PONTIAC SUNBIRD LE Automatique, 81 000km.
- 1987 BUICK LESABRE Automatique, tout équipé.

TOUTES NOS VOITURES SONT INSPECTÉES ENTIÈREMENT PREUVE À L'APPUI
VOUS SEREZ LE 2^e PROPRIÉTAIRE SUR LA PLUPART DE NOS VOITURES

mazda Emporte-moi!

201, boul. Taché O. MONTMAGNY 248-0014

SERVICES INC.
• Réfrigération
• Climatisation - Ventilation
• Feblantierie
• Thermo-pompe
307, boul. Taché Est Montmagny SIMON GAUDREAU, prop.
Tél.: (418) 248-7419
(418) 246-3196
Fax: (418) 248-7422

PROVINCE DE QUÉBEC
MUNICIPALITÉ DE SAINT-FRANÇOIS
DE LA RIVIÈRE DU SUD
AVIS PUBLIC
DEMANDE DE DÉROGATION MINEURE
AVIS PUBLIC est, par les présentes, donné par le sous-signé qu'à la séance spéciale du Conseil municipal de la Municipalité de Saint-François de la Rivière du Sud qui se tiendra le lundi 4 novembre 1996 à 20 h, à la salle municipale au Centre des Loisirs, le Conseil municipal devra statuer sur la demande de dérogation mineure suivante:
DEMANDE Nature et effets:
Le requérant veut apporter des agrandissements à ses bâtiments servant à la production porcine. Ce dernier est situé dans une zone Ab-5 et est dérogatoire à la réglementation. Ses droits acquis lui permettent d'opérer avec la superficie de plancher et le nombre d'unités animales existantes, mais n'a pas le droit d'agrandir.
Identification du site concerné:
- No civique: 786, chemin Saint-François Ouest
- Nos de lot: 76 du cadastre de la paroisse de Saint-François de la Rivière du Sud.
Tout intéressé pourra alors se faire entendre par le Conseil municipal relativement à cette demande.
Donné à Saint-François de la Rivière du Sud ce dixième jour d'octobre mil neuf cent quatre-vingt-seize.
Yves Laflamme, secrétaire-trésorier
Municipalité Saint-François de la Rivière du Sud

R.E.M. INC.
RÉPARATION ÉLECTRIQUE MONTMAGNY INC.
170, 4^e Rue, Montmagny (Québec) G5V 3L5
VENTE - RÉPARATION - MOTEURS - ÉQUIPEMENT ÉLECTRIQUE
Tél. (418) 248-2072 - Fax: (418) 248-2073

Votre distributeur autorisé
MOTORS **EASA**
VENTE - RÉPARATION - SERVICE
MOTORÉDUCTEUR **MOTEUR HAUT RENDEMENT**

ÉQUIPEMENT DE TRANSMISSION INDUSTRIEL

CERTIFIED
Représentant(e)
Revenu potentiel de 40 000 \$ dès la première année.
Notre entreprise désire combler un poste de représentant(e) pour un territoire local. La personne recherchée vendra une gamme de produits chimiques industriels de haute qualité à des clients des secteurs commerciaux, industriels et institutionnels.
LE(LA) CANDIDAT(E) IDÉAL(E) DEVRA:
• posséder au moins deux années d'expérience concluante dans la vente de produits industriels;
• être motivé(e) envers la vente et viser le succès;
• avoir des antécédents personnels et professionnels stables.
NOUS OFFRONS:
• un excellent potentiel de gains;
• une gamme complète d'avantages sociaux;
• un territoire local (aucun déplacement de plus d'une journée).
Il s'agit d'une occasion exceptionnelle que toute personne ambitieuse ne voudra pas laisser passer. Si c'est votre cas, veuillez écrire à: Fern Laniel, PRODUITS DE LABORATOIRES CERTIFIÉS, 1320, boul. Graham, bureau 131, Mont-Royal (Québec) H3P 3C8.
Télécopieur: (514) 735-4390.

A VOTRE ATTENTION
Les cours de couture continuent toujours à mon école. Une nouvelle session débutera le mardi 22 octobre. Pour information: Madeleine Raymond au 248-1592. 05-10-31s

ARGENT A PRETER
Projet de rénovation, consolidation de dettes, service de prêt hypothécaire. Appelez sans frais 1-800-667-4804 à Lévis. 28-09-5fs

ATTENTION
Je fais peinture intérieure et extérieure, pose de papier peint, réparations diverses, entretien d'édifices, prix compétitif, escompte pour aînés. Demandez Richard, 259-7822. 15-06-JNO

COURS ANGLAIS, perfectionnement et conversation. Adultes et enfants. Offert par enseignante en anglais langue seconde. 248-7835. 12-10-2fs

COURS R.C.R. A MONTMAGNY. R.C.R. c'est apprendre la réanimation cardio-respiratoire. C'est donner un deuxième souffle à la vie. M. Richard Cloutier, instructeur, livrera les techniques R.C.R. selon les normes de la Fondation des maladies du cœur du Québec. Inscription: 248-1661 après 16h30. 28-09-8fs

Ferai déménagement avec camion couvert: Sylvain, 248-2787. 14-05-JNO

Ferai travaux forestiers tels que coupe de bois et débroussaillage sur boisés privés. Tél: 469-3177. 28-09-3fs

Garderais enfants chez-moi, 5 jours/sem. A St-Marcel. J'ai de l'expérience. Inf: 356-2678. 28-09-3fs

Infirmière auxiliaire avec 8 ans d'expérience au dép. pédiatrie de l'H.D.M. garderait bébés et enfants chez-elle. 248-0234. 05-10-3fs

Maréchal-ferrant. Taille des sabots et ferrure. Bernard Paquet. 247-5010. 28-09-3fs

Martin Létourneau
Remboursement enr.
Remboursement et remodelage de tous genres
Estimation gratuite à domicile
25 ans d'expérience
111, rue Papineau
Montmagny, Qué.
248-2971

J'offre mes services pour faire le ménage dans maison privée ou dans commerce. Demandez Pierrette au 248-1873. 28-09-3fs

LA P'TITE ÉCOLE
Offre services de leçons et devoirs, récupération, primaire/secondaire. 247-3560 ou 248-3210. 07-09-JNO

SERVICE ARBORICOLE ÉCOLOGIQUE
Taille d'arbres, de haies et d'arbustes. Abattage d'urgence, élagage, émondage, aubannage, chirurgie végétale, taille d'arbres fruitiers en saison, débroussaillage, etc. Tél: 259-2059. 14-09-10fs

Service professionnel de déménagement et d'entreposage avec permis de C.T.Q., demandez Jean-Paul au 248-9353. 08-10-JNO

Location de costumes pour l'Halloween. Un choix de plus de 100 costumes pour enfants et adultes. I.D. Active Vie-T, 259-7447. 05-10-3fs

Personne d'expérience offre ses services pour entretien ménage et préparation de repas, pour personnes âgées, du lundi au vendredi. Se déplace avec voiture. Sylvie au 246-3734. 28-09-3fs

Vous avez besoin d'une personne pour l'entretien ménage de votre domicile, commerce ou bureau. Disponible en tout temps. Avec expérience. Tél: 246-5633 ou Cell: 241-3816 après 18h. 05-10-3fs

OCCASIONS D'AFFAIRES

Super occasion! Soyez votre propre patron. Compagnie de machines distributrices de

bonbons et arachides à vendre. Bas prix. Tél: 248-7224, laissez message. 05-10-3fs

OFFRES D'EMPLOI

Vous cherchez un revenu supplémentaire? Distribution de produits naturels, forma-

tion gratuite, aucun investissement. 259-2320. 28-09-3fs



Judith Gaudreau
MONTMAGNY
248-3357



MONTMAGNY
6 logements tout neuf R.N.E. très intéressants. S'autofinancera à 100%. Investisseurs, pensez-y. Bon placement!



79, 6e Avenue: Condo, app. #303.1 ou 2 c. à c. Salle à manger exclusive. Très belle vue sur la ville. Exige une visite!



330, St-Jean-Baptiste O.: Maison de ville. 3 chambres, s-sol demi fini, sortie de cave ext. Tournele au salon et chambre des maîtres.



79-81 St-Thomas: 5 log. situé au centre ville. On veut vendre. On est ouvert aux offres. Contactez-moi vite. (Reprise de finance)



363, Taché O.: Très grande maison de 33x36, 5 chambres. S-sol aménagé, terrain de 18 000 p.c. Garage 18x40. En bonne condition générale.



10, Rte Trans-comté. Ancienne station d'essence, en très bonne condition, terrain asphalté de 15 030 pi².



28-30 St-Jean-Baptiste Ouest: Immeuble commercial avec stationnement. Bien entretenu avec partie présentement louée.



130, Taché Ouest: Terrain de 290 x 130'. 36 257 pi². Zone commerciale. A vendre pour le prix du terrain.



CHALET Boul. Taché O. Montée 893: Chalet de 16 x 27, 2 chambres, terrain 132 x 152 avec arbres matures. Coin agréable et tranquille.



Montée 781 Boul. Taché Ouest: Chalet en bonne condition tout meublé, acc. 3 saisons. Un coin de repos parfait, abri d'auto. À bas prix, mais faites vite.



Montée 781 Boul. Taché Ouest: Chalet presque entièrement refait à l'intérieur. Isolé pour l'hiver. Plomberie et électricité refait. Int. en gypse. Salle de bain complète. Terrain de 150 x 100.

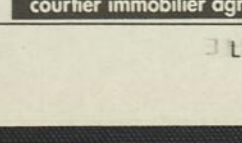

95, 4e Rue: Imm. à revenu 1 x 4 1/2 à l'étage, 1 x 5 1/2 sur 3 étages. Au prix de l'évaluation.

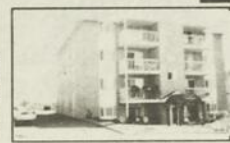

79, 6e Avenue: Condo, app. #303.1 ou 2 c. à c. Salle à manger exclusive. Très belle vue sur la ville. Exige une visite!



330, St-Jean-Baptiste O.: Maison de ville. 3 chambres, s-sol demi fini, sortie de cave ext. Tournele au salon et chambre des maîtres.



79-81 St-Thomas: 5 log. situé au centre ville. On veut vendre. On est ouvert aux offres. Contactez-moi vite. (Reprise de finance)



363, Taché O.: Très grande maison de 33x36, 5 chambres. S-sol aménagé, terrain de 18 000 p.c. Garage 18x40. En bonne condition générale.



10, Rte Trans-comté. Ancienne station d'essence, en très bonne condition, terrain asphalté de 15 030 pi².



28-30 St-Jean-Baptiste Ouest: Immeuble commercial avec stationnement. Bien entretenu avec partie présentement louée.



130, Taché Ouest: Terrain de 290 x 130'. 36 257 pi². Zone commerciale. A vendre pour le prix du terrain.



CHALET Boul. Taché O. Montée 893: Chalet de 16 x 27, 2 chambres, terrain 132 x 152 avec arbres matures. Coin agréable et tranquille.



Montée 781 Boul. Taché Ouest: Chalet en bonne condition tout meublé, acc. 3 saisons. Un coin de repos parfait, abri d'auto. À bas prix, mais faites vite.



Montée 781 Boul. Taché Ouest: Chalet presque entièrement refait à l'intérieur. Isolé pour l'hiver. Plomberie et électricité refait. Int. en gypse. Salle de bain complète. Terrain de 150 x 100.



95, 4e Rue: Imm. à revenu 1 x 4 1/2 à l'étage, 1 x 5 1/2 sur 3 étages. Au prix de l'évaluation.



79, 6e Avenue: Condo, app. #303.1 ou 2 c. à c. Salle à manger exclusive. Très belle vue sur la ville. Exige une visite!



330, St-Jean-Baptiste O.: Maison de ville. 3 chambres, s-sol demi fini, sortie de cave ext. Tournele au salon et chambre des maîtres.



79-81 St-Thomas: 5 log. situé au centre ville. On veut vendre. On est ouvert aux offres. Contactez-moi vite. (Reprise de finance)



363, Taché O.: Très grande maison de 33x36, 5 chambres. S-sol aménagé, terrain de 18 000 p.c. Garage 18x40. En bonne condition générale.

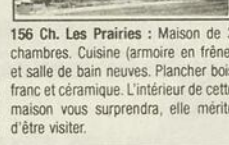

10, Rte Trans-comté. Ancienne station d'essence, en très bonne condition, terrain asphalté de 15 030 pi².



28-30 St-Jean-Baptiste Ouest: Immeuble commercial avec stationnement. Bien entretenu avec partie présentement louée.



130, Taché Ouest: Terrain de 290 x 130'. 36 257 pi². Zone commerciale. A vendre pour le prix du terrain.



CHALET Boul. Taché O. Montée 893: Chalet de 16 x 27, 2 chambres, terrain 132 x 152 avec arbres matures. Coin agréable et tranquille.



Montée 781 Boul. Taché Ouest: Chalet en bonne condition tout meublé, acc. 3 saisons. Un coin de repos parfait, abri d'auto. À bas prix, mais faites vite.



Montée 781 Boul. Taché Ouest: Chalet presque entièrement refait à l'intérieur. Isolé pour l'hiver. Plomberie et électricité refait. Int. en gypse. Salle de bain complète. Terrain de 150 x 100.



95, 4e Rue: Imm. à revenu 1 x 4 1/2 à l'étage, 1 x 5 1/2 sur 3 étages. Au prix de l'évaluation.



79, 6e Avenue: Condo, app. #303.1 ou 2 c. à c. Salle à manger exclusive. Très belle vue sur la ville. Exige une visite!



330, St-Jean-Baptiste O.: Maison de ville. 3 chambres, s-sol demi fini, sortie de cave ext. Tournele au salon et chambre des maîtres.



79-81 St-Thomas: 5 log. situé au centre ville. On veut vendre. On est ouvert aux offres. Contactez-moi vite. (Reprise de finance)



363, Taché O.: Très grande maison de 33x36, 5 chambres. S-sol aménagé, terrain de 18 000 p.c. Garage 18x40. En bonne condition générale.



10, Rte Trans-comté. Ancienne station d'essence, en très bonne condition, terrain asphalté de 15 030 pi².



28-30 St-Jean-Baptiste Ouest: Immeuble commercial avec stationnement. Bien entretenu avec partie présentement louée.



130, Taché Ouest: Terrain de 290 x 130'. 36 257 pi². Zone commerciale. A vendre pour le prix du terrain.



CHALET Boul. Taché O. Montée 893: Chalet de 16 x 27, 2 chambres, terrain 132 x 152 avec arbres matures. Coin agréable et tranquille.



Montée 781 Boul. Taché Ouest: Chalet en bonne condition tout meublé, acc. 3 saisons. Un coin de repos parfait, abri d'auto. À bas prix, mais faites vite.



Montée 781 Boul. Taché Ouest: Chalet presque entièrement refait à l'intérieur. Isolé pour l'hiver. Plomberie et électricité refait. Int. en gypse. Salle de bain complète. Terrain de 150 x 100.



95, 4e Rue: Imm. à revenu 1 x 4 1/2 à l'étage, 1 x 5 1/2 sur 3 étages. Au prix de l'évaluation.



79, 6e Avenue: Condo, app. #303.1 ou 2 c. à c. Salle à manger exclusive. Très belle vue sur la ville. Exige une visite!



330, St-Jean-Baptiste O.: Maison de ville. 3 chambres, s-sol demi fini, sortie de cave ext. Tournele au salon et chambre des maîtres.



79-81 St-Thomas: 5 log. situé au centre ville. On veut vendre. On est ouvert aux offres. Contactez-moi vite. (Reprise de finance)



363, Taché O.: Très grande maison de 33x36, 5 chambres. S-sol aménagé, terrain de 18 000 p.c. Garage 18x40. En bonne condition générale.



10, Rte Trans-comté. Ancienne station d'essence, en très bonne condition, terrain asphalté de 15 030 pi².



28-30 St-Jean-Baptiste Ouest: Immeuble commercial avec stationnement. Bien entretenu avec partie présentement louée.



130, Taché Ouest: Terrain de 290 x 130'. 36 257 pi². Zone commerciale. A vendre pour le prix du terrain.



CHALET Boul. Taché O. Montée 893: Chalet de 16 x 27, 2 chambres, terrain 132 x 152 avec arbres matures. Coin agréable et tranquille.



Montée 781 Boul. Taché Ouest: Chalet en bonne condition tout meublé, acc. 3 saisons. Un coin de repos parfait, abri d'auto. À bas prix, mais faites vite.

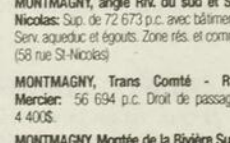

Montée 781 Boul. Taché Ouest: Chalet presque entièrement refait à l'intérieur. Isolé pour l'hiver. Plomberie et électricité refait. Int. en gypse. Salle de bain complète. Terrain de 150 x 100.

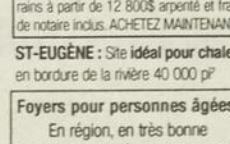

95, 4e Rue: Imm. à revenu 1 x 4 1/2 à l'étage, 1 x 5 1/2 sur 3 étages. Au prix de l'évaluation.

À LOUER
Espaces industriels à Montmagny pour occupation immédiate.
35 000 pi²
POUR INFORMATION
(418) 248-1484

ESPACES À LOUER
Entre 100' et 5 100' pi²
IDÉAL POUR DENTISTES, AVOCATS, NOTAIRES, COMPTABLES, COURTIERS, ARCHITECTES, ARPEUTEURS, INGÉNIEURS, REGROUPEMENT D'ORGANISMES, SALLE DE COURS.
INFORMEZ-VOUS
248-0401 • ASCENSEUR
259-2236 • STATIONNEMENT
248-9362 • PRIX COMPÉTITIFS
248-6052 • GRANDEUR ET DURÉE VARIABLES

ÉDIFICE «Le 25» Montmagny
25, boul. Taché O., Montmagny

Une occasion de rêve

- JETTA, noir 4 portes 1995
- FORD CONTOUR GL automatique, air climatisé 4 600 Km seulement 1996
- OLDSMOBILE ACHIEVA S, bleu, 4 portes, air climatisé, 87 000 Km 1994
- TOYOTA 4 RUNNER SR5 4 portes, V6, garantie prolongée kilo illimité 1994
- BLAZER 4X4, 4 portes Tout équipé 4,3 l, 79 000 Km 1993
- CAVALIER RS, bleu 5 vitesses, 64 000 Km seulement 1991
- JETTA TURBO, 1 vert 4 portes 1990

Appelez-moi vite pour plus de détails

André Morin, Directeur des ventes

MONTMAGNY VOLKSWAGEN

160, boul. Taché Ouest, Montmagny 248-0057

Éléance courtier immobilier agréé 598-6031

COURTIER IMMOBILIER INDÉPENDANT

Gardiennage d'enfants pour garder 2 à 3 soirs/sem. de 17h à minuit, à la maison. Expérience requise. 248-1940. 12-10-3fs

Recherche représentant(e)s et personnel pour livraison d'eau. Possibilité de travailler à votre compte. 247-7991. 12-10-3fs

JOCUS
Vous aimez la vente, les jouets et les enfants. Vous avez le sens de l'organisation. Vous désirez une occupation intéressante et bien rémunérée. Devenez conseiller(ère) en jouets. Francine: 1-800-361-3161, poste 9312. 12-10-3fs

Parade de mode Ric avec possibilité à l'hôtesse d'acquiescer des vêtements gratuits. 248-2501. 12-10-1fs
Recherche employé de ferme laitière à temps plein. Opération et entretien de machinerie et équipement, occasionnellement pour le soin du troupeau. 248-5632 le soir seulement. 28-09-3fs

Recherche gardienne à la maison pour enfants de 4 et 6 ans, occasionnellement. 248-9276. 05-10-3fs

payons comptant. Boutique Neige & Vent, 4 boul. Taché est, 248-6015. 26-12-JNO 1353 le soir. 05-10-3fs

AUTOS-CAMIONS CAMIONNETTES

1996 Civic CX manuel, payé 16,200\$ tx incl., demande 12,200\$ tx incl., 10,900 km, 8 mois d'usage seulement, garantie Honda 5 ans/100,000 km. 248-8987. 05-10-3fs

Asuna Sunrunner 1992 4x4, 65,000 km, décapotable, équipé. 248-2179. 05-10-2fs

Buick Regal 1993, 4 pneus d'hiver, 90,000 km, garantie prolongée, à l'état neuf. 248-1353 le soir. 05-10-3fs

Buick Regal Ltée Grand Sport 1991, full équipé. Chevrolet Lumina 1990, 62,000 km, full équipé. Ford Taurus LX 1987, 120,000 km, très propre. Volkswagen Passat GL 1991, état neuf. Tous très propres et en très bonne condition. 466-2551. 12-10-3fs

Buick Skyhawk 1987, mec. A-1, peinture neuve. Demandez Charles au 259-7584. 05-10-3fs

Camion Dakota 1987, 4x4, automatique, 6 cyl., 121,000 km, peinture, suspension, conduite, radiateur et démarreur refaits à neuf, 5600\$. 356-3823. 12-10-3fs

Camion GMC 1979 3/4 tonne avec dompeuse. Dodge Ram 1986, 2.2L, 4 vit., manuel. Silencieux 4 dans 1 pour GS 1983. Cause déménagement. 248-7801. 28-09-3fs

Camion GMC 930 Value Van, moteur 292, automatique. Dodge Aspen 1976, 6 cyl., automatique. Tél: 469-3770. 05-10-3fs

Cavalier 1991, 2 portes, 4 cyl., manuel. Cavalier 1990, 2 portes, auto. Chevrolet Cavalier 1990, 4 portes, auto. Pontiac Sunbird LE 1990, 4 cyl., manuel. Pontiac Sunbird SE 1992, état neuf. Tous très propres et en très bonne condition. 466-2551. 12-10-3fs

Econoline 350 grise, 145,000 km, très propre, 2200\$ nég. (418) 598-3222. 28-09-3fs

Chevrolet Celebrity 1985, beige, propre, 120,000 km, 1700\$ nég. Tél: 259-2959 entre 21h et 22h. 05-10-3fs

Chevrolet Celebrity 1987, Eurosport, moteur 2.8L, 170,000 km, bon état, 1800\$ nég. Demandez Christine au 247-7901. 12-10-3fs

Corvette 1981, 90,000 km. Pontiac Firebird 1985, 6 cyl., manuel. Honda Prelude 1985, bas millage, très propre. Chrysler Daytona 1987 avec T-top. Mazda 626 LX turbo 1986. Pontiac Grand-Am 1989. Pontiac Grand Prix 1988, très propre. Fiero 1986 vert. Tous très propres et en très bonne condition. 466-2551. 12-10-3fs

Ford Escort LX 1993, 2 portes, moteur 1.9L, 47,400 km, très propre, 7500\$. 248-1992 le soir. 21-09-10fs

Ford Tempo GL rouge 1989, 4 cyl., 121,000 km, auto., vitres électriques, cruise control, air climatisé, en très bon état, 4000\$. 248-4866. 12-10-3fs

Géo Métro 1993, 3 portes, rouge, manuel, 4 pneus d'hiver, 83,000 km, très propre, 4000\$. 243-2308. 28-09-3fs

Pick-up 4x4 GMC K-1500 1985, 6.2L, diesel, avec cabine de fibre. 223-3135 après 18h. 12-10-3fs

Pick-up Chevrolet 3/4 tonne 350 1981, bonne condition, 1000\$. Achèterais génératrice seule, 15,000 Watts. Tél: 248-1612. 28-09-3fs

Pick-up Chevrolet Scottdale 1992, 1/2 tonne, king cab 4x4, 5 vit., overdrive manuel. Tél: 247-3612. 28-09-3fs

Simon Gosselin
COMPTABLE GÉNÉRAL LICENCIÉ

234, boulevard Taché Est
Montmagny
Tél.: 248-1616
Télec.: 248-1625

NOS EXCUSES
Toutes nos excuses au Restaurant La Plaza pour avoir utilisé la photo de leur salle à manger dans une autre publicité. Franc succès Fabienne et Violaine

Le service à toutes épreuves!

Nous vous garantissons l'excellence en matière de service après vente.

Notre chef de service vous invite à venir profiter de nos spéciaux d'automne.

OUVERT DU LUNDI AU VENDREDI DE 8H00 À 23H00

Sur réparation de véhicules

Programme de financement

6 mois sans paiement sans intérêt*

* Sur approbation de crédit, détails au département de service

« Pour un service personnalisé! »

FESTIVAL

CHRYSLER Plymouth Camion Dodge Jeep Eagle

PLYMOUTH CHRYSLER

75, boul. Taché Est, Montmagny 1-800-343-8899 248-8899

ACHÈTERAIS DES BILLOTS ET DES LOTS À BOIS

SAPIN-ÉPINETTE 12 à 16 pieds MOULIBOIS ENR.
(418) 598-9478 (418) 469-3033
Scierie Bureau

SAPIN-ÉPINETTE 8 pieds 4 pouces TREMBLE 8 pieds 4 pouces

VENTE DE BOIS DE SCIAGE EN GROS ET DÉTAIL
Saint-Jean-Port-Joli

Offre unique

Vous êtes courtier, professionnel, etc. Vous cherchez un bureau, un pied à terre... Vous n'avez pas un gros budget... **NOUS AVONS CE QU'IL VOUS FAUT!**

PLUS QUE 2 BUREAUX variant de 132 pi² à 277 pi² **À PARTIR DE 198\$ PAR MOIS**

1, Place de l'église à Montmagny

- À ce prix ne s'ajoute aucune surcharge
- Dans un édifice prestigieux et confortable
- Un service de réception et une salle d'attente sont inclus

APPELEZ AU 248-4722 POUR INFORMATIONS

Réno MEUBLES Montmagny

Spécialité: Décapage Peinture au pistolet Porte Louve Hotte de poêle Réfrigérateur Meubles, bureaux

Georges Boulet 248-0234

Électrolux représentant ALYRE BERNIER

Vente d'aspirateurs centraux commerciaux. Réparation d'aspirateurs de toutes marques

SPÉCIAL OCTOBRE

Réparation 44⁹⁵⁵

rés.: 246-5292 bur. Lévis: 248-2043 ligne directe

OFFRE D'EMPLOI

BUREAUTIQUE Côte-Sud inc.

QUI SOMMES-NOUS?
BUREAUTIQUE Côte-Sud inc. est une entreprise qui compte 30 employés et qui est spécialisée dans la vente et la réparation d'équipements de bureau et de systèmes informatiques. De plus, nous offrons une gamme complète de produits en papeterie et en ameublement.

NOUS RECHERCHONS

Conseiller(ère) en équipement de bureau Remplacement congé de maternité (10 mois)	Téléphoniste au service technique Remplacement congé de maternité (6 mois)
VOTRE DÉFI Vous devez répondre aux clients qui se présentent en magasin et conclure des ventes d'équipements de bureau et de systèmes informatiques. Vous devez aussi répondre aux appels téléphoniques et fournir les renseignements pertinents.	VOTRE DÉFI Vos responsabilités dans ce poste sont de planifier et coordonner les appels de service de chaque technicien. Vous renseignez la clientèle et vous participez à la gestion du service technique. Vous offrez un service de qualité afin de donner satisfaction à la clientèle dans les meilleurs délais possibles. Toutes ces tâches sont appuyées par des supports informatiques adaptés au travail à effectuer.
VOS COMPÉTENCES Vous devez avoir des connaissances variées en informatique. Le dynamisme, la motivation et une bonne présentation sont des atouts recherchés. Vous devez posséder des habiletés dans le domaine de la vente et coordonner votre travail en tenant compte de l'affluence au comptoir et des appels téléphoniques.	VOS COMPÉTENCES Vous devez posséder une excellente communication verbale, un bon esprit d'équipe et une bonne initiative. La patience et le tact demeurent indispensables dans ces fonctions. Vous devez être apte à travailler efficacement sous pression et parfois dans le bruit.

Poster les C.V. à l'adresse suivante d'ici le 25 octobre à 15 h :
À l'attention de Sylvie Paradis
BUREAUTIQUE Côte-Sud inc.
67, Saint-Jean-Baptiste Est
Montmagny (Québec) G5V 1J9

Nous vous remercions de l'intérêt que vous nous témoignez en présentant votre candidature, toutefois nous ne pourrions communiquer qu'avec les candidat(e)s retenu(e)s. Nous vous prions de ne pas téléphoner.

BERNATCHEZ

Nettoyage de tapis et fauteuils
Traitement de tissus

ESTIMATION GRATUITE

RÉSIDENTIEL & COMMERCIAL
248-7355

Ghislain Chabot, achat, vente, échange d'autos, motos, 50 modèles en inventaire, choix entre 2000\$ et 15,000.00\$. 700, rang de la Fourche, Armagh, tél.: 466-2551. 23-01-JNO

GMC Suburban Scottsdale 1979, 4 portes. Oldsmobile Cutlass Sierra 1986, 6 cyl., 4 portes. Chevrolet Bel-Air 1977. Trans Am 1988, 83,000 km, T-top. Harley 1000cc 1977, 5000\$. Souffleuse 8HP, 300\$. Tél.: 246-5633 ou 241-3816 le soir et les fins de semaine. 05-10-3fs

Hyundai Stellar 1987, manuel, 5 vit., en très bonne condition, 1100\$. (418) 248-9213 après 17h. 28-09-JNO

Nous ramassons autos pour "scrap", payons comptant \$\$\$ AUSSI, achetons voitures usagées, payons comptant \$\$\$ Demandez Germain ou Daniel du lundi au vendredi de 8h à 18h au 248-1422. 18-05-25fs

Pontiac Sunfire 1995, rouge, 4 portes, automatique, air climatisé, garantie prolongée, 46,000 km, 14,500\$. Demandez Sylvie au 246-5111. 05-10-3fs

Toyota Corolla GTS 1988, rouge, 135,000 km, transmission 5 vit., très propre, 5900\$ nég. 248-4116 le soir ou 247-3906 le jour. 05-10-3fs

Volkswagen Golf 1985, diesel, 163,000 km, bonne mécanique, avec 4 pneus d'hiver neufs. Tél.: 248-7835. 12-10-2fs

Oldsmobile Delta Royale 88 1987, bleue, 6 cylindres, 3.8L, toute équipée, très bonne condition, prix négociable. 248-0012. 28-09-3fs

Pick-up Ford Ranger 1987, king cab, boîte de fibre, 6 cyl., manuel. Dodge Ram 50 1991, 50,000 km, boîte longue, 4 cyl., manuel, état neuf. Jeep J-10 pick-up 1/2 tonne 4x4 1986, 72,000 km, très propre. Van Grand Caravan 1988, 7 passagers, moteur V6. Van Dodge Ram 150 1985, 93,000 km, parfaite condition. 466-2551. 12-10-3fs

Pick-up Mazda 1990, moteur refait, mécanique A-1, 4200\$. Tél.: 259-2527 le jour ou 259-7164 le soir. 12-10-3fs

Pièces pour Suzuki Samurai 1986. Moteur V8 2.8L. Tél.: 248-3797. 29-08-3fs

Plymouth Duster 1987, 850\$, 247-7712. Aussi Z22 1995, 42,000 km, 13,000\$, 246-5320. 28-09-3fs

Plymouth Voyager 1988 automatique, 5 passagers, 223,000 km, 2000\$ nég. Faites une offre. 598-9166. 12-10-3fs

Pontiac Sunbird LE 1990, manuel, 2 portes, 105,000 km, toit ouvrant, radio AM-FM cassette (de la compagnie), 4 pneus d'hiver neufs, très propre, 5000\$ nég. 248-2448. 05-10-3fs

MOTONEIGES À VENDRE

1995 Polaris Trail deluxe, tout équipé, à l'état neuf. Le soir après 21h30 ou heures des repas. 248-1464. 05-10-3fs

Arctic Cat 1992, 440 liquide, 4300 milles, long track, 2900\$ nég. 4 pneus d'hiver usagés P205/75R15. Tél.: 598-9376 le soir. 28-09-3fs

Arctic Cat 1993 EXT 550 liquide, banc double et simple, bien équipé, bas millage, très propre. 248-6850. 28-09-3fs

Arctic Cat El Tigre 440, Free Air, 2 cyl., 4 bougies, très très propre, 1300 milles, vrai millage, tout original, à vendre ou à échanger pour 3 ou 4 roues ou Terra-Jet. 598-6914. 12-10-3fs

Bombardier Grand Touring 580cc 1995, 5000 km, à l'état neuf, balance de garantie prolongée. Tél.: (418) 884-2516. 05-10-3fs

Bombardier STX 1994, court, 8100 km, dossier et housse, prix à négocier. 247-3232. 12-10-3fs

Formula Plus X 1993, bien équipé, 7100 km, très propre, faites votre offre. 246-3712, demandez Eric. 05-10-3fs

Motoneige Polaris RXL 650 1992, banc double, dossier, marche arrière, moteur injection, 3600 milles, 3300\$ nég. 248-1449. 28-09-3fs

Ski-doo Motoski Futura 440 1978, à l'état neuf, 700\$. Petit trailer 4x6, idéal pour transport de VTT, 600\$, 247-5717 après 19h. 05-10-3fs

Motoneige Polaris RXL 650 1992, banc double, dossier, marche arrière, moteur injection, 3600 milles, 3300\$ nég. 248-1449. 28-09-3fs

Ski-doo Motoski Futura 440 1978, à l'état neuf, 700\$. Petit trailer 4x6, idéal pour transport de VTT, 600\$, 247-5717 après 19h. 05-10-3fs

Motoneiges: 1 VMAX 600 DX 1996 neuf. 2 VMAX 500 DX 1994. 1 VMAX 500 LE 1994. 2 VMAX 500 DX 1995. 1 VTT Honda 250 1986. Appeler Centre Multiservices au (418) 598-3047. 28-09-3fs

Pantera 1995, toute équipée, avec marche arrière. 248-0003 ou 247-5725. 05-10-3fs

Polaris Indy 1994, moteur 500 fan cold, 5000 milles, marche arrière, dossier, très propre. 259-2663. 12-10-3fs

Polaris Storm 1994, 800cc, prix à discuter. 248-1018 le jour, 248-1420 le soir. 12-10-3fs

Polaris XCR 440 Spécial 1995, seulement 1400 milles, 4800\$. 598-9275 ou 598-9815. 07-09-3fs

Yamaha Phazer LE 1993, pouces et poignées chauffants, démarreur électrique, 6000 km, 3000\$. Tél.: 247-5717. 12-10-3fs

Yamaha Vemax 600 DX 1994, 5000 km, garantie jusqu'au printemps 1997, marche arrière, démarreur, état neuf. Mach I 1993, 6000 km, état neuf. 466-2551. 12-10-3fs

VÉHICULES TOUT TERRAIN

Suzuki 1988, 4 roues, très propre, pneus neufs, 1800\$. 259-7065 le soir après 17h. 12-10-3fs

V.T.T. 4x4 Suzuki 1987, légères réparations à faire. Tél.: 598-3964. 28-09-3fs

MOTOCYCLETTES À VENDRE

Kawasaki KZ 750cc 1984, 14,400 km, très propre, 1500\$. 247-3030. 05-10-2fs

BATEAUX À VENDRE

Bateau 24' 1986 avec remorque, chambre fermée. Prendrais échange. 248-0003 ou 247-5725. 05-10-3fs

Pneumatique Zodiac de marque "OMC", 10 pieds, avec moteur "Evinrude" 8HP. 598-6614 le soir. 12-10-3fs

ROULOTTES ET MOTORISÉS

Motorisé 24' 1978 classe C, tout équipé, prendrais échange. 248-0003 ou 247-5725. 12-10-3fs

Roulotte Holiday 1974 17', toute équipée: eau chaude, douche, toilette, frigidaire, électricité et propane, très propre, 2400\$ nég. 223-3927. 28-09-3fs

Tente roulotte avec toit et côté rigide, bon état, de marque Appalaches Royal, peut coucher 6 à 8 personnes. Prix à discuter. Tél.: 246-3210 après 17h. 28-09-3fs

EQUIPEMENT AGRICOLE

Tracteurs: 668U et 669U Agco Allis 4x4 vitesse 16x16, 643 - 4x4, Oliver 1365 2x4, 444 Inter avec pelle. Treuil à bois. Souffleurs à neige neufs et usagés. Kit 3 points avant pour tracteur Deutz-Allis. Niveleuse (gratte) hydro 8 pieds. Enrobeuse à balles rondes. Faneur Deutz Farr 6 toupies. Presse New Holland 315 avec lance balles. Rack à foin 24x8x8. Faneurs 510 Vicon et Heston 17 pieds. Semoir 1242 à maïs John Deere 4 rangs. Mangeoire à balles rondes. Faucheuse rotative 9 et 10 pieds. Citerne en douve de béton 60 pi. de diamètre x 12 pi. de haut. Rouleuse à balles rondes 4x5 Deutz. Faucheuse rotative 7 pieds Heston. Chopper New Holland. Pièces de batteuse White 525-7300. Les Equipements J.L. Thibault Inc. Cap-St-Ignace, près de l'autoroute 20. Tél.: (418) 246-5651. 12-10-2fs

Massey Harris 22 1955, avec hydraulique, pelle à fumier, set de chaînes et charrue double, 1200\$. Tente égyptienne 10x11, valeur 800\$, laissée à 300\$. 466-2461. 28-09-3fs

Tracteur Belarus 1980 diesel, avec souffleur, cabine chauffante, treuil et chaînes. Tél.: (418) 245-3556. 28-09-3fs

DIVERS

2 chaises (Lazy-Boy et flip-flop). Lit 39" blanc Amisco avec matelas. Guitare électrique noire avec ampli. Pupitre d'école. 2 lustres. 248-6005. 28-09-3fs

10 fenêtres différentes grandeurs. 2 portes de bois. 1 porte aluminium. 259-2736 ou 683-5204. 12-10-3fs

4 pneus à clous presque neufs, P205/70R14, 200\$. 4 caps de roues neufs, 60\$. 246-5770. 05-10-3fs

4 pneus d'hiver à clous Winter Radial WTO 3, P155/80R13 Bridgestone, 140\$. 4 roues de 15" pour Sunrunner, 80\$. 248-9599. 12-10-JNO

Roland Nicole
représentant



VENTE ET RÉPARATION
107, rue Gagné,
Montmagny
248-2787

LOGEMENT À LOUER
11, 8^e Rue, Montmagny
41/2
LIBRE 1^{er} NOVEMBRE 1996
385\$/mois
Tél.: 248-1587

LES SERVICES D'ENCAN BOULET INC.

Encan
le samedi 19 octobre 1996
à 10 h 30
à la ferme de M. René Prévost
583, rang 2, Saint-Paul,
Comté Montmagny
Tél.: 418-469-2248

90 têtes Simmentale, Charolais & Limousin comprenant 40 vaches avec veaux, 27 têtes de 1 1/2 an dont environ la moitié sont des taures de différentes races, saillies au pâturage avec taureau et l'autre moitié sont des styres, plusieurs des vaches sont de race Limousin pur-sang avec leurs veaux & 6 sont de race Simmentale pesant environ 1500 lb. Avec leurs veaux, 3 taureaux Limousin pur-sang.

Les Encans Boulet inc.
Alfred Boulet
Saint-François, Montmagny
Tél.: (418) 259-7086 Fax: (418) 259-2610
* Acheteur de troupeau & roulant avec ou sans fond de terre.

Bâtisse à vendre
AUBAINE
pour être déménagée.
Grandeur : 36' x 60'
tôle émaillée ext.
tôle galvanisée int.
isolée
porte de 14'

Contactez 248-2905

URGENT

RCA
rené corriveau & fils
inc.

GARAGE RÉJEAN
GUIMONT INC.
SAINTE-APOLLINE
NOUVEAU SERVICE
Courtier en automobiles
Achat et vente véhicules neufs et usagés
469-2944

COMMISSION SCOLAIRE DE LA CÔTE-DU-SUD

AVIS PUBLIC

La commission scolaire de la Côte-du-Sud sollicite la population de son territoire pour obtenir son avis sur le projet de politique de maintien des petites écoles.

Les personnes intéressées pourront faire part de leur avis lors des séances publiques de consultation prévues :

le mardi 22 octobre 1996, à 19 h 30 polyvalente Saint-Paul
le mercredi 23 octobre 1996, à 19 h 30 école secondaire Bon-Pasteur (L'Islet-sur-Mer)
le lundi 28 octobre 1996, à 19 h 30 polyvalente Louis-Jacques-Casault (Montmagny)

RÉSUMÉ DU PROJET DE POLITIQUE

La diminution constante de l'effectif scolaire, le maintien de services de qualité et le respect des encadrements budgétaires sont autant d'éléments qui ont incité la commission scolaire de la Côte-du-Sud à se doter d'une telle politique. Dans le préambule et les principes énoncés, l'implication du milieu, sous forme de partenariat ou autre, est fortement sollicité.

Maintenir le plus longtemps possible des services éducatifs de qualité, s'assurer d'une répartition équitable du financement des activités, assurer une utilisation optimale des établissements et faire en sorte que l'organisation de l'enseignement respecte les exigences de la Commission scolaire et du Ministère sont des objectifs recherchés par cette politique.

Quelques éléments de la politique :

- un immeuble devra comporter au moins deux groupes.
- l'organisation des classes à trois années devra respecter un cadre précis :
 - quant aux aptitudes particulières pour y enseigner,
 - quant au perfectionnement à fournir aux enseignants,
 - quant à l'information aux parents.
- les élèves d'une école qui compte cinquante élèves et moins doivent être regroupés en deux groupes.
- la Commission scolaire peut procéder à la fermeture d'une école advenant l'une des situations suivantes : lorsqu'elle compte quarante élèves et moins; lorsqu'il y en a plus d'une dans une même municipalité; lorsque le maintien d'une école nécessite des réparations majeures; lorsqu'elle compte soixante-cinq élèves et moins et qu'il n'y a aucune implication majeure du milieu.

DONNÉ à Montmagny le 7 octobre 1996.
Gaston Caron
Directeur général

RESERVE

Unique et enrichissante, la Milice, la Réserve terrestre des Forces canadiennes vous offre un revenu supplémentaire à temps partiel, en plus de vous permettre de poursuivre votre carrière civile.

En travaillant certains soirs et week-ends, vous recevrez une formation pratique tout en améliorant vos compétences professionnelles. Vous aurez aussi l'occasion de voyager. Action! Satisfaction! Joignez-vous à la Réserve terrestre dès aujourd'hui!

Pour obtenir plus de renseignements et voir notre nouveau vidéo, rendez-nous visite ou téléphonez-nous au:

58^e Batterie, 6^e Régiment d'Artillerie de Campagne RCA
194, avenue de la Gare
Montmagny, Québec G5V 2T6
248-2575 ou 1-800-856-8488

OPÉRATION À TEMPS PARTIEL

FORCES ARMÉES CANADIENNES
RÉGULIÈRE ET DE RÉSERVE

MÉMO IMPORTANT

DÈS LE 14 OCTOBRE
NOUVELLES HEURES D'OUVERTURE
POUR MIEUX REPOUDRE À VOS
BESOINS CHERS CLIENTS NOUS SERONT
DÉSORMAIS OUVERTS EN SOIRÉE

Du lundi au samedi : 8 h 30 à 21 h
Dimanche : 10 h à 17 h
Livraison en soirée les jeudis et vendredis seulement.

VOTRE MAGASIN
Bonichoix

ARSÈNE GAUDREAU
93, 7^e Rue, Ville de L'Islet 247-5206

Plancher de bois franc pré-vernifié, chêne prestige 3 1/4", 300 pi.ca., 3.50\$/pi. 247-3653. 28-09-3fs

Planches d'érable piqué séchées au séchoir. Aussi pin blanc toutes dimensions. Tél: 598-9556 le soir. 12-10-3fs

Marché aux Puces, 101, rue de la Gare, Montmagny, ouvert du mardi au dimanche. Spécial batteries d'auto et commercial à partir de 29.95\$. Couches pour bébé en vrac. Prix défilant toute compétition. 12-10-3fs

Nous ramassons tout ce dont vous voulez vous départir qui est encore utilisable pour récupération, soit: meubles, appareils électriques, poêles, frigidaire, laveuses et sècheuses, jouets et linge. 246-5922. 12-10-3fs

Pièces de bois équarries à la hache, 6 po.ca., 30 pi. de long. 248-3942. 28-09-3fs

Poêle à bois l'Islet émaillé noir et blanc, avec réchaud, très propre, 250\$. Boxstove, 85\$. Set de sleigh pour motoneige, 150\$. 248-3025. 05-10-3fs

Poêle à combustion lente marque Triumph, 2 portes vitrées. Garage de toile 12x38 avec porte de service, servi 3 hivers. Ski-doo Bombardier Olympic 1972, 16HP, propre. 884-2402. 28-09-3fs

Poêle à bois Canada anti-que. Sécheuse Inglis blanche, propre. Prix à discuter. 356-5554 ou 356-3664. 12-10-3fs

Poêle à bois en fonte genre boxstove, 30", très propre, 150\$. 248-0233. 12-10-3fs

Poêle Bélanger 30 po., 75\$, idéal pour chalet. 248-4734. 12-10-3fs

Poêle et réfrigérateur jaunes, en bon état, 300\$. 248-1669. 05-10-3fs

Pompe vacuum Sini, 10HP, en très bon état. Soudeuse à gaz Miller 250 ampères. 469-3347. 28-09-3fs

Porte double avec cadre. Porte patio. Châssis à manivelle. Tél: 248-2087 le soir. 05-10-3fs

Porte extérieure double en bois, avec planche, très propre, coût: 150\$. Pour inf: Jean St-Pierre au 259-7273. 12-10-3fs

Réservoir d'eau d'érable en stainless, rond, 12' de long. 247-5735, laissez message. 28-09-3fs

Réfrigérateur, poêle, set de cuisine, table de salon centre, divan, T.V. noir et blanc, table pour T.V., 350\$ le tout, discutable. 246-5922. 12-10-3fs

Sécheuse blanche Maytag, 75\$. Sécheuse Kenmore, 75\$. Congélateur Kelvinator à crème glacée ou viande, 99\$. Appareils en parfait état. 247-7245, laissez message. 12-10-3fs

Série de pièges de #110 à #330. Aussi différents pièges à pattes. Ski-doo Elan 1977. Canot Radison 16'. Tél: 469-3102. 12-10-1fs

Tour à bois avec duplicateur, peut tourner 6 pi de long, avec ciseaux à bois. Ancienne baignoire à pieds, en fonte, avec robinet. Fournaise (annexe) à l'huile de plancher de marque Bélanger. 248-0115. 05-10-3fs

Van de 45' sur roues, fini aluminium intérieur et extérieur, isolé, idéal pour camp. Prix à discuter. 598-9338. 05-10-3fs

Vente de meubles: Set de cuisine en merisier: table ovale et 5 chaises, 2 grandes tables de travail, lit 54" Serta, 400 \$. Réfrigérateur 18pi.cu. G.E. et cuisinière haut de gamme Kitchen-Aid à convection et pyrolyse, servi 10 mois. Piano Yamaha classique C-108, état neuf, 8 mois, prix réduit. 248-8380. 28-09-3fs

Set de salon en très bon état. Équipement de hockey junior. Lot de souliers pour dames, à l'état neuf, cause décès. Tél: 248-8973. 28-09-3fs

Set de chambre moderne, 250\$. Lit matelot 3 tiroirs avec bureau, 160\$. 2 tables de salon noires modernes, 70\$. Plusieurs stores horizontaux blancs. 248-0624. 28-09-3fs

Souffleur à neige, 6' de large, à différentiel, 250\$. 248-9872. 05-10-3fs

ANIMAUX
A louer: Box pour chevaux à St-Eugène, accès au manège extérieur, sentier et paddock. 247-3077. 12-10-3fs

Chiot Dalmatien pure race, femelle, vermifugée, 8 semaines, 200\$. 223-3116. 28-09-3fs

Chiots Labrador à vendre, 9 semaines. 248-4687. 28-09-3fs

Chiots Rottweiler âgés de 3 mois. Demandez Marcel au 248-4039. 28-09-3fs

Je cherche quelqu'un qui viendrait faire du cheval avec mes 2 chevaux, selle western, à St-Damase, comté de l'Islet. 247-3310 ou 598-3697 après 14h. 28-09-3fs

Jument Standardbred pur sang à vendre, 12 ans, domptée pour voiture. 259-7184. 05-10-3fs

Moulée pour chiens 18 kg, 21% protéines, 11.89\$. Moulée 18 kg, 26% protéines, 17.95\$. Moulée 18 kg, 26.7 protéines, 16.29\$. Moulée pour chiens Econo 18kg: 10.95. Chat 8 kg, 8.95\$. Epicerie Fortin, 248-3797. 24-08-8fs

Pension pour chevaux, 2 "box" 10x10, endroit très propre, situé à St-Pamphile. Prix à discuter. Tél: 356-3422. 05-10-3fs

PERDU: Chaton mâle opéré âgé de 7 mois, blanc, à poil long, yeux bleus, perdu près de la rue Frontenac vendredi le 4 octobre. Si retrouvé appelez au 248-1755. Recommandation promise. 12-10-1fs

Poulain à vendre, âgé de 4 mois. Croisé Belge. Venez le voir. 598-9166. 2 8-09-3fs

Superbes chiots Berger Allemands, âgés de 2 mois enregistrés, vaccinés, tatoués, lignée de champions. Tél: 259-7778. 30-03-JNO

ÉSOTÉRISME

8 minutes gratuites
Clairvoyantes, médiums, tarot, numérogie, astro. Vous avez des questions sur le présent et l'avenir? Que ce soit en amour, argent, santé, travail ou chance. Pour une meilleure destinée, laissez-nous vous guider dans l'harmonie et la prospérité. 1-900-451-5276, 24 heures. 3.79\$/min. 12-10-5fs

Pro-Store enr.



Directement du manufacturier horizontaux et verticaux

Stores de qualité • Sans plomb
Produit du Canada

Claude Fortin rep.

à votre service 7 jours sur 7 de 9 h à 21 h

Service rapide 248-8400

LES AUTOMOBILES

FORD
MERCURY
CAMIONS FORD



MONTMAGNY

AUTOS D'OCCASIONS TOUTES GARANTIES

15 000\$ et +

- 1996 RANGER SPLASH 4x4
- 1996 RANGER STX 4x4
- 1996 MYSTIQUE
- 1996 TAURUS WAGON
- 1996 TAURUS
- 1996 F250 4x4 T. Diesel
- 1996 SABLE LS
- 1995 WINDSTAR (2)
- 1995 F150 4x4 S. Cab
- 1995 CONTOUR GL
- 1994 EXPLORER XL
- 1994 RANGER 4x4 S. King Cab
- 1992 FOUR RUNNER

10 000\$ à 14 995\$

- 1995 RANGER King Cab
- 1994 RANGER SPLASH
- 1994 AEROSTAR XL 7 pers
- 1994 AEROSTAR XL 5 pers
- 1993 SIDEKICK 4x4

5 000\$ à 9 995\$

- 1994 TEMPO GL
- 1994 ESCORT 3 pts
- 1994 TOPAZ GS sport
- 1993 TEMPO GL
- 1993 TRACER
- 1993 TOPAZ
- 1992 AEROSTAR

MOINS DE 4 995\$

- 1988 TOPAZ
- 1984 BRONCO II

URGENT BESOIN DE VÉHICULES D'OCCASIONS PAYONS COMPTANT



FINANCEMENT ET LOCATION DISPONIBLES

1-800-463-7449

248-0612

Serge Blais

MAIL CENTRE-VILLE

Lemieux & Proulx inc.

LOCAL COMMERCIAL À LOUER

1000 pieds carrés

DISPONIBLE 1^{er} NOVEMBRE

S'adresser à 49, Saint-Jean-Baptiste Est, Montmagny 248-3400



CARREFOUR JEUNESSE-EMPLOI MONTMAGNY

Le Carrefour jeunesse-emploi Montmagny est un organisme communautaire dont la mission est d'aider les jeunes de 16 à 35 ans, quel que soit leur statut économique ou social, à intégrer ou réintégrer le marché du travail en mettant à leur disposition sous forme de guichet unique un ensemble de services d'accueil, d'informations, de recherche et de développement en collaboration étroite et avec les différents organismes du milieu.

POSTE DE DIRECTEUR GÉNÉRAL

Sous l'autorité du conseil d'administration, le titulaire supervise l'ensemble des opérations du Carrefour. Il aura à :

- planifier, coordonner, orienter et évaluer les activités et programmes à promouvoir;
- représenter le CJE auprès de ses partenaires;
- embaucher le personnel prévu au protocole d'entente;
- instaurer les systèmes de gestion;
- aider à toutes les voies du processus d'implantation.

De plus, le candidat retenu aura déjà démontré ses habiletés de gestionnaire dans un contexte similaire et il sera une personne capable d'animer et de motiver une équipe de travail. Il devra également s'impliquer à la réalisation des mandats du Carrefour jeunesse-emploi (information, motivation et promotion des jeunes et développement d'opportunités d'emplois).

EXIGENCES

- Formation universitaire dans un champ de compétence pertinent tel qu'orientation, counseling, administration, communication, etc.
- Expérience d'au moins deux ans dans la gestion de programmes et d'activités incluant la gestion des ressources humaines.
- Aptitudes et qualités personnelles à un poste de direction notamment au plan de l'autonomie, de la communication et du leadership d'animation.
- Connaissance de la clientèle et du territoire desservi par le CJE ainsi que des différents organismes du milieu communautaire et autres constituant des atouts importants.

RÉMUNÉRATION

La rémunération sera établie en tenant compte de l'expérience du candidat retenu (30 000\$ à 35 000\$). L'emploi est offert sur une base contractuelle de six mois avec la possibilité de prolongation de deux ans et plus.

INSCRIPTION

Les personnes intéressées doivent faire parvenir leur curriculum vitae au plus tard le 21 octobre 1996, 16 h 30, à l'adresse suivante :

Carrefour jeunesse-emploi
à l'attention de Monsieur Daniel Racine
159, rue Saint-Louis
Montmagny (Québec)
G5V 1N5

Seules les personnes retenues en entrevue recevront un accusé de réception.

La forme masculine utilisée désigne aussi bien les femmes que les hommes.

Natacha Proulx



Designer d'intérieur

Aménagement résidentiel et commercial

1220, rang Nord, Saint-Pierre 248-2215



Raymond Samson, A.V.C.
Agent en assurance de personnes
Planificateur financier

Planification financière
Assurance-vie
Assurance-invalidité
Régimes d'épargne
CPG
Fonds de placements
REER/FERR
Avantages sociaux

114 A, av. de la Gare
Montmagny
Bur.: (418) 248-3583
Dom.: 248-1681

Groupe La Mutuelle
Mutuelle du Canada et Mutuelle Investco Inc.

MUNICIPALITÉ DE SAINT-LÉON-DE-STANDON

APPEL D'OFFRES

Alimentation, captage, traitement et distribution d'eau potable

N/Réf. : EA-94-19020-030

La municipalité de Saint-Léon-de-Standon (M.R.C. de Bellechasse) sollicite par la présente des soumissions pour des travaux de mise en service d'une nouvelle source d'alimentation en eau potable. Les soumissionnaires pourront se procurer, à compter du 11 octobre 1996, les plans, devis et documents contractuels, moyennant un dépôt non remboursable de quatre-vingts dollars au bureau des Ingénieurs.

NORAM Experts-Conseils Inc.

4, boul. Taché Est, Suite 108
Montmagny (Québec)
G5V 1B7
TÉL. : (418) 248-2880

Les soumissions, dans des enveloppes cachetées, portant la mention «Soumission : N/Réf. : EA-94-19020-030» et adressées à la municipalité seront reçues au bureau de la :

Municipalité de Saint-Léon-de-Standon
100-A, rue Saint-Pierre, C.P. 130
Saint-Léon-de-Standon (Québec)
G0R 4L0

jusqu'à 15 heures le 25 octobre 1996, pour y être ouvertes publiquement le même jour, au même endroit et à la même heure. Les soumissions devront être accompagnées d'un chèque visé équivalent à 10% du montant total de la soumission fait à l'ordre de la municipalité de Saint-Léon-de-Standon, ou d'un cautionnement de soumission, établi à ce même montant, valide pour une période de 90 jours suivant la date d'ouverture des soumissions.

La Municipalité de Saint-Léon-de-Standon se réserve en tout temps le droit de n'accepter ni la plus basse ni aucune des soumissions qui lui seront présentées, et n'encourra aucune responsabilité pour frais ou pertes subis par le soumissionnaire.

Donné à Saint-Léon-de-Standon, ce 7 octobre 1996

Gérald Patry
Secrétaire-trésorier

2 ensembles de chambre à coucher pour adolescent. Mobilier moderne en mélamine - 1 blanc et 1 amande, 6 mcx - lit gigogne (avec tiroir). Très bon état. 248-9607. 28-09-3fs

4 pneus 4 saisons montés sur rims 175/70/R13, pour Jetta ou Golf. Tél: 259-2212 le soir. 05-10-3fs

4 pneus d'hiver Yokohama 155/80/R13, ayant servi 1 hiver, prix à discuter. 248-4164. 12-10-1fs

4 rims blancs à 6 trous pour 4x4 Mazda ou Chevrolet. Lecteur de disques compact Pioneer neuf, 125\$. Réfrigérateur pour terrain de camping. Laveuse à tordeur, très propre. 248-0348. 28-09-3fs

5 roues 13" de Honda Accord 1985 avec pneus d'hiver, 120\$. Set de chambre mélamine grise, 39", 190\$. Aussi, recherche meubles et objets anciens de toutes sortes. 248-3151. 05-10-3fs

70 rouleaux de lattes à neige usagées, 50" et 100". 2000 piquets en acier 7" (à vendre en bloc ou au détail). Plusieurs "One Way". Charrues en "V". Camion à neige 4x4 et 6x6 avec sableuse. Niveleuse avec aile de côté. Plateforme de van pour fabrication de pont. Génératrice 20 KW. Van fermée pour entreposage. Tél: 259-7789. 12-10-3fs

A bas prix! Aspenite 7/16: 3.47-5.29, 3/4: 6.99, porte acier: 39.95, parqueterie, naturel: 35pi, pré-vernée: 1.15. Liquidation, nous payons la T.P.S. sur tout achat de bois traité et produits de ciment. Matériaux A Bas Prix Bernières (418) 836-3636. 05-10-3fs

Abri d'auto double 16 1/2 x 20, toile neuve. Tél: 247-3865. 28-09-3fs

Achat et vente d'appareils électroménagers usagés, garantie 3 mois, livraison gratuite, service de réparation, vente de pièces neuves. Aussi, service de déménagement. Electroménagers Alain Pelletier, (418) 598-3255. 29-06-18fs

Achat-Vente-Échange Appareils électroménagers neufs et usagés. Livraison gratuite. Service de réparation et vente de pièces neuves. CLUB ELECTRO Léonard Chabot inc. 248-1071. 10-08-JNO

Annexe à l'huile Bélanger, réservoir 20 gallons. Aussi lot de tuyaux noirs, 175\$. 598-3169 le soir. 28-09-3fs

Appareils électroniques neufs et usagés: TV, vidéos, systèmes de son, etc. 118-A, Ste-Marie à Montmagny. Demandez Stéphane au 248-9162. 12-10-3fs

Appareils usagés: Congélateur 12pi.cu., 200\$. Laveuse blanche, 150\$, sècheuse blanche, 100\$. Poêle jaune 24", 125\$. Lave-vaisselle Kitchen Aid, 125\$. Réfrigérateur vert, 100\$. 1 poêle jaune, 125\$. Machine à faire du pain neuf, valeur 225\$, laissée à 150\$. 248-7116. 17-09-JNO

Arc Hoyt droite, allongé 29" x 31", avec équipement pour la chasse, état neuf, 300\$. 354-2522. 28-09-3fs

Aspirateur Clark commercial, 35" de balai rouleau, 40 heures d'utilisation, payé 2025\$, demande 1000\$. Tél: 223-3116. 12-10-3fs

ATTENTION: 2 causeuses neuves, 6 mois d'usage, avec 6 coussins et table de centre, traitement anti-taches. Payé 1100\$. Prix à discuter. 248-7237 ou laissez message si absent. 12-10-3fs

Bahut 32" laqué blanc. Chaise berçante coloniale laquée blanc. Manteau de chasse grandeur 42-44, état neuf, isolé, thermo-bond, hydrofuge, 60\$. 248-6008. 28-09-3fs

Bois de chauffage 16" érable, merisier, hêtre, 1ière qualité, à prendre sur place à Notre-Dame-du-Rosaire. 469-2538. 12-10-2fs

Bois de chauffage pour poêle et fournaise. Aussi laveuses, sècheuses, poêles, congélateurs et réfrigérateurs à vendre. Achetons tous les vieux appareils et aussi louons appareils électriques. 247-7245, laissez message. 12-10-4fs

Bois de poêle 16", bouleau, 35\$/corde livré. 469-2953. 28-09-3fs

Carabine 30-06 Savage, pour gaucher, avec télescope Bushnell. 246-5855. 28-09-3fs

Carabine 308 Savage, à levier, crosse Monte-Carlo, comme neuve, très bas prix. 598-3285 le jour. 12-10-1fs

Carabine Browning BLR 308, avec lunette Redfield. 598-7272. 05-10-3fs

Chaloupe 18 1/2' bois et fibre. Cabine fibre de verre 6x8. Porte de garage en bois 8x8. Pièces de bois 8 po.ca., 5' à 6' de long. 248-0162 ou 248-6713 après 18h. 12-10-3fs

CHASSEURS: Fusil calibre 12 Berreta, semi-automatique, canon ventilé 30po. plus balles. Très bon état. Demandez Stéphane au 248-7237. 12-10-3fs

COSTUMES D'HALLOWEEN A LOUER Aussi, costumes d'époque et de Père-Noël. Tél: 248-2787. 12-10-3fs

Couchette blanche avec matelas, à l'état neuf, 175\$. Vêtements d'enfants de 0 à 3 ans. 598-3169 le soir. 12-10-3fs

CRÉATIONS FAIRE-PART Mariage, anniversaire de mariage, carte mortuaire, baptême, aucune taxe à payer! Service à domicile. Contactez-nous! 248-7237. 31-08-12fs

Équipement de bar laitier à vendre. 248-4495. 28-09-3fs

Équipement de gardien de but, 1 hiver d'usage, comme neuf. Pour les intéressés, contactez le 259-7233. 28-09-3fs

Équipement de hockey: casque SK 2000 avec grillage, jambières Jola 15", pantalons Supra CCM, coudières Ferland, sac Cooper. 248-9868. 05-10-2fs

Évaporateur 2x8 Waterloo, chaudières d'érable et chalu-meaux. Évier de cuisine en stainless, bonne condition. 246-5981. 28-09-3fs

Fondue chinoise maison, tranchée, fraîche, 3.99\$/lb. Porc haché, 1.39\$/lb. Cuis-ses de poulet 89c/lb. 248-3797. 28-09-8fs

Fournaise à air chaud #228 l'Islet. "Ducts" à fournaise. Moulures de coin en bois (angles 45 degrés). Tél: 246-5477. 12-10-3fs

Fenêtres: le bas coulissant, 2 vitrines 68 3/4H x 83L, une de 68 3/4H x 47L, 1 de 39H x 72L, 1 de 57 1/2H x 36 3/4L. Double porte avec cadre 84H x 39L, porte simple 80H x 34L. 259-7290. 12-10-2fs

Fumeurs: tabac à cigarettes haché 200 gr: 8.00\$. Tabac cigarette feuilles 225 gr.: 3.99\$. Tabac pour pipe feuille: 4.89\$. Tubes à cigarettes: 0.99\$. Epicerie Fortin, 248-3797. 24-08-8fs

Garage de toile 20x10, gris pâle, servi un hiver seulement, bandes anti-vent, prix très raisonnable. 598-3648. 05-10-3fs

Garage de toile double Appentis, 18x26, 1 an d'usage, bon prix. Réfrigérateur à fruits et légumes, 12' avec tablettes et lumières, compresseur neuf. Machine à slash, 3 têtes GBG de jour. 259-7741 le jour ou 248-9346 le soir. 21-09-3fs

Garage toile 6'x9'x8' haut, pour motoneige - souffleuse - moto, 2 ans, 140\$. 248-1071 le jour, demandez Jean. 05-10-3fs

Génératrice 5000 Watts, 110-220, 800\$. Remorque 8x10, plateforme à motoneige, 800\$. 248-0003 ou 247-5725. 05-10-3fs

GOUTTIÈRES APPALACHES Seul fabricant dans la région, gouttières en aluminium, sans joints, multiples, fabriqués directement sur place, (.032po. ou .81mm) recouvrement de fenêtres en aluminium résidentiel et commercial, service après vente garanti. Tél: 248-4619. 06-04-JNO

Gouttières L.M. Landry, 32 choix de couleurs, la plus épaisse sur le marché. 248-3138. 17-08-12fs

Grande fenêtre avec vitre thermos, 84x60, incluant store vertical, très propre. Aussi châssis 48x34. 598-7083. 05-10-3fs

GUITARE électrique Renegade 1995, noire. En excellent état. 350\$. (418) 598-3707 après 18h. 05-10-JNO

Lave-vaisselle flambant neuf, 349.95\$. Liquidation modèles 96 au prix coûtant dans les électroménagers. CLUB ELECTRO L. CHABOT INC. 6, de la Rivière Sud, Montmagny. 248-1071. 05-10-JNO

Laveuse et sècheuse Inglis blanches, 200\$. Poêle électrique blanc G.E., 100\$. Réfrigérateur Bélanger vert, 60\$. Beau set de cuisine vert forêt en érable. 469-3890. 05-10-3fs

Liquidation de cigarettes en cartons de 200 de marque Dynasty: 15.95\$/x. Epicerie Fortin, 248-3797. 24-08-8fs

Lit 39" en mélamine blanche, 3 tiroirs, matelas compris, à l'état neuf, 300\$. 248-1645. 28-09-3fs

SABLAGE MOBILE M.L.



Vente de sable et livraison le vendredi
Sablage de murs de pierres tombales et décorations directement au cimetièr
Machinerie agricole
Démolition au marteau-piqueur (Jack drill)

(SAND BLAST)
Michel Laprise
654, 1^{er} av. Saint-Pierre
Montmagny
Tél. : Sans frais : 1-800-463-0614
1-418-878-0067 (padget)
1-418-241-3108 (cellulaire)

OFFRE D'EMPLOI
Personne demandée pour travail sur une ferme porcine temps partiel les fins de semaine

ÉLEVAGES BRIE

246-3558

OFFRE D'EMPLOI

Fondé en 1950, Rousseau Métal inc. conçoit, fabrique et fait la mise en marché de systèmes de rangement, principalement standards, destinés à la clientèle nord-américaine. Connaissant présentement une forte croissance, Rousseau désire s'adjoindre une personne au poste de :

MÉCANICIEN D'ENTRETIEN

Sous la supervision du responsable de la maintenance, vous aurez à effectuer l'entretien, la réparation et l'installation des machines outils, équipements et infrastructures.

EXIGENCES

Vous possédez un diplôme d'études collégiales en techniques d'analyse et entretien (ou dans un domaine relié) et une expérience minimale de deux (2) années dans un poste similaire dans un environnement manufacturier.

Responsable, autonome, consciencieux, vous serez disponible pour travailler sur un horaire flexible et varié.

Si vous répondez à ce profil et que ce poste constitue pour vos un défi, veuillez faire parvenir votre curriculum vitae avant le 21 octobre 1996 à l'adresse suivante :

ROUSSEAU MÉTAL INC.
Service des ressources humaines
105, avenue de Gaspé Ouest
Saint-Jean-Port-Joli (Québec)
GOR 3G0

Plusieurs châssis avec 6 vitres 12"x14", cadre 34"x54". 3 portes d'aluminium. Petite fournaise à bois Etna 16x24 toute en fonte. Bon prix. Tél: 259-7089. 28-09-3fs

Moulée de sarrasin 3.00\$/50 lbs, idéal pour engraisser

volaille et porc. Oignons biologiques certifiés, disponibles 10 octobre, 75c/lb. 259-7414. 12-10-3fs

Ordinateurs personnels 286-386-486 Pentium, pièces neuves et usagées. 598-9344 ou 834-1920. 12-10-4fs

L'ŒIL
LE JOURNAL COOPÉRATIF
A l'adresse de Montmagny, 1708, Rivière, Québec



Photo: Jean Beaudet

Pour des conseils judicieux Communiquez avec moi!

248-8820

Anie Beudet
conseillère en publicité

Garage Minville & Fils inc.
Vente et réparation machinerie agricole

407, boul. Taché Est
MONTMAGNY Tél./Fax: 248-2477

TRACTEURS Kubota

TRACTEURS À PELOUSE

- Boulons métriques et réguliers
- Boyaux hydrauliques
- Ressorts assortis

Avis aux acériculteurs

- Vous voulez régler vos problèmes de perte de Vacuum causés par une mauvaise installation de la tubulure de votre érablière (pente inverse, manque de tuteurs).
- Vous voulez un rendement maximum de votre érablière.

MÉTRATECH inc. peut vous aider par un service technique d'arpentage tel que:

- Correction des maîtres lignes en établissant des pentes appropriées selon le profil de votre érablière.
- Conseils techniques, planification et pose des tuteurs améliorant ainsi le transport de la sève tout en gardant un vacuum constant à l'érable.
- Relevé topographique et mise en plan de courbes de niveau afin de mieux planifier l'installation future de la tubulure et l'emplacement de la station de pompage.

Peu importe la région du Québec, contactez dès maintenant

MÉTRATECH inc.
ENTREPRISE D'ARPENTAGE
Métrage technique
Bernard Duval prop.

780, Ave de Gaspé est.
Saint-Jean-Port-Joli, Qc.
Tél. (418) 598-6539
Télécopieur. (418) 598-7195

AVIS DE CONVOCATION

ASSEMBLÉE GÉNÉRALE ANNUELLE ASSOCIATION PROGRESSISTE-CONSERVATRICE DE BELLECHASSE

LE JEUDI 24 OCTOBRE 1996 À 19 H 30 AU NORMANDIN DE MONTMAGNY

Lors de cette assemblée, l'Association PC Bellechasse procédera à l'élection du nouvel exécutif.

Mireille Thibault
Secrétaire



ASSOCIATION PROGRESSISTE-CONSERVATRICE DE LA CIRCONSCRIPTION DE BELLECHASSE

Montmagny satisfaite de son début de saison



ATTENTION!
CHASSEURS
LA POURVOIRIE
La Baronnie de Kamouraska

Vous attend pour
LA CHASSE AUX CHEVREUILS
QUI OUVRIRA LE 1 NOVEMBRE 1996
Chalet tout équipé : 45\$ par jour par chasseur
INFORMATIONS ET RÉSERVATIONS
Raymond Richard 246-5880

(S.P.) L'inquiétude règne en ce début de saison au sein de la Ligue de hockey Lévis-Dorchester-Beauce (LDB). La présence sur la

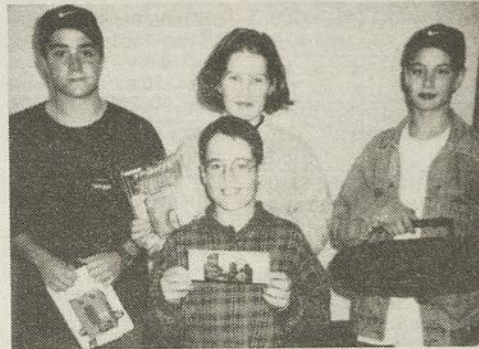

Gagnants à l'AHGM

(S.F.) L'Association de hockey sur glace de Montmagny, l'AHGM, honorerait mercredi ses gagnants de sa première campagne de financement de l'année qui était directement rattachée à l'inscription de la saison. Avec ses 240 inscriptions, l'AHGM a pu récolter une somme de 3 500\$. Par tirage au sort parmi tous les inscrits, on a récompensé ces heureux gagnants, Jean-Philippe Bélanger (baladeur), Emilie Pelletier Beaumont (baladeur), Guillaume Proulx (radio portative) et Nicolas Ouellet (une paire de billets des Canadiens pour le match de ce soir contre New York au Centre Molson). Autre activité de financement, l'AHGM réitérera, cours de la saison de hockey, sa levée de fonds du patin-athon avec l'équipe des Rafales de Québec.

Rive-Sud d'équipes appartenant au circuit semi-professionnel québécois fait mal, tant au point de vue du calibre du jeu offert que des assistances. Du côté de la nouvelle franchise de Montmagny, on se dit satisfait du retour du hockey de calibre bien qu'au départ, des objectifs assez conservateurs avaient été fixés.

Mardi, dans un quotidien de Québec, le président de la Ligue LDB, M. Clément Vallière, déclarait que quatre des huit clubs de la ligue avaient subi les contrecoups de la venue de ce nouveau circuit dans la région en perdant quelques-uns de leurs meilleurs éléments. D'ailleurs, la Ligue LDB adoptait récemment un règlement visant à conserver ses joueurs.

À Montmagny, seul le défenseur Yannick Laflamme a délaissé la LDB pour le circuit supérieur du semi-pro. Deux autres joueurs situés sur le territoire des Sentinelles, Simon Cloutier et Michel Guimont, évoluaient et évoluent toujours avec la formation de Pont-Rouge.

Selon M. Denis Laflamme, le président des Sentinelles, il y a tout lieu d'être satisfait des résultats enregistrés jusqu'à maintenant. En quatre matchs, incluant les matchs présaisons, la moyenne de l'assistance s'est maintenue entre 600 et 800 personnes. Quant au jeu présenté sur la glace, on sent une amélioration de match en match. «Il faut être conscient que l'on ramenait du hockey de calibre à Montmagny et de ce fait, on ne s'était pas fixé d'objectifs trop élevés. En début d'année, on se disait qu'un minimum de 600 spectateurs serait bon, mais on se motive pour en avoir 800 et éventuellement 1 000», de déclarer M. Laflamme en entrevue téléphonique.

À l'heure actuelle, on ne sait trop encore le nombre de spectateurs «payants» requis pour que l'équipe puisse faire ses frais compte tenu que les détenteurs de la carte-loisirs sont admis gratuitement. Des analyses sont présentement effectuées en ce sens et les résultats devraient être connus sous peu.

Une troisième défaite pour les Grizzlys

(S.P.) Les Grizzlys de la polyvalente Louis-Jacques-Casault, membres de la ligue de football scolaire juvénile A, ont subi leur troisième défaite de la saison, s'inclinant 20 à 6 face à la formation de la polyvalente Veilleux.

Les Grizzlys ont connu un début de match difficile, les joueurs de la polyvalente Veilleux contrôlant le ballon à leur guise. Avant la fin de la première demie, malgré le bon jeu de la part des jeunes Magnymontois en défense, la polyvalente Veilleux a pu se forger une avance de 13 à 0. Pendant ce temps, l'offensive restait muette.

En deuxième demie, l'offensive s'est mise en marche après un changement au poste de quart arrière, les joueurs de ligne affichant aussi plus d'intensité. Sur une belle course de 24 verges, Jérôme Gagnon a inscrit les siens au pointage, les seuls points de la journée. Par la suite, les Grizzlys n'ont pu capitaliser sur d'excellentes chances de marquer.

Dans un communiqué de presse, les entraîneurs des Grizzlys se disaient tout de même satisfaits de l'amélioration perçue dans le jeu d'ensemble malgré le manque d'intensité dont font preuve certains joueurs.

La prochaine partie locale des Grizzlys de la polyvalente Louis-Jacques-Casault a lieu aujourd'hui, samedi 12 octobre à 13h30, alors qu'ils seront confrontés aux joueurs de la polyvalente Chavigny de Trois-Rivières.

COLUMBIA *
Protégez-vous de l'Hiver...
et du froid!

Offrez-vous une cabine!
GRATUIT Le Pack d'une soufflerie avec le 30 Mar 96. Valeur (119,95 \$)

COLUMBIA
VOUS OFFRE ... sa PROMOTION d'AUTOMNE!
avec l'achat d'un de ses produits

Obtenez un **SOUFFLEUR ÉLECTRIQUE**

OBI

SEULEMENT \$59.95

COLUMBIA
des gens de service!

COLUMBIA

SOUFFLE FORT!
AVEC LE PLUS GROS VENTILATEUR DU MARCHÉ

SES NOUVEAUX MODÈLES PLUS ROBUSTES PLUS EFFICACES SUPÉRIEURS À TOUS LES NIVEAUX

AUSI DISPONIBLE SUR LES MODÈLES 10 HP - 30 PO ET 12 HP - 33 PO

JUSQU'À 20% PLUS DE PERFORMANCE

10 po DE VENTILATEUR

COLUMBIA
des gens de service!

1,9% INTÉRÊT

Gagné Equipement 1996
516, Rte du Petit-Cap
Cap St-Ignace 246-3127

YVON BOULET

COMPTABLE GÉNÉRAL LICENCIÉ
COMPTABLE EN MANAGEMENT ACCRÉDITÉ

3, boul. Taché Est, Montmagny
Tél.: 418/248 9321 Fax: 418/248 3551

L'Autodrome Montmagny couronne les Robichaud, Boulet, St-Amant et compagnie

Les champions sont maintenant connus à l'Autodrome Montmagny. Le programme qui se tenait dimanche dernier aura tracé un trait définitif sur la saison 1996 de courses de stock-car, une saison qui a été marquée par l'émergence de plusieurs excellents pilotes de la région.

PAR STÉPHANE POIRIER

En classe super-stock, c'est le populaire pilote de Sainte-Perpétue, Mario Robichaud, qui a remporté les honneurs du championnat de la saison à l'Autodrome Montmagny. Robichaud a terminé avec un total de 1 181 points devançant dans une lutte qui fut des plus serrées tout au long de la saison Gaëtan Lauzier (1 124 points) et Jocelyn Leblanc, de Saint-Eugène, (933 points).

Chez les amateurs, le Magnymontois Michel Boulet, surnommé «La Tornade» au volant de sa voiture numérotée 8, a aisément mis la main sur le titre de la catégorie amassant un total de 1 170 points. Il a devancé l'autre Magnymontois Boulet, Martin celui-là (966 points) et Bruno Ferland (947 points). Au volant de la voiture 47, Éric Saint-Amant, également de Montmagny, fut couronné champion en classe novice en vertu de ses 882 points. Suivent dans l'ordre Martin Saint-Amant, de Montmagny, avec 778 et Karine Savard, la Mademoiselle Autodrome Montmagny 1996, avec 765 points. L'autre dame de la compétition, Sonia Albert, a terminé 5e.

Dans la puissante classe récents-modèles, le championnat fut l'affaire de Jacques Poulin (1 081 points). Il a eu le meilleur sur Dany Poulin (992 points) et François Lessard (877 points). Denis Gosselin, de Montmagny, fut le meilleur de la région avec 765 points.

La victoire dans le mini-stock est allée à Jean-Yves Ferland (1 160). Respectivement de Saint-Aubert et de Saint-Philémon, les pilotes Guylain Deschênes et Carl Lapointe ont terminé deuxième (1 034 points) et

troisième (760 points). Fidèle à la tradition, l'Autodrome Montmagny honorera les premiers de chacune des classes à l'occasion d'une soirée spéciale qui aura lieu le 2 novembre dès 20h à la polyvalente Louis-Jacques-Casault. Des bourses et trophées seront attribués aux meilleurs pilotes de la saison. On peut se procurer des cartes au coût de 10\$ en téléphonant au 248-0073.

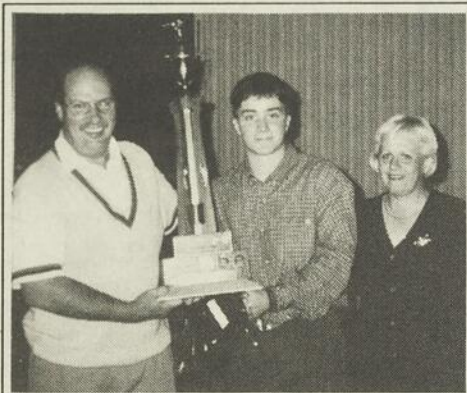

Champion junior

Le samedi 21 septembre dernier, 144 golfeurs et golfeuses envahissaient les tertres de départ du terrain du club de golf Montmagny à l'occasion du tournoi de fermeture. Sous la formule Calcutta, l'équipe formée de Marc Lavallée, Michelle Desjardins, Guy Bernard et Pierre Fournier a remporté la compétition avec un pointage de 138. Durant le souper, on a souligné les performances des champions et championnes de la saison 1996. Sur la photo, on aperçoit le champion junior du club de golf Montmagny, Jean-Philippe Bélanger, entouré des capitaines, Louis-Philippe Carrier et Michelle Desjardins.

Julien Walsh et l'Express AA à Montmagny

(S.F.) Les équipes de hockey atome et midget de l'Express Rive-Sud AA seront à l'aréna de Montmagny ce dimanche 13 octobre dès 10h pour y affronter les Seigneurs de Beaubourg. Devant le filet de la formation atome, on pourra voir à l'oeuvre le cerbère Julien Walsh de Berthier-sur-Mer.

D'autres représentants de la région au sein de la ligue de développement AA offrent d'excellentes performances pour leurs équipes respectives. Samedi dernier, deux joueurs de niveau bantam le gardien Jean-Christophe Caron et l'attaquant Ghislain Poitras de Cap-Saint-Ignace se sont signalés. L'un en bloquant 25 tirs dont plusieurs dangereux et l'autre en récoltant un but et une aide dans une victoire de 4 à 2 contre Québec.

Chez la formation pee-wee, le gardien de but Stéfane Thibault de Saint-Pamphile s'est particulièrement démarqué en n'accordant qu'un seul but en fin de semaine lors d'une première joute d'une ronde éliminatoire en vue de classer les équipes pour le tournoi international au Colisée de Québec. Rive-Sud a fait match nul de 1 à 1 contre Sainte-Foy.

Ligue de hockey à pied

(S.P.) La Ligue de hockey à pied de Montmagny reprenait dernièrement ses activités régulières pour la saison 1996-1997. Cette année, cinq équipes forment les rangs du circuit, soit le Bar les sportifs, le Dépanneur Morin, l'Auberge du Petit Cap, le Resto-Bar la Tablée de Saint-Charles et La Durantaye. Les matchs à l'aréna de Montmagny ont lieu le mercredi soir dès 21h. Le vendredi soir, certains programmes seront à l'horaire à l'aréna de Saint-Charles.

Le 95 part en lion

(M.C.) Après avoir enregistré quatre triomphes en autant de matchs présaison, le 95 de Saint-Jean-Port-Joli a entrepris le calendrier régulier dans la même veine en signant deux victoires en fin de semaine dernière. Le 95 a disputé sa première partie à Rivière-du-Loup le vendredi 4 octobre, l'emportant 7 à 3 sur les 3L. Gaëtan Dubé et Pierre Paré ont récolté une paire de buts chacun, les autres filets étant l'oeuvre de Martin Bélanger, Jean-Philippe Cloutier et Mario Nadeau. La saison locale du 95 débutait le dimanche 6 octobre alors que les visiteurs étaient les finalistes de l'an dernier, les Sabres de la Vallée (Causapsal). Tirant de l'arrière 3 à 2 après deux périodes, les porte-couleurs de Saint-Jean-Port-Joli ont marqué à quatre reprises au dernier tiers pour arracher un gain de 6 à 4. Le défenseur Sylvain Paquet s'est illustré avec une performance de quatre buts. Les autres marqueurs du 95 furent Jason Cliche et Réjean Paquet. Le 95 évolue à l'extérieur en fin de semaine. Le vendredi 11 octobre, il visitait les Seigneurs du Kamouraska à La Pocatière. Et ce soir, le samedi 12 octobre, il affrontera Trois-Pistoles à compter de 20h30. L'équipe de Saint-Jean-Port-Joli reviendra devant ses partisans le vendredi 18 octobre à 21h alors que les visiteurs seront les 3L de Rivière-du-Loup.

Défaite de 7 à 5 contre Sainte-Claire Les Sentinelles éprouvent des difficultés avec leur jeu défensif

(S.F.) Les Sentinelles de Montmagny ont subi un revers de 7 à 5 à Sainte-Claire lors de leur dernière fin de semaine d'activités. Le manque de cohésion dans le jeu défensif a obligé les Magnymontois à jouer du hockey de rattrapage tout au long de ce match. Avec des retards de trois buts en première et deuxième période, les Sentinelles n'ont jamais pu prendre les devants malgré leurs 26 tirs vers le filet adverse contre 36 pour Sainte-Claire en direction de la cage de Christian Gaudreau. Sébastien Morin, qui a inscrit un but en plus de se mériter trois mentions d'aide, a été le meilleur pointeur chez les Sentinelles. Un nouveau venu chez les Sentinelles, Donald Demers, a également démontré de belles habiletés sur la glace en récoltant une mention d'aide. Olivier Morin, Stéphane Létourneau et Denis Delisle ont tous inscrit un doublé sur la feuille de pointage. On recevait aussi cette semaine la confirmation de l'arrivée de Dave Proulx, un défenseur robuste provenant du Grand Portneuf de Pont-Rouge. Après une visite à Disraëli aujourd'hui, les Sentinelles seront de retour sur la glace de l'aréna de Montmagny ce dimanche 13 octobre dès 13h30 pour tenter de prendre leur revanche sur l'équipe de Sainte-Claire de Bellechasse.

FLORIAN
JOGUES

**Pelletier
Lavoie**

AVOCATS

Nous exerçons en pratique générale, particulièrement en droit civil, familial, pénal, commercial et administratif.

Nous offrons des services de perception de comptes.

1, Place de l'Église, bureau 304, Montmagny, Qc
☎ 248-7474 Fax: 248-8294

CINEMA LAFONTAINE

hugh grant gene hackman

IL Y A CERTAINES OPÉRATIONS CHIRURGICALES QUI NE SONT PAS CONÇUES POUR GUÉRIR.

mesures extrêmes

NE BOUGEZ PAS

13 ANS +

OUVERT 5 JOURS à 20h00

11-12-13-15-16 octobre

MARDI & MERCREDI 400\$/PERS.

Commençant le vendredi 18 octobre :

LE CLUB DES EX.

29, ST-JEAN-BAPTISTE EST • MONTMAGNY

centre
CHIROPRATIQUE
Tarmel
RADIOLOGIE

Dr Richard Turmel
chiropraticien

Montmagny 248-4594	St-Jean-Port-Joli 598-7476	Saint-Pamphile 356-2080
-----------------------	-------------------------------	----------------------------

ATTENTION! ATTENTION!

Depuis le jeudi 10 octobre

Service de livraison à domicile les jeudis, vendredis, samedis et dimanches à Saint-Eugène, L'Islet et L'Islet-sur-Mer

• Commande minimum de 5\$ • Frais de livraison 1\$

<p>Déjeuner dès 6h 2 menus du jour en semaine</p>	<p>LE TEMPS DES FÊTES APPROCHE... SERVICE DE TRAITEUR EN BUFFET CHAUD ET/OU FROID</p>
---	---

RESTAURANT
Chez Paul

INFORMATIONS ET RÉSERVATIONS Paul-André Bérubé
79, 5^e Av., L'Islet-sur-Mer
247-5535



**G
A
R
A
N
T
I
E**

6 MOIS / 10 000 KM

(ROUAGE D'ENTRAÎNEMENT)*

45 JOURS SANS TRACAS

(GARANTIE COMPLÈTE)*

5 JOURS / 500 KM

(SATISFACTION GARANTIE
OU ARGENT REMIS)*

*VÉHICULE D'OCCASION DE 5000\$ ET PLUS
*VÉHICULE D'OCCASION DE 100 000KM ET MOINS

**URGENT BESOIN
DE VÉHICULES
D'OCCASION**



**1995 JEEP
GRAND CHEROKEE
LAREDO**
Noir, 6 cyl., auto. 4 portes,
4x4, très propre.

24 500\$



**1995 PONTIAC
FIREBIRD FORMULA**
Violet, 8 cyl., 6 vit.manuel, 2
portes, 275 chevaux, T-Top,
climatiseur, équip. complet.

19 500\$



**1995 OLDSMOBILE
ACHIEVA**
Blanc, 6 cyl., automatique,
4 portes, climatiseur, très
bien équipé, 43 000km.

15 900\$



**1995 CHEVROLET
CAVALIER LS**
Blanc, 4 portes, auto.,
climatiseur, 35 000km,
très propre!

14 500\$



**1995 CHEVROLET
S-10**
Rouge, 4 cyl., manuel, king
cab, 2x4, 30 000km, ba-
lance de garantie GM.

13 900\$



**1995 CHEVROLET
CAVALIER Z22**
Vert, 5 vitesses, 2 portes,
aileron arrière, balance de
garantie GM.

12 500\$



**1995 PONTIAC
FIREFLY**
Rouge, 4 portes, 5 vitesses,
balance de garantie GM.

9 900\$



**1995 PONTIAC
FIREFLY**
Vert, 3 cyl., manuel, 3 por-
tes, très propre, balance ga-
rantie GM, seul.12 000km.

9 700\$



**1994 ISUZU
RODEO LS**
Vert, 6 cyl., automatique,
4 x 4, climatiseur, très bien
équipé, original.

23 900\$



**1994 FORD
EXPLORER XLT**
Noir, 6 cyl., auto., 4 portes,
climatiseur, balance de
garantie FORD, À VOIR!

23 900\$



**1994 PONTIAC
GRAND PRIX SE**
Vert, 6 cyl., auto., 2 portes,
équipement complet, seule-
ment 9000km, garantie GM.

18 500\$



**1994 HONDA
ACCORD EX**
Beige, 4 cylindres, automa-
tique, 4 portes, climatiseur,
44 000km.

17 500\$



**1994 CHEVROLET
LUMINA APV**
Vert, 6 cyl., automatique, 7
passagers, équip. complet,
garantie PPGM.

16 400\$



**1994 HONDA
ACCORD LX**
Bleu, 4 cylindres, 5 vitesses,
4 portes, balance de ga-
rantie Honda.

14 500\$



**1994 CHEVROLET
LUMINA**
Blanc, 6 cyl., 4 portes, air
climatisé, garantie 6 mois
ou 10 000km.

12 900\$



**1994 PONTIAC
GRAND AM SE**
Noir, 2 portes, 4 cyl.,
manuel, 53 000km, bal. de
garantie prolongée GM.

12 900\$



**1994 PONTIAC
GRAND AM SE**
Bleu, 6 cyl., automatique, 4
portes, équipement com-
plet.

10 900\$



**1993 CHEVROLET
CAPRICE CLASSIC LS**
Vert, 8 cylindres, équipe-
ment complet, balance de
garantie prolongée GM.

14 900\$



**1993 PONTIAC
TRANS SPORT SE**
Vert, 6 cyl., air climatisé, 5
passagers, gar. 6 mois ou
10 000km gr. motoprop.

14 200\$



**1993 PONTIAC
GRAND PRIX LE**
Bleu, 6 cyl., automatique, 4
portes, garantie, clima-
tiseur, 50 000km, À VOIR!

13 900\$



**1993 PONTIAC
GRAND AM**
Améthyste, 6 cyl., automa-
tique, 4 portes, très bien
équipé, garantie PPGM.

12 500\$



**1993 PONTIAC
GRAND AM SE**
Vert, 4 cyl., auto., 4 portes,
garantie 6 mois/10 000km,
très propre!

10 900\$



**1993 FORD
ESCORT LX**
Vert, 4 cylindres, 2 portes,
5 vitesses, garantie.

6 900\$



**1992 CHEVROLET
SYLVERADO**
Bleu & gris, 6 cylindres,
automatique, très propre,
très bien équipé, À VOIR!

14 900\$



**1992 DODGE
CARAVAN LE AWD**
Rouge, 6 cyl., automatique, 7
passagers, très bien équipé,
climatiseur, très propre.

14 600\$



**1992 OLDSMOBILE
DELTA ROYAL LS**
Rouge, 4 portes, auto., cli-
matiseur, équipement com-
plet, très propre!

13 900\$



**1992 HONDA
CIVIC EX**
Rouge, 4 portes, automa-
tique, équipement com-
plet, excellente condition.

11 500\$



**1991 BUICK
LESABRE**
Blanc, 6 cyl., automatique,
4 portes, équipement
complet, très propre!

9 900\$



**1991 HONDA
ACCORD LX**
Rouge, 4 cylindres, 4
portes, manuel, condition
A-1, À VOIR!

8 400\$



**1991 PONTIAC
SUNBIRD LE**
Blanc, 4 cylindres, auto-
matique, climatiseur, très
propre, À VOIR!

6 900\$



**1990 FORD
CUBE 14'**
Blanc, 8 cylindres, diesel,
automatique, boîte alu-
minium transit 14', À VOIR!

8 900\$



**1989 OLDSMOBILE
CUTLASS SIERRA**
Gris, 6 cylindres, automa-
tique, équipement com-
plet, bonne condition.

6 500\$



**1989 GMC
SAFARI SLX**
Rouge, 6 cyl., auto., vitres,
rétrovis. et verrouillage élec-
trique, 5 pass., très propre!

5 900\$



**1989 SUZUKI
SIDEKICK**
Blanc, 4 cylindres, 4x4,
2 portes, 5 vitesses, toit
rigide.

5 900\$



**1989 CHEVROLET
CAVALIER FAMILIALE**
Bleu, 4 cylindres, automa-
tique, 4 portes, bonne con-
dition, une vraie aubaine!

4 200\$

**PLUS DE
65
VÉHICULES
EN INVENTAIRE**



Ronald Thibault



Réjean Guimont



Michel Guimont



Michel Normand



Michel Clavet



Réjean Després



Christian Thibault



Gilles Thibault



Benoit Gamache

Thibault

Pontiac Buick Cadillac Chevrolet Geo Oldsmobile

500, Saint-David, Sortie 378, Rte 20

248-7122

les **meilleures**
CCASIONS
en ville!

**HONDA
DEGIRO**

496, Saint-David, Montmagny

248-2133

OUVERT DU LUNDI AU VENDREDI JUSQU'À 21H00 ET LE SAMEDI JUSQU'À 12H00