

# L'ORIVE SUD COURRIER SUD LE SOMMAIRE NATIONAL COUVERTURE

## À ST-LÉONARD INDUSTRIES ASTON



Lors de l'annonce d'un investissement de 362,500\$ créant 10 nouveaux emplois chez les Industries Aston, on reconnaît, de gauche à droite, M. Lévis Grondin, maire du village de St-Léonard, M. Yves Beaumier, député du comté de Nicolet, M. Jean-Guy Guibault, député fédéral de Drummond, M. Germain Courchesne, président des Industries Aston, M. Jules Pinard, président du Copers et M. Raymond Fleury, maire de la paroisse de St-Léonard. (Photo J. Desfossés)

## À DESCHAILLONS MONTREAL TERRA COTTA



La compagnie Montreal Terra Cotta de Deschailions fabriquera 1/2 million de ces blocs pour l'Aluminerie de Bécancour. On reconnaît, de gauche à droite, M. Donat Choquette, directeur exécutif au bureau de Toronto, le député-ministre de Lotbinière, M. Rodrigue Biron, M. Raymond Corriveau, directeur technique, M. Michel Gallardetz, directeur général du bureau de Montréal et M. Ryland J. Nenv, propriétaire de la compagnie. (Photo J. Desfossés)

## À NICOLET NICOLET PLASTIQUE



Lors d'une visite industrielle dans les nouveaux locaux de Nicolet Plastique à St-Jean-Baptiste de Nicolet, le ministre de l'Industrie et du Commerce ainsi que Copers ont remis des certificats "mérite" à MM. Jacques et Michel Cloutier, président et vice-président de Nicolet Plastique. On reconnaît, de gauche à droite, M. Martial Marcouiller, conseiller au N.I.C., M. Yves Beaumier, député du comté de Nicolet, MM. Jacques et Michel Cloutier ainsi que M. Jules Pinard, président de Copers. (Photo J. Desfossés)

## À DAVELUYVILLE VITIBEC



Lors d'une visite industrielle chez Vitébec de Daveluyville des certificats "mérite" ont été remis au propriétaire de cette dynamique P.M.E., M. Jean-Claude Tardif, et une représentante des employés, Mme Sylvie Coulombe, patronnesse. On reconnaît, de gauche à droite, M. Jules Pinard, président de Copers, M. Jean-Claude Tardif, Mme Sylvie Coulombe et M. André Leblond, maire de la municipalité de Ste-Anne-du-Sault. (Photo J. Desfossés)

Plus que  
**17**  
jours  
avant l'Expo agricole  
M.R.C. Bécancour

**POSE GRATUITE**  
MONROE GARANTIE  
À VIE  
Achetez un amortisseur mono-axe ou un amortisseur double-axe, vous recevrez le deuxième à  
**1/2 PRIX**  
**SILENCIEUX S.M.**  
LÉON PELLERIN, PROP.  
870, Laverendrye  
Trois-Rivières 375-0995

**REMISE DE JARDIN**  
Kit complet à partir de:  
**498\$**  
**TOUCHATOU**  
6060, boul. Jean XXIII  
Trois-Rivières Ouest  
373-1133

### SOMMAIRE

- Courrier de Bécancour..... P. 21
- Courrier de Daveluyville..... P. 27
- Arts et spectacles..... P. 51
- Parlons agriculture..... P. 55
- Annonces classées..... P. 60
- Le monde du sport..... P. 67
- SUPPLÉMENT..... P. 31
- Plaisirs d'été.....

L'HEBDO DES M.R.C. DE BÉCANCOUR ET DE NICOLET-YAMASKA

# le courrier SUD

Présent dans son milieu

VOLUME 19, NUMÉRO 50    Mardi le 14 mai 1985    72 PAGES

## ELECTRONIQUE

1000 St-Joseph et Robert Lefebvre, Trois-Rivières, Québec

5115 BOUL. JEAN XXIII  
TROIS-RIVIÈRES QUÉBEC  
375-3150

## RCA

### TÉLÉVISEUR COULEUR 14"

3 ans garantie pièces et main-d'œuvre

279\$

Finis noyer, sélecteur de canaux, couleur automatique

## RCA

### VIDEO CASSETTE VKT 275 VHS

4 programmes 14 jrs  
contrôle à distance avec fils  
9 fonctions

779\$

## On leur offre des certificats mérite

(JD)- Quatre personnalités de la rive sud se sont vus décerner des certificats mérite dans le cadre de la semaine nationale de l'entreprise.

Il s'agit de MM. Ser-

ge Huot, de Meubles Daveluyville Ltée, Jules Pinard, de Copers, Robert Lessard, de Lessard Machineries Inc., et Luc Ouellet, de Abattoir Ouellet Inc.

La remise des certifi-

cats a été effectuée par M. Pierre Clouâtre, directeur régional du ministère de l'Industrie et du Commerce et M. René Bérubé, commissaire industriel de la rive sud.



De gauche à droite, MM. Serge Huot, Jules Pinard, Pierre Clouâtre, Robert Lessard, Luc Ouellet et René Bérubé.

## Un problème réglé pour de bon

NICOLET (JD)- En confiant le service d'anesthésie de l'hôpital Christ-Roi à un groupe d'anesthésistes de l'hôpital St-François-d'Assise de Québec, le Conseil d'administration a réglé pour de bon un problème épineux qui, d'ailleurs, a duré trop longtemps et qui risquait, à brève échéance, de saper la réputation du centre hospitalier de la rive sud.

Mais le problème est réglé. Définitivement. Selon le docteur Jean-Marie Plante, directeur des services professionnels à Christ-Roi, l'entente de douze mois assure une pré-

sence continue, 24 heures sur 24 et sept jours par semaine, d'anesthésistes du 1er juillet 1985 au 30 juin 1986. D'ici le 1er juillet, la permanence est maintenue par des anesthésistes itinérants.

"Ce précieux acquis nous permet, dès maintenant, de consolider et de renforcer nos services obstétricaux et chirurgicaux, déclare le docteur Plante. Déjà, ajoute-t-il, le volume chirurgical a connu une nette croissance et nous sommes assurés qu'il augmentera encore".

D'autre part, le directeur des services pro-

fessionnels allègue que l'hôpital Christ-Roi prévoit de nombreuses innovations notamment en effectifs d'omnipraticiens, en modernisation des locaux pour l'obstétrique, en psychiatrie, en chronogériatrie et en services diagnostiques.

Présentement, l'expertise chirurgicale est assurée par une équipe de dix médecins spécialistes. Il s'agit du docteur Roger Roy, orthopédiste, chef du département et des docteurs René Boyer, Georges Noramand, Yvon Périgny et Jean-Yves Rivard en chirurgie générale.

De plus, le docteur

Jacques Haddad assume le service de chirurgie esthétique et plastique, le docteur Claude Nadeau celui de l'oto-rhinolaryngologie, le docteur Fernand Rivard celui de l'urologie, le docteur Gilles Perreault la gynécologie et le docteur Françoise Laperrière le service de chirurgie dentaire.

### Opération portes ouvertes

L'opération portes ouvertes, qui devait avoir lieu la semaine dernière, a été reportée à une date indéterminée, entre autres, parce que l'aménagement du nouveau département de psychiatrie n'est pas encore terminé.

## Luc Malouin parlera des droits de la famille

Par Lise Laplante

La Collective des femmes de Nicolet et région vous invite à son café-rencontre mercredi le 15 mai, de 13h30 à

16h00, au sous-sol de la cathédrale (salon rouge).

Le thème sera "Les droits de la famille". M. Luc Malouin, avocat de Nicolet, parlera de la

question: des testaments, des régimes matrimoniaux et d'autres problèmes familiaux reliés à ces deux exposés.

Connaître ses droits

c'est comme un vaccin, ça fait pas mal et ça protège. On vous attend en grand nombre. M. Malouin sera à votre disposition pour toutes questions.

### SPÉCIAUX TOSHIBA

Attention... UN "CADEAU SURPRISE" vous sera remis à l'achat d'un appareil Toshiba

NOUVEAU DE TOSHIBA

**EXCLUSIF**  
dans la région

**VIDÉO VHS TOSHIBA**

• 4 têtes • télécommande sans fil • nouveau modèle plus précis.

679\$

**TOSHIBA**

**TÉLÉCOULEUR 14 PO**  
Modèle CJ300

360\$

**TOSHIBA**

**TÉLÉCOULEUR 20 PO**

459\$

CLUB VIDÉO

BON CHOIX DE FILMS EN FRANÇAIS  
• Nicolet • St-Sylvere

MAINTENANT OUVERT 7 JOURS  
PAR SEMAINE À NICOLET

GARANTIE 50 MOIS PIÈCES ET MAIN-D'OEUVRE

RAYMOND REAULT

RKT.V.

MAGASIN EN ÉLECTRONIQUE

VENTE ET RÉPARATION - INSTALLATION TOURS ET ANTENNES - DÉPOSITAIRE DES MARQUES: TOSHIBA - MITSUBISHI - RCA

MISE DE CÔTE VISA

125 Notre-Dame, Nicolet, 293-2577

185 Boulanger, St-Sylvere, 285-2100

Vous cherchez un paysagiste?

Christian Proulx

514-568-5401

1000 D. de Perreille

votre spécialiste en aménagement

## 17 permis de construction émis en avril

NICOLET (JD)- Au mois d'avril, le directeur du service d'urbanisme de la ville de Nicolet, M. André Aubin, a émis 17 permis de construction d'une valeur totale de 257 800\$.

construction résidentielle totalisent une valeur de 165 000\$ et 12 permis de restauration résidentielle totalisent la valeur de 75 300\$. Quant à la restauration commerciale, la valeur de 2 permis émis totalisent 17 500\$.

Trois permis de

SPÉCIAL DE LA SEMAINE

MIEL TRÈFLE

rég.: 2,50\$/500 g

SPÉCIAL

200\$

500 g

MAGASIN D'ALIMENTS NATURELS

962, NOTRE-DAME

(entre les rues Houry et Gravel)

Nicolet, 293-5056

Monique Gentes, psychothérapeute

**Services offerts:**

- croissance personnelle
- consultation pour individus et couples
- psychothérapie
- évaluation psychologique

Polyclinique de la Rive Sud  
Nicolet

Bur. tél.: 293-2022  
Rés. tél.: 293-6307

Marie-Claude Wibaut D.C.

DOCTEUR EN CHIROPATRIQUE

NICOLET: 293-4217

LUNDI, MERCREDI et VENDREDI  
de 9h30 à 13h et de 18h à 21h

AU 85 RUE NOTRE-DAME, NICOLET

## Brunch annuel de l'Aféas Nicolet

Le cercle AFEAS de Nicolet vous invite à son brunch annuel dimanche le 19 mai 1985, au sous-sol de la cathédrale entre 9h30 et 13h00, au coût de 7\$ par personne.

Il y aura une vente de pâtisserie, un marché aux puces et une exposition d'artisanat au salon rouge.

Pour information: Fernande Béliveau 293-5951, Lise Paradis 293-5070, Louise Lacroix 293-2252. Les billets sont en vente par les membres du cercle A.F.E.A.S.



Mlle Claire St-Pierre



M. Rock Tousignant

AU CONSEIL MUNICIPAL

## Démission de Claire St-Pierre et de Rock Tousignant

NICOLET (JD) - Considérant son état de santé précaire, les possibilités de rechute et l'effervescence qui a lieu à Nicolet, présentement, Mlle Claire St-Pierre a remis sa démission au siège no. 3.

Mlle St-Pierre a déclaré n'écouter que son sens de l'honnêteté pour motiver son geste. Elle quitte son poste le cœur serré au moment où aboutit un dossier qu'elle a particulièrement chéri: celui de la construction du nouvel Hôtel de Ville de Nicolet.

Mlle St-Pierre, l'unique femme à n'avoir jamais siégé au Conseil municipal dans l'histoire de la ville de Nicolet, déclare ne garder aucune méchanceté mais que de bons souvenirs.

Elle a eu de bons mots pour chacun de

ses collègues, directeurs de services et cadres supérieurs de la ville. Pour le maire Duguay, également, dont elle salue le sens de l'équité envers chacun des conseillers.

Elle dit de son expérience de près de huit ans au Conseil qu'elle fut enrichissante et

mutuellement rentable.

La larme à l'oeil, elle a écouté chacun de ses cinq collègues lui souhaiter bonne chance et surtout bonne santé. Le maire Duguay l'a remerciée du fond du cœur et lui a souhaité bonne santé et des jours heureux. "Recevez notre considération admirée" a conclu le maire Duguay.

Si les rapports entre Mlle St-Pierre et les journalistes ont été souvent difficiles, ces derniers ont toujours reconnu Mlle St-Pierre comme une femme supérieurement intelligente, un bourreau de

travail, compétente, dynamique et courageuse. Une femme patiente mais au courage indomptable.

Elections le 14 juillet

Suite à la démission de Mlle St-Pierre, pour les raisons que l'on sait, et celle de M. Rock Tousignant, qui déménage à St-Jean Baptiste, le secrétaire-trésorier de la municipalité, M. Frank Vallée, également président d'élections, a décrété la mise en candidature le 30 juin prochain. Si des élections sont nécessaires, elles auront lieu le 14 juillet.

SEMAINE DE LA POLICE DU 12 AU 18 MAI 1985

## Message de M. Gilles Roy, directeur de la Sûreté municipale de Nicolet

Animés par la volonté ferme de poursuivre la lutte contre le crime, la recherche de leurs auteurs, et de maintenir la paix publique, les policiers de notre municipalité consacreront une grande partie de la Semaine de la Police à informer et sensibiliser davantage les milieux d'affaires et les citoyens en regard des services assurés par notre corps de police à la population, particulièrement en matière de prévention de la criminalité et de l'appui qu'ils peuvent apporter aux policiers.

Pendant cette Semaine, nos policiers rencontreront des dizaines de commerçants et citoyens dans leur milieu d'affaires et à domicile afin de les sensibiliser sur la nature des services poli-

ciers qui sont à leur disposition. Les citoyens seront aussi invités, à ces occasions, à rencontrer les policiers de leur municipalité, d'abord lors de leur visite au kiosque d'information érigé en permanence pour la Semaine de la Police au Centre d'achats Les Galeries de Nicolet, du mercredi 15 mai au samedi 18 mai.

Nous vous invitons donc à venir nous rencontrer autant au kiosque que pendant que nous patrouillons. Cette Semaine n'aura d'effets positifs que si les citoyens, qui sont les premières victimes du crime, s'impliquent en posant les questions de prévention qui nous aideront à mieux les servir. Il faut se rappeler qu'il revient à tout citoyen de prévenir le

crime en assurant la sécurité de leur personne et de leurs biens.

Au plaisir de vous

rencontrer!

Gilles Roy, directeur Sûreté municipale de Nicolet.

## La Sûreté municipale aux Galeries de Nicolet

(JD) - Dans le cadre de la Semaine de la police, qui se tient du 12 au 18 mai, la Sûreté municipale de Nicolet tiendra un kiosque d'information sur le mail des Galeries de Nicolet les 15, 16, 17 et 18 mai prochains.

Les agents Normand Cliche, Réjean Belletête, Claude Courchesne et Yves Gignac, de même que le directeur Gilles Roy animeront le kiosque et distribueront de la documentation sur les systèmes de sécurité, les systèmes d'alarme industriels et résidentiels de même que sur les systèmes de serrure.

Dans le cadre de l'année internationale de la jeunesse, le kios-

que sera axé sur la jeunesse. On y présentera un vidéo où la mascotte Youppi traite de sécurité avec les enfants du niveau primaire.

Mercredi, jeudi et vendredi, le kiosque sera ouvert de midi jusqu'à la fermeture et samedi toute la journée.



POP CORN CONNECTION ? au dépanneur Signay Nicolet (ouvert jusqu'à 22 h)

### NOS PAGES D'ALIMENTATION

Normandie.....	P. 8
Servi-Plus.....	PP. 12-13
Axep.....	P. 29
Provigo.....	P. 43
Métro.....	P. 71

ABONNEMENT: Canada: 35\$ (1 an) Extérieur: 40\$ (1 an) La copie: 50c

## Huguette Proulx à l'Envol



Mme Huguette Proulx était conférencière au souper d'avril de l'Envol féminin de Nicolet. De gauche à droite, on reconnaît Mme Pierrette Morin, Mme Christiane Roux, Mme Huguette Proulx et Mme Brunette Boucher (Photomaje enr.)

## Comité d'embellissement à Nicolet



Pour la troisième année consécutive un comité d'embellissement "Maisons fleuries" vient d'être formé dans le grand Nicolet. Il s'agit, assis, de gauche à droite, de Mme Claire Leblanc, Mme Alice Raymond, M. Denis Pilote et Mme Lucette Tousignant. Debout, dans le même ordre, MM. Gilles Lamoureux, Claude Proulx, Roger Chicoine, Serge Rousseau et Josaphat Duhaime. (Photomaje enr.)

## La Popote Roulante



Le président du Centre d'entraide bénévole de Nicolet, M. Alain Drouin en compagnie de quelques membres de l'équipe des "balladeurs", ceux et celles qui vont porter à domicile les repas chauds aux personnes âgées. On reconnaît, dans l'ordre habituel, Mesdames Lucille Boisvert, Gertrude St-Jean et Marie-Jeanne Lamy ainsi que M. Faïba Lamy. (Photo J. Desfossés)



3255, Marie-Victorin, Nicolet, 293-4551

Éditeur Les Éditions du Lac St-Pierre Inc.

Directeur général Jean Blanchette

Directeur de l'information Jacques Desfossés  
Directeur de la publicité Jean Blanchette  
Directeur de production Lyne Caron

Responsable des sports Mario Paradis  
Conseillers publicitaires Paul Blanchette Daniel Dubuc André Lemire

Représentant local à Montréal Relations-Média Jacques Grinsell, 321-3524

Imprimé par T.R. OFFSET Trois-Rivières



Le journal ne se tient pas responsable des articles dûment signés. Tous droits réservés sur la reproduction des ardoises et des nouvelles.

## Comité de Liturgie



Le 11 avril dernier, les membres du Comité de Liturgie pour les fêtes du Centenaire se réunissent pour une mise à jour des activités prévues lors des festivités: célébrations liturgiques - intentions de prière... etc. Dans l'ordre habituel, assis: Mme Rita Lair, de Nicolet, M. Gilles Mathieu, prêtre de Nicolet, M. Normand Tardif, prêtre de Victoriaville. 2e rangée: Isabelle Rompré, s.g.m., de Drummondville, M. René Véronneau, prêtre, coordonnateur des fêtes et Mirielle Pellerin, s.g.m., de Nicolet.

À LA CSR PROVENCHER

## "Libralpha" un centre de documentation sur l'alphabétisation

(JD) - En 84-85, un centre de documentation sur l'alphabétisation connu maintenant sous le nom de Libralpha, a été implanté au Service de l'éducation aux adultes de la CSR Provencher.

Ce nouveau centre se veut, entre autres, un lieu de référence sur les divers aspects de l'alphabétisation tant au niveau local que régional. Nous y retrouvons des ouvrages, des documents audiovisuels et des outils pédagogiques sur le domaine de l'alphabétisation. Dans un avenir très rapproché, le

Centre sera accessible à toute personne intéressée par ce sujet et à tous ceux et celles qui ont bénéficié ou bénéficieront des ateliers de

français de base.

Finalement, l'équipe Alpha de la Commission scolaire régionale Provencher félicite



### LE BILLET DU DIMANCHE

## (Ev.: Mc 18, 15-20) Le Christ... cosmonaute sans navette spatiale!

par CARMELLE P. BOURGEOIS, infirmière

Quand on me dit que l'évangile et son message sont désuets, je ne peux m'empêcher de sourire. Dimanche prochain, il nous sera donné de vivre avec Jésus l'aventure de la conquête de l'espace. L'événement manquera-t-il d'actualité?

Bien avant nous, le Seigneur a poussé l'existence humaine au-delà de notre planète. Cette force d'ascension n'est pas que physique, elle est aussi intérieure, spirituelle. Oui, l'homme veut monter au ciel, c'est une évidence pour nous qui vivons 1985. Et c'est bien cela que Jésus a voulu manifester en "montant au ciel". Le Christ alors n'est plus seulement celui qui a vécu parmi les hommes, mais le Christ "cosmique" présent à tous, dans tous les temps et tous les lieux.

Sa condition humaine est désormais au-dessus de l'espace et du temps, de la distance et de la durée. Ainsi la résurrection du Christ est plus qu'un prolongement de sa vie terrestre: elle est l'entrée dans une plénitude de vie.

Le Christ prend sa dimension totale, celle de l'univers. Non pas cet univers dans lequel le cosmonaute soviétique prétend n'avoir pas rencontré Dieu, mais l'univers intérieur, si mal connu, qui est en tout homme.

La réussite du Christ est exemplaire. Le Seigneur entre dans la gloire du Père, ce qui signifie une intimité absolue et une souveraineté sur la création.

L'Ascension du Christ vers la Gloire de Dieu donne sens à la recherche ascensionnelle de l'homme, à tous des efforts pour dominer l'espace et le temps, et pour se dépasser lui-même. Le vertige qui menace l'homme est vaincu puisque le Christ est

tous les participants aux ateliers de français de Ste-Monique à qui, nous devons le nom original "Libralpha". L'équipe remercie également tous les groupes qui ont participé à la recherche du nom pour le nouveau centre de documentation.

désormais avec lui tout au long de son ascension.

Jésus ressuscité retourne d'où il vient avec le sentiment de la mission accomplie. Par son départ qui élargissait les horizons, le Christ prouve que son message ne s'adressait pas seulement à ceux parmi lesquels il avait vécu, mais à tous les hommes, donc à nous aussi aujourd'hui.

C'est la perpétuation de son oeuvre qu'il nous laisse en héritage, par l'intermédiaire des apôtres qui en sont les premiers dépositaires.

Mais le travail à faire est très grand, les apôtres rencontreront des obstacles, ils auront besoin d'être confirmés par des signes. Le Christ les assure alors qu'ils pourront reconnaître ceux qui deviendront croyants à leur tour. Du même coup, il les assure aussi sur la force qu'ils trouveront pour enjamber les obstacles, pour déjouer leurs ennemis et même résister aux assauts des plus malveillants.

Plus de doute, ils se sentent forts de la force du Christ ressuscité. Ils se sentent prêts à affronter même la mort puisqu'ils sont sûrs maintenant qu'elle a été vaincue.

Propager la Bonne Nouvelle avec audace et assurance, voici la mission qui nous est demandée en ce dimanche de l'Ascension. C'est la dernière volonté du Père que le Christ nous légue avec la certitude qu'il nous sera donné toutes les grâces nécessaires pour accomplir cette demande.

Remplis de l'amour du Seigneur, forts de sa foi, nous travaillerons dans l'espérance de réunir un jour tous les enfants de Dieu sous le même toit établissant ainsi le Royaume du Père sur notre Terre.

# NOUVEAUTÉS PRINTEMPS-ÉTÉ 85

NOUVELLE COLLECTION  
"BOUTIQUE"  
TRÈS BEAU CHOIX



Prix défiant toute compétition

## PANTALONS

Lot de pantalons de toilette, 100% polyester pour homme  
Nouvellement arrivés

SPÉCIAL

29<sup>95</sup>\$

OU

2 POUR 55\$

(altérations incluses)  
Spécial valide jusqu'à épuisement de la marchandise

ESCOMPTE SPÉCIAL AUX ÉTUDIANTS

Raymond Dessureault, prop.

mercerie



RAYMOND

114, Léon XIII, Nicolet

(ancien local de Mercerie Yvon Allard)

293-4477

**Mouvement Retrouvailles**

164.- J'ai donné naissance le 1er mai 1961 à l'hôpital Miséricorde de Montréal à un fils du nom de Guy-Pierre Brière. Par la suite, il fut transféré à Nicolet où il est toujours d'ailleurs.

Cher fils, j'espère que tu te reconnaitras car nous t'attendons les bras ouverts. Quand je dis nous, je parle de mon mari et de ton demi-frère de 19 ans qui étudie à Trois-Rivières, et bien entendu, il y a moi qui t'attends. Quand je t'ai eu, je demeurais au Cap de la Madeleine.

Ta mère. . . .

165.- Je suis une mère naturelle. J'ai eu une fille à l'âge de 17 ans à l'hôpital de la Miséricorde de Québec. Elle est née le 17 juin 1966, baptisée le 18 juin 1966 sous le nom de Marie Marion Gosselin. Le consentement à l'adoption de ma fille a été effectué le 20 juin 1966. Poids à la naissance 6 livres et 13 onces, taille 16 pouces et demie.

Je peux assurer que mon cher désir de te retrouver est que je n'ai jamais pu t'oublier. Je suis mariée, je n'ai pas d'autre enfant et je ne pourrais pas en avoir d'autre, ce n'est pas la raison qui me fait te chercher. Ma fille, un enfant ça ne s'oublie pas.

Diane. . . .

166.- Mère adoptive à la recherche des deux mères naturelles de mes deux enfants que j'ai adoptés, un garçon né le 18 avril 1968 sous le nom fictif de Johnny Morency. Baptisé le 29 avril 1968, transféré à la crèche de la Miséricorde de Montréal, confié pour adoption le 2 mai 1968.

Marie-France Lefèvre née le 18 novembre, baptisée le 25 novembre 1969 crèche St-François d'Assise. L'adoption légale fut faite le 8 juin 1970 à Montréal.

Quand j'ai adopté mes deux enfants, je demeurais dans la région de Montréal et maintenant je demeure dans la région 04. Mes enfants aimeraient bien connaître leurs parents naturels et je les aide à cent pour cent pour qu'ils retrouvent leurs parents. Je veux remercier ces deux mères qui m'ont permise d'aimer mes deux enfants.

Mère adoptive.

Pour publication ou informations, communiquer avec:

Mouvement Retrouvailles  
Manon L. Bergeron  
C.P. 205  
Nicolet, [Québec]  
J0G 1E0  
Tél. (819) 293-5176

COURRIER SUD, mardi le 14 mai 1985 5

# GRANDE Vente d'ouverture d'un nouveau STÉRÉO plus

10 jours seulement du 9 mai au 19 mai

ALPINE

YAMAHA AUDIO

TOSHIBA

PIONEER

JUSQU'À

# 50%

DE RABAIS

5715 boul. Royal  
Trois-Rivières-Ouest

Où? Ça?

A l'achat d'un video Carte de membre GRATUITE pour 1 an au club video LAZER

HAUT PARLEUR 6 X 9 po. pour l'auto

Prix sugg. 139,95\$

**69.95\$**

Installation incluse

Radio AM/FM à cassette

Garantie 2 ans

Prix sugg. 99,95\$

**79.95\$**

Installation incluse

DEL Détecteur de radar Prévient tous les types de radar

Prix sugg. 199,95\$

**129.95\$**

PDMagnetics Cassette audio

METAL C-60

10 pour

**34.95\$**

ALPINE SYSTÈME DE SON "DIGITAL" pour l'AUTO

2 haut-parleurs pour l'auto, 6 po. - 9 po. 80 watts, ch. 27 volts

Prix sugg. 399,95\$

**399.95\$**

Installation incluse

TOSHIBA VIDEO BETA

2 Télécommande à 9 fonctions

Programmation 7 jours à l'avance

**399.95\$**

VIDEO Quasar MAGNÉSCOPE "VHS"

Télécommande à 5 fonctions

Programmation 14 jours à l'avance

**399.95\$**

GRATUIT à l'achat d'appareil portatif Toshiba

Sac de sport

ALPINE Système de son complet pour l'auto

112 WATTS RMS

2 haut-parleurs à 2 voies, détachables

Commande de basse et aigu séparée

Prix sugg. 1300\$

**899.95\$**

Installation incluse

SILVER Radio AM/FM cassette portatif

**79.95\$**

MINI BALADEUR AM/FM CASSETTE TOSHIBA

**79.95\$**

# STÉRÉO plus

AUDIO + VIDÉO

KENWOOD CHAÎNE AUDIO COMPLÈTE

L'ensemble comprend:

- Amplificateur stéréo Kenwood de 70 watts RMS modèle KA-325
- Système de haut-parleurs DIGITAL 12, 6 et 3 pouces, modèle KT-425
- Table tournante semi-automatique Kenwood modèle KD-126
- Magnéto-cassette stéréo Kenwood avec Dolby noise reduction modèle SE-575
- Égaliseur de fréquence Kenwood de 10 bandes par canal modèle SE-575
- 2 enceintes acoustiques à 2 voies 50W sans fil

Prix sugg. 1300\$

**899.95\$**

(double en son)

TOSHIBA RADIO CASSETTE PORTATIF

119.95\$

TROIS-RIVIÈRES-OUEST  
5715 boul. Royale  
374-6323

TROIS-RIVIÈRES  
987 St-Maurice  
378-8387

CLUB VIDEO LAZER  
TROIS-RIVIÈRES-OUEST  
5715 boul. Royal 375-1211  
CAP-DE LA-MADELEINE  
27 Fusey 374-1231

## Un hôpital de jour sur la Rive Sud



Le représentant du député Louis Plamondon de Richelieu, M. Gérard Grenier au centre en compagnie de Mme Guylaine Cardinal, g nagogue et Soeur Berthe Comeau, directrice de la section nicol taine de la Soci t  de scl rose en plaques (Photo J. Desfoss s)

NICOLET (JD)- La Soci t  de la scl rose en plaques de la r gion de Nicolet vient d'obtenir une subvention de 17 810\$ dans le cadre d'un programme f d ral de cr ation d'emploi pour r aliser une  tude de faisabilit  pour l'implantation d'un h pital de jour   Nicolet.

Le projet d' tude d'une dur e de 15 semaines est supervis  par Soeur Berthe Comeau, pr sidente de la section nicol taine. Mme Guylaine Cardinal, g nagogue, et un

psycho- ducateur, qui sera engag  sous peu, feront les d marches n cessaires dans le but d'implanter, d'ici deux ans, un h pital de jour pour la rive sud.

D j  elles ont visit  de tels  tablissements   Montr al, Sherbrooke et Drummondville. Au cours des prochaines semaines, elles poursuivront leur p riple tout en approchant tous les organismes du minist re des Affaires sociales afin de former un groupe de concertation dans le but de mener   bien les d marches qui assureront un mieux- tre aux personnes handicap es de notre r gion.

DEVANT LES MEMBRES DE COPERS

## Claude Masson invite les intervenants de la r gion 04   rallier leurs forces

Par Normand H bert

"Je vous sugg re de devenir, chacun   votre fa on, autant d'agents sociaux et de vendeurs positifs afin de rendre les individus et les corps publics plus confiants face   l'avenir de la rive sud et de l'ensemble de la r gion du C ur du Qu bec. Notre demain ne se fera pas qu'avec des plastrons, mais surtout avec nos id es et avec nos sentiments de fiert  et d'appartenance".

Tel est le message qu'a voulu laisser, en conclusion, M. Claude Masson, conf rencier invit ,   la 5e assembl e annuelle du Conseil de promotion  conomique de la rive sud qui se tenait   la salle Reine des Erables, de St-Wenceslas, mercredi dernier.

M. Masson, qui est le pr sident et  diteur du quotidien Le Nouvelliste de Trois-Rivi res, a d'abord profit  de sa visite pour remer-

cialer la rive sud de l'appui qu'elle donne   son journal. Sur son territoire, la rive sud compte 6 080 abonn s, ce qui repr sente 11,3% du tirage global. Avant de faire part de ses observations et commentaires, le conf rencier invit  a tenu   signaler qu' tant  tabli dans la r gion depuis maintenant un an, il lui  tait   ce jour plus facile d'analyser avec un certain recul le d veloppement de la grande r gion 04, dont la rive sud. L'invit  de marque a, par la suite, fait ressortir les nombreux acquis qui peuvent inciter les citoyens de la r gion 04    tre optimistes. L'effervescence du secteur de la construction (ex: Domaine Godefroy) et l'implantation de nouvelles industries (Oxychem, Atochem, Air Liquide) sont d'excellents motifs pour encourager les gens de par ici, a-t-il dit.

En encha nant, M. Masson a d plor  le

manque de confiance des gens de la r gion 04 et le pessimisme qui les habitait. Au cours de la derni re ann e, il a aussi identifi  certaines m sententes entre les organismes socio- conomiques caus es selon lui par un chauvinisme local.

Suite   ce portrait de la r gion qu'il venait de dresser, M. Masson a sugg r  4 avenues   privil gier pour les gens de la r gion. D'abord favoriser l'initiative des m dias qui, a-t-il ajout , ont d j  entam  le processus de concertation en participant en majorit    la campagne "Je l'ai   c ur". Cette contribution des m dias et de leurs partenaires repr sente un investissement sup rieur   un demi-million de dollars pour 12 mois.

Le conf rencier invit  a aussi formul  le souhait qu'une concertation r gionale s' tablisse au-del  des concurrences existantes. De plus, il invite les entreprises de la r gion   canaliser une bonne partie de leurs  nergies vers l'innovation. M. Masson a compl t  son allocution en encourageant les intervenants r gionaux   faire preuve de leadership aupr s de la population.

## R union Af as Nicolet

L'A.F.E.A.S. de Nicolet tiendra sa prochaine r union mercredi le 15 mai 85 au sous-sol de la cath drale   20h00.

Sujet d' tude: Demain... Conna tre les moyens pour continuer   vivre en harmonie avec soi et les autres.

Artisanat et culture: Fines herbes, comment les cultiver, comment les utiliser.

### LES ASSURANCES ANDR  GERVAIS

- Assurances et rentes individuelles
- Assurances et rentes collectives
- Service d'analyse et de consultation
- Planification financi re et successorale

Andr  Gervais  
Courtier d'ass.-vie

T l. r s.: 293-4194

Dr Gilles Mass , d.c.

CHIROPRACTICIEN

POLYCLINIQUE 55  
Suite 106  
4825 ave. Bouvet, C.P. 420  
St-Germaine (Ville B cancour) Qu .  
G0Z 2T0

SUR RENDEZ-VOUS  
233-3123

# VENTE

DIRECTEMENT  
DU  
MANUFACTURIER

LES PRODUITS LES MIEUX  
ADAPT S AUX BESOINS  
D'AUJOURD'HUI.

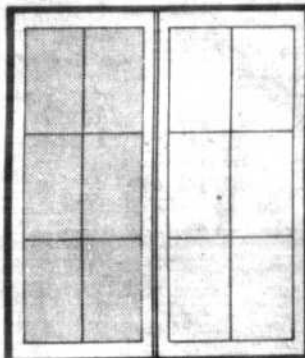

FEN TRE   BATTANT  
3 x 3 2"  
CADRE 7 1/4"  
VERRE THERMOS DOUBLE  
CARRELAGE EN BOIS INCLUS

PRIX **LEBOEUF**

**115.00\$**

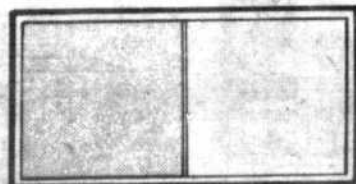

FEN TRE COULISSANTE  
4 x 2"  
CADRE 7 1/4" RECOUVERT  
INOUSTOQUAIRE INCLUS

PRIX **LEBOEUF**

**59.00\$**



NOUS SOMMES  
JUSTE AU BOUT  
DU FIL.

**297-2708**

La cie

**Lucien Leboeuf** Lt e

6325 boul. du Parc Industriel, St-Gertrude, B cancour 297-2708

## PANORAMA EUROP EN

FRANCE - PAYS-BAS - SUISSE  
ALLEMAGNE - AUTRICHE - ITALIE  
11 JUILLET AU 3 AO T (24 JOURS)  
D PART DE LA R GION POUR MIRABEL

PRIX SP CIAL **2,359\$**

Transport a rport Mirabel - avion Air Canada  
Paris - circuit en autocar de luxe - couchon - petits d jeuners - 12 repas - visites - promenade des canaux Amsterdam - croisi re sur le Rhin - cocktail de bienvenue - cave   vin en Bourgogne - tours de ville - guide europ en fran ais.

Georgette Champagne  
accompagnatrice  
293-5089  
377-1377  
1281 Ste-Elisabeth  
Pointe-du-Lac

Jocelyne  
C t 

H tez-vous  
Places limit es  
Permis du Qu bec  
VOYAGES

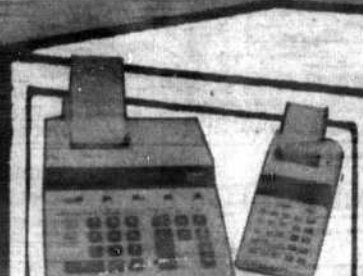

CALCULATRICES "CANON"  
S85-109 Mod le P25D-10 chiffres, m moire, utilise papier r gulier 2 1/4", r g.: 139,95\$  
S85-118 Mod le P6D portative, 10 chiffres, m moire, pourcentage, racines carr es, chargeur.  
r g.: 79,95\$ Sp cial: 67,95\$



- PAPETERIE
- CLASSEURS
- ARTICLES DE CLASSE
- SERVIETTES EN CUIR
- CARTES DE SOUHAITS
- VOLUMES
- CADEAUX
- LIVRES D'ENFANTS
- TABACS
- FILMS
- ARTICLES DE FUMEURS
- JEUX DE SOCI T 
- LOTERIES

## Plusieurs projets sont dans l'air

(JD) Les Industries Aston Inc., de concert avec le Centre de recherche industriel du Québec, sont à développer un contrôle ther-

mostatique électronique qui, indique le président Germain Courchesne, a un très gros potentiel pour l'exportation.

D'autres recherches sur un échangeur de chaleur domestique (thermatube) devraient aboutir bientôt. De plus, Les Industries

Aston travaillent depuis 18 mois avec l'une des plus grosses firmes en Amérique du nord sur un projet qui, affirme M. Courchesne, va révolutionner le monde de l'industrie de la ventilation.

De Kobra de Belgique de fabriquer, sous licence, des sorties et des entrées d'air "Aston" en Belgique, en Hollande ainsi qu'au Luxembourg.

Une entente est aussi intervenue entre les deux entreprises pour développer conjointement un nouveau produit.

M. Courchesne indique que, depuis environ un an, une autre firme belge a reçu une

licence pour la fabrication de l'Aston Atio 2000.

Au mois de juin prochain, une entente sera signée avec une firme française pour la commercialisation d'un produit qui sera fabriqué à l'usine de Saint-Léonard. Une licence sera accordée à une firme d'Italie pour produire l'échangeur de chaleur thermatube.

pelle qu'une compagnie, Moteurs Aston Ziehl Inc., a été formée avec des associés allemands pour fabriquer des moteurs à vitesse variable avec rotor extérieur.

Finalement, M. Courchesne indique que dans les plans d'expansion pour l'année en cours, il est prévu l'établissement de bureaux et d'entrepôts à Calgary et Boston.

M. Courchesne rap-

## Investissement de 362 500\$ et 10 nouveaux emplois chez Industries Aston

ST-LEONARD (JD) M. Germain Courchesne, président des Industries Aston Inc. de St-Léonard, a profité de la Semaine nationale de l'entreprise pour annoncer une projet d'expansion de l'ordre de 362 500\$ permettant de créer quelque 10 nouveaux emplois.

Cette expansion consiste à planifier et restaurer l'usine afin de lui permettre d'augmenter sa production pour répondre à la demande des marchés extérieurs, l'achat de machinerie et d'outillage ainsi qu'un système d'informatique.

Les deux palliers de gouvernement ont appuyé les démarches de l'entreprise. En effet, le député fédéral de Drummond, M. Jean-Guy Guilbault, a annoncé une subvention de l'ordre de 90 625\$ soit 25% du projet total de 362 500\$ dans le cadre du programme de développement industriel et régional.

M. Guilbault a annoncé également que les Industries Aston recevront une subven-

tion au montant de 45 400\$ aux fins d'études et de recherches pour développer une nouvelle composante de leurs produits.

Le député Guilbault ajoute que cet appui fait directement référence aux efforts de recherche et de développement privilégiés dans les PME au Canada.

L'appui du gouvernement provincial, tel qu'annoncé par le député du comté de Nicolet, M. Yves Beaumier, consiste en une garantie de prêt au montant de 280 000\$ ainsi qu'une protection contre la hausse du taux d'intérêt d'une durée de cinq ans.

De plus, ajoute le député Beaumier, le Centre de recherche industriel du Québec collabore étroitement aux recherches menées par les Industries Aston.

Cette PME de St-Léonard se spécialise dans la fabrication d'appareils de ventilation pour les résidences, les commerces,

les industries et les entreprises agricoles.

293-6765  
293-5934

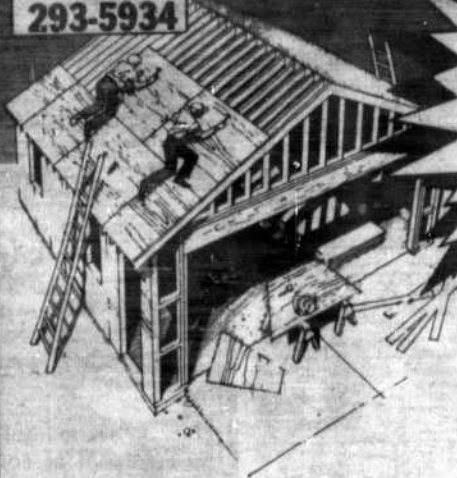

**ESTIMATION GRATUITE**  
N'HÉSITEZ PAS À NOUS CONSULTER POUR VOS PROJETS

Construction - rénovation par un entrepreneur général

- résidentielle
- commerciale
- industrielle

MEMBRE  
A.P.C.H.Q.  
ET  
R.E.C.Q.



MICHEL SAINT-CYR



PIERRE SAINT-CYR

**CONSTRUCTION SAINT-CYR ENR.**

4050, LES 40, C.P. 392  
NICOLET  
TÉLS.: 293-6765 MICHEL  
293-5934 PIERRE

## HOULE ASPHALTE



Estimation gratuite

Jean Doucet, prop.

12510, BOUL. BÉCANCOUR BUREAU: 293-6430  
STE-ANGÈLE DE LAVAL Rés.: 222-9777

COURS PRIVÉES ET COMMERCIALES

## SPÉCIAL DE MAI



**ASPIRATEUR SANYO**

garantie 2 ans  
rég.: 139,95\$

SPÉCIAL  
**99,95\$**

Vente et réparation d'aspirateurs  
Spécialité: système d'aspirateurs centraux  
Aussi: réparation de petits appareils ménagers



**L'AMI GASTON**  
Aspire-Plus

Galeries Nicolet: 293-6100

Carrefour Trois-Rivières-Ouest: 373-7600

## VENTE DE MAI

### TAPIS EXPRESSION

Fini velours  
100% polyester fortrel  
Traité Teflon  
Garantie 5 ans  
15 choix couleurs  
Prix sugg.: 26,95\$ V.C.

**16<sup>95</sup>** V.C.

### PRÉLART MASTERFLOR DOMCOR

1ère qualité, sans cirage  
Choix couleurs en magasin  
Prix sugg.: 16,95\$ V.C.  
10 millimètres  
Endos aquaguard, résiste à l'humidité

**9<sup>50</sup>** V.C.

### PRÉLART SANS CIRAGE

1ère qualité  
À PARTIR DE:

**3<sup>95</sup>** V.C.

### TAPIS GAZON 24 ONCES

1ère qualité  
Plusieurs couleurs en magasin  
Prix sugg.: 14,95\$ V.C.

**8<sup>95</sup>** V.C.

### TAPIS MORENCY

1ère qualité  
Endos caoutchouté  
12 pieds larg.  
Prix sugg.: 9,95\$

**4<sup>44</sup>** V.C.

## VENEZ VOIR NOTRE DÉPARTEMENT DE TAPISSERIE!

André Desjardins  
GÉRANT

André Provencher Vendeur  
Pauline Paquette Conseillère en tapisserie  
Département tapis préart

**25%**  
d'escompte sur tapisserie à prix régulier en magasin

**tapis aubé inc.**

582, RUE CÔTE, ST-CHARLES DRUMMONDVILLE

☎ 472-5456

DAVELUYVILLE · DEFOY · MADDINGTON · STE-ANNE du SAULT · ASTON  
STE-EULALIE · ST-SYLVERE · LEMIEUX · STE-MARIE de BLANDFORD

"NOUVEAU" C'EST ANNÉE!

**Vendredi soir (cette semaine)**  
le 17 mai  
**"ENTRÉE GRATUITE"**

A SUIVRE À LA PAGE 9



Prix en vigueur jusqu'au  
18 mai 1985

## ÉPICERIE

GUIMAUVES MINIATURES  
**KRAFT**  
sac de 250 g **79c**

SACS DÉCHETS 26 X 36 1.5  
**GLAD**  
pqt 10 sacs **1,79**

COUCHES NOUVEAU-NÉ FRONCE BLEU PÂLE  
**PAMPERS**  
bte 48 couches **6,49**

COUCHES PREMIERS-PAS FRONCE MAUVE  
**PAMPERS**  
bte 24 couches **5,49**

BISCUITS GRAINS CHOCOLAT  
**DUNCAN HINES**  
choix assorti, ctn 350 g **1,59**

**ÉPARGNEZ 00%**

À l'achat du format 350 g des  
biscuits Prêts-À-Servir  
Duncan Hines

Valable  
Uniquement du 13 au 18 mai '85  
CHEZ: **Marché Normandie**

CHASSE-MOUSTIQUES REGION SAUVAGE AERO.  
**OFF**  
can. 125 g **3,79**

CÉRÉALES MÉLANGÉES, D'AVOINE OU SOBEE  
**PABLUM**  
bte 227 g **1,59**

MARGARINE TOURNESOL  
**FLEISCHMANN**  
moelle ou douce, ctn 2 X 8 oz **1,49**

JUS CITRON  
**REALEMON**  
bouteille 675 ml **1,99**

CÉRÉALES RICE KRISPIES  
**KELLOGG**  
bte 350 g **1,49**

EMPOIS AÉROSOL  
**GLIDE**  
can. 400 g **1,39**

ASSOUPNISSEUR TISSUS SUPER CONCENTRÉ  
**DOWNY**  
bouteille 1 litre **3,59**

CHASSE-TACHES RECHARGE  
**JAVEX**  
bouteille 1 litre **1,99**

DÉTERGENT LIQUIDE  
**IVORY**  
bouteille 1 litre **2,29**

DÉTERGENT LIQUIDE  
**MR NET**  
bouteille 1 litre **2,49**

SAVON TOILETTE  
**ZEST**  
pqt 4 X 100 g **2,29**

MINI-CORNICHON AIL, YUM YUM  
CORNICHON TRANCHE **BICK'S**  
pot de 750 ml **1,99**

NOURRITURE CHATS POISSON OU POULET  
**PUSS'N BOOTS**  
bte 723 g **69c**

DENTIFRICE RÉGULIER, MENTHE OU GEL  
**CREST**  
ctn 3 X 100 ml **3,79**

POMMES DE TERRE FRITES SURGELÉES RÉG.  
**McCAIN**  
sac 1.5 k **1,89**

JUS D'ORANGE  
**KENT**  
bte 12 oz **1,19**

## VIANDES

\* Coupe provenant de boeuf estampillé Canada catégorie "A"

**\* RÔTI DE PALETTE**  
coupe régulière  
**2,18** kg **99c** lb

**\* ROSBIF DE CÔTES CROISÉES**  
**4,17** kg **1,89** lb

Les viandes fraîches sont disponibles uniquement dans les  
magasins qui présentent un département complet  
de charcuterie.

**\* BOEUF À RAGOÛT  
EN CUBES** **4,39**, **1,99**.

POULET PANÉ FRIT  
**FLAMINGO**  
bte 3 mcx, 275 g **1,79**

SMOKED MEAT  
**COORSH**  
4 X 50 g **2,39**

SAUCISSE FUMÉE TOUT BOEUF  
**COORSH**  
450 g **1,99**

SALADE DE CHOUX  
**COORSH**  
500 g **1,19**

## FRUITS ET LÉGUMES

### BANANES

Dôle  
Canada no 1

**99c** KG **45c** lb

### LAITUE

Californie, Canada no 1  
grosseur 24

**69c**

### CONCOMBRES

Anglais, medium  
Ontario, Canada no 1

**79c** l'unité

**UN ÉPICIER  
BIEN DE SERVICE**

**BÉCANCOUR**  
Réal Mailhot  
(3400, Nicolas Parrot) 294-2592

**ÉPICERIE CHEZ ANDRÉ**  
(561 des Bouleaux) St-Eutalle  
225-4567

**FORTIÉVILLE**  
Belanger & Dubois enr  
(285 Principale) 267-4544

**LA VISITATION**  
Paul-André Vauigny  
564-5712

**PARISVILLE**  
Alimentation Familiale  
(1000 Principale) 292-2266

**PRÉCIEUX-SANG**  
Jean Beaumier  
(11220 St-Laurent) 294-9901

**ST-CÉLESTIN**  
Rand St-Onge  
229-3644

**ST-CYRILLE**  
Marché St-Cyrille Inc  
(Yves Beauchemin) 397-4224

**ST-LÉONARD D'ASTON**  
Paul Hébert  
399-2358

**ST-ROSAIRE**  
Épicerie Jacques enr.  
752-9864

**ST-ZÉPHIRIN**  
André Cartier  
(1300 St-Pierre) 564-2067

**NICOLET**  
Épicerie Du Port  
(2836, Route Du Port) 293-2116

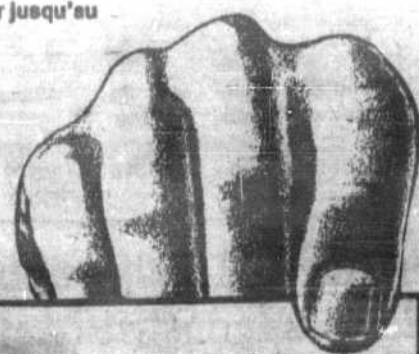

BREVAGES AUX  
FRUITS  
**ROUGEMONT**  
choix ass., bte 10 oz

**3/ 1,00**

MÉLANGE SOUPE  
**GRAD**

poulet & nouilles, pqt 4 X 60g

**79c**

DORITOS, FRITOS OU TOSTITOS  
**FRITO-LAY**  
sac 150 g

**99c**

CURE-OREILLES BÂTON  
**GRAD**

bte 90 unités

**59c**

ESSUIE-TOUT BLANC  
**HI-DRI**  
pqt 2 rouleaux

**99c**

BEURRE ARACHIDES  
**KRAFT**  
crèmeux ou croquant  
jarre 500 g

**1,49**

RELISH SUCRÉE  
**GRAD**  
pot de 750 ml

**1,49**

PEPSI-COLA  
OU SEVEN-UP  
rég. ou diet, bout. cons.  
de 750 ml

**6/ 3,79**

La qualité Grad un choix économique.

L'Escadron 817  
Général J.V.  
Allard  
de Nicolet  
se distingue



Sylvain Lamothe de Nicolet, élève-officier.

L'élève-officier Sylvain Lamothe de l'Escadron 817 de Nicolet, ex-cadet de cet escadron, fait honneur à son escadron, à sa ville, à sa région, en ayant complété avec honneur et brio sa formation policière de base en obtenant la meilleure moyenne académique de sa promotion à l'I.P.Q., et en obtenant l'Excellence en activité de patrouilleur. Sylvain Lamothe est un exemple à suivre par tous les jeunes qui veulent relever des défis. Tout en complétant ses études, M. Lamothe a été instructeur civil et par la suite élève-officier dont il est responsable de la fanfare qui, d'ailleurs, est réclamée partout dans la région tant sur la rive nord que la rive sud. L'Escadron 817 Nicolet souhaite à Sylvain Lamothe tout le service mérité par ses efforts constants de réussite.

Tant qu'à l'Escadron 817 Général J.V. Allard ses activités prochaines sont: 11 mai 85 cérémonial Esc. 226 Trois-Rivières-Ouest, 18 mai 85 Cérémonial Esc. 805 Gentilly, 19 mai 85 Cérémonial Esc. 817 Grand-Mère, 23 juin 85 parade S.J.B. de Bécancour, 24 juin 85 parade S.J.B. de St-Léonard d'Aston.

A retenir: toute la population de Nicolet est invitée au Cérémonial de l'escadron 817 Nicolet le 2 juin à 14h00 à l'I.P.Q. Il y aura démonstration de fanfare, d'exercice militaire et plusieurs cadets se distingueront en recevant des récompenses bien méritées.

OLYMPIA



ÉLECTRONIQUE

GASTON BÉDARD  
INC

1234, RUE ROYALE  
TROIS-RIVIÈRES, Q.U.

TEL: 379-9194

# Visite de chantier au HLM de Baie-du-Febvre

(JD) Messieurs Yves Beaumier et Louis Plamondon, respectivement député provincial de Nicolet et député fédéral de Richelieu, ont participé, la semaine dernière, à une visite de chantier d'un ensemble de dix logements à loyer modique (HLM) pour personnes

âgées, situé rue Verville à Baie-du-Febvre.

La Société d'habitation du Québec a signé un contrat de 304 300\$ avec l'entrepreneur "Construction Geoffroy Inc." de Sherbrooke pour la construction des dix unités de logement dont 9 de une

chambre à coucher et 1 de deux chambres à coucher.

Une somme de 72 700\$ a été affectée à l'achat du terrain, aux honoraires professionnels et au financement temporaire du projet.

La SCHL, agence canadienne de l'habita-

tion, a accepté d'assurer un prêt couvrant la totalité des coûts soit 377 000\$. De plus, le gouvernement du Canada accordera une subvention annuelle estimée à 33 016\$ qui équivaut à un rabatte-

ment du taux d'intérêt en vigueur jusqu'à 2% pour 35 ans, couvrant 65% du déficit d'exploitation du HLM.

La surveillance des travaux a été confiée aux consultants en architecture Gervais et

Déry ainsi qu'à Pluritec Ltée, ingénieurs en structure et en mécanique électrique.

Les travaux de construction ont débuté à la mi-avril et ils se termineront en octobre prochain.

## Aféas de Ste-Monique

Le cercle tiendra sa prochaine réunion mardi le 14 mai à 20h00 à l'école Arc-en-Ciel. On présentera le rapport financier de la soirée du 11 mai.



Sur la photo, de gauche à droite: M. Louis Plamondon, député de Richelieu, M. Jacques Proulx, maire de Baie-du-Febvre, M. l'abbé Maurice Fleurant, curé de Baie-du-Febvre, M. Yves Beaumier, député de Nicolet et M. Jean Boucher de la SCHL. (Photo Jn-Guy Gauthier).

## SPÉCIAL ENSEMBLE DÉMONSTRATEUR EN MAGASIN



TEL. 472-5585  
477-4441

**RONALDO HOULE INC.**  
585, boul. Lemire, Drummondville



Boutique  
**Cartier**



**VESTON SPORT LÉGER**  
**79.95** ÉPARGNEZ 35.05  
REG. 115.00  
Veston léger à porter l'été venu. Tout doublé, il est réalisé en polyester et laine.

**ÉLÉGANT PANTALON**  
**22.95** ÉPARGNEZ 12.00  
REG. 34.95  
Pantalon tout confort. Idéal pour la belle saison. Modèle en polyester doté de 2 poches devant et 2 au dos.

**COMPLÉT 3 PIÈCES**  
**99.95** ÉPARGNEZ 125.05  
REG. 225.00  
À fines rayures ou dans des tons unis. Réalisé en beau tissu de polyester et laine qui résiste aux faux plis. Pour rester toujours impeccable, une confection de grande qualité.



NOUS ACCEPTONS  
LES CHÈQUES PERSONNELS

CARREFOUR Trois-Rivières-Ouest 378-1270  
CENTRE LES RIVIÈRES Trois-Rivières 379-5112  
PLAZA LA MAURICIE Shawinigan 539-9181

MONTREAL  
JOLIETTE  
SAINT-JEROME  
SAINT-EUSTACHE

SHERBROOKE  
GRANBY  
LONGUEUIL  
VALLEYFIELD

QUEBEC  
LEVIS  
CHARLEBOURG  
CHICOUTIMI

TROIS RIVIÈRES  
TROIS RIV. OUEST  
SHAWINIGAN  
PEMBROKE

### SUITE DE LA PAGE 7

BÉCANCOUR · STE-GERTRUDE · GENTILLY · PRÉCIEUX-SANG · STE-ANGÈLE · ST-GRÉGOIRE · STE-CÉCILE de LEVRARD · STE-SOPHIE de LEVRARD

...ENCORE "NOUVEAU" CETTE ANNÉE!

Simplement votre présence vous donne droit au  
**TIRAGE de 3000\$ en prix**

A SUIVRE A LA PAGE 1



# Hommages aux Industries Cascades inc.



La Chambre de commerce de Drummond a rendu un vibrant hommage aux Industries Cascades, éiues récemment l'entreprise de l'année 84 au Québec. On reconnaît de gauche à droite, MM. Jean-Guy Guilbault, député de Drummond au fédéral, Serge Ménard, maire de la ville de

Drummondville, Laurent Lemaire, Bernard Lemaire, Alain Lemaire, tous de Cascades Inc., Luc Audet, président de la Chambre de commerce du comté de Drummond, M. le ministre Michel Clair, député de Drummond au provincial.

## MOBYLETTE EN SUPER SPÉCIAL



SEULEMENT  
525\$

**LA FA 50** a du coeur au ventre - amusante à conduire  
— embrayage automatique — choix de couleurs  
(jaune - rouge ou bleu)



**MOTO PAUL DOUCET**  
VENTE — PIÈCES — SERVICE  
7725 DES ORMES, STE-GERTRUDE, 297-2931

**HEURES D'OUVERTURE**  
Lundi au vendredi: 9 h à 21 h  
Samedi: 9 h à 17 h  
Dimanche: fermé  
Fermé à l'heure des repas

## POUR OU CONTRE L'ASTROLOGIE? Guy Chatillon à l'émission "Droit de parole" à Radio-Québec

(JD) M. Guy Châtillon, cet opposant bien connu à l'astrologie, participera à l'émission "Droit de parole" vendredi le 17 mai à 20h00 à l'antenne de Radio-Québec.

prendre vendredi prochain à l'émission de Mme Claire Lamarche au canal 45.

### Aféas de Pierreville

Plusieurs Nicolétiens ont regretté d'avoir raté le débat entre leur concitoyen et Mme Huguette Hirsig, la célèbre astrologue de Montréal, débat qui s'est tenu en avril dernier sur les ondes de CKVL.

Le cercle tiendra sa prochaine réunion mercredi le 15 mai à 19h30 à l'école Maurault. Eb éducation, on parlera de connaître les moyens pour vivre en harmonie avec soi et avec les autres. En artisanat et culture, il y aura découverte des fines herbes.

Ils pourront se re-

### Âge d'Or de St-Guillaume

Le club organise un bingo qui aura lieu le 22 mai à 20h00, à la salle de l'Age d'or.

### AGA des infirmières

L'assemblée générale annuelle des infirmières et infirmiers de la région de la Mauricie et des Bois-Francs aura lieu mercredi le 15 mai à 17h30, à la polyvalente De La Salle à Trois-Rivières.

### Souper à la perchaude

Les gagnants de deux paires de billets pour le souper à la perchaude organisé par le club Optimiste de Nicolet sont: Pauline Courchesne, de Nicolet, Lucie Bourbeau, de Nicolet, et Diane Durand, de Ste-Angèle.

LE PLUS GRAND CHOIX  
DE PAPIERS PEINTS  
DE LA RÉGION  
VOUS PENSEZ DÉCORATION

NOUS AVONS PLUS DE  
**2000** MODÈLES  
DE PAPIER PEINT

JUSQU'AU 15 JUIN  
RABAIS DE  
**10 à 30%**  
SUR  
PAPIER PEINT

STORES VERTICAUX OU HORIZONTAUX

RABAIS DE **20%** MESURE ET POSE GRATUITES

FAITES AFFAIRE AVEC DES SPÉCIALISTES EN DÉCORATION  
**BOUTIQUE DE DÉCORATION ENR.**  
24 RTE MARIE-VICTORIN  
ST-FRANÇOIS-DU-LAC

(514) 568-3520

prop.: François Chappelaine, d.i.

## ÇA BOUGE À NICOLET

"PROMOTION DES MARCHANDS DU GRAND NICOLET"

**3,600\$ EN BONS D'ACHAT**

Une fois par mois, vous pouvez gagner plusieurs bons d'achats totalisant 300\$ - vous n'avez qu'à remplir un coupon que l'on vous remettra chez l'un des 44 marchands participants du Grand Nicolet.

Chambre de commerce de Nicolet

le courrier CJTR

cigb 102.3fm

Attention recherchez ce sigle

MEMBRE PARTICIPANT 1985



## 5 générations



Cinq générations sont réunies sur cette photo, l'arrière-arrière-grand-mère Émérentienne Deshaies, l'arrière-grand-mère, Juliette Leblanc, le grand-père, Jean-Marc Leblanc, la mère, Sylvie Leblanc et le bébé, Nicolas Vigneault.

## Le CLSC Nicolet-Yamaska ajoute une sixième clinique de vaccination

Le Centre local de services communautaires (C.L.S.C.) Nicolet-Yamaska annonce aux parents d'enfants de 2 ans et moins qu'une sixième clinique de vaccination des bébés sera bientôt ajoutée dans la région.

Ainsi, les bébés et nourrissons de La Visitation, Ste-Monique et Grand St-Esprit, pourront à l'avenir être immunisés aux locaux mêmes du siège social du CLSC, à Ste-Monique. Seront aussi invités les enfants de Ste-Perpétue et de St-Célestin pour lesquels Ste-Monique est d'accès plus facile.

Rappelons qu'actuellement cinq cliniques de vaccination ont lieu régulièrement sur le territoire de la MRC Nicolet-Yamaska. Il s'agit des cliniques qui se tiennent mensuellement à Pierreville, Bale-du-Fèbre, Nicolet, St-Léonard et Ste-Eulalie.

Ces immunisations, qui sont pratiquées sur les bébés âgés de 3 à 18 mois, sont impor-

tantes. Elles visent à protéger les enfants contre les maladies et des infections telles la diphtérie, la coqueluche, le tétanos, la poliomyélite, la rougeole, la rubéole et les oreillons.

Par la même occasion, les infirmières vérifient l'état de santé général du bébé et donnent quelques conseils sur son alimentation.

Les infirmières qui voient ainsi à l'organisation et à la réalisation de ces cliniques d'immunisations sont bien connues des mères de famille. Il s'agit de Mesdames Hélène Duhaime, Denise Rousseau et Danielle Thibodeau auxquelles s'est récemment jointe Madame Nicole Poulin.

Pour plus d'informations ou en cas de complications, n'hésitez pas à communiquer avec le CLSC, à Pierreville 514-568-3295, ou à Ste-Monique 819-289-2255.

UNE BONNE IDÉE...

# DÉCORATIONS Laferté



TAPIS GAZON  
à partir de

**349** v.c.

GAZON SYNTHÉTIQUE OZITE  
à partir de

**349** v.c.

Payez et emportez

CÉRAMIQUE À PLANCHER  
4" X 8"  
à partir de

**148** v.c.



SUPER SPECIAL  
STORES VERTICAUX  
ET  
HORIZONTAUX

**40%**  
sur stores  
verticaux  
et  
horizontaux  
de Draco

SERVICE DE  
DÉCORATION  
À DOMICILE

Payez et emportez!

## ARMOIRES

PLUS DE 15 MODÈLES  
DE CUISINE  
EN MONTRE

Planification de  
cuisine à domicile

VANITÉS  
(22" large)

à partir de  
**69,95**



sur couleur  
discontinué  
en magasin

SPECIAL  
COMPTOIR PRÉ-MOULÉ  
DE VANITÉ

**399**  
le pied linéaire

CHEZ: **JACQUES LAFERTÉ B.M.R.**

1650 BOUL. LEMIRE

DRUMMONDVILLE

477-8950

SUITE DE LA PAGE 9

DESCHAILLONS - FORTIÉVILLE - MANSEAU - NOTRE DAME de LOURDES -  
PARISVILLE - STE-FRANÇOISE de LOTBINIÈRE - ST-PIERRE LES BECQUETS -  
VAL ALAIN - VILLEROY

...ENCORE "NOUVEAU" CETTE ANNÉE!

**86 KIOSQUES** remplis à craquer  
dont 52 entièrement réaménagés (nouveaux décors)

À SUIVRE À LA PAGE 15

ÉCOLE DE  
CONDUITE

**PREMIÈRE INC.**

595 de la Station  
St-Léonard d'Aston  
(sous-sol de la Clinique Médicale)

LUNDI 20 MAI 1985 — 19 h

COURS INTENSIFS  
**3 SEMAINES**

POSSIBILITÉ DE COURS  
DE JOUR ET DE SOIR  
POUR LE MOIS DE JUIN

Pour information  
ou inscription:

**399-2394**

ÉCOLE DE  
CONDUITE

**PREMIÈRE INC.**

595 DE LA STATION, ST-LÉONARD D'ASTON

René Bergeron, directeur  
(sous-sol de la Clinique Médicale)



# Vous faire plaisir



**SAUCE SPAGHETTI**  
viande ou champignons  
**CATELLI**  
boîte de 14 oz

**1,19**

**SPAGHETTI, SPAGHETTINI OU MACARONI COUPÉ**  
**CATELLI**  
boîte de 2 kg

**1,99**



**MINI-POUDINGS OU YOGOURTS LAURA SECORD**  
saveurs ass., ctn 4 X 5 oz

**1,79**



**FARINE PAPIER FIVE ROSES**  
sac de 3.5 kg

**3,49**



**SOUPE POIS OU LÉGUMES (COUPON 50¢)**  
**HABITANT**  
bte 28 oz

**99¢**

*On fait quasiment partie de la famille!*

**SAUCE HOT-CHICKEN OU BARBECUE**  
**HABITANT**  
bte 14 à 19 oz

**69¢**

**SAUCE SPAGHETTI TOMATES**  
**CATELLI**  
bte 14 oz

**1,09**

**LASAGNES**  
**CATELLI**  
bte 500 g

**1,29**

**RELISH SUCRÉE**  
**HABITANT**  
jarre 500 ml

**1,99**

**KETCHUP CHOW CHOW ROUGE**  
**HABITANT**  
pot de 500 ml

**2,99**

**PÂTE DE TOMATES**  
**CATELLI**  
bte 5.5 oz

**2/99¢**

**CONFITURES PECTIN FRAISES OU FRAMBOISES**  
**HABITANT**  
jarre 750 ml

**3,29**

**SAUCE PIZZA**  
douce ou épicée  
**PRONTO**  
bte de 14 oz

**1,29**

12 COURRIER SUD, mardi le 14 mai 1985

**DAVELUYVILLE**  
GÉRALD FRÉCHETTE  
276, rue Principale, 367-2352  
**NICOLET**  
MARCHÉ PLESSIS  
194, rue Plessis, 293-5501  
**NICOLET**  
MARCHÉ NADEAU  
199, rue Lamarche, 293-2111  
**ST-GERMAIN**  
MARCHÉ D. PIVIN  
251, rue Notre-Dame, 395-4247

**GENTILLY**  
ALIMENTATION PELLETIER  
2195, boul. Bécancour, 298-2075  
**ST-CYRILLE**  
MARCHÉ L.P. TARDIF  
15, rue St-Laurent, 397-2284  
**STE-MONIQUE**  
ÉPICERIE M.D.G.  
Rue Principale, 289-2844  
**ST-WENCESLAS**  
H. DESAULNIERS ET FILS LTÉE  
1100, rue Hébert, 224-7587

**PIERREVILLE**  
ÉPICERIE TRAVERSY ENR.  
104, rue Thibault, 568-3515  
**ST-GREGOIRE**  
MARCHÉ RÉAL BERGERON  
4825, boul. Port-Royal, 233-2368  
**STE-SOPHIE-DE-LÉVARD**  
MARCHÉ P.E. TROTTIER  
177, St-Antoine, 288-5969  
**MANSEAU**  
RAYMOND MINOT  
356-2265

**ST-ZÉPHIRIN**  
PAUL DESGRANGES  
2100, rue St-Pierre, 564-2021  
**STE-GERTRUDE**  
ROLAND RHEAULT  
8415, Ave Des Ormes, 297-2433  
**ST-LÉONARD D'ASTON**  
ÉPICERIE BERGERON  
167, rue Principale, 399-2016  
**ST-BONAVENTURE**  
MARCHÉ A. ST-GERMAIN INC.  
1108, rue Principale, 396-2151

**NOTRE-DAME-BON-CONSEIL**  
ÉPICERIE GIRARD & JUTRAS  
480, rue Notre-Dame, 336-2987  
**ST-GUILAUME**  
J.T. ARPIN ENR.  
396-2113  
**BAJE-DE-FÉVRE**  
MARCHÉ L.M. PROULX INC.  
365, rue Principale, 783-6743  
**STE-ANGÈLE-DE-LAVAL**  
COUPES DE VIANDES HÉLIE INC.  
14625, boul. Bécancour, 222-5881

# Bien Aûr.

**1 00\$** / DE RABAIS

**SERVI-PLUS**

**3 39** AVEC CE COUPON

À L'ACHAT D'UN BOCAL 227g DE CAFÉ INSTANTANÉ RICHE MÉLANGE NESCAFÉ (4,39 sans ce coupon) lorsque vous présentez ce coupon au magasin SERVI-PLUS. Date d'expiration: 18 MAI 1985. LIMITE: un coupon par client. M. le détaillant: aux fins de remboursement poster à: Nestlé Canada, C.P. 3000 St-Jean Nouveau-Brunswick, H2L 4L3

1019876 r1

\* Les viandes fraîches sont disponibles uniquement dans les magasins qui présentent un département complet de charcuterie.

**FESSE DE JAMBON**  
désossée, tranchée ou morceau, genre toupie

**5,03** kg

**2,28** lb

**PALERON DE PORC FRAIS**

**2,16** kg

**98¢** lb

\* Coupes provenant de boeuf estampillé Canada catégorie "A"

**GIGOT D'AGNEAU**  
demi ou complet

**4,37** kg

**1,98** lb

**\*BOEUF EN CUBES**  
désossés

**4,37** kg

**1,98** lb

**CANARD**  
C.O.V. 2 à 2,2 kg, catégorie "A", du Lac Brome

**3,48** kg

**1,58** lb

**SAUCISSE FUMÉE HYGRADE**  
450 g

**1,58**

**JAMBON CUIT HYGRADE**  
extra maigre

**4,81** kg **2,18** lb

**VIANDES TRANCHÉES HYGRADE**  
175 g

**98¢**

**SAUCISSE AU PORC OU PORC ET DINDE LA BELLE FERMIÈRE**  
500 g

**2,38**



**POIS VERTS ASS. GRAD**  
bte de 19 oz

**59¢**



**DÉTERSIF POUDRE BOLD 3**  
bte 6 litres

**3,99**



**GÂTEAUX VACHON**

Jos & Louis, Billot Érablé, Doigt de Dame bte familiale

**1,69**



**BRIQUETTES BBQ GRILL TIME**  
sac 10 livres

**2,59**



**PAPIER HYGIÉNIQUE COTTONELLE**  
blanc ou champagne, pqt 4 roul.

**1,39**



**BEURRE ARACHIDES YORK**  
extra crémeux ou croquant jarre 500 g

**1,49**



**ÉPARGNEZ 50¢**

À l'achat du format 600 g des biscuits Prêts-À-Servir Duncan Hines

Valable Uniquement du 13 au 18 mai 1985 CHEZ: Marché Servi-Plus

- HUILE POUR BÉBÉS GRAD** bout. 250 ml **1,79**
- PILE ALKALINE DURACEL** AA-MN-1500 ou AAA MN-2400, ctn 2's **2,99**
- PILE ALKALINE DURACEL** "C", MN 1400, ctn MN 1400-2 **2,99**
- PILE ALKALIN DURACEL** "D", MN 1300, ctn 2's **2,99**
- PILE ALKALINE DURACEL** carré MN 1604, ctn 1's **2,99**
- ALLUME-FEU LIQUIDE BBQ ESSO** cont. 1 litre **1,39**

- SACS À DÉCHETS 28 X 36 VENNICO** pqt 10 sacs **1,69**
- COUCHES PREMIER PAS PAMPERS** absorb., super absorb., bte 48 à 72's **10,49**
- COUCHES PETITE, MOYEN., GRAN. PLUS GRANDE LUVS** bte 32 à 66's **10,49**
- BISCUITS GRAINS CHOCOLAT DUNCAN HINES** bte 600 g **2,59**
- BISCUITS PATTE D'OURS OU MAXIME VIAU** bte 350 à 450 g **1,69**
- NOURRITURE POUR BÉBÉ HEINZ** choix ass., jarre 4 3/4 oz **2/89¢**
- PAINS HOT-DOG OU HAMBURGER GRAD** cello 12 unités **89¢**

- NOURRITURE POUR BÉBÉ HEINZ** choix ass., junior, 8 oz **59¢**
- MARGARINE MOLLE (PLASTIQUE) PARKAY** cont. 2 livres **1,99**
- VINAIGRETTE ITALIENNE KRAFT** bout. 250 ml **99¢**
- POULET DÉOSSÉ SOLIDE NOTRE-DAME** jarre 900 g **6,99**
- CÉRÉALES SHREDDED WHEAT NABISCO** bte 300 g **1,29**
- ASSOUPLISSEUR TISSUS DOWNY** bout. 3 litres **3,99**
- NETTOYEUR CONCENTRÉ TOUT USAGE BLIZZARD** bout. 900 ml **2,99**

- SAVON TOILETTE PERSONNEL IVORY** pqt 4 rég. **1,39**
- HUILE À SALADE CRISCO** bout. 1 litre **2,39**
- PETITS PRUNEAUX CALIFORNIE WASCO** cello 750 g **1,99**
- NOURRITURE CHIEN CHOIX ASS. BALLARD** 666 g **99¢**
- GROS BISCUITS POUR CHIENS MILK BONE** bte 900 g **2,29**
- SHAMPOING CHEVEUX NORMAUX PRET** bout. 300 + 150 **2,99**
- CROUTILLES CHOIX ASSORTIS YUM YUM** sac 200 g **1,19**

**PRODUITS SURGELÉS**

- FILET DE SOLE DÉOSSÉ HIGH LINER** 350 g **3,99**
- LIMONADE** blanche ou rose, rég. ou diet **MINUTE MAID** 355ml **79¢**

**FRUITS ET LÉGUMES**

**POMMES GRAMMY SMITH, Afrique du Sud**  
**1,28** kg **58¢** lb

**TOMATES** Flo., Can. no 1 gr. 6x6 **1,18** kg **54¢** lb

**EPINARDS** E.-U. Can. no 1 cello 10 oz **88¢**

**CANTALoupES** E.-U., Can. no 1 gr. 23 **1,18**

**NAVETS** Qué. Can. no 1 **40¢** kg **18¢** lb

Prix en vigueur jusqu'au 18 mai 1985  
Les photos ne servent qu'à identifier les produits annoncés, seuls les textes prévalent.  
Nous nous réservons le droit de limiter les quantités et de corriger les prix résultant d'une erreur d'impression. Pas de vente aux marchands.

# SENIOR PLUS

COURRIER SUD, mardi le 14 mai 1985 13

## Connaissez-vous la fibrose kystique?



Céline Dion, marraine provinciale de la fibrose kystique, a participé au lancement de la campagne de levée de fonds lors d'une réception civique tenue à Drummondville le 18 avril dernier. Sur la photo, on reconnaît: avant-plan, Karen, Émille, Marie-Josée et France, atteintes de F.K.; arrière, M. Yves Dumais, coordonnateur berçethon, Mme Diane Jutras, présidente de la FCK, section Centre du Québec, Mme Dion, mère de Céline, Céline Dion, marraine provinciale F.K., M. Robert Lafrenière, président d'honneur campagne 1985.

La fibrose kystique est une maladie héréditaire. Les deux parents doivent être porteurs et chaque enfant a 25% de risque d'avoir la maladie. Dans la section Centre du Québec, une soixantaine de jeunes sont atteints et leur âge varie de 2 à 23 ans. Les recherches mé-

dicales ont permis d'augmenter l'espérance de vie de 7 ans qu'elle était en 1965 à 30 ans aujourd'hui. Le nombre de pilules a diminué de plus de la moitié durant la même période (de 70 à 30). Ces recherches sont possibles grâce à la générosité de la population.

Afin d'amasser des fonds, les bénévoles de Drummondville organisent un berçethon: le 26 mai, à la Légion Canadienne, 1655 rue Corriveau, à Drummondville, de 10h00 à 16h00. Une centaine de berceurs viendront se bercer pour le montant qu'ils ont recueilli au-

près de leurs parents, amis, voisins et dans leur milieu de travail. Ces berceurs ont besoin de votre encouragement, par votre présence et par vos dons. Chaque dollar peut donner le "souffle de vie" à un jeune atteint de fibrose kystique.

Si vous ne pouvez assister au berçethon, vous pouvez faire parvenir vos dons à Fon-

datation Canadienne de la fibrose kystique, au soin de Mme Gisèle Rousseau, 421 Haut

de l'Île, Ste-Monique, J0G 1N0, au numéro de téléphone suivant: (819) 289-2613, le soir.

## 85 ans ça se fête



Samedi le 4 mai dernier, les 11 enfants, 47 petits-enfants et 33 arrière petits-enfants de Mme Alice B. Houle Manseau, de Baie-du-Febvre, se réunissaient pour fêter ses 85 ans.

Sur la photo, de gauche à droite, nous reconnaissons dans la première rangée: Roger Houle, Bibiane H. Lessard, la mère Alice, Camil Houle, Roland Houle. 2e rangée: Réal Houle, Marie-Paul H. Vincent, Madeleine H. Provencher, Léo Houle, Simone H. Vincent, Solange H. Rivard et Jean-Guy Houle. À souligner également que frères et soeurs de Mme Alice Manseau étaient présents lors de la fête. (Photo Martin Provencher).

## Don Optimiste



Lors d'un récent souper hebdomadaire, M. Paul-André Houle, vice-président de l'escadrille des cadets de l'air, s'est vu remettre un chèque de 380\$ par le président du club Optimiste de Baie-du-Febvre. Sur la photo, de gauche à droite, M. Paul-André Houle et Roland Benoit, président du club Optimiste de Baie-du-Febvre.

## ACCUEIL PRINTANIER 85



### AU JARDIN DES AUBAINES

On reconnaît les tondeuses à siège John Deere de la série "R" à leurs nombreuses caractéristiques de qualité sur le plan du confort, de la commodité, de la performance et de la fiabilité. Et c'est le bon temps pour en acheter une car vous économiserez 65 \$ sur notre prix courant.

Venez nous voir dès aujourd'hui. Nous offrons des économies spéciales sur une grande sélection de machines et d'accessoires John Deere. N'attendez pas, l'offre se termine le 29 juin!

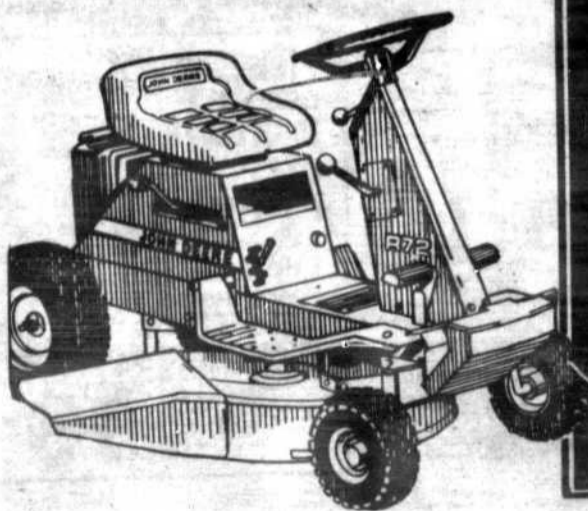

Économisez

65\$

sur une tondeuse à siège neuve John Deere de la série "R"



**MACHINERIE BENOIT & FRÈRE INC.**

Notre-Dame-du-Bon-Conseil Comté Drummond, J0C 1A0

336-2130

EN EXPOSITION À L'ARÉNA

LES 23, 24, 25 et 26 MAI

PROTECTION PAR EXCELLENCE  
POUR L'AUTO D'AUJOURD'HUI



Notre huile est issue d'un nouveau procédé avec adhésif qui empêche l'huile de couler

**ANTIROUILLE C.L.**  
A L'HUILE

6895 boul. Jean XXIII, T.R.O., 377-5775

Ouvert du lundi au vendredi de 8h00 à 17h00



Rénauld Landry

## Opinion du lecteur



M. Jean-Claude Malépart

Monsieur le Directeur de l'Information Le Courrier-Sud 3255 Marie-Victorin Nicolet, Québec J0G 1E0

Monsieur, C'est avec beaucoup

d'intérêt que j'ai pris connaissance d'un article paru dans le Courrier-Sud du 12 mars 1985 et traitant d'une coupure de l'ordre de 69.5% imposée par le gouvernement fédéral à la ville de Bécancour

dans le cadre du programme d'habitation PAREL. Je vous félicite d'avoir porté ce problème d'importance à l'attention de vos lecteurs.

A titre de critique de l'Opposition officielle en matière d'habita-

tion, pour le Québec, j'ai eu l'occasion d'intervenir à plusieurs reprises en Chambre pour dénoncer le caractère arbitraire des coupures infligées au programme PAREL dans notre province. Le Québec recevra cette année 30 461 000\$ de subventions en vertu de PAREL, tandis que l'an dernier, il avait eu droit à 47 400 000\$, ce qui constitue une baisse

dramatique de - 35.7%. Pendant ce temps, l'Ontario subit une diminution qui n'est que de l'ordre de - 9.3%. D'où l'importance de prendre conscience du problème et d'en informer la population.

Je vous remercie donc pour votre intervention dans ce dossier et je ne peux que vous exhorter de continuer d'agir en ce sens.

Soyez assuré, pour ma part, que je poursuivrai mes efforts afin que les gens de Bécancour puissent profiter de budgets supplémentaires concernant ce programme.

Veillez agréer, Monsieur, l'expression de mes sentiments très distingués.

Jean-Claude Malépart  
Député fédéral de  
Montréal-St-Marie



M. Jean Vaillancourt

## À 49 ans, le candidat Libéral Jean Vaillancourt serait le choix à la prochaine convention dans le comté de Lotbinière

C'est ce qu'a déclaré hier un des membres du comité organisateur du quatrième candidat à l'investiture du parti libéral du comté de Lotbinière en parlant de Monsieur Jean Vaillancourt. En effet, de déclarer monsieur Sylvio Chainé, cet homme d'affaires de 49 ans, apporte tout un bagage d'expériences qui servira sur la scène politique et, les militants libéraux, en règle avec leur association donc, habiles à voter le 9 juin prochain, auront un candidat qui vaut la peine de considérer sérieusement avant de prendre position.

Qui est Jean Vaillancourt? Jean Vaillancourt est un homme d'affaires, il est un producteur agricole et aussi, un manufacturier de Dosquet dont les réalisations sont multiples. Il est marié à Shirley Cornforth, secrétaire exécutive à la papeterie Reed. Ils forment un

couple uni et poursuivent ensemble leurs objectifs. Leur fille Anne étudie à l'Institut d'hôtellerie à Montréal ce qui donne au couple Vaillancourt toute la liberté de s'engager au service de la population du comté de Lotbinière.

Jean Vaillancourt est dans le comté depuis fort longtemps. À ceux qui disent qu'il n'est pas natif du comté, il répond: "Je préfère un gars qui vient de l'extérieur et qui investit beaucoup, qu'un autre qui part du comté et qui va investir ailleurs. Si plus de monde faisait ce que j'ai fait dans le comté et la Province, notre économie s'en sentirait bien mieux". Le défi d'aujourd'hui est grand mais, quand on est fait pour aller plus haut, il faut le dire et s'exposer. C'est l'opinion du quatrième candidat à l'investiture libérale de dimanche, le 9 juin prochain. Si les libéraux veulent se donner le temps d'évaluer ce der-

nier venue, la prochaine convention risque de ne pas être longue et, toute une célébration devrait suivre, surtout si dame nature s'en mêle du bon côté. L'objectif premier du couple Vaillancourt est de faire d'abord l'unité des troupes et des concurrents avant l'arrivée à la convention pour qu'ensemble nous réalisions l'objectif final c'est-à-dire d'en finir avec l'aventure péquiste, refaire notre dignité et bâtir notre belle province.

La compagnie Charpentec inc. qu'il dirige est située à Dosquet, entre Ste-Agathe et Laurier Station, elle opère depuis les années 1970 sans faire trop de bruit mais déjà plusieurs centaines de familles vivent dans Lotbinière des suites de décisions que j'ai prises. Quelques entreprises n'existaient pas lorsque nous nous sommes implantés. Messieurs Donat Fla-

gestion, nous avons réussi à passer la crise du début des années '80 pour nous retrouver presque seul dans le style de fabrication que nous offrons.

Monsieur Vaillancourt déclare: "nous avons toujours essayé d'encourager les entreprises du comté parce qu'il a toujours été facile d'obtenir un service impeccable de nos fournisseurs locaux. Ceci a permis à plusieurs manufacturiers tels Donat Flamand inc., Matériaux Laurier inc., Gérard Demers inc. de grandir avec nous. De nombreuses entreprises et commerces ont profité de notre implication dans le développement économique du comté. Plusieurs centaines de familles vivent dans Lotbinière des suites de décisions que j'ai prises. Quelques entreprises n'existaient pas lorsque nous nous sommes implantés. Messieurs Donat Fla-

mand de St-Apollinaire, Jean-Paul Côté et Ronald Bergeron, tous deux de Laurier Station ont félicité Monsieur Vaillancourt avec lettres à l'appui, pour lui faire part de leur encouragement à continuer à foncer pour faire arriver les choses dans Lotbinière. Plusieurs autres personnalités ont accueilli la nouvelle avec optimisme pour les libéraux du comté.

Monsieur Vaillancourt connaît les exigences du travail qui l'attend. Il a promis d'être très disponible. Il veut voir le plus de monde possible même si les débats sont courts. C'est un gars qui gagne beaucoup à son contact. C'est aussi un gars "terre-à-terre" qui sait servir. Il a confié ses affaires à ses associés afin que les militants libéraux aient l'occasion de le voir et de parler de ses projets.

Ses priorités sont axées sur le développement d'entreprises nouvelles

dans lesquelles les hommes d'affaires y trouveront une permanence et de la création d'emplois stables pour nos jeunes dont on a payé cher pour faire instruire et, qui sont toujours sans lendemain.

Il voit les agriculteurs comme des gens d'affaires comme lui, puisqu'il est lui-même producteur agricole, membre de l'UPA. Il s'engage à leur remettre leurs biens durement gagnés en débarrassant les effets négatifs du zonage agricole. Il veut redonner aux agriculteurs la place qui leur revient dans notre société. Je suis fier d'être agriculteur dans ce beau pays. Pour les jeunes, c'est une action directe dans laquelle il veut s'impliquer. Il a dû se prendre en main lui-même et il entend montrer aux jeunes comment devenir des dirigeants d'entreprises. Monsieur Vaillancourt ajoute, "Si j'ai réussi à mettre nos entreprises sur pieds, d'autres peuvent le faire aussi bien. C'est la confiance qui manque, je leur en donnerai tant qu'il en voudront. Je connais les jeunes parce que je les côtoie régulièrement dans mes activités sportives.

Pour les personnes qui ont bâti ce pays, les gens du troisième âge, bénéficieront d'un virage rapide vers la tendresse et la sécurité dont la dil-

pidation des fonds et les coupures dans les soins hospitaliers qui les ont rendu dans une situation inquiétante.

Dans l'intérêt de la population en général, Monsieur Vaillancourt fera des pressions importantes pour déréglément au lieu de ficeler tout ce qui bouge. Au lieu de faire des lois pour empêcher les gens de faire des choses, il faudra voter des lois qui favoriseront les gens qui veulent faire avancer les choses. Instaurer la motivation à développer ceux qui sont en place et encourager les autres à se prendre en main. L'appareil gouvernemental est en train de nous étouffer. Quand on pense que nous sommes les gens les plus taxés au monde, où est passé notre fierté et notre dignité en tant que peuple. Allons-nous continuer dans ce cheminement encore pour longtemps? C'est ainsi ce qui ressortait des discussions avec Monsieur Vaillancourt lorsqu'il a annoncé sa candidature officielle à l'investiture libérale qui aura lieu le 9 juin prochain, à Ste-Croix de Lotbinière. C'est définitivement une personnalité à voir évoluer.

Si les libéraux de Lotbinière veulent revoir le pouvoir, il ne faudra pas arriver à la convention avec les mains attachées. Jean Vaillancourt en surprendra plusieurs.

# Ma région



Jean-Paul Savoie  
Nouveau Développement Ltd

# Je l'ai à coeur

SUITE DE LA PAGE 11

NICOLET · GRAND ST-ESPRIT · LA VISITATION · STE-BRIGITTE · ST-CELESTIN · ST-LÉONARD · STE-MONIQUE · STE-PERPETUE · ST-WENCESLAS · NOTRE-DAME du BON CONSEIL

...ENCORE "NOUVEAU" CETTE ANNÉE

## Plus de 200 AUTOS ANTIQUES attendues

À SUIVRE À LA PAGE 17



# Un HLM de 10 logements en construction à St-Zéphirin

(JD) - Le député fédéral de Richelieu, M. Louis Plamondon, et le député provincial de Nicolet, M. Yves Beaumier, ont visité la semaine dernière le chantier du HLM de 10 logements présentement en construction sur la rue Louise Dumoulin à St-Zéphirin de Courval.

La construction de ce bâtiment de 10 unités, dont 9 de une chambre à coucher et 1 de deux chambres à coucher, coûtera 306 900\$ plus une somme de 66 500\$ qui est affectée à l'achat du terrain, aux honoraires professionnels et au financement temporaire

du projet.

Le gouvernement fédéral, par l'entremise de la SCHL, a accepté d'assurer un prêt de 373 417\$. De plus, il accordera une subvention annuelle estimée à 32 459\$ qui équivaut à un rabatement du taux d'intérêt en vigueur jusqu'à 2% pour 35 ans, couvrant ainsi 65% du déficit d'exploitation du HLM.

La Société d'habitation du Québec assumera 25% du déficit annuel d'opération et l'Office municipal d'habitation de St-Zéphirin assumera 10% du déficit en question.

La surveillance des travaux, qui ont débuté en avril et qui se termineront en octobre prochain, a été confiée aux firmes Gervais et Déry, architectes, et Pluritec, ingénieurs.

## LA RÉCUPÉRATION:

### Comment économiser énergie et argent en gaspillant moins

Par Jeanne St-Louis

Saviez-vous que l'on produit dans nos usines 180 000 tonnes de verre par année et que seulement 25 000 tonnes de verre sont recyclées? C'est donc dire qu'une énorme perte d'énergie et de ressources s'opère sans qu'on veuille trop s'en soucier.

Le verre constitue 6,23% de nos rejets annuels et comme chaque pot ou chaque bouteille vaut en moyenne 24 sous, il va s'en dire

que nous gaspillons beaucoup. Le papier représente plus de 40% des déchets produits dont 10% de papier journal, 8% de cartons d'emballages, 7% de papiers fins et 5% de carton ondulé.

Chaque année, il en coûte 135 000\$ aux municipalités du Québec pour faire enfouir ou incinérer 3 000 000 de tonnes de déchets domestiques. L'un des buts de la récupération est d'enrayer ce gaspillage excessif d'argent

et d'énergie. D'une société de consommation effrénée et irrationnelle, produisant 1 500 lbs de déchets par personne par année soit 3 tonnes pour une famille de 4 personnes, le potentiel total de matières recyclables peut atteindre 85% soit 850 lbs annuellement par personne.

La réduction de la quantité de déchets à enfouir est par conséquent une excellente manière de conserver l'énergie.



Sur la photo, de gauche à droite: M. Armand Geoffroy, de Construction Geoffroy inc., M. l'abbé Camille Garner, curé de St-Zéphirin, M. Yves Beaumier, député de Nicolet, M. Réjean Turcotte, maire de St-Zéphirin, M. Jean Boucher, de la SCHL et M. Louis Plamondon, député de Richelieu. (Photo Studio Jn-Guy Gauthier).

## Entente entre l'hôpital du Christ Roi et le CLSC Nicolet-Yamaska

NICOLET- Suite à une entente intervenue entre l'hôpital du Christ-Roi de Nicolet et le Centre local de services communautaires (CLSC) Nicolet-Yamas-

ka, l'organisation et la dispensation des cours pré et postnataux sur le territoire de la MRC Nicolet-Yamaska relèvent, depuis le 1er avril 1985, de la responsabi-



M. Jean-Denis Allaire, directeur général du CLSC en compagnie de M. Joachim Bastida, directeur général de l'hôpital Christ-Roi. (Photo Studio Pierre Wibaut)

lité exclusive du CLSC.

La signature de cette entente, la première entre les deux établissements, a eu lieu le 10 mai dernier. Rappelons que c'est l'Hôpital qui, depuis quelques années, voyait à la dispensation de ces cours par le biais d'un contrat de services avec le Département de santé communautaire (DSC) du C.H. Ste-Marie.

Ainsi, à l'avenir, les futures mères de famille qui désirent s'inscrire aux cours prénataux n'auront qu'à communiquer au CLSC, que ce soit à Ste-Monique (819) 289-2255 ou à Pierreville (514) 568-3295. Quant aux résidents de la région de Bécancour, soulignons que c'est le DSC qui continuera à leur dispenser les cours pré et postnataux à Gentilly. Pour s'inscrire, il s'agit de composer le numéro (819) 293-4412.

**ENFIN DU NOUVEAU DANS L'AUTOMOBILE À NICOLET**

# UNI PRO

**FREINS**

**SILENCIEUX**

**SUSPENSION**

**DÉSILETS & PICHÉ INC.**  
SERVICE DE PNEUS - TUNE-UP - MÉCANIQUE GÉNÉRALE  
REMORQUAGE 24 HEURES  
ALIGNEMENT ET BALANCEMENT DE ROUES  
140, BOUL. LOUIS-FRÉCHETTE, NICOLET  
TÉL.: 293-4977

**GARANTIE** écrite tant que vous possédez votre véhicule, honorée dans plus de 150 UNIPRO de l'est du Canada.

**VENTE**

ACHETEZ UN AMORTISSEUR GAS-MATIC\* OU MAGNUM HANDLER\*, VOUS RECEVREZ LE DEUXIÈME À **1/2 PRIX**

**MONROE**  
MAGNUM HANDLER

# VREDESTAIN

LE PNEU D'ÉTÉ ET 4 SAISONS QUI PEUT PLUS

**155/SR13**  
Radial rayon  
Garanti contre les hasards routiers  
Prix rég.:

**SPECIAL TIBO**  
**39,95\$**  
Installation incluse

**PNEUS TIBO**  
2181, Royale  
Trois-Rivières  
376-1114

ouvert le samedi de 9h à 12h  
**TIBO UN JOUR, TIBO TOUJOURS!**

## CENTENAIRE DU DIOCESE DE NICOLET

En déambulant sur le boul. Louis-Frédette, à Nicolet, le touriste est loin de se douter, en voyant cet immense édifice de pierre, moitié en ruines, moitié rénové, qu'à l'ombre de ces murs s'est écrite une page importante de notre histoire diocésaine. On l'appelait: "Le Petit Séminaire".

Sa fondation remonte à 1803. La partie centrale fut terminée en 1827. Suivant la marche du progrès, en 1953 des chambres pour étudiants furent ajoutées, ainsi qu'un gymnase moderne et toute une aile de classes. Enfin, dernière construction, la nouvelle bibliothèque en 1962.

Des milliers de prêtres et de professionnels ont passé par cette institution où l'on offrait "le cours classique" de huit années: des éléments latins à la philo II. Jusqu'en 1938 on y enseignait la théologie. Une soixantaine de professeurs se partageaient les cours, ce qui indique l'ampleur de cette Maison. De tout temps des laïcs y ont enseigné, mais la majorité était constituée de prêtres du diocèse.

Parmi les figures des Anciens qui ont brillé d'un éclat particulier on compte des hommes d'Église, des hommes politiques, des artistes. Parmi eux, mentionnons: Mgr Martin, notre évêque, Mgr Courchesne, archevêque de Rimouski, Son Exc. M. Comtois, ex-Lieutenant-Gouverneur, l'Hon. Laferté, Conseiller Législatif, Gérard Pelletier, homme d'État et Diplomate.

Signe des temps, les Cégeps et les Polyvalentes sont venus, le Petit Séminaire a dû céder sa place aux formules nouvelles. Puis la partie la plus ancienne de l'édifice fut marquée par l'incendie qui n'épargna que l'aile nouvelle, aujourd'hui occupée par l'École de Police du Québec. Beaucoup d'Anciens regardent avec nostalgie ce grand disparu. Dans leur coeur, rien ne pourra le remplacer.

En fêtant notre Centenaire, rappelons-nous que le Petit Séminaire fait partie de notre patrimoine, et c'en fut peut-être la pierre angulaire.

Joseph Charland

**"Croire en son projet est la plus importante voie de réussite en affaires"**

— Gilles Canuel

C'est ce que révèle Monsieur Gilles Canuel du MIC (Ministère de l'Industrie et du Commerce) aux gens du SEA Provencher le 23 avril dernier dans le cadre du projet "Entrepreneurship dans le milieu".

d'entreprises a triplé tous les dix ans pour atteindre présentement environ 15 000 entreprises. Saviez-vous que 95% des entreprises ont moins de 200 employés.

Après la petite crise économique des années 1980-81, le ministre a procédé à d'importants changements. Le MIC possède depuis deux ans des conseillers en développement industriel pour les territoires bien déterminés dans la province.

Monsieur Canuel laisse un message d'espoir aux jeunes dynamiques et informe ces derniers sur les différents programmes qu'offre le gouvernement du Québec.

D'après une enquête entreprise au Québec, depuis 1915, le nombre

Pour terminer, le conseiller en développement industriel a dit: "Ce qui est important dans la vie, c'est le travail, croire à son projet et à ses idées".



M. Gilles Canuel (Photo Sylvie Colbert)

**CAMPING  
ET  
BASE PLEIN AIR  
LAC GEORGES  
OUVERT**  
du 15 mai au 15 sept.  
situé Rte 20, sortie 256  
15e et 16e rang  
VILLEROY

102 SITES

Pour plus de renseignements,  
téléphonez:

Camping: (418)744-3510  
Rés.: (819)385-4758

**LAMPRON MEUBLES FAIT SA**

**SUPER VENTE DÉFI**



**CONGÉLATEURS...**

**W White-Westinghouse**

**Congélateur**

5 pieds cubes

23 pieds cubes

**PRIX DÉFI:**

**282<sup>00</sup>\$**

**459<sup>00</sup>\$**

Disponible aussi  
8' - 12' - 15' et 18 pieds cubes

**C'EST À VOIR — PRIX DÉFI**

**Congélateur vertical**

13 pieds cubes

**PRIX DÉFI**

**474<sup>00</sup>\$**

Tous les congélateurs se ressemblent peut-être, mais ils ne sont pas tous fabriqués de la même façon. Alors, avant d'acheter, regardez-y de plus près. En comparant attentivement, vous découvrirez le congélateur qui vous en offre le plus pour votre argent. Conçu selon un procédé spécial, notre isolation mousse est soigneusement traitée dans le but de procurer une efficacité de réfrigération maximale... il s'agit pas d'une promesse que peuvent faire tous les manufacturiers! Notre construction à parois sèches élimine le suintement ainsi que le nettoyage des serpentines. Les congélateurs White-Westinghouse ont encore meilleure apparence lorsque vous savez comment ils fabriqués!



**À ne pas manquer aussi  
VENTE DÉFI sur mobiliers de salon,  
cuisine et de chambre en stock.**

**VENTE DÉFI CHEZ**

**LAMPRON MEUBLES INC.**

meubles  
**prestige**

281 Notre-Dame, N.-D. du Bon-Conseil  
336-2630

Rte 122, sortie 192 de la transcanadienne  
Le magasin des gens de bon goût ou l'on trouve de tout

CARTE DE CRÉDIT  
LAMPRON  
MEUBLES INC.  
N.-D. du Bon-Conseil

SUITE DE LA PAGE 15

BAIE DU FEBVRE · PIERREVILLE · ST-FRANÇOIS · ST-PIE · ST-BONAVENTURE  
ST-CYRILLE · ST-GERMAIN de GRANTHAM · ST-ZEPHIRIN · ST-GUILLAUME

...ENCORE "NOUVEAU" CETTE ANNÉE

**BEAUCOUP mais BEAUCOUP**

d'autres activités de toutes sortes  
qu'il ne faut pas manquer!

SUITE À LA PAGE 19



# La loi sur la qualité de l'environnement

[sixième d'une série de neuf chroniques sur l'environnement]  
Les atteintes à l'environnement devenant

toujours plus nombreuses et souvent plus graves, le législateur québécois a jugé bon d'instaurer en 1972, la

Loi sur la qualité de l'environnement, dans le but évident, de protéger les grandes composantes de l'environnement: l'eau, l'atmosphère, et le sol. Et afin d'accorder aux citoyens un droit de regard et une participation active relativement à cette politique, une modification importante fut apportée à cette loi en 1978, reconnaissant aux citoyens un droit à la qualité de l'environnement, à sa protection, ainsi qu'à la sauvegarde des espèces vivantes qui l'habitent.

Nous allons voir maintenant les principaux mécanismes de la Loi sur la qualité de l'environnement.

## Certificat d'autorisation

Le certificat d'autorisation permet au gouvernement d'exercer un contrôle préventif sur l'implantation de nouvelles sources de contamination de l'environnement. Ainsi, tout projet susceptible de modifier la qualité de l'environnement doit maintenant faire l'objet d'une demande d'autorisation.

Par ailleurs, une très grande gamme de projets (à peu près tous les projets), qu'ils viennent de l'entreprise privée, publique ou parapublique, sont maintenant assujettis à la procédure d'étude d'impacts. C'est donc dire que leur demande d'autorisation doit être accompagnée d'une étude d'impacts.

## L'étude d'impacts

L'étude d'impacts doit décrire le projet de même que ses conséquences "prévisibles" sur l'environnement. Elle doit présenter en outre des alternatives quant à la façon d'opérer le projet, et encore là, décrire les conséquences "prévisibles" de ces alternatives sur l'environnement.

Comme toute cette démarche est publique, les citoyens peuvent intervenir. Ils peuvent, entre autres, consulter les documents mentionnés jusqu'ici.

Par ailleurs, à supposer qu'une personne ne soit pas d'accord avec la réalisation d'un projet "x", croyant, par exemple, qu'il aura des effets négatifs sur l'environnement, cette personne peut demander alors au Ministre de l'Environnement la tenue d'une audience publique.

Le Ministre pourra toutefois refuser une telle demande mais seulement s'il la trouve "frivole". Ce qui ne devrait pas être trop courant...

## L'audience publique

L'audience publique a comme objectif de permettre aux citoyens de se familiariser avec un projet et d'exprimer leurs opinions relativement à ce même projet.

Elle se déroule toujours en deux étapes. La première est consacrée à fournir des informations au public quant au projet tandis que la seconde permet aux individus d'exposer leurs points de vue.

L'audience publique est tenue par des membres du Bureau d'audiences publiques du Québec, lesquels sont nommés par le gouvernement. Ils jouissent, lors des audiences, des pouvoirs et privilèges conférés aux membres d'une Commission d'enquête.

Une fois l'audience terminée, le Bureau d'audiences publiques remet son rapport (analyse et constatations) au Ministre de l'Environnement, à l'initiateur du projet, à la personne ayant demandé l'audience publique ainsi qu'à quiconque en fait la demande.

Par la suite, le Conseil des ministres, et non le Ministre de l'Environnement seul, après avoir pris connaissance du rapport, autorise ou refuse le projet.

# LES PRIX SONT AU BEAU FIXE

## Arroseur Time-a-Matic de Melnor

Arroseur oscillant à 72 positions avec arrêt automatique et minuterie.



Ronocasion  
**15<sup>88</sup>**  
200012

Ronocasion  
**75<sup>\$</sup>**  
549001



## Magnétocassette/radio AM-FM portatif Lloyd's

Fonctionne sur C.A. ou avec 4 piles "C", non incluses. 2 haut-parleurs, prise de casque stéréo, antenne FM télescopique et microphones incorporés. **LLOYD'S**

## Souffleur électrique Paramount

Pour nettoyer sans utiliser de balai. Avec 2 tuyaux et bec diffuseur. Accessoires supplémentaires disponibles.



Ronocasion  
**66<sup>\$</sup>**  
1328001



## Engrais Weed'n Feed de Green Cross

Avec herbicide Killax, pour détruire les mauvaises herbes et fertiliser en une seule opération. Sac de 10 kg.



## Engrais à jardin 5-10-12

Pour le potager, les plates-bandes, les fleurs et les arbres fruitiers. Sac de 10 kg.

Ronocasion  
**5<sup>47</sup>**  
047041

Ronocasion  
**15<sup>88</sup>**  
1267021



## Scellant à la silicone CGE

Peut être peint 30 minutes après l'application. Sèche en 24 heures. Garanti pour 10 ans. 300 mL. Blanc seulement.



## Huile Valvoline 10W30

Une huile tous climats qui vous fera économiser de l'essence. 1 litre.

Ronocasion  
**1<sup>37</sup>**  
492002

Sunbeam

## Barbecue au gaz Sunbeam de 30 000 B.T.U.

348 po<sup>2</sup> de surface de cuisson, deux brûleurs en acier inoxydable à commande séparée. Grille de porcelaine, allumage automatique et thermomètre. Approuvé CGA.



Ronocasion  
**189<sup>\$</sup>**  
312281

Ronocasion  
**4<sup>97</sup>**  
1553008

PHILIPS

## Rasoir Philips pour hommes de Philips

45 lames à auto-affûtage dressent et coupent les poils. Modèle de luxe, avec moteur électronique silencieux.



Ronocasion  
**69<sup>77</sup>**  
246020

# LE QUINCAILLIER QUI A TOUT

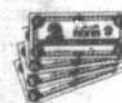

L'ARGENT CLÉ! L'argent passe-partout! Celui que vous obtenez lorsque vous achetez au comptant et emportez.



Prix "payez et emportez" du 13 au 25 mai 1985.

Les détails des illustrations peuvent varier. Nous nous réservons le droit de limiter les quantités.

# FESTIVAL ANNUEL du MEUBLE et de L'ANTIQUITÉ

Du 17-18-19 mai 1985

Nouveau

PLUS DE  
**85**  
EMPLACEMENTS  
D'EXPOSITION  
17-18-19 MAI

Beaucoup plus  
gros

VENDREDI 17 MAI  
ENTRÉE  
GRATUITE  
POUR TOUS  
AVEC DROIT AU  
TIRAGE

Nouveau

Formidable

Beaucoup  
plus

Jamais  
vu

**BAR  
GÉANT**  
AVEC SPECTACLE  
CONTINUËL  
17-18-19 MAI

Nouveau

**200**  
VOITURES  
ANTIQUES  
ATTENDUÉS  
19 MAI  
SEULEMENT

Une invitation de

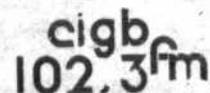

SUR PRÉSENTATION DE CE COUPON  
VOUS AUREZ DROIT À UN TIRAGE  
EFFECTUÉ À 17h00  
LE 19 MAI 1985

Nom .....

Adresse .....

Tél. ....

**GROS LOT**  
**Valeur 3,000\$**

DÉCOUPEZ LE LONG DU POINTILLÉ



**CENTRE SPORTIF DE DAVELUYVILLE**

# Journée d'information à Christ-Roi



Le conseil consultatif du personnel clinique de l'hôpital Christ-Roi à Nicolet a tenu une journée d'information dans le hall d'entrée la semaine dernière. Assises, de gauche à droite, Mmes France Lamotte, infirmière auxiliaire, Marjolaine Frenette, infirmière autorisée, Monique Nadeau, technicienne en radiologie, Louise Traversy, archéviste médicale autorisée et Marian Vigneault, technicienne en diététique. Debout, dans le même ordre, M. Yvès Martin, président du CCPC, M. Albert Bourgeois, infirmier autorisé, M. Réal Morneau, physiothérapeute et M. Daniel Boulay, ergothérapeute. (Photo J. Desfossés)

## 6 000\$ aux V.I.E.



Les Villages Internationaux d'Enfants étaient heureux de recevoir du ministère de l'Éducation du Québec une importante subvention de 4 000\$.

La Fédération des Caisses Desjardins ainsi que la zone de Nicolet participent en attribuant la somme de 2 000\$. N'oublions pas que le Village se tien-

dra à la Polyvalente Jean Nicolet et qu'il sera le premier en son genre.

# SOIRÉE ANNIVERSAIRE DE MARIAGE

**SAMEDI 18 MAI À 20 h**  
**À LA POLYVALENTE LES SEIGNEURIES**

**AVEC L'ORCHESTRE**

## LES SOEURS DESSUREAULT

ADM.: 3<sup>s</sup>  
PERMIS DE S.A.Q.



CETTE SOIRÉE EST DANS LES CADRES DU  
**FESTIVAL DE LA TOMATE**

**DE ST-PIERRE LES BECQUETS**

**"ET HOP! LA FÊTE EST KETCHUP"**



## L'ensemble folklorique Mackinaw à St-Léonard d'Aston

Dans le cadre des activités de la Fête nationale à St-Léonard d'Aston, l'ensemble folklorique Mackinaw présentera un spectacle de danse et animation le dimanche 24 juin à 13h30. Mackinaw qui est reconnu internationalement pour la qualité de la représentation des danses traditionnelles, permettra aux gens du milieu de mieux les connaître et de voir la perfection que cette troupe folklorique peut faire. Ce spectacle de qualité est offert gratuitement aux

citoyens de St-Léonard et des environs et c'est un rendez-vous à ne pas manquer le 24 juin sous le chapiteau.

La corporation est très heureuse d'avoir dans ces cadres une activité aussi grandiose avec cette troupe folklorique prestigieuse. De plus, deux danseurs de cette troupe sont nés à St-Léonard, soit Paul Comeau et Chantal Montplaisir. Ceci représente donc un cachet spécial pour tout le St-Léonard.

## Après 5 ans, Copers est fier de ses réalisations

Par Normand Hébert

Lorsque le président de Copers, M. Jules Pinard, a pris la parole devant l'assistance, il n'a pu s'empêcher de démontrer sa fierté. Plus de 300 dossiers pilotés par l'organisme, des investissements de 13 510 000\$, des subventions frisant les 1 800 000\$ et plus de 500 emplois créés. A tout cela s'ajoutent 185 membres actifs et 30 municipalités concernées.

réalisations concrètes de Copers en 84, signalons la participation de l'organisme à la construction du nouveau bureau touristique de Bécancour, le succès des copériades, la participation active au schéma d'aménagement de la MRC de Bécancour et la priorité donnée au développement accéléré des dossiers des autoroutes 30 et 55 par la remise d'études au gouvernement provincial.

Par ailleurs, au cours de la seule année 84, Copers a favorisé l'injection de plus de 4 000 000\$ en investissement et généré des subventions totalisant 355 300 \$ en plus permettant la création de 76 nouveaux emplois. L'exercice financier de Copers pour l'année se terminant au 31 décembre 84, s'est soldé par un surplus de 6-697\$ dont des revenus qui totalisent 177 195\$ et des dépenses de l'ordre de 170 498\$. Parmi les

**Elections**  
Avant de clore l'assemblée, les membres présents ont procédé à l'élection de 4 représentants au conseil d'administration. Les personnes choisies sont MM. Jules Pinard pour le secteur commerce, Jean-Guy Trudel (Industrie), Robert Cadrin (finance), et Marcel Deshaies pour le secteur regroupant les institutions et services.

## Ouverture du Centre d'emploi du Canada pour étudiants de Bécancour



On reconnaît, dans l'ordre habituel, Mlle Josée Houle, M. René Bérubé, M. Yvan Turgeon et M. Maurice Richard. (Photo J. Desfossés)

GENTILLY (JD) - Le Centre d'emploi du Canada pour les étudiants de la région a été ouvert officiellement la semaine dernière.

Au cours d'une cérémonie simple et brève, M. René Bérubé, directeur général de Copers et président d'honneur de la campagne d'emploi d'été 1985, a coupé le ruban traditionnel en présence du maire de Bécancour, M. Maurice Richard, M. Yvan Tur-

geon, directeur du Centre d'emploi du Canada à Bécancour, et Mlle Josée Houle, responsable du CEC pour étudiants.

La campagne d'emploi 85 sera soutenue par le travail de MM. Guy Gélinas et Alain Boisvert, les deux agents de placement. A eux trois, ils entendent se dévouer à faire profiter le maximum de jeunes de la région d'expériences de travail

nombreuses et motivantes.

Mais pour ce faire, ils doivent profiter du dynamisme et de l'appui des employeurs et personnes-ressources de la région. L'appui déjà acquis du commissaire industriel René Bérubé illustre l'intérêt et la motivation des gens d'affaires à s'impliquer dans la création d'emplois pour les jeunes.

Par Normand Hébert

A la dernière séance régulière du Conseil du 6 mai, les autorités municipales de Bécancour ont accepté le dépôt du budget de l'année financière 1984 qui indique un surplus libre des revenus sur les dépenses totalisant 47 721\$. Les autres informations contenues à l'intérieur du rapport de l'exercice financier de '84 notent des revenus réels qui atteignent 6 910 758\$ et des dépenses qui totalisent 6 529 002\$, ce qui laisse un excédent des revenus sur les dépenses de l'ordre de 381 756\$. De ce montant, il faut soustraire le surplus réservé aux futures dépenses qui se chiffre à 334 035\$, ce qui donne un surplus libre de 47 721\$.

### Rue Béliveau

Développement important dans ce dossier qui fait l'objet de discussions depuis quelques années déjà alors que le Conseil de ville a pris la décision d'acquiescer les terrains appartenant à MM. Robert Hamel et Georges Bourque afin d'élargir cette rue du secteur St-Gregoire. En plus de cette acquisition, la municipalité s'engage à fournir une compensation monétaire de 54 573\$ aux deux propriétaires pour le déplacement de leur maison. Les travaux effectués

permettront de refaire à neuf le pavé de cette rue et des trottoirs seront également construits.

Le Conseil a tenu à faire remarquer l'urgence de ce dossier puisqu'il s'agit d'un tronçon de rue où la sécurité des enfants qui fréquentent l'école Beau-séjour est mise en danger. Le conseiller du secteur Bécancour, M. Raymond Cormier, s'est objecté face à cette décision soutenant qu'il aurait été préférable que la municipalité obtienne la signature des personnes concernées avant de procéder aux travaux et ce même si les citoyens de ce secteur se sont dits en faveur de ce projet lors d'une rencontre précédente avec des représentants de la ville.

### Nouvelles rues

Des avis de motion ont été lancés pour la présentation d'un règlement ultérieur concernant l'ouverture de deux nouvelles rues à l'intérieur du nouveau domaine Seigneurie-Godefroy à St-Gregoire. Les rues porteraient le nom de Louisbourg et de Beaupré.

### Domaine Seigneurie-Godefroy

Puisqu'il est question de ce nouveau développement résidentiel, mentionnons

que les membres du Conseil ont adopté une résolution afin de demander au ministère de l'Environnement la permission de pouvoir relier le système d'égouts de ce nouveau quartier au canal d'évacuation déjà existant, soit celui de l'usine de filtration.

Cette mesure aura pour effet d'être en accord avec les objectifs visés par le programme d'assainissement des eaux et ne sera mise en place que pour une période temporaire de quelques années.

### Demande de subvention

Ville de Bécancour adressera une demande de subvention au gouvernement du Québec dans le but d'obtenir un montant de 111 000\$ pour l'application sur son territoire du Programme d'aide à l'amélioration du réseau routier municipal.

### Le maire Richard à Calgary

Le premier citoyen de ville de Bécancour a été délégué par le Conseil pour représenter la ville au congrès de la Fédération canadienne des municipalités qui se tiendra à Calgary, du 2 au 6 juin prochain.

### Réceptionniste engagée

Les élus municipaux ont donné leur accord pour engager de façon permanente Mlle Manon Bouvette à titre de réceptionniste-téléphoniste. Suite à son excellent travail effectué pendant un essai de 6 mois, il a été décidé de retenir les services de Mlle Bouvette selon un traitement annuel de 11 458 \$.

### Séances d'ajournement du 10 et du 22 avril

Lors de cette séance, le Conseil a procédé à l'adoption de plusieurs résolutions dans le but de construire ou de rénover dans le futur des salles communautaires sur son territoire. Plus exactement, il a été décidé de demander au gouvernement du Québec les montants suivants: 10 000\$ pour la rénovation de la salle publique du secteur Bécancour et 24 875\$ ainsi que 52 500\$ pour la construction de nouvelles salles communautaires respectivement à Gentilly et Ste-Angèle de Laval. Finalement, le Conseil a aussi prononcé son appui aux projets suivants: la construction éventuelle d'un centre communautaire dans le secteur Ste-Gertrude, la réalisation d'un parc école sur le terrain de l'école de Bécancour et l'aménagement d'un terrain de loisirs multifonctionnel pour le secteur Gentilly.

### COLLOQUE POUR LES 18-30 ANS

## S'organiser ou se faire organiser

Dans le cadre de l'Année internationale de la Jeunesse, l'Equipe Balladeur vous convie à un colloque sur l'emploi qui s'intitulera: "S'organiser ou se faire organiser!"

Trois grandes questions seront débattues avec des personnes-ressources respectives:

1- Peut-on espérer des emplois dans Lotbinière-Ouest?, avec des représentants des Caisses populaires, des municipalités et de Copers.

2- Peut-on créer son propre emploi?, avec des jeunes qui ont créé leurs propres emplois, seul ou en coopérative.

3- Les programmes gouvernementaux sont-ils des solutions? avec M. Pierre Métivier, secrétaire de la Jeunesse et regroupement autonome des jeunes.

Ce colloque se tiendra samedi le 18 mai à

13h00 à la salle municipale de Fortierville. Par la suite, vous serez conviés à participer à

un souper qui permettra à tous d'échanger sur la journée. Pour de plus amples renseignements:

Le Balladeur à Deschailons, tél. (819) 292-3081.

## Important contrat pour Montréal Terra Cotta de Deschailons

VOIR PAGE 22

## appel d'offres

Gouvernement du Québec

Les ministères se réservent le droit de refuser toutes les soumissions présentées, même la plus basse.

### Société du Parc Industriel du Centre du Québec SPICQ-85-03

Propriétaire: Société du Parc Industriel du Centre du Québec  
1000, 7ème Rue, Parc Industriel Portuaire  
BÉCANCOUR (QUÉBEC)  
G0X 1B0  
TÉL: (819) 294-6656

PROJET: Relocalisation des défenses en caoutchouc aux différents postes d'amarrage des installations portuaires à Bécancour.

La Société du Parc Industriel du Centre du Québec fait un appel d'offres pour réaliser le projet ci-haut décrit.

Sont admis à soumissionner les entrepreneurs ayant leur principale place d'affaires au Québec, qui détiennent la licence appropriée en vertu de la Loi sur la qualification professionnelle des entrepreneurs en construction du Québec et, qui auront réquisitionné les plans et devis à leur nom. GARANTIE DE SOUMISSION: Toute soumission pour être valable doit être accompagnée d'un chèque visé, d'au moins cinq pour cent (5%) de la soumission totale, tiré sur une banque canadienne ou, d'un cautionnement de soumission d'au moins dix pour cent (10%) de la soumission totale; le chèque ou le cautionnement sera fait à l'ordre du propriétaire.

Les documents de soumission se rapportant au projet peuvent être examinés et obtenus, à compter du 13 mai 1985, au bureau de la Société du Parc Industriel du Centre du Québec, Division de l'Ingénierie, en retour d'un dépôt de dix dollars (10\$), non-remboursable, en espèce ou sous forme de chèque visé ou de mandat et fait à l'ordre de la Société du Parc Industriel du Centre du Québec.

Les soumissions, dans des enveloppes fournies par le propriétaire, devront être scellées et présentées au propriétaire avant 15:00 h le 28 mai 1985, au bureau de la Société, Division de l'Ingénierie, 1000, 7ème Rue, Parc Industriel Portuaire, Bécancour, où elles seront ouvertes en présence des soumissionnaires.

Le propriétaire ne s'engage pas à accepter la plus basse ou quelque autre des soumissions reçues et, le soumissionnaire ne pourra prétendre à aucune indemnité ni contester pour quelque motif que ce soit, le choix de ladite Société.

SOCIÉTÉ DU PARC INDUSTRIEL DU CENTRE DU QUÉBEC

PAR: Pierre Cloutier  
Directeur Général

Bécancour, le 29 avril 1985  
SQ/jd

Québec

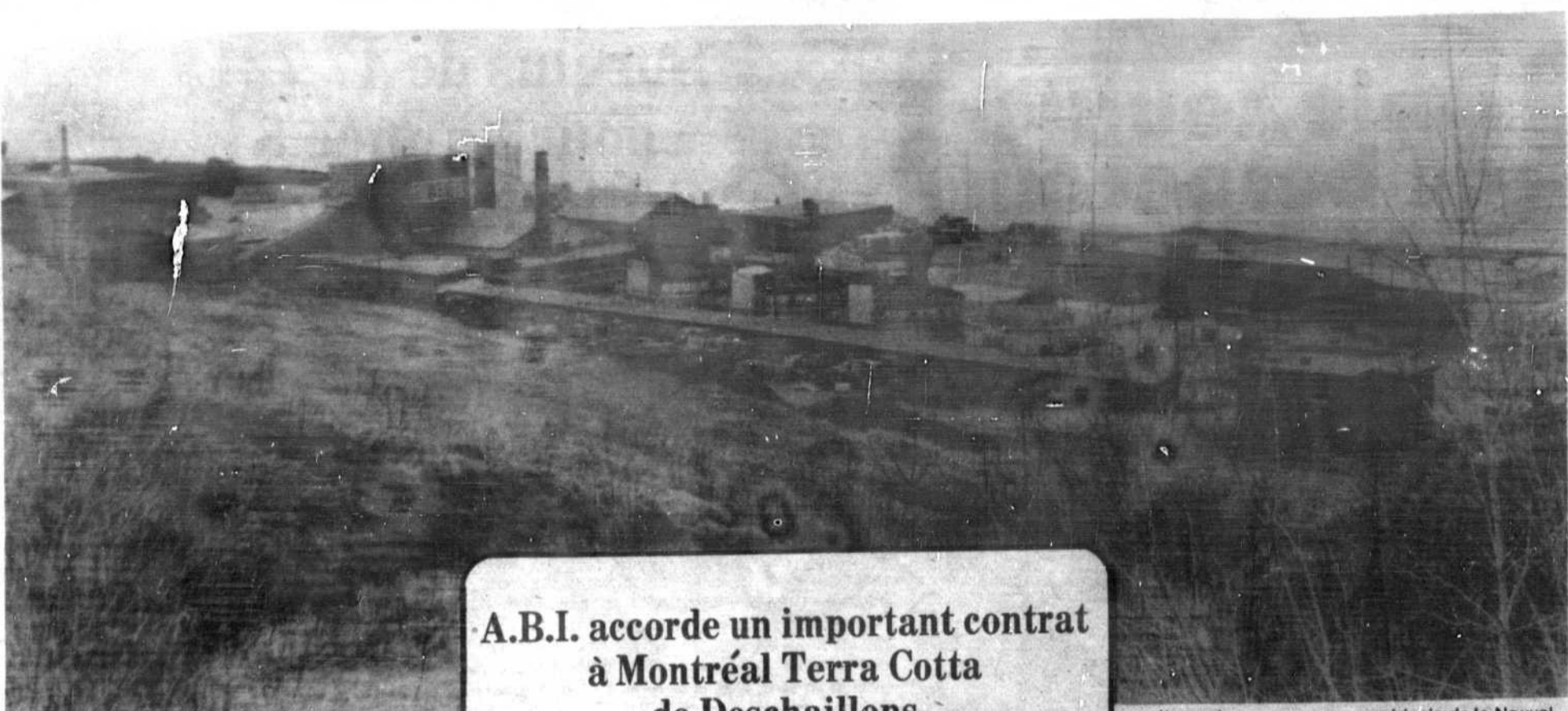

## A.B.I. accorde un important contrat à Montréal Terra Cotta de Deschailons

L'usine située entre le fleuve et la route 132 n'est pas visible de la route.

Par Jacques Desfossés

**DESCHAILLONS-** On respire d'aise à l'usine Montréal Terra Cotta à Deschailons depuis que l'Aluminerie de Bécancour Inc. (ABI) lui a accordé, il y a quelques semaines, le contrat de fabrication d'un demi-million de blocs d'argile cuite qui serviront à la construction des murs des saies de cuve de l'aluminerie.

La population de la rive sud connaît mal (ou pas du tout) cette entreprise pourtant bientôt centenaire. L'usine de Deschailons, située sur les berges

du fleuve n'est pas visible de la route 132 et aucune pancarte ne trahit son emplacement.

**Bref historique**

En 1887, le sénateur Alphonse Desjardins fonde la Montréal Terra Cotta Lumber Company Ltd sur les terrains actuels du Jardin botanique et du stade olympique à Montréal.

Au fil des ans, la compagnie devient Montréal Terra Cotta Ltée et elle centralise ses opérations à l'usine de Deschailons acquise en 1946. La compa-

gnie possède un bureau à Montréal et un siège social à Toronto. Elle est la propriété de la famille New dont le président est M. Ryland J. New.

En 1961, la production de l'usine de Deschailons comprenait non seulement la traditionnelle tuile structurale et les drains agricoles, mais également le fameux boisseau de cheminée.

Il est à noter que Montréal Terra Cotta est la première manufacture en Amérique du nord à produire le boisseau d'argile avec em-

boitement.

En 1975, la compagnie ajoute une section réservée à la production de drains de plastique conçus de polyéthylène à haute densité.

Au cours des dernières années, la compagnie a mis sa devise en application (innovation = croissance) en réalisant les stations Collège et Jean Talon du métro de Montréal.

Elle a sur les planches des projets de mise en marché d'une nouvelle tuile à toiture et d'un bardage de terre cuite.

L'accession de la compagnie au marché

américain de la Nouvelle-Angleterre et sa collaboration au chantier de l'Aluminerie de Bécancour représentent pour les 28 employés une occasion supplémentaire de démontrer leur compétence et leur ingéniosité au monde de l'industrie.

Perpétuant la légendaire réputation de Deschailons dans le domaine de l'industrie de la brique, Montréal Terra Cotta participe pleinement à l'essor économique de notre région par son souci constant d'innover en matière de produits d'argile et d'élargir son rayonnement commercial au-delà des frontières canadiennes et américaines.

### A VENDRE | Arbres de plantation

Epinettes blanches **2.50\$**  
Epinettes Norvège du pied

Plaines Merisiers **5\$**  
Bouleaux Chênes au choix  
Erables Cèdres

Flours assorties - Plants de légumes

**Ti-Polo**

St-François-du-Lac 568-2785



Dr Marcel O. Hamel  
Dr Louise Bérubé-Hamel  
DOCTEURS EN CHIROPRATIQUE

CLINIQUE CHIROPRATIQUE  
BÉRUBÉ & HAMEL

352, RUE MARIE-VICTORIN,  
ST-PIERRE-LES-BÉCOUETS,  
CTÉ NICOLET, QUÉ. G0X 2Z0

(819) 263-2546



MICHEL THOMAS I N C

### PLANCHER DE BOIS FRANC

CHÊNE 83c p.c.

MERISIER 71c p.c.  
ÉRABLE

PARQUETTERIE 68c p.c.  
(CHÊNE)

### SABLAGE DE PLANCHER — Finition industrielle —

**20%** d'escompte  
sur nos  
peintures

477-6822

SALLE DE MONTRE  
955, 110e AVENUE  
DRUMMONDVILLE, QUÉ.

### LA LOI... SUITE DE LA PAGE 18

#### L'ordonnance

L'ordonnance est aussi un mécanisme important à l'intérieur de la Loi sur la qualité de l'environnement. Grâce à l'ordonnance, le Ministre de l'Environnement peut faire rectifier une situation. L'ordonnance se distingue donc du certificat d'autorisation, en ce sens qu'il est un mécanisme curatif destiné à guérir un problème, et non à le prévenir.

#### Conclusion

Puisque désormais, tout individu peut obtenir des informations quant à la quantité et à la qualité des polluants rejetés par un pollueur; qu'il peut consulter les demandes d'autorisation pour un projet "x", les certificats d'autorisation émis, les études d'impacts, les ordonnances, etc..., on peut donc conclure que globalement la Loi sur la qualité de l'environnement offre au public la possibilité de prendre part aux décisions relatives aux projets qui affectent son environnement.

## GRAND PRIX SICO



PEINTURE D'EXTÉRIEUR  
HAUTE PERFORMANCE  
À PRIX SPÉCIAUX

TEINTAGE SANS FRAIS  
DANS UN CHOIX DE  
250 TONS PASTEL

DECOR  
RM

2075  
Des Hirondelles  
GENTILLY

298-2950



**expansol**

*Tapis et Plus*

**VENTE de MAI**

**GRAND PRIX SICO**



le **TAPIS GAZON** cest **LA VIE EN ROSE**

**TAPIS GAZON**  
À PARTIR DE  
**2,99** V.C.  
FAUT VOIR POUR CROIRE



**PEINTURES STUDIO**  
Gris à plancher alkylde 259-655 **15,99**  
Latex sous-couche pour émail 189-112 **15,99**  
**PEINTURE DENALT**  
Latex mat int., 544 **11,50**  
Latex semi-lustre int., 840 **15,95**  
Gris plancher, 816 **13,95**  
Noix semi-lustre, 112 **14,98**

Latex semi-lustre intérieur 162-110	<b>19,99</b>
Latex mat satiné 160-110	<b>16,99</b>
Alkyde semi-lustre intérieur 130-110	<b>19,99</b>
Latex mat plafond 160-112	<b>15,99</b>
Latex gris à plancher 261-616	<b>30,19</b>
Latex émail fini perle 163-110	<b>19,99</b>
Pour couverture Corro-Stop	<b>23,99</b>

Pour un meilleur rendement de votre achat, la pose peut être faite par nos poseurs professionnels

**TAPIS COMMERCIAL**  
24 OZ. POLYPROPYLENE  
FILAMENTS CONTINUS  
COULEURS: GRIS ET BRUN OCRE  
**8,95** V.C.  
POUR

**TAPIS EN LAINE**  
SUPER SPÉCIAL **18,95** V.C.  
LOT DE BALANCE DE TAPIS  
À PRIX RÉDUIT

**PRÉLART LAUZANA DOMCO**  
1ère QUALITÉ SANS CIRAGE  
CHOIX DE COULEURS  
10 ML. ÉPAIS  
**6,95** V.C.  
VENTE

**VINYLE SANS CIRAGE**  
USAGE MOYEN  
CHOIX DE COULEURS  
AVEC ENDOS D'AMIANTE  
RÉG. 5,95\$  
**4,95** V.C.  
VENTE

**VENEZ VOIR NOS PRÉLARTS!**  
CONGOLEUMS SANS CIRAGE ULTRAFLOOR ESTEAM **34,99** V.C.  
FLOOR EVER POUR USAGE À CIRCULATION INTENSE **15,40** V.C.  
HIGHLIGHT SANS CIRAGE À COÛT MOYEN ET TRÈS FACILE D'ENTRETIEN **15,40** V.C.

**STORES VERTICAUX (P.V.C.)**  
JUSQU'À **60%** D'ESCOMPTE  
GRANDEUR 76 X 84 POUR PORTE PATIO  
CHOIX DE 3 COULEURS, PRÊTS À ÊTRE LIVRÉS  
**96,99**  
INCLUANT LA VALANCE CANTONNIÈRE  
NOUS FABRIQUONS AUSSI TOUTES GRANDEURS DE STORES

**VERTICAUX EN TISSUS**  
CARPI AUX COULEURS PRINTANIÈRES  
**30%** D'ESCOMPTE ET VALANCES GRATUITES  
LE NIAGARA BOUCLE DE GRANDE CLASSE  
**30%** D'ESCOMPTE ET VALANCES GRATUITES

**STORES HORIZONTAUX**  
**30%** D'ESCOMPTE  
VALANCES ET SUPPORTS DE RETENTION GRATUITS

**RABAIS DE 10%**  
SUR PAPIER PEINT DÉCORUMIK  
COMMANDEZ IMMÉDIATEMENT POUR LIVRAISON  
DU 1er AU 15 JUIN

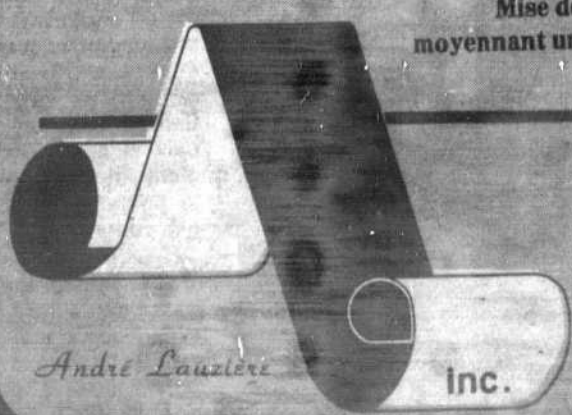

André Lauzière inc.

*Le Coin du Tapis*

LE MAGASIN DE COUVRE-PLANCHER DE LA RIVE-SUD  
17,525 BOUL. DES ACADIENS, ST-GRÉGOIRE, 233-2100

HEURES D'OUVERTURE:  
Lun.-mar.-merc.: 9 h à midi - 13 h à 17 h  
Jeu. - vend.: 9 h à midi - 13 h à 17 h - 19 h à 21 h  
Sam.: 9 h à midi

## AGE D'OR FORTIERVILLE

Le club organise une soirée de danse le 19 mai à la salle municipale. Cette activité sera la dernière avant la reprise en septembre prochain.

## AGE D'OR DE GENTILLY

Il y aura une soirée de danse samedi le 18 mai à 20h00 à la salle paroissiale de Gentilly. Les membres et amis sont invités.

## Journée de la sécurité à bicyclette le 19 mai à Bécancour

Par Normand Hébert

La sécurité à bicyclette sera de mise le 19 mai prochain dans le secteur Bécancour alors que le club Optimiste de l'endroit invite toute la population à participer aux activités qui se dérouleront dans le cadre de cette journée. Le programme se mettra en branle dès 9h00 du matin par le

visionnement d'un vidéo portant sur la sécurité à bicyclette à l'école Terre des Jeunes.

Les organisateurs pourront compter sur la présence des agents de la Sûreté du Québec pour fournir des explications et donner des conseils aux cyclistes présents.

Plus tard, au cours de la journée, les jeunes pourront participer à un rallye organisé par le comité Jeunesse du club Optimiste du secteur Bécancour. Des rafraîchissements seront disponibles pour ceux et celles qui le désireront tout au long de la journée et des

prix de présence seront décernés aux plus chanceux.

Tous sont donc invités à participer en grand nombre à cette journée du 19 mai parrainée par le club Optimiste du secteur Bécancour.

## Une adolescence de notre région découvrira une nouvelle culture



Mlle Nathalie Olivier, de Gentilly, a été choisie par Interculture Canada pour terminer son cours secondaire aux Etats-Unis. Nathalie vivra pendant un an avec une famille d'accueil et partagera leurs activités quotidiennes. Elle reviendra enrichie d'une expérience culturelle inoubliable après avoir donné à sa famille d'accueil l'occasion de connaître le Canada.

Cette année, plus de trente pays recevront nos jeunes Canadiens (nes). En retour, nous accueillerons 180 étudiant(e)s choisi(e)s pour poursuivre leurs études secondaires au Canada pendant l'année scolaire 1985-86. Interculture Canada est présentement à la recherche de familles intéressées à partager leur année avec un de ces jeunes.

"Une expérience semblable permet d'ouvrir les yeux et le coeur sur le monde", nous disaient récemment des parents d'accueil. Accueillir un stagiaire d'un autre pays dans votre foyer, c'est découvrir une autre culture à travers l'histoire, la langue et les coutumes de ce jeune. C'est aussi lui faire partager votre culture tout en l'aidant à s'intégrer dans son nouveau milieu familial et scolaire. Les critères les plus importants pour l'accueil sont la générosité, la compréhension et l'ouverture d'esprit.

Interculture Canada est un organisme sans but lucratif et membre du réseau international AFS. Cette organisation se consacre à la paix et au développement international par la promotion d'échanges culturels.

Les familles intéressées à participer à cette expérience unique peuvent appeler sans frais le 1-800-361-7248 ou (514) 288-3282 pour de plus amples renseignements.



Découvrez ce mélange unique des meilleurs tabacs Virginie du Canada, garantis purs et naturels pour vous donner un goût riche et corsé.

### Savourez le goût des grands espaces.



# Inauguration officielle du nouveau marché Richelieu Port-Royal inc. de St-Grégoire

Mardi dernier, c'est dans un marché complètement redécoré et réaménagé qu'étaient conviés les membres de la presse, des membres Métro-Richelieu, ainsi que plusieurs invités.

Chacun a pu constater le nouveau concept Richelieu, soit un marché avec comptoir de spécialités: comptoir de charcuterie, pâtisserie, fruits et légumes et fromagerie.

Les trois propriétaires, Mario Beaumier, Michel Pépin et Gaétan St-Pierre peuvent s'enorgueillir du fait que ce nouveau type de marché est le 3e à voir le jour au Québec, et le premier en milieu rural.

Prenant la parole, M. Beaumier a indiqué qu'il croyait énormément en l'avenir de la ville de Bécancour et du secteur St-Grégoire.



L'équipe du nouveau marché Richelieu Port-Royal de St-Grégoire. (Photo Studio Jn-Guy Gauthier).

Les trois propriétaires Michel Pépin, Gaétan St-Pierre et Mario Beaumier ont procédé à la coupe du ruban traditionnel, en présence de M. le curé Théophile Côté, qui a aussi béni les lieux. (Photo Studio Jn-Guy Gauthier).

## GRAND PRIX SICO



**PEINTURES D'INTÉRIEUR  
HAUTE PERFORMANCE  
À PRIX SPÉCIAUX!**

SICOVELVET (161-110)  
ÉMAIL VELOUTE AU LATEX.  
SUPER BLANC TITANE **19,99\$**  
OU MOINS  
LES 4 LITRES

SICOGLLO (162-110)  
ÉMAIL SEMI-LUSTRE AU LATEX.  
SUPER BLANC TITANE **19,99\$**  
OU MOINS  
LES 4 LITRES

SICOPERL (120-110)  
ÉMAIL FINI PERLE À L'ALKYDE.  
SUPER BLANC TITANE **20,99\$**  
OU MOINS  
LES 4 LITRES

TEINTAGE SANS FRAIS DANS UN CHOIX  
DE PLUS DE 250 TONS PASTEL.  
CETTE OFFRE SE TERMINE LE 29 JUIN 1985.

Alain Caron  
président

**Coffrages  
BIONIQUE  
Itée**

ENTREPRENEUR EN FONDATION  
15475, Boul. Bécancour, Ste-Angele-de-Laval,  
(819) 222-9801

**ESCAPADES  
85**

**SPÉCIAUX DE MAI**

**JAMAÏQUE — SEAWIND BEACH RESORT**  
12-19-26 mai: 1 semaine  
Avion, transferts, chambre occ. double, représentant.  
Non compris: taxes d'aéroport et d'hôtel  
tel Prix pour 2 semaines sur demande **489\$**

**MIAMI — Motel Desert Inn**  
Départs tous les jours - en semaine  
Avion, chambre 7 nuits, occ. double, auto  
Non compris: taxes d'aéroport, d'hôtel et  
d'auto **339\$** can.

**Quest Canadien / Stampede**  
Départ 11 juillet - 14 jours  
Inclus: Stampede, avion de Dorval à Calgary  
Tour des Rocheuses en autocar, hôtel occ.  
double, visites, tours de ville, services d'un  
guide  
N.B.: tarif aérien réduit pour Age d'Or **1349\$**  
plus taxes

**VOL ABC POUR PARIS**  
du 2 mai au 26 juin **499\$** + taxes

AGENCE DE VOYAGES  
**THERESE BELLEFEUILLE**  
ENREGISTRÉ  
1480, Marie-Victorin, Deschallions, Qué.  
GOS 1G0 (819) 292-3131  
sans frais 1-800-567-7988  
Ginette Gagnon, 263-2517  
Détenteur d'un permis du Québec

<b>MARCEL BELLAVANCE</b> Magasin général 58, ST-ANTOINE, ST-ELPHÈGE (514) 568-2013	<b>QUINCAILLERIE DES PINS</b> Plomberie, électricité, matériaux de construction STE-GERTRUDE 297-2725	<b>CENTRE D'ACHATS ALFRED BÉDARD ET FILS</b> NOTRE-DAME DE LOURDES 385-4333
<b>HENRI DESAULNIERS ET FILS</b> FERRONNERIE PRO ST-WENCESLAS, 224-7587	<b>J.M. DOUCET INC.</b> 301, PRINCIPALE ST-LÉONARD 399-2192	<b>UBALD FOREST ET FILS</b> Matériaux de construction Nicolet 374-6146 Pierreville 568-3066 La Visitation 564-2104
<b>DE-KO PLUS</b> tout pour la décoration tapis-prélat 1773, BOUL. LOUIS- FRÉCHETTE NICOLET 293-5079	<b>L.D. ROY INC.</b> QUINCAILLERIE 2448, ST-JOSEPH, STE-PÉPÉTUE RE. ROBERT ROY (819)336-6666	<b>DLCOR</b> 2075, DES HIRONDELLES GENTILLY 298-2950
<b>QUINCAILLERIE BEAUCHEMIN INC.</b> 670, PRINCIPALE ST-CYRILLE 397-4224	<b>MATÉRIAUX J.P.MARCOTTE</b> <b>Monsieur dismat</b> GRAND ST-ESPRIT 289-2239	<b>LETENDRE &amp; FORCIER LTÉE</b> Bois et matériaux de construction Quincaillerie ST-BONAVENTURE 396-2386
<b>SHOONER &amp; CIE</b> 10, RUE GEORGES PIERREVILLE 568-3510	<b>TAPIS NOTRE-DAME</b> 150, NOTRE-DAME NOTRE-DAME DU BON CONSEIL 336-2828	<b>L.G.L. CHAPELAINE</b> 80, MARIE-VICTORIN, ST-FRANÇOIS- DU-LAC (514)568-3388
<b>Le Coin du Tapis</b> ST-GRÉGOIRE 233-2100	<b>SPÉCIALITÉS DAVELUYVILLE</b> PLOMBERIE INC. 146, PRINCIPALE DAVELUYVILLE 367-2828	<b>CENTRE D'ACHATS SENNEVILLE</b> BAIEVILLE 783-6662
<b>MATTEAU ET FILS</b> 270, RUE MARQUIS, ST-CÉLESTIN 229-3629	<b>Monsieur dismat</b> QUINCAILLERIE de la 225, LES 40, RIVE-SUD INC. NICOLET 293-2151	<b>QUINCAILLERIE JULES CLOUTIER</b> 315 MARIE-VICTORIN ST-PIERRE LES BÉCQUETS

Pour rejoindre le C.T.Q.  
de Bécancour: (819) 294-9951

Les personnes qui désirent obtenir des services de main-d'oeuvre et d'aide sociale doivent dorénavant communiquer avec leur Centre Travail-Québec au numéro de téléphone suivant:

(819) 294-9951.

Rappelons que l'adresse du centre de travail-Québec de Bécancour, 6500, 3e avenue, 3e étage, Québec, G0X 1B0.

CLUB OPTIMISTE DE STE-GERTRUDE

### Journée de golf mixte le 8 juin

Le club Optimiste de Ste-Gertrude organise pour samedi le 8 juin prochain, au club de golf Godefroy, une journée de golf mixte, suivie d'un souper et soirée de danse. Les profits de cette organisation iront au fonds

du club Optimiste pour son oeuvre d'aide à la jeunesse. La date limite d'inscription a été fixée au 3 juin. Toutes les personnes intéressées peuvent communiquer avec Raymond Mailhot à 297-2799 ou 297-2205.

### Danse à Ste-Gertrude

Les amis de l'Age d'or sont invités à une soirée dansante avec orchestre qui aura lieu vendredi le 17 mai à 20h20 à l'école des Pins. L'orchestre Emile & Gérard fera les frais de la musique.

## Cours de couture à Manseau

Les personnes intéressées à un cours de couture sur machines industrielles sont conviées à une rencontre d'information mardi le 14 mai, à 19h30 au 560 rue St-Albert à Manseau.

donner de l'information sur ces cours et pour enregistrer l'inscription des personnes intéressées. Ces cours offerts par le Centre de main-d'oeuvre se donneront à Manseau et pourraient être rémunérés.

Des représentants du Centre de main-d'oeuvre et du Service de l'Education aux adultes seront présents pour

Pour information: Judith Thiboutot 356-2303 ou Lucille Robitaille 287-4442.

C'EST DANS UN MAGASIN COMPLÈTEMENT RÉAMÉNAGÉ ET QUI A DOUBLÉ DE SUPERFICIE  
QUE MEUBLES J.A. BOUCHER VOUS INVITE À SA

# VENTE VOLCAN

499\$

RÉFRIGÉ-  
RATEUR  
2 portes  
sans givre

Autres modèles  
17 pl.cu.  
couleur blanc  
ou amande

749\$

POURQUOI PAYER PLUS CHER



White-Westinghouse

RABAIS 110\$

ENSEMBLE  
LAVEUSE-SÈCHEUSE

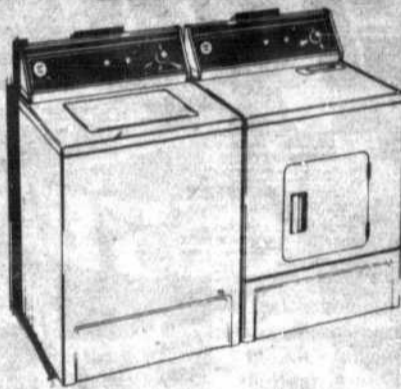

White-Westinghouse

PRIX  
VOLCAN

FOUR ET PLAQUE

White-Westinghouse

RABAIS 80\$

CONGÉLATEUR

8-12-15-18 pl.cu. Pour livraison  
immédiate

À partir de  
279\$

White-Westinghouse

Meubles J.A. BOUCHER s'impose devant la concurrence!

# J.A. BOUCHER meubles



169 RUE PANET-NICOLET • 293-2161  
PLAN MISE DE COTE

## Âge d'Or de Ste-Gertrude

Le club invite tous ses membres à un souper suivi d'une soirée dansante dimanche le 19 mai à 20h00 au centre culturel. Les billets sont en vente au 233-2043 et au 233-2429.

Un nouveau bureau de direction a été élu à

l'assemblée générale du 25 avril dernier. Il s'agit de Mme Jeanne Nourry, présidente, Lucienne Désilets, vice-présidente, Gilberte Vouligny, secrétaire, Jeannine Tourigny, trésorière, et des directeurs Jean-Marie Toussaint, Rose Rouleau et Rachel Provencher.

## Fête des mères: fête de la paix dans le monde

Par Suzanne Lanteigne

L'américaine Julia Ward Howe, mère de cinq enfants, qui après avoir soigné les malades de la guerre civile 1860-1865 aux Etats-Unis, entreprit pendant deux ans de convaincre les américains de consacrer une journée en l'honneur de la maternité et de la paix. Elle y parvint si bien qu'en 1870, elle organisait un congrès national des femmes pour la paix à New-York.

paix". Cette journée pour la paix, vous ne le saviez pas? C'est la fête des Mères.

Etant donné les tensions internationales actuelles, il est urgent de redonner à la fête des Mères son vrai sens. De plus, comme Julia Ward Howe, il ne faut pas seulement être consciente, mais il faut agir. On peut demander au Comité de la paix de Trois-Rivières, 942 A Ste-Geneviève, Trois-Rivières, G9A 3X6, tél. 373-2598, de venir nous rencontrer et de nous renseigner sur cette question. On peut appuyer la campagne de faire de notre région une "zone libre d'armes nucléaires", ce qui veut dire que dans notre région, il n'y aurait aucune production, aucun déploiement, aucun stock, ni aucun transport d'armes ou pièces d'armement nucléaire. Ainsi, c'est en s'imprimant et en faisant la promotion de la paix qu'on redonnera le vrai sens de la fête des Mères.

Sa déclaration: "Debout toutes femmes qui avez du coeur et dites fermement: nous femmes d'un pays serons trop soucieuses envers celles d'un autre pays pour permettre que nos fils injurent les leurs. Au nom des femmes et de l'humanité, je demande sérieusement la tenue d'un congrès général de femmes sans discrimination de nationalité, encourageant l'alliance de nationalités différentes, réglant les questions internationales à l'amiable, le grand intérêt de la

# le courrier de Daveluyville

En collaboration avec la Chambre de Commerce de Daveluyville

Par Normand Hébert

Se déroulant en présence d'environ 350 personnes, samedi le 4 mai, le premier gala de l'excellence organisé par la Chambre de commerce de Daveluyville aura permis aux citoyens sur place de reconnaître encore davantage les mérites d'une personnalité ayant beaucoup accompli pour ce coin du Centre du Québec, en l'occurrence M. Hermann Fournier.

S'étant toujours dit amoureux pour son patelin et ayant toujours travaillé sans relâche pour faire croître Daveluyville, la Chambre de commerce de l'endroit a témoigné sa marque de reconnaissance à l'endroit de M. Fournier en lui conférant le titre de "bâtisseur" de Daveluyville. De même, afin d'accorder un caractère perpétuel à cet honneur, les organisateurs de la soirée ont décidé de présenter des trophées "Hermann" à tous ceux qui furent honorés lors de ce gala et le seront au cours des années à venir.

Comme il va de soi, le premier "Hermann" fut décerné à M. Fournier lui-même par le maire de Daveluyville, M. Normand Beaudoin, qui était accompagné de la fille du récipiendaire, Mme Louise Savoie Fournier, présidente de Meubles Daveluyville. C'est le comédien Aubert Palascio, président honoraire du festival du meuble et de l'antiquité, qui a fait lecture des importantes réalisations personnelles et communautaires de M. Fournier.

Trophées "Hermann"

Par la suite, le président de la Chambre de commerce, M. Jean-Claude Bourassa, a fait remarquer aux personnes présentes que ces "Hermann" serviraient à honorer les entrepri-

ses commerciales et industrielles ayant atteint le degré d'excellence. Le titre de la personnalité et du bénévole de l'année faisaient aussi partie de la liste.

Les trophées ont été distribués suite au jugement final rendu par un jury composé de cinq personnes et présidé par Mme Marie Roberge.

Personnalité de l'année

Pour ses qualités de

grand dynamisme, de dévouement et de grande disponibilité à la faveur de la population, M. Clément Létourneau a été choisi de façon unanime à titre de personnalité de l'année.

Bénévole de l'année

Conseiller municipal pendant neuf ans, membre fondateur de la jeune Chambre de commerce de Daveluyville, responsable de l'implantation de la récupération de matières

## M. Hermann Fournier dignement honoré au gala d'excellence de Daveluyville



Sur la photo, lors de la remise du titre de l'industrie de l'année on reconnaît M. René T. Beaudoin en compagnie du député fédéral de Lotbinière, M. Maurice Tremblay.



Le titre de Bénévole de l'année vient d'être accordé à M. Paul-Émile Allard que l'on voit ici aux côtés de M. René Doucet, représentant la municipalité de Madlington Falls.



M. Clément Létourneau reçoit les honneurs reliés au titre de personnalité de l'année. Il accepte son "Hermann" de M. Fournier lui-même en présence de son épouse et du président de la Chambre de commerce de Daveluyville, M. Jean-Claude Bourassa.

recyclables dans la région et président de l'Age d'or depuis 3 ans, M. Paul-Émile Allard a été choisi Bénévole de l'année. En plus de baser son choix à partir de toutes ces implications de M. Allard, le jury a expliqué qu'il avait aussi tenu compte de la grande amabilité de ce dernier avec les gens. Les autres finalistes en nomination étaient MM. Réjean Saint-Louis et Jean-Guy Noël.

unanimes en ce qui a trait à sa qualité. Les autres finalistes en liste étaient le Marché Létourneau et les Entreprises Yvon Hamel et Fils Ltée.

Industrie de l'année

Enfin, dans une région où la pratique de la chasse à la sauvagine est populaire, le titre de l'industrie de l'année a été décerné à une entreprise spécialisée dans la fabrication de répliques d'animaux en bois visant à attirer le gibier. Il s'agit de René Beaudoin Inc., une petite entreprise qui distribue un peu partout ses produits en Amérique du nord. Les autres industries qui aspirent à cet honneur étaient Meubles Daveluyville Ltée et les Peintures Can-Lak.

Commerce de l'année

A ce niveau, les honneurs ont été attribués à la Garderie La Petite Ecole. En opération depuis septembre '83, ce gîte pour les enfants a vu passer sa capacité d'accueil de 30 à 53 hôtes. Toutes les familles qui ont pu bénéficier de ce service sont

### MERCI

sincère à tous ceux et celles qui se sont déplacés pour venir m'appuyer lors de l'élection de MONSIEUR ARAMIS, le 27 avril dernier au centre communautaire de Notre-Dame-du-Bon-Conseil...  
Mario Allard  
Monsieur Aramis 1985  
(conseil no 10 - N.D.B.C.)

M. Hermann Fournier a reçu un vibrant hommage lors du gala de l'excellence de Daveluyville. M. Fournier est accompagné ici dans l'ordre habituel par le comédien Aubert Palascio, président honoraire du festival du meuble et de l'antiquité, de sa fille Louise, présidente de Meubles Daveluyville, et du maire de Daveluyville, M. Normand Beaudoin.



L'honneur décerné au commerce de l'année vient d'être dévolu. Dans l'ordre habituel, on retrouve M. Claude Turcotte, président de la Garderie de la Petite Ecole, le maire de Ste-Anne du Sault, M. André Leblond et Mme Marie T. Leblanc, responsable de la garderie.

CARTES PROFESSIONNELLES ET COMMERCIALES

**GILLES GAGNON**  
NOTAIRE  
258, rue PRINCIPALE DAVELUYVILLE 367-2855 752-5537

**J. GERMAIN PÉPIN INC.**  
COURTIER D'ASSURANCES GÉNÉRALES  
COURTIER D'ASSURANCES-VIE  
François Pépin représentant  
Bur.: (819) 367-2251 Hqs.: (819) 367-2327  
260, rue PRINCIPALE Case Postale 158 DAVELUYVILLE, Qué. G0Z 1C0

TÉL.: (819) 367-2871  
**Denis Lamothe d.d.**  
DENTUROLOGISTE  
195-12E AVENUE, APP. 5 DAVELUYVILLE, QC G0Z 1C0

**enseignes LETTRAGE**  
Michel Jutras, prop.  
540, rte 261, St-Sylvestre (819) 285-2206

**Marché Létourneau Inc.**  
boucher - épicier - licencié  
Loto-Perfecta - 5/36 - 6/49  
449, rue Principale, Daveluyville (QC, G0Z 1C0) Tél.: 367-2303

DIRECTEMENT DU MANUFACTURIER  
RABAIS DE 40 à 70%  
Exemple: (prix de détail suggéré)  
ENSEMBLE SALON MODULAIRE EN COIN  
Choix 56 mobiliers en inventaire SPECIAL 345\$  
BAS PRIX - QUALITÉ - SATISFACTION GARANTIE  
**MEUBLES DUHAIME ENR.**  
Route 20, sortie 220 Defoy 367-2704  
W Plus de 25 ans à votre service

C'est le temps des semences  
**R.E. Allard**  
CHAUSSURES pour toute la famille  
105, 4e Avenue Daveluyville, 367-2336  
PLAN MISE DE CÔTÉ  
CHARGE X VISA  
JUSQU'À SAMEDI 16 h  
BOTTES DE CAOUTCHOUC DE QUALITÉ  
ASTON CANADA ET AUTRES  
RABAIS 10% ET PLUS

### SUPER BINGO A ST-ROSAIRE

Il y aura un bingo au profit de la Fabrique de St-Rosaire samedi le 18 mai à 20h00, à la grande salle de l'école. Le prix d'admission de 5\$ donne droit à 5 tours gratuits.

### TOURNOI DE BALLE DONNEE

Un tournoi de balle donnée hommes et softball femmes aura lieu à Daveluyville les 31 mai, 1er et 2 juin prochains. Le coût d'inscription est fixé à 85\$. Une bourse totale

de 1 000\$ est à l'enjeu si le nombre d'équipes est atteint. Pour informations supplémentaires: Serge Guillemette au 367-3134 le jour et le 367-2565 le soir, ou Gilbert Fortier au 367-2844.

### LE FESTIVAL DU MEUBLE A RADIO-CANADA

M. Albert Pailascio, président d'honneur du Festival du Meuble et de l'Antiquité de Daveluyville, donnera l'horaire du Festival mercredi le 15 mai à 17h00, à l'antenne de Radio-

Canada.

M. Pailascio présentera également des objets antiques rarement vus de la plupart des téléspectateurs.

Cette apparition à la télévision d'état permet de croire, selon le président Robert Piché, que le Festival soit connu à la grandeur du Québec.

### EXPOSITION D'ARTISANAT

A l'occasion du Festival du Meuble et de l'Antiquité, l'Afées de Daveluyville présentera son exposition annuelle d'artisanat les 17, 18 et 19 mai dans la grande salle de l'aréna.

Cette exposition comprend des court-pointes, des peintures, des catalogues, etc. On y lancera officiellement un livre de recettes rédigé par les membres de l'Afées. L'admission est gratuite.

Vendredi le 17 mai, l'exposition est ouverte de 19h00 à 23h00, le 18 mai de 13h00 à 22h00 et le 19 mai de 13h00 à 18h00.

## Hommage à Julien Noël

Le 30 mars dernier, à l'occasion d'une "Cabane à sucre - Aramis", la direction et les membres du sous-conseil Aramis de Daveluyville ont tenu à souligner le bon travail accompli par leur président, M. Julien Noël.

M. Noël quitte donc

la présidence avec la satisfaction d'une année bien remplie et a su, par son dévouement et sa très grande disponibilité, apporter du re-nouveau. Sur la photo, la Reine Aramis, Jocelyne Allard lui remet une photo-souvenir. Bravo!



# À NE PAS MANQUER!

## SALON du COMMERCE et de L'ARTISANAT À L'ARÉNA DE NICOLET 24-25-26 MAI '85

### 88 KIOSQUES 52 EXPOSANTS

# \*\*\* ENTRÉE GRATUITE

## • TERRASSE ET TENTE O'KEEFE

EN COLLABORATION AVEC

le courrier

140 C.J.T.R. RADIO TROIS RIVIÈRES

LA BRASSERIE O'KEEFE

13 CKMTV



UNE RÉALISATION DE LA CHAMBRE DE COMMERCE DE NICOLET PLUS DE 100 MEMBRES À SON ACTIF

## PROFITEZ DE L'ÉTÉ...

VENEZ NOUS RENCONTRER AU SALON DU MEUBLE DE DAVELUYVILLE LES 17-18-19 MAI



Le meuble de jardin de qualité garde ses fidèles. Pour eux, nous perpétuons l'excellence et le prestige. Fabriqué en résine de synthèse, ce mobilier ne craint aucune intempérie et ne demande qu'un minimum d'entretien. Un seul coup d'éponge humide suffit à leur rendre l'éclat du premier jour.

## Le Nomade

FACILE D'INSTALLATION

- issu de recherches poussées et d'une technologie nouvelle
- fabriqué pour résister à notre climat rigoureux
- ne nécessite aucun entretien particulier
- garantie de 5 ans
- testé et vérifié par le C.R.I.Q.



tremix

GRAND CHOIX DE COULEURS ET DE GRANDEURS

### SUPER SPÉCIAL EXPO SUR FOYER À COMBUSTION LENTE

## LES FOYERS DAVELUY ENR.

540, 2e rue, Daveluyville

367-2288

HEURES D'OUVERTURE:

Lundi au vendredi: 17 h à 21 h

Samedi: 9 h à 16 h

Dimanche: sur rendez-vous

# AXEP

HUILE VÉGÉTALE  
PURE  
CRISCO  
BOITE 1 litre

1 89\$

Présente  
**Pol Martin**

3,99\$

POULETS FRAIS

CAT. A  
MOINS 2 kg

1 94\$  
kg

0 88\$  
lb

MELON D'EAU

IMPORTÉE DE LA FLORIDE

0 39\$  
lb

0 86\$  
kg

Prix en vigueur du lundi 13 au samedi 18 mai 1985  
Nous nous réservons le droit de limiter les quantités.

## VOTEZ POUR LA QUALITÉ

La régularité dans les approvisionnements en fruits et légumes est à la merci des conditions météorologiques.  
Soyez toutefois assurés, chers clients que les épiceries Axep ne ménagent aucun effort pour vous offrir variété et qualité à bon prix tout au long des saisons.

<p>POULETS FRAIS DÉPECÉS CAT. A</p> <p>1 08\$ lb</p> <p>2 38\$ kg</p>	<p>BIFTECK INTÉRIEUR DE RONDE CANADA CAT. A</p> <p>3 98\$ lb</p> <p>8 77\$ kg</p>	<p>JAMBON DÉOSSÉ DANS LA FESSE BOUT ROND TOUPIE LAVAL</p> <p>1 98\$ lb</p> <p>4 37\$ kg</p>
<p>MARGARINE MOLLE BLUE BONNET CONT. 907 g</p> <p>1 99\$</p>	<p>JUS DE TOMATES DE FANTAISIE HEINZ BTE 1,36 L</p> <p>0 95\$</p>	<p>PAIN DE VIANDE KAM-KLIK BTE 340 g</p> <p>1 69\$</p>
<p>MIRACLE WHIP KRAFT BOCAL 1 litre</p> <p>2 69\$</p>	<p>BISCUITS "ORÉO" CHRISTIE SAC 350 g</p> <p>1 69\$</p>	<p>PAMPLEMOUSSES BLANCS IMPORTÉS DES ÉTATS-UNIS GROSSEUR: 40 ou 48</p> <p>4/1 09\$</p>

Pour plus de spéciaux consultez notre cahier publicitaire.

<p>EAU GLACÉE (20 ml) FREEZIES EMB. 36</p> <p>0 89\$</p>	<p>CROUSTILLES: fruits réguliers ou B.B.Q. ou ondules régulières ou B.B.Q. HUMPTY DUMPTY SAC 200 g</p> <p>1 19\$</p>	<p>MÉLANGE À GÂTEAU SACHETS VARIÉS</p> <p>2/0 98\$</p>	<p>BOISSONS À SAVEUR DE FRUITS BESSEY CONT. 2,27 L ou EMB. 6x200 ml</p> <p>0 99\$</p>	<p>YOGOURT BRASSÉ DELISLE CONT. 175 g</p> <p>0 59\$</p>	<p>JUS DE LÉGUMES V-8 EMB. 6x170 ml</p> <p>1 99\$</p>
<p>BONBONS D'ÉTÉ: VIAU SAC 200 g</p> <p>1 09\$</p>	<p>GÂTEAUX ÉTAGÉS SURGELÉS SARA LEE BTE 360 g</p> <p>1 69\$</p>	<p>CAFÉ INSTANTANÉ MILLS BOCAL 227 g</p> <p>3 79\$</p>	<p>CÉRÉALES POUR DÉBÉS PARLUM BTE 227 g</p> <p>1 79\$</p>	<p>CABLE ROUGE BEST BRANDS SAC 250 g</p> <p>0 99\$</p>	<p>FROMAGE TRANCHE FIN (24 tranches) BLACK DIAMOND EMB. 500 g</p> <p>2 99\$</p>
<p>FROMAGE BRICK FROMAGE DE BEAUCE EMB. 375 g</p> <p>2 69\$</p>	<p>SIROP POUR BOISSON AU CHOCOLAT BROWN COW CONT. 400 ml</p> <p>1 49\$</p>	<p>GANTS DE CAOUT- CHOUC "SUPRÊME" MARGOLD EMB. 6 paires</p> <p>1 99\$</p>	<p>PAPIER CIRÉ CUT RITE BTE 100"x12"</p> <p>1 39\$</p>	<p>BOISSONS GAZEUSES RIVELLA Bouteilles Consignées</p> <p>6/3 99\$</p>	<p>EAU DE JAVEL CONCENTRÉE LAVO CONT. 3,6 L</p> <p>1 29\$</p>
<p>DÉTERSIF À LESSIVE (6 litres) ARCTIC POWER BTE 2,4 kg</p> <p>3 79\$</p>	<p>PAPIER MOUCHOIRS WHITE SWAN BTE 200</p> <p>0 95\$</p>	<p>PAPIER HYGIÉNIQUE DELSEY EMB. 4 roll.</p> <p>1 69\$</p>	<p>MARGARINE MOLLE FLEISCHMANN'S EMB. 2x227 g</p> <p>1 49\$</p>	<p>NOURRITURE POUR CHATS MILK KIEW BTE 170 g</p> <p>3/1 00\$</p>	<p>NOURRITURE POUR CHIENS SPÉCIALITÉ DE BALLARD BTE VARIÉS</p> <p>0 85\$</p>

# "RADIO SHACK" de Nicolet, aménage dans de nouveaux locaux...

Ouvert depuis décembre 1978 à Nicolet, le centre de vente autorisé "Radio Shack" répondait certes à une demande croissante dans le domaine de l'électronique. M. Paul Desrosiers, devenait alors de "voyageur de commerce", propriétaire de cette nouvelle succursale.

## NOUVEAUX LOCAUX

Sept ans plus tard, étant donné une clientèle sans cesse grandissante, M. Desrosiers se porte acquéreur d'un immeuble situé au 1315 Boul. Louis-Frédéric à Nicolet. Ce nouveau local, anciennement propriété de M. Réjean Dumoulin, permettra d'offrir encore plus de service à nos clients, en plus d'être plus spacieux (1,500 pieds carrés).

## UN SERVICE DES PLUS PERSONNALISÉ

"Rares" sont les endroits où vous obtiendrez un service aussi "personnel"; que ce soit Nicole, Martin ou Paul, tous sont qualifiés pour vous renseigner adéquatement dans ce domaine complexe de l'électronique. Chez nous, ajoute M. Desrosiers, on ne fait pas seulement de la "vente", mais aussi l'installation, la réparation et surtout le service après vente!

## NOUVEAU CLUB VIDÉO

Tous les amateurs de "vidéo" seront heureux d'apprendre que "Radio Shack" de Nicolet vient d'obtenir la franchise "Consommex Video", avec au-delà de 250 films VHS, en français. À tous les mois, on effectuera la rotation de 150 films pour pouvoir offrir les titres les plus récents.

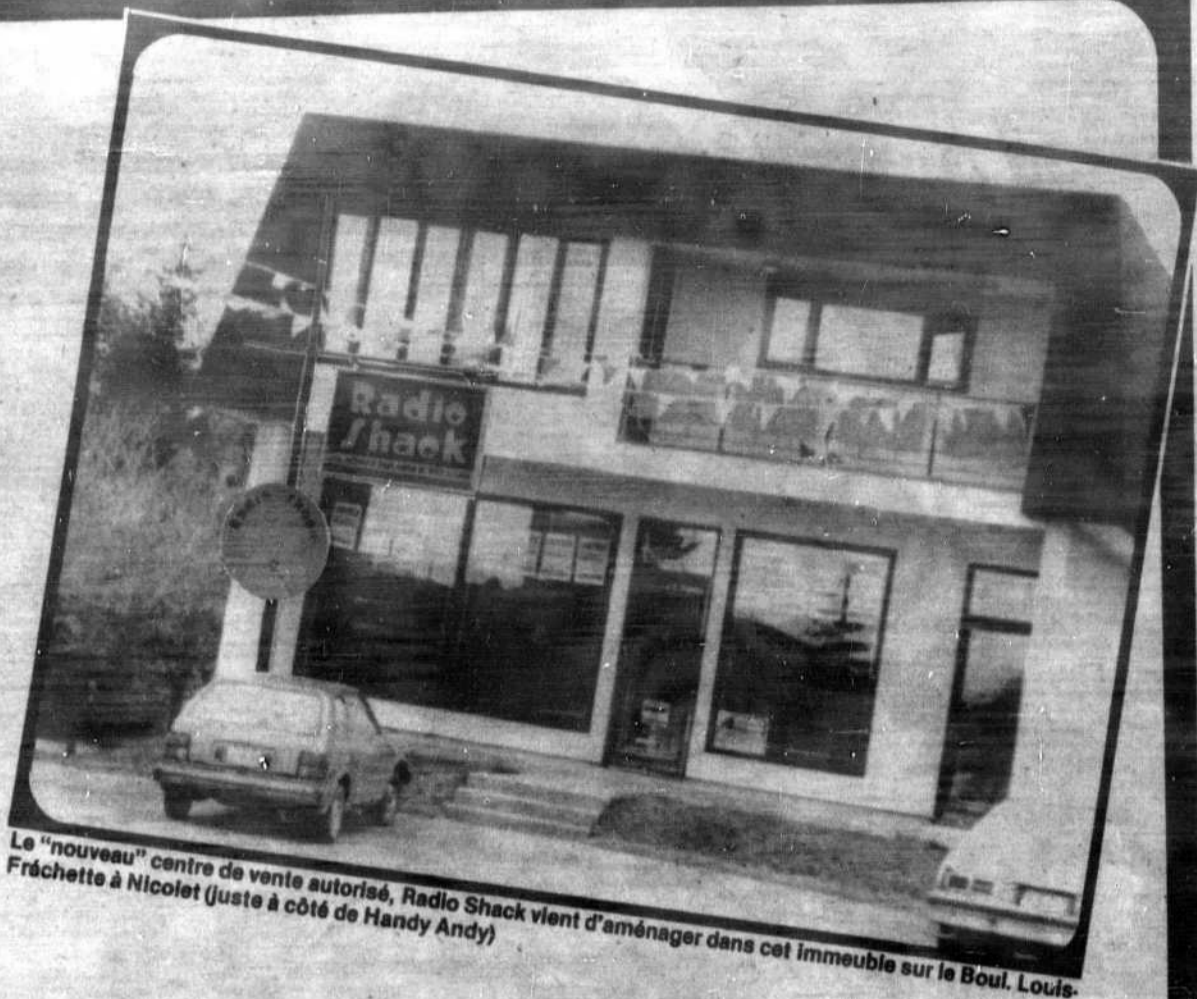

Le "nouveau" centre de vente autorisé, Radio Shack vient d'aménager dans cet immeuble sur le Boul. Louis-Frédéric à Nicolet (juste à côté de Handy Andy)



Pour le bricoleur, Radio Shack vous offre un vaste choix d'accessoires de réparation et de pièces d'entretien E. C.G. (Photo Studio P. Wibaut)

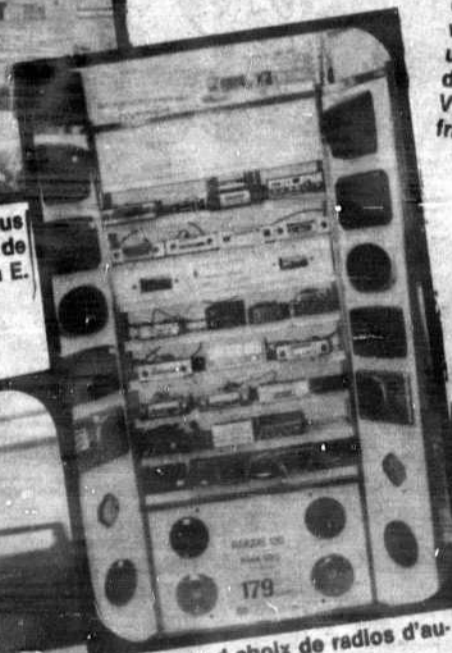

Un grand choix de radios d'autos.

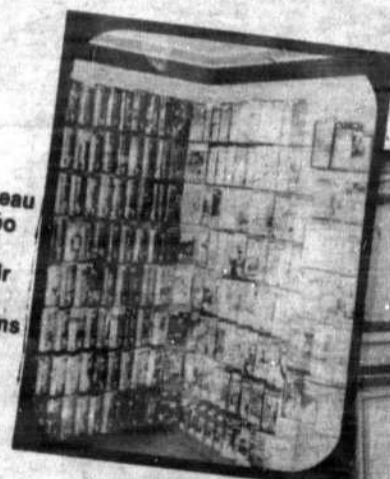

Un nouveau club vidéo qui peut vous offrir un choix de 250 films VHS en français.

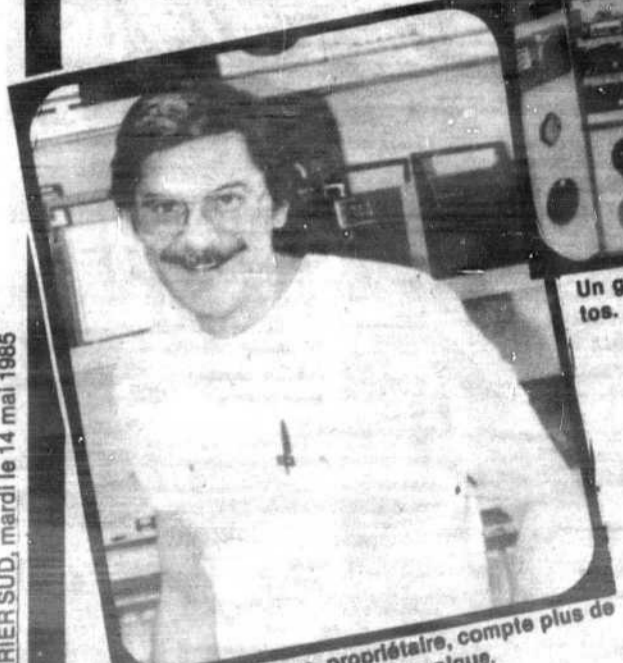

M. Paul Desrosiers, propriétaire, compte plus de 15 ans d'expérience en électronique.



Depuis plus d'un an, on peut vous offrir la gamme complète des fameux appareils "NEC" (vidéo - téléviseurs - systèmes de son)



Martin Grandmont, s'occupe de la vente, l'installation et du service après-vente. (Photo Studio P. Wibaut)

# Plaisirs d'été



SUPPLÉMENT  
**le courrier**  
SUD  
Présent dans son milieu

# Comment traiter un coup de soleil

Les "accidents solaires" sont toujours possibles, même pour les gens les plus raisonnables: à cause de l'air frais, on ne sent pas la chaleur, ou on s'endort au soleil, ou bien on se croit en sécurité parce que le temps est un peu brumeux et l'on s'expose plus longtemps qu'on devrait. Résultat: le coup de soleil classique et douloureux, l'impression d'être à l'étroit dans sa peau, presque sûrement la formation prochaine de petites cloques que suivra une "mue"

indésirable: des lambeaux de cellules séchées qui se détacheront de la partie brûlée.

## Que faire?

Si le coup de soleil est assez léger, prendre un bain tiède.

Appliquer des compresses humides là où la douleur est plus vive.

Appliquer un produit hydratant et émollient.

Prendre beaucoup de repos. L'aspirine peut aider à soulager.

Les lotions ou pomma-

des contre les brûlures du soleil, que l'on trouve dans le commerce, contiennent souvent des anesthésiques locaux. A

moins de bien les connaître, il faut user de prudence à cause des possibilités d'allergie que peuvent présenter certains de ces produits.

Lorsque la brûlure causée par le soleil est grave, que des cloques se forment, que surviennent des douleurs, de la fièvre, des frissons et des nausées, il ne faut pas hésiter à faire venir le médecin.

# Pour bronzer en toute sécurité

Le soleil est bien-faisant et une exposition modérée à ses rayons tonifie l'organisme, délassé et vivifie. Le soleil favorise la synthèse de la vitamine D et améliore souvent l'épiderme. Il n'y a rien comme un beau hâle pour donner au corps un aspect de vitalité, de santé et de joie de vivre. Les gens bien bronzés semblent merveilleusement à l'aise dans leur peau, on les regarde et on les envie.

appliquant sur ces points un produit de bronzage contenant un superfiltre, ou en faisant des applications plus fréquentes d'un produit contenant un filtre dont la concentration est moins grande. Il est très important d'appliquer selon le besoin des produits hydratants et émollients pour compenser les pertes d'humidité et d'huiles naturelles de la peau.

L'exagération cependant doit être évitée et, comme nous l'avons signalé plus haut, il faut limiter à une quinzaine de minutes le premier bain de soleil de la saison et ensuite augmenter graduellement la durée d'exposition.

Ne jamais s'exposer sans protection. Donc appliquer le produit de bronzage avec filtre solaire qui convient à son type de peau, son teint, le climat, l'endroit et, comme nous l'avons déjà signalé, le degré de bronzage acquis.

Certaines parties du visage, comme le nez et les lèvres, sont plus sensibles à l'action du soleil. Il faut donc les protéger davantage en

Lorsque le soleil est au zénith, les rayons ultraviolets sont plus nombreux et plus puissants, ils pénètrent davantage. Il faut donc user de plus de prudence entre 10 heures du matin et 2 heures de l'après-midi. Sous un soleil très ardent, on doit se couvrir la tête d'un chapeau de plage.

Le bronzage doit se faire progressivement et l'on ne doit pas essayer d'obtenir un hâle foncé en un seul week-end.

Ne pas oublier de faire une nouvelle application de lotion de bronzage après la baignade et au besoin, selon le type de peau, la durée d'exposition et l'intensité du soleil.



# SPÉCIAL PISCINE SPÉCIAL

<p><b>PISCINE HORS-TERRE</b>                  Marque: Haugh Knotty Pine                  Grandeur: 18'                  Equipement: Complet</p> <p><b>PRIX 1499\$</b>                  AVEC CE COUPON</p>	<p><b>PISCINE HORS-TERRE</b>                  Marque: Haugh Knotty Pine                  Grandeur: 24'                  Equipement: Complet</p> <p><b>PRIX 1769\$</b>                  AVEC CE COUPON</p>	<p><b>PISCINE HORS-TERRE</b>                  Marque: Haugh Knotty Pine                  Grandeur: 27'                  Equipement: Complet</p> <p><b>PRIX 1959\$</b>                  AVEC CE COUPON</p>
<p><b>PISCINE HORS-TERRE</b>                  Marque: Cornelius                  Grandeur: 21'                  Equipement: Complet</p> <p><b>PRIX 1699\$</b>                  AVEC CE COUPON</p>	<p><b>PISCINE HORS-TERRE</b>                  Marque: Hercules Alum.                  Grandeur: 24'                  Equipement complet</p> <p><b>PRIX 2559\$</b> AVEC CE COUPON</p>	<p><b>PISCINE HORS-TERRE</b>                  Marque: Vogue                  Grandeur: 18'                  Equipement: Complet</p> <p><b>PRIX 1549\$</b>                  AVEC CE COUPON</p>
	<p><b>BAIN THERMO-MASSEUR</b>                  31 X 59 1/2 X 18</p> <p><b>595\$</b></p>	
<p><b>PISCINE HORS-TERRE</b>                  Marque: Cornelius                  Grandeur: 24'                  Equipement: Complet</p> <p><b>PRIX 1869\$</b>                  AVEC CE COUPON</p>	<p><b>PISCINE HORS-TERRE</b>                  Marque: Hercules Alum.                  Grandeur: 27'                  Equipement: Complet</p> <p><b>PRIX 2939\$</b>                  AVEC CE COUPON</p>	<p><b>PISCINE HORS-TERRE</b>                  Marque: Vogue                  Grandeur: 24'                  Equipement: Complet</p> <p><b>PRIX 1795\$</b>                  AVEC CE COUPON</p>

PIÈCES JACUZZI	PISCINE CREUSÉE	AUVENT RÉSIDENTIEL
B.B.Q. JACUZZI	ENSEMBLE PATIO	TOILE SOLAIRE

SERVICE PERSONNALISÉ  
 VENTE • INSTALLATION • SERVICE

# PISCINES EXCEL

AQUA-BAIN

49 Aqueduc Victoriaville  
 904, boul. St-Joseph, Drummondville  
 Galerie de l'Erable Plessisville

Aldor Hébert prop.



# Ce qu'il faut savoir pour conduire une moto

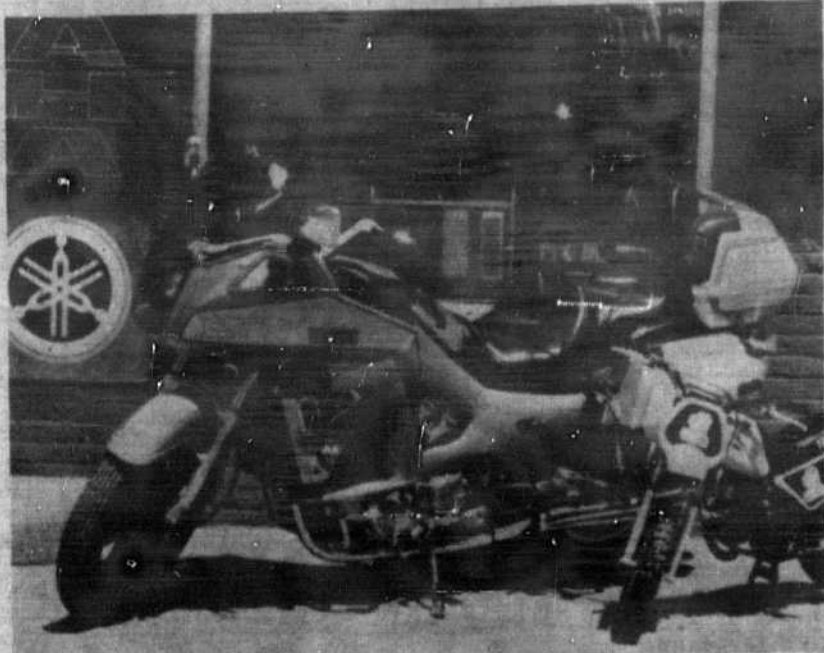

Le casque protecteur est obligatoire en tout temps autant pour le conducteur que pour son passager.

Conditions d'utilisation d'une moto (plus de 125 cm<sup>3</sup>).

- Avoir 16 ans et plus.
- Fournir, si on est âgé de 16 ou 17 ans, l'autorisation écrite des parents ou tuteurs pour obtenir un permis de conduire.
- Avoir suivi un cours de conduite si on désire obtenir un premier permis de conduire (le cours n'est pas exigé des personnes qui possèdent déjà un permis de conduire).
- Être en possession d'un certificat d'immatriculation.
- Détenir une preuve d'assurance (pour dommages matériels).

Conditions d'utilisation d'un vélomoteur (cylindrée d'au plus 125 cm<sup>3</sup>).

- Répondre aux exigences requises pour la

moto.

Conditions d'utilisation d'un cyclomoteur (cylindrée d'au plus 50 cm<sup>3</sup>, masse d'au plus 55 kg).

- Avoir 14 ans et plus.
- Fournir l'autorisation écrite des parents ou

des tuteurs pour les personnes mineures ou détenir un permis de conduire. Être en possession d'un certificat d'immatriculation.

## PATINS, ROULETTES

### À L'ARÉNA DE ST-CYRILLE



**TOUS LES VENDREDIS** 20 h à minuit  
**SAMEDIS** 13 h 30 à 16 h  
 20 h à minuit  
**DIMANCHES** 13 h 30 à 16 h

LOCATION DE PATINS: 50c TOUTES GRANDEURS

COÛT: 1,50\$ ADULTES  
 1,25\$ ÉTUDIANTS AVEC CARTE  
 1,00\$ ENFANTS

Bienvenue aux amateurs de danse...  
 Une disco mobile fera les frais de la musique.

Bienvenue à tous!

## LES JARDINS ÇA SE PRÉPARE

2 ou 4  
 roues motrices  
 diesel



UN  
 VÉRITABLE  
 PLAISIR  
 avec

# KUBOTA



CHOIX DE  
 TRACTEURS DE  
 10 F À 100 FORCES

**GUILBAULT HYDRAULIQUE INC.**

481 ST-PIERRE, DRUMMONDVILLE

**KUBOTA**

TÉL.: (819) 477-2211

## MISE AU POINT ET RÉPARATION DE MOTOS DE TOUTES MARQUES

- LIGNE COMPLÈTE DES PIÈCES A.T.C. (pneus, pistons, pignons (sprocket), etc.)
- VENTE DE PIÈCES ET ÉQUIPEMENT
- ACHAT DE 3 ET 4 ROUES USAGÉS

2 MÉCANICIENS  
 HAUTEMENT  
 SPÉCIALISÉS

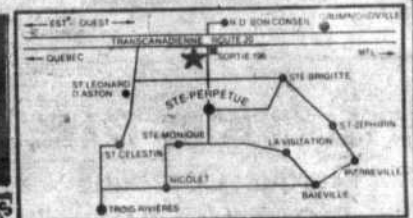

- SERVICE EFFICACE
- PRIX IMBATTABLE
- QUALITÉ IMPECCABLE

Vente de motos usagées  
 de toutes marques



## DOCTEUR DE LA MOTO

4919 Rang St-Joseph, Ste-Perpétue  
 (sortie 196 - Rte Transcanadienne)  
 (819) 336-6307 Michel Laplante, prop.



## Courir ou ne pas courir

Malgré toutes vos bonnes intentions, avant de vous lancer, assurez-vous de votre aptitude à l'activité physique. Le questionnaire qui suit vous en facilitera la tâche.\*

- |   | oui                      | non                      |
|---|--------------------------|--------------------------|
| 1 Votre médecin vous a-t-il déjà dit que vous souffriez d'un trouble cardiaque?   | <input type="checkbox"/> | <input type="checkbox"/> |
| 2 Ressentez-vous fréquemment des douleurs à la poitrine et au cœur?   | <input type="checkbox"/> | <input type="checkbox"/> |
| 3 Ressentez-vous des étourdissements ou des faiblesses à l'occasion?  | <input type="checkbox"/> | <input type="checkbox"/> |
| 4 Votre médecin vous a-t-il déjà dit que votre tension artérielle était trop élevée?  | <input type="checkbox"/> | <input type="checkbox"/> |
| 5 Votre médecin vous a-t-il déjà informé que vous aviez des troubles osseux ou articulaires, comme l'arthrite, qui pourraient être aggravés par | <input type="checkbox"/> | <input type="checkbox"/> |

l'exercice?

6 Existe-t-il une bonne raison d'ordre physique, non mentionnée ci-haut, qui vous empêcherait de poursuivre un programme de conditionnement physique, même si vous le désiriez?

7 Êtes-vous âgé(e) de plus de 65 ans et peu habitué(e) aux exercices vigoureux?

Si vous avez répondu "oui" à une ou plus d'une question, vous devriez consulter un médecin: montrez-lui ce questionnaire et parlez-lui de vos projets.

Si vous avez répondu "non" à toutes les questions, allez-y sans crainte, en vous guidant sur votre bon sens et sur les principes qui suivent.

\* Questionnaire d'aptitude à l'activité physique (Q-AAP) tiré du rapport de validité du Q-AAP, ministère de la Santé de la Colombie-Britannique (juin 1975).

# UN TOUT TERRAIN

# DE HONDA

POUR DU PLAISIR 12 MOIS PAR ANNÉE

# HONDA

Pour les chemins accidentés.



AVEC REULONS

ATTENTION  
NOS  
MÉCANICIENS  
SONT  
ACCREDITÉS PAR

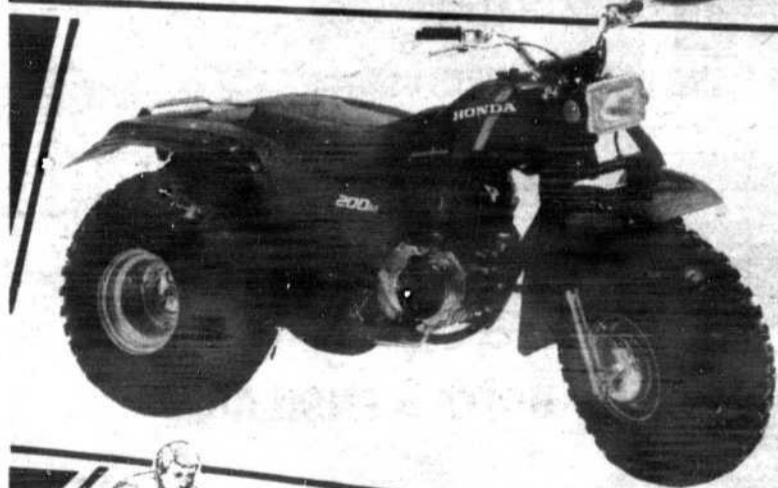

LA  
COMPAGNIE  
HONDA

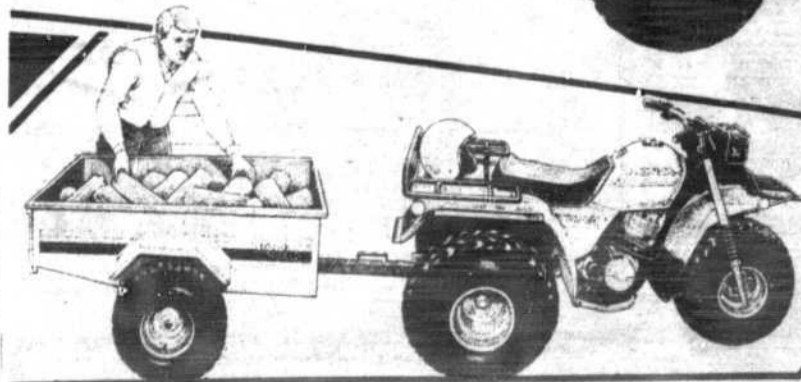

## MOTO SPORT JUTRAS INC.

155 Ste-Thérèse, La Visitation

Cté Yamaska, tél. (514) 564-5432



## Comment réduire le désagrément des mouches

### Souvenez-vous

En règle générale, les "mouches" de toutes sortes sont d'autant plus désagréables si:

- Vous ne bougez pas.
- Vous êtes à l'abri du vent.
- Vous n'avez pas de feu.
- Vous êtes insuffisamment habillé.
- Vous n'utilisez pas de répulsif.
- Vous laissez votre tente ouverte.
- Vous êtes habillé en couleurs foncées: noir, rouge, bleu et brun foncé (moustiques et mouches noires). Les "jeans" sont particulièrement à déconseiller.
- Vous remuez la terre.
- Vous êtes près d'une tourbière ou de toute eau morte (surtout pour les moustiques).

### Les répulsifs

Les insectes qui piquent sont attirés par les essences florales

telles que les eaux de cologne, les savons et les shampoings parfumés.

Les répulsifs les plus efficaces sont ceux qui contiennent du diéthyltoluamide. Le secret est d'en mettre plus souvent mais peu à la fois.

Certains répulsifs sont efficaces sur des personnes mais inopérants sur d'autres.

La transpiration réduit l'efficacité d'un répulsif. Pour une protection temporaire, on peut frotter la peau avec des pelures d'orange ou de citron.

Si vous mangez des bananes, votre peau dégagera une odeur très invitante pour les moustiques.

Une étude récente a démontré que les appareils qui prétendent éloigner les mouches par un système d'ondes, et ceux qui doivent brûler les mouches en les at-

tirant avec une lumière sont inefficaces.

Même les amateurs de plein air les mieux préparés se font piquer. Si vous êtes allergique

aux piqûres d'insectes et que celles-ci provoquent une enflure anormale, consultez un médecin.

Il existe sur le marché plusieurs produits destinés à soulager l'irritation causée par les piqûres d'insectes. La lotion de calamine et une pâte faite de bicarbonate de soude et d'eau constituent également des remèdes efficaces.

### Terminologie

Répulsif: produit chimique qui chasse ou éloigne les insectes.

Insecticide: produit chimique qui tue les insectes dans un endroit fermé.

### DÉPOSITAIRE

## HOMELITE JACOBSEN

VENTE ET RÉPARATION



# Gilson

L'innovation de la haute technologie

début avec ECAM 2000

électronique  
standard sur modèle 16 H.P.

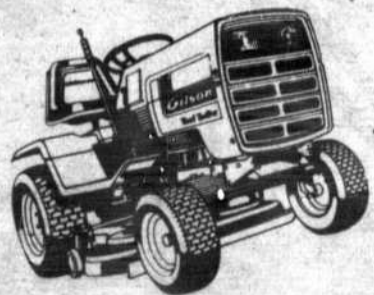

Tracteur Gilson  
modèle 16 H.P.  
avec tableau de démarreur électronique  
POUR  
MOINS DE **3 000\$**

NOUS PRENONS LA QUALITÉ AU SÉRIEUX!



## GARAGE G. McMahon Enr.

1160, rue Petit St-Esprit, Nicolet



SPÉCIALITÉS:  
Nettoyage et soudure de radiateurs  
Réparations générales - Débrossage  
Service de remorquage 24 heures

293-5336  
293-6808

DÉPOSITAIRE:  
Homelite  
Jacobsen  
Toro Gilson  
Partner



## Jardiner est facile avec de bons outils

Voici la saison où nous passerons la majorité de nos journées dehors. L'extérieur de notre maison, la pelouse et le jardin prennent une importance qui nous amènent à porter notre attention sur l'entretien à donner à ces aires qui ont passé tout l'hiver sous la neige. Si vous avez été prévoyant, vous avez planté à l'automne des bulbes de fleurs qui égayent déjà votre parterre. De toute façon, il n'est pas trop tard pour embellir votre façade pour l'été. Il faut penser tout de suite à l'aménagement paysager qui réjouira vos yeux pendant la belle saison. Evidemment, il vous faut penser en fonction de l'espace que vous avez et ne pas surcharger le devant de la maison au détriment de l'arrière. Selon la grandeur de votre pelouse, de la place que vous voulez accorder au jardin potager ou floral, vous aurez à faire un choix parmi les multiples variétés de fleurs, de fruits et de légumes. Passez chez votre pépiniériste qui vous conseillera et vous guidera dans vos choix selon vos goûts, vos besoins et votre bourse.

### Une pelouse d'un vert tendre

La pelouse devant une maison est toujours de bon ton. Cependant pour avoir une belle pelouse, celle-ci requiert des soins particuliers. Au début de l'été, il faut absolument se débarrasser des mauvaises herbes. Le pissenlit est peut-être l'ennemi le plus courant de nos belles pelouses. Il existe maintenant des herbicides concentrés qui peuvent venir à bout de ce fléau. Vous les trouverez dans toutes les quincailleries ainsi que tout le matériel dont vous aurez besoin pour tenir votre herbe en santé. Il faut un bon système d'arrosage car il faut arroser fréquemment et abondamment votre pelouse qui poussera ainsi d'un beau vert tendre. Mais il faut penser aussi à couper cette herbe. Selon la

grandeur du terrain, vous pourrez choisir la tondeuse idéale adaptée à votre gazon. Vous avez les tracteurs de pelouse, les tondeuses électriques et celles à gazoline. Vous pouvez en discuter avec votre quincaillier qui vous aidera à choisir celle qui s'adapte le mieux à vos besoins. Vous pouvez vous munir par la même occasion de ciseaux à gazon qui vous permettront d'apporter la touche finale à vos pelouses et plates-bandes.

### De bons outils pour un beau jardin

Si vous décidez de vous faire un jardin, il faudra vous équiper d'outils adéquats. Un rotoculteur est très utile pour retourner efficacement la terre surtout si c'est votre premier jardin. Il existe maintenant de petits rotoculteurs compacts, idéals pour petits jardins, ne pesant que 75 livres mais ayant toute la puissance nécessaire aux travaux de jardinage. Il faudra vous équiper aussi d'une variété

d'outils à main. Votre quincaillier se fera un plaisir de vous montrer son choix de pelles, fourches, houes, sarcloirs, râteliers, émondeurs et autres qui vous permettront d'avoir de beaux légumes frais cette année sur votre table. Les arbres fruitiers sont de plus en plus à la mode aussi. En plus d'avoir belle apparence, ils vous procurent des fruits dont vous pourrez obtenir de la confiture ou de la gelée pour toute l'année. Ils demandent cependant un certain entretien: il faut en effet protéger vos fruits des vers, chenilles et autres parasites qui pourront les détériorer par l'arrosage fréquent de ces arbres par des pesticides. Ces produits sont en vente chez votre quincaillier ou pépiniériste qui vous donnera toutes les indications sur l'utilisation de ces substances à manipuler avec soin. Il ne vous reste donc qu'à faire un choix selon votre terrain pour unir l'utile à l'agréable et avoir vous aussi votre récolte de fruits et légumes frais.

# LE CENTRE AGRICOLE OLIVER INC.

## DE ST-ZÉPHIRIN DE TOUT POUR LE JARDINAGE ET LA FERME

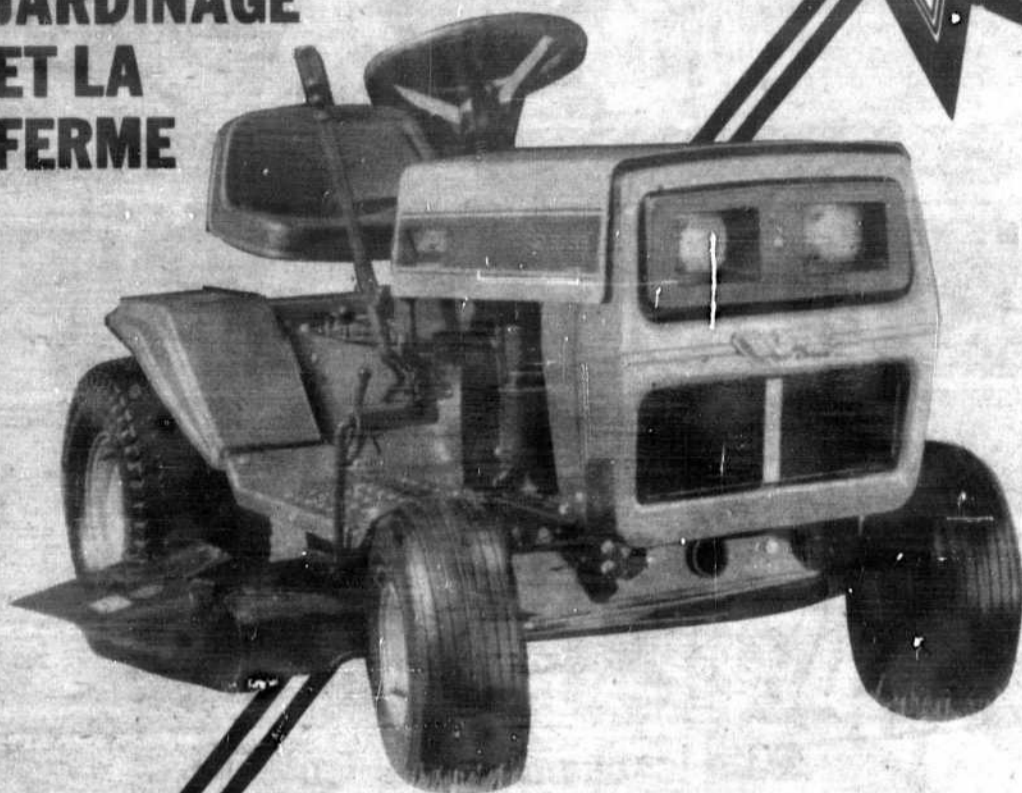

### TRANSMISSION DOTÉE D'UNE MÉMOIRE

11 H.P. tondeuse 38", volant ajustable, démarreur électrique. La vitesse avant et la vitesse arrière, régulateur automatique de vitesse "cruise control".

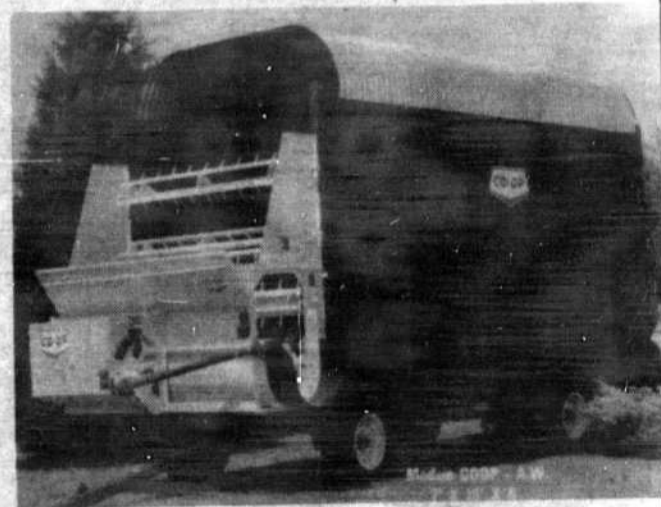

### BOÎTE À ENSILAGE

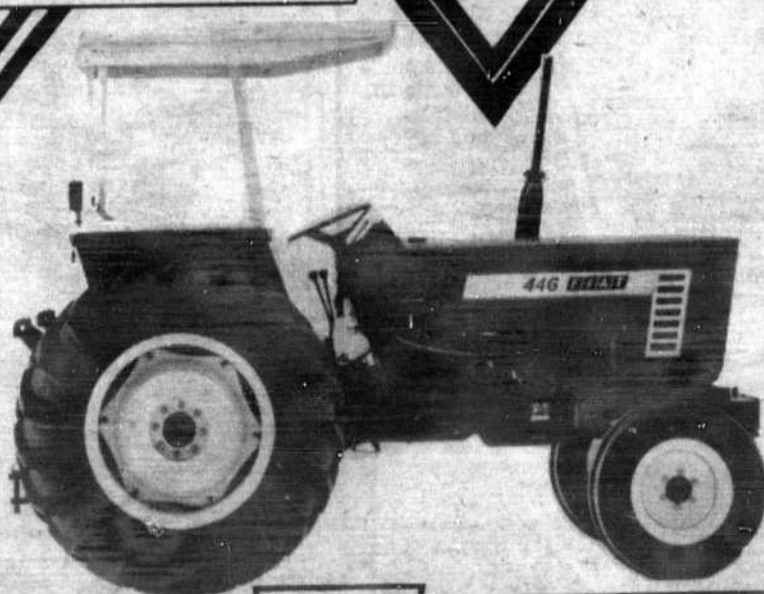

### TRACTEUR



DONAT PROULX



## CENTRE AGRICOLE OLIVER INC.

Vente & Service

TRACTEUR - WHITE - FIAT - OLIVER  
HESSTON - SILO - COOP - VICTORIA

ST-ZEPHIRIN, CO. YAMASKA  
TEL: (514) 564-2171

STATION SERVICE - QUINCAILLERIE - ÉLECTRICITÉ - PLOMBERIE  
TOUT POUR L'AGRICULTEUR

WHITE



GILLES PROULX

AMENEZ-EN  
DES PROJETS!



c'est  
l'printemps...  
c'est l'temps!

PRIX PAYEZ ET EMPORTEZ  
CONSULTEZ NOTRE CIRCULAIRE

## GRAND PRIX SICO



PEINTURE D'EXTÉRIEUR  
HAUTE PERFORMANCE  
À PRIX SPÉCIAUX

TEINTAGE SANS FRAIS  
DANS UN CHOIX DE  
250 TONS FASTEL

**SICO**  
Teinture hydrotype  
semi-transparente  
pour le bois  
choix de couleur  
(212-765)  
**17,99**  
4 litres

**SICO**  
Peinture laquée  
d'extérieur  
à l'alkyde  
blanc blanc  
Sicopure  
(140-110)  
**20,99**  
4 litres

**SICO**  
Peinture laquée  
d'extérieur  
au latex  
blanc brillant  
Sicopure  
(206-110)  
**22,99**  
4 litres

### BANC DE PARC "WEDCO"

Paire de côtés en plastique  
moulé robuste, dans lesquels  
on insère 5 morceaux de bois  
2" X 4" jusqu'à 6' de long  
pour former un magnifique  
banc de parc. Pièces de bois  
non incluses.

481-620 jaune 481-624 brun  
481-622 vert

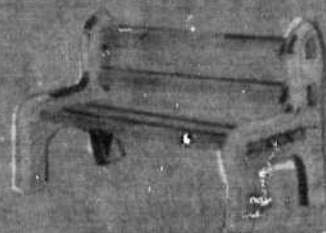

PRIX  
DISMAT **18<sup>88</sup>**  
cha.

### TABLE DE PIQUE-NIQUE EN ÉPINETTE

Semi-assemblée. Siège: 3 morceaux.  
Dessus: 7 morceaux.  
Pré-teintée. 72" de long.

082-102  
PRIX DISMAT

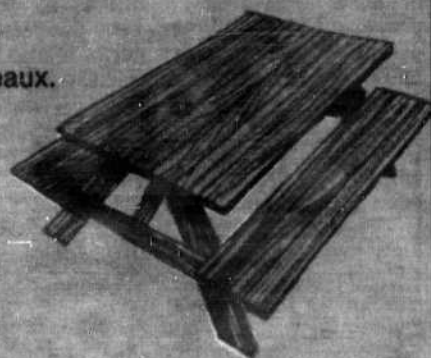

**29<sup>88</sup>**  
cha.

### HIBACHI DOUBLE

En fonte robuste.  
Grilles chromées.  
10" X 17"  
460-001  
PRIX DISMAT

**9<sup>88</sup>**  
cha.

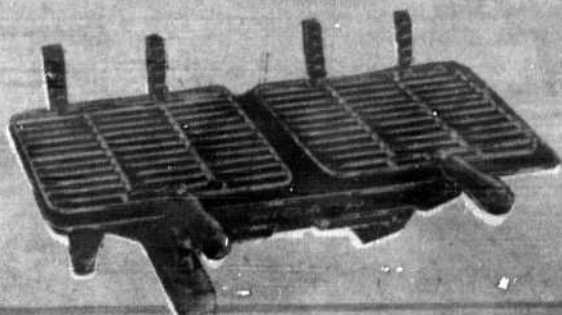

### POUBELLE

Couvercle blocable, pour bien protéger de la pluie et des animaux. En plastique sans joint, très résistant. Contient 17 gal. (77L). 320-698  
PRIX DISMAT

**9<sup>88</sup>**  
cha.



### TERRE NOIRE

Cette terre peut être employée pour mélanger au sol de vos plates-bandes. 484-625  
PRIX DISMAT

**4<sup>88</sup>**  
13/40L



### FUMIER DE MOUTON 1-1-1

Cet engrais fournit au sol l'humus et augmente le travail des bactéries. Notre procédé de compostage élimine toutes les odeurs et graines de mauvaises herbes. 484-701  
PRIX DISMAT

**4<sup>88</sup>**  
12/50 lb

### ESCABEAU EN ALUMINIUM

5 pieds,  
avec plate-forme.  
270-403

PRIX DISMAT



**29<sup>88</sup>**  
cha.

### BROUETTE "CONTRACTEUR"

5.5 pi.cu. Très robuste  
roue pneumatique  
montée sur roulement  
à billes. 480-195  
PRIX DISMAT



**99<sup>88</sup>**  
cha.

Poteaux  
de bois  
traité  
4" X 4" X 8'

**5<sup>98</sup>**  
ch.

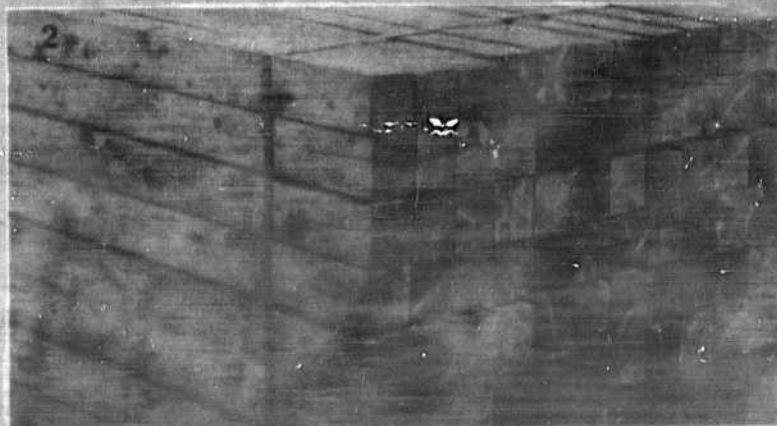

# LE GUIDE DES PROJETS EXTÉRIEURS

PENSEZ-Y!

Prix en vigueur jusqu'au 1er juin ou jusqu'à épuisement de la marchandise



## CLÔTURE SECTIONNELLE PRÉ-COUPÉE

"Assemblez-la vous-mêmes"

Le bois nécessaire pour une section de 5 pieds de haut par 8 pieds de long incluant: 2 mcx 2X4X8"  
18 morceaux 1"X6"X5"  
1 morceau 4"X4"X8" en cèdre (ou pin traité)  
4 étriers à clôture

**27<sup>95</sup>**

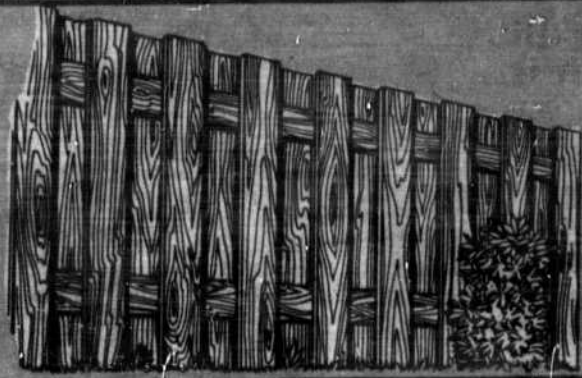

VENEZ VISITER  
NOS REMISES

Une eau toujours  
miroitante,  
invitante...

**hth** COMPAREZ  
NOS PRIX...



AVEC TOUT ACHAT DE **50\$** ET PLUS  
DE PRODUITS DE PISCINE... RECEVEZ  
GRATUITEMENT  
2 fioles de recharges pour  
trousse d'analyse

BOYAU DE  
PISCINE

**60<sup>c</sup>**

ALGICIDE  
SPECIAL

**4,29**

CHLORE  
GRANULÉ

**44,95**

**58,95**

CHLORE  
TABLETTES

**45,95**

**60,95**

## LA RICHELIEU

- Dimension disponible: 8' X 12' (toiture) seulement.
- Balcon de 26" avec rampe en pin 2" X 2"

**Spécial**

À PARTIR DE  
**389\$**

Modèle "Laurentide"

## GÉNÉRALITÉS

Dimensions disponibles: 8' X 12' X 12' - Toiture: • Autres dimensions sur demande  
Murs: • Plaque 2" X 3" intérieur en aspic 1/4" extérieur en vigne blanc, bois de pin, en pin ordinaire, en mélèze, en pin, en pin ou en bois traité.  
Revêtement: • Plaque 2" X 4" au 15", contre-plaque 5/8".  
Toiture: • Plaque 2" X 3" • Plaque 7/16" • Bardage d'asphalte 210 lbs. sur ou sans sous-toiture.  
Poutres: • Plaque en pin, 4" X 6".  
Tentes: • 2 fenêtres 21" X 21".  
Côtés: • Vitrille ou pin naturel.  
REMARQUES:  
• Nous fournissons les bois de ciment 4" X 8" X 16".  
• Le client doit nous fournir son terrain.  
• La porte, les fenêtres et tout ce qui est bois sont naturels.

Montées et installées sur place  
par un menuisier compétent

## ENSEMBLE D'OUTILS DE JARDIN

Ensemble de 3 outils de jardin:  
herse, truelle à transplanter,  
truelle d'utilité générale.  
460-301

PRIX DISMAT

**2<sup>88</sup>**

ens.

**3%**

d'escompte  
sur  
tout achat payé  
comptant  
pensez-y!



ÉMAIL EXTÉRIEUR  
POUR PLANCHER

571-009  
PRIX DISMAT

**13<sup>88</sup>**

cha.

## HEURES D'OUVERTURE

**Matériaux Jean-Paul Marcotte Inc.**  
Dun lundi au jeudi: de 7h30 à 17h30  
Le vendredi: de 7h30 à 21h00  
Le samedi: de 8h à midi

**Quincaillerie de la Rive Sud Inc.**  
Lundi, mardi, mercredi: de 8h00 à 17h30  
Jeudi et vendredi: de 8h00 à 21h00  
Samedi: de 8h00 à 15h00

**Monsieur  
dismat**



bois, matériaux... TOUT  
pour la construction!

**MATÉRIAUX  
JEAN-PAUL MARCOTTE INC.**  
1065, rue Pinard, Grand St-Esprit, 289-2239

**QUINCAILLERIE DE LA RIVE SUD INC.**  
2225, les 40, Nicolet, 293-2151

AVEC **HONDA**  
TOUJOURS UN PLAISIR

LES MEILLEURES  
TONDEUSES  
SUR LE MARCHÉ



4 TEMPS  
AUCUN  
MÉLANGE  
D'HUILE



VASTE CHOIX  
DE  
GÉNÉRATEURS  
ET  
POMPE À EAU

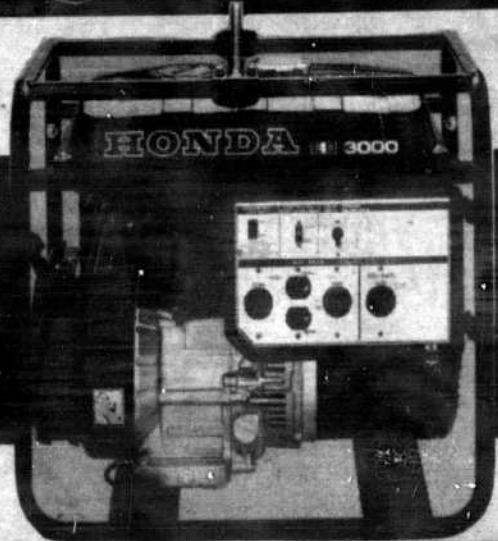

**HONDA**

Produits

Mécaniques

**MOTO SPORT JUTRAS INC.**



155 Ste-Thérèse, La Visitation  
Cté Yamaska, tél. (514) 564-5432

# Tondre la pelouse est un plaisir

Quand on voit revenir les chauds rayons du soleil printanier et qu'on se surprend à rêver des plaisirs d'été, on voit poindre les pousses vertes sur le parterre à travers la neige et on a parfois un pincement au cœur en se souvenant des heures qu'il faudra consacrer à l'entretien de la pelouse sous le soleil torride de juin ou juillet. Et pourtant, si tondre le gazon était une lourde corvée pour grand-papa, les développements de la technologie moderne ont permis de mettre au point une quantité innombrable de tondeuses à gazon qui rendent cette corvée aussi simple qu'un jeu d'enfant. Que vous choisissiez une petite tondeuse à gazon qui vous permettra de faire une bonne marche hebdomadaire et de perdre les kilos que vous avez accumulés au cours de l'hiver, ou que vous optiez pour un tracteur de pelouse avec lequel vous tondrez un acre de pelouse en quelque 45 minutes, dites-vous que l'acquisition d'une tondeuse à gazon fiable transformera l'entretien du parterre en véritable plaisir et l'aspect extérieur de votre propriété ne risquera plus jamais d'être négligé.

**Le tracteur de pelouse: un instrument polyvalent**

Il est essentiel de vous procurer une machine de bonne qualité: une bonne tondeuse à gazon devrait vous durer plusieurs années, sans nécessiter de réparations majeures. Votre choix dépendra



évidemment de votre budget et de la grandeur de votre terrain. Si votre terrain est très grand, l'achat d'un tracteur de pelouse pourra s'avérer rentable, en particulier si vous considérez que la plupart de ces tracteurs peuvent être équipés de lames frontales pour les petits travaux de terrassement et de déneigement, et de chasse-neige. Ils peuvent être équipés de récupérateurs facultatifs qui simplifieront énormément la corvée du nettoyage. Vous pouvez

**Le secret d'une pelouse verdoyante**

Si votre terrain est de dimension moyenne, une petite tondeuse vous suffira. Si vous voulez

qu'elle dure longtemps, choisissez-en une de bonne qualité, de conception robuste. Il faut que le moteur offre suffisamment de puissance et de résistance, même dans des conditions difficiles de coupe et d'ensilage. Là aussi, l'option d'un récupérateur facultatif peut vous épargner la corvée du nettoyage. Il importe que le guidon puisse être réglé à la hauteur de la taille de l'opérateur et que la hauteur de coupe soit ajustable. Ne réglez pas la hauteur de coupe une fois pour toutes. Pour que votre parterre soit verdoyant et fourni tout l'été, il est important que vous ne coupiez pas votre gazon trop court, en particulier en période de sécheresse où l'ensoleillement est constant. Dans tous les cas, vous serez assuré d'une plus belle pelouse si vous coupez l'herbe moins courte mais plus souvent. Il est préférable aussi de ramasser l'herbe coupée. Sinon, elle s'accumulera et vous causera éventuellement des problèmes d'engorgement de votre tondeuse. En période de sécheresse, si vous voulez éviter que votre parterre ne jaunisse, il faudra tondre le gazon beaucoup moins souvent et il sera utile de faire des arrosages périodiques. Il vaut toujours mieux arroser le parterre et potager après le coucher du soleil, si vous voulez éviter le jaunissement de l'herbe et des feuilles. Un dernier conseil: si vous voulez tirer le maximum de rendement et de durabilité de votre tondeuse à gazon, faites-en un entretien régulier.

## LA TECHNOLOGIE

**case IH**

À VOTRE SERVICE

Nos gros tracteurs de ferme sont reconnus par l'ensemble à des agriculteurs avec état de haute qualité. Nos tracteurs à jardin et à pelouse sont des copies de ces gros tracteurs.

**CUB CADET**



Pour le jardin ou la pelouse

**CENTRE AGRICOLE NICOLET-YAMASKA**  
ROUTE LES 40, NICOLET, 293-4441

**case IH**

CANOT-CAMPING

# Conseils avant de partir en excursion

Le canotage et le canot-camping sont des activités de plaisir et de détente, mais susceptibles de devenir désagréables et même dangereuses si certaines conditions de saine pratique ne sont pas respectées.

La Fédération Québécoise du canot-camping Inc. donne quelques règles de sécurité pour pratiquer ce sport sans danger:

**En général...**

Ne partez jamais seul: un minimum de 3 canots vous assurera une plus grande sécurité.

Suivez un cours de maniement du canot ou de sécurité en embarcation: vous serez mieux préparé à faire face aux difficultés.

Portez un vêtement de flottaison individuel (veste de sécurité): même si vous êtes un bon nageur, vous pourriez avoir besoin d'aide. De

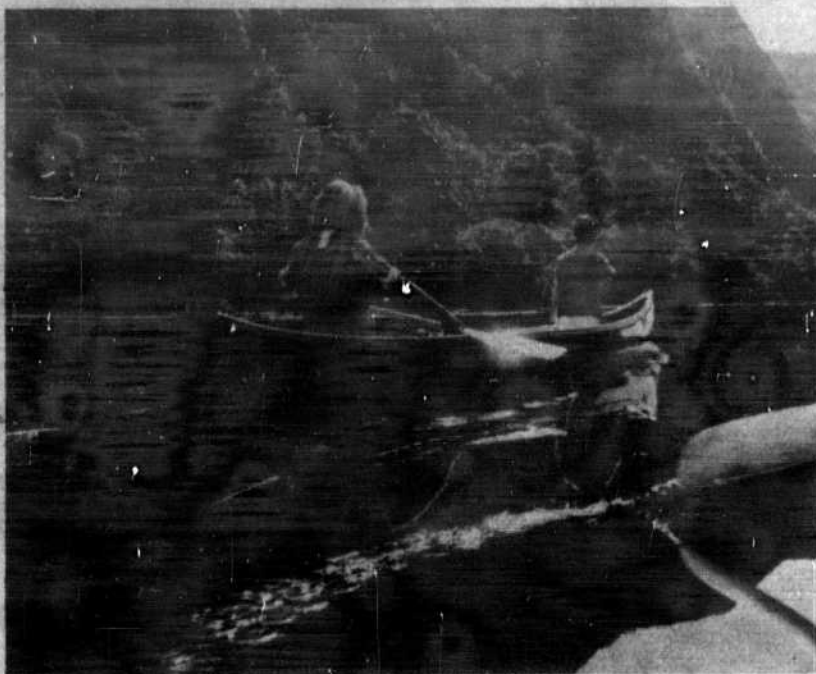

Ne partez jamais seul pour une excursion de canot-camping. Un minimum de trois canots vous assurera une plus grande sécurité. (Photo Gouvernement du Québec, Régie de la sécurité dans les sports)

toute façon, la législation approuvée pour chacun vous-même: ne vous exige qu'il y ait à bord un des passagers. Suresstimez pas et sur-appareil de sauvetage Soyez honnête avec tout, ne sousestimez pas

la puissance des éléments (vents, courants, vagues, eau froide, etc...)

Utilisez du matériel approprié: prenez soin de ne pas surcharger votre canot et de conserver un franc-bord (section de la coque hors de l'eau) d'au moins 15 cm. Soyez sûr que votre canot est en bon état et que les caissons étanches assurent une flottaison suffisante car même plein d'eau, votre canot devrait flotter bien à l'horizontale. Ayez toujours un aviron de rechange, une écope et des cordes attachées aux pointes, bien roulées et rangées.

Gardez la charge le plus bas possible: chargez votre canot avec soin afin d'abaisser le centre de gravité. Vous améliorerez énormément la stabilité de votre canot en vous agenouillant.

Méfiez-vous des informations: même si

certaines relevés ou travers d'un rapide, des conditions atmosphériques sont inhabituelles habituellement justes, un changement du niveau d'eau, un arbre tombé en travers d'un parcours.

## Quelques recettes pour les pêcheurs

### Doré jaune poché Sauce à la bière

- 2 filets de doré jaune, découpés en portions
- 12 oz de bière
- 2 oz de beurre
- 1 c. à table d'huile
- 1 oignon haché; poivre et sel
- estragon
- 1/4 c. à thé de vinaigre
- 1 c. à table de farine
- 1 tomate concassée

Mélanger la bière, l'huile, l'oignon, les assaisonnements et la tomate dans une marmite. Y déposer les filets et les laisser mariner 1 heure ou 2, puis faire bouillir à feux doux 15 à 20 minutes (vérifier le poisson à la fourchette). Retirer les filets. Fondre le beurre dans une poêle et y mélanger la farine afin d'obtenir un roux blanc. Ajouter une petite quantité du mélange à base de bière, puis combiner le tout avec le mélange. Cuire jusqu'à épaississement en remuant constamment. Servir avec le poisson.

### Ragoût de brochet (ou de doré jaune)

- 2 lb de filets
- 3 t. d'eau; sel
- 3 c. à table de beurre ou d'huile
- 2 oignons moyens hachés
- 1 t. de céleri coupé
- 3 t. de pommes de terre en dés
- 1 t. de carottes en dés
- sel et poivre
- 1 pincée de thym, de sauge, d'estragon au goût
- 2 t. de lait
- craquelins

Cuire les filets dans l'eau salée environ 10 minutes. Entre temps, sauter l'oignon et le céleri jusqu'à ce qu'ils soient tendres. Ajouter le lait, les assaisonnements, les pommes de terre et les carottes, et l'eau salée retirée du poisson. Cuire environ 15 à 20 minutes, ou jusqu'à ce que les pommes de terre et les carottes soient tendres. Briser le poisson en brindilles et l'ajouter. Servir avec craquelins.

### Truite frite

Assaisonner la truite de sel et de poivre; tremper dans du lait bouilli refroidi, puis enrober de farine. Cuire en grande friture, dans de l'huile végétale. Après cuisson, garnir de persil et de quartier de citron et servir.

### Saumon grillé sur la braise

Trancher le saumon et le placer dans des cocottes façonnées dans une feuille d'aluminium. Saler et poivrer. Ajouter de la crème de champignons et des rondelles d'oignon, du thym et 1 c. à table de moutarde préparée. Fermer les cocottes en tortillant les extrémités et les placer sur la braise d'un feu de camp, 20 minutes environ. La crème de céleri peut remplacer, au goût, la crème de champignons.

Cette préparation s'applique aussi à la truite mouchetée. Dans ce cas, ne pas trancher le poisson mais le couper en deux ou, s'il est de petite taille, l'utiliser entier.

## Faites une bonne prise ... un moteur EVINRUDE

PREMIER POUR HORS-BORD DE PÊCHE DEPUIS 1909

### Un compagnon de pêche fiable

Venez voir notre vaste choix de modèles portatifs et compacts du 2 jusqu'au 30. Ils utilisent maintenant un mélange économique carburant/huile 100:1. Ils sont chargés de "caractéristiques de pêche" qui correspondent exactement à vos besoins de pêche. \* Venez voir notre choix intéressant de bateaux, remorques, accessoires.

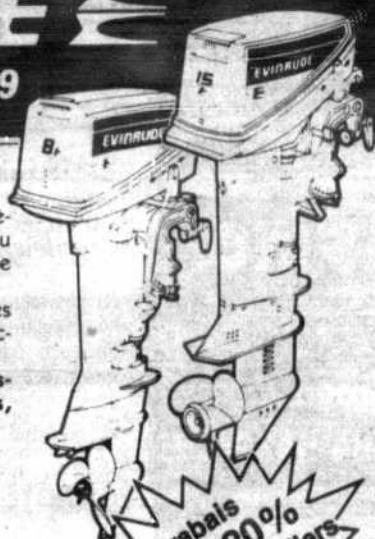

rabais jusqu'à 20% des prix réguliers

BATEAUX: SUNRAY — PETERBOROUGH — ESPADON —

MOTEUR JOHNSON — EVINRUDE

Aussi rabais sur tous les sonars Lawrence en magasin

Moteur Johnson 2F à partir de

375\$

DRUMMONDVILLE MARINE INC.

4025, BOUL. ST-JOSEPH, DRUMMONDVILLE

478-2297

SERVICE INEGALE DEPUIS 25 ANS...

ET ÇA CONTINUE!



# Pratiquer le ski nautique en toute sécurité

Le ski nautique est un sport répandu à travers le monde, pratiqué par des millions d'adeptes. Il occupe une place de choix parmi les loisirs les plus populaires.

Pour le pratiquer sans danger et avec plus de profits, il est des règles de sécurité de base à suivre. En voici quelques-unes:

## À observer:

- ou, à défaut d'un moniteur, d'un expert en ski nautique.
- Savoir nager et porter une ceinture de sauvetage.
- Vérifier l'équipement avant de commencer à skier.
- Lorsqu'il y a plus d'un skieur à tracter, utiliser des cordes d'égale longueur.
- Dans le bateau, avoir, en plus du pilote, un observateur attentif.
- Après une chute, le skieur doit signaler son état.
- En cas de chute dans un endroit où la navigation est dense,
- tenir un ski hors de l'eau à la verticale.
- Bien attacher la corde de façon à ce que la force de traction soit bien répartie.
- Skier avec un pilote expérimenté.
- Avoir à bord de l'embarcation un bon système de conduite, un indicateur de vitesse, des avirons, des ceintures de sauvetage pour chaque passager et une écope pour vider l'eau.

## À éviter:

- Skier dans des eaux

- d'une profondeur de moins de 2 mètres.
- Enrouler ou engager un membre dans la corde ou le palonnier.
- Skier une heure après le coucher du soleil.
- Skier jusqu'à épuisement.
- Atterrir directement sur la plage.
- Sauter d'un bateau en marche.
- Monter dans le bateau pendant que le moteur tourne.
- S'asseoir sur les franc-bords.
- Skier dans les aires de plongée sous-marine (identifiées par un drapeau rouge traversé d'une barre diagonale blanche), de baignade, de pêche et d'embarcations légères.
- Augmenter la vitesse du bateau dans les virages ou en ramenant un skieur au quai.



Il est important de skier avec un pilote expérimenté.



Plusieurs skieurs emploient une combinaison pour se protéger du froid au début ou à la fin de la saison. Bien que cette combinaison assure une certaine flottaison, elle ne peut pas remplacer la veste de sécurité.

## L'équipement

Les skis sont généralement fabriqués en bois (frêne blanc et/ou en acajou) ou de fibre de verre. Les prix et la qualité varient considérablement. Puisqu'il faut choisir la longueur des skis en fonction du poids du skieur, il sera bon de prévoir au moins deux paires de skis: une paire pour les enfants (120 cm à 145 cm) et une paire plus longue pour les adultes (155 cm à 175 cm). Les meilleures fixations sont faites de caoutchouc: ce matériau s'étire et s'ajuste confortablement sans ralentir la circulation du sang. Les attaches sont en polycarbonate ultra-résistant et non-corrosif: elles ne provoqueront pas de blessure comme peut le faire une attache en métal. La plupart des fixations sont ajustables pour convenir à plusieurs grandeurs de pieds, mais il faut distinguer les fixations adultes et les fixations "junior" qui, plus petites, conviendront mieux aux enfants.

La corde est fabriquée en polypropylène tressé non-élastique et comprend un palonnier qui est généralement recouvert de caoutchouc mousse pour assurer une meilleure emprise du skieur. La corde est disponible en longueurs de 18,25 m et de 23 m. La plupart des bateaux munis d'un moteur de 20 c.v. ou plus se prêtent très bien à la pratique du ski nautique. Pour de meilleures performances, l'embarcation devrait être munie d'un moteur plus puissant (100 c.v. ou plus), d'au moins un indicateur de vitesse et d'un mât de traction. Plusieurs skieurs emploient une combinaison néoprène pour se protéger du froid au début et à la fin de la saison. Bien que cette combinaison assure une certaine flottaison; elle ne peut pas remplacer la veste de sécurité, et tout skieur de récréation devrait toujours porter une veste.

## FAITES-VOUS PLAISIR CET ÉTÉ

**NOUVEAU MOULINET MITCHEL 5540 EN GRAPHITE**

recommandé par la revue Sentier chasse et pêche  
Rég.: 92,75

**SPÉCIAL 65<sup>50</sup>**

**SPÉCIAL DÉBUT DE SAISON ENSEMBLE ZEBCO 202 pour jeune débutant MOULINET ET CANNE**

**13<sup>95</sup>**

**SOULIERS DE COURSE BAUER**

Rég.: 52,95\$

**SPÉCIAL 29<sup>95</sup>**

### ARTICLES DE PÊCHE

lignes moulinet autres accessoires golfre, etc.

**SPÉCIAL CANNE À PÊCHE DAIWA 3931**

rég.: 24,95\$

**SPÉCIAL 19<sup>95</sup>**

### BALLE

**GANTS WILSON A2000 (adultes)**  
rég.: 111,95\$

**SPÉCIAL 99<sup>95</sup>**

**GANT SUPER PLUS (adultes)**  
rég.: 25,95\$

**SPÉCIAL 20<sup>95</sup>**

**BATON JUNIOR**  
Louisville Slugger, rég.: 13,95\$

**SPÉCIAL 10<sup>95</sup>**

### GOLF

**BALLE SPALDING TOP FLITE**  
rég.: 8,95\$

**SPÉCIAL 5<sup>45</sup>** (3 balles)

**PRO FLITE**  
rég.: 4,95\$

**SPÉCIAL 3<sup>95</sup>** (3 balles)



## PRIX SPÉCIAUX AUX ÉQUIPES

ATTENTION SPÉCIAUX VALIDES  
JUSQU'AU 18 MAI  
QUANTITÉ LIMITÉE

GOLF - PÊCHE - TENNIS - TROPHÉES - BICYCLETTE

**NICOLET SPORTS INC.**

231 LÉON XIII, C.P. 1151, NICOLET

**293-2156**

J.G. Favreau, prop.

PÉTANQUE - BADMINTON - JEUX DIVERS - ETC.

NICOLET  
SPORTS  
INC.

## Parlons catamaran!

tiré de la revue "L'Écoute" no 41 — hiver '85

Sans remonter bien des années en arrière, les gars de catamaran étaient considérés comme des marginaux de la voile. Pour le puriste du dériveur, les catamarans n'étaient pas de vrais voiliers. On entendait par ce qu'on avait pas besoin de faire du rappel à la moindre brisette, ni virer de bord pour chaque caprice du vent, sans compter que ces engins n'ont même pas de spi. Alors les amoureux du dériveur et des spaghettis regardaient passer les rares catamarans avec la moue de dédain de l'initié envers le profane. Mais voilà, il s'est passé des choses, ici comme ailleurs, la folie de la planche a bouleversé les coutumes. Toute une génération a été entraînée dans son sillage. Résultat, le dériveur a pris une grosse débarque, jusqu'au Laser qui a presque sombré et pourtant qui l'aurait cru en 1980. Maintenant que la grosse vague soulevée par la planche est passée, que voit-on derrière son passage? Des catamarans, partout des catamarans, plus de participants aux régates de catamarans qu'à celles de dériveur. Des régates de 50 à 100 bateaux sont monnaie courante.

De Venise, qui est le berceau du catamaran au Québec, en passant par le lac Brome et en descendant le fleuve jusqu'aux battures de Québec, la tribu des catamarans comme des mirigrats, se déplace d'une régate à l'autre. Car c'est une classe active, avec son circuit de régates pour le débutant comme pour l'expert et tous y trouvent leur compte. Le catamaran est stable et rassurant pour le débutant, il est rapide et donne des émotions fortes pour celui qui sait le maîtriser. Le gars qui débarque de sa planche, c'est un catamaran qu'il veut comme pour retrouver les mêmes sensations. Alors venant à son heure, une nouvelle structure s'installe. La Fédération de voile du Québec offre un stage de formation-accréditation pour moniteur de catamaran en mai 1985. (Voyez le bulletin de l'École Provinciale pour les détails). La Fédération organise aussi un circuit provincial pour le championnat du Québec catamaran open. Cette année le circuit est bien structuré. Les meilleurs barreaux, tout comme les novices, pourront se piquer à l'adrénaline de la vitesse. Le circuit comporte (4) régates

dont (3) obligatoires pour se qualifier. Ce sont: 1- Venise Open - Club École Voile Debout (15-16 juin) 2- Lac Brome - Centre Nautique Yamaska (6-7 juillet) 3- Lac Brome - Centre Nautique Yamaska (20-21 juillet) 4- Venise 9ième régate annuelle - Club École Voile Debout (31 août - 1er septembre). Les dates sont à confirmer. Veuillez consulter le calendrier des activités disponible au Salon Nautique ou à la Fédération de voile du Québec. Pour information, contacter: Normand Picotin, C.P. 159, Venise en Québec, J0J 2K0 à (514) 244-5511 ou (514) 871-3817 (président comité compétition catamaran). De plus en plus de débutants sont intéressés aux catamarans et plusieurs écoles sont maintenant spécialisées pour enseigner le catamaran. En plus, cette année, des moniteurs accrédités en catamaran seront disponibles. Les écoles qui peuvent enseigner le catamaran sont l'École d'Yves Sansoucy à Oka, le Centre Nautique Yamaska au Lac Brome et l'École Voile Debout à Richelieu. Pour des détails complémentaires voir l'Annuaire de la Voile. Christian Laroquette

**NOUVEAU CATAMARAN**

# NEW CAT 14

"LA PERFORMANCE"



2 950\$

Légèreté - performance - robustesse - transportable sur le toit d'une automobile

À VOIR DÈS AUJOURD'HUI

## LES VOILIERS DU PORT

CONCESSIONNAIRE

Hobie Cat - New Cat - Edel Cat - Jouet - Laser  
Planche à voile - Mistral - Holder - Zodiac - Accessoires

### ÉCOLE DE VOILE "LE GOÉLAND"

sur catamaran, quillard, dériveur ou planche à voile  
2645, Bas de la rivière, Nicolet, (819) 293-6325

DÉPOSITAIRE EXCLUSIF

# Piscines Dauphin



**Choisissez maintenant votre piscine**

**La "FLIPPER" tout aluminium**

structure robuste  
doublure de vinyle  
deux formes au choix



**Piscines creusées et accessoires de qualité**  
Estimation gratuite sans obligation de votre part.  
26 ans d'expérience à votre service

**Ameublement de patio**  
Marques "JAIME", "FLAIR" et "AMI"



**SPÉCIAL D'EXPOSITION**  
**10%** de réduction

**NOUS AVONS EN INVENTAIRE TOUS LES ACCESSOIRES ET PRODUITS POUR VOTRE PISCINE.**



**PISCINE eau & soleil**

6935 BOUL. JEAN XXIII  
TROIS-RIVIÈRES-OUEST 377-5558

775 boul. Mercure, Drummondville, 474-1771

MEMBRE  
**Piscines Unies**



**B.B.Q.**  
rég. 449\$

**SPÉCIAL D'EXPOSITION**  
**399\$**  
réservoir en sus

# Responsabilité et sécurité

Le motocycliste a les mêmes responsabilités que tout autre usager de la route. Il est soumis aux règlements de circulation et de la signalisation, au système de points de démerite et à la loi de l'indemnisation des victimes d'accidents d'automobiles, et le Code de la route exige en outre du motocycliste qu'il:

c) ne transporte pas d'autres personnes à moins que son véhicule ne soit muni de sièges fixes permanents, destinés à cet usage et d'appuis-pieds fixés de chaque côté du véhicule. Chaque passager doit être assis de manière à ce que son pied droit repose sur l'appui-pied situé de ce côté et son pied gauche sur celui situé du côté gauche de la moto.

Pour la sécurité de tous les usagers de la route, les motocyclistes doivent:

a) se suivre à la file indienne quand ils voyagent en groupe;

b) signaler leurs arrêts et leurs changements de direction;

c) circuler de façon à ne pas retarder la circulation ou nuire indûment aux autres usagers de la route;

d) tenir allumé le phare avant lorsqu'il circule sur un chemin public, le jour comme la nuit.

## Accessoires obligatoires

1. Rétroviseur.
2. Phare avant (feu de route et feu de code) tenir allumé en tout temps et visible à 150 m.
3. Klaxon.
4. Numéro de série.
5. Clef de contact.
6. Suspension flexible.
7. Freins (roue avant et roue arrière).
8. Tachymètre ou indicateur de vitesse.
9. Prise et appuis-pieds (si le véhicule est équipé pour deux occupants).
10. Silencieux adéquat.
11. Garde-chaîne ou garde-courroie.
12. Garde-boue.
13. Réflecteur rouge de classe "B".
14. Éclairage et support (plaque d'immatriculation arrière).
15. Feu rouge visible à 150 m.
16. Feu d'arrêt.
17. Moteur d'une cylindrée de 50 cm cube ou plus.





**expansol**



**Tapis et Plus**

**TAPIS  
INSTALLATION  
SANS  
FRAIS**

\* SUR SURFACE PLANE DE BOIS.  
SEULEMENT EXCLUANT LES ACCESSOIRES.  
• ACHAT MINIMUM 14 V.C.  
• DISPONIBLE 8 QUALITES DE TAPIS BOUTIQUE

Plus de choix à meilleur coût — 270 couleurs

EXEMPLE: ABSOLU **14<sup>17</sup>** V.C.  
Prix sugg. 17.71 v.c. POUR \*INSTALLATION SANS FRAIS

**RABAIS JUSQU'À 60%**

**STORES VERTICAUX**

PORTE PATIO  
75" x 84" PVC uni

7 COULEURS

**\$72**

EN TISSU **\$89**  
A partir de  
Valence incluse

**STORES HORIZONTAUX**

MÉTALLIQUE  
VALENCE INCLUSE

**30%**

DE RABAIS

EN VINYLE  
A partir de **\$20**

**Glidden** **VENTE 2 POUR 1**

peinture de maison spread

La meilleure peinture extérieure au latex mat

**29<sup>49</sup>** 4 litres #3600

SERVICE DE DÉCORATION À DOMICILE SANS FRAIS

**DUPUIS LTEE**

centre de décoration

159 Lindsay — Tel. 472-1103 — Drummondville

# PASSE A L'ACTION

**LE POINT DE DEPART**

**NOUVEAU Tracteurs HONDA les durs au travail**



Choix de 10 modèles



**HONDA**  
financement sans détour

**Moteur Honda de 2 à 10 forces**



**HONDA**  
UN TOUR DE MAGIE.  
LA SATISFACTION  
& GARANTIE

**DOYON MOTOS & SPORT**

Ouvert jusqu'à 21h00 lun. au vend., samedi jusqu'à 17h00  
3300, Boul. Bécancour, Gentilly, 298-2650



Nous réparons les tondeuses et moteurs de toutes sortes

**AUBAINES  
EXCEPTIONNELLES  
SUPER MARCHÉ NICOLET INC.**  
150, ÉLOI DE GRANDMONT, NICOLET

LES SUPERMARCHÉS  
**provigo**



*Charles le p'tit gars de chez nous!*  
**SUPER AUBAINES**  
VRAC: ÉCONOMISEZ DE 30% À 40%

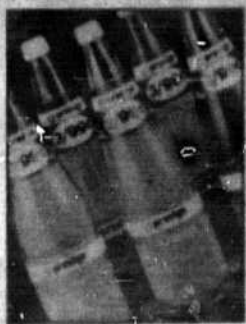

**BOISSONS**  
CHOIX DE SAVEURS  
PROVIGO  
BOUTEILLE CONSIGNÉE  
750 ML

6/1<sup>98</sup>



**COCA-  
COLA**

6/3<sup>39</sup>

CLARE



**FROMAGE  
FONDU**  
CHEEZ WHIZ  
KRAFT  
500 G

2<sup>99</sup>



**CONFITURE**  
DE FRAISES  
OU DE FRAMBOISES  
AVEC PECTINE  
CARMÉLITE

99<sup>c</sup>



**OASIS**

JUS  
ORANGE, PAMPLEMOUSSE, ANANAS,  
POMMES, POMMES À L'ANCIENNE  
CONT. 1 L

89<sup>c</sup>



**JUS  
DE LÉGUMES**

GARDEN COCKTAIL  
OU COCKTAIL DE TOMATE  
E.D. SMITH  
POT 796 ML

89<sup>c</sup>

**TOMATES SUCCESS**

BOITE 28 ONCES (796 ML)  
AU CHOIX  
RÉGULIER:  
RÉGULIER: 1,09



CLARE

SUPER SPÉCIAL

59<sup>c</sup>

**NOUVEAUTÉ: BOUCHERIE AVEC SERVICE AU COMPTOIR + LE SOURIRE**

Nous nous réservons le droit de limiter les quantités.

AVEC 100\$ D'ACHAT ET PLUS  
**5<sup>00</sup>\$ D'ESSENCE GRATUIT**

5 COUPONS DE 1,00\$ ÉCHANGEABLES CHEZ SHELL

# VENTE DE FERMETURE

Au 165 Ste-Madeleine  
Place Ste-Madeleine  
Cap-de-la-Madeleine

LOT DE  
COUPONS  
de  
TAPIS/PRÉLART

Grandeurs jusqu'à 9 pieds  
par 12 pieds  
Rég. jusqu'à 20\$ V.C.

197\$  
V.C.

TAPIS

Pelouse pour patio, véranda,  
galerie, piscine, trottoir, escalier  
Couleur vert gazon  
6 pieds et 12 pieds de large

297\$  
V.C.

LIVRAISON GRATUITE  
POUR TOUT ACHAT DE 200\$ ET +  
DANS LA PROVINCE DE  
QUÉBEC SEULEMENT

ou vous l'apportez immédiatement  
Une équipe de 10 coupeurs à l'expédition pour vous servir

# AVANT DÉMÉNAGEMENT

Notez bien: notre nouveau magasin sera aussi situé sur le  
boul. Ste-Madeleine. Service de livraison et mise de côté,  
installation et mesures.

DES  
**RABAIS**  
JUSQU'À  
**90%**

sur toute la  
marchandise  
en magasin

**PRÉLART**  
Coussiné sans cirage  
1200 verges carrées  
6 pieds et 12 pieds de large

**397\$**  
V.C.

**TAPIS D'AUTO**  
Couleur beige  
Grandeur 70 pouces par  
76 pouces environ

Rég.  
70\$

**997\$**  
ch



## MONSIEUR TAPIS

PLACE STE-MADELEINE, CAP

(ancien local de la Tooke)

379-2630

4210, BOUL. DES FORGES, TROIS-RIVIERES  
(FACE AU MAGASIN SEARS) — 379-5077





## Martine Rousseau, une étudiante de la région reçoit une bourse d'excellence

Mlle Martine Rousseau, de Nicolet, finissante au baccalauréat en psychologie à l'Université du Québec à Trois-Rivières, vient d'obtenir une bourse spéciale de maîtrise décernée par le Conseil de recherches en sciences humaines au Canada (CRSH). Cette bourse d'une valeur de 11 340\$ lui a été accordée pour une période de douze mois.

Conséquemment à cela, Martine compte entreprendre des études de deuxième cycle en psychologie auprès

de l'adulte et projette l'élaboration de sa thèse sous la tutelle du Docteur Raymond Champagne, directeur du Laboratoire de gérontologie du Département de psychologie de l'Université du Québec à Trois-Rivières. Brièvement, son projet

visé à réanimer psychologiquement la personne du troisième âge, souvent isolée et aux prises avec des problèmes tels la solitude, l'anxiété, la dépression, la perte d'autonomie, etc...

## La direction régionale Mauricie Bois Francs lance son concours "Mérite environnemental 1985"

Cette année, le ministère de l'Environnement profite de l'inauguration du Mois de l'environnement pour lancer son concours "Mérite environnemental 1985" axé sur le thème de la prévention. Par cette manifestation d'envergure, le Ministère désire souligner la contribution exceptionnelle d'un organisme, groupe, municipalité, industrie ou citoyen, au cours de l'année, dans le domaine de la prévention environnementale.

Dans un premier temps, les candidats seront sélectionnés, dans chaque région et un trophée "Naturas" régional leur sera remis. Au lancement du Mois de l'environnement 1986, le Grand prix d'excellence environnementale sera alors attribué à l'un des récipiendaires de Naturas régionaux.

**Mode de participation**  
Pour s'inscrire au

concours "Mérite environnemental", on doit se procurer un formulaire auprès de la Direction régionale du ministère de l'Environnement (100, rue Laviolette, Trois-Rivières, QC, G9A 5S9, tél. (819) 373-7341), le remplir et le retourner au même endroit.

Pour être admissible, il faut satisfaire aux règlements suivants: résider au Québec; être conforme aux lois et règlements du ministère de l'Environnement; avoir réalisé, au cours de l'année 1985, un projet de sensibilisation ou de protection de l'environnement en matière de prévention.

On se rappellera que l'an dernier, pour marquer l'Opération Eau Propre, la direction régionale Mauricie Bois-Francs décernait un "Naturas" à la coopérative agro-alimentaire Agropur de Notre-Dame du Bon Conseil.

## Une tondeuse révolutionnaire



Ghyslain et François Vouigny, les fils de P.A., le magasinier-général de La Visitation présentent une tondeuse à gazon révolutionnaire. Si vous remarquez bien, cette tondeuse n'a pas de roue. Elle se meut sur coussin d'air. Légère, sa maniabilité est étonnante. (Photo J. Desfossés)

# ARRETEZ!

«ne courez plus après le choix et les meilleurs prix!»

5 jours seulement  
Quantité limitées

**ESPADRILLES**  
pour enfants - point. 1 à 6  
(avec demi point) - cuir véritable -  
"Pro-Keds" par  
**SAVAGE**

**RABAIS**  
**10\$**

Prix rég.: 29,95  
**SPECIAL 19<sup>95</sup>**

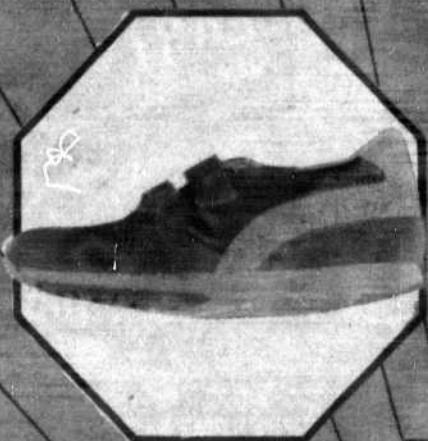

«pour trouver chaussures à vos pieds...»

CHAUSSURE

# denis



2260, boul. Marie-Victorin  
(face au métro) NICOLET 293-2366

# Comment entretenir et choisir son cheval

Il est très important de bien choisir son cheval selon certains critères très importants. En voici quelques-uns, le tempérament du cheval, vos affinités avec son caractère, voir s'il est en bonne santé et l'utilisation que vous en ferez.

Lors de l'achat de votre cheval, exigez toujours du vendeur un test Coggin (ce test vous indiquera si l'animal est atteint de l'anémie infectieuse qui est une maladie des plus contagieuses donc très graves). Si le test s'avère négatif, vous pouvez acheter l'animal en toute confiance c'est qu'il n'est pas atteint.

Un autre point très important, ne jamais acheter de cheval à l'encan. Il pourrait ressortir de très mauvaise expérience dans les jours voire même semaines suivant l'achat. Laissez l'encan pour vous diriger chez un éleveur ou un particulier. C'est beaucoup plus prudent.

Pour ce qui est de l'entretien de votre cheval, il est important de lui fournir une alimentation adéquate selon ses besoins et balancée selon le travail exigé, lui fournir un logement d'une dimen-

sion appropriée (ex. une stalle d'une dimension de 10 pieds sur 10 pieds ou une entre-deux communément appelée port d'une dimension de 5 pieds de large sur 10 pieds de long, incluant la mangeoire qui doit mesurer à elle seule 3 pieds 2 po. de long. Pour ce qui a trait à l'entretien quotidien, cela se fait comme suit: repas à des heures régulières (foin et grain) suivis du nettoyage du logement à tous les repas, brosseage tous les jours, entraînement tous les jours soit en selle ou encore à la longe (instrument d'une longueur de 20 pieds permettant un mouvement circulaire dans les deux sens), le curage des pieds tous les jours pour éviter l'infection de la fourchette, un bon ferrage tous les deux mois environ.

Aussi il est important de savoir que la température normale d'un cheval varie de 99 à 101 degrés far. ou 37.5 degrés cel. Un traitement antiparasitaire s'avère important tous les deux mois environ.

P.S. Très important, on obtient beaucoup de choses avec douceur et amour mais pas grand chose avec la brutalité.

Veillez prendre note que les compétitions équestres comprenant les deux épreuves suivantes soit performance et gymkana vous seront présentées à compter du 29 et 30 juin 1985 chez M. Bruno Carrière à Asbestos. Les promoteurs: Michel Trottier et le club Aramis et ce, en collaboration avec l'Association Equestre Régionale Centre du Québec Western.

Aussi j'en profite pour vous expliquer la différence entre performance et gymkana.

Performance: cette épreuve est jugée sur les allures du cheval, la bonne tenue du cavalier (vestimentaire et position à cheval) et la bonne conduite de l'animal en concours.

Gymkana: le tout est jugé sur la rapidité du cheval, le temps seul entre en ligne de compte et le cavalier doit demeurer sur sa monture jusqu'à la fin; le tout est chronométré.

## Un centre équestre pour l'exposition agricole de Drummondville

DRUMMONDVILLE (JD)- Les dirigeants de la Société d'agriculture du district de Drummondville ont annoncé en conférence de presse la semaine dernière, qu'un Centre équestre sera construit sur les terrains de l'exposition agricole de Drummondville.

Le président de la Société d'agriculture, M. Fernand Charpentier, a expliqué que le

centre sera érigé grâce à une subvention fédérale de 500 000\$. Il mesurera 105 pieds par 200 pieds. Il sera doté d'une structure d'acier et il comprendra un bloc sanitaire.

Le centre équestre sera équipé de gradins pouvant accueillir 750 personnes. Si les circonstances l'exigent, on pourra ajouter des gradins supplémentaires pour 500 personnes.

Lors de la semaine de l'exposition agricole, qui se tiendra du 11 au 16 juin prochain, le Centre équestre accueillera les jugements d'animaux et les spectacles de chevaux.

En dehors de la période d'exposition, le Centre pourra accueillir de nombreux concours équestres de réputation nationale et internationale.

Bur.: (514) 568-2607  
Rés.: (819) 478-7749

Agences Pierraville Inc.



Résidentiel, auto  
Commercial, agricole



Jean Lavigne  
C.D.A. ASS.



1206, chemin industriel, Bernières, Québec G0S 1C0 (418) 831-1321

**PENSEZ  
QUALITÉ...**

**ESTIMATION GRATUITE**

REPRÉSENTANT:

Maurice Boulanger  
8475 AVENUE CARTIER  
BÉCANCOUR  
(819) 294-9049

Directement du manufacturier  
CUISINES A.C. INC.

**SOYEZ CHEZ  
VOUS À PEU  
DE  
FRAIS**

**LES MAISONS MOBILES JOLIES**  
présentent du jamais vu dans le domaine de la maison module

**MAINTENANT 16 PIEDS  
DE LARGEUR**

Plusieurs modèles disponibles dans les grandeurs:  
de 36' à 70'  
ainsi selon vos désirs

Résidences  
**Prince**

à partir de:  
**16,300\$**

**FINANCEMENT  
SUR PLACE**

**PRENONS ÉCHANGE**

VENEZ VISITER NOS MODÈLES SUR PLACE



Aussi dépositaires de maisons préfabriquées

**MAISONS MOBILES JOLIES**

C.P. 251, route Transcanadienne, sortie 170  
St-Germain, Cité Drummond, J0C 1K0

Bureau: (819) 395-2116

Rés.: 395-4111



Mario Perron à l'entraînement

# POUR VOTRE PISCINE, EXIGEZ LE CHLORE

# hth

Chlore sec

Jusqu'à **\$1000** par la poste **RABAIS**

quand vous achetez les quantités suivantes d'agent de chloration à sec HTH™:

Taille du conteneur	Rabais
Bidon de 45,4 kg.	\$10 <sup>00</sup>
Bidon de 34,1 kg.	\$7 <sup>50</sup>
Bidon de 22,7 kg.	\$5 <sup>00</sup>
Seau de 15,9, 11,4 kg.	\$3 <sup>00</sup>

Il faut que le certificat soit utilisé par la poste le 8 juillet ou plus tard.

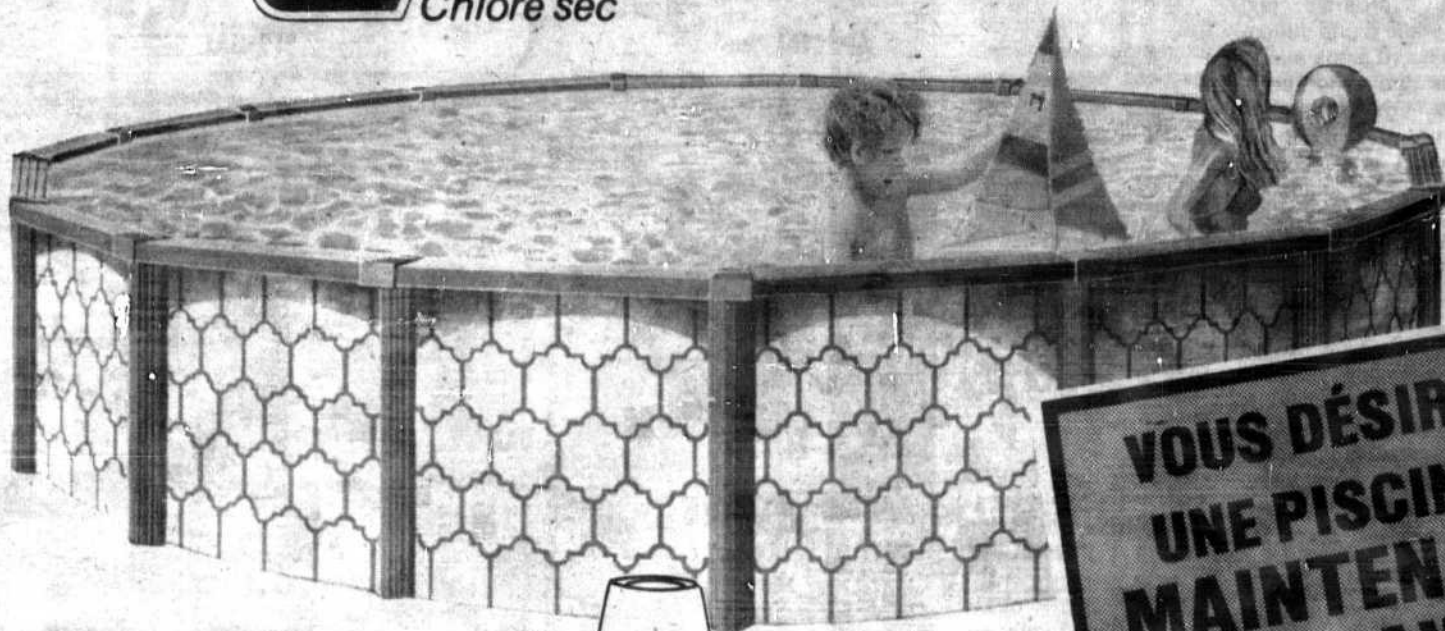

**VOUS DÉSIREZ  
UNE PISCINE?  
MAINTENANT  
NOUS L'AVONS!**

**C'est votre gazon  
qui doit être vert,  
pas votre eau de piscine**

Maintenant HTH est encore meilleur.

Les clients de HTH affirment que le nouveau HTH amélioré laisse jusqu'à 40% moins de résidus que tout autre produit. HTH redonne à votre eau sa propreté et sa limpidité durant toute la saison.



# hth

Chlore sec

48 COURRIER SUD, mardi le 14 mai 1985

**POMPES  
À EAU**

PLUS DE  
30 ANS  
D'EXPERIENCE



# LAUNIER LTÉE

5825 boul. Royal, Trois-Rivières Ouest

Heures d'affaires:  
Lundi, mardi, mercredi de 8 h à 17 h 30  
jeudi, vendredi de 8 h à 21 h  
samedi de 8 h à 16 h

1-819-375-7771

Le plus grand centre de produits et d'accessoires pour la piscine



PROFITEZ DE NOS SPÉCIAUX CETTE SEMAINE



**GALLON ALGICIDE**

10%  
4 litres  
Rég.: 6,99\$

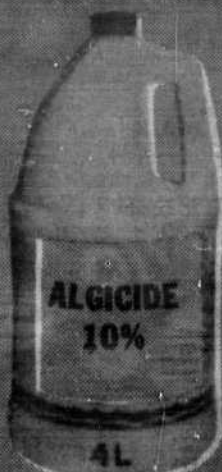

SPÉCIAL  
**4<sup>99</sup>**

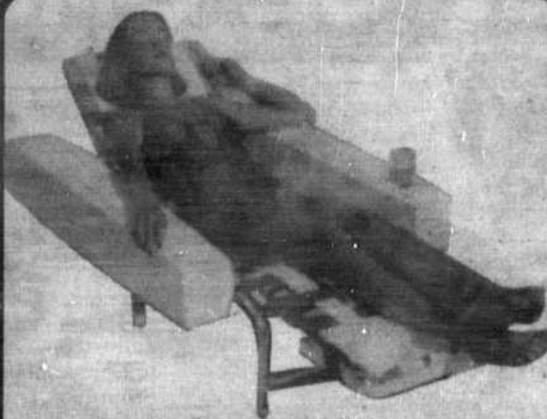

**CHAISE FLOTTANTE**

AC M21  
pour patio et piscine  
rég.: 54,99\$

SPÉCIAL **34<sup>99</sup>**



**ANNEAUX DE FLOTAISON**

couleur bleu ou blanc  
rég.: 19,99\$

SPÉCIAL **5<sup>99</sup>**



**GILET DE NATATION**  
rég.: 19,99\$

SPÉCIAL  
**11<sup>99</sup>**



**MATELAS PNEUMATIQUE**

recouvert de vinyle  
rég.: 14,99\$

SPÉCIAL **6<sup>99</sup>**



**NETTOYEUR DE VINYLE**

1 litre  
rég.: 9,99\$  
poudre ou liquide

SPÉCIAL  
**1<sup>99</sup>**

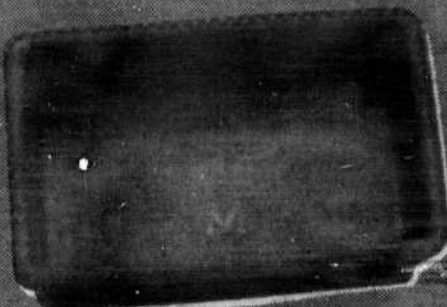

**BAIN DE PIED**  
rég.: 4,99\$

SPÉCIAL **1<sup>99</sup>**



**BALLON PANIER**

rég.: 15,99\$

SPÉCIAL **9<sup>99</sup>**



**FILTREUR**

Jacuzzi, modèle 15FM-5LA,  
rég.: 349,99\$

SPÉCIAL **274<sup>95</sup>**

**ET BEAUCOUP D'AUTRES SPÉCIAUX EN MAGASIN**

Pour la saison estivale, jeudi et vendredi, ouvert jusqu'à 21h, samedi jusqu'à 16h

**POMPES A EAU**

PLUS DE  
30 ANS  
D'EXPERIENCE



Heures d'affaires:  
Lundi, mardi, mercredi de 8 h à 17 h 30  
jeudi, vendredi de 8 h à 21 h  
samedi de 8 h à 16 h

**LAUNIER** LTÉE

5825 boul. Royal, Trois-Rivières Ouest

**375-7771**

Le plus grand centre de produits et d'accessoires pour la piscine

## Henri-Paul Proulx devient secrétaire-gérant

DRUMMONDVILLE (JD)- Les dirigeants de la Société d'agriculture de Drummondville, promoteurs de l'exposition agricole de Drummondville, viennent d'annoncer la nomination de M. Henri-Paul Proulx au poste de secrétaire-gérant de l'exposition.

En fait, on confie la

gérance de l'exposition au Centre d'Expositions et d'Enchères de produits agricoles spécialisés (CEEPAS) dont le gérant est M. Proulx.

Cette décision fait suite à la démission en janvier dernier de M. Germain Lefebvre et à la structuration administrative du CEEPAS en fonction de l'utilisa-

tion annuelle des facilités physiques actuellement disponibles sur le terrain de l'exposition.

Rappelons que M. Henri-Paul Proulx n'en est pas à ses premières armes puisqu'il occupait en 83 et 84 le poste de secrétaire-adjoint de la Société d'agriculture.

M. Proulx possède

une expérience de 25 ans dans le domaine agricole et il a pour mandat immédiat de préparer l'Exposition agricole de Drummondville qui se tiendra du 11 au 16 juin prochain et de superviser la construction du Centre équestre actuellement en cours.



Sur cette photo prise lors de la conférence de presse qui se tenait à l'Hôtelierie Le Dauphin, annonçant la tenue de l'exposition du 11 au 16 juin, on peut reconnaître dans l'ordre: Marie-Claude, de Labatt, M. Fernand Charpentier, Mme Yvette Charpentier, Roger Richard, directeur des relations publiques, et Henri-Paul Proulx, nouveau gérant. (Photo André Bouchard)



# LES ACCESSOIRES D'AUTO ROBERDI INC.

MEMBRE  
INTER-SERVICE  
PARTOUT...  
POUR VOUS!

120, BOUL. LOUIS-FRÉCHETTE, NICOLET, 293-5803

PIERRE LAPLANTE



MÉCANICIEN SPÉCIALISTE RADIATEUR  
LUC PION



REPRÉSENTANT SPÉCIALISTE PEINTURE

MARTINE BIBEAULT



SECRETARE

LUCILLE PION



SECRETARE-TRESORIERE

### RADIATEURS

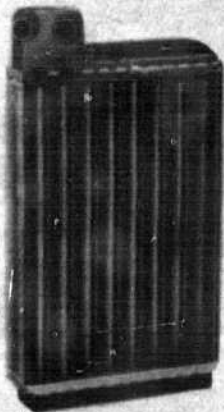

10-30  
SPÉCIAL

16<sup>00</sup> la caisse

FILTRES  
WIX

## VENTE EN GROS ET DÉTAIL

- ACCESSOIRES
- ÉQUIPEMENTS
- PEINTURE
- PIÈCES MÉCANIQUES

### SERVICE EN GROS ET DÉTAIL

- BOYAUX HYDRAULIQUE
- BOYAUX SERVO-DIRECTION (POWER-STEERING)
- FREINS
- SILENCIEUX
- RADIATEURS
- ÉQUIPEMENT À L'AIR

### ACCESSOIRES D'AUTO ROBERDI

- QUALITÉ
- SERVICE
- PRIX
- À L'AVANT-GARDE

**MINTEX**  
brake products  
produit de freins

**VIPA**

**WALKER**

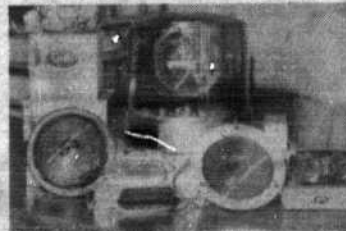
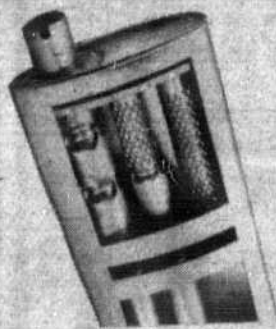

FLASHER "GROTE"  
(lumière d'urgence)  
SPÉCIAL 95\$

MARCEL BASTIEN



MÉCANICIEN SPÉCIALISTE FREINS

CLAUDE BOUCHER



COMMIS MÉCANICIEN

CLAUDE PION



GÉRANT DES PIÈCES

MAURICE PION



PRÉSIDENT

## EN PLEINE EXPANSION

PERSONNEL EN 1983    PERSONNEL EN 1985    PERSONNEL EN 1987  
4 POUR VOTRE SERVICE    8 POUR VOTRE SERVICE    ? POUR VOTRE SERVICE

## Un concombre dans les patates au Théâtre Les Ancêtres

Voici les quatre comédiens qui sont de la distribution de la comédie de Georges Dor au théâtre cet été à St-

Germain. Sylvie Côté, Claude Marquis, France Beucler et Marc Labrèche, forment un quatuor qui ne man-



La distribution comprend: Sylvie Côté, Claude Marquis, France Boucher et Marc Labrèche.

quera pas de vous faire rire abondamment dans cette comédie où un professeur d'art dramatique éprouve bien des difficultés avec ses élèves peu doués, pour

ne pas dire sous-doués; des situations cocasses, une histoire d'amour abracadabrante, des répliques à l'emporte-pièce, rien n'est négligé pour faire de cette comédie une détente assurée.

Le théâtre Les Ancêtres ouvre ses portes le 26 juin pour se poursuivre jusqu'au 31 août. On peut réserver dès maintenant au télépho-

nant à (514) 677-6217 ou après le 4 juin à (819) 395-2253. C'est à voir!

## Cours de guitare

Voilà, nous avons complété notre session janvier-avril pour nos cours de guitare à St-Grégoire. Nous avons maintenant de nouveaux guitaristes venus s'ajouter à d'autres "vieux routiers" de la guitare. A tous ces musiciens de St-Grégoire, St-Célestin, Nicolet, St-Wenceslas, Ste-Cécile de Lévrard, Gentilly, Port St-François, Ste-Angèle de Laval, Trois-Rivières, j'ex-

prime mes sincères remerciements et chaleureuses félicitations.

Cet été encore, je donnerai des cours de guitare à St-Grégoire. J'invite tous les amoureux de musique à s'inscrire dès maintenant à 233-2284, Pierre Lachance, Dec. en musique à Nicolet, Bacc. en musique à l'Un. Laval, Brevet enseignement à l'Un. Laval.

**COURS DE GUITARE**  
Pierre Lachance  
233-2284

**POMPES À EAU**  
Vente Pièces  
Service Piscine  
"Pour vos problèmes d'eau"  
Plus de 30 ans  
**LAUNIER** Ltée  
5825, boul. Royal Trois-Rivières Ouest  
819-375-7771

JEUDI À DIMANCHE  
**SYNTHÈSE**  
DISCO BAR  
**CHEZ MARCEL**  
126, Principale, Daveluyville  
Réservations: 367-9914

# SUPER VENTE DÉFI...

Chez **Lampron Meubles**

## MATELAS...

- Ensemble de matelas/sommier 39" **99<sup>00</sup>\$**
- Matelas 39" seulement **69<sup>00</sup>\$**
- Ensemble de matelas et sommier 54" **195<sup>00</sup>\$**
- Matelas 54" seulement **125<sup>00</sup>\$**

Aussi venez constater nos **PRIX DÉFI** Sur mobiliers de salon, cuisine et de chambre en stock

**BASE DE LIT**  
**PRIX DÉFI 25<sup>00</sup>\$**

**SUPPORT DE LIT SUR ROULETTES**

Voyez aussi nos matelas d'eau et nos matelas d'air

## Ensemble de matelas et sommier À PRIX DÉFI

faits de tissus différents

# VENTE DÉFI chez LAMPRON MEUBLES INC.

meubles prestige

281 Notre-Dame, N.-D.-du-Bon-Conseil  
336-2630  
Rte 122, sortie 192 de la transcanadienne  
Le magasin des gens de bon goût, où l'on trouve de tout

CARTE DE CRÉDIT LAMPRON MEUBLES INC. N.-D.-du-Bon-Conseil

## X MOTS CROISÉS

1	2	3	4	5	6	7	8	9	10	11	12
1											
2											
3											
4											
5											
6											
7											
8											
9											
10											
11											
12											
1	2	3	4	5	6	7	8	9	10	11	12

**HORIZONTALEMENT**

- Aromatiser. Pointe de terre élevée qui s'avance dans la mer.
- Marier. — Relatif aux Incas.
- Tomberons.
- Chromé.
- Qui reçoit ou donne l'hospitalité.
- Danse.
- Qui est à un rang indéterminé mais très grand. — Femme de mauvaise vie.
- Chacune des pièces de bois qui soutiennent un navire en construction. — Quatre saisons. — Américain.
- Donnait une couleur. — Nom des dieux protecteurs du foyer domestique chez les Romains.
- Obtenu. — Propriété de quelque chose.
- Dignité de prêtre. — Seul.
- Sent très mauvais. — Fendre de nouveau.
- Charpente du corps humain. — Note de la gamme. — Que l'on apporte en naissant.
- Oiseau rapace diurne. — Conifère.
- Avide de gain.
- Dieu de l'amour. — Construit son nid.
- Avance sur l'eau.
- Tentent avec audace.
- De l'État d'Israël. — Canadien National. — Ce qui est dû à quelqu'un. — Quatre saisons. — Petit cube.
- Qui accapare.
- Couvre de choses jetées ça et là. — Qui n'a pas encore senti.

**VERTICALEMENT**

- Filet rond pour pêcher les écrevisses. — Insecte sans ailes.
- Extinction de la voix. — Liquide jaunâtre qui se forme aux points d'infection.
- Qui agit par routine.
- Fine. — Nuage. — Dysprosium.
- Utilisé. — Qui n'a point d'éclat. — Plus qu'il ne faut.

C'EST DANS UN MAGASIN COMPLÈTEMENT RÉAMÉNAGÉ ET QUI A DOUBLÉ DE SUPERFICIE  
QUE MEUBLES J.A. BOUCHER VOUS INVITE À SA

# VENTE VOLCAN

A PARTIR  
595\$

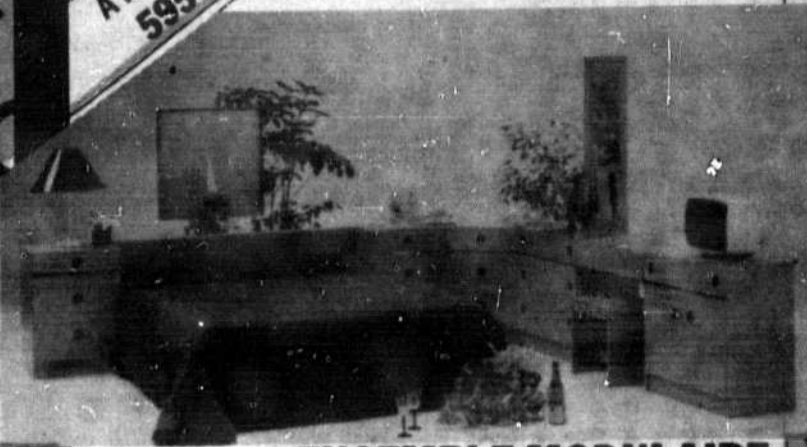

**ENSEMBLE MODULAIRE  
EN MÉLAMINE  
9 MORCEAUX**

Rabais de  
275\$ sur prix sugg.

**MOBILIER DE CUISINE  
EN BOIS SOLIDE**

85\$ sur prix sugg.



PRIX  
VOLCAN

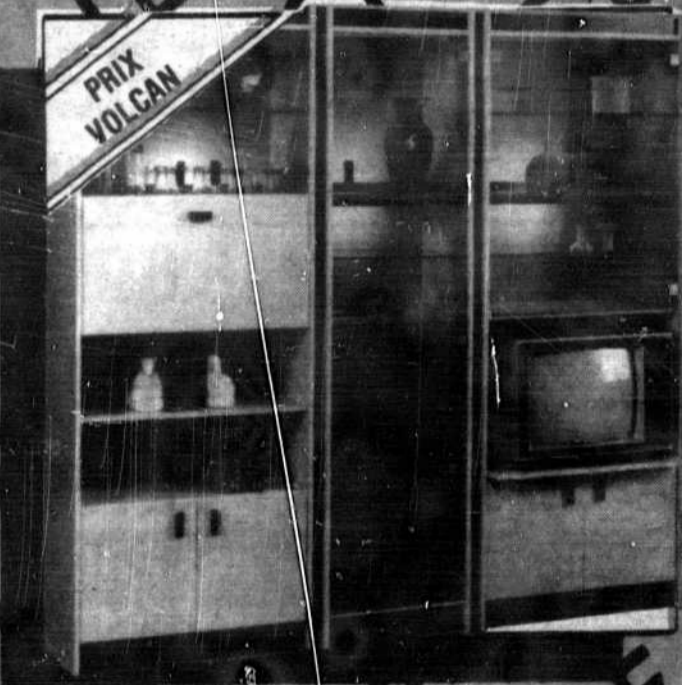

A partir de 495\$



(4 po d'air foam)  
**MOBILIER DE SALON  
SECTIONNEL 5 PIÈCES**

Meubles J.A. BOUCHER s'impose devant la concurrence!

**JAB meubles**  
**BOUCHER**



169 RUE PANET-NICOLET • 293-2161  
PLAN MISE DE COTE

## Recrutement d'artisans pour le Festival de Trois-Rivières

Tous les artisans non-professionnels de la région, intéressés à exposer lors du Festival des Trois-Rivières, sont priés de s'inscrire avant le mercredi 1er juin 1985, au bureau du Festival, situé au 3e étage du Centre culturel de Trois-Rivières.

Pour information et réservation, communiquer avec monsieur Christian Therrien au numéro de téléphone 374-3521, ext. 325.

## Congrès bilingue AA-A-Anon et Al-Ateen

Le problème d'alcoolisme vous touche-t-il de près ou de loin? Encore une fois, cette année, le District Magog tiendra son 4e congrès annuel bilingue au Centre d'Arts d'Orford, les 17, 18, 19 mai 1985. Le thème de ce congrès sera: "Sérénité - Courage - Sagesse".

Ce congrès bilingue est tenu à chaque année au sein du District 88-11 de Magog pour venir en aide à tous ceux et celles qui souffrent de la maladie de l'alcoolisme ou encore afin d'éclairer la population sur les modalités d'usage et quoi faire en cas d'alcoolisme au sein de leur foyer, sur les lieux de travail ou encore en milieu hospitalier, de désintoxication, de thérapie et de réhabilitation.

Ce congrès s'adresse à toute la population ainsi qu'à tous les niveaux de la société sans faire de distinction du rang social de l'individu, car l'alcoolisme est une maladie incurable au même titre que le diabète, mais on peut en arrêter définitivement les symptômes en se réhabilitant et en reprenant sa place au sein de son foyer, en société et en milieu de travail.

Le Centre d'Arts d'Orford est situé à environ 4 km de la sortie 118 de Cherry River de l'autoroute des Cantons de l'Est en direction du Mont Orford. Vous n'avez qu'à suivre les indications en bordure de la route.

Le congrès débutera vendredi soir le 17 mai à 19h00 pour se clore le dimanche à midi. Il y aura foule d'activités tout au long de la fin de semaine.

# TOYOTA...DE LA PERFORMANCE!

*Tercel SR-5*



**TERCEL SR-5**  
**L'ÉCONOMIE**  
**QUI VA BON TRAIN...**

*Corolla GT-S*

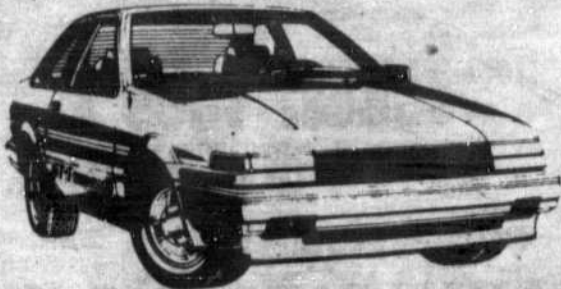

**COROLLA GT-S**  
**DE L'ACTION**  
**SUR COMMANDE...**

*Célica GT*

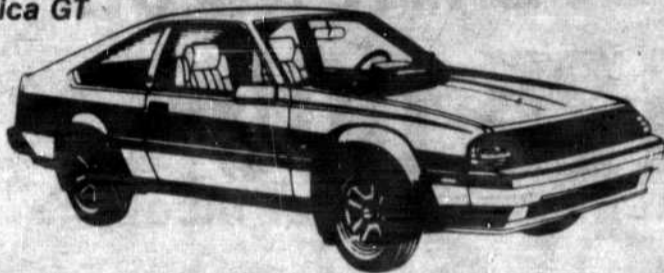

**CÉLICA GT**  
**LE PLAISIR**  
**DE LA CONDUIRE...**

*Célica GT-S*

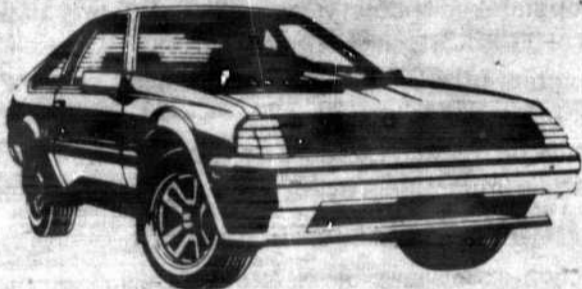

**CÉLICA GT-S**  
**TRÈS PARTICULIÈRE...**

*Supra*



**SUPRA**  
**COUP D'ÉCLAT DE LA**  
**TECHNOLOGIE DE POINTE...**

*La-MR-2*

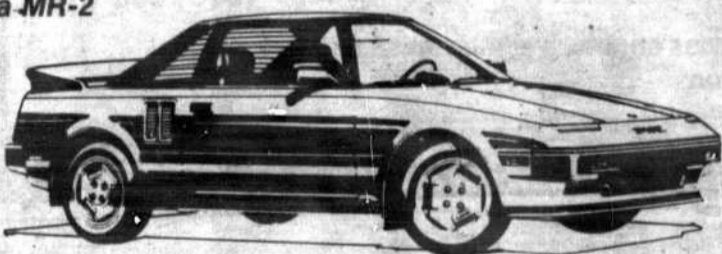

**LA MR-2**  
**UN NOUVEAU STYLE**  
**DE PERFORMANCE!...**

## ENTREZ DANS LA LÉGENDE!

**Toyota**

**DRUMMONDVILLE (1982) Inc.**

1750 route Metéora, Drummondville

**477-1777**

## Une première théâtrale à la polyvalente St-Léonard

Par Daniel Mathieu

Si je vous dis "Agatha Christie", vous songez immédiatement à "roman policier à grand succès". Mais saviez-vous que cet auteur de la brumeuse Angleterre a aussi écrit du théâtre? Je ne vous étonnerai sûrement pas cependant en vous précisant qu'il s'agit

d'un genre fort peu répandu, soit l'énigme policière.

Et c'est avec une pièce de cet écrivain que les élèves de l'option Théâtre de la Polyvalente St-Léonard vont clôturer leur saison 84-85. Avec cette troisième production, vous aurez la chance d'assister à un spectacle

qui sera une double première. D'une part, ce sera la première fois qu'il se jouera sur la scène de la polyvalente une pièce d'Agatha Christie, et, d'autre part, ce sera aussi la première fois qu'une énigme policière y sera présentée.

Je vous rappelle que l'action se déroule sur

une île au large des côtes de l'Angleterre, où les protagonistes ont été attirés par une mystérieuse invitation. Que leur arrivera-t-il? Sherlock Holmes sera-t-il sur les lieux? En mangeant des "smarties", garderont-ils les rouges pour la fin?

C'est ce que vous saurez le vendredi et

samedi 17 et 18 mai prochains à 20h00, à l'auditorium de la Polyvalente St-Léonard. Entrée 3\$, moins de 10 ans 1\$.

Le titre, quel titre... Quoi! Vous n'avez pas encore résolu ce mystère. C'est bon, je vais vous le dire, il s'agit de "Les dix petits nègres".

L'Alliance des diabétiques tiendra sa première réunion générale, mardi le 21 mai 1985 à 19h30. La rencontre aura lieu au Pavillon

Pierre Boucher de l'U. Q.T.R., au local 1006. Entrée boul. des Forges, premier pavillon à votre gauche. Bienvenue à tous.

## Le Village Québécois d'Antan maintenant propriétaire de ses terrains



Les membres du conseil d'administration du Village Québécois d'Antan remercient le député-ministre Michel Clair pour son intérêt et son implication dans le développement du Village. De gauche à droite: M. Germain De Grandpré, trésorier de la Corporation du Village; André Allaire, secrétaire; M. Denis Savoie, représentant de la cité de Drummondville et le notaire Gérard Fradette, vice-président de la Corporation. (Photo Jacques Desfossez)

**DRUMMONDVILLE**  
(JD) - Le député-ministre du comté de Drummond, M. Michel Clair, vient d'annoncer la cession par le gouvernement du Québec du fond de terrain du Village Québécois d'Antan Inc.

"Que le Village Québécois d'Antan Inc. soit maintenant propriétaire des terrains sur lesquels sont construits ses immeubles représente d'énormes avantages opération-

nels et administratifs", a déclaré Michel Clair.

Il explique que cette transaction assure la continuité du développement du Village Québécois et facilite toutes négociations entre le conseil d'administration et les institutions financières.

M. Clair a rappelé que les aides financières versées par le gouvernement du Québec au Village Québécois totalisent, depuis 1977,

la somme de 1 450 500\$ pour les immobilisations et, depuis 1980, une somme de 252 666\$ pour la création de 63 emplois pendant vingt semaines.

Il souligne que le Village créera cette année environ 150 emplois dont 140 saisonniers et 10 permanents. De plus, le nombre croissant de touristes qui visitent le Village contribue au développement économique et culturel de la région.

## SONGEZ-VOUS A VOUS CONSTRUIRE?

PROGRAMME DE  
**SUBVENTIONS DE  
125 000\$**  
DE L'AGGLOMÉRATION DE NICOLET

### SUBVENTIONS:

- La Caisse Populaire de Nicolet offre 1 000\$ pour une maison unifamiliale et 500\$ par unité de logement.
- La ville de Nicolet offre 2 000\$ pour une maison unifamiliale et 1000\$ par unité de logement
- La municipalité de St-Jean-Baptiste-de-Nicolet offre 1 000\$ pour une maison unifamiliale et 500\$ par unité de logement.

### CONDITIONS D'ADMISSIBILITÉ:

- La construction domiciliaire devra être unifamiliale ou de logements
- Une offre d'achat ou de construction devra être conclue le ou avant le 31 décembre 1985.

### POUR RENSEIGNEMENTS:

Caisse Populaire de Nicolet	(819) 293-4567
Ville de Nicolet	(819) 293-4401
Municipalité de Saint-Jean-Baptiste de Nicolet	(819) 293-6161
• Il existe des critères d'admissibilité propre à chaque institution	

# Festi-Soleil

TIRAGE DU 9 MAI

Gagnant: M. Marius Joyal de Nicolet (100\$)

PROCHAIN TIRAGE 16 MAI

Prix: 100\$

Si présent, lot cumulatif 400\$

En exposition sur le mail cette semaine:

La Sûreté municipale de Nicolet dans les cadres de la Semaine Internationale de la Police



**Les Galeries de Nicolet**

150 ELOI DE GRANDMONT  
NICOLET

# PARLONS AGRICULTURE



Par Jean-Pierre Bélisle

Cet été, seize producteurs de la région, soit huit de Warwick et huit de Nicolet, participeront à un programme de recherche sur les cultures de soya et de la féverole.

Ces producteurs, membres de syndicats de gestion, ont accepté de collaborer à cette expérience qui vise notamment à évaluer la rentabilité et la viabilité de ces cultures dans notre région.

Ce projet a été rendu possible grâce à l'intervention financière d'Agriculture Canada dans le cadre du Fonds d'implantation de nouvelles cultures (FINC). Ainsi, les syndicats de gestion de Nicolet-Yamaska et de Warwick, concepteurs du projet, pourront compter sur l'assistance de M. Pierre Turcotte, agronome inscrit au doctorat au département de phyto-logie de la faculté des Sciences agronomiques et alimentaires de l'Université Laval, pour conduire le programme à terme. Il sera secon-

## Congrès régional des clubs 4H

Le 25 mai 1985, le congrès régional 4-H pour la région de la Mauricie se déroule sous le thème: "Mon congrès, c'est toute une aventure!". Cette année, le congrès aura lieu au Cap de la Madeleine.

Le congrès région 4-H, c'est...

- la fête qui permet aux 4-H actifs de tous les clubs de la région de se rencontrer, de se divertir, de communiquer et de manifester leur enthousiasme d'être 4-H;

- une journée de manifestation et de sensibilisation de la population à la conservation de l'arbre, du milieu forestier et de tout l'environnement;

- une journée remplie de joie, de chansons, de fraternité et de sourire;

- un élan pour devenir un 4-H plus authentique!

## Études sur le soya et la féverole dans la région

dé par une autre agronome, Mme Suzanne Valois, et l'équipe de recherches travaillera en étroite collaboration avec les conseillers des syndicats de gestion.

Depuis quelques années, les techniques de production se sont raffinées et les producteurs cherchent inlassablement de nouvelles plantes susceptibles d'accroître l'autosuffisance à la ferme. Toutefois, notre région

possède des facteurs sol-climat particuliers et plusieurs expériences personnelles de producteurs se sont soldées par des demi-échecs. De plus, les cultures intensives de céréales affectent à moyen terme la structure du sol et on désire vérifier les effets de ces deux plantes comme culture de rotation. Cette expérience, on l'espère, permettra de découvrir les variétés de soya et de féverole

adaptées à la région et surtout, d'en connaître davantage sur les dates de semis qui leur sont propices.

A l'issue du projet, on diffusera les résultats expérimentaux auprès de la classe agricole et de ses différents intervenants afin d'élargir les possibilités de cultures de ces deux légumineuses dans la région.

Ce type de recherche est malheureusement trop rarement employée et pourtant, elles ont conduit à maintes reprises dans le passé à des découvertes qui ont bouleversé nos méthodes culturales.

Il faudra donc que cette expérience ne soit pas une fin, mais une amorce à d'autres projets similaires.

## Nos agriculteurs dans l'Ouest Canadien

(JD)- M. Rémi Hébert, président du Conseil régional des Sociétés d'Agriculture de la région no. 4, invite les agriculteurs à découvrir l'ouest canadien du 5 au 18 juillet prochain.

les agriculteurs visiteront des entreprises agricoles, des sites industriels et touristiques.

On vous demande de réserver tôt car le nombre de places est limité.

En compagnie de Mme Andrée Lemay,

M. Rémi Hébert



**Emploi et Immigration Canada**  
Les services de main-d'oeuvre agricole du Canada

Le Service de main-d'oeuvre agricole du Canada de Nicolet est à la recherche de candidats expérimentés pour du travail sur ferme laitière, logés, nourris ou maison fournie. Pour plus de renseignements demander **André Labbé**  
**(819) 293-5838**  
SMAC de Nicolet

**TUYAUX** Pour pont Galvanisés et de plastique

LES CONSTRUCTIONS COURVAL INC.  
ST-ZEPHIRIN TEL. 514-564-7150 CIE-YAMASKA

Yvon Lemire, prés.  
JOG 1V0

**RAYNALD MORIN**  
Entrepreneur en travaux mécanisés  
Nivellement - défrichage - excavation

990 PAYS-BRÛLE, ST-CÉLESTIN  
**(819) 229-3745**

**MÉDECINS VÉTÉRINAIRES MORRISSETTE & FOURNIER**

**Dr Benoît Morrissette, m.v.**  
**Dr Thérèse Fournier, m.v.**

3660, route les 40 Nicolet, QC JOG 1E0  
Té.: (819) 293-6090 (819) 293-6496

**GILLES ROBILLARD**  
VISSE - PEINTURE COULEUR  
1071 RR no 2 ST-THOMAS de JOLIETTE  
1-514-753-7749

LAVAGE A PRESSION NETTOYAGE VOCS

**L'inspection du printemps?**

**ALFA-LAVAL**

**Faites affaire avec des spécialistes!**

OFFRE SPÉCIALE (Jusqu'au 31 mai)

**POUR SEULEMENT 25\$** pièces en sus

Vérification et mise au point de tous les systèmes de traite quelque soit la marque...

**MAURICE DUBUC & FILS INC.**

Utilisez le téléphone! Ne serait-ce que pour nous parler de vos projets ou obtenir un conseil. NOUS SOMMES LÀ!  
**293-6858**

**DE LAVAL** **Onan**  
1430, R.R. no 1, Nicolet **293-6858**

**YARD-MAN**

LA FIABILITÉ À VOTRE SERVICE

Choix de 5 tondeuses TRACTEURS de 10 H.P. à 18 H.P. Rotoculteur 5 H.P.

**Claude Joyal Inc.**  
ST-GUILAUME  
**(819) 396-2161, 396-2262, 396-2333**  
Claude Joyal: rés.: (819) 396-2811  
Marcel Lajoie: rés.: (819) 396-3467

**Expo  
du  
CJR  
du Lac  
St-Pierre**

Le cercle des Jeunes Ruraux du Lac St-Pierre, en collaboration avec la Société d'agriculture de Nicolet, tiendra son exposition locale dimanche le 26 mai 1985, chez M. Léopaul Smith, 3025 rang

de l'île, Nicolet.

Une compétition de Slalom de tracteur est prévue pour l'avant-midi, tandis que le jugement des différentes classes de génisses et les concours de showmanship débiteront à 13h00. Toute la population est invitée à cette journée agricole.

Pour information: Daniel Smith 293-5403, Jacques Côté 783-6660 et Yves Béliveau 233-2748.

Notre-Dame-du-Bon-Conseil 336-2198

**PAVAGE VEILLEUX INC.**  
ESTIMATION GRATUITE SUR DEMANDE

**SPÉCIAL DE MAI**  
de **PURINA**

JUSQU'AU 25 MAI

**DOG CHOW**  
20 kilos  
Rég.: 23,75\$  
SPÉCIAL

**19,45\$**



20 KG  
**22,95\$**



20 KG  
**22,95\$**



20 KG  
**12,95\$**



12 KG  
**17,95\$**

**MEUNERIE  
MARCEL BELLAVANCE INC.**

**(514) 568-2013**

**REPRÉSENTANTS: Guy B. et  
Laurent Lemire**

**Pollution sournoise**

Par Pierre Saint-Yves

Il existe une forme de pollution agricole des eaux, celle-là plus sournoise que celle causée par le fumier, plus difficile à cerner mais dont les conséquences peuvent s'avérer plus néfastes. La recherche de l'augmentation des rendements appelle l'emploi de substances chimiques, soit comme fertilisant ou pour la destruction de plantes ou d'insectes qui font obstacle à la croissance des récoltes. Le sondage du Service d'éducation du ministère de l'Environnement révèle à ce sujet que 81% des producteurs interrogés emploient de telles substances pour accroître le rendement de leur terre et 78% d'entre eux croient que les engrais ne constituent pas un danger pour l'eau.

Plus redoutable encore, l'emploi des pesticides n'en est pas moins répandu dans le milieu agricole; 85% des pesticides utilisés

au Québec le sont en agriculture. Statistique Canada révèle qu'en 1976, 85% des producteurs employaient de telles substances.

Les producteurs sont conscients du potentiel de danger que recèlent ces substances, mais la majorité estime qu'elles sont indispensables au bon rendement des récoltes comme l'indique ce commentaire mentionné dans le rapport du Service d'éducation du meq.

"Je crois que le problème de la pollution ne pourra jamais être réglé car on ne peut plus produire en masse sans herbicides (...). Nous sommes dans un monde sans remède".

"Tu te promènes sur le bord des ruisseaux, raconte Normand Cantin, producteur de St-Léonard d'Aston, et tu trouves les contenants (d'herbicides) vides. C'est bien inscrit de les faire brûler mais ce

n'est pas tout le monde qui lit ça".

"Heureusement, avance M. Roland St-Jean, de la direction des Substances dangereuses du MEQ, aucun cas majeur de pollution des eaux par les pesticides n'a encore été rapporté. Mais, ajoute-t-il, on découvre régulièrement des aspects néfastes de ces substances pour la santé humaine".

Le problème est à ce point sérieux, qu'une législation viendra bientôt contrôler la vente des pesticides et obligera la formation obligatoire de leurs utilisateurs.

"Le problème ne sera vraiment réglé que lorsqu'on trouvera des palliatifs à ces substances. A notre avis la recherche dans ce domaine devrait être plus intense". La secrétaire générale du Mouvement pour l'agriculture biologique, Mme Lise Lapointe, soutient que

le ministère de l'Agriculture, des Pêcheries et de l'Alimentation devrait contribuer activement à la recherche de palliatifs. Le Mouvement prône la pratique d'une agriculture moins industrialisée et dans le respect de l'environnement. "Certains de nos 1 500 membres, affirme Mme Lapointe, ont fait la preuve qu'il existe des méthodes sûres mais qui entraînent un accroissement de la tâche des producteurs".

"Au cours de la journée agricole organisée l'été dernier, nous avons reçu à notre ferme, plus de 200 visiteurs en pleine chaleur, explique Normand Cantin. La moitié d'entre eux était d'ailleurs des producteurs agricoles. On les a épatés! Nous voulions prouver qu'il est possible de faire de l'agriculture en respectant l'environnement".

**Clinique vétérinaire  
de Nicolet Inc.**



Dr Jacques Demers M.V. Dr J-Marie Dufresne M.V.  
Dr Brigitte Guay M.V. Dr Bernard Vallée M.V.

1353 boul. Louis-Frédette, Nicolet, P.Q.  
**293-4386**



**SANTÉ  
ANIMALE**

Par:  
Dr Bernard Vallée M.V.

**LES PARASITES INTERNES  
CHEZ LES BOVINS**

Les parasites internes les plus fréquemment rencontrés chez les bovins laitiers au Québec sont les vers de la caillotte. Ils sont à l'origine d'importantes pertes économiques souvent ignorées. Pour bien contrôler ces infestations sournoises, il est important de comprendre comment un animal acquiert les parasites.

Les vers adultes se logent dans le système digestif de l'animal. Ces vers pondent des œufs minuscules qui se retrouvent dans le fumier (une seule femelle peut pondre plus de mille œufs par jour). Après une période d'attente durant laquelle l'œuf se transforme en larve infestante, cette larve est ingérée lorsque l'animal se nourrit au pâturage ou dans un milieu contaminé. La larve subit une migration dans la caillotte où elle deviendra adulte. Ce cycle dure de trois à quatre semaines.

Les larves ingérées à la fin de la saison de pâturage ne se développent pas tout de suite en adultes. Elles subissent le phénomène "d'inhibition larvaire", c'est-à-dire que les larves restent cachées dans la paroi de la caillotte durant l'hiver pour n'émerger en adultes qu'au printemps.

Les bovins atteints montreront des symptômes variables. Les jeunes animaux, moins résistants, auront un retard de croissance et un mauvais poil, resteront maigres et feront parfois de la diarrhée. Les bovins adultes, pour leur part, développent de la résistance contre l'infection. Bien qu'étant eux aussi victimes des vers, leur maladie sera plus souvent qu'autrement "sub-clinique", c'est-à-dire sans symptômes apparents. Ces animaux demeurent toutefois une source d'infestation pour leurs congénères. Chez la vache laitière, la principale conséquence d'une infestation sub-clinique est la baisse de production lactée. Plusieurs études ont démontré que le traitement contre les parasites avant la mise au pâturage est un investissement largement récupéré par une augmentation de la production.

Les producteurs laitiers seront donc bien avisés d'appliquer dès ce printemps des mesures pour contrôler les parasites internes, comme:

- le traitement des vaches laitières avant la mise au pâturage avec un produit qui ne demande pas de période de retrait pour le lait;
- le traitement des taures avant la mise au pâturage avec un médicament oral ou injectable; les taures ayant un meilleur gain de poids seront alors prêtes plus tôt pour la saillie;
- le traitement des taures de premier veau au moment du vêlage; cette procédure augmente la quantité de lait produit à la première lactation.

Consultez votre médecin vétérinaire. Il saura vous informer sur les différents vermifuges disponibles, et vous recommander un programme de contrôle des parasites répondant aux besoins particuliers de votre élevage.

A votre service depuis 1953

**Blanchisseur Ricard Inc.**

545, ST-BRUNO, C.P. 32  
BON-CONSEIL, JOG 1A0

Nettoie, blanchit et désinfecte vos bâtiments de ferme

David Ricard, prop.  
**336-5546**  
Jean Dufresne, rep.  
**474-1875**



**CLAUDE CORMIER (819) 229-3269**

SERVICE  
NIVELLEMENT • HERSAGE • LABOUR



1320 ST-JOSEPH, ST-CÉLESTIN, QC JOG 1G0



**CRIBAGRO INC.**  
252 MARQUIS, ST-CÉLESTIN

**CRIBLAGE DES GRAINS  
SEMENCES "PEDIGRÉES"**  
AVOINE - ORGE - BLÉ  
commerçant de sarrasin

Tél.: (819) 229-3217 bureau  
(819) 379-8579 résidence

**ATTENTION  
AGRICULTEURS...**

POUR VOS BESOINS EN:

- Équipement d'étable (écurie et ventilation)
- Rouleuse - moulange
- Élevéteur
- Videur de silo
- Épandeur semi-liquide et liquide
- Mélangeur
- Silo à grain
- Silo à moulage
- Évaporateur
- Charpente d'acier
- Silo hermétique

VOYEZ...

**LES ÉQUIPEMENTS DE FERME  
ST-GERMAIN INC.**

351 rang St-Pierre  
St-Zéhirin, Cté Yamaska, JOG 1V0

Réal St-Germain,  
président

Bur.: (514) 564-2317  
Rés.: (514) 568-3236



Tracteurs et  
équipements

# ET MACHINERIE SIMARD INC.

UNE ÉQUIPE GAGNANTE

## UN MILLION DE DOLLARS DE VENTE (JANV. FÉV. MARS ET AVRIL)



Sur la photo, nous reconnaissons Réjean Drouin et Claude Allie prop. de Machinerie Simard inc., ainsi qu'une partie des quelques 26 employés de Machinerie Simard inc.  
MM. Allie et Drouin tiennent à remercier leurs employés pour les avoir aidé à atteindre ce million de \$ de vente pour Ford.

## À NOS CLIENTS

## UN MILLION DE FOIS "MERCİ"



GRÂCE À VOUS,  
NOUS SOMMES LE NO 1

# MACHINERIE SIMARD INC.

R.R. 4, DRUMMONDVILLE  
474-1910 (nouveau numéro de téléphone)

# REGROUPEMENT

...pour mieux servir!

C'est un fait accompli, la S.C.A. des Bois-Francis d'un commun accord avec des concessionnaires COOP joignent leurs forces pour offrir aux producteurs agricoles de la région un service plus efficace dans le domaine des Machines et Equipements Agricoles.

## AVANTAGES CERTAINS:

- 1) Prix plus compétitifs
- 2) Administration centralisée
- 3) Points régionaux de vente, services de pièces et d'entretien toujours au même nom et à la même adresse.

Jugez par vous-même l'importance du Regroupement:

### SERVICE DES MACHINES AGRICOLES

S.C.A. des Bois-Francis  
Victoriaville, Qué.  
Tél.: (819) 758-0671

### LES ÉQUIPEMENTS RÉAL LEBLANC INC.

St-Célestin, Qué.  
Tél.: (819) 229-3587  
Vente - pièces - atelier de réparation

### MACHINERIE MAILHOT INC.

Rte. 265 Sud, Plessisville, Qué.  
Tél.: (819) 362-7301  
Vente - pièces - atelier de réparation

### MAC LAM MACHINERIES INC.

Rte. 265, Black Lake  
Tél.: (418) 428-3411  
Vente - pièces - atelier de réparation

Un regroupement pour mieux servir les intérêts des producteurs agricoles de notre région.

Bien à vous



Société Coopérative Agricole  
des Bois-Francis  
Victoriaville, Québec

## Marité expose au Christ-Roi

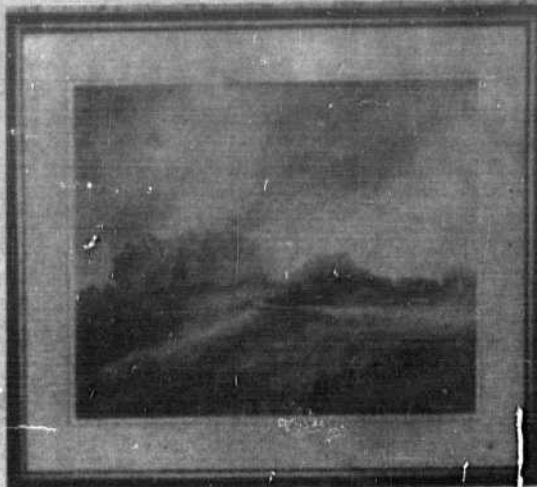

L'artiste-peintre Marie-Thérèse Elizalde-Gay, Marité de son nom d'artiste, exposait une trentaine de ses oeuvres, la semaine dernière, dans le hall d'entrée du centre hospitalier Christ-Roi, de Nicolet.

Elle exposait à cet endroit pour la deuxième fois et la qualité des peintures fut très représentative de l'en-

semble de ses oeuvres. Les ciels tourmentés, souvent menaçants, provoquent souvent l'impression première à laquelle l'on ne peut être indifférent. Rappelons que Marité est originaire de la Champagne, en France, et qu'elle demeure depuis plusieurs années à Ste-Monique où se trouve également son atelier. (Photo Martin Provencher).

## Bingo à Bécancour

Le cercle des Fermières de Bécancour organise un bingo pour toute la population dimanche le 19 mai à 13h30 à la salle paroissiale. Le coût est de 3\$ pour 15 tours. Il y aura de nombreux prix à gagner et il y aura des rafraichissements sur place.

## Démonstration de cerfs-volants

L'équipe du projet "Le Balladeur" à Deschailons invite la population, plus particulièrement les jeunes, à participer à une démonstration de cerfs-volants qui se tiendra sur le terrain des loisirs à Manseau, le 25 mai à 13h30. Fabriquez votre cerf-volant et faites le voler. On vous attend en grand nombre.

## L'Actajou en tournée



La tournée amorcée par l'Actajou à Deschailons la semaine dernière se poursuit en fin de semaine à l'école primaire de St-Pierre les Becquets. La population pourra assister à une excellente comédie en deux actes écrites par Jean Barbeau et Marcel Dubé, qui s'intitule: "Dites-le avec des fleurs".

Dans cette pièce, les comédiens vous emportent à l'intérieur d'une commune, où l'on partage tout, tout, tout... jusqu'à ce que tout s'écroule! De la haine, de la passion,

du rire, on en voit de toutes les couleurs; le tout agrémenté de plusieurs chansons sur une musique à la fois vivante et des plus agréables.

Durant les semaines qui suivront, les comédiens de l'Actajou donneront des représentations à Trois-Rivières, 25 et 26 mai, à Ste-Sophie de Lévrard, 8 et 9 juin, et à Gentilly dans le cadre de la St-Jean Baptiste. Les gens du théâtre l'Actajou espèrent de cette façon promouvoir le théâtre amateur dans la région, tout en permettant à un

plus grand nombre de personnes d'avoir accès à des activités culturelles à un prix populaire.

C'est donc à ne pas manquer, samedi et dimanche, les 18 et 19 mai prochains, à la salle de l'école primaire de St-Pierre les Becquets, à compter de 20h00. Les billets sont en vente à l'entrée, ou pour réserver, téléphonez à Renald Provencher au numéro 378-7277. L'admission n'est que de 5\$.

## Des amours de portes de garage chez Les portes de garage St-Bonaventure Enr.

### Spécialités:

Portes en bois recouvertes  
de vinyle, en acier, en aluminium.

Portes résidentielles, commerciales,  
industrielles.

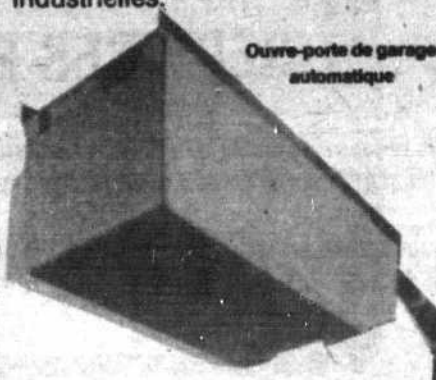
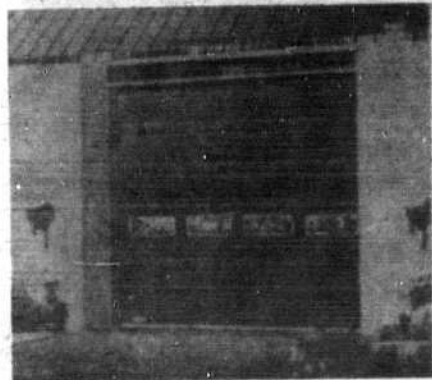

Ouvre-porte de garage  
automatique

VENTE - INSTALLATION - SERVICE  
7 ans d'expérience

**SPÉCIAL 10%** sur les portes et opérateurs  
électriques jusqu'au 30 mai

Les portes de garage  
St-Bonaventure Enr.  
803 Lalime, St-Bonaventure  
Tél.: (819) 396-2739  
Jean-Guy Vincent Propriétaire



Hommage à la classe agricole

# Informez-vous de nos promotions

Rabais  
d'intérêts  
sur  
moisson-  
neuse

NEW HOLLAND



La vraie force des agriculteurs  
**Machinerie C. & H. Inc.**

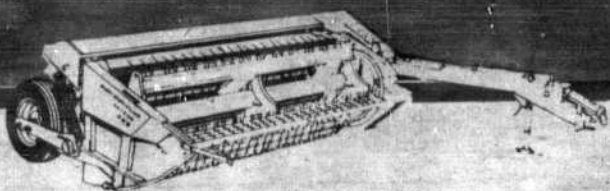

Sur tous les produits New Holland  
C'est **maintenant** le temps d'acheter. Nous offrons des dividendes en argent, des taux de financement bas et des allocations spéciales de soldes. Vous avez l'occasion de beaucoup épargner sur l'équipement dont vous aurez besoin lors de la prochaine saison.

**Faucheuse-  
Conditionneuse**  
Abandon des  
frais de crédit  
jusqu'au  
1er juillet 1985.

\*Exemple seulement\* (Vente au 1er mars 1985)

Prix de vente	11 350 \$
Accompte	3 500 \$
Solde à financer	7 850 \$

Frais de crédit  
jusqu'au 1er septembre 1985  
Aucun versement avant  
le 1er janvier 1986

Montant à financer à compter du 1er juillet 1985:  
7 850 \$  
Nombre de versements: six  
Un montant de 1695,50 \$ à verser tous les six mois à  
compter du 1er janvier 1986 jusqu'au 1er juillet 1988.  
Frais de financement: 2323 \$  
Dans cet exemple le taux annuel est de 15,9% pour la  
durée du contrat.

Inventaire de machines usagées  
de toutes marques à très bons prix.

**TRÈS BONS  
MARCHÉS**  
POUR LES ACHETEURS D'HIVER



**SERVICES FINANCIERS**

Facilitent l'acquisition du meilleur

SPERRY  NEW HOLLAND

**MACHINERIE  
C.H. INC.**

ROUTE 122, ST-GUILLAUME,  
(819) 396-2185 396-2245

La vraie force des agriculteurs

# Utilisez ce coupon pour vos petites annonces

N.B.: Toutes les petites annonces sont payables d'avance

Nom: \_\_\_\_\_  
 Adresse: \_\_\_\_\_  
 Tél.: \_\_\_\_\_

Prix d'une petite annonce  
 Première fois (20 mots max.) ..... 4,00\$  
 Parution subséquente ..... 3,50\$  
 Mot additionnel ..... 0,05\$  
 Nombre de semaine: \_\_\_\_\_

à vendre (série 100)  
 à louer (série 200)  
 divers (série 300)

Total: \_\_\_\_\_

Heure limite: vendredi midi

# Inscrire le texte de votre annonce ici

Veillez lire attentivement le texte de votre annonce dans le journal. Le Courrier Sud ne sera pas responsable pour plus d'une parution incorrecte. Veuillez nous aviser d'une erreur à 293-4551.

## Véhicules 101

**33578-101**  
 Camaro 1982, Berlinetta, toit en T, transmission manuelle 5 vitesses, 60,000 milles, très propre et en bon état, 8,900\$. Tél. jour 375-2512, soir 378-3672.

**34355-101**  
 Ford Ranger XLS 83, 5 vitesses, 37000 km, boîte Fibrobac avec porte-candi, garantie prolongée transférable, 6850\$, tél. 222-9916.

**34405-101**  
 Ford Grand Torino sport, très propre, 1974; pour réparation Maverick 1976; pour pièces Corolla 1970, 71, 72, 74, 76, Corolla 1969, Pinto 1972; tél. 758-0996.

**34406-101**  
 Moto Kawa 200, bas millage, idéal pour aller travailler; 3 appareils de conditionnement physique; deck de piscine avec banc d'échelle; tél. 298-2535.

**34172-101**  
 Tente-roulotte Bonair BA-1200, 1977, 8 places, toute équipée, tél. (514) 564-2231.

**34238-101**  
 Pick-up GMC 4 X 4, 1983, S-15 de Luxe V-6, 5 vitesses, 2 tons, 59 000 km, tél. (819) 287-5942.

**34351-101**  
 Mercury Lynx 1982, très propre, bonne condition, tél. 399-2284.

**34464-101**  
 Honda 400 c.c. 1979, 400\$, prix à discuter, tél. 293-2742.

**34479-101**  
 Moto Honda 400, 1980, 13 000 km, pneu avant, chaîne, muffler neufs, prix 1000\$, tél. 224-7552.

**34420-101**  
 Camion Int. 10 roues, 1979, avec boîte et permis région 04; camion 10 roues White moteur Rominy 350 avec boîte de 15 pieds; Chevrolet 10 roues 427 au gaz; Ford 800 diesel; Int. tracteur 407C B avec couchette; 3 trailers 22 pi. en aluminium; pépino Case 1780, 1980; John Deere 350 C 6 positions hydrauliques; John Deere 450, 6 positions hydrauliques avec patte 36 po.; Cat 966 B articulé 1968; deux camions 10 roues 1970 avec moteur 237; une niveleuse Champion D. 740, 1981; 1 Jeep Willis 4X4, armé; tél. (819) 758-5026.

**34412-101**  
 Pépino, installé sur trailer, 3200\$, châssis de camion avec différentiel et pneus 500\$; dune-buggy 150\$; Parisville, tél. (819) 292-2599.

**34545-101**  
 ATC 110 CC Honda 1983, lustre de cuisine, vanité 57 1/2 X 22 1/2, jeux Atari avec 4 cassettes, porte de bain. Tél. 263-4800.

**34587-101**  
 Volkswagen Sirocco 1978, en bon état. Tél. 233-2207.

**34548-101**  
 Yamaha 1100, 1979 Spécial, 7,000 milles, a été 2 ans en storage, bonne condition, incroyablement vrai 1,600\$. Demandez Rosalire en avant-midi. Tél. (819) 367-2154.

**34581-101**  
 Moto Honda 750 F. 1976, très propre, 25,000 milles, 800\$, Honda 900 CC, 1981, 32,000 km, 2 pneus neufs, très propre, 2,400\$. Tél. (514) 564-2289.

**34583-101**  
 Dodge Maxi Van 1976, ancienne autobus campeur, très équipée, très bonne mécanique, pneus Michelin 625\$. Tél. (514) 564-2107 après 18 h.

**34490-101**  
 Tente-roulotte Bellevue 1975, 6 places avec auvent, très propre, en très bonne condition, prix à discuter. Tél. 293-5123.

**34499-101**  
 Pontiac Phoenix I.J. 1980, V-6, mécanique A-1, bonne condition, 60,000 milles, radio MA-MF, prix 2,500\$. Tél. (819) 399-2183.

**34503-101**  
 Kawasaki KZ 900, 1976, 19,500 milles, prix à discuter. Tél. 295-2484, 297-2229.

**34514-101**  
 Moto Yamaha Virago 1981, avec caulage et valises arrière de marque Yamaha, 16,000 km, 2 pneus neufs, radio AM-FM stéréo cassettes, faut voir. Tél. (514) 568-2962 après 18 h.

**34513-101**  
 Roulotte 66 Shamrock 18 pi, prix 1,500\$, 142 rang St-Joseph, La Visitation, Cité Yamaska, fin de semaine. Tél. (514) 564-2308.

**34519-101**  
 Trans-Am 1982, équipement complet, peu de millage, très propre, Nicolet. Tél. 293-4027, 293-4776.

**34518-101**  
 V-65 Sabre 1984, acheté en janvier '85, 300 km, garantie transférable, prix à discuter. Tél. 293-2792 après 17 h.

**34517-101**  
 Honda 1978, 750, peinture neuve, mécanique A-1. Tél. 293-2792 après 17 h.

**34527-101**  
 Stock-car sur terre battue avec moteur neuf, transmission 3 vitesses, 2 ans de compétition. Tél. (514) 789-2498.

**34526-101**  
 Datsun Sentra familiale 1983, manuelle, 82,000 km, antirouille, 5 vitesses, radio Blaupunkt 5,800\$ Tél. 293-2513.

**34529-101**  
 Honda XL600, 1985, 2,000 km, fini cuir noir, très belle, sac en cuir noir, casque ultra-Lite, support de bagages. S'adresser à Louison Lemire, 3445 Lac St-Pierre, Nicolet.

**34590-101**  
 Trimoto 1982, Honda 185-S, très bonne condition, 950\$. Tél. (819) 399-2085.

**34589-101**  
 Moto Honda 750K, 1980, avec windjammer, sacoche et dossier. Tél. 293-4069.

**34586-101**  
 Dodge Omni 1982, bleu métallique, toit ouvrant, radio AM-FM stéréo comme neuf, valeur 4,800\$ pour 3,800\$, 4 pneus d'hiver en plus sur roues. Tél. 376-6775.

**34592-101**  
 Corvette 1978, L-82 blanche, 56,000 km, manuelle, en très bonne condition, prop: femme. Tél. (514) 783-6536.

**34595-101**  
 Honda 1100 V-65 Magna 1983, 11,000 km, avec vitres, dossier, protégé moteur, etc., très propre, pneus comme neufs, mécanique A-1, prix 2,800\$. Tél. (819) 396-2184 après 17 h.

**34608-101**  
 Corvette noire 1979, excellente condition, bas millage, balance de garantie, équipement complet, c'est à voir! 12,000\$. Tél. 293-2058.

**34578-101**  
 Monte-Carlo Landau 1978 noir, moteur 305, pneus Michelin + 2 roues d'hiver, en bonne condition, très propre, prix de liste discutable. Pinto '76, bons pneus, batterie neuve, carrosserie en bon état. Prix 350\$. Tél. 293-6253.

**34569-101**  
 Dodge Dart 1969, carrosserie propre, moteur 273, beaucoup de pièces neuves pour modèle 318, 250\$. Tél. 229-3245.

**34568-101**  
 Kawasaki LTD, 440, 1983, 7,000 km avec équipement. Base avec amplificateur de 60 watts. Tél. 298-3460 après 17 h 30.

**34560-101**  
 Honda Accord 1979, manuelle, 5 vitesses, très propre et en bonne condition, 2,950\$. Tél. 367-2304.

**34567-101**  
 Mobylette P.A. 50, 1982, en très bonne condition, aussi C.B. T.R.C. 441, 40 canaux, avec antenne de mobile, prix à discuter. Tél. 289-2110 demandez Michel.

**34564-101**  
 Moto Honda Interstate noire 1083, 20,000 km, AM-FM, C.B., cruise, chromé, très propre, 5,200\$, aussi terre à louer, 160 arpents, St-Wenceslas. Tél. 224-7642.

**34552-101**  
 Renault GTL 1984, toute équipée, très propre, comme neuve, prix 4,995\$. Tél. (819) 229-3782.

**34555-101**  
 Honda Custom C.B. 650, 1980, 18,000 km avec vitre, dossier et porte-bagages, très propre, toute offre raisonnable acceptée, aussi Pontiac Phoenix 1981. Tél. 336-4830.

**LOCAL COMMERCIAL À LOUER à St-Grégoire**  
 près d'un dépanneur et d'une station-service; libre en juillet; 400 pi. ca., poss. de plus grand  
**233-2373** jour

**LAVAGE DE TAPIS ET DIVANS**  
 Résidentiel et commercial  
**G. COURCHESNE**  
 Aspiration d'eau lors d'inondation  
 Estimation gratuite  
 Ouvrage garanti  
 (819) 293-2659  
**NICOLET**

**Spécial**

**HONDA ACCORD LX 1982**  
 4 portes automatique comme neuf

**PICK-UP CHEVROLET 1981**  
 diesel, vitres électriques, "cruise control", etc.

**CAMARO 1980**  
 peinture neuve, bas millage, faut voir!

**URGENT**  
 Avons besoin d'autos usagées

**À PARTIR DE 1982**

**AUSSI CHOIX DE 25 VOITURES D'OCCASION**  
 Plusieurs autres modèles en stock  
 Garantie complète  
**PRENONS ÉCHANGE**  
**AUTO ACTION**  
 ACHAT ET VENTE D'AUTO D'OCCASION  
 1098 Marie-Victorin  
 Pierreville (Québec) J0G 1J0  
 Jocelyn Joyal, prop.  
 Tél.: (514) 568-2281

**ATTENTION BRICOLEURS-ÉBÉNISTES**  
 BOIS SEC POUR MEUBLE À VENDRE  
 DANS UN ENTREPÔT CHAUFFÉ  
 CHÈNE - ORME - CERISIER - ERABLE  
 PIN - CÈDRE - MERISIER - FRÈNE  
 SERVICE DE PLANAGE DE BOIS  
 Que vous ayez besoin d'un seul morceau ou de 1 000 pieds, téléphonez à  
**NOTRE-DAME DU BON CONSEIL 336-5334**

**Les Entreprises A.G. Boudreau Inc.**  
 Terrassement - Excavation - Grapheur  
 Terre noire pour jardin ou pelouse  
 Sable, gravier - Sable à mortier criblé  
 Vente et installation de fosses septiques  
 et champs d'épuration - Déneigement  
 CAMIONNAGE, PÉPINE, BULDOZER  
 2165 - 10e rang ASTON JONCTION  
 GOZ 1A0  
 TELS.: 819-226-3251  
 819-367-2235

**ÉCONOMISEZ À L'ENTREPÔT DE LUBRIFIANTS DE LA RIVE SUD**  
**Castrol VALVOLINE GULF PETRO-CANADA**  
 HUILE ET GRAISSE • ENGRENAGE • À INJECTION • HYDRAULIQUE • À COMPRESSEUR • À CHAÎNE • 2 TEMPS POUR MOTOCYCLETTES  
 FILTRES • POUR AUTO - CAMION - TRACTEUR  
**CLÉMENT BÉLIVEAU**  
 1380, ROUTE 161, ST-WENCESLAS  
 224-7728  
 HEURES D'OUVERTURE:  
 Lundi au vendredi: 8 h à 20 h Samedi: 8 h à midi

**À LOUER LES APPARTEMENTS DES PINS ENR.**  
 1824, rue des Pins, Nicolet  
 LOGEMENTS NEUFS  
 LIBRE À PARTIR DU 1er MAI  
 • 4 1/2 modernes et spacieux  
 • Près du centre d'achats, de l'aréna, de l'école primaire  
 • Stationnements réservés avec prise de courant  
 • Quartier propre et paisible  
 POUR INFORMATIONS:  
**L. GRANDMONT 374-4984**  
**J. BLANCHETTE 233-3025** (après 17 h 30)

**RE/MAX**  
 Les professionnels associés de l'immobilier  
  
**Michel Benoit**  
 Rés.: 336-3622

**COTTAGE STE-GERTRUDE**  
 Situé dans le village, actuellement divisé en 2 logements, intérieur rénové en 1976, revenu: 300\$ par mois, prix 18,000\$ pour vente rapide.

**COTTAGE ST-LÉONARD**  
 Situé près de l'église, rénové en 1983, grand terrain, CASH 3,000\$ environ, faites une offre...

**MAISON CAMPAGNE ST-PIE-DE-GUIRE**  
 Idéal pour bricoleur avec grange, hangar et terrain de 53,000 pi. ca.

**RE/MAX lasalle inc.**  
 570, boul. st-joseph drummondville, J2C 2B9  
**(819) 477-5444**

**LOGEMENT À LOUER A NICOLET**  
**PLACE DOUVILLE**  
 — Disponible à partir du 1er juin  
 Très grand 4 1/2, neuf  
 Situé près de l'école - hôpital - centre d'achats  
 A 15 minutes du parc industriel de Bécancour  
 Pour informations:  
**233-2608** (après 17h00)  
**758-8622** (après 17h00)  
 Ouvert aux visiteurs  
 samedi et dimanche (après-midi)

**LOGEMENT À LOUER BÉCANCOUR**  
**PLACE LAROCHELLE**  
 Disponible à partir du 1er juin  
 Très grand 4 1/2 neuf  
 Situé rue Leduc à St-Grégoire  
 A 5 minutes du parc industriel de Bécancour  
 Pour informations:  
**233-2608** (après 17h00)  
**758-8622** (après 17h00)

**JEAN BERGERON ENR.**  
 RÉPARATION D'APPAREILS ÉLECTROMÉNAGERS  
 laveuse, sécheuse, cuisinière, lave-vaisselle, réservoir eau chaude, petits appareils électriques de toutes sortes  
 3195 route 132 (les 40), Nicolet  
 (coin route du Port) **293-4156**

**Louise Duguay 375-2333**  
**Télé: 8168**  
**Hélène Robitaille 375-2333 379-3214**  
**Télé: 338**  
**STE-ANGÈLE:** petite terre 3 arpents X 12 arpents, droit de construction acquis.  
**SECTEUR STE-BERNADETTE:** belle propriété de 5 1/2 pièces, sous-sol fini, grand terrain paysager, abri d'auto double, secteur recherché.  
**GENTILLY:** maison rustique, très propre, 8 1/2 pièces, cachet exceptionnel, faut voir.  
**GENTILLY:** maison de luxe, près du fleuve, 9 pièces, terrain 425 pieds X 1400 pieds, bien paysager, vue panoramique.  
**STE-MONIQUE:** bungalow 7 ans, 5 1/2 pièces, près des services pour moins de 40,000\$.  
**NICOLET:** grand 5 1/2 pièces + sous-sol fini, terrain paysager avec lac artificiel.  
**GENTILLY:** maison très propre, construction de 8 ans, grand terrain paysager sur coin de rue pour moins de 50,000\$.  
**STE-SOPHIE DE LEVRARD:** maison de campagne rénovée, grand terrain avec piscine, centre du village, raison de la vente, transfert.  
**ST-GRÉGOIRE:** maison mobile de haute qualité, bien décorée, terrain 66 X 100 paysager.

**BIM** Bourse Immobilière de la Mauricie Inc. **MLS**  
 Membre de La Chambre d'Immobilier  
 Centre commercial Les Rivières, 4155, Boul. des Forges, Trois-Rivières

34133-102  
Gentilly, 1245 des Hirondelles, duplex ancien, 2 1/2 étages plus un hangar, prix demandé: 24 000\$ dont 8 000\$ comptant, le solde pouvant être financé par le vendeur à taux avantageux, tél. 298-2094 du lundi au vendredi, Rolland Roy.

34134-102  
Gentilly, propriété à revenus, située au 1420 des Hirondelles, 60 X 40, 2 étages, comprenant 4 logements plus local commercial de 24 X 40 et un rangement de 16 X 24, le 5 1/2 libre à l'acheteur à 2 mois d'avis, très bonnes conditions à l'acheteur, 16 000\$ comptant, la balance financée par le vendeur, taux avantageux, R. Roy, 1875 des Hirondelles, tél. 298-2094 du lundi au vendredi.

34217-102  
Maison unifamiliale au 991 St-Joseph, St-Zéphirin, aubaine, tél. (514) 564-2323 ou 564-2975.

34308-102  
Maison de campagne à vendre, terrain 200 X 200 paysager, chauffage électrique et au bois, remise plus garage plus atelier et grange à bois, tél. 298-2065.

34310-102  
Précieux-Sang, Bécancour! Cottage rénové 7 pièces avec sous-sol, semi-fini, terrain paysagé, garage environ 35 X 14, inf. le matin ou le soir, tél. 294-9586.

34380-102  
Gentilly, maison canadienne, avec garage, terrain 250 X 250, 3900 Des Milans, tél. 298-3303.

34300-102  
Nicolet! Maison mobile installée sur piliers de ciment, 14 X 70, plus annexe 12 X 20, 4 chambres, toiture en bardeaux asphaltés, entrée asphaltée, terrain paysagé, piscine et 2 remises, à voir au 1931 Charles-Hébert, Nicolet, tél. 293-5017.

34347-102  
Maison à vendre à vendre au 1445 Des Pins à Nicolet, 4 logements, pour investisseur ou propriétaire, occupant quartier résidentiel près du centre d'achats, tél. 783-6655.

34339-102  
Directement du propriétaire, maison 27 X 37, extérieur et cheminée en brique, abri d'auto, entrée double asphaltée, cabane de cave, grande remise, vacuum central, sous-sol semi-fini, coin résidentiel, près de l'arena, à 30 minutes de Pechiney, Daveluyville, tél. 367-2669.

34407-102  
Lemieux, près village (15 milles de Bécancour), terre 240 arpents, maison rénovée, 5 pièces, garage, remise, 40 000\$, taxes minimales, tél. (819) 283-2294.

34353-102  
Leclercville, maison canadienne, 26' X 28', construction 1981, terrain privé 24 000 pi. ca., tél. (819) 292-3135.

34298-102  
Roulotte Val-Bar 1975, 29 pieds, avertisseur télescopique; système de son, très propre, prix à discuter, tél. (819) 336-6160.

34298-102  
St-François-du-Lac, maison mobile, Champlain, 12 X 45, meublée, très propre, prix à discuter, tél. (514) 632-4586 après 18h00.

34452-102  
Maison à revenus, 4 logements, 3 de 4 1/2, 1 de 6 1/2, aussi 2 garçonnières, située au 8635 boul. Parc Industriel Ste-Georgette, tél. 283-2747.

33266-102  
Gentilly  
Grande maison à vendre à 1 kilomètre du village, terrain 30,000 km. paysager, avec entrepôt, idéale pour administration de commerce. Tél. (819) 298-3465.

34495-102  
Maison à vendre à Gentilly, const. 5 ans avec grand terrain au 1,200 des Milans. Tél. 298-2754.

34506-102  
Maison à vendre à Lemieux pour déménager, gr. 26 X 30, prix à discuter. Tél. 283-2293.

34443-102  
St-Léonard, maison à vendre, 34 Ave Bon Air, terrain 18576 pi. ca., prix 28 000\$, tél. 399-2628.

34428-102  
Bungalow à vendre avec abri d'auto, garage, plantation 25 arpents environ, tél. (819) 283-2305 ou 283-2694.

34509-102  
À vendre  
Dépanneur licencié dans les environs de Pierreville, très bon chiffre d'affaires comprenant 2 logements dont 1 communiquant avec le dépanneur, prix négociable pour raison: maladie. Inf. A.M. (514) 742-9784.

34574-102  
St-François-du-Lac!  
Maison 26 X 40 avec abri d'auto, 2 chambres de bains, 3 chambres à coucher, garage 20 X 45, piscine creusée, foyer dehors, entrée asphaltée, prix discutable. Tél. (514) 568-6940, 789-3222.

34575-102  
Maison mobile Villas, 14 X 54, meublée au 761 Av. des Pins, Route du Port, Nicolet. Tél. 293-2218.

34615-102  
Chalet à vendre au Port St-François, fini pour l'été seulement, 4 1/2 pièces, situé Avenue du Fleuve Est, 8,000\$. Tél. 293-2265.

34592-102  
À vendre ou à louer!  
Maison de campagne avec poêle à bois, système chauffage électrique et bois, chambre de bain avec douche, eau chaude, très bien située près de la Ville de Bécancour. Tél. (819) 283-2097.

34596-102  
Maison mobile 70, 10X 50, très propre, rénovée, poêle, réfrigérateur inclus, devra être démantelé, prix abordable. Tél. 224-7517.

34597-102  
Maison à vendre, 988 Blés d'Or, Ste-Marie Blandford, 8 pièces, terrain 60 X 345, remise. Tél. 283-2007 en soirée.

34602-102  
Ste-Georgette!  
Maison de campagne 35 X 29, 2 étages, terrain 150 X 200, grand hangar, 18,000\$. Tél. 297-2952 après 17 h.

34611-102  
Chalet situé au Lac Louise à St-Louis de Blandford, construction 2 ans, porte patio et chauffage électrique. Tél. (819) 472-6567.

34430-102  
Maison mobile Belair 1984, à vendre, 14 X 68, 4 1/2 pièces, chauffage électrique, entrée laveuse et sècheuse, Gentilly. Tél. 298-3127 ou 294-9902.

34559-102  
Maison mobile 60 X 12, avec grand terrain, située à Aston Junction. Tél. 367-2304.

34141-102  
Chalet bois rond meublé, grand terrain avec commodités, eau, électricité. Tél. (514) 568-3343 F. Hébert.

34411-102  
Chalet 24 X 30, hivernisé avec grange-étable, grand terrain, situé Rang Ste-Agathe, Ste-Sophie-de-Lévis. Tél. 288-5898.

34474-102  
Maison de campagne deux étages, 7 pièces, grand terrain, garage et remise, dix minutes de Pechiney. Tél. 297-2726.

34565-102  
Ste-Cécile, maison à vendre située au 456 St-François-Xavier, terrain 175 X 280 pi., prix 15,000\$ à discuter. Tél. 263-2685.

34512-102  
Ste-Eulalie, maison à vendre, 1 mille du village, rénovée à neuf, terrain 300 X 300, 35,000\$. Tél. 225-4200.

34523-102  
À vendre directement du propriétaire, maison mobile 1977, 14 X 68 avec terrain et garage située à Pierreville, près du village, cause départ, prix à discuter. Tél. (514) 568-2687 le soir.

34535-102  
St-Marie de Blandford, 15 km Gentilly, maison de 5 1/2 pièces, grande cour à louer avec option achat 2005/mois ou 21,000\$ fixe vente. Tél. (819) 292-3100.

34541-102  
Maison à vendre, Ste-Georgette, const. 2 ans, 5 1/2 pièces, située dans Domaine résidentiel à 10 minutes de Pechiney. Tél. (819) 373-7128.

34542-102  
Maison à vendre à Ste-Sophie de Lévis, près du village, prix modique. Tél. (819) 373-7128.

34551-102  
À vendre ou à louer, bungalow 4 1/2, très propre à Nicolet-Sud. Tél. 293-5906.

34276-103  
Terrain 98 X 93, dans le Domaine Duval, boisé, tél. 293-5049 ou 293-5466.

34451-103  
Terrain à vendre, Ste-Georgette, pour maison mobile, 100 X 200, tél. 283-2747 ou 297-2209.

34381-103  
Terre à vendre ou à louer à St-Wenceslas, Rang 9, 60 arpents culture, tél. 293-2246.

33794-103  
Terrains boisés de différentes grandeurs dans paroisse St-Jean-Baptiste de Nicolet, nouveau secteur domiciliaire, prêts à bâtir, incluant services municipaux. Tél. 293-6498 ou 293-6490.

**Terrains 103**

34269-103  
Terre à vendre à Gentilly, rue des Bouvreuils, 60 arpents superficie 20 arpents boisés avec bonne maison, garage, grange, 42000\$, et une autre terre à Ste-Georgette, ave des Ormes, 60 arpents superficie avec grange et petite rivière, 15000\$ ou une offre raisonnable sera considérée. Tél. (819) 397-4934 ou 297-2711.

34251-103  
Le Domaine Roy-Chevalier, nouveau secteur domiciliaire dans la paroisse St-Jean-Baptiste-de-Nicolet offre de magnifiques terrains boisés de dimensions différentes (9500 pi. ca. X 20,000 pi. ca.) prêts à bâtir, services municipaux inclus, tél. (819) 293-5340 ou (514) 487-6567.

34254-103  
Terre à vendre, 70 arpents dont 40 en culture, Ste-Cécile-de-Lévis, tél. 263-2991 après 17h00.

34268-103  
Deux terres à vendre, Notre-Dame-du-Bon-Conseil, 1/2 mille Transcanadienne; un de 180 arpents de superficie et l'autre de 130 arpents de superficie; avec une grange, culture et boisé, évaluation municipale 74000\$ pour seulement 45 000\$ pour les 2, vendrais séparément; tél. (819) 397-4934 ou (819) 477-8400.

**Solution du problème**

PARFUMERIE  
ÉPOUSER L'AMOUR  
CHAUVERONS CRISTAL  
HOTEL CASARDIS  
ENIEME GAUPE  
TIN ANNEE AM  
TEINTAI LARE  
EURE IDONE  
PRETRISE UN  
PUE REFENDRE  
OS DO INNE O  
UGYP AETE LI

RE/MAX  
Les professionnels associés de l'immobilier



Nicole Allard  
Téléphone: 379-3214 no 500  
RÉS.: 293-4269

LOGEMENTS: construction 1979, revenus annuels 23,820\$, facile de location. Bon investissement.  
ST-LÉONARD: à 3 milles du village, cottage comprenant 8 pièces, garage double, 10 arpents de terre cultivable, taxes minimales. Faites une offre.  
PAROISSE ST-JEAN-BAPTISTE: moins de 60,000\$, construction brique, bungalow 47 X 26, vastes pièces, four encastré, plaque chauffante, cuisine avec îlot, système électrique, superbe terrain avec arbres adultes.  
PORT ST-FRANÇOIS: roulotte 87 X 35 avec terrain 50 X 60 idéal pour vacanciers, aubaine?  
PRÈS DE L'HÔPITAL NICOLET: grand bungalow de luxe avec deux revenus au sous-sol, piscine et terrain, 270 pi de profondeur, se bornant à l'arrière.

courtier  
RE/MAX  
p. bellemare & ass. inc.  
1285 rue aubuchon  
trois-rivières G8Y 5K4  
(819) 373-7140

**SPÉCIAL AUTOS À VENDRE**

GRAND LEMANS 1983  
4 portes Full Load

9,250\$

OLDSMOBILE CIERRA  
LS 1982  
77,000 km, 2 portes

7,850\$

HONDA ACCORD  
1981 LX  
automatique, 4 portes, grise

6,500\$

Avons un choix de 40 voitures d'occasion en stock  
Garantie jusqu'à 1 an disponible  
**ACHAT ET VENTE**

GILLES DUROCHER  
AUTO  
210 MGR PARENTEAU  
YAMASKA (514) 789-3222  
Prenons échange

**À VOTRE SERVICE**



Pierre Bellemare, P.D.G. de RE/MAX P. Bellemare & Ass. inc., annonce à la population de la Mauricie l'arrivée de Madame Lise Caron comme agent immobilier parmi l'équipe RE/MAX.  
Madame Caron a suivi les cours spécialisés en sciences immobilières et a obtenu du service de courtage immobilier le permis nécessaire à l'exercice de sa profession.  
Madame Caron a installé sa place d'affaires au: **Centre de services immobiliers**  
1285, rue Aubuchon, Trois-Rivières  
Tél.: 373-7140  
RÉS.: 293-5362  
T.P.: 379-3214 code 602

RE/MAX  
Les professionnels associés de l'immobilier



Lise Caron  
Téléphone: 379-3214 code 602  
RÉS.: 293-5362



Joli cottage rénové, 6 1/2 pièces, centre du village St-Gregoire, à deux minutes de l'autoroute.  
Téléphone 379-3214 ext. 602

Bungalow 11 pièces, a abri auto, près de l'arena, des écoles, chauffage bio-énergie, appelez-moi!  
Lise Caron 379-3214 Tél. 602

courtier  
**RE/MAX**  
p. bellemare & ass. inc.  
1285 rue aubuchon  
trois-rivières G8Y 5K4  
(819) 373-7140

**VOS PNEUS...**  
On vous défie de trouver de meilleurs prix!

**JUSQU'AU 31 MAI**  
**RABAIS**  
**de 20 à 40%**  
sur tous nos pneus en inventaire, dans les marques les plus connues



Par exemple:

PNEUS LIFE SAVER P155-80R13, XL200	reg.: 74,70\$ SPECIAL	<b>55,95\$</b> pose incluse
PNEUS "4 SAISONS" P155-80R13, XLM-H/T	reg.: 93,10\$ SPECIAL	<b>64,95\$</b> pose incluse
PNEUS "AVANTAGE" T.A. P195-70R13	reg.: 121,80\$ SPECIAL	<b>79,95\$</b> pose incluse

Amortisseur "DELCO" garanti à vie  
**GARAGE C. PINARD & FILS**  
REPARATIONS GÉNÉRALES - ANTIROUILLE À L'ROUILLE  
5300 PRINCIPALE GRAND ST-ESPRIT, CO. NICOLET, 289-2971  
Service de remorquage 24 heures  
Jour (289-2971)  
Soir (289-2378)

- Balancement électronique de roues
- Dépositaire de débroussailleuse Tanaka et tracteur et tondeuse

**A VENDRE**  
INFORMATIONS SANS FRAIS:  
1-800-567-0908  
PAR LE PROPRIÉTAIRE



No 1372, 129 - 2e rue, Daveluyville, 33'X40', avec garage, brique et pierre, terrain 150' X 120', bon prix.  
No 1433 - 164 - 136 av., Daveluyville, bungalow, grand, confortable, avec garage, sous-sol fini, terrain 95' X 125', résidentiel.

Service de publicité et d'informations par  
Comptoir d'Informations Dr'ville Inc.

**A LOUER**  
**LOCAL COMMERCIAL**  
**CENTRE-VILLE**  
**NICOLET**  
(Coin Brassard et Notre-Dame)  
**600 pi. ca.**

Pour informations:  
Pierre Durand, 293-6491  
Daniel Dubuc: 293-4551  
293-5923

34132-103  
Gentilly, Domaine des Tilleuls Inc., centre résidentiel urbanisé, beau choix de terrains, superficie 7 000 à 20 000 pi. ca. d'ont plusieurs sont ombragés, tous les services disponibles; aussi terrains commerciaux disponibles; nous avons ce qu'il vous faut. R. Roy, 1875, Des Hirondelles, tél. 298-2094.

34144-103  
Terrain pour maison mobile, 53.9 X 268 pi., Route du Port St-François, tél. 293-4820.

34165-103  
Gentilly, route 132, près du village, grand terrain 150 X 200, cadastré, non zoné agricole, doit être vendu rapidement, prix à discuter, tél. (418) 831-7904.

34510-103  
À vendre, très beau, bord de l'eau, terrain d'environ 90,000 pi.ca. avec cottage de 5 1/2 pièces et écurie pour 5 chevaux au limite de Tracy sur bord du Richelieu, taxe très minime. Tél. (514) 742-9784, 568-2608.

34538-103  
Terrain rang Grand St-Esprit, municipalité de St-Léonard d'Aston, vue sur rivière, environ 500 pi du village. Tél. 224-7843 après 18 h.

34544-103  
Terrain à vendre à St-Sylvestre, situé dans village 25,000 pi. carrés. Tél. (819) 373-7128.

34543-103  
Terrains à vendre (4) situés à Ste-Gertrude dans domaine résidentiel, boisés avec services à 10 minutes de Pechiney. Tél. (819) 373-7128.

34589-104  
Machines à coudre domestiques ou industrielles, neuves ou usagées; vente et réparation de toutes marques; 35 ans d'expérience; Marcel Hamel et Fils enr., 965 St-Maurice, Trois-Rivières, tél. 374-5720.

34440-104  
Machine à coudre portable domestique et couvre-lit piqué à la main; Buick Regal 1977, peinture neuve, mécanique refaite à neuf; tél. 225-4201 demander Denis.

34470-104  
Chaises et tables québécoises neuves en lot ou en unités; meuble de télévision et vidéo québécois; tracteur Massey Harris 30 équipé avec pelle à neige, etc.; tél. (819) 285-2207 après 17h00.

32301-104  
Jacques Bélanger Service, St-Zéphirin. Réparation de poêles lave-vaisselle, laveuse-sécheuse, pompes à eau de toutes les marques. Rte 255, St-Zéphirin, Jacques Bélanger, prop. Tél. (514) 564-2707.

34580-104  
Balayuse Electrolux avec balai à tapis 125\$. Tél. 293-5961.

34498-104  
Réfrigérateur de maison blanc avec grand congélateur 16 pi.ca., très propre, mobilier de cuisine colonial, table ronde 40 X 47, 4 chaises. Tél. 399-2443 Rodolphe René.

34508-105  
Mobilier de salon usagé en cuir noir avec table assortie, prix à discuter. Tél. (514) 783-6227 après 18 h.

33822-105  
Bibliothèque 6 pi. largeur X 5 pi. haut, plaque chêne, comme neuve 250\$. Tél. 293-5923 Daniel.

34485-106  
Ferme porcine: élevage de veaux de lait; bâtiments; maternité (100 mères pur-sang N.N.) grandeur 27 X 178; 7 ans; engraissement 800 porcs 40 X 156, 10 ans; étable à veaux de lait 174 veaux 60 X 80; garage 24 X 100 tout isolé; maison style canadien en brique, sous-sol fini 28 X 44, 7 ans; fonds de terre 2 3/4 arpents X 28 arpents de largeur; équipement 6 silos 8 tonnes; soigneur automatique; génératrice 85 KH etc... très bon revenu; tél. (819) 336-3472.

34457-106  
Charnus 5 raies Inter semi-portée, 975\$, tél. 224-7558.

34459-106  
Pipeline De Laval avec tuyaux 2 po. acier inoxydable, pompe no 78 moteur 3 forces pour 40 vaches ayant servi moins de 2 ans, comme neuf; épandeur à fumier Int no 130; avoine très bonne qualité env. 40 tonnes; aussi 3 000 balles de foin mil et tréfle; tél. (819) 298-2970.

**Equipement agricole 106**

33956-106  
Ferme laitière à vendre, 240 arpents, 23 vaches, 3 taures, 1 an, machinerie, quota 2,180 kg, érablière 1,000 entailles, St-Wenceslas, rang 9. Tél. 224-7502.

34281-106  
Foin à vendre 600 balles; aussi 30 arpents à louer pour semer du maïs seulement; tél. 226-3287.

34394-106  
Un tracteur Ferguson 1952, propre, en ordre, prix 1300\$; aussi 1 pouliche Quarter Horse couleur Sorrel, 1 an, pesant adulte 1100 à 1200 lbs, prix 350\$; 1 pouliche poney de 10 mois 150\$; 2 petits boucs; Victoriaville, tél. 758-7326.

34393-106  
Foin à vendre, 1ère coupe 1984, tél. 225-4517(819).

**ACHAT — VENTE — ÉCHANGE — TRANSPORT**

Tracteur John Deere 710 avec loader Lessard, double action; pneus à tracteur et roues, roues doubles usagées; semoir à maïs M.F. 2 rangs hydrauliques; herzes à roulettes semi-portées et hydrauliques, différentes grandeurs; tracteur Cockshutt 35 avec loader double action; voiture 6 roues avec plateforme; porte de garage 19 pi. large par 12 pi. de haut avec track et chaîne Block; loader pour M.F. 255-265 double action partout 2 cylindres sur bocket. Alpha Joyal, 115-6e Rang, St-Pie-de-Guire (514) 784-2488 avant 9h00 A.M. ou 784-2507 laissez votre message et on vous rappellera.

**CLINIQUE CAPILLAIRE**  
Soin du cuir chevelu, chute et repoussé du cheveu  
**SALON DESHAIES**  
GALERIES NICOLET, 293-4027  
Diplômé de Caplio de Paris

**À VENDRE**



**BRASSERIE STE-GERTRUDE**  
8875 boul. du Parc Industriel  
Ste-Gertrude, Qué.  
Immeuble 3,760 pieds carrés aménagés  
Terrain 16,620 pieds carrés  
Cuisine avec équipement au complet  
Deux (2) chambres froides  
Un (1) bar salon et équipement  
Un (1) bar restaurant et équipement  
Prix: 105,000\$ plus inventaire  
Pour informations:  
Michel Adam  
**(819) 293-4515**

• Laveuse • Réfrigérateur  
• Sécheuse • Cuisinière  
• Lave-vaisselle

**P.N.G. SERVICE ENR.**  
Pierre N. Guillemette, prop.  
**RÉPARATIONS À DOMICILE**  
**D'APPAREILS ÉLECTROMÉNAGERS**  
**DE TOUTES MARQUES**

233-2343 St-Grégoire  
19045, Boul. Des Acadiciens C-6 Nicolet, Qué.

**DENIS GUILLEMETTE**  
MARCHAND DE BOIS

**POUR ÉBÉNISTERIE ET BRICOLEURS**

**BOIS FRANC - PIN**  
SÉCHÉ  
Pin blanc - cèdre - bois franc - chêne  
frêne - merisier - érable

535, 12e rang **(819) 287-5930**  
**ST-FRANÇOIS DE LOTBINIÈRE**

**BEULAC ANTENNES**  
ESTIMATION GRATUITE  
**LA T.V. À SON MEILLEUR**  
625 Pie XII Drummondville Nord  
**478-7251**



**Saniloc**  
BUANDERIE COMMERCIALE

**VENTE ET SERVICE DE LOCATION**  
pour restaurants, laboratoires, industries et abattoirs

**LOCATION:**  
• SARRAUX • CHIFFONS  
• PANTALONS • NAPPE  
• CHEMISES • ESSUIE-VAISSELLE  
• COUVRE-TOUT

410 Hériot, Drummondville  
**Tél.: 472-5171**

**NOUVEAU**

**ANTENNE T.V. DU FUTUR**

(seulement 42 po et ne pèse que 35 lb)  
**PROGRAMMEZ VOS ÉMISSIONS DE T.V. FAVORITES: FILMS CONTINUELS - NOUVELLES - ÉMISSIONS POUR ENFANTS PROGRAMMES ÉDUCATIFS - SUPER-ÉCRAN RADIO-QUÉBEC - ETC.**



**SEULEMENT 1,395\$**

MAINTENANT DISPONIBLE CHEZ:

**SERVICE ÉLECTRONIQUE LAMPRON INC.**  
VENTE — RÉPARATION  
RADIO - SYSTÈME DE SON  
HITACHI MAGNAVOX Quasar  
110, Notre-Dame, Notre-Dame-du-Bon-Conseil 336-3414

**Déplacement de maisons**

CONSULTEZ  
**MARCOTTE & PELLERIN**

ST-LÉONARD D'ASTON 399-2334  
REPRÉSENTANT: RENÉ MARCOTTE



32684-103  
Terrains, Rte du Port St-François, paroisse St-Jean Baptiste. Tous les services disponibles avec ou sans coûts de service, gr. 8400 à 14,700 pi.ca., bon prix. Tél. 293-4820.

32685-103  
Terrain commercial, voisin restaurant La Braise, Rte du Port St-François, 70 X 286. Tél. 293-4820.

34561-103  
Terrain 95 X 80, au lac La Truite avec petit chalet 12 X 14 int., autre terrain 105 X 101 à demi défriché, futur 14e avenue, les deux à Daveluyville. Tél. 367-2581.

**Accessoires de Maison 104**

Assemblée générale et inscription de l'atelier Petit Page, pour les enfants de 2 à 5 ans. Mercredi le 15 mai '85, à 19 h au local de l'atelier. Pour l'inscription apporte la carte d'ass. maladie de l'enfant. La direction

**OFFRE D'EMPLOI**  
Représentants(e) ou agents demandés  
Bonne rémunération, bénéfices marginaux. Si intéressé: Tél. 378-4020, 373-1602, 379-3214 code 311

**PIÈCES D'AUTOS USAGÉES**  
Les pièces d'autos usagées de St-Célestin enr. vous offre, 6 jours par semaine, des pièces de carrosserie et de mécanique, en bon état, de différentes marques, à des prix abordables.  
**Tél. 229-3536.**

**MAISON À VENDRE**  
Aubaine! St-Wenceslas, bungalow 7 ans - 4 1/2 + sous-sol, terrain 100 X 100 paysager, remise 9' X 14'. Bon prix, vente rapide.  
**Tél.: 224-7828**

**MAISON À VENDRE**  
Faites votre offre! Maison à Deschailhons, 5 1/2 pièces, aire ouverte, poêle à bois, garage, terrain 63 X 190.  
Inf. jour (418) 525-9683  
soir (418) 667-2122

**Tout pour la couture sous un même toit**

**SINGER**  
Réparons toutes les marques

**INDUSTRIELLE ET DOMESTIQUE**  
Plain Over-lock  
VENTE & SERVICE LOCATION  
Galerias Drummond  
**Tél.: 472-2703**

27199-104  
Laveuses automatiques reconditionnées à neuf, sécheuse et réfrigérateur. PNG Service. Tél. 233-2343.

34558-104  
Laveuse à tapis Electrolux 1980, presque neuve 200\$. Tél. 367-2825.

**ATTENTION — ATTENTION**  
Vous pensez vendre votre troupeau ou rouler de ferme en 1985 par encaissement, une visite vous convaincra. Estimation gratuite. Appelez Maurice Rainville, encanteur licencié. St-Hyacinthe. 1-514-799-4042 ou 799-4124.

**TERRAINS À VENDRE**  
Terrains cadastrés, tous les services et rues asphaltées, avec très belle vue sur le fleuve.  
2 terrains, 24e Avenue, Deschailhons. 2 terrains, 20e Avenue Deschailhons. 2 terrains, rue Lafleur, St-Pierre-les-Becquets.  
Pour informations: 292-2010 ou 379-3731  
P.S. Informez-vous auprès de la corporation municipale et caisse populaire de Deschailhons pour subvention disponible.

**A LOUER**  
Région de Bécancour - St-Célestin, grande maison, 4 chambres à coucher, hangar, jardin; possibilité de bois pour chauffage, libre en juillet 1985  
Pour inf., après 19h00  
**(819) 229-3247**

**RAJEUNISSEZ VOS MEUBLES**

Vente de tissus et cuirette  
Marcel Guévin, prop.  
**289-2823**

**M.G. REMBOURRAGE ENR.**  
8260, Grand St-Esprit, Ste-Monique

**Un terrain?**



■ secteur en voie de développement  
■ superficie 6,000 pi. ca environ  
■ à 1/2 mille du pont  
■ à 1 mille du Carrefour Trois-Rivières-Ouest  
■ à proximité de tous les services (École primaire Notre-Dame-du-Rosaire (A), Polyvalente Chavigny (B), dépanneur, transport en commun, patinoire, etc.)

Aussi autres secteurs disponibles  
Pour plus de renseignements, veuillez téléphoner à M. Provencher après 18 heures  
**(819) 293-2731 / (819) 293-4290**

**PROTHEM INC.** *pour un investissement bien pensé!*

62 COURRIER SUZ, mardi le 12 mai 1985

34077-106  
Jutras Ponts  
Ponts en acier, toutes grandeurs, longueurs, épaisseurs, machinerie agricole, toutes pièces de tracteur Cockshutt et Oliver ainsi que pneus de toutes grandeurs, essieux, roues de roulettes, et bulk tank usagés. Louis-Philippe Jutras, St-Zéphirin. Tél. (514) 564-2227 ou rappeler le soir.  
34494-106  
Faucheuse New Holland 488, parfaite condition. Tél. (514) 783-6617.

34120-106  
Batteuse Allis Chalmers F-2, 1982, spécial maïs et soya, diésel, hydro-statique, pneus 28L26, indicateur de pertes de grains électronique, air climatisé, radio AM-FM, état meilleur que neuf. Tél. (514) 783-6663 Baie-du-Fort.

34400-106  
Tracteur International 444, 1976, avec cabine; Massey Ferguson 135, diésel chargeur avant; Massey Ferguson 135 diésel; Massey Ferguson 165, diésel, multi-usage; Les Equipements Nord-Sud enr., tél. (514) 568-3250.

34614-106  
Tracteur Case, no 430, incluant pelle et fourche à fumier, en parfaite condition, 2,000\$. Tél. 293-2265 (heure des repas).

34317-106  
Ferme à louer, 220 arpents avec bâtiments naufs, étable à logettes, capacité 100 bêtes avec salle de traite double 5, 2 gros silos 20 X 60 et 14 X 60, maison rénovee à neuf, très bon état; 1 vibroculteur fait Forano 16 pi. de large, 1981, avec planche niveleuse et rouleau double pour émietter; 1 sarclieur à maïs 4 rangs McKee, 1984, aervi 1 saison, à l'état de neuf; réservoir à fumier liquide, capacité 2500 gallons, en très bon état, vendu par CM Machineries à St-Vallère. 5,000 balles de foin très belle qualité, 1,00\$/la balle, 50 à 60 lb. Tél. (819) 336-4416 ou 474-1155.

34446-106  
Tracteur Farmall, super C, 1200\$; herse à betteraves pour super C 300\$; moulin à vent 100\$; machine à tenon 700\$; tél. (819) 396-2279.

34525-106  
À vendre beau petit tracteur maïcher Farmall Cub (McCormick) avec remorque, idéal pour se promener dans le bois aussi car il est très haut. La Visitation. Tél. (514) 564-2257 le soir après 18 h.

34532-106  
500 balles de foin St-Célestin. Tél. 229-3327.

34538-106  
Lozerais quota  
Désire 500 kg de matière grasse ou moins, paierais comptant. Tél. 296-2370.

34557-106  
Refrigidisseur à lait 300 gallons, modèle carré utilisable pour érablière ou porcherie. Tél. (819) 397-4424.

34603-106  
Foin à vendre, 3,000 balles à Ste-Gertrude. Tél. 297-2912.

34605-106  
2 boîtes à fourragère Dion avec voiture, 1 de 10 tonnes et l'autre 12 tonnes, 1 fourragère Dion 750 avec ramasseur à ensilage pour foin et nez à maïs 2 rangs. Tél. 293-5378.

34153-106  
200 tonnes de foin de très belle qualité, mélange mil, tréfle, luzerne, a été fait sous séchoir, 50\$ la tonne; tél. (819) 336-4416 ou 474-1155.

34152-106  
Tracteur M.F. 65 diésel avec "loader" et fourche; un trailer; un réservoir à l'huile 200 gallons; tél. (819) 336-6631.

## Sports 107

34168-107  
Vente et achat de bicyclettes usagées, réparation de toutes marques de bicyclettes; Le Sportif de Trois-Rivières, 3076 boul. Des Forges, entre Père Marquette et La Terrière, tél. 373-1726.

34435-107  
Voilier 16' (fabrication maison) 2 voiles, construction bois et fibre de verre, 1500\$, tél. 293-5793.

34553-107  
Bicyclette 16 po pour fille, très propre, 45\$ aussi barrière avec grillage galvanisé avec poteaux 50\$, St-Léonard après 17 h. Tél. 399-2091.

## Vêtements 108

33967-108  
Manteau d'hiver long à vendre, beige avec petite veste doublée de simili mouton, pour dame, gr. 8 ans, 50\$. Tél. 374-1746 demande Francine.

33289-108  
Superbe robe de mariée en dentelle Dohara perlé, modèle actuel avec traine, chapeau avec voilette, gr. 5-6 ans. Tél. 289-2688.

34540-108  
Vendrais ensemble de cuir noir Drosop, veste gr. 40, pantalon 30-31, botte 7 1/2 comme neuf. Tél. 298-2370.

## Divers 109

34048-109  
Drap électrique Wet Alarm pour aider à cesser l'incontinence nocturne, très efficace, état neuf, valeur 90\$ pour 50\$. Tél. 293-5231.

34497-109  
Trailer 8 pi X 6 pi, très propre, bon prix, laveuse tapis Electrolux, très propre, bon prix. Tél. 293-5388.

34496-109  
Caméra TTL 35 mm, lentille 50 mm et 28 mm, 200 M, 80 - 200 mm, flash et autres accessoires. Michelle 783-6972.

34515-109  
Escalier extérieur en fer, 4 sections de 10 à 12 marches avec pailiers en parfaite condition. Tél. 399-2035.

34547-109  
Pour déménager cantine, toute équipée, fan blousur 12", boîte électrique 220 ampères avec braquers, poêle à frites et hamburger au gaz, réfrigérateur neuf, réservoir eau chaude neuf, chauffage électrique, gr. 12 X 16, contenant 6 places assises avec comptoir + plancher vernis ensemble, très propre, prix 13,000\$. Tél. (819) 367-2154 demandez Georges.

34550-109  
Réfrigérateur à fruits et légumes, comptoir 3 étages, 12 pi. Tél. 229-3596.

34609-109  
À vendre air climatisé 220V-1500 B.T.U. 150\$, voiture à chevaux (buggy) propre 550\$, balai électrique G.E. 25\$, matelas 39 po 35\$, châssis cave avec châssis doubles 16 X 32 20\$, sièges d'autobus 10\$/chacun, division vitrée de Van Bell 25\$, clôture de fer par panneaux 10 X 4 pi haut env., 25\$ chacun, foyer en métal pour salon avec le tuyau et le porte-bûches 45\$, assortiment de roues 14 et 15 po, 12\$ chacune, petit bain tombeau 4 1/2' 35\$, 24 châssis doubles en pin 15\$ chacun, 2 cadre de chambre 25 X 45 35\$ chacun, gros cash électrique 75\$. Tél. 293-4274 à Nicolet.

34554-109  
Drum 8 morceaux 350\$, casque de police pour moto 75\$, mobilier de salon 100\$. Tél. 399-2851.

34571-109  
Carrosse 50\$, toilette d'entraînement 10\$, robe d'été neuve 6 ans 10\$, manteau d'hiver long, fillette 6 ans 10\$, 1 lit de bébé (27 X 54) 60\$, ce dernier disponible dans 5 mois. Tél. 293-5775.

34572-109  
Chaloupe en aluminium 12 pi avec moteur hors-bord 5 forces aussi 3 pneus Michelin 145SR-13. Tél. 224-7662.

34573-109  
Piscine 24 pi X 4 pi avec équipement deck compris, en très bonne condition, St-Wenceslas. Tél. 224-7738.

**FERME À VENDRE**  
À Aston Junction, rang 11, terre de 103 acres avec maison, deux porcheres d'engraissement, silos à moulée et certains équipements.  
Société du Crédit Agricole  
Tél.: (819) 374-2418

34578-109  
Garage à louer avec ou sans équipement, appelez après 18 h. À vendre presse avec moteur 3 forces. S'adresser à Léonce Beauchemin, 3680 R.R.1, Grand St-Esprit. Tél. 289-2115.

34577-109  
Piscine à vendre: hors terre, 27 pieds, avec filtre, échelle et accessoires. Tél. 293-4083.

34488-109  
Un peu de tout pour le reconditionnement d'alternateurs, "starter", ex: Rotorbias, tester d'alternateurs, starters et générateurs, stock de pièces neuves et usagées, enseignes publicitaires, etc... Pour vendre en tout, très bonne subsance pour les connaisseurs, tél. 293-2666 après 17h30 demander Mario.

34473-109  
Accordéon-piano Parrot 120 accords avec valise, comme neuve, 500\$; Honda Twinstar 185, très propre, 1979, 5500 km, 600\$, tél. 298-3392 après 20h00.

34274-109  
Profitez de cette aubaine! Peinture et teinture au galon, contenant divers 16\$ et moins, blanc ou couleur, latex ou émail, de toutes sortes. Pour peinture ou ouvrage électrique de tout genre, 12\$ l'heure. Tél. 226-3456.

34378-109  
Bateau en bois 22 pieds X 8 pieds; roulotte 27 pieds de long; aubaine pour les deux 6 000\$; tél. (514) 568-2789.

34382-109  
Piano à vendre 500\$, tél. 293-2246.

34383-109  
Tennis sur table, 75\$, tél. 293-2246.

34387-109  
Radio Cassettes AM-FM électronique, 2 hauts-parleurs 125 watts RMS, tweeter, equalizer, booster inclus, valeur 1 000\$, prix 600\$, servi 2 mois, état neuf, tél. 293-2940.

34340-109  
Moteur Hors-bord Johnson 1972, 9.5 C.V., très propre, bonne condition, tél. 399-2475 après 18h00.

34456-109  
Câdre pour baie 2-5 pi. et produits de pépinière, tél. 397-5157.

33954-109  
Brin de scie sec à donner, tél. 293-6286 ou 269-2576.

33015-109  
Batteries neuves, prix imbattables, gros et détail, pour autos, motos, tracteurs, etc...; service 7 jours, Garage Guy Comeau, 22 St-Joseph, St-Léonard, tél. 399-2406.

34204-109  
Restaurant Gaz-Bar, très bien situé, bon chiffre d'affaires, cause: maladie, tél. 395-4128.

34357-109  
À vendre, piscine en fibre de verre ronde de 10 pieds de diamètre, complet avec gros filtreur Jacuzzi et toit solaire, idéal pour jeunes enfants, prix ferme 650\$, tél. 233-2119.

32593-109  
Electrolux, modèle anniversaire 189\$, aspirateur central Soluvac 285\$, machine à coudre Zig Zag 70\$, Atelier R Vallée, 1612 Notre-Dame, Trois-Rivières. Tél. 373-3001.

33809-109  
Attention!  
Encan tous les vendredis soir à 19 h, 831, Rte 138, Baie Jolie, Pointe-du-Lac, marchandises neuves seulement. Tél. 377-5885.

34403-109  
Herse à rouleaux avec 32 rouleaux semi portés 1982. Tél. 233-2817.

34612-109  
**VENTE DE GARAGE (MARCHÉ AUX PUCES)**  
Samedi, dimanche, lundi, les 18-19-20 mai au 4075, les 40, Nicolet. La plupart des articles sont vendus à un prix dérisoire (5\$, 10\$, 25\$). Bienvenue à tous! Tél.: 293-5006.

34613-109  
Trailer (tandem), 4 roues, idéal pour transporter bois, ménages, etc., pesant 1,000 livres, prix 750\$ comptant. Tél. (819) 399-2266.

34800-109  
Piquets de cèdre 3 à 7 po de gosseur, 6 pi longueur affilés. Tél. (819) 283-2499.

# EMPLOIS

## OFFRE D'EMPLOI

### AIDE-CUISINIER(ÈRE) SERVEUSES

Avec expérience;  
Temps plein et partiel

S'adresser au:  
**Restaurant Le Lys, Ste-Eulalie**  
**225-4459**  
demander René

### LE CLSC LOTBINIÈRE-OUEST requiert les services d'un(e) TECHNICIEN(NE) EN ASSISTANCE SOCIALE

Remplacement et liste de rappel  
**Remplacement: temps plein, durée prévue: un an**  
Liste de rappel: vacances, maladie et autres absences

Le(la) candidat(e) sera appelé(e) à:

- Faire des consultations psycho-sociales auprès de différentes clientèles;
- Mettre sur pied et réaliser des programmes socio-préventifs (ex. alcoolisme, femmes isolées);
- Participer au travail d'équipe multidisciplinaire.

Exigences:

- Détenir un D.E.C. en assistance sociale;
- Être motivé et avoir des aptitudes pour le travail communautaire et préventif;
- Posséder une automobile et pouvoir l'utiliser pour se déplacer régulièrement sur le territoire du CLSC.

Conditions de travail: selon la convention collective.

Les personnes intéressées doivent faire parvenir leur curriculum vitae avant le 29 mai 1985, 16 h 30, à l'adresse suivante:

**CLSC Lotbinière-Ouest**  
Forterville (QC)  
G0X 1J0

## À VENDRE

Rétrocaveuse de marque Case no 680 GK; en bonne condition, prix: 10,000\$. Tracteur David Brown diesel no 990 en bon état. Tracteur International no 460, au gaz. Pour informations:  
**Gilbert Colbert**  
Tél.: (819) 297-2711

## À VENDRE

Ménage de maison en très bonne condition et très propre (à l'état neuf), à vendre privement; mobiliers de cuisine colonial (2), sècheuse, mini-laveuse, cuisinière électrique 24 po, plusieurs mobiliers de chambre, 2 mobiliers de salon anciens, vaisselle, divers articles, chaises en bois non peint (neuf).  
Sur rendez-vous:  
Tél.: (819) 297-2711 ou 297-2918

## AVIS PUBLIC

### VILLE DE NICOLET ÉLECTION MUNICIPALE

Je donne avis aux électeurs de la Ville de Nicolet que par suite des récentes démissions des conseillers Rock Tousignant et Claire St-Pierre, les sièges numéros un et trois sont devenus vacants.

La présentation des candidats pour les charges de conseiller aux sièges numéros un et trois pour ladite Ville aura lieu à la salle municipale de l'Hôtel de Ville, 116, rue Evariste Lecomte, Nicolet, le 30ième jour du mois de juin en l'année mil neuf cent quatre-vingt-cinq (1985), entre douze et quatorze heures, et que, dans le cas où le scrutin deviendrait nécessaire et serait ouvert de la manière prescrite par la Loi, ce scrutin sera ouvert le 14ième jour du mois de juillet de l'année mil neuf cent quatre-vingt-cinq (1985) depuis neuf (9) heures jusqu'à dix-huit (18) heures à l'École Curé Brassard, 1150 Boulevard Louis-Frèchette, à Nicolet; et que j'ai nommé M. Jacques Bellemare, directeur général de la Ville de Nicolet, du 798, rue Panet à Nicolet, mon secrétaire d'élection.

Avis est aussi donné que des bureaux de vote par anticipation seront ouverts le dimanche 7ième jour du mois de juillet dans l'année mil neuf cent quatre-vingt-cinq (1985), depuis quatorze (14) heures jusqu'à vingt-deux (22) heures, à l'École Curé Brassard, 1150, Boulevard Louis-Frèchette, à Nicolet.

Donné à Nicolet, ce 10ième jour de mai 1985.  
**Frank Vallée,**  
Président d'élection,  
Ville de Nicolet.

## APPEL D'OFFRES

Avis est donné par la présente que des soumissions seront demandées pour le projet suivant:

## RÉFECTIONS DIVERSES ÉGLISES ST-RAPHAËL D'ASTON

Les entrepreneurs généraux intéressés à soumissionner sur ce projet pourront obtenir les informations pertinentes et les documents nécessaires au bureau des Architectes Morin et Lemay, 568, boul. Bois-Francis sud, Arthabaska. (819) 357-9285.

Les plans seront disponibles à compter de mardi, le 14 mai 1985, au bureau des Architectes, et les soumissions seront remises au même endroit au plus tard, mercredi, le 29 mai 1985 avant 15:00.

LES ARCHITECTES  
**MORIN ET LEMAY**

568 BL. BOIS FRANCS SUD  
ARTHABASKA QUE  
819 357 9285  
C.P. 673 VICTORVILLE

## ENCAN

Samedi le 18 mai à 13h00 au Restaurant La Braise, Route du Port St-François, Nicolet. Sera vendu: draps de coton; draperies, tapis, etc.

En cas de mauvais temps: remis au dimanche

**Gaston Boudreau**  
Encanteur licencié  
St-Léonard d'Aston  
399-2233

## SUPER ENCAN

Il y aura vente par encan de machinerie agricole au 60 Martineau, St-Hyacinthe, sortie 133, autoroute 20, le 31 mai 1985 à 10h30 précises. Sera vendu: plusieurs machineries de saison. Si vous désirez vendre vos machineries, inscrivez-les le plus tôt possible, avant le 22 mai, pour annonce dans le journal.  
Pour informations:

Encan de machineries de St-Hyacinthe  
(514) 774-3505  
ou  
Maurice Rainville  
Encanteur licencié  
(514) 799-4042 ou 799-5332

## ENCAN

Samedi le 18 mai à midi et trente pour: Mme Régina Fournier au no 8175 Boul. Parc Industriel à Ste-Gertrude, Cté Nicolet (village). Sera vendu: tout le ménage de maison comprenant: mobilier de cuisine, mobilier de salon, mini-laveuse, bureaux, chaises, vaisselle, 1 vaisselier, armoire, lingerie, mobilier de chambre... Une foule d'articles trop long à énumérer ici.

Conditions: comptant. Cantine sur les lieux.

**Colbert & Frère Inc.**  
Gilbert Colbert, encanteur  
Ste-Gertrude, Cté Nicolet  
Tél.: (819) 297-2711 - G0X 2S0

Toujours à votre service pour tous genres de ventes par encan

## ENCAN

Dimanche le 19 mai à 13 h pour: Claude Belisle de Ste-Gertrude, Cté Nicolet. La ferme est située au no 3480 Boul. du Parc Industriel. Sera vendu: ménage de maison et divers articles comprenant: mobilier de salon colonial, table de cuisine (en bois), machine à coudre antique Singer, gramophone (en bon état), vieux radio, 2 berceuses, réfrigérateur, cuisinière électrique, télévision, équipement pour développement et film de photos, vieux bicycle au gaz BSA, tondeuse à gazon; réservoir à l'huile 200 gallons, toile solaire pour piscine... Une foule d'articles trop long à énumérer ici.

Conditions: comptant. Cantine sur les lieux.

**Colbert & Frère Inc.**  
Gilbert Colbert, encanteur  
Ste-Gertrude, Cté Nicolet  
Tél.: (819) 297-2711 - G0X 2S0

Toujours à votre service pour tous genres de ventes par encan

34436-109 Divers articles de maison, plantes tropicales intérieur et extérieur, vivaces, arbustes, etc., informations, entre 8h00 et 9h00 et 12h00 et 13h00, tél. (514) 564-2429.

34423-109 Piscine pour enfant 2 X 10, avec filtre, humidificateur, 2 manteaux de cuir femme, très bas prix; tél. 293-6336.

34585-109 Machine à coudre Singer avec meuble plain 90\$, machine à coudre industrielle William zig-zag et plain 175\$, chaise, exercice physique, valeur 150\$ pour 50\$, plusieurs moteurs électriques 110-220 de 3/4 à 1/8 de 75\$ à 55\$, tête chevreuil empaillée 75\$, candriers avec pattes original 30\$, panache d'original 35\$, etc. Tél. 376-6775 après 17 h.

34601-109 Piquets cède 65e unité, machine à graisser, aile de tracteur universel, cédres pour hais, Ste-Sophie. Tél. 288-5231.

34607-109 À vendre Bateau Glastron 16 pi avec moteur Mercury, 65 forces avec ramorque, toit neuf. Tél. (514) 564-2712.

34591-109 Asperges! Découvrez ce délicieux légume. Venez vous en procurer dès maintenant au 1385 Côte St-Pierre, St-Célestin. Tél. 229-3256.

34598-109 Moteur hors-bord 25 forces 1983, excellente condition, très peu servi, 1,250\$. Tél. 783-8957.

34616-109 Bicycles à vendre, linge pour travailler au: métier et pointe de couvre-pieds, aussi linge à la varge. Tél. 229-3723.

34391-109 Chaloupe 16 pi. en aluminium, 18 po. haut arrière, prix 1100\$, tél. 294-9978.

34395-109 Lot de cages à lapins avec système d'eau, équipement complet, très bonne condition, tél. (819) 367-2675.

34414-109 Ford Custom 500, 1976; banc scie; fendeuse sur roues; 2 clouencer à l'air; 1 crampoue à l'air; 1 fusil à peinture avec réservoir Créco; 1 réservoir 2 gallons avec boyaux à peindre; 1 moteur 1 HP (550); crampes; sealer; leakuer; catiyr; 3 feuilles 4 X 8 merisier 1/2; 11 feuilles 4 X 8 medite 11/16; 4 feuilles 4 X 8 chêne 1/4; 6 feuilles 4 X 8 mica plus 1 lot de 1/2 feuilles; poignées d'armoles; coulisses de tiroirs; 15 fluorescents 4 pieds; 1 pharmacie à 3 miroirs; tissu en velours et airfoam différentes grandeurs pour coussins, à prix réduit, etc., tél. (819) 287-4678 Ste-Françoise après 17h00.

34389-109 Accessoires de bébé: parc, balançoire, bassinet, marchette, Joy Jumper, poussette, etc., tél. 293-2940.

33724-110 Chèvres et chevreaux: Toggenbourg, Saanen, Alpine croisée, Alpine pure. Cailles de tout âge pour production ou consommation. Ste-Georgette. Tél. (819) 297-2497.

34392-110 Danois, Grand Royal Bleu, chienne, 1 an, avec niche, après 18h00 tél. 233-3059.

34398-110 Cheval d'équitation, Quarter Horse, enregistré, très doux, prix à discuter, tél. 336-4470 ou 336-4405 après 18h00.

34429-110 Taureau Simmental pur-sang, 1 an, 900\$, tél. 297-2887.

34447-110 Quarter Horse, enregistré, de couleur Sorel hongre, âgé de 4 ans, tél. 367-3052.

34299-110 3 juments canadiennes noires pur-sang, poulinant en mai; 2 selles western, prix à discuter, tél. (514) 632-4586 après 18h00.

34537-110 2 perruches avec cage 60\$, super Berger Allemand propre, affectueux 100\$, chiots Terre Neuve femelle Labrador, mâle, femelle, policier Allemand 2 femelles, prix entre 45\$ et 65\$. Tél. 396-7074.

34558-110 Quater Horse, jument poulinière avec poulain pur-sang, très docile avec enregistrement. Tél. 397-2607.

34599-110 25 truies Landraces hybrides avec petits et d'autres dues pour bientôt, plus 2 mâles pur-sang. Tél. (819) 263-2461.

34562-110 Chevaux arabes enregistrés Western, selles Western, attelage simple, chiots Bergers Allemands enregistrés 2 mois 75\$ à 250\$ ou échangerait pour Bergers, Dobermans adultes, gardiens. Tél. 224-7701.

**Maisons 201**

34396-201 A vendre maison de campagne, devra être démolie, Defoy, tél. (819) 367-2057.

34207-201 Maison mobile à louer ou à vendre, 14 X 62, sans passage, à Daveluyville, tél. 367-2922 jour ou 367-2821 soir, demander Christian.

34528-201 A louer St-Célestin, 12 milles de Bécancour, maison de 5 1/2 avec sous-sol et garage sur terrain de 92,000 pi.ca., isolation et intérieur refaits en 1984, chauffage électrique et huile, entrée pour laveuse-sécheuse, libre 1er juillet. Tél. (514) 471-3032.

34534-201 Maison à louer, 5 1/2 pièces, très propre, village St-Pierre les Becquets, près polyvalente et arène, libre 1er juillet, 225\$/par mois. Tél. 263-2728.

**Logements 202**

34584-202 3 1/2 non meublé, non chauffé, rue St-Jean Baptiste, libre immédiatement. Tél. 293-2225.

34588-202 3 1/2 meublé, stationnement pour auto, libre 1er juillet, heures des repas. Tél. 293-4390.

34604-202 Ste-Monique, logement à louer, 3 1/2 pièces, libre 1er juillet. Tél. 289-2947.

34606-202 3 1/2 meublé, chauffé, éclairé, libre immédiatement au 2260 Rte 3, en haut de Chaussures Denis. Tél. 293-2744.

34610-202 Très beau loyer, 4 1/2 pièces, très éclairé, propre, refait à neuf, cour asphaltée, terrain à potager, situé 1405 Rte du Port St-François, Nicolet, libre en juillet.

34500-202 Logement 6 1/2 situé au centre du village, libre le 1er juillet. S'adresser à G. Lafleur, St-Pierre. Tél. 263-2810.

34501-202 Logement 2 1/2 chauffé, éclairé, libre immédiatement, G. Lafleur. Tél. 263-2810.

34505-202 A louer à Baie-du-Febvre dans village, 2 1/2 pièces, chauffage électrique, rénové et isolé à neuf, stationnement, sortie laveuse-sécheuse à proximité d'un dépanneur le soir. Tél. 783-8489 jour 783-6662, Robert.

34538-202 A louer 4 1/2, chauffage électrique, possibilité de jardin, vue sur le St-Laurent à proximité du village. Tél. 292-2215.

34549-202 Chambres et pensions sur petite ferme, espace fournie pour petit jardin. Tél. 336-3523 le soir.

34524-202 Nicolet, à louer 3 1/2 meublé, chauffé, éclairé, laveuse automatique, stationnement fourni. Tél. 293-4068.

34521-202 3 1/2 meublé, chauffé, éclairé, situé rue Lasalle, Nicolet, entrée privée. Tél. 293-4884.

34583-202 A louer, 4 1/2 chauffé et eau chaude fournie au 1er étage, St-Léonard d'Aston, libre 1er juillet, 240\$/mois. Tél. 226-3353.

34570-202 1 1/2 et 2 1/2 meublés, chauffés, éclairés, centre-ville Nicolet. Tél. 293-4459, 293-5688.

34390-202 Logement de 4 1/2 pièces, situé dans immeuble neuf, 1824 rue des Pins, à Nicolet, non meublé, non chauffé, libre immédiatement, pour informations, tél. 293-6238 ou 233-3025.

34413-202 Apt 2 1/2 à louer, meublé, chauffé, éclairé, libre 1er mai, situé à 1120 Ave des Pensées, Ste-Angèle, 200\$ par mois, tél. 222-5760 après 17h00.

34415-202 Logement à louer Parisville, 1er étage, 5 1/2 pièces, 994 Principale, libre 1er juillet 1985, 265\$ par mois, électricité non comprise, tél. (819) 292-2700 ou 292-2573.

34416-202 Logement à louer Parisville, libre immédiatement, 2e étage, 990 Principale, 5 1/2 pièces, 255\$ par mois, électricité non comprise, tél. 292-2700 ou 292-2573.

33910-202 A louer Apts Marsu, 380, rue Dauth à St-Léonard d'Aston, 2 1/2 et 3 1/2 modernes, chauffés, meublés, services laveuse-sécheuse, ouverts au public. Tél. (819) 399-2474.

34258-202 Logements 3 1/2 et 2 1/2 meublés, chauffés, éclairés, stationnement pour auto, rue Châtillon, tél. 293-2372.

34259-202 1 1/2 à louer, centre-ville, Nicolet, tél. 293-4890.

34086-202 Appartement 4 1/2 dans immeuble neuf, très bien situé à Nicolet, libre à partir du 1er juin non meublé, J. Blanchette. Tél. 293-4551 ou 233-3025 après 17 h 30.

34028-202 4 1/2 et 5 1/2 non meublé, libre 1er juillet, rue Malouin. Tél. 293-5996.

34327-202 Apt 1 1/2 à louer, situé 616 Notre-Dame, avec grand terrain, vue sur rivière, Nicolet, tél. 293-2111 jour ou 293-5092 soir.

34362-202 Très grand 4 1/2 chauffé par le propriétaire situé centre-ville à Nicolet, 350\$ par mois, Daniel Dubuc 293-4551 ou 293-5923.

34226-202 A louer, chambres avec possibilité de cuisiner et loyers meublés de 1 1/2, 2 1/2, 3 1/2, 4 1/2, tél. 293-2930.

30276-202 A louer! Logements 3 1/2 et 5 1/2, situés à Ste-Eulalie, libre immédiatement. Tél. 225-4250.

**Divers 203**

34533-203 Local commercial à louer à Nicolet, 1,200 pi.ca., boul. Louis-Frédette à côté de Doko-Plus, libre immédiatement. Tél. 293-5079.

**Achèterais 301**

34348-301 Achèterais ou vous débarrasserais d'un lit double, d'un réfrigérateur au propane, d'un réservoir à eau chaude au propane; tél. 233-2168.

**NOMINATION**



Le président du conseil d'administration de la Caisse populaire de Gentilly, M. Benoit Tourigny, est heureux de vous faire part de la nomination de M. Léopold Rheaault à la direction de cette caisse. Monsieur Rheaault originaire de Gentilly, est avantageusement connu dans le milieu. Il possède une haute expérience au sein du Mouvement Desjardins ayant œuvré depuis 22 ans à la Caisse populaire de Gentilly y gravissant tous les échelons. Sincères félicitations à M. Rheaault pour cette nomination et bonne chance dans ses nouvelles fonctions.

1780 avenue des Hironnelles Gentilly 298-2844

**ALIMENTS PINARD INC.**

**ARACHIDES (Peanuts) 99¢ lb**

**PAIN BLANC TRANCHÉ 79¢ ch.**

**FROMAGE BLANC DESCÔTEAUX 2<sup>99</sup> lb**

Ouvert 7 jours par semaine

**FRUITS ET LÉGUMES (Aliments Pinard inc.)**

Port St-François Nicolet

**293-2886**

FÈVES AU LARD TOUS LES DIMANCHES

**AUTOS USAGÉES**

1983 OLDSMOBILE CUTLASS SUPRÊME, 4 portes, V-6, automatique, P.S., P.B., titl. AM/FM

1983 PLYMOUTH CARAVELLE, 2 portes, 4 cyl., 2,300 CC, automatique, P.S., P.B., radio AM

1982 MERCURY GRAND MARQUIS, 4 portes, équipée au complet.

1982 ESCORT GLX STATION SQUIRE, 4 cyl., auto., P.S., P.B., AM/FM, toit ouvrant.

1982 PONTIAC PARISIENNE BROUGHAM, 4 portes, équipée au complet.

1982 FORD EXP. SPORT COUPÉ, 4 cyl., auto., radio AM/FM

1981 T-BIRD, 6 cyl., auto., P.S., P.B., radio AM

1981 T-BIRD, V-8, 302 P.C., P.S., P.B., AM/FM, vitres électriques, air climatisé.

1981 FORD LTD S, st. wagon, auto., P.S., P.B., radio AM

1981 AMC CONCORDE DL, 2 portes, 6 cyl., auto., P.S., radio AM

1980 TOYOTA COROLLA 1800, auto., radio AM/FM

1980 PONTIAC SUNBIRD, 2 portes, V-6, auto., P.S., P.B., AM/FM

1980 CAPRI, 3 portes, V-8, 302, auto., P.S., P.B., AM/FM

1979 FORD LTD LANDAU, 4 portes, équipée au complet.

1979 PONTIAC GRAND PRIX, V-8, auto., P.S., P.B., radio AM

1979 SUBARU ST. WAGON, 4 X 4, 4 cyl., 4 vitesses, radio AM/FM

1979 CHEVROLET IMPALA, 2 portes, V-8, auto., P.S., P.B., radio AM

1979 MERCURY COUGAR, 2 portes, V-8, 351, auto., P.S., P.B., radio AM

1978 CHEVROLET VAN, V-8, 305, P.S., P.B., radio AM

1977 CHEVROLET IMPALA, 2 portes, V-8, auto., P.S., P.B., radio AM

1977 DODGE ROYAL MONACO BROUGHAM, ST. WAGON, V-8, auto., P.S., P.B., radio AM

1976 BUICK RIVIERA, 2 portes, V-8, P.S., P.B., radio AM/FM (spécial)

1976 FORD ELITE, V-8, auto., P.S., P.B., radio AM

1975 T-BIRD, équipée au complet (spécial)

1974 PONTIAC CATALINA, 2 portes, V-8, auto., P.S., P.B., radio AM

1974 CHEVROLET PICK-UP, V-8, auto., P.S., P.B., radio AM

**Animaux 110**

33589-110 Attention, nous détiens les prix, la propreté et surtout la qualité. Dressage, pension et accompagnement. Boxer, Berger, Poméranien, Colley, Papillon, Samoyède et petit Barbet croisé. Fiez-vous toujours à Chenil Drummond, pas sur l'autoroute mais à la sortie 170 de l'autoroute 20 à St-Germain, Cité Drummond. Tél. (819) 395-4196.

34492-110 Pomeranien 3 mois, 2 chiots 3 mois, Berger Allemand mélé avec Colley, 1 Chihuahua 8 lb, âgé de 2 ans, propre dans la maison, chien esquilmaux, 1 an, aussi offre mes services pour ramonage de cheminée. Tél. 225-4257.

PROVINCE DE QUÉBEC DISTRICT DE RICHELIEU NO: 765-05-000215-845

**COUR SUPÉRIEURE L'OFFICE DU CRÉDIT AGRICOLE DU QUÉBEC**

Partie demanderesse

VS LÉO LEMIRE

Partie défenderesse

ET LE RÉGISTRATEUR DU BUREAU DE LA DIVISION D'ENREGISTREMENT DE YAMASKA

Mis-en-cause

**AVIS LÉGAL**

Avis public est par la présente donné que le 27e jour de mai 1985 à 10:00 heures de l'avant-midi, au lieu d'entreposage du défendeur, au 152, rue Marie-Victorin à Baieville; district de Richelieu seront vendus par autorité de Justice les biens meubles et effets mobiliers du défendeur saisis en cette cause, consistant en: 1 tracteur John Deere Turbo, roues doubles no 3140, modèle 100 HP. Le tout sera vendu suivant la loi

Conditions: argent comptant

Claude Hamelin huissier 1(514) 743-5581

Sorel, ce 7 mai 1985

**REMERCIEMENTS**

Monsieur Rosaire Gervais et sa famille remercient sincèrement tous les parents et amis qui leur ont témoigné des marques de sympathie lors du décès de son épouse:

**Bertha Hébert (Gervais) survenu le 27 février 1985**

soit par offrandes de messes, envoi de fleurs, visite aux funérailles. Veuillez considérer ces remerciements comme personnels.

**REMERCIEMENTS**

Très sensibles à la charité de votre sympathie et au réconfort de votre amitié, lors du décès de

**Mme Eva Baril Dubé survenu le 3 avril 1985**

Les familles Dubé remercient sincèrement les parents et amis, pour leur présence au salon, l'offrande de messes, bouquets spirituels et assistance aux funérailles. Veuillez considérer ces remerciements comme personnels.

**REMERCIEMENTS**

Mme Marie-Ange Forest, ses enfants et petits-enfants remercient bien sincèrement toutes les personnes qui leur ont témoigné des marques de sympathie lors du décès de:

**M. Gédéon Forest de St-Célestin survenu le 2 avril 1985 à l'âge de 62 ans**

soit par des offrandes de messes, tributs floraux, visites ou assistance aux funérailles. Veuillez considérer ces remerciements comme personnels.

# Subventions pour la Fête du Canada

En 1985, Année internationale de la jeunesse, la Fête du Canada offre une occasion particulière de rendre hommage à la jeunesse du pays (de 15 à 24 ans) et de célébrer les hauts faits de jeunes gens à travers notre histoire.

La Fête du Canada 1985 est donc dédiée aux jeunes, mais également à tous ceux et celles qui sont jeunes de coeur. Pour y participer, il suffit d'avoir un peu d'imagination.

Le comité de la Fête du Canada pour le Qué-

bec a le plaisir d'informer la population, qu'étant donné son intérêt grandissant manifesté jusqu'à ce jour à participer aux célébrations, la date finale pour soumettre les demandes de subvention est reportée au 24 mai inclusivement.

Le programme de subvention vise à encourager les groupes communautaires locaux, le secteur privé et les associations bénévoles à témoigner de leur sentiment d'appartenance par la célébration de la Fête du Ca-

nada le 1er juillet.

Le comité provincial de la Fête du Canada a pour rôle de promouvoir, coordonner et faciliter la mise en oeuvre du programme de la Fête du Canada dans les différentes régions du Québec.

On peut adresser toute demande à: Comité de la Fête du Canada pour le Québec, 200 boul. Dorchester ouest, Tour ouest, Montréal (Québec), H2Z 1X4, tél. (514) 283-7363 ou 1-800-361-8303.

**34582-301**  
Acheterais porte patio avec moustiquaire, déshumidificateur, télévision couleur portable, vieille chaloupe en bon état. Tél. 289-2343.

**34139-301**  
Recherche quota à louer environ 4000 kilos ou terre achetée avec roulant et quota, tél. 289-2254.

**34085-301**  
Acheterais vieilles annonces publicitaires tel que poteau de barbière en bois, cadre et cabaret en images de Black Horse, Molson, etc. aussi meubles en bois pour la teinture de marque Diamond Dyes, appelez à frais virés. Tél. 0-514-564-2063, La Visitation.

**34083-301**  
Acheterais anciens coq de clocher d'église en coupe ou en bois aussi vieilles statues religieuses en bois, payons très bon prix, n'hésitez pas à appeler à frais virés. Tél. 0-514-564-2063 La Visitation.

**34084-301**  
Acheterais anciens tapis crochétés avec motifs d'animaux, d'enfants ou de paysage aussi jeux de dames en pin, appelez à frais virés. Tél. 0-514-564-2063 La Visitation.

**34082-301**  
Acheterais anciennes cartes et photos de joueurs de hockey de 1910 à 1967, aussi vieux canards en bois pour la chasse, appelez à frais virés. Tél. 0-514-564-2063 La Visitation.

**27205-301**  
Acheterais morceaux d'or, bagues et chaînes croisées, vieilles dents en or. Real Gameau, photographe-bijoutier, 211, St-Denis, Drummondville. Vente et réparation de bijoux en or, soudures faites sur place. Ouverture 10 h 30 à 17 h 30, jeudi et vendredi jusqu'à 21 h, toujours fermé le lundi.

**29074-301**  
Je suis acheteur de vos animaux malades ou morts, nous payons le prix du marché. Admire Baril. Tél. (819) 227-4571.

**Offre de services 302**

**34376-302**  
Attention, apprenez les plaisirs du crochet: cours de base, prix abordable, inscriptions limitées, faites vite; informations 9h00 à 17h00 tél. 367-2000, 367-3211.

**34417-302**  
Garderais enfants à la journée ou à la semaine, ayant fille de 3 ans et garçon de 5 ans, j'ai 1 an en psycho-éducation, tél. 293-6632.

**34221-302**  
Garderais fillette entre 6 et 10 ans pour tenir compagnie à ma fille de 8 ans, Petit St-Esprit, Nicolet, tél. 293-4352.

**34566-302**  
Garderais enfants chez-moi de 0 à 5 ans, j'ai 2 enfants. Tél. 298-2012.

**Emplois 303**

**34489-303**  
Gardiennne demandée chez-moi de 2 à 3 jours par semaine. Tél. 293-5443.

**34507-303**  
**PARTEZ À VOTRE COMPTE**  
Devenez grossiste de produits capillaires vendus directement aux consommateurs par l'intermédiaire de distributeurs, territoire protégé, frais virés. Tél. (514) 728-4596.

**34522-303**  
Dames demandées pour un travail à temps partiel, 25 ans et plus, 3 après-midi ou soirée 905 par semaine, de préférence avec auto pour entrevue de 9 h à 17 h. Tél. 293-4236.

**34335-303**  
Gagnez des centaines de dollars par semaine tout en travaillant chez-soi. Toutes régions. Travail facile. Détails: écrire et inclure une enveloppe de retour avec adresse et timbre à Mayfair, 452FC-1755 Robson, Vancouver, V6G 1C9.

**34484-303**  
Demande fille pour travail à la maison sur overlock, tél. 336-6680.

**Autres 304**

**27202-304**  
Carol Projean, technicien et accordeur de pianos diplômé, membre de la Fraternité. C.P. 56, Pointe-du-Lac. Tél. 377-3050.

**33047-304**  
Agence de rencontre Amoureux du Nord, sorties sérieuses ou amicales, inscription gratuite aux femmes, hommes, gais, lesbiennes, couples, 6620 Cachée, C.P. 70-6, St-Damien, J0K 2E0. Tél. (514) 835-3820.

**TOMATES DE TABLE ET AUSSI POUR CONSERVE À VENDRE À BON PRIX**  
**Gérard Rainville**  
41, rang Pays Brûlé  
Baie-du-Febvre (514) 783-6617

**DENTUROLOGISTE**  
**JEAN-YVES LABRECQUE, d.d.**  
595, de la Station  
St-Léonard d'Aston, 399-2592  
181, Lindsay  
Drummondville, 478-2622

# les cartes professionnelles

## COMPTABLE

### GAGNON ET ASSOCIÉS

CHARLES GAGNON, comptable agréé,  
JOFFRE GAGNON, comptable public enregistré

**SOREL**  
111 rue Georges  
Tél.: 743-7903

**NICOLET**  
Zénith 53760



**GÉLINAS & OLIVIER**  
OPTOMETRISTES

Dr. Alain Gélinas o.d.  
Dr. Jacinthe Olivier o.d.

### Polyclinique 55

4825, rue Bouvet, St-Grégoire  
**233-3123**

• Centre-ville de Trois-Rivières  
1515, rue Royale (coin des Forges), Trois-Rivières **376-6776**  
• Centre médical de Trois-Rivières-Ouest  
5605 boul. Jean XXIII, Trois-Rivières-Ouest **376-8886**

Examen de la vue, lunettes, lentilles cornéennes  
Vision des enfants et seniors, rééducation visuelle  
**OPTOMETRISTES**

### CADRIN, BÉLIVEAU inc.

Conseillers en administration

Robert Cadrin, C.G.A.  
Jean-Claude Béliveau, C.G.A.  
Lise Proulx, C.G.A.

Édifice de la Caisse populaire  
181, rue Notre-Dame, C.P. 760 (819) 293-6181  
Nicolet, Qué. J0G 1E0

**VERRIER RICHARD HÉBERT BÉLIVEAU PAQUIN & ASSOCIÉS**

Comptables Agréés

4825, rue Bouvet  
Suite 107, St-Grégoire  
Ville de Bécancour  
Québec G0X 2T0  
(819) 233-3355

Édifice de la Caisse populaire  
181, rue Notre-Dame  
Nicolet  
Québec J0G 1E0  
(819) 293-6181



**DR. Denise Lemire**  
chiropraticienne

Lun. — Mer. — Jeu.  
12:30 —  
8:30 P.M.

91 Place 21 Mars  
(anciens locaux du dentiste Poirier)  
centre-ville, Nicolet  
**293-6383**



**LOUIS ST-AMANT**  
C.d.A.Ass.

38 A, Trahan, Pierreville  
(voisin de la Caisse populaire)  
568-3290

26, Place de l'Entraide, Sorel  
742-4536



LOUIS ST-AMANT  
C.d.A.Ass.



**DR JEAN-DENIS MARCHAND**

CHIROPATICIEN

Pour rendez-vous: **298-3022**

2635 boul. Bécancour, Gentilly

Heures d'ouverture: Mardi de 14h00 à 19h00  
jeudi de 14h00 à 19h00

Samson Belair

Comptables agréés

Jean-Paul Lamy, f.c.a.  
Maurice Bettez, c.a.  
Guy Laroche, c.a.  
Pierre Beaudoin, c.a.  
Gabriel Pellerin, c.a.  
René Roberge, c.a.  
Clément St-Cyr, c.a.  
Léon Trépanier, c.a.

Gaëtan Doucet, c.a.

C.P. 1300, 6500, 3e avenue C.P. 1600  
Parc Industriel 324, Des Forges  
Bécancour, G0X 1B0 Trois-Rivières, G9A 5L9  
Tél.: (819) 294-6622 Tél.: (819) 379-8341

## DENTISTE

Polyclinique de la Rive Sud Tél.: (819) 293-2114  
257, Mgr Courchesne  
NICOLET, QC J0G 1E0

*Clinique dentaire Houle & Raiche*

Dr. Clément Houle, D.M.D.  
Dr. Claude Raiche, D.M.D.

CHIRURGIENS DENTISTES

Dr. Guy Bélanger

CHIRURGIEN DENTISTE

Polyclinique 55, 4825 Bouvet, Suite 109,  
St-Grégoire (Québec), G0X 2T0

Ouvert le soir  
Cas d'urgence acceptés

Tél. 233-3040

## OPTOMETRISTE

Sur rendez-vous pour examen de la vue 293-2020



**Dr Michel Morin**  
docteur en optométrie  
lunettes  
lentilles de contact

Polyclinique de la Rive Sud  
257, rue Courchesne, Nicolet

## SERVICE DE PSYCHOTHÉRAPIE POLYCLINIQUE 55

Charles Ricard, psychologue, membre de la C.P.P.Q.

CLIENTÈLE

• Enfants • Adolescents • Adultes • Couples et familles

SERVICES OFFERTS:

• Psychothérapie • Thérapies individuelles et de couples  
• Évaluation psychologique • Expertise psycho-juridique  
• Expression de soi • Relaxation

CONSULTATION SUR RENDEZ-VOUS:

**233-3123**

## AVOCAT

*Fontaine & Gagné*

AVOCATS  
PROCUREURS

Me SERGE FONTAINE BA. L.L.L.

SOIR:

ST-PÉRETUE  
TEL.: (819) 336-6128  
NICOLET (nord, et jeudi)  
TEL.: (819) 293-2091

POLYCLINIQUE 55  
4825 BOUVET, suite 123  
SECTEUR ST-GREGOIRE  
VILLE BÉCANCOUR, QUE., G0X 2T0  
TELEPHONE: (819) 233-3100

# Les tournois régionaux de sélection à Trois-Rivières

EN BREF...

— Il y a eu fusion "administrative" entre les zones Maskinongé et de Francheville. La nouvelle zone porte le nom de "De Francheville" et son président est Denis St-Pierre de St-Etienne.

- Des équipes "atome" de Cap de la Madeleine et Nicolet joueront cette année dans la ligue Chavigny de la zone De Francheville. Des équipes "midget" de St-Maurice et Bécancour ont aussi été acceptées dans le palier 2 de la ligue inter-cités.

- La vente de billets de tirage de Baseball Québec va bientôt s'amorcer en Mauricie. Intéressante promotion avec les Expos pour ceux qui participent à cette vente de billets. Les clubs intéressés doivent contacter le vice-président administratif, Jean Trotter, 205 3e rue, à St-Casimir, 1-418-339-2018.

- Une réunion de tous les appointeurs d'arbitres des zones a eu lieu mardi le 7 mai dernier, sous la direction de Guy Arseneault, nouveau représentant régional des arbitres.

- Le stage de rattrapage, le seul cette année en Mauricie, pour les arbitres, aura lieu les 17 et 18 mai, à l'aréna de Trois-Rivières Ouest. Pour informations, Guy Arseneault à 374-9944.

- La commission technique de Baseball Mauricie a maintenant statué sur le nombre de tournois par équipe. Une formation de la Mauricie pourra prendre part à 3 tournois dont un obligatoirement dans la région.

- L'école régionale de

Baseball Québec sera de passage en Mauricie, du 1er au 5 juillet. Il en coûte 25\$ par joueur pour s'inscrire. Pour informations: Michel Bédard à 373-5636.

- Autre service offert par Baseball Québec: les cliniques GULF. Des demandes ont été faites par les organisations de St-Etienne, Cap de la Madeleine et Trois-Rivières Ouest.

- Une importante réunion de tous les dirigeants de tournois en Mauricie (régionaux, inter-régionaux ou provinciaux) aura lieu au Service des loisirs de Shawinigan-Sud, le samedi 25 mai, à 9h30.

- La Mauricie a maintenant quatre instructeurs de marqueurs, disponibles pour donner des stages. Un stage doit comprendre un minimum de 15 personnes. Pour informations: Jean-Marc Paradis ou Michel Bédard.

- Un stage de marqueurs aura lieu à l'U. Q.T.R. (Zone De Francheville) les 13 et 15 mai prochains, à 19h00 à la polyvalente Val-Mauricie (Zone Centre-Mauricie), les 15 et 16 mai, également à 19h. Les marqueurs des autres zones peuvent participer.

- Il y aura plusieurs matches hors-concours cette saison entre les équipes de la ligue inter-cités de la Mauricie et celles de la ligue inter-cités de l'Estrie. Est-ce un premier pas vers une ligue inter-régionale "AAA"?

- La ligue junior de la Mauricie, du président Jacques Durand, tiendra une conférence de presse, le mardi 13 mai, à 17h00, à la brasserie O'Keefe à Trois-Rivières.

Lors de sa réunion du 1er au 3 mai dernier, le conseil d'administration de Baseball Mauricie a accordé à Trois-

Rivières l'organisation des tournois régionaux de sélection atome, moustique et pee-wee. Il s'agit d'une compé-

tion regroupant les meilleurs éléments de chaque zone. Ces tournois ont pour but de former les équipes régionales en vue des éliminatoires inter-régionales de Baseball Québec.

Les tournois de sélection atome, moustique et pee-wee auront lieu les 29, 30 juin et 1er juillet. Les terrains à Trois-Rivières ne sont pas encore déterminés.

En ce qui a trait aux catégories bantam et midget, c'est la ligue Inter-cités de la Mauricie qui a été mandatée pour former les équipes "élite", sans pour cela tenir des tournois de sélection.

C'est la première année que la catégorie "atome" est intégrée à ce programme. C'est aussi la première année où un championnat provincial "bantam" a lieu, avec 15 régions, sans tenir auparavant des éliminatoires inter-régionales.

## Encore de bons billets pour la coupe Mémorial à Drummondville

NICOLET (JD)- Les sportifs de la région de Nicolet-Bécancour peuvent encore se procurer de très bons billets pour les joutes de la coupe Mémorial qui se déroulera cette semaine au Centre Marcel Dionne à Drummondville.

nombre. De plus, il y a plus de 1 000 places debout disponibles. Les réservations peuvent se faire sans frais au 1-800-567-1444.

Ce n'est pas tous les jours qu'un tournoi aussi prestigieux se déroule dans la région du Centre du Québec. Il est dommage que les Voltigeurs aient été éliminés de ce tournoi mais les quatre équipes en présence, souligne le journaliste Marc Lachapelle du Journal de Montréal, offriront du très bon hockey.

En effet, il y a présentement tout près de 1 000 billets à vendre pour chacun des six matchs qui seront joués au Centre Marcel Dionne. Ces billets peuvent être achetés individuellement ou en

### CHASSE ET PÊCHE

## De l'arc-en-ciel et de la brune dans la Bécancour

Par Onil Provencher

Depuis 1982, le MLCP a entrepris en Basse-Mauricie des ensemencements des deux espèces de salmonidés qui prolifèrent avec succès dans les eaux de la plaine de Montréal: la truite arc-en-ciel, dans la rivière Bécancour, en aval de Daveluyville et la truite brune, dans la rivière St-Maurice, en aval du barrage de la Gabelle.

Ces deux rivières ont été choisies pour les raisons suivantes: la Bécancour, parce que la truite arc-en-ciel s'y trouve déjà et que la demande initiale de la Société mauricienne des pêcheurs à la mouche spécifiait ce cours d'eau; la St-Maurice, en raison de son fort potentiel pour la truite brune (rapides de grandes dimensions et fort débit estival) et aussi parce que plusieurs truites brunes étiquetées à Montréal y ont déjà été recapturées.

la basse de ce projet: stimuler les pêcheurs à utiliser plus intensément ces cours d'eau situés à proximité des villes, enrichir les possibilités de pêche en Mauricie et éviter aux pêcheurs de salmonidés d'aller jusqu'à Montréal pour pratiquer leur sport et tenter d'implanter de façon permanente ces espèces en Mauricie, de manière à ce qu'elles s'y reproduisent et s'autorenouvellent.

Les gens du Ministère croient que les deux premiers objectifs seront atteints; le troisième est beaucoup plus ambitieux parce que ces rivières débouchent dans le fleuve, ce qui complique le suivi de l'opération et en diminue les chances de succès. Des expériences semblables ont déjà été tentées dans les rivières St-François et Maskinongé, entre 1962 et 1977, mais avec de plus petites quantités de poissons.

ce, jusqu'en 1987, le MLCP ensemencera dans la Bécancour 10 000 truites de moins d'un an (fretins), 500 poissons de 1 an et 200 de 2 ans; dans la St-Maurice, il s'agira annuellement de 20 000 fretins, 1 000 de 1 an et 200 de 2 ans. Dans le cas de la rivière Bécancour, 100 gros géniteurs de 2 kg furent ensemencés en 1982. Ces poissons ont pratiquement tous été recapturés.

C'est pourquoi la collaboration des pêcheurs sportifs est essentielle pour vérifier l'efficacité de ces ensemencements. Lorsque vous capturez des truites, rien à craindre, vous gardez vos poissons: il vous suffira seulement de permettre aux biologistes de les voir et les mesurer. Vous signalez vos captures au MLCP à Trois-Rivières-Ouest, tél. (819) 373-4442 et demandez Yves Mailhot ou Jean Scrosati.

Trois raisons furent à A. chaque année et



Début du stock-car

Lors de la conférence de presse lançant la saison du stock-car à l'autodrome de St-Grégoire, on reconnaît, de gauche à droite, M. Alain Fourrier, conducteur, M. Jean-Yves Girard, conducteur du 228, M. Michel Bélanger, mécanicien propriétaire du 228, M. Hubert Lussier, propriétaire de l'autodrome St-Grégoire, M. Daniel Boullanne, de l'équipe 228 et M. Jacques Lambert, propriétaire de l'autodrome Drummond. (Photo A. Lemire)

### Cherchez l'erreur



Michel Paradis, partisan du Canadien, et Ronald Hamel, partisan des Nordiques.

### Quatre générations



Debout, de gauche à droite, M. Georges Bégin, arrière grand-père, M. Yvon Bégin, grand-père. Assis: Israël Courchesne, arrière petit-fils, et Mme Johane Bégin, mère.

### Bien l'bonjour...



de M. Julien Courchesne, agriculteur retraité de Baie-du-Febvre. M. Courchesne n'est cependant pas retraité de la vie sportive. [Photo Rosaire Lemay]



PAR  
Mario Paradis

LA COURSE DE CHALOUPES

## Allard et Tousignant récidivent



Les champions de la course de chaloupes Ste-Monique - Nicolet, Yves Tousignant et Gaston Allard en leur compagnie Michel Paradis et Yves Lauzon de la Brasserie Molson.

C'est par un temps un peu maussade qu'a été présentée la quatorzième édition de la course de chaloupes Ste-Monique - Nicolet. Cette année, dans le but de donner un nouvel attrait, les organisateurs, avec Mme Josée Proulx à leur tête, ont greffé une classe "Old Timers" à la compétition 1985. Cette initiative a donné un nouvel attrait à cet événement qui, depuis quelques années, était sur une pente descendante. Comme en faisant foi la remise de trophées, alors que le club nautique était rempli à pleine capacité.

Dix-huit chaloupes

ont pris le départ, neuf dans chacune des classes. En classe "Old Timers", qui d'autre que le fondateur de cette compétition, Benoit Gervais, qui accompagné de Jacques Rousseau a décroché les grands honneurs avec un temps de 39 minutes. En deuxième position, avec un chrono de 40 minutes, vient l'équipe formée de André Leblanc et Robert Drouin; suivent en troisième position Jean Gervais et Henri Desmarais avec 41 minutes.

Pour ce qui est de la classe "A", tel que prévu Gaston Allard et Yves Tousignant sont

sortis vainqueurs avec un temps de 1.32.35. A noter que ces deux mêmes rameurs étaient sortis champions l'an passé. En deuxième position avec un temps de 1.36.11, on retrouve Pierre Laplante et Georges Florant, Jean-François et Christian Lamire ont pris la troisième place. C'est donc dire que cette quatorzième édition est venue encourager les organisateurs à poursuivre cette compétition. Grâce au nombre de participants, grâce aussi aux nombreux commanditaires, dont le principal est la Brasserie Molson et son agent Yves F. Lauzon, mais surtout grâce aux

spectateurs qui ont suivi la course et qui se sont rendus en grand nombre à la remise des trophées. En terminant on se doit de féliciter toute l'organisation de la compétition 1985 qui avec en tête Mme Josée Proulx, n'a pas hésité à donner leur temps et parfois même leur argent afin que la course de chaloupes Ste-Monique - Nicolet demeure un événement d'envergure au début de mai. C'est pourquoi à ces personnes nous disons bravo et à l'an prochain pour la quinzième édition.



Josée Proulx, présidente de l'édition 85 de la course de chaloupes Ste-Monique - Nicolet, Yves F. Lauzon, Jacques Rousseau et Benoit Gervais, champions de la classe Old Timers et Michel Paradis, représentant Molson.



Bon deuxième en classe Old Timers Robert Drouin et André Leblanc de la Brasserie La Bavaroise, en compagnie de Guy Malouin de l'organisation.



Les gagnants de la coupe Courrier Sud à la course de chaloupes: Pierre et René Leclerc avec un temps de 1.52.38. Trophée remis par Mario Paradis du Courrier Sud.

## Nouveau terrain de soccer à Nicolet

Suite aux recommandations formulées l'an passé par les amateurs de soccer, la Commission scolaire régionale Provencher et la ville de Nicolet se sont entendues pour construire un terrain de soccer réglementaire derrière la polyvalente. Les travaux sont entrepris et les buts se profilent déjà à chaque extrémité du terrain.

L'intégration à la ligue Mauricie d'une équipe Bantam et Senior va bon train. Il ne faut pas oublier que le soccer de participation se promet aussi d'être

des plus actif et tous les jeunes de 7 à 12 ans peuvent s'inscrire dès maintenant au Service des Loisirs de Nicolet, tél. 293-6158.

## Restauration du terrain de tennis

Voici quelques précisions sur le travail qui reste à faire pour terminer la restauration du terrain de tennis. Il faut tout d'abord finir de niveler l'asphalte pour donner au terrain une

surface la plus plane possible. Après, il restera à poser l'enduit final, soit le revêtement

vert qui permet de jouer sur un bon terrain. Cependant, pour effectuer ces travaux, il faut attendre un réchauffement et une stabilisation de la température.

**C.B. MOBILE**  
40 CANAUX  
DIGITAUX

LEAR JET  
AVEC P.A.  
NUMÉRO VISSÉ A  
L'AVANT

Prix rég.: 139\$  
SUPER  
SPÉCIAL 119\$95



**Corbin**  
CB RADIO inc.

581, CHEMIN STE-MARQUERITE  
POINTE DU LAC, 377-3504

## SESSION DE NATATION

Endroit:  
Club de natation  
Godefroy

Session pré-été

10 juin au 12 juillet, 2 cours/sem. soir + jour

Session été

25 juin au 26 juillet

2 cours par semaine

Avant-midi et après-midi

Programmation

- Gymnastique aquatique et cours pré-natal
- Adultes - débutants - avancés
- Enfants et pré-scolaire
- Club des maîtres et conditionnement physique

POUR INFORMATIONS: 376-6035 ou 293-2060  
Marie-France Proulx

## La poissonnerie "Les délices de la mer"

Homards vivants  
Coquilles St-Jacques  
Pizza aux fruits de mer  
Beurre à l'ail  
Assiettes de fruits de mer

SPÉCIAL CHAQUE SEMAINE!

**Carrefour Trois-Rivières Ouest**  
(Ouvert tous les dimanches, de 13 h à 17 h)

**378-7887**

## La saison débute le 12 mai

Par Rosaire Lemay

La ligue de softball O'Keefe débutera ses activités le 12 mai prochain alors que Baie-du-Févre recevra St-Bonaventure à 14h00, au terrain des Loisirs. Cette année, les clubs ne sont pas d'abord identifiés selon leur provenance, mais bien par le nom de leurs commanditaires. On parlera des Entreprises Lionel Dupuis (Baie-du-Févre), Tabagie Ben (Pierreville), Hôtel Traversy (Pierreville), Bar Chez Viateur (St-Bonaventure) et Epicerie Grenier (Notre-Dame de Pierreville). En fait, l'une des équipes identifiée à Pierreville

est constituée en majeure partie de joueurs de St-François. D'ailleurs, ce n'est que justice d'identifier ces équipes à leur commanditaire respectif puisque c'est beaucoup grâce à leur aide que ces équipes peu-

vent évoluer. La ligue jouit de l'appui de O'Keefe dont l'agent est Bernard Turcotte de Sorel.

Il y aura tournoi de softball à Pierreville les 21, 22, 23 juin prochains. Information et inscription: Pierre Durand 568-3353 ou Yves Gouin 568-3602.

## POTINS SPORTIVES

Attention! A ne pas manquer, vendredi le 31 mai au Centre culturel de St-Grégoire, la super soirée disco avec FM 93 organisée par l'équipe Nova de Nicolet. Ce sera sûrement l'endroit pour s'amuser.

Il y aura tournoi de balle donnée à Ste-Perpétue les 5, 6 et 7 juillet prochains. Il y aura classe hommes et femmes. Ce tournoi, sous la commandite de Yves F. Lauzon agent Molson, offrira 1 500\$ en bourse. Pour inscription, vingt-quatre heures par jour, Michel Jutras 336-6190, 336-6568.

Un tournoi de balle donnée hommes et un de softball femmes seront présentés à Daveluyville les 31 mai, 1er et 2 juin. Le coût d'inscription est de 85\$ et une bourse de 1 000\$ sera à l'enjeu, si le nombre d'équipes est atteint. Pour information: Serge Guillemette 367-3134 le jour et 367-2565 le soir, Gilbert Fortier 367-2844.

N'est-ce pas qu'il faisait un peu bizarre de voir Michel Paradis portant un gilet des Nordiques pour le départ de la course de chaloupes. Ceci est le résultat d'un pari avec Ronald Hamel. Michel était sûrement fier de porter le numéro 32.

Paraît-il que Gaétane Desilets, de St-Grégoire, et Michel Beaudoin, de Gentilly, commencent à peine à dormir la nuit. Comme par hasard, cette insomnie a débuté le soir même de la défaite du Canadien face aux Nordiques.

Voici le nouveau comité du Hockey Mineur, zone rive sud: Gilles Vaillancourt, président, Gilles Provencher, vice-président, Lucie Blouin, registraire, Richard Lebeau, secrétaire, Réal Moreau, responsable des arbitres, Alain Jutras, responsable des entraîneurs, Jean-Maurice Dubuc, responsables des instructeurs. A noter que la zone regroupera, l'an prochain, Nicolet, Bécancour,

Daveluyville et Lotbinière-Ouest.

L'équipe des Grizzly de St-Léonard d'Aston organise un tournoi regroupant trois classes: softball "B" regroupant 16 équipes, softball "C" et fastball "B" avec également 16 équipes chacun. Ce tournoi aura lieu à St-Léonard les 13, 14, 15 et 16 juin. L'inscription est de 80\$ et 1 800\$ sont offerts en bourse. Pour information: Jean-Yves Doucet 399-2932, 399-2479 ou Simon Boisclair 399-2805.

Paraît-il que Jean-Guy Faureau, de Nicolet Sports, part pour la pêche à la truite vers le 6 juin. Sûrement que Jean-Guy, avec sa vaste expérience dans le domaine, n'aura aucune difficulté à prendre sa limite de poissons permise.

Les Loisirs de Baie-du-Févre organisent un tournoi de balle donnée les 24, 25 et 26 mai prochains. Vingt équipes se partageront une bourse fort intéressante. Pour informations: Maurice Belisle 783-6513.

Les personnes qui aimeraient jouer au volley ball à Gentilly cet été sont priées de noter qu'il y aura

SUITE À LA PAGE 69



# MERCI...

DE NOUS AVOIR PERMIS DE JOUER AU HOCKEY CETTE ANNÉE!

AU-DELÀ DE 200 JOUEURS ET ENTRAÎNEURS, FAISANT PARTIE DE 14 ÉQUIPES ONT PU ÉVOLUER DANS L'ORGANISATION DU HOCKEY MINEUR - SECTEUR DE NICOLET, POUR LA SAISON 84-85.



L'ORGANISATION DU HOCKEY MINEUR/ secteur de nicolet SAISON 1984-85

une réunion vendredi le 17 mai à 19h00 au Chalet des Sports de l'endroit. Pour information: Maryse Baril 293-2375 ou Josée Carignan 298-2154 ou 378-7997.

Il y aura super party "Calottes" au profit du club de balle Les Cowboys de la rive sud, vendredi le 17 mai au Centre culturel de St-Grégoire. FM 93 sera sur place. Amenez vos calottes, il y aura des prix à gagner.

Il est temps de s'inscrire pour le hockey mineur du secteur Nicolet. La date limite est le 1er juin et elle ne sera pas retardée. Faire parvenir les inscriptions à M. Paul Lamothe, 860 Pays Brûlé, St-Célestin, JOG 1G0.

Les Loisirs de Nicolet Sud organisent un rallye automobile, celui-ci en est un familial. Le rallye aura lieu dimanche le 26 mai. Le départ se fera de l'édifice municipal de Nicolet Sud à 12h30. Le coût est de 10\$ par auto, ceci comprenant deux consommations. On peut s'inscrire avant le départ à compter de 10h00. Pour information: Jean Béliveau 293-6563 ou Christian Fleurant 293-5243.

Le service des Loisirs de Nicolet organise une ligue de volley ball pour l'été 85. Cette ligue s'adresse aux gens de tout âge, provenant de Nicolet et des environs. Pour plus d'informations: Mario Lemay 293-6158.

La ligue de softball de Nicolet a débuté ses activités la semaine dernière. Tel que prévu, les lanceurs éprouvent quelques difficultés, mais le tout devrait rentrer dans l'ordre. Malgré tout, d'excellentes joutes sont présentées.

Les loisirs de Baie-du-Février organisent un tournoi de balle donnée les 24, 25 et 26 mai prochains. Vingt équipes se partageront une bourse fort intéressante. Pour informations: Maurice Belisle 783-6513.

**HOCKEY**

**Il y aura une ligue olympique sur la Rive Sud**

Par Mario Paradis

C'est maintenant officiel, il y aura une ligue olympique de hockey sur la rive sud en 85-86. Tel en a été décidé lors d'une réunion tenue à l'aréna de Bécancour le 8 mai dernier. Présentement, la ligue compte six formations, deux à Daveluyville, deux à Bécancour, une à St-Wenceslas et une autre à St-Pierre les Becquets.

La ligue aimerait bien compter sur deux équipes de Nicolet. C'est pourquoi, elle demande aux organisateurs de hockey de se rencontrer afin de discuter de cette possibilité. Présentement, les instigateurs du projet sont à la recherche d'un président; celui-ci devrait être connu sous peu.

A noter que dans ce circuit, tout joueur de plus de dix-huit ans peut évoluer, le lancer frapper est permis, les territoires que les équipes doivent respecter sont ceux du hockey mineur et que toutes les joutes seront jouées en fin de semaine. Donc la ligue espère avoir des nouvelles des organisateurs nicolétains au plus tôt afin

de compter huit équipes dans ses rangs. Pour plus d'informations, à Nicolet, contactez André St-Arnauld 293-6158.

**La pétanque à St-Célestin**

Par Mario Paradis

Vendredi le 3 mai dernier, avait lieu au boudrome de St-Célestin le tournoi hebdomadaire de l'endroit. Celui-ci, sous la commandite des Assurances Pinard et Lavergne

de St-Grégoire, a vu Raymond Boisvert, Dolores Bellerose et Clément Joyal être couronnés champions.

Deux jours plus tard, avait lieu le tournoi mensuel. Celui-ci, sous la commandite de la Brasserie Molson et

son représentant Michel Paradis, les vainqueurs, Luc Béliveau et Mme André Badeau, tous deux de Trois-Rivières, ainsi que Nicolas Vitalé, de St-Célestin. Les tournois du vendredi se poursuivent jusqu'au 31 mai et les inscriptions sont prises entre 19h00 et 19h30. C'est un rendez-vous.

**TOURNOI DE PÊCHE DE L'ASSOCIATION DE CHASSE ET PÊCHE DE LA RIVE SUD DU LAC ST-PIERRE INC.**



en collaboration avec **YVES F. LAUZON INC. agent MOLSON**

**LE DIMANCHE 19 MAI 1985**

(Lever du soleil à 16 heures)

**Prix de participation: 1 SONAR d'une valeur de 350\$**

Endroits permis: Lac St-Pierre  
Rivière Nicolet  
Quai du Port St-François

Pesée officielle:  
Club Nautique La Batture inc., à 16 hres  
et remise des prix

Enfant: gratuit  
Adulte: 3,00\$

Billet en vente à la quincaillerie Rousseau Ltée  
et le jour même au Club Nautique

**MERCI À NOS COMMANDITAIRES**

<p>Tel. Rés.: (819) 293-6300 Bor.: (819) 293-6095</p> <p><b>PÉPINIÈRE JEAN-NICOLET ANDRÉ SAVARD</b></p> <p>1833, boul. Louis-Fréchette NICOLET, P.Q. JOG 1E0</p>	<p>(819) 293-6225</p> <p><b>DÉPANNEUR JEAN ENR.</b> Epicier Licencié</p> <p>1245 Pt St-Esprit, NICOLET Jean Beauchemin, prop.</p>	<p><i>François Boucher</i></p> <p>79, Place 21 Mars C.P. 1990, Nicolet Tel.: (819) 293-8947 Nbs.: 293-4975</p>
<p>Tel.: (819) 293-8833</p> <p><b>FLEURISTE SAVARD ENR.</b></p> <p>1833, boul. Louis-Fréchette Nicolet, Qué.</p>	<p><b>ELJ</b> CONSTRUCTION LAMPION INC.</p> <p>Tél.: (819) 293-5655</p>	<p><b>UNI PRO</b> Garage Délatés &amp; Pêche Inc. Lévesque 140, boul. Louis-Fréchette Nicolet. Tel.: (819) 293-4927</p>
<p>Bureau: (819) 293-8941 Nbs.: (819) 293-6797</p> <p><b>NICO MÉTAL INC.</b> David Bergeron, prop.</p> <p>2865, Route Marie-Victorin NICOLET</p>	<p><b>CONSTRUCTION RAYMOND ALIE</b> 153 Pays Brûlé, Baie-du-Février <b>783-6220</b></p>	<p><b>BAR RIO</b> 160 Brassard, Nicolet <b>293-2923</b></p>
<p><b>QUINCAILLERIE L. ROUSSEAU LTÉE</b> Articles de sport 93 Place 21 Mars <b>293-4825</b></p>	<p><b>NICOLET PLASTIQUE LTÉE</b> 475, Route du Port <b>293-2181</b></p>	<p><b>CORDONNERIE NOTRE-DAME ENR.</b> rue Notre-Dame, Nicolet <i>Pierre Durand, prop.</i></p>
<p><b>NIMALUGE</b> 1879, boul. Louis-Fréchette <b>293-6478</b></p>	<p><b>DÉPANNEUR MONI-PRIX ENR.</b> 437 St-Jean-Baptiste <b>293-2117</b></p>	<p><b>TABAGIE CLÉMENT INC.</b> 226 Place 21 Mars <b>293-4528</b></p>



**EXPO CAMPING**

VENTE - SERVICE - PIÈCES

**GITAN - PROWLER**

**PRIX TRÈS COMPÉTITIFS**

**BONAIR - APALACHE RABAIS EXCEPTIONNEL**

**ACCEPTONS LES ÉCHANGES**

**EXPOSITION INTÉRIEURE**

**TENTES ACCESSOIRES**

*Louis G. Vigneault*

Sortie 170  
Transcanadienne  
St-Germain, rue Sylvestre  
Tél.: (819) 395-4005  
Ouvert tous les soirs jusqu'à 21h00.  
Dimanche jusqu'à 18h00.



**AU 19<sup>ième</sup> TROU...**

Par Jacques Desfossés et Daniel Dubuc

Le député fédéral de Richelieu, M. Louis Plamondon, a décroché pour le Godefroy des subventions totalisant 70 000\$, qui seront placées dans différentes améliorations sur le terrain de même que sur le terrain de pratique.

Dans une lettre qu'il a adressée, il y a quelques jours, aux membres et aux actionnaires du club, le président Michel Morin explique que ces subventions ne peuvent être utilisées comme source de financement pour rabattre la dette générale du club.

Pour rabattre cette dette, il y a deux solutions, soit l'entrée de nouveaux actionnaires et un prêt des membres ou des actionnaires au club.

Ce prêt peut s'effectuer de deux façons: premièrement en regroupant cinq nouveaux actionnaires qui achèteraient une action de 1 000\$ à raison de 200\$ par personne.

La deuxième façon consiste pour un membre ou un actionnaire actuel de prêter sans intérêt une somme de 200\$ que le club s'engage à remettre selon un horaire déterminé.

Selon le président Morin, la réponse des membres et des actionnaires sera le baromètre de leur intérêt et de leur engagement au Godefroy.

Les tournois à venir sont le dimanche 2 juin, un tournoi Jack & Paul et le 30 juin, également un dimanche, le Championnat Labatt de Golf Maurice.

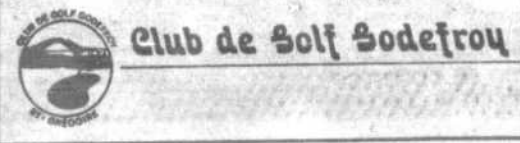

# Ouverture de l'autodrome St-Grégoire dimanche prochain



Latex d'intérieur  
semi-lustré  
Super blanc (01-100)

**19,88\$\***

ou moins les 4 litres

Émail porcelaine  
semi-lustré d'intérieur  
Super blanc (01-404)

**21,88\$\***

ou moins les 4 litres

Latex Mat  
d'intérieur  
Blanc (01-009)

**16,88\$\***

ou moins les 4 litres

Latex acrylique  
mat d'extérieur  
Blanc hiver (02-009)

**19,88\$\***

ou moins les 4 litres

Émail pour lancers  
d'intérieur et d'extérieur  
Gris tulle (02-233)

**19,48\$**

ou moins les 4 litres

\* Offert sans supplément dans tous les tons pastel du sélecteur CROWN DÉCOR.

Se termine le 29 juin 1985

## CROWN DIAMOND

*... en toute confiance*

QUINCAILLERIE  
**ROLLAND FRÉCHETTE**

4340, Boul. Port-Royal,  
St-Grégoire  
Tél.: 233-2363

**unifol**

QUINCAILLERIE  
**GILLES ROBITAILLE ENR.**



144, Principale  
St-Léonard d'Aston  
399-2004

**MATÉRIAUX  
IBERJEAN**

1025, boul. Bécancour  
Gentilly  
298-2555

La saison estivale approche à grands pas et comme à chaque année, cette belle température ramène le stock-car sur terre battue dans la région 04.

1985 ne fait pas défaut à la règle et c'est dimanche le 19 mai, à compter de 14h00, que se mettra en branle la saison 1985 à l'autodrome St-Grégoire.

De nouveau cette année, l'autodrome St-Grégoire fait partie du circuit de Terre Battue Molson, certes le plus impressionnant circuit de stock-car sur terre battue au Québec et même au Canada. On sait que ce circuit, outre l'autodrome St-Grégoire, réunit aussi l'autodrome Drummond.

**Du nouveau à St-Grégoire**

Le propriétaire Hubert Lussier n'a rien ménagé pour faire de la saison 1985 l'une des mieux réussies à l'autodrome St-Grégoire. En effet, M. Lussier a investi énormément d'argent pour refaire l'image de l'autodrome St-Grégoire. En effet, l'estrade a complètement été refaite et plusieurs améliorations ont été apportées au circuit.

1985 sera aussi l'année du stock-car sur terre battue dans la région. Les amateurs auront l'occasion de voir les plus grands

noms du Québec, de même que des coureurs de la région comme les Yves Girard, Gaston Girard et André Parent. Ces coureurs de la région devront aussi rivaliser avec plusieurs américains qui fréquentent de façon régulière le circuit de Terre Battue Molson.

En 1985, pas moins de dix-sept programmes sont prévus à l'autodrome St-Grégoire. En début de saison, les programmes auront lieu le dimanche après-midi à 14h00. Toutefois, lorsque la température se réchauffera, les programmes seront présentés le dimanche soir.

En bourses et marchandises, pas moins de 475 000\$ seront offerts cette année sur le Circuit Molson, ce qui démontre tout le sérieux de l'organisation. A St-Grégoire, les amateurs pourront à nouveau assister à des programmes très spéciaux: qu'il suffise de mentionner le Molson International qui aura lieu le 10 juillet; le Championnat de la Mauricie du 23 juin; le Championnat Mi-Saison du 28 juillet; le Championnat des Super Bolides du 25 août et le Molson Canada-USA du 1er septembre.

1985, ce sera vraiment l'année du stock-car sur terre battue dans la région et les amateurs, tout comme les coureurs, seront servis à souhait.

### AJUSTEURS DE FREINS

NUMERO	C/L DES TROUS	ENGRENAGE	PRIX SPECIAL
M-3971	5", 6" et 7"	10 (1-1/2")	18.75
M-5225	5 1/2" & 6 1/2"	10 (1-1/2")	21.85
M-3975	5" & 6"	74 DENTS	21.85
M-5231LD	6"	FRIE HALF STANDARD	21.85
M-5231	6"	FRIE HALF "H.D."	26.85

En vigueur jusqu'au 25 mai

### SPÉCIAUX DU MOIS

#### TUYAUX EN NYLON POUR FREINS A AIR (LONGUEUR DE 100 PIEDS SEULEMENT)

NUMERO	DIAM. EXT.	COULEUR	PRIX SPECIAL
M-5105	1/4"	NOIR	.17/pl.
M-5106	3/8"	VERT	.40/pl.
M-5107	3/8"	HAUZE	.40/pl.
M-5108	1/2"	NOIR	.58/pl.

### CROISILLONS DE JOINT UNIVERSEL

NUMERO	INTERCHANGE		PRIX SPECIAL
	SPICER	ROCKWELL	
M-2502	5-116X	CPL-16N	31.45
M-2503	5-117X	CPL-17N	36.85
M-417	5-170X		6.50

**Disponible  
chez votre  
distributeur  
P.W.D.**

DISTRIBUTEUR  
AUTORISÉ



ENEZ VOIR LA  
TOUTE NOUVELLE ÉQUIPE DE  
SPÉCIALISTES EN FREINS ET SUSPENSION

NOUVELLES HEURES D'OUVERTURE:  
Du lundi au vendredi: 8 h à 17 h  
Samedi: 8 h à 12 h - pièces seulement

CENTRE DU CAMION

# GOUGEON & FRÈRE LTEE

1095 BOUL. ST-JOSEPH, DRUMMONDVILLE

Tél.: (819) 478-1321

PIÈCES ET SERVICE

**SUPERVENTE**

**FESTIVAL METRO**

**DE LA BOUCHERIE**



SUPERMARCHÉ NICOLET GALERIES NICOLET

SHOONER ET CIE PIERREVILLE

\*ROSBIF DE PALETTE  
COUPE ORDINAIRE



**89¢** /lb  
**1,96** /kg

\*ROSBIF DE CÔTES  
CROISÉES



**1,59** /lb  
**3,51** /kg

\*Coupe premium de boeuf Canada Catégorie "A".

**Le potager Metro**

**BROCOLI**  
produit des États-Unis  
gr. 14



**89¢** ch.

**FRAISES**  
produit de la Californie  
Canada no. 1



**79¢** chop.

**POMMES DE TERRE NOUVELLES**  
produit des États-Unis, Canada no. 1



**27¢** /lb  
**59¢**



**CRÈME GLACÉE**  
METRO  
parfums variés  
cont. plastique  
2 litres  
**1,99**



**PAPIER HYGIÉNIQUE**  
COTTONELLE  
couleurs  
variées  
paquet  
4 rouleaux  
**1,29**



**DÉTERSIF EN POUDRE**  
ARCTIC  
POWER  
btx. 6 litres  
**3,59**



**MARGARINE MOLLE**  
THIBAUT  
cont. 907 g  
(disponible au  
Québec seulement)  
**1,59**



**MÉTRO ET ESSO** vous offrent...  
**1 MÉTRODOLLAR**  
par tranche de 20 \$ d'achat\*  
\*Voir détails en magasin

Les prix annoncés dans cette page sont en vigueur dans tous les magasins de vos maîtres épiciers Metro du lundi 13 mai au samedi 18 mai 1985 jusqu'à 17h00. Nous nous réservons le droit de limiter les quantités. Si un article venait à manquer, n'hésitez pas à demander un bon d'achat différé. Si certaines marques de commerce de produits annoncés ne sont pas disponibles dans certaines régions, elles seront alors remplacées par une autre marque de commerce de même nature et d'un prix coûtant égal ou supérieur. Pas de vente aux marchands. Photos à titre indicatif seulement.

BIBEAU ET BOUCHARD

COUPRIER SUP, mardi le 14 mai 1985 71

# RABAIS

# 10 à 16\$ sur tous les jeans en denim

## POUR HOMMES — FEMMES

SATISFACTION  
GARANTIE

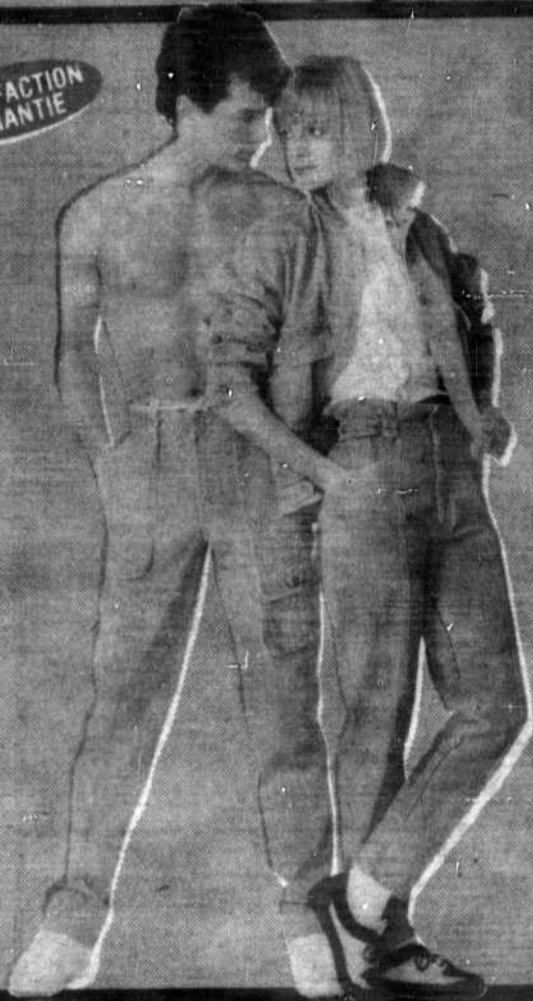

**SUPER  
SPÉCIAL**

Nous avons le plus beau  
et le plus grand choix dans la région

ACCESSOIRES

**15%**  
de rabais

- COLLIERS
- BOUCLES D'OREILLES
- CEINTURES
- FOULARDS
- BRETelles
- BRACELETS
- LUNETTES DE SOLEIL
- ETC.

### JEANS HOMMES — FEMMES

Grandeurs de 24 à 44 de taille

**NOUS AVONS LES PLUS  
PLUS BEAUX MODÈLES**

- Hollywood
- Police
- Santana
- Jordache
- Sergio Valente
- Charlie B
- Rodéo
- Nils
- Lois
- Goucci
- Super Jeans
- Vision 2
- Blue Jeans
- Jeanius
- Guido
- Quincy
- Etc...etc...



**ÉTUDIANTS**  
**12%** de rabais  
en tout temps  
sur toute la  
merchandise  
à prix régulier



BOUTIQUE  
UNISEXE

# MES JEANS

## NICOLET 155, RUE PANET, (côté Brasserie Bavaroise) CENTRE-VILLE 293-2963

Berthierville  
75, Iberville  
Centre-ville

Cap-de-la-Madeleine  
165, boul. Ste-Madeleine  
Place Ste-Madeleine  
375-5963

