JOURNAL A NOUVELLES

LA PRESSE

CIRCULATION TOTAL DE LA SEMAINE 546,275

25ME ANNEE—No 134 MONTREAL LUNDI 12 AVRIL 1909 14 PAGES—UN CENTIN

Mgr Laflamme 1910 Université Laval

A LA LEGISLATURE

CE QUI INTERESSE MONTREAL.

Demain, à 10 heures, au Palais législatif, à Québec, sir Lomer Gouin, accompagné de tous ses ministres et de tous les députés, recevra les délégations qui viendront de Montréal et qui représentront: la Cité de Montréal, le "Board of Trade", la Chambre de Commerce, l'Association Immobilière, la Ligue des hommes d'affaires, et en un mot tous les citoyens qui s'intéressent aux affaires municipales de la Métropole et qui voudront exprimer leurs vues, donner leur opinion sur les sujets qui sont actuellement devant la Législature.

Il sera particulièrement question du bill Langlois pourvoyant à la réduction du nombre des échevins et à la création d'un Bureau de Contrôle.

L'opinion de la "Presse" sur ces deux questions est bien connue. 1o. Il faut de toute nécessité réduire le nombre des échevins; un échevin par quartier suffit amplement, et la course au patronage sera ainsi moins intense, moins violente, moins acharnée. D'autant plus que peu à peu les quartiers s'ajoutent aux quarteirs ,et que le nombre des échevins, si nous ne simplifions pas notre représentation municipale, se chiffrera bientôt dans la centaine. C'est ainsi que, lorsque les amendements à la Charte seront adoptés, la Ville de Montréal aura été augmentée de trois quartiers, (Laurier, Maisonneuve et de Lorimier), et que le nombre des échevins s'accroitra en conséquence.

Tout le monde sent et comprend qu'il faut, pour la bonne administartion de notre ville, réduire le nombre des échevins.

2o. Mais il y a un projet auquel la population canadienne-française ne pourra jamais trop s'opposer: c'est celui du Bureau de Contrôle proposé par le "Board of Trade", et dont M. Langlois s'est fait le parrain à la Législature.

Ce Bureau de Contrôle électif, et dominant, écrasant de toute son autocrate morgue le Conseil municipal choisi par les quartiers séparément, voilà ce qu'il faut combattre et détruire dans l'oeuf.

La minorité tentant de gouverner à sa guise la majorité, c'est, au fond, la pensée des promoteurs de ce Bureau de Contrôle dont la constitution et les pouvoirs sont contenus en clauses étonnantes, renversantes dans le bill Langlois.

C'est cette partie du bill que la députation de Montréal devrait aller combattre demain à Québec. Qu'on y aille en foule, car les promoteurs de la mesure sont ardents, décidés.

Il faut que le Premier Ministre, ses collègues et toute la députatoin sachent bien à quel point ce projet est détestable et jusqu'à quel point, aussi, il est énergiquement repoussé par l'élément qui compose la majorité de la Ville de Montréal, comme il constitue la majorité dans cette Province.

Créer un pareil Bureau de Contrôle, ce serait pour la Législature violer, de propos délibéré, les droits et les privilèges les plus sacrés de la majorité de la Métropole. Nous avons confiance qu'on ne le fera pas; mais il n'est pas inutile que la délégation soit nombreuse à Québec pour le faire comprendre à qui de droit.

D'ailleurs, la clause 10 des amendements à la Charte proposés à la Législature, contient un projet de "Commission technique ou de travaux publics" qui donnera amplement satisfaction à la population de Montréal; c'est le projet Lapointe. On a faussement dit—hier encore, dans certains journaux—que par ce projet on voulait créer "une commission composée d'ingénieurs nommés à vie et indépendants du Conseil qui les aura nommés." En faisant de pareilles affirmations on fait preuve d'une évidente mauvaise foi, car la clause du projet Lapointe contient tout autre chose. 1o. La Commission technique ne serait pas nommée à vie mais "durant bonne conduite", et ses membres "pourraient être démis pour bonne et valable raison par un vote des deux tiers de tout le conseil." 2o. Les membres de la Commission ne seraient pas indépendants du Conseil qui les auraient nommés, puisque "leurs décisions pourraient être renversées par un vote des deux tiers des membres de tout le Conseil."

Mais en vertu du projet Lapointe les memmbres de cette commission qui serait composée de chefs de départements auraient toute l'indépendance et toute la stabilité voulue pour se prononcer, émettre leurs opinions, dresser leurs plans et les exécuter, discuter, etc., et, surtout, pour y mettre l'esprit de suite et d'ensemble si nécessaire au succès. Actuellement, cette indépendance des chefs de départements est absolument nulle; de là les regrettables choses qui se produisent dans l'administration.

Nous voudrions, cependant, que le projet Lapointe se complétat de l'engagement des employés d'un départtement par le chef de ce département.

Un confrère conseille de composer cette Commission des présidents des Commissions permanentes et des chefs des différents services; ce serait tomber de Charybde en Scylla. Pas d'échevins dans cette Commission de travaux publics; il n'y a rien d'anormal là-dedans, ni d'anti-démocratique, puisque le Conseil est suprême et peut approuver ou rejeter les propositions et plans de la Commission technique.

Adhérons au projet Lapointe et repoussons de toute notre énergie le projet du Bureau de Contrôle; voilà notre motto, et celui de tous les gens véritablement sérieux.

× × ×

A une assemblée du Conseil de Ville de Westmount, samedi soir, il a été question de la Commission des Utilités publiques que doit instituer le gouvernement de Québec. L'échevin Hyde a exprimé l'espoir que cette commission aura le pouvoir de fixer les taux ou les prix des choses d'utilité publique offertes par une ou des compagnies, dans le cas où il serait impossible d'en arriver à une entente raisonnable.

Nous avons toujours compris qu'il en serait ainsi; pour nous c'était le grand point de la question. Ce pouvoir a été donné à la Commission des Chemins de fer qui est le prototype de la Commission des Utilités publiques, et elle l'a exercé lorsqu'elle a fixé les taux de passage par mille et imposé des taux de troisième classe sur les chemins de fer.

Si la mesure du gouvernement ne contenait pas une pareille disposition, elle manquerait d'une chose essentielle; ce serait une lacune que nous ne pourrions que regretter.

Mais n'anticipons pas, et attendons que le projet de loi soit devant nous avant de le discuter et l'apprécier.

LE NIAGARA EST BARRE PAR LA GLACE ET CAUSE DES DEGATS D'UN MILLION

Pour la deuxième fois la voix des chutes se tait. --- Les banquises du lac dégagent le pont de glace au-dessous de la cataracte et le niveau de l'eau monte de quarante à cinquante pieds.

Buffalo, 12 — Pour la seconde fois cette année, le tonnerre du Niagara s'est tu. Le phénomène s'est produit d'abord en février dernier, à la suite d'un fort vent de nord ; la cataracte a été mise à sec, et maintenant, à la suite d'un gros vent de sud-ouest, la rivière est gelée complètement d'une rive à l'autre.

Une température extraordinaire a produit des choses inimaginables. Mercredi dernier, une bourrasque, la plus forte de la saison et la plus violente que le bureau météorologique ait enregistrée depuis sa fondation, a soufflé du sud-ouest et, suivant les lacs et la rivière Niagara, a semé la ruine et la désolation. Les glaces du lac Erié ont été chassées à l'extrémité inférieure du lac, où elles se sont entassées. Il y a eu depuis le milieu de l'hiver un pont de glace à Niagara Falls. Il a cédé à la pression venue d'en haut et a bouché l'entrée de la rivière. Le niveau de l'eau a monté rapidement ; il était vendredi soir, à 40 pieds au-dessus de la normale.

Le débordement du Niagara. — La flèche indique l'usine d'énergie de la "Ontario Electric Company," construite à quarante pieds au-dessus du niveau ordinaire de l'eau, au pied des chutes. Les machines de cette usine sont inondées.

L'eau est entrée par les fenêtres de la station d'énergie de l'Ontario Power Company, que les ingénieurs avaient placées à une hauteur telle qu'elles devaient être à l'abri de tout danger,—et a inondé les machines. A Lewiston et à Queenston, les quais de l'International Railway et de la Niagara Navigation Company, les débarcadères privés, les maisons de pêche, etc., tout est enseveli sous des milliers de tonnes de glace. Les dommages sont estimés à $1,000,000 au moins. La situation pourrait être aggravée par un autre coup violent de vent de sud-ouest. La glace des lacs n'est pas encore toute partie. Le haut de la rivière est maintenant libre, mais aussi loin qu'on peut voir, un manteau de glace couvre le lac. Si cette masse énorme était paussée sur le barrage, il est impossible d'estimer les dommages qui en résulteraient.

Entre le Fer à Cheval et Queenston, la glace est tassée à une hauteur dépassant de cinquante pieds le niveau ordinaire. L'usine de la Ontario Power est remplie de glaçons.

Le vapeur "Maid of the Mist" est menacé. La glace s'amoncelant autour de lui, a avarié la carène. La ligne du tramawy est submergée sur une longueur de quatre milles, et le remblai est détruit à maints endroits. Le "Cornell House", tout près des quais, peut être emporté d'un moment à l'autre.

LE JURY EXONERE LE MECANICIEN CHAGNON

Témoignage pathétique de M. J. H. McDonald, père de l'une des petites victimes de l'accident arrivé vendredi soir à l'angle des rues Papineau et Mont-Royal.—Les autres témoins à l'enquête.

"Un peu après être revenu de l'église, vers 9 heures 10, je causais avec ma femme, en attendant le retour de mon fils Joseph qui, comme moi, avait assisté à l'office du Vendredi Saint, à l'église de l'Immaculée Conception, lorsque tout à coup, j'entendis le bruit des cloches au dehors. Croyant à un incendie, je sortis de la maison, et me rendis à l'angle de l'avenue Mont-Royal. Là, j'aperçus plusieurs tramways et des ambulances; je vis aussi une grande foule. Je courus vers cet endroit, et m'informai de la cause du rassemblement. J'appris alors que deux enfants venaient d'être tués par un tramway. Quand j'eus dit que mon enfant n'était pas de retour à la maison, on me laissa avancer jusqu'à l'endroit fatal.

"Quelqu'un me montra une casquette que je reconnus comme ayant appartenu à mon fils. Quelques instants plus tard, un homme me présenta

UNE TETE

détachée du tronc. C'était celle de mon enfant chéri." Voilà ce que M. James H. McDonald, domicilié au No 242 de la rue Marquette, a déclaré, samedi, à l'enquête du coroner tenue sur le cadavre de son fils Joseph et sur celui du petit Joseph Linner, les deux enfants qui ont perdu la vie si tragiquement vendredi soir, à l'angle des rues Papineau et Mont-Royal.

Il n'est personne qui ne se soit senti profondément ému en entendant le père affligé dire comment il a appris la mort de ce fils qu'il aimait tant, et qu'il quittait quelques heures auparavant, rayonnant de joie et de santé.

La douleur de M. Joseph Linner, père du petit Joseph Linner, faisait aussi peine à voir. Il a raconté au coroner comment, ne voyant pas revenir son enfant, il s'était mis à sa recherche, et ce qui s'ensuivit.

MME LOUIS TURCOT

1359 de la rue Bordeaux, regagnait sa demeure, et marchait à une quinzaine de pieds des enfants. A la rue Mont-Royal, elle vit les pauvres petits s'engager dans le chemin. Après le passage d'un tramway, elle s'étonna de ne plus les apercevoir et ayant jeté les yeux dans la rue, elle découvrit des taches noires. C'était là tout ce qui restait des infortunés dont les os avaient été broyés sous les roues de la pesante voiture qui, ensuite, avait continué sa route. D'après elle, les employés n'ont pas eu connaissance del 'horrible accident. Elle ne les connait pas.

M. THOMAS WARD,

le contremaître de nuit de la compagnie des tramways, aux cours de la rue St Denis, déclare qu'il a trouvé des marques de sang sur la traverse d'en avant et sur les trois premiers moteurs du tramway "757", de la ligne Amherst. Il était près de 12 h. 30 quand il a fait cette constatation.

Le mécanicien

GEORGES CHAGNON

qui avait la direction du tramway "757" jure que le soir en question, il a pris toutes les précautions d'usage, chaque fois qu'il lui a fallu changer de direction à la rue Mont-Royal. Il n'a pas eu connaissance de l'accident.

M. AVILA GADOUA,

agent des réclamations de la compagnie des tramways, appelé comme témoin, dit que depuis quelque temps les tramways de la ligne Amherst tournent à la rue Papineau, parce que plus haut, on est à réparer la ligne.

Le conducteur

M. SAMUEL DESY,

1004 de la rue Mont-Royal, raconte ensuite dans quelle position les cadavres ont été trouvés. Il a fallu se servir de fanaux, dit-il, pour ramasser les restes épars, la lampe électrique du coin faisant défaut.

Le coroner demanda aux jurés de rendre un verdict suivant les faits qui venaient de leur être exposés, et ceux-ci, sans presque avoir délibéré, exonérèrent le mécanicien.

D'après le témoignage de M. Désy, la tête du petit McDonald a été trouvée rue Mont-Royal, à 50 pieds à l'est de la rue Papineau, ce qui indiquerait que les enfants ont été frappés par l'avant du tramway qui avait dû prendre cette direction avant de reculer pour ensuite se diriger vers le sud.

UN INCENDIE DESASTREUX SE DECLARE A PEMBROKE

Le magasin de Dunlop & Co, quincailliers, sur la rue Main, est détruit par les flammes, hier matin, ainsi que plusieurs entrepôts et maisons privées

(Spécial à la "Presse")

Pembroke, Ont., 12. — Notre ville si éprouvée, il y a quelque temps, a de nouveau été ravagée par un désastreux incendie, hier matin.

Le feu s'est déclaré, vers six heures dans le magasin de Dunlop Co., quincailliers, sur la rue Main. En quelques instants, malgré les efforts des pompiers, les flammes avaient envahi tout l'édifice et se communiquaient aux entrepôts et aux écurie. Le magasin et ses dépendances furent bientôt réduits en cendres, ainsi que toutes les marchandises qui s'y trouvaient.

L'élément destructeur détruisit ensuite les entrepots de Fenton et Smith et les maisons privées de James Stewart et d'Edouard Jones, sur la rue Renfrew.

La violence des flammes était telle qu'on ne put rien sauver des effets déposés dans les édifices incendiés.

Une violente explosion se produisit tout à coup et brisa les vitres des magasins situés de l'autre côté de la rue. Les pertes sont très considérables. On n'a pu découvrir les causes de ce désastreux incendie.

La rue principale de Pembrooke, qui vient d'être ravagée de nouveau par un violent incendie, hier matin. — La croix indique l'édifice où l'élément destructeur a commencé.

LES RAVAGES DE L'INCENDIE

LES FLAMMES ONT DETRUIT HIER. UNE PARTIE DE LA VILLE DE LENNOX. — SIX VICTIMES.

Lennox, Mass., 12 — Le feu a fait six victimes et a causé des dommages évalués à $200,000, dans le quartier commercial, hier matin. Quatre édifices d'affaires, deux maisons à logements et deux autres édifices ont été détruits. Une saute de vent a préservé de la destruction la bibliothèque publique et l'hôtel Curtis.

Le feu s'est déclaré dans l'édifice Clifford, un édifice à trois étages, et fut découvert par Georges Root, qui habitait au troisième avec sa mère et son frère. Les deux frères réussirent à faire sortir leur mère de la maison en feu, mais tous trois ont été gravement brûlés. Ils étaient à peine sortis qu'il se produisit une explosion. On croit que l'incendie a été causé par la combustion spontanée. Il y avait dans la cave de l'édifice plusieurs paquets de dynamite et un baril de térébenthine, qui ont sauté. Le bruit de l'explosion a été entendu à six milles à la ronde.

Les six victimes habitaient toutes dans l'édifice Clifford. La mort de Miss Alice French a été des plus dramatiques. Pendant que l'incendie faisait rage on vit la jeune fille sortir sur un balcon, ses vêtements de nuit et ses cheveux en feu. Elle se précipita du second étage sur le trottoir, tombant tout près des murs de l'édifice. On voulut se porter à son secours, mais la chaleur empêcha d'arriver jusqu'à elle. Les cadavres des autres victimes sont dans la cave de l'édifice.

L'ESPAGNE, LA NUIT

LE ROI VIENT DE LANCER UN DECRET ETABLISSANT DES REGLEMENTS NOUVEAUX. — PROTECTION DE LA MORALE.

Madrid, 12— Le roi d'Espagne vient de lancer un décret fermant les cafés, les salles de concerts et autres lieux d'amusement, à minuit et demi. Les processions tapageuses nocturnes des étudiants sont prohibées, ainsi que les sérénades, après cette heure. De plus, les femmes qui chantent ou qui figurent au programme des divers "music halls", ne devront plus se mêler à l'auditoire. Elles devront rester sur la scène ou dans les pièces qui leur sont réservées.

MONSEIGNEUR SBARRETTI

Une dépêche datée de Toronto annonce que Mgr Sbarretti, délégué apostolique au Canada, a passé le jour de Pâques en cette ville, que Son Excellence a chanté pontificalement la messe en l'église cathédrale, que le sermon de circonstance a été prononcé par Mgr Sinnott, secrétaire de Son Excellence.

Le soir, Mgr Sbarretti a chanté pontificalement l'office des vêpres en l'église italienne N.-D. du Mont Carmel.

Son Excellence a visité le collège Saint-Michel, les couvents de Lorette et de Saint-Joseph.

MORT D'UN VIEUX CITOYEN

(Spécial à la "Presse")

Ottawa, 12. — M. John Osgood Smith, un des plus vieux citoyens de Buckingham, est mort le 2 avril à l'âge de 90 ans. Il était allé s'établir à Buckingham en 1825.

LA LEGISLATURE DE TERRE-NEUVE

ELLE A ETE DISSOUTE, ET DE NOUVELLES ELECTIONS GENERALES AURONT LIEU LE 8 MAI. — UN "DEADLOCK."

Saint-Jean, Terre-Neuve, 12 — La Législature de Terre-Neuve a été dissoute, et les nouvelles élections auront lieu le 8 mai. La nomination a été fixée au 28 avril. Cette décision était attendue, à cause de l'attitude du parti dirigé par sir Robert Bond. Depuis le mois de novembre alors que des élections générales eurent lieu, il y avait "deadlock" à Terre-Neuve. Sir Robert Bond avait été premier ministre depuis 1900, et son premier lieutenant était sir Edward P. Morris. Mais le parti se divisa et sir Edward se retira du gouvernement et organisa ce qui fut appelé le parti du peuple. Morris de son côté se battait ferme. Le résultat des élections donna 18 voix à Bond et le même nombre à Morris. On ne put dans la suite s'entendre sur le choix d'un orateur. Enfin la dissolution de la Législature devint nécessaire. Un tel état de choses est sans précédent dans l'histoire des colonies britanniques.

Sir E. P. Morris, l'adversaire de sir Robert Bond, aux prochaines élections de Terre-Neuve.

MORT D'UN PEINTRE

Paris, 12 — Le célèbre artiste peintre Jean-Henri Zuber est mort ici, jeudi dernier, à l'âge de 65 ans. Le défunt était chevalier de la Légion d'honneur. Parmi ses principales oeuvres, on cite sa toile "Dante et Virgile", qui se trouve au musée d'Orléans ; "Le Passé-Versailles", au musée d'Amiens ; "Les marches de marbre rose", à Versailles, et "Le soir dans la prairie", au musée de Bordeaux.

IL IRA AUX ASSISES

(Spécial à la "Presse")

Ottawa, 12. — L'enquête préliminaire dans l'affaire Napoléon Laroche, accusé d'avoir causé la mort d'Amellie Sylvestre, a eu lieu samedi à Hull. Laroche devra subir son procès aux prochaines assises.

MONSEIGNEUR LINBORN

C'est hier qu'a eu lieu, à Rome, la consécration épiscopale du R. P. Linborn, des Pères de Sainte-Croix, par Son Eminence le cardinal Gotti.

Mgr Linborn partira prochainement pour les mission du Bengale où il exercera désormais le ministère épiscopal.

LA CAUSE DE LA MORT DU JEUNE GABRIEL PICOTTE

A l'enquête du coroner, le témoignage des médecins établit que l'enfant a succombé à la méningite tuberculeuse.—Une recommandation opportune du jury.

Au mois de novembre dernier, Gabriel, âgé de sept ans, enfant du Dr J. N. Picotte, 703 rue Ste Catherine-Est, se plaignit, un jour en revenant de l'école, d'avoir été frappé sur la tête, par son professeur. Le docteur constata, qu'en effet, le petite écolie avait une osse grosse comme une noisette, près de l'occiput. L'enfant est mort, vendredi dernier. Le soir, il y eut autopsie et le coroner a tenu, samedi, une enquête sur le cadavre, dans le but d'établir les causes du décès.

Le premier témoin entendu fut le

Dr PICOTTE

Il dit qu'avant le jour où son enfant eut reçu un coup sur la tête, il avait toujours joui d'une bonne santé. Il était fort pour son âge. Lorsqu'au retour de la classe, la mère alarmée, appela le docteur auprès de l'écolier, celui-ci avait une température de 103, et le pouls était à 130.

"J'ai immédiatement téléphoné au Frère Directeur", dit le témoin, "pour lui demander de quel droit on avait ainsi battu mon petit garçon. Le Directeur alla aux informations, et me répondit, peu après, qu'en effet, l'un des Frères avait eu un moment d'impatience ; mais qu'il en demandait pardon.

"Deux ou trois jours plus tard l'enfant retourna à l'école, jusqu'au mois de janvier. Lui qui était généralement joyeux et doux, devint morose et taciturne. Quelque temps, le malade fut pris de frisson avec une température de 100. Il dut rester à la maison. Il avait de l'appétit ; mais maigrissait. Plus tard, l'enfant retourna à l'école, qu'il abandonna il y a trois semaines. Après l'avoir traité quelques jours, j'ai mandé le Dr Jeannotte auprès du petit malade. Tous deux nous avons ensuite décidé d'appeler le Dr Eldège Ethier, chirurgien.

A suivre sur la page 5

LA DEFENSE DE DILLON

Mtre Papineau Mathieu, le défenseur de John Dillon, est arrivé samedi d'un voyage en Irlande où il a questionné quelques parents du prévenu et plusieurs de ses connaissances. En plus des témoignages de Mtre Jos. Archambault, commissaire enquêteur dans cette cause, M. Mathieu s'est procuré ceux de onze autres personnes qui établissent que John Dillon appartient à une famille de fous et qu'il a lui-même déjà donné, en Irlande, des signes de folie.

M. Mathieu est plus confiant que jamais dans sa cause.

New York, 12. — Pour la première fois depuis la guerre contre l'Espagne, l'armée américaine, comprenant soixante-dix-sept mille hommes, est au comple, et le recrutement a cessé.

A L'ECOLE POLYTECHNIQUE

Les examens de fin d'année sont commencés à l'Ecole Polytechnique et ne se termineront probablement que demain. Les futurs ingénieurs sont pleins d'espoir.

AU CLUB DE REFORME

Le Club de Réforme donnera un banquet, samedi, le 17 avril, à l'hon. M. Graham, ministre des chemins de fer et canaux.

LES GYMNASTES

Les anciens élèves du professeur Scott sont priés de se rendre ce soir à l'école Montcalm à 7.30 heures.

LA FETE DE PAQUES EN NOS GRANDES EGLISES

La solennité de la messe pontificale, en l'église cathédrale. --- La clôture de la station quadragésimale à Notre-Dame.—Dans les autres églises.

L'Alleluia pascal est chanté. Pâques, la plus grande solennité religieuse de l'année, a réjoui une fois de plus tous les coeurs chrétiens, elle leur a apporté, avec la nouvelle de la résurrection du Christ, les joies de la résurrection des consciences endormies, du renouveau dans les âmes humaines.

Point vain a été l'appel du bourdon de Notre-Dame, comme celui des autres cloches catholiques. A leur voix, ont répondu des milliers de chrétiens, les églises se sont remplies, pour les solennités pascales. L'exemple donné au monde, par nos populations, Dieu merci, encore religieuses, est un spectacle qui mérite d'être noté. Sauront-elles, ces populations, mettre en pratique les enseignements qu'elles ont entendus du haut des chaires, pendant la sainte quarantaine? N'écouteront-elles point plutôt, ces voix discordantes qui se font entendre, non plus en plein air, dans les chaires, mais dans certaines réunions plus ou moins occultes, dans les feuilles qui l'on distribue clandestinement, afin que le poison ne s'évente pas, pour que son effet soit plus sûr?

Nous espérons que non, que c'est encore la voix de l'Eglise qui dominera leur vie, qui inspirera leur conscience, éveillée, par le son des cloches spirituelles de Pâques.

× × ×

Très solennelles ont été les cérémonies dans toutes les églises, tant de la ville que de la campagne. De partout, nous arrivent des nouvelles, indiquant le zèle déployé par ces Messieurs du clergé, comme par ces Messieurs des choeurs paroissiaux pour donner aux fêtes pascales, un cachet vraiment digne de la grande solennité. Afin de ne point ennuyer nos lecteurs par des redites, nous nous bornerons à parler des cérémonies pontificales qui ont eu lieu en l'église cathédrale et à Notre-Dame.

A suivre sur la page 5

LA PRESSE

51 rue Saint-Jacques, angle du boulevard Saint-Laurent, Montréal, Canada.

ABONNEMENT :

CANADA

EDITION QUOTIDIENNE { $3.50 par année. $1.75 pour 6 mois. $1.00 pour 3 mois.

EDITION HEBDOMADAIRE $1.00 par année. 50c pour 6 mois.

Payable d'avance

La "PRESSE" est imprimée et publiée au No. 51 rue Saint-Jacques, Montréal, par La Compagnie de Publication de la "Presse" (limitée).

T. BERTHIAUME, Président.

Toute lettre doit être adressée comme suit : La "PRESSE", No 51 rue Saint-Jacques, Montréal, Canada.

BUREAUX POUR LES ETATS-UNIS

A New York, W. J. MORTON, 919 Brunswick Bldg., 225 Fifth Ave, Corner, 26th St.

A Chicago, W. J. MORTON.

M. Elmer Wilson, représentant, 87 rue Washington.

POUR L'ETRANGER

Londres, Angleterre, CHS DEWYNTER, Limited, 11 Charing Cross Road.

Circulation de LA PRESSE

10 AVRIL

LUNDI	95,352
MARDI	95,381
MERCREDI	95,297
JEUDI	95,448
VENDREDI	FETE
SAMEDI	117,578
TOTAL	499,056
HEBDOMADAIRE	47,219
	546,275

Circulation des éditions quotidienne et hebdomadaire de la "Presse" pour la semaine dernière : **546,275**

MOYENNE PAR JOUR DE L'EDITION QUOTIDIENNE

99,811

La moyenne de la circulation de la "Presse" dans la ville de Montréal et la banlieue, dépasse 45,000 copies par jour.

Aucun autre journal français de cette ville ne peut prouver que son tirage, pour la ville de Montréal et la banlieue, atteint le tiers de cette circulation.

ON L'ACCUSE DE PARJURE

A la demande des autorités policières de Plattsburg, N. Y., les détectives Sloan et Lehuquet ont arrêté samedi John F. Gilbert, accusé de parjure.

Le prévenu, pense-t-on, combattra l'extradition.

LES " DREADNOUGHTS "

Londres, 12 — On commencera la construction de huit "Dreadnoughts", dès qu'on pourra se procurer les matériaux nécessaires.

Il y a encore à préciser les dimensions des "Dreadnoughts" invincibles, mais il y a tout lieu de croire qu'on construira six cuirassés et deux croiseurs.

Tous les Médecins

Doivent prescrire quelques-uns des ingrédients contenus dans la Salsepareille de Hood, contre toutes les maladies du sang, de l'estomac, des reins et du foie.

Ils comprennent de la Salsepareille, du stillingia, de la bardane, de la gentiane, de l'écorce de cerisier sauvage, du mandragore, du dandelion, du genévrier, du pipsissawa, etc.

La combinaison et les proportions sont notre propre formule et possèdent des propriétés curatives qu'on ne trouve dans aucune autre prescription ou substitution. Il n'y a rien qui remplace véritablement la Salsepareille de Hood. Si on veut vous passer à tout prix quelque autre préparation "tout aussi bonne," soyez sûr qu'elle est de qualité inférieure, coûte moins cher à faire, et rapporte au marchand plus de profit.

Ayez la Salsepareille de Hood, aujourd'hui même. Préparée par C. I. Hood Co., Lowell, Mass. U.S.A. A 369 wB

CHRONIQUE

PLUS DE CHAUVES

12 avril 1909.

Jusqu'à présent la science officielle avait dédaigné de s'occuper de la cure de certaines affections banales. Soit qu'elle ne jugeât pas que ces affections fussent curables, soit qu'elle ne leur reconnût aucun danger, soit enfin qu'elle voulût s'épargner tout contact avec les charlatans, la science officielle était restée muette.

Elle vient de changer d'attitude et probablement d'opinion, car l'Académie de médecine de Paris a daigné s'occuper de la calvitie, tant pour en déterminer les causes et en noter les effets que pour en fixer le traitement.

L'Académie va être comblée de bénédictions par les chauves présents et futurs de tous les pays.

La calvitie est moins cruelle que le mal de dents, et l'être le plus ignorant peut soutenir victorieusement cette vérité, mais, en général, la calvitie dure plus longtemps que l'odontalgie, et son plus grand tort est de servir de texte à des plaisanteries faciles de la part de ceux qui sont demeurés chevelus.

Or, la calvitie, jusqu'ici à l'abri de toutes les tentatives, est vaincue ou va l'être.

Tant qu'elle n'a eu contre elle que des remèdes empiriques: application d'une omelette chaude sur les parties dégarnies, frictions d'huile à quinquet, cataplasmes d'oignons cuits, compresses de quinquina soufré, emploi persévérant de crottes de poule noire, usage opiniâtre de toutes les lotions pilogènes connues et à connaître, repiquage, un à un, des cheveux, ou ensemençage sur le crâne, dûment préparé, labouré et fertilisé d'un engrais innomable; tant, dis-je, que ces remèdes populaires, coûteux et inutiles luttèrent seuls contre la calvitie, celle-ci ne cessa de faire des progrès chez les humains. Mais du moment que l'Académie de médecine intervient, je crois à la victoire, et, sous peu, la calvitie ne sera plus qu'un souvenir historique, comme la lèpre.

Peut-être rencontrera-t-on encore des chauves parmi les coiffeurs; mais cette obstination ne sera chez eux qu'une habitude, une tradition, une ostentation. Vendant le remède infaillible contre la calvitie, ils tiennent à montrer la hideur d'une tête dépouillée, et ils font le nécessaire pour entretenir leur vivant échantillon. Mais avec la présente génération le coiffeur chauve disparaîtra aussi, et on ne trouvera plus de chauves que parmi les paresseux qui estimeront qu'un crâne rose et nu est plus facile à nettoyer et à polir, tous les matins, qu'un crâne poilu.

Vous vous doutez bien à quel agent a eu recours l'Académie de médecine pour supprimer radicalement la calvitie. C'est à l'électricité, la fée à tout faire.

Je ne vais pas vous exposer ici le tystème dans tous ses détails. Vous n'y comprendriez rien, puisque vous n'êtes pas membres de l'Académie de médecine; mais vous pouvez avoir confiance en la docte assemblée, qui a supporté sans cauchemars et sans réveils brusques la lecture du très long rapport où sont révélés les secrets de la théorie et de l'application du nouveau système antialopécifique. Je crois que votre curiosité sera satisfaite quand vous saurez ceci:

Il faut exposer le crâne intéressé à des séances alternatives et espacées d'effluves de haute fréquence et à des séances de rayons X. On voit alors, après un mois, — le rapport ne spécifie pas combien de temps après — des petits poils follets apparaître sur les sommets les plus dénudés. Ces embryons de cheveux prennent alors une attitude virile et résolue. Mais ne vous en laissez pas imposer par leurs manières. Arrachez-les impitoyablement, sans faire grâce à un seul. Subissez de nouveaux effluves, supportez de nouvelles fréquences, soumettez-vous encore aux agréables séances de rayons X.

Alors, vous verrez encore, après" un mois de ces agréments, reparaître de nouveaux poils follets plus arrogants que les premiers. Ne vous laissez pas séduire, arrachez-les encore, et recommencez le jeu.

Les poils follets s'obstineront à peupler votre crâne ; ne cédez pas. Arrachez !... Rarrachez !... Soyez sans pitié pour eux et pour vous. Cette persévérance aura enfin sa récompense. Un jour viendra où les poils follets, mûrs pour leur office, devront être respectés et laissés libres de croître à leur fantaisie. Alors, ils vous donneront une chevelure absalonnienne.

Cet heureux résultat ne suit pas une marche invariable ; il se produit plus tôt ou plus tard, selon les sujets, leur âge, leur sexe, l'état de leurs follicules pileux, la qualité de leur matière sébacée, leur endurance et leur entêtement. Pour plus de détails, adressez-vous à l'Académie de médecine, à Paris.

Si j'avais chance d'être écouté, je conseillerais au gouvernement provincial d'envoyer à Paris une paire ou deux d'étudiants choisis parmi les plus dévoués... à la science. Ils séjourneraient là-bas au moins deux ans, et le pays leur servirait une pension annuelle de $3,000, chiffre proposé pour les apprentis académiciens.

En attendant, on pourrait ici se faire la main en tentant des expériences sur des têtes de veaux, mortes et dépouillées, mais non cuites.

Ah ! que la science est belle, et audacieuse, et rassurante, et illimitée dans ses progrès !

Quel est le blasphémateur qui a osé dire qu'elle avait fait faillite ?

A côté d'inventions si perfectionnées, comme il nous paraît anodin ce remède à guérir le mal de dents qui consistait à mettre une pomme crue dans la bouche du patient, puis à introduire dans un four bien chauffé la tête dudit patient jusqu'à la cuisson de la pomme. Alors le mal de dents était vaincu ! C'est efficace, assurément, mais comme c'est vieux jeu comparé aux effluves de haute fréquence et à l'intervention miraculeuse des rayons cathodiques.

Il y a pourtant un moyen plus sûr et plus rapide de parer aux inconvénients de la calvitie, sans avoir à se soumettre à des tortures prolongées et peut-être inutiles. C'est de porter perruque.

LAURENT BART.

"Soyons francs" — Oui. — A Montréal, fin juin. La date reste à fixer.— 2. La note que vous me signalez ne vous était nullement destinée. De là le malentendu. — 3. En vous écrivant à l'adresse indiquée, ma lettre vous parviendra-t-elle ? Veuillez m'aviser.

L. B.

TOMBOLA POUR LA RESTAURATION DE L'EGLISE SAINT-PIERRE

Les salles de l'école au No 216 de la rue Panet sont décorées avec un goût tout à fait artistique, les tables sont garnies d'articles choisis ; tout est prêt pour la grande ouverture qui a lieu ce soir à 7 heures.

L'orchestre national fera entendre les plus beaux morceaux de son riche répertoire.

L'on aura le plaisir d'entendre une gentille petite chanteuse : Mademoiselle Gabrielle Hamel. Il y aura aussi euchre ce soir.

r

NOUVELLES DE ST HYACINTHE

(Du correspondant régulier de la PRESSE)

St Hyacinthe, 12. — MM. Bélonie Lapierre, cultivateur; Joseph Beauregards, fils d'Honoré, commerçant ; Edouard Chabotte, cultivateur, de Ste Hélène de Bagot, ont été nommés juges de paix pour le district.

—Dimanche, au prône, M. le curé de la Cathédrale a défendu d'assister aux vues animées, le dimanche. Deux de ces établissements se sont déjà rendus au désir de l'évêque de Saint-Hyacinthe.

—Mme J. A. Tellier et sa famille prient le public, parents et amis d'accepter ses profonds remerciements, pour les vives sympathies qui leur ont été manifestées à l'occasion de la perte douloureuse qu'ils viennent d'éprouver.

—M. et Mme Ellis, de Paris, Ont., sont à St Hyacinthe, depuis quelques jours.

—M. Emile Berthiaume, chef de police à Fraserville, était de passage à St Hyalcinthe cette semaine, avec deux échevins de cette ville, dans le but d'acheter des chevaux pour la brigade des pompiers de Fraserville.

BOULEVARD SAINT-DENIS

Ce soir, à huit heures, il y aura assemblée des délégués à la salle du Collège, Boul, St Denis, coin des rues St Denis et Beaubien.

Hunyadi János

La Meilleure Eau Laxative Naturelle

Savez-vous que vos maux d'estomac ou d'intestins et l'indigestion qui en découle peuvent être guéris plus vite et mieux en faisant usage d'EAU HUNYADI JANOS que de toute autre manière ? Elle est facile à prendre — ½ verre en vous levant — et vous n'en ressentez aucun mauvais effet. Parlez-en à votre médecin— il la recommandera — et vous serez satisfait, comme le sont tant d'autres. Faites-en l'essai vous-même contre la

CONSTIPATION

LES FRUITS-LE GRAND DOCTEUR

Grande Valeur Médicinale des Pommes, Oranges, Figues et Prunes

Combien de personnes comprennent quels principes curatifs contiennent les jus de fruits ? Il y en a deux : l'amer et le sucre. Il y a environ dix fois autant de sucré que d'amer, bien que le principe amer soit celui qui a un effet curatif sur la maladie. Les pommes, les oranges, les figues et les prunes contiennent le plus grand pourcentage de principe amer et sont ainsi les plus hygiéniques.

C'est la théorie d'un médecin d'Ottawa que, si l'on pouvait doubler le montant du principe amer des fruits, on en augmenterait les propriétés curatives, non seulement deux fois, mais bien des fois.

Après plusieurs expériences, ce médecin a réussi à ajouter au jus des fruits un atome de principe amer et il a ainsi formé un nouveau composé. Aux jus combinés ont été ajoutés de précieux toniques et antiseptiques et le tout a été mis en pastilles.

Ce sont les "Fruit-a-tives"—le seul remède connu de la science comme étant fait de fruits. Les nombreuses guérisons opérées dans des cas de mal d'estomac, accès de bile, constipation, rhumatisme, maux de tête et névralgie chroniques, maladies des reins, du foie et de la peau, sont dues seulement au fait que "Fruit-a-tives" contiennent les propriétés médicinales des fruits. 50c la boîte, 6 pour $2.50, ou boîte-échantillon à 25c. Chez tous les marchands de remèdes ou de Fruit-a-tives Limited, Ottawa.

UN DISCOURS DE MGR GIBBONS

LE CARDINAL DE BALTIMORE PARLE DE DANGERS EN PRESENCE DESQUELS SE TROUVE LA NATION AMERICAINE.

Une dépêche datée de Baltimore annonce que le cardinal Gibbons a fait la déclaration suivante sur les problèmes les plus sérieux qui s'imposent, à l'heure actuelle au peuple américain.

"La racine de l'Etat repose dans le foyer de la population. La vie sociale et civile ressort de la vie domestique de l'humanité. La vie officielle d'une nation est ordinairement la réverbération du sens moral du peuple.

"Nous sommes actuellement en présence de notre "Hell Gate" moral, qui menace notre navire de l'Etat, et qu'il faut plus que le génie d'un Newton pour qu'il disparaisse.

"Nous sommes en présence d'au moins trois grands maux — la polygamie et le divorce; notre système d'éducation imparfait et vicieux; la tendance de nos femmes à devenir semblables aux hommes et moins femmes, et un manque d'appréciation et de respect des véritables trésors de la vie.

"Quand je parle de polygamie, je n'entends pas celle de l'Utah seulement. Je fais allusion à la polygamie du divorce qui existe dans tous les Etats et qui frappe à la racine de la famille et de la société.

"Tout homme ou femme marié en secondes noces, tout en ayant un mari ou une femme vivant, mais dont il est séparé "légalement" par le décret de quelque tribunal, est un polygame. D'après les rapports officiels des Etats-Unis, durant les vingt ans écoulés de 1867 à 1886, il a été accordé 328,716 divorces aux Etats-Unis. Durant la période de 1887 à 1906, il a été accordé 943,625 divorces, soit près de 50,000 par année!

Les Etats-Unis ont accordé plus de divorces que tous les Etats européens réunis. C'est certainement une tache déplorable à notre bonne réputation.

"Le crime de bigamie est une autre tache à notre civilisation. Avec des lois uniformes et adéquates sur le mariage, le crime de bigamie, qui est de fréquence occurrence dans notre pays, où il est la cause de souffrances indicibles pour des femmes et des enfants innocents dans tous les Etats, serait à peu près impossible.

"Les terribles crimes de polygamie, rendus possibles par le divorce et qui existe dans chacun des quarante-six Etats, et de la bigamie devraient être abolis en ce pays. Aucune autre législation n'est aussi importante que celle qui préviendrait et rendrait impossibles ces deux crimes.

"Un système d'éducation sans Dieu est un système païen dans ses résultats. Un tel système produit une absence de respect et de révérence pour les choses sacrées de la vie. Ce manque de respect et de révérence, de la part de nos hommes, de nos femmes et de nos enfants, peut devenir une maladie nationale. Voyez l'habitude de blasphémer chez les hommes. On entend de tous côtés des hommes jurer sans cesse. Les femmes jurent !

"Tout système d'éducation où Dieu n'est pas est imparfait et mine la religion de notre jeunesse. Dieu nous a donné un coeur destiné à être formé pour la vertu, aussi bien qu'une tête destinée à être éclairée. Par l'instruction laïque nous améliorons l'esprit, par l'entraînement religieux, nous dirigeons le coeur. Quand les femmes deviennent possédées de la passion des plaisirs mondains et se font une fausse idée de la liberté et de l'indépendance, il y a danger pour la nation. C'est le devoir de toute femme mariée d'élever une famille. Dieu a voulu qu'il en fût ainsi. Le Malin lui dira d'attendre un peu, de voyager et de jouir de la vie."

LA PRESCRIPTION favorite du Dr PIERCE Pour les Femmes Faibles

MARC AND FRERES

INGENIEURS ELECTRICIENS

Moteurs, dynamos et appareils électriques de toutes sortes, à vendre, achetés et échangés. Installation de circuits pour machines, lampes, téléphones, cloches, ateliers de dentistes et imprimeries.

Tout ouvrage garanti de première classe et exécuté par des ingénieurs expérimentés.

107 Lagauchetière Ouest

T. B. Main 762. 133-n B

Masque, Taches jaunes, Rousseurs, Rides, Boutons à tête noire, Peau farineuse ou huileuse, Eruptions et Démangeaisons ENLEVES ET GUERIS COMME PAR MAGIE avec le

LAIT DES DAMES ROMAINES

surnommé "Nourriture de la peau". Employé suivant la direction, les plus vilaines peaux deviennent veloutées, claires et couleurs de roses. Pour développer et raffermir les formes, il opère des merveilles après que les meilleurs spécifiques ont échoué. POUR HOMMES il est sans rival pour calmer les feux du rasoir. Essayez-le. Tous les marchands (up-to-date) le vendent 50c la bouteille, et si vous préférez avoir la preuve de son efficacité avant d'acheter, envoyez-nous 10c pour frais de poste et emballage et nous vous en enverrons un échantillon suffisant pour convaincre les plus incrédules. Ecrivez aujourd'hui. Adressez: Cooper & Co., Dépt. 70, Montréal. 42—sn A D

UNE VIEILLE THEORIE

dont la science moderne prouve la fausseté absolue

On avait l'habitude de croire que la calvitie était une de ces choses qui se transmettaient de génération en génération, de père en fils — comme un héritage de famille.

La science a prouvé la fausseté de cette croyance en démontrant que la calvitie elle-même n'est pas une maladie constitutionnelle, mais qu'elle est due à l'invasion d'un germe que seul Herpicide peut chasser pour toujours du cuir chevelu.

Le lavage ne fait que débarrasser le cuir chevelu des pellicules, il ne tue pas les germes.

"Détruisez la cause et vous ferez disparaître l'effet".

L'Herpicide de Newbro fera cela dans chaque cas. C'est aussi une belle préparation pour la toilette.

En vente chez les principaux pharmaciens. Envoyez 10 cents en timbres pour un échantillon, à The Herpicide Co., Détroit, Mich. Bouteilles de $1.00 garanties. Quennevile et Guérin, 6 pharmacies; J. M. Cavanagh, 318 rue Ste Catherine Ouest, agents spéciaux. A k

BOUTONS

"J'ai essayé toutes sortes de remèdes pour la sang qui ne me firent aucun bien, mais enfin j'ai trouvé le bon remède. Ma figure était toute couverte de boutons et d'acné. Après que j'eus fait usage des Cascarets ils ont tous disparu. Je continue à les employer et à les recommander à mes amis. Je me sens bien quand je me lève le matin. J'espère avoir l'occasion de recommander encore les Cascarets." Fred. C. Witten, 76, Elm St., Newark, N. J.

Agréables au goût, efficaces, ils font du bien. Ne rendent jamais malade, n'affaiblissent pas, ne causent pas de coliques, 10c, 25c, 50c. Jamais vendus à la pesée. Les véritables tablettes portent la marque C. C. C. Garantis guérir ou argent remis. 922 k A

COMMON SENSE

Tue rats, souris, coquerelles, punaises, mites. Ne sent pas mauvais. Chez tous les marchands, ou

Common Sense Mfg. Co., Toronto, Ont

A 101—n

SI BEBE fait ses dents employez le Sirop Calmant de Mme Winslow, pour dentition d'enfant; il calme, amollit les gencives, soulage, guérit coliques et diarrhée.

"Un système d'éducation sans Dieu est un système païen dans ses résultats. Un tel système produit une absence de respect et de révérence pour les choses sacrées de la vie. Ce manque de respect et de révérence, de la part de nos hommes, de nos femmes et de nos enfants, peut devenir une maladie nationale. Voyez l'habitude de blasphémer chez les hommes. On entend de tous côtés des hommes jurer sans cesse. Les femmes jurent !

"Tout système d'éducation où Dieu n'est pas est imparfait et mine la religion de notre jeunesse. Dieu nous a donné un coeur destiné à être formé pour la vertu, aussi bien qu'une tête destinée à être éclairée. Par l'instruction laïque nous améliorons l'esprit, par l'entraînement religieux, nous dirigeons le coeur. Quand les femmes deviennent possédées de la passion des plaisirs mondains et se font une fausse idée de la liberté et de l'indépendance, il y a danger pour la nation. C'est le devoir de toute femme mariée d'élever une famille. Dieu a voulu qu'il en fût ainsi. Le Malin lui dira d'attendre un peu, de voyager et de jouir de la vie."

Demandez-le à votre Epicier

Un pain comestique

parfaitement propre

"PURITY BREAD"

Air Pur---Eau Pure---Nourriture Pure

Voilà le cri d'un siècle faisant preuve d'intelligence, qui a découvert que la maladie et la mort se cachaient dans des endroits malpropres.

Qu'est-ce qui devrait être plus pur et plus propre que le pain, le "soutien de notre vie" et l'aliment essentiel de tout repas?

"Purity Bread" est le Pain du Siècle

Demandez-le à votre épicier ou notre wagon vous en fournira chaque jour.

JAMES STRACHAN

246 Avenue Hôtel de Ville, Montréal.

12.14.17

TAPISSERIE

Assortiment Considérable et à Bas Prix

Je me charge de nettoyer votre maison au complet, soit tapisser, blanchir et peinturer.

H. C. GREGOIRE

MARCHAND DE

Vaisselle, Coutellerie, Argenterie et Tapisserie.

Tél. Est 2078. GROS ET DETAIL.

Entrepreneur Peintre, Blanchisseur, Tapissier, Vitrier, Imitateur, etc.,

775 RUE STE CATHERINE Est,

(BLOC BARSALOU).

Ouvert à 6½ le matin et tous les soirs.

10.12

LE Rhumatisme

sous toutes ses formes est radicalement guéri par l'Elixir Anti-Rhumatismal du Dr Comtois.

Circulaire et témoignages gratuits, $2.50 la bouteille.

Dr JOS. COMTOIS, 1634 rue St Jacques, Montréal.

Consultations à mon bureau, à domicile ou par correspondance.

Agents : W. Brunet et Cie, Québec. 5.8.12.15.19.22

POILS FOLLETS CHEVEUX ET BARBE SUPERFLUS

Du visage, du cou des bras ou du corps.

Quelques touffus qu'ils soient, détruits radicalement sans douleur et sans endommager en aucune façon la peau la plus délicate, avec la RAZORINE du Dr Simon, de Paris, France, $50 de récompense à quiconque ne réussit pas. Et nous n'avons pas peur de la faire essayer. Envoyez-nous 10c pour frais de poste, et nous vous enverrons un paquet assez gros pour vous convaincre de sa parfaite infaillibilité : expédié partout, franco. Adresses : COOPER AND CO., Dép. 3, 199 Commissaires, Montréal.

Tous les bons marchands vendent RAZORINE à $1.00 la bouteille. Méfiez-vous des imitations. 158—s—n

COURRIER DE CHAMBLY

(Du correspondant régulier de la PRESSE)

Chambly Canton, 12 — Le vent qui a soufflé en ouragan jeudi, a brisé plusieurs fils électriques, et le village a été privé de lumière pendant la journée et une partie de la soirée ; plusieurs clôtures ont été brisées, de jeunes arbres arrachés — surtout nombre de couvre-chefs sont allés se promener dans la rue sans souci des protestations de leurs propriétaires.

—La récolte de sirop et de sucre d'érable promet d'être abondante ; on a entaillé presque partout, cependant l'état des chemins est très mauvais, et on ne peut se procurer le sirop que difficilement.

—Les actionnaires de la compagnie "Willett's Limited", se sont rencontrés avec les conseillers de Chambly Canton, afin de demander exemption de taxes pour leur usine, et de plus, l'aide du conseil, pour les nouvelles industries qu'ils veulent établir dans notre village. Les conseillers ont assuré leur concours à la nouvelle compagnie, et feront tout en leur pouvoir, pour aider ces établissements et assurer leur prospérité.

Une Salsepareille sans Alcool

L'alcool est-il un tonique ? Non ! Purifie-t-elle le sang ? Non ! Fortifie-t-il les nerfs ? Non ! La Salsepareille d'Ayer est-elle un tonique ? Oui ! Purifie-t-elle le sang ? Oui ! Fortifie-t-elle les nerfs ? Oui ! En vous informant auprès de votre médecin, vous en saurez plus long sur ce remède de famille. Suivez son conseil.

J. C. AYER CO., Lowell, Mass. A yw

Feuilleton de la "PRESSE"

Les Millions du Vieux Crawborn

Par Maxime AUDOUIN

PREMIERE PARTIE

LE CRIME DE LA RUE DE L'ECORCE

13 suite.

Les deux amis allèrent reconduire, rue de l'Ecorche, Mme Considérant.

Pendant le trajet, malgré les tentatives de Julot pour la dérider, elle desserra à peine les dents.

Aussi, après qu'ils l'eurent mise à sa porte, Julot ayant entraîné Lucien au café d'en face, grommela en affectant un air fâché :

—Pas bavarde, cette brave dame !

Au fond, il était enchanté du prétexte que lui fournissait l'attitude de l'hôtelière pour amorcer la conversation sur son sujet.

—Elle est un peu bizarre, parfois, plaida Lucien, mais c'est une excellente femme, d'un commerce très sûr, et qui nous est fort attachée.

—Elle paraît, en effet, vous aimer beaucoup, particulièrement ta cousine.

—Jamais de la vie !

—Je l'avais prise pour la fille ou une nièce de M. Viarme ?

—Il n'existe aucun lien de parenté entre elle et mon oncle.

Julot se contenta de répondre : "Ah ?..." sur le ton de la plus parfaite indifférence, mais sa figure dessina un point d'interrogation.

Alors, vidant son verre d'un trait:

—Tu ne bois pas ? moi je ne sais pas si c'est le vin du papa Viarme qui m'a donné une telle soif, mais je suis comme si j'avais la pépie !

Lucien l'imita machinalement.

—Moi aussi !

Après un court silence, il reprit, la langue pâteuse, subissant, avec d'autant moins de résistance qu'il était habitué à une vie excessivement sobre, l'entraînement d'un commencement d'ivresse.

—Je vois bien que ça t'étonne, la situation.... bizarre de Jeanne dans la maison... Après tout, tu es un ami, toi, mon vieux Jules. Cette situation, il n'y a pas d'inconvénient à ce que je t'en confie le secret ?...

—Mais non, mais non, je ne te demande rien !

—Si, si, insista l'autre, s'entêtant, avec un soudain besoin d'épanchement, je n'ai rien de caché pour toi.. Et puis, quand tu sauras la vérité, tu te rendras compte comme tu as mal jugé cette bonne madame Considérant.

—Soit ! comme tu voudras !

—Tu me donnes ta parole de ne communiquer à personne ce que je vais te révéler ?

—Je m'y engage sur l'honneur.

Lucien raconta alors à son traître ami l'histoire que Julot tenait déjà de la baronne, — en partie du moins, car celle-ci avait pratiqué dans son récit certaines coupures importantes, —notamment en ce qui concernait le nom et le domicile exact du grand-père de Mlle Jeanne,—et notre homme n'était pas fâché d'y suppléer par les confidences de l'élève pharmacien.

—Eh ! eh ! fit-il, cela ne manque pas d'intérêt ?

—Hein ?

—Qu'est-ce que vous comptez faire ?

—Ma foi, l'insuccès de nos tentatives jusqu'à présent ne nous encourage guère à revenir à la charge.

—Je suis un peu de ton avis, le vieux mulet de Crawborn me paraît irréductible ; toutefois, c'est une affaire à ne pas perdre de vue. Vous avez bien toujours les papiers ?

—Bigre ! je t'écoute !

—Qui ça ? ton oncle ?

—Oh ! non ! Mme Considérant ne s'en dessaisirait pas, suivant sa propre expression, pour un empire.

Julot sourit. Il avait atteint son but : il savait ce qu'il voulait savoir ; la conversation de Lucien n'offrait plus pour lui le moindre intérêt.

Feignant, alors seulement, de se préoccuper de l'heure:

—Hé! mon vieux potard, je crois que tu t'oublies! On ne s'embête pas avec toi, mais si tu ne veux pas te faire laver la tête demain par ton patron, il ne va pas falloir perdre ton temps.

Le "potard" se leva en poussant une exclamation de détresse. Il titubait légèrement. Julot le reconduisit à sa pharmacie, puis, lui ayant souhaité le bonsoir, se dirigea en toute hâte vers le boulevard Delorme, où la baronne, au courant de la tentative de la journée, devait l'attendre avec impatience pour en apprendre le résultat.

—La patronne va être contente, murmurait-il en aparté tout en jouant des jambes, — et moi, je n'ai pas lieu non plus de regretter ma soirée.....

Arrivé à la petite porte par où nous l'avons vu sortir le soir du bal de l'hôtel Schomberg, il tira de sa poche une clef, l'introduisit dans la serrure, et pénétra hardiment dans le jardin.

Aucune lumière ne filtrait par les lames des persiennes closes.

Se faufilant le long des massifs, il gagna une seconde porte dont il possédait également la clef, l'ouvrit, et en homme qui connaît les êtres de la maison, se dirigea sans hésiter, sans tâtonner, à travers l'obscurité profonde des couloirs, jusqu'à la chambre de la "patronne."

Effectivement, celle-ci l'attendait avec la plus vive impatience.

—Eh! bien, demanda-t-elle, avez-vous réussi?

—Au delà de notre attente.

—Les papiers?

—Chez la mère Considérant, d'où ils ne bougeront pas, je puis vous en fournir la certitude.

—Bien. Est-ce tout?

—Non, j'ai passé la journée chez le père Viarme: le bonhomme ne jure que par moi, je lui ai mis positivement la tête sous l'aile, — à lui et à mon excellent ami Lucien, que je viens de quitter abominablement gris, après lui avoir vidé le tréfond de sa poche à secrets. Enfin, j'ai fait la conquête d'une certaine dame Véronique, dont la connaissance me paraît extraordinairement intéressante à cultiver. Par exemple, j'ai échoué auprès de ce vieux rhinocéros de mère Considérant, et, je crois bien aussi, auprès de la sympathique héritière.

—Tant pis, il faudra que vous vous repêchiez.

—Ce sera difficile.

—Enfin! Contez-moi bien exactement ce qui s'est passé?

Julot fit, par le menu, le récit de sa journée depuis son entrée à la "Villa des Roses", et conclut en se décernant un brevet de satisfaction.

—Je crois avoir assez proprement travaillé?

—Oui, vous êtes un habile homme.

Julot plastronnait. Mais la baronne, qui le dévisageait d'un air soupçonneux, ajouta:

—Trop habile, peut-être.....

—Que voulez-vous dire? balbutia-t-il, se sentant rougir sous le regard inquisiteur de sa redoutable patronne, — je ne comprends pas.....

—Vous me comprenez fort bien.

—Je vous assure....

—Votre compte-rendu est incomplet: il contient certaines omissions graves, notamment en ce qui concerne les confidences de votre ami Lucien.

—Je cherche vainement.....

—Je vais vous mettre sur la voie. Votre ami n'a pas été sans vous révéler le nom et le domicile du grand-père de la petite Albert?

—C'est juste... j'avais oublié.....

—Volontairement.

—Oh! pouvez-vous croire?.....

—Vous savez que je n'aime pas les cachotteries?

—Vous m'aviez bien caché ces détails, vous?

—Moi, ce n'est pas la même chose, —moi, je paie, — vous, scanda-t-elle durement, vous êtes à mes gages, j'entends que vous me serviez. N'essayez pas de jouer au plus fin avec moi, il vous en cuirait.

—Pardonnez-moi...

—Pour cette fois, je vous pardonne, mais n'y revenez pas ; à la moindre velléité de trahison, je vous exécuterais sans pitié, tenez-vous-le pour dit.

Maître Julot baissa le nez, confus.

—Maintenant, poursuivit la Schomberg, nous pouvons agir. Seulement, avant de nous embarquer dans cette affaire, j'ai besoin d'y réfléchir mûrement, d'en peser tous les risques, elle peut nous entraîner loin..., si loin que j'hésite encore...

Cinq semaines se passèrent dans ces hésitations. A plusieurs reprises, la baronne avait mandé près d'elle Julot, mais pour se raviser au dernier moment. On était arrivé tout à la fin de septembre. Déjà notre homme commençait à se rassurer, peu pressé d'entrer en scène, espérant peut-être la remise indéfinie d'un rôle qu'il soupçonnait horriblement dangereux, lorsqu'un soir, au lendemain même de l'une de ces entrevues demeurées sans résultat, à la dernière distribution, la poste lui apporta une carte-lettre contenant un seul mot griffonné d'une main impatiente: "Venez".

Il fit une laide grimace, mais il savait par expérience que la "patronne" ne badinait pas sur la consigne: la nuit suivante, il se présentait, très inquiet, au rendez-vous.

Il trouva la "patronne" visiblement nerveuse mais froidement décidée et rien que l'accent avec lequel, sans autres préliminaires, elle déclara : "Il me faut les papiers", lui donna le frisson.

Quel événement, ignoré de lui, s'était donc produit depuis la nuit précédente, capable de triompher si promptement de ses irrésolutions ?...

CHAPITRE VI

FATALE RENCONTRE

Dans l'après-midi de ce même jour, la Schomberg était entrée faire des achats dans un grand magasin de la place Royale.

(A suivre)

EMPLOYEZ toujours le "Sirop" du Dr FRED DEMERS" pour les enfants. C'est le meilleur pour la dentition, contre les coliques et la diarrhée.

RRR

Névralgie, Mal de Tête, Mal de Dents et n'importe quelle douleur.— Radway's Ready Relief guérit les plus fortes douleurs en une à vingt minutes. Pour le mal de tête (nerveux ou pathologique), le mal de dents, la névralgie, le rhumatisme, le lumbago, les douleurs ou faiblesses dorsales, rénales, douleur dans la région du foie, dans la plèvre, l'enflure des jointures et les douleurs de toutes sortes, l'application de Radway's Ready Relief amènera une guérison permanente en quelque jours. Demandez à votre pharmacien une copie de "Hope for the Sick", une liste des maux principaux de l'humanité avec directions pour leur traitement.

TEL. MAIN 2546. A k

ASSEMBLEE ANNUELLE DE LA LIGUE DE CROSSE

M. E. C. St Père, du National, élu président.---Les réglements seront à peu près les mêmes que l'an dernier. --- La saison s'ouvrira le 29 mai.

Pour la seconde fois dans l'histoire de la Ligue de Crosse, un Canadien-Français présidera cette année aux destinées de cette organisation. A l'assemblée de samedi à l'Hôtel Windsor, M. E. C. St Père, du National, a, en effet été placé à la tête de la N. L. U. Le nouveau titulaire a été élu à l'unanimité. Nous sommes certains qu'avec un homme tel que M. St Père pour la diriger, l'Union marchera dans la voie du progrès.

M. Amédée Meunier avait été le premier président canadien-français de la ligue.

M. Lol Solman, des Tecumsehs, a été nommé vice-président.

× × ×

La saison de l'Union s'ouvrira le 29 mai par une partie entre les Tecum-

M. E. C. St Père, du National, le nouveau président de la Ligue de Crosse

seh et le club Montréal. Ele se terminera le 25 septembre, soit une semaine plus tard que l'an dernier. La joute de clôture sera entre les Tecumsehs et les Shamrocks. Comme on le voit, les champions ouvriront et fermeront la saison. L'an dernier, la première partie de ligue fut jouée le 30 mai. On remarquera qu'il n'y a pas de partie cette année à Montréal, le jour de la Fête du Travail. Les joutes qui ont eu lieu ce jour-là dans le passé n'ont jamais été un succès financier.

Autant que possible, l'on a cherché à ne pas venir en concurrence avec le baseball et les courses de chevaux.

L'on a arrangé deux parties d'exhibition. Les Tecumsehs viendront jouer avec le National, à Maisonneuve, le 22 mai, et le 1er juillet, le club Montréal ira à Cornwall.

× × ×

La grosse question du jour, l'abolition du règlement des deux ans, et de la ligne frontière pour la recherche des joueurs, n'a pas eu le succès qu'espérait Charlie Querie, auteur des amendements

LISTE DES PARTIES

29 mai—Tecumseh vs Montréal.
5 juin—Toronto vs Montréal.
5 juin—National vs Tecumseh.
5 juin—Cornwall vs Capital.
12 juin—Capital vs National.
12 juin—Shamrock vs Toronto.
19 juin—Shamrock vs National.
19 juin—Montréal vs Capital.
19 juin—Cornwall vs Tecumseh.
26 juin—Montréal vs Shamrock.
26 juin—Toronto vs Cornwall.
1 juillet—National vs Toronto.
1 juillet—Shamrock vs Capital.
3 juillet—Toronto vs Shamrock.
10 juillet—Capital vs Montréal.
10 juillet—Tecumseh vs Toronto.
10 juillet—National vs Cornwall.
17 juillet—Toronto vs National.
17 juillet—Capital vs Tecumseh.
24 juillet—Cornwall vs Shamrock.
24 juillet—National vs Capital.
24 juillet—Montréal vs Toronto.
31 juillet—Tecumseh vs National.
31 juillet—Capital vs Cornwall.
7 août—Cornwall vs Montréal.
7 août—Shamrock vs Toronto.
14 août—National vs Montréal.
14 août—Capital vs Toronto.
14 août—Shamrock vs Cornwall.
21 août—Capital vs Shamrock.
21 août—Montréal vs Cornwall.
21 août—Toronto vs Tecumseh.
28 août—Cornwall vs National.
28 août—Tecumseh vs Capital.
4 septembre—National vs Shamrock.
4 septembre Tecumseh vs Cornwall.
4 septembre—Toronto vs Capital.
6 septembre—Montréal vs Tecumseh
11 septembre—Montréal vs Nationall
11 septembre—Cornwall vs Toronto.
18 septembre—Shamrock vs Montréaal.
25 septembre—Tecumseh vs Shamrock.

à cet effet. La ligue a trouvé que l'état de choses existant était absolument satisfaisant, et a résolu de le continuer pendant un an encore au moins.

Charlie Querrie a retiré son avis de motion à l'effet de nommer un président-dictateur payé.

L'Union a décrété qu'un club qui fera défaut lors d'une partie de championnat, sera expulsé de l'Union.

× × ×

Une proposition à l'effet de créer un bureau d'arbitres composé de deux membres de chaque club a été rejetée. Le président de la ligue nommera les referees, excepté lorsque son club sera en cause.

MM. Murphy et Querrie ont suggéré que l'Union règle une fois pour toutes la somme qui doit être accordée aux arbitres pour leurs frais de voyage, vu qu'il y a quelques fois eu des abus, un homme produisant un jour un compte de $60 pour arbitrer un match.

Après délibération, la ligue a adopté l'échelle suivante de frais de déplacement :

D'Ottawa à Montréal et vice-versa.	$20
De Cornwall à Montréal et vice-versa.	$20
De Toronto à Montréal et vice-versa.	$40
De Toronto à Ottawa et vice-versa.	$40
De Cornwall à Ottawa et vice-versa.	$20
De Cornwall à Toronto et vice-versa.	$40
Arbitres locaux.	$15

Les représentants des différents clubs ont annoncé une ferme détermination de protéger les arbitres. Dans son rapport annuel M. Thompson rappela que Taylor avait attaqué M. Carlind, à Ottawa, et ajouta qu'il fallait éviter la répétition de scènes semblables. La ligue décida en conséquence que si un joueur frappe l'un des arbitres ou l'un des umpires au cours d'une joute, il sera suspendu pour un an par le président. A l'expiration de ce temps, le coupable ne pourra jouer que pour le club auquel il appartenait auparavant.

× × ×

Les Tecumsehs ont demandé et obtenu la permission d'aller jouer avec les New Westminster, pour la coupe Minto. Les champions seront absents du 26 juin au 10 juillet. Ils s'attendent de jouer pour le fameux trophée les 1 et 3 juillet. Chacun a souhaité tout le succès possible aux Tecumsehs. Il est évident que l'on serait bien aise de voir la coupe revenir par ici.

Jimmy Murphy, gérant du Toronto, a annoncé que son club jouera cette saison à Scarboro Beach au lieu de Rosedale. Murphy a fait les plus grands éloges du nouveau parc.

Cornwall aura lui aussi un nouveau terrain. Il ne sera cependant pas prêt de bonne heure et la première partie de ligue dans la ville des manufactures n'aura pas lieu avant le 26 juin.

× × ×

Le rapport du président Thompson qui constitue une page très intéressante de l'histoire de l'Union, a été adopté à l'unanimité. Le rapport établit que la ligue a $194.45 à son actif. Un montant de $25 payé l'an dernier par Cornwall pour un protêt, lui a été remis, sur suggestion de M. Foran.

L'accord n'a cessé de régner pendant toute l'assemblée.

Les délégués étaient les suivants :

Tecumsehs — Lol Solman et Charlie Querie.

Toronto — F. W. Thompson et James Murphy.

Capital — George Duncan, W. Pittaway et W. E. Foran.

Cornwall — W. Fitzgibbon et J. McPhee.

Montréal — J. A. Whyte, W. E. Findlay et R. Taylor.

National — E. C. St Père et J. N. O. Ledoux.

Shamrock — T. F. Slattery et Harry McLaughlin.

Bons Articles pour Hommes

CHEMISES, CRAVATES, GANTS, ETC.
Tout est nouveau. Nous avons les styles les plus nouveaux et les plus approuvés, avec beaucoup d'articles vendus exclusivement par nous, articles dont nous contrôlons la vente au Canada. Les prix sont toujours aussi bas que possible.

R.J.TOOKE, 177 RUE ST JACQUES, 493 RUE STE CATHERINE OUEST. 473 RUE STE CATHERINE EST.

NOTES

Le gouvernement du Pérou vient d'interdire les joutes de boxe publiques ou privées.

Monte-Carlo, 12 — Le canot-automobile Glider-Duc a gagné hier la coupe du prince de Monaco, évaluée à $2,000. Le yacht a parcouru un mille marin en 2 m. 45 s.

Samedi, l'arbitre Woods a arrêté à la treizième ronde le combat entre Will Jones et Young Britt, parce que les deux hommes s'entendaient pour ne pas se faire de mal.

La rencontre avait lieu à la Nouvelle-Orléans.

¶ Le grand bain est ouvert tous les jours de 7 a.m. à 9.30 p.m.
¶ L'eau y est toujours maintenue à la température d'été.
¶ Le département des Bains Turcs est ouvert jour et nuit, depuis 7 a.m. le lundi, jusqu'à midi le dimanche.

BAINS LAURENTIENS TURCS et de NATATION

Angle des rues Craig et Beaudry

Les tramways du Beaver Hall passent à la porte.

LOUIS CYR SERA-T-IL L'ARBITRE ?

Décarie voudrait que l'ancien champion remplisse cette charge le 19 au soir.

Louis Cyr, l'ex-champion du monde et l'homme le plus fort que l'Amérique a jamais produit, sera peut-être l'arbitre du concours de lundi soir prochain, entre Barré et Décarie, à l'Arena. Cyr est le choix de Décarie, et ce dernier insistera fortement pour que le champion des champions remplisse la charge de referee. On se demande cependant si Barré consentira à l'accepter. Dans tous les cas, Louis Cyr sera invité à assister à la rencontre.

Voici une lettre que nous avons reçue ce matin de Décarie :

Saint-Henri, 12 avril 1909.

M. le rédacteur du sport, la "Presse".

Quelques lignes seulement dans votre populaire journal pour venir discuter un point qui, d'après moi, est le plus important de mon prochain match avec Horace Barré. Il s'agit de savoir définitivement lequel des deux concours devra avoir lieu le premier. Lors de notre contrat à votre bureau, vous vous rappelez, Monsieur le Rédacteur, que M. Barré insista de toutes ses forces pour qu'il fut le premier au programme, et s'objecta même à ce que cette condition fut tirée au sort, c'est-à-dire qu'il veut ce qu'il n'aura pas, car ce ne serait pas juste de commencer par m'épuiser dans sa propre méthode pour venir ensuite faire piètre figure dans mon match aux points. Car, tout en croyant pouvoir remporter une victoire complète, je ne veux pas cependant donner de chances à un gros adversaire de 300 livres que je redoute, puisque Barré a déjà prouvé au public qu'il était un champion homme fort. Tant qu'à moi, je n'ose me faire d'éloges, car on m'a déjà dit, dans certaines correspondances, que je n'avais jamais rien fait. Eh bien ! je vous promets de lui rafraîchir la mémoire le 19 avril, à l'Arena, car si je redoute, je ne crains pas, et la preuve c'est que je trouve ces dix jours bien longs, même plus longs que ceux qui ont précédé mon mariage. Maintenant, Monsieur, voici ce que je propose : Nous commencerons par chacun un tour aux points, ensuite chacun un tour à la livre, et ainsi de suite jusqu'à la fin du match. De cette manière, l'on pourra mieux se battre pour le fameux tour de dos que Barré aime tant, maintenant.

J'espère que cette dernière proposition sera acceptée, car elle est juste et raisonnable.

HECTOR DECARIE

PAQUES

est comme l'arrivée définitive du **Printemps.**

Il faut que vous ayez vos **nouveaux habillements.**

Les voulez-vous **élégants** et **durables,** achetez-les à un SEUL PRIX SUR COMMANDE

$15. $15. $15.

A The ENGLISH & SCOTCH WOOLLEN Co. Bâtisse Théâtre Bennett 289 et 291 rue Ste Catherine Ouest.

NE CRACHEZ PAS SUR LES TROTTOIRS

La police est bien décidée de faire respecter le règlement municipal No 323 qui défend de cracher sur les trottoirs.

Dix-huit personnes qui auraient enfreint le règlement en question ont été arrêtées samedi, par les agents du capitaine Hébert, du poste No 4.

CONVENTION PROVINCIALE

Toronto, 12 — L'honorable M. A. G. MacKay, chef de l'opposition libérale d'Ontario, a annoncé que les libéraux d'Ontario tiendront, l'an prochain, une convention, à Toronto.

Les chefs libéraux entendent que la convention de 1910 exprime l'opinion exacte du parti libéral de la province et formule le plan d'action qu'il devra suivre pour marcher à la prochaine bataille.

"J'ai, dit M. MacKay, récemment consulté les cent libéraux qui se présentèrent comme candidats aux élections de juin dernier et aussi beaucoup d'autres libéraux éminents de la province afin de connaître quel était, selon l'opinion générale, le meilleur temps pour convoquer une convention provinciale. La très grande majorité demande que cette convention ne soit pas tenue avant l'année prochaine.

Larivière Incorporée

Nous invitons les officiers des clubs et tous les adeptes du sport à venir visiter nos départements de sport : ils trouveront chez nous le plus bel assortiment d'articles de Sport, de Pêche et de Chasse que nous nous ferons un plaisir de leur montrer, sans qu'ils se croient, pour cela, obligés à acheter.

Masque en broche d'acier extra, avec abat-jour breveté "Spalding," fini noir, bourrures de toute première qualité. Prix . . **$6.00**

Masque en broche d'acier extra, avec protecteur breveté "Spalding," pour le cou, fini noir, bourrure en crin 1ère qualité. Prix . . **$4.00**

Masque en forte broche d'acier, fini noir, très bien bourré. Prix **$3.00.**

Masque d'amateur, émaillé noir, bourure recouverte en cuir, le tout très bien fini. Prix **$1.75.**

Nous avons en stock des masques de tous modèles, $6.00, $4.00, $3.00, $2.50, $1.75, $1.25, 75c et 50c.

Protecteur de "Catcher", en caoutchouc, modèle de Professionnel, la plus haute qualité manufacturée. Prix **$10.00**

Nous en avons aussi à $7.50, $6.00, $5.00 et $3.50.

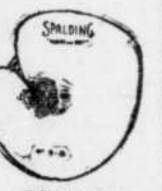

Mitaine "Three and Out", de la plus haute qualité. Prix **$9.00.**

Mitaine "Perfection" cuir jaune, bourrure renforcée Prix **$7.00.**

Mitaine "League", cuir extra, bourrure en feutre d'amiante. Prix **$5.00.**

Mitaine "Decker Patent", dos recouvert d'un épais morceau de cuir, de façon à protéger le bout des doigts. Première qualité. Prix, **$4.00**

Nous avons aussi des Mitaines à $3.50, $2.50, $2.00, $1.50, $1.00, 75c, 50c et 25c.

Gants de champ, avec bourrure, recouver. en cuir, qualité extra. Prix **$2.50.**

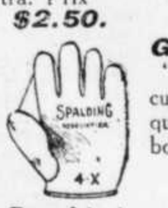

Gant de champ "Association", cuir de première qualité, très bien bourré. Prix **$2.50.**

Gant de champ, cuir de très bonne qualité, des plus durables. Prix **$1.50.**

Nous en avons aussi à $3.50, $3.00, $2.50, $2.25, $2.00, $1.00, 75c, 50c et 25c.

Mitaine de 1er but. Modèle de Professionnel, qualité extra. Prix **$5.00.**

Nous en avons aussi à $3.50, $2.50 et $1.00.

Mitaine de champ, le plus beau modèle manufacturé, qualité extra. Prix **$3.00.**

Nous en avons aussi à $2.25 et $1.

Chaussures de base-ball, en veau, modèle Professionnel, faites spécialement pour club d'amateurs, crampons d'acier forgé, rivés à la semelle et au talon.

Prix. **$3.00**

UNIFORMES

Nous pouvons donner satisfaction à tous les goûts et à toutes les bourses. Nos prix sont de **15c à $1.25.**

Taux Spéciaux aux Clubs

Ordres par la malle, une spécialité. Conditions des plus faciles. ***Catalogue*** envoyé ***Gratis*** sur demande.

911 Bou'v'd St Laurent

Près Av. des Pins, Montréal.

LE MATCH MAHMOUT-GOTCH

Grande excitation à Chicago.—Le Turc bat Beel et Americus à tous les quarts d'heure.—Le fil spécial qui reliera le Parc Sohmer mercredi soir à l'arène de Chicago donnera les nouvelles du match de cinq en cinq minutes. — A dix heures à Chicago, il est 9 heures à Montréal. — Un cadeau de la "Presse."---L'orchestre à 50 centins.

LA LUTTE

LES CHANCES DU TURC MERCREDI SOIR

Chicago, 10 — Correspondance spéciale.

L'excitation est intense ici à propos du match Yousouf contre Gotch qui aura lieu après demain, mercredi le 14. Outre que le titre de champion du monde à la lutte libre est en jeu, ce match est unique à plus d'un titre. Les deux adversaires sont deux experts en lutte libre, et sans conteste, les plus forts lutteurs à ce genre qu'il y ait au monde aujourd'hui.

Gotch est le champion indiscuté de l'univers ; Mahmout a battu tous les lutteurs de l'Amérique, avec tant de facilité qu'il n'y a plus que Gotch qui lui soit comparé.

Dans les paris, la cote change de jour en jour. D'abord Gotch, puis le Turc devinrent favoris. Le Turc a un following grandissant qui ont mis la cote aujourd'hui à 5 à 4 en sa faveur.

La performance du Turc Yousouf avec Beel et Americus les tombant tous deux en 30 minutes est cause de ce changement d'esprit chez les parieurs.

SANDY FERGUSON.

AU PARC SOHMER MERCREDI SOIR

LE FIL SPECIAL ENTRE LES DEUX ARENES

Ce match grandiose où pour la première fois Gotch est réellement en danger de perdre son titre, passionne les esprits tout autant à Montréal qu'à Chicago. Les deux hommes sont mieux connus même ici que là-bas, et les discussions et les pronostics vont leur train. Comme points de comparaison nos connaisseurs ont les records suivants :

1o Le match au style libre entre le Turc et Raoul de Rouen à Montréal, et le match libre entre Gotch et Raoul à Kansas. Le Turc s'est joué de Raoul comme s'il n'avait pas existé dans ses bras. Gotch a pris 57 minutes pour gagner son Raoul et il fut mis en défensive une fois ou deux.

2o Le match Beel-Gotch à Montréal, et le match Beel-Yousouf, aussi à Montréal. Dans ce match, Beel fut à l'agression avec Gotch souvent et le tint même sous lui pendant 21 minutes. Entre le Turc et le Beel, il y avait tellement de différence, que Beel fut un jouet dans les mains du Turc qui le battit délicatement, comme il le voulait et quand il voulut.

3o Hackenschmidt fut mis en défensive par Americus à Baltimore. D'autre part, le Turc se joue d'Americus.

En face de l'intérêt immense que porte notre population à ce match, il a été décidé de donner à nos sports un récit complet et détaillé, de cinq minutes en cinq minutes, de tout ce qui va se passer dans l'arène de Chicago, mercredi soir.

Un fil spécial est déjà installé au parc Sohmer ; aujourd'hui même les employés du C. P. R. Telegraph sont à rendre ce fil jusqu'à l'estrade où l'opérateur sera placé.

A Chicago, deux opérateurs sont également placés aux bords de l'arène et communiqueront tous les détails au parc Sohmer. M. Georges Kennedy verra à ce qu'il n'y ait pas de retard, et que chaque mouvement des deux lutteurs soit transmis au parc Sohmer dans les cinq minutes qui suivront.

Le C. P. R. Telegraph a garanti l'absolue rapidité de son fils spécial ; une pénalité considérable a été imposée dans le contrat dans le cas de retard dépassant 20 minutes.

A 10 HEURES A CHICAGO IL SERA 9 HEURES A MONTREAL

C'est curieux, n'est-ce pas ? Pourtant c'est bien le cas. Le soleil marchant de l'est à l'ouest, rencontre Montréal avant Chicago, de sorte qu'à 10 heures du soir à Chicago il sera 9 heures à Montréal.

Si les lutteurs entrent dans l'arène à 10.30 heures, les sports de Montréal ap- [illegible] épatant, n'est-ce pas ?

Avant le match Yousouf-Gotch, il y aura les matchs de Tremblay, Luttbeg, etc., tous intéressants pour Montréal. Entre 9 heures et minuit, il y aura cinq parties de boxe, des bonnes, bien choisies, afin de donner à l'immense foule le goût de ce sport.

LE PRIX D'ADMISSION DIMINUE

Avec 50 centins les sports pourront aller partout dans le parc Sohmer, mercredi soir. Avec 25 centins, ils pourront aller dans toute la galerie. Ces prix populaires sont un cadeau de la "Presse" à nos sportsmen.

LES QUILLES

VICTOIRE DES AMIS CHOISIS

Les amis choisis ont battu le St Henri par 54. Score :

ST HENRI

Beaumont	134	159	145	438
Edmond	157	128	137	422
Legault	138	142	157	437
McNally	160	193	187	540
Nettleton	182	140	159	481
Catie	182	173	158	513
Total				2831

AMIS CHOISIS

Fricot	151	154	157	462
Morel	162	175	152	489
Gagné	191	176	140	507
Quesnel	168	157	137	462
Côté	147	149	142	438
Deschamps	205	126	196	527
Total				2885

Le 14 du courant, les Amis Choisis joueront avec les Never Fear.

AU STADIUM

SUPERBE MASCARADE DE PAQUES DEMAIN SOIR.

Afin de fêter dignement le temps de Pâques, la direction du Stadium ne pouvait mieux faire que d'organiser une grande mascarade en ce lieu de plaisir, où l'on rencontre toujours la société la plus choisie, où règne la gaieté la plus parfaite, et où il n'y a jamais de place pour l'ennui.

Donc, demain soir, mardi, 13 avril, il y aura au Stadium une superbe mascarade, avec illumination féerique et programme spécial de musique.

De nombreux prix de valeur seront accordés aux porteurs des plus riches costumes. Inutile de dire que tous les amateurs de la roulette s'efforceront de gagner un de ces superbes prix.

Cette fête toujours si populaire au Stadium, promet d'éclipser toutes les autres mascarades qui ont eu lieu cette année, et nous ne doutons pas qu'il y aura foule élégante et enthousiaste au Stadium demain soir.

RAQUETTE

"AT HOME" DU HOLLY

Le club de raquette Holly donnera un "at home" ce soir à la salle Stanley. La fête sera un brillant succès.

EUCHRE DU CLUB VERDUN

C'est ce soir qu'aura lieu le grand euchre du club athlétique Verdun. Ce sera une belle fête, car les deux députés du comté ont promis d'être présents, ainsi qu'une foule d'autres personnages.

Il n'y aura pas moins de trente prix pour les vainqueurs. Ces prix représentent une valeur de $100 au moins. A la fin du euchre, il y aura un concours de popularité pour jeunes filles.

Un excellent orchestre a été engagé et l'on s'amusera ferme.

Il y aura un service de tramways jusqu'à 2 ou 3 heures du matin.

UNE NOUVELLE VICTOIRE

LE CLUB MONTREAL BAT SAMEDI LE LYCEUM LOUGHLIN PAR 6 A 1.

Brooklyn, 12 — Le club Montréal, de la ligue de l'Est, a triomphé samedi du Lyceum Loughlin, équipe semi-professionnelle, par un score de 6 à 1. Le temps était cru, mais le jeu fut rapide et intéressant. Yeager se distingua comme short stop. Casey reçut une ovation lorsqu'il alla au bâton pour la première fois. Il n'eut pas de chance toutefois, car il fut retiré sur trois strikes. Scores :

MONTREAL

	R.	H.	P.O.	A.	E.
Joyce, l.f.	2	2	2	0	0
Yeager, s.s.	1	2	1	3	1
O'Neil, r.f.	1	1	1	0	0
Jones, c.f.	1	1	5	0	0
Cockill, 1b.	0	1	8	0	2
Casey 3b.	0	1	2	1	0
Colvin, 3b.	0	1	0	2	0
Corcoran, 2b.	1	1	4	0	0
Clarke, c.	0	1	4	0	0
Smith, p.	0	0	0	4	0
Totaux	6	11	27	10	3

LOUGHLIN LYCEUM

	R.	H.	P.O.	A.	E.
Reinacher, s.s.	0	2	1	3	2
Titus, 2b.	0	2	3	1	1
Connelly, r.f.	0	1	0	0	1
Patience, l.f.	0	0	3	0	1
Warhoo, c.	0	1	6	1	2
Schriber, 1b.	0	1	13	0	0
Leonard, 3b.	0	1	1	2	0
McPhillips, c.f.	0	0	0	0	1
Doescher, p.	1	2	0	4	0
Totaux	1	10	27	11	8

Score par innings :
Montréal. . . . . . .101011002 — 6
Loughlin Lyceum. . . .000000100 — 1

Sommaire — Laissés sur les buts, Montréal, 4 ; Loughlin, 12. Coup pour deux buts, Joyce. Sacrifices hits, Warhoo, O'Neil. Buts volés, Titus, O'Neil, Corcoran. Double jeu, Titus et Schriber. Buts sur balles, de Doescher, 1 ; de Smith, 6. Struck out, par Doescher, 1 ; par Smith, 3. Umpire, Merrity. Temps de la joute, 1.55.

A Newark :
New York. . . . . . . .010000000— 1
Newark. . . . . .02102001x— 6
Batteries — Hughes, Warhop et Blair ; Frill, Mueller et Kritchell.

A Toronto :
Regulars. 0000015
Yannigans. 0100000
Batteries — Regulars : McGinley, Moffit et Starnagle ; Yannigans : Rudolph, Kellogg, Hickey et Mitchell.

A New York :

		R.	H.	E.
Yale	.000001000—	1	4	3
New York	.10001042x—	8	8	1

Batteries — Van Vleck et Phillsin ; Wiltse, Ames, Myers et Schlei.

A Philadelphie :
Ligue Nationale. 8
Ligue Américaine. 2
Batteries — Moren et Dooin ; Dygert et Lapp. Umpires, Connolly et O'Day.

A Jersey City :
New York. 3
Jersey City. 2
Batteries — Lake et Kleinow ; Goetell, Taggart et Spahr.

Jersey City. 4
New York. 8
Batteries — Jaffreys, Moren, Foxen et McAuley ; Raymond, Crandall, Waller et Schlei.

A Toledo — Détroit, Amn., 6 ; Toledo, Amn. Assn., 3, 10 innings.

A Indianapolis — Chicago, Nat., 1 ; Indianapolis, Amn. Assn., 0, 10 innings.

A New Orleans — Cleveland, Amn., 2 ; Nouvelle Orléans, Southern, 0.

A Nashville — Brooklyn, Nat., 8 ; Nashville, Southern, 4.

A Chicago — Chicago, Amn., 4 ; Cincinnati, Nat., 3.

A Toledo — Toledo A. A., 9 ; Détroit, Amn., 6.

Kansas City — Kansas City, 2 ; Pittsburg, Nat., 0.

A Wilkesbarre — Boston II, Amn., 1 ; Wilkesbarre, N. Y. State, 0.

A Columbus — Columbus A. A., 6 ; Washington, Amn., 5.

A Dayton — Chicago, Nat., 8 ; Dayton, Central, 2.

A Cincinnati — Cincinnati, 5 ; Chicago, Amn., 5, 11 innings.

OUVERTURE DE LA SAISON DE LA LIGUE AMERICAINE

La saison de la Ligue Américaine s'ouvrira aujourd'hui alors que le club New York jouera à Washington et le club Boston à Philadelphie.

La saison de la Ligue Nationale s'ouvrira mercredi.

SIMPSON VICTORIEUX

LA COURSE

Toronto, 12 — L'Indien Fred. Simpson a triomphé samedi soir du champion anglais Fred. Appleby, dans une course de 20 milles, à Rosedale. Le temps du vainqueur a été de 2.03.35.

Appleby abandonna au 15e mille, prétendant qu'il était gelé. Temps par mille :

1.	5.18
2.	10.53½
3.	16.32
4.	22.16
5.	28.01
6.	33.50
7.	38.37
8.	45.35
9.	51.33
10.	57.33
11.	1.03.40
12.	1.09.50
13.	1.16.51½
14.	1.22.20
15.	1.28.43
16.	1.34.42
17.	1.41.18
18.	1.48.04
19.	1.56.04
20.	2.03.35

COURSE DE 15 MILLES ENTRE SHRUBB ET ST YVES

New York, 12 — St Yves et Shrubb ont signé samedi un contrat par lequel ils s'engagent à se rencontrer dans une course de 15 milles, le 24 avril, au terrain de baseball du club New York, de la Ligue Américaine. L'épreuve aura lieu le soir.

ST YVES TRIOMPHE DE MALONEY

Providence, 12 — Henri St Yves, vainqueur du Marathon de $10,000, a défait samedi Mat. Maloney, dans une course de 20 milles, au Parc de Baseball.

Temps, 2 h. 2 m. 2 s.

WESTON A TOLEDO

Toledo, 12 — Edward Payson Weston est arrivé ici samedi, à 7.20 p.m. Une foule de 500 personnes s'est portée à sa rencontre.

Wm Hayward, qui fut pendant des années l'un des meilleurs jockeys sur le turf américain, est mort hier à Sussex, N. J. Il était né en 1844.

Hugo Kelly et Billy Papke se battront à Colma vers le 15 mai.

L'ASSOCIATION DE REFORME D'OTTAWA

(Du correspondant régulier de la PRESSE)

Ottawa, 12 — Six candidats sont actuellement sur les rangs pour la présidence de l'Association de Réforme d'Ottawa. Ce sont : l'échevin E. P McGrath et MM. Geo. Higgerty, L. J. Kehoe, G. C. Hurdman, E. J. Daly, et T. S. Kirby, le président actuel. Le poste de vice-président sera disputé par MM. D. T. Masson, H. P. Murphy, Andrew Haydon, Robt. Anderson, E. J. Daly, Eugène Bouthillier, W. L. St Pierre, M. O'Connell, N. Helmer, O. Racine, D. Choquette, P. Murphy, C. H. Thorburn, A. E. Spinard et Dr M. F. Cross, M. Geo. Higgerty a été élu secrétaire, et M. R. T. Holcomb, trésorier, tous deux par acclamation.

ACCIDENT DE TRAMWAY

(Du correspondant régulier de la PRESSE)

Ottawa, 12 — M. Garret O'Neil, un résident de la rue Somerset, a été frappé par un tramway électrique au moment où il traversait l'avenue Laurier et a été transporté à l'hôpital, souffrant de blessures qui ne mettent cependant pas sa vie en danger ; M. O'Neil est âgé de 60 ans et se ressentira probablement pendant quelque temps du choc qu'il a éprouvé.

NOUVELLES MARITIMES

Saint-Jean, N. B., 12 — Le comité préposé à l'amélioration des facilités du port a rencontré M. Pugsley, samedi dernier, afin de discuter sur l'opportunité de remettre les soins du port aux mains d'une commission. M. Pugsley a demandé la production des chiffres, montrant les revenus effectués par chacun des deux côtés du port, de même que ceux des deux côtés à la fois. Le ministre se trouverait ainsi en lieu de pouvoir discuter sur la question de savoir si l'on devait ne se servir que du seul côté ouest du port. M. Pugsley a déclaré qu'il serait sans doute utile de nommer un comité qui pourrait se rencontrer avec l'honorable Premier et l'honorable M. Fielding.

On discutera avec les autorités du Pacifique sur l'opportunité de construire des élévateurs à grain du côté ouest.

SUR LES LACS

Buffalo, N. Y., 12 — Les négociations entre les gérants de quatre des plus grosses compagnies maritimes de fret et les officiers supérieurs des ingénieurs de marine, sont encore pendantes, après des conférences multiples qui ont duré trois jours.

Si la Mutual Transit Company obtient ce qu'elle demande, toute grève cessera probablement. Le président des débardeurs, O'Connor, suit attentivement les diverses péripéties du conflit, mais on ne croit pas que ses hommes se joignent aux mécontents.

PREMIER DEPART

Port Dalhousie, Ont., 12 — Le steamer "Cataract" a quitté le port hier après-midi, en route pour Oswego, afin d'y charger du charbon pour Toronto. C'est le premier navire à fret qui part durant la présente saison.

A HALIFAX

Halifax, N. E., 12 — Arrivés, le 10 avril, les navires "Rosalind", de New York ; "Sokoto", de Progressa. Le 11 avril, le "Parthenia", de Baltimore ; le "Dahomey", des Antilles et des Bermudes ; le "Dominion", de Liverpool.

DANS LES PORTS ETRANGERS

Steamers.	De	A
Nord Amerika	New York	Gênes
Batavia	New York	Gênes
Buenos Ayrean	Glasgow	Philadelphie
Sylvania	Liverpool	Boston
Saint-Louis	Plymouth	New York
Bostonian	Manchester	Boston
Prinz Friedrich Wilhelm	Brêmes	New York
Anglican	Boston	Londres
Saint-Paul	New York	Southampton
Cedric	Queenstown	New York
Caledonia	Moville	New York
Victorian	Liverpool	Saint-Jean
Saint-Louis	Southampton	New York
Cretic	St Michael	New York
Carpathia	Gibraltar	New York

PRIX COMME DANS UN ETAU

(Du correspondant régulier de la PRESSE)

Ottawa, 12 — Joseph Francoeur, un conducteur de voiture de la maison John Heney et Fils, a été victime d'un sérieux accident. Il sortait d'un hangar lorsque son cheval qui se trouvait à la porte se mit à reculer et Francoeur fut pris entre la voiture et le mur. Un de ses compagnons qui se trouvait non loin s'empressa de le tirer de sa mauvaise position et de le faire transporter à l'hôpital de la rue Water où le Dr O'Brien lui prodigua ses soins.

LE CANAL DE SUEZ

Londres, 12. — Parce que la rumeur court que l'empereur Guillaume chercherait à s'assurer le contrôle du canal de Suez, les cours d'Europe sont sur les dents et font toutes sortes de déductions.

Une commande mystérieuse de cinq cents actions du canal a été lancée sur le marché et, dans l'état d'excitation où se trouve le peuple allemand, on a aussitôt cité l'Allemagne comme l'acquéreur, mais ni l'Allemagne, ni aucune autre puissance ne peut ouvertement aller sur le marché et tenter de contrôler cette artère vitale du monde.

UN ARRANGEMENT COUTEUX

Newark, N. J., 12 — Thomas Edison, le célèbre inventeur, a réglé pour $450,000, la poursuite que lui avait intentée la compagnie "New York Phonograph", pour rupture de contrat.

BOOTH ET LORD GREY

Londres, 12. — Le général Booth a reçu de lord Grey hier, une dépêche de félicitation, à l'occasion de son quatre-vingtième anniversaire de naissance.

LA "SOCIETE DES ARTS DU CANADA"

H. E. Bourdon, J. N. Héroux et A. N. Asselin, de la Société des Arts du Canada, accusés d'avoir conspiré dans le but de frauder M. Albert [illegible]ille et le public en général, ont comparu samedi devant M. le magistrat Bazin et ont protesté de leur innocence. Les prévenus ont été remis en liberté provisoire, après avoir fourni un cautionnement personnel de $400 chacun et une autre caution de $200.

L'enquête préliminaire aura lieu cette semaine.

Demandez le **SCOTCH**

"WATSON"

LA PRESSE

MONTREAL, 12 AVRIL 1909

LE BARON DE LA TRISTE FIGURE

Nos lecteurs se rappellent la lettre du Baron de L'Epine contre le bon nom du Canada publiée dans la "Presse" du 26 mars dernier. Les fausse-tés qu'elle contenait, aussi nombreubreuses que les lignes, n'exigeaient de nous aucun travail de réfutation. Mais, il est possible qu'il puisse en rester quelque chose à l'étranger, car, le malheureux poursuit là-bas sa campagne avec acharnement. Trois journaux qu'il a grossièrement trompés, sont à sa disposition : "Le Chasseur français", le "Pays de Dinan" et le "Pays de Namur". Ce que nous avons publié de lui le 26 mars n'est que de la gracieuseté à côté des insultes plus graves qu'il déverse dans ces feuilles sur le Canada. Ainsi, dans le "Chasseur français' de janvier, sous la signature "Beaver", se donnant faussement car, il faut qu'il trompe même sur son nom, comme "industriel ayant voyagé et séjourné plusieurs "fois au Canada... NE CONNAISSANT PAS le Baron de L'Epine", il déclare que le "Canadien est en général hypocrite et de mauvaise foi, pres-"que malhonnête en affaires, sauf quelques "rares" exceptions (c'est lui "qui souligne "rare") à ce point que j'ai depuis longtemps renoncé à "traiter aucune affaire avec le Canadien de langue française. Je ne traite "plus qu'avec le Canadien anglais, honnête commerçant et intelligent... "Je suis industriel et sans PARTI PRIS".

Voilà la harpie que certains Canadiens-Français ont pris sous leur protection comme instrument de combat. Il est vrai que lorsqu'on veut jeter de la boue à la figure de quelqu'un il faut d'abord prendre de la boue.

Pour ôter toute tentation au Baron de L'Epine de se renier, nous allons faire concorder cette lettre avec celles dont il est reconnu l'auteur :

(Lettre de Beaver, janvier 1909.)

SONGEZ que ce pays grand comme vingt fois la France, n'a que 5,800,000 habitants.

Des enquêtes ont été faites, des choses scandaleuses relevées.

Les Canadiens, dits improprement Français, détestent sans exception et par principe le Français. Le terme "maudit français" est classique et inséparable de la qualité de Français. Vous verrez, alors, ce que nous pouvons, nous, Français, en conclure, si les Canadiens eux-mêmes critiquent sévèrement ce qui se passe chez eux.

La "Patrie" (Montréal, 12 mai 1908), dicours de M. Pelletier — chef d'un important parti politique :

"Parmi touts les questions impor-"tantes qui doivent solliciter en ce "moment l'attention de tous les vrais "patriotes, il n'en est pas de plus gra-"ve que celle de la colonisation. On "ne saurait regarder avec trop d'in-"quiétude ce qui se passe relative-"ment à l'immigration. Nous ven-"dons à des colons des terres qu'il "leur faut péniblement défricher ; le "chemin de la colonisation devrait "précéder le colon au lieu de le sui-"vre ; ouvrons à celui-ci la voie, au "lieu de le laisser languir et souffrir "au milieu des souches et des rochers. "Ne laissons pas les colons planter "leur tente au hasard dans la forêt, "etc., etc."

Dans la "Presse" (mai 1908) de Montréal plusieurs articles sur l'exploitation des émigrants... On a attiré de malheureux paysans qui ont mangé là-bas leurs quelques économies et qui maintenant meurent de faim... Vous ne pouvez pas savoir le nombre de suicides de Français qu'il y a au Canada, c'est effrayant : d'ailleurs, le Français ne trouve "jamais" de place là-bas.

(M. de L'Epine au Baron Waldbould; 10 janvier 1909).

Il ne faut OUBLIER que ce pays grand comme l'Europe n'a que 6,000,000 d'habitants.

Et que se passe-t-il dans ce pays qu'on représente comme merveilleux? Une série de scandales dans toutes les sphères.

(Lettre signée "Bonaventure", aujourd'hui reconnu par le Baron Lépine comme sienne dans le Pays de Dinan, 31 janvier).

Que les Française se pénètrent bien de cette vérité, c'est que, au Canada, il n'est pas aimé et qu'il est même haï... le terme le plus aimable qui leur soit appliqué est celui de "Maudits ou damnés Français".

(Journal de Dinan, 7 février)

Ainsi un journal, favrorable au gouvernement, la "Patrie", de Montréal, lep rinclpal organe canadien-français, avoue que le gouvernement apporte des entraves à la colonisation et que les Canadiens eux-mêmes ont toutes les peines du monde pour obtenir des terres.

. . . . . .

Pour terminer, revenons à la question ; ce ministre, l'hon. M. Prévost, ayant eu l'accident dep erdre son portefeuille depuis son voyage en Belgique redevenu simple député, s'écriait au mois d'avril 1908, dans un discours qu'il prononça au Parlement de Québec : "Comment voulez-vous que le "ministre de la colonisation fasse de "la colonisation quand il n'y a pas de terre à coloniser ?"

(Référer aux plaintes du Baron sur l'exploitation des émigrants dans sa lettre du 10 janvier).

Les malheureux, dépouillés de leur petit avoir, sont mis à la disposition de sociétés ou de MM. de lois et deviennent de vrais galériens, comme le dit très bien M. Labroue.

Maintenant, passons à quelque chose de plus grave, de beaucoup plus grave. Nous venons d'exhiber L'INSULTEUR des Canadiens-Français, nous allons,maintenant déshabiller le CALOMNIATEUR. Cette fois, ce sont les autorités d'Ottawa qui prennent la chose en mains. Avec une audace criminelle, à laquelle la distance assure l'impunité, le Baron de L'Epine invente une histoire à propos de maladies forcées qu'on impose aux immigrants pour les obliger à payer l'hôpital. L'aberration ou l'effronterie de cet homme est presque fabuleuse. Nous laissons parler Monsieur Scott, le surintendant de l'immigration, car, nous devons dire que l'Hon. Sénateur Dandurand s'était ému des graves accusations lancées contres l'honneur de notre pays et avait dû demander des explications. Voici la réponse:

Ottawa, 18 mars 1909.

Hon. Sénateur Dandurand.

Le "Pays de Namur" traitant de l'immigration belge au Canada, a publié, durant le mois de février dernier, un article qui fourmille d'erreurs, et qui est de nature à causer aux lecteurs une impression très fausse sur notre pays. Un paragraphe de cet article se lit comme suit:

"On est aussi renseigné sur le Canada par les émigrants qui, une fois "arrivés là-bas, ont été embauchés comme agents d'émigration. Il y en a "une quantité, ce sont les plus dégourdis; ils ont eu vite fait de voir qu'il "y a mieux que d'être colons. Ce sont les agents les plus dangereux; ils "écrivent à leurs proches des lettres enthousiastes qui n'inspirent aucune "défiance et qui sont bien faites pour décider les imaginations tant soit "peu aventureuses."

Cette affirmation du journal Belge est erronée; car je puis vous affirmer que nul immigrant, Français ou Belge, n'a été envoyé sur le continent Européen, pour conseiller l'immigration en ce pays-ci, à ses compatriotes. Nos agents spéciaux étaient, si non tous, du moins presque tous, des citoyens nés au Canada. Quant aux lettres enthousiastes que ces immigrants écrivent à leurs parents au sujet du Canada, je vous affirme qu'elles n'ont été ni sollicitées, ni payées par le Département. Plus loin cet article se lit ainsi:

"Mais celui qui a vécu un certain temps dans ce pays, qui a observé de "près la façon de procéder du gouvernement canadien, vous dira sans hési-"ter que l'immigration est purement et simplement une opération financière très lucrative, un apport de capitaux nécessaires pour entretenir la "vie commerciale d'un pays pour les les ¾ inexploité."

Evidemment, les immigrants apportent dans le pays des capitaux nouveaux, mais ceci n'est pas le motif qui pousse le Canada à encourager l'immigration. La véritable raison nous est fournie par cet adversaire même de l'immigration, quand il dit que les trois quarts de notre pays est encore inexploité.

Les citations tirées des articles de M. Labroue, qui, lui-même, cite des passages mis dans la presse canadienne, sont exactes, mais vous connaissez suffisamment la manière d'opérer des journaux canadiens, pour savoir comment avec un fait insignifiant, arrivé incidemment dans une localité quelconque, ils savent échafauder une histoire terrifiante, de privation et de fatigues endurées.

(Note édit. Les plaintes exposées par la "Presse" se rapportaient surtout à des Canadiens-Français qui se disaient maltraités.)

Un autre journal, le "Pays de Pinant", du 31 janvier publie une déclaration également fausse. Voici ce qu'il dit:

"Le pire qu'il ait à craindre est de se trouver pris dans les rafles qui "sont faites pour peupler les hôpitaux réservés aux immigrants. Il existe "notamment, aux environs de Québec, un de ces établissements qui doit, "pour rémunérer tout un état-major de docteurs et de doctoresses grasse-"ment payés, contenir 300 immigrants. Voici comment ils se recrutent:

"Lorsque les navires arrivent dans le Saint-Laurent, très large fleuve, "ils stoppent devant un ilot, nommé "la grosse île". Immédiatement "aborde une embarcation qui amène un médecin chargé d'examiner les "passagers. Cette foramlité se fait brutalement, comme un vétérinaire de "mauvaise humeur visiterait du bétail.

"S'il y a des malades, ça va tout seul; mais s'il n'y en a pas, tant pis: "on prend dans le tas; les ophtalmies sont alors d'une grande ressource. "Il faut autant de têtes de maladies, et en route pour l'hôpital.

"C'est là que l'exploitation commence. Chacun de ces malheureux doit "justifier qu'il est porteur de 250 fr., on lui retient donc 2 fr. 50 par jour, "plus les frais de transport en voiture aller et retour; 300 émigrants à 2 "fr. 50 par jour, total: 750 fr. Voilà l'état-major de docteurs et de docto-"resses payé par l'étranger.

"Généralement, l'immigrant est considéré comme malade tant qu'il n "de l'argent. Ensuite, il n'a pas pas le choix de sa destination. On le char-"ge sur un train qui le mène à 3 ou 4 jours de chemin de fer de là; sans "ressources, il est mûr pour devenir un de ces galériens dont parle M. "Labroue.

"A l'hôpital, l'immigrant est sous les verroux étroitement surveillé par "de nombreux agents qui se relayent jour et nuit: autant d'employés ca-"nadiens vivant sur l'étranger. Il ne peut avoir aucune communication "avec l'extérieur.

"S'il veut du tabac, un supplément de nourriture ou quelques dou-"ceurs, il doit s'adresser à ses gardiens. Intervient alors un nouveau petit "commerce; notre colon, cueilli sur un bateau, n'a pas eu le temps, natu-"rellement, de changer son argent en monnaie du pays; il est donc por-"teur d'argent français, belge, italien, etc.

"Les surveillants simulant ne pas en connaître la valeur, prélèvent un "bénéfice de 50 à 100 %, et notre victime est obligée de se laisser dépouil-"ler, tout étant prévu pour qu'il n'ait aucun moyen de défense.

"Fait à noter: pendant 3 ans, je n'ai jamais vu d'Anglais dans cet "établissement réservé aux "maudits Français", maudits Belges, Italiens, "etc.

L'affirmation que l'on a érigé en pratique de tenir toujours remplis les hôpitaux des immigrants est complètement dénuée de fondements, tout comme celle que, pendant huit ans, aucun anglais n'est entré dans ces établissements réservés "aux MAUDITS FRANÇAIS et aux MAUDITS BELGES." Comme preuve de ce que j'affirme, je puis vous certifier que durant l'année fiscale 1906-07, sur 1,314 Français arrivés au Canada, NEUF seulement ont été retenus dans les hôpitaux. De ce nombre, quatre souffraient de la trachoma, ils furent soignés, guéris et libérés; cinq étaient atteints de maladies incurables, ils furent déportés ainsi que deux autres; ceux-ci, pour cause d'immoralité. Sur 650 Belges [illegible] au Canada, CINQ furent retenus aux hôpitaux avec sept enfants. Les cinq furent guéris et ils eurent la permission de se rendre ou ils voulaient.

En 1907-08, sur 2,671 Français arrivés ici, QUATORZE grandes personnes ainsi que trois enfants furent retenus aux hôpitaux. Neuf de ces gens furent libérés, et huit furent déportés pour les causes suivantes: rats de cale, trois; fous: deux; trachoma, un; érysipèle: un; destiné à être à charge à la charité publique: un. La même année il débarquait dans nos ports 1,214 Belges; CINQ furent gardés dans les hôpitaux, de ce nombre deux furent libérés et trois déportés, deux comme rats de cale et l'autre parce qu'il était atteint d'une trachome incurable.

Durant les premiers [illegible] mois de cette année fiscale le Canada a reçu 1,610 immigrants français; 29 ont été retenus aux hôpitaux, dix furent libérés et 15 déportés, les uns comme rats de cale et les autres parce qu'ils souffraient de maladies incurables. Sur 633 Belges, sept ont été gardés aux hôpitaux, de ce nombre cinq furent libérés, et deux déportés pour cause d'immoralité.

D'après ces chiffres, vous constaterez que, durant les années fiscales 1906-07, 1907-08 et les neuf mois de 1908-09, 28 immigrants français furent déportés ainsi que cinq immigrants belges. Ce résultat est, je crois, très satisfaisant et démontre bien que le Département n'a aucunement l'intention de traiter d'une manière injuste ces différentes nationalités. J'oserai même ajouter que nous constatons que le Français et le Belge forment une des meilleures classes d'immigrants pour le pays, et il est excessivement déplorable que l'on fasse une campagne dans ces pays pouvant réduire le nombre de ces immigrants au Canada, où leurs compatriotes ont si bien réussi dans le passé.

C. D. SCOTT,
Surintendant de l'Immigration.

LE PLAN DES RUES

Les hommes d'affaires de Westmount, réunis en assemblée, l'autre jour, ont résolu de s'opposer à plusieurs clauses du bill de Montréal qui sera étudié au comité des bills privés de la Législature cette semaine.

On a décidé, entre autres, de combattre la dernière partie de la clause 11, par laquelle la ville de Montréal demande le pouvoir :

"De tracer des rues s'étendant des limites de la cité aux confins de l'île de Montréal, ou des limites de la cité à un endroit quelconque à l'intérieur de la dite île, aux fins d'arriver à un plan général des rues dans toute l'île de Montréal.

"Lorsque le plan d'une rue est complété, il doit être déposé dans le bureau de l'inspecteur de la cité où il peut être examiné par les intéressés.

"Avis de tel dépôt est publié de la manière prescrite pour les avis publics, et, à l'expiration de soixante jours après la publication de ces avis, le plan peut être homologué par le conseil par le vote de la majorité de tous ses membres.

"Après l'homologation, une copie du plan, certifiée par le maire et le greffier de la cité, doit être transmise au greffier ou secrétaire-trésorier de toute municipalité intéressée.

"Après l'accomplissement de ces formalités, le plan est obligatoire pour toute municipalité concernée."

Voilà, certes, une mesure de bon sens et de progrès que les hommes d'affaires de Westmount devraient être les derniers à critiquer, eux qui ont tant à coeur l'embellissement de leur propre ville. Un plan général des rues pour toute l'Ile de Montréal, en prévision des annexions futures, du "Greater Montreal", voilà ce qui aurait dû être exécuté depuis longtemps, et nous espérons que la Législature se rendra à cette juste demande. D'ailleurs, en faisant le tracé des rues, les autorités de la ville de Montréal n'agiront pas aussi arbitrairement que l'ont laissé entendre quelques orateurs à l'assemblée de Westmount ; les dispositions mêmes de la loi indiquent que les municipalités intéressées auront un mot à dire avant que le plan ne devienne obligatoire, et qu'elles auront toute l'opportunité de défendre leurs intérêts si ces intérêts, par le tracé proposé, sont gravement compromis.

Et puis, comme l'a si bien dit l'échevin Rutherford, Westmount ne sera pas toujours isolée de la Cité de Montréal ; il faudra bien qu'un jour ou l'autre cette orgueilleuse petite ville devienne une partie de la grande Métropole. En conséquence, elle a tout intérêt à ce que ses rues suivent une direction uniforme avec celles de la ville de Montréal et des autres municipalités de l'Ile, de façon à ce que plus tard le "Greater Montreal", soit une belle ville, ait un réseau de rues dont on puisse être fier, et que ses artères de circulation ne constituent pas un désespérant dédale auquel il serait impossible de remédier.

Encore une fois, félicitons un plan général des rues, et, toutes questions sérieuses d'intérêts locaux ayant été réglées, rendons-le obligatoire, et cela le plus tôt possible.

LE PRIX DE LA GLACE

Montréal est une des villes de cette partie du Continent où la glace se paye le plus cher. Pourquoi ? Ce n'est pas assurément parce que la place est plus difficile à récolter ici qu'ailleurs; il n'y a peut-être pas une ville dans le monde entier où les avantages de la récolte soient plus grands.

La raison est toute simple : les marchands de glace s'entendent entre eux pour faire monter les prix. C'est un véritable "trust", on assure même que la "combine" a été effectuée. La preuve, on croit la trouver dans une annonce de ce genre publiée par les marchands de glace : "Personne n'est autorisé à faire des réductions dans les prix de la glace, ou à changer ces prix".

La glace dans une grande ville comme Montréal est de "nécessité publique", et toute entente pour en faire hausser arbitrairement les prix devrait être prohibée, punie sévèrement. Ce produit est facile à récolter, ici ; il est abondant, et il n'y a aucune raison pour qu'on nous surcharge.

Nous faisons un appel sérieux au bon sens des marchands de glace à ce sujet.

ELECTION DU QUARTIER CENTRE

ET LA CANDIDATURE DE M. C. E. GRAVEL

Il nous fait plaisir de metire en évidence le nom de M. C. E. Gravel, administrateur de la succession Pratt, comme étant parfaitement désigné pour représenter et défendre à l'hôtel de ville les multiples intérêts du quartier Centre que la mort de M. l'échevin Mount a laissé sans soutiens.

M. C. E. GRAVEL, candidat dans le Quartier Centre

M. Gravel est le fils d'un de nos plus distingués canadiens, M. J. O. Gravel, autrefois de la Cie de Caoutchouc de Montréal et président actuel de la Dominion Oil Cloth Co.

M. C. E. Gravel, par ses fréquents voyages aux Etats-Unis et en Europe et ses études sur l'économie sociale, est un de nos jeunes Canadiens les plus renseignés de la chose publique et des plus propres à remplir honorablement et avantageusement la charge d'échevin du quartier Centre qui pourrait se glorifier s'il l'élit d'avoir un représentant dévoué et désintéressé.

AVIS.— Ce n'est pas en entendant un autre pianiste automatique que vous pouvez apprécier la valeur artistique du Pianola. Le Métrostyle — un guide de l'"interprétation" ou du jeu artistique, et le Themodist (qui accentue la mélodie sur l'accompagnement) avec de nombreux avantages musicaux essentiels et exclusifs, ont placé le Pianola et le Pianola-Piano dans une classe à part dans le monde musical et le public en général, classe jamais atteinte par aucun autre instrument du genre.

Le véritable Pianola-Piano joue chaque jour à Montréal seulement chez Nordheimer, Limited, 539 Sainte-Catherine Ouest.

Venez l'entendre, et ne faites pas l'erreur d'acheter un instrument qu'on vous dit un Pianola-Piano.

VOYEZ A CE QU'ON VOUS DONNE LA

BIERE DAWES

DE LACHINE

Si vous voulez la bière la meilleure et la plus hygiénique qui soit sur le marché.

DAWES & CO., LIMITED,

La plus grande brasserie du Canada. Etablie en 1811.

BUREAU-CHEF, LACHINE.

Succursale à Montréal, 881 rue Saint-Jacques et à Ottawa. 311—6

L'EPARGNE A DEUX, DANS UN COMPTE CONJOINT, permet au mari et à la femme d'opérer dans un même compte leurs dépôts ou retraits d'argent en tout temps. Ces dépôts portent intérêt et assurent toute sécurité contre la perte et le vol.

BANQUE D'HOCHELAGA

Capital payé - - $2,500,000
Fonds de Réserve, $2,150,000 ed

ARTHUR BOURRET

Le Champion du Monde dans la Classe Featherweight

a grandement bénéficié de l'usage régulier du tonique par excellence, l'inimitable

VIN ST-MICHEL

qui a développé chez lui la force et la vigueur qui font l'admiration de tous. Arthur Bourret a 4 pieds et 10½ pouces de haut ; il mesure 47 pouces de tour des épaules et 36 pouces de tour à l'estomac. Tour de cou 15½"; avant-bras 13½"; Biceps, 15¾" ; Cuisse, 20¾" ; Mollet 13½" ; Poids, 114 lbs.

¶ Notre dessin le représente dans l'exécution d'un de ses tours de force les plus remarquables et les plus applaudis, où il fait valoir sa force superbe et sa science consommée des lois de l'équilibre. Soutenir le poids d'un homme pesant dans les 150 livres, perché en haut d'une échelle d'une belle longueur qu'il tient entre ses dents, n'est pas un exploit banal.

¶ Un régime substantiel dans lequel le VIN ST-MICHEL joue un role prépondérant a permis au Champion Canadien de développer et de faire valoir une vigueur peu commune et qui lui permet de défier tous les hommes forts de sa classe ; et si vous avez besoin de fortifiants, il vous dira simplement : "Faites comme moi, prenez du VIN ST-MICHEL : vous y puiserez force et courage."

LE VIN ST-MICHEL se prend à raison d'un verre à bordeaux avant chaque repas, et chaque fois que le besoin s'en fait sentir.

BOIVIN, WILSON & CIE.,
AGENTS GENERAUX
MONTREAL

EASTERN DRUG CO., AGENTS POUR LES ETATS-UNIS
BOSTON, MASS, U.S.A.

Cette élégante Blouse

bien qu'un peu salie sera très convenable pour la prochaine réception si vous nous l'envoyer pour la faire nettoyer à sec. Nous ne l'endommagerons pas le moins du monde par le procédé du nettoyage et lorsqu'elle vous sera remise vous croirez qu'elle a été transformée en une blouse neuve.

Téléphonez-nous d'aller chez-vous.

British American Dyeing Co.
12.14

BEAUCOUP POUR 10 CTS

20 chansons populaires avec paroles et musique, 20 récits d'aventures, 25 portraits de jolies filles, 20 nouveaux jeux pour les jeunes, 25 portraits de Présidents, 50 manières de faire de l'argent, 1 grand livre de drôleries, 1 livre traitant de l'amour et de la fréquentation, 1 traité de magie, 1 traité d'art épistolaire, 1 livre de songes et de bonne aventure, 1 traité de cuisine, 1 livre de baseball donnant les règlements pour tous les jeux populaires, 100 rébus, 50 vers pour albums à autographes. Découpez cette annonce et envoyez-la nous avec dix cents et nous vous enverrons tout ce qui précède par la poste sans tarder.

GEORGE GRATTAN, Dépt. A, New Glasgow, Québec. A 133—n

EAU DE SOURCE
LAURENTIENNE
Idéalement pure et rafraichissant
281—n

BRANDY HENNESSY

Célèbre par sa Pureté et sa Qualité
3 Etoiles Garantissent 12 Années d'âge ;
1 Etoile : 6 Années.
Jas. Hennessy & Cie
COGNAC, France.

A 8.12.19.26.3

Quand vous demandez le

"BOLS GIN"

assurez-vous qu'on ne vous trompe pas.

Le "BOLS GIN" est jauni par l'âge

FRASER, VIGER & CO., Limitée
Agents pour le Canada. Montréal.
129-6 ed

Venez, Ecrivez ou Téléphonez vos Commandes pour

BOIS DE SCIAGE

à J. H. REDFERN, 920 Rue Charlevoix.
PHONE MAIN 56, MONTREAL, QUE.
Et vous le recevrez au plus bas prix. Livraison Prompte et Exacte.
71-1Ms-n

LA FETE DE PAQUES

Suite de la première page

C'est en effet Mgr l'archevêque qui a chanté pontificalement la messe, hier avant-midi, en l'église cathédrale, entouré des membres du Chapitre métropolitain: M. le chanoine Martin, archidiacre, remplissait les fonctions de prêtre assistant; Messieurs les chanoines Dauth et Cousineau, celles de diacre et sous-diacre d'honneur ; Messieurs les abbés Beaudin et Gilbert, séminaristes du grand séminaire, celles de diacre et sous-diacre d'office.

Monseigneur fit son entrée solennelle, précédé de la croix archiépiscopale, de nombreux enfants de choeur et des membres du Chapitre, revêtit les ornements pontificaux, puis la messe commença.

Après l'évangile, M. le chanoine Gauthier, curé de la cathédrale, monta en chair. En un langage comme toujours distingués, il a célébré la résurrection du Sauveur, puis en terminant, demandé pour tous, la bénédiction de Monseigneur.

Après la messe, Sa Grandeur, de son trône, a donné avec la sienne, la bénédiction papale.

La cathédrale était remplie de monde.

× × ×

Non moins remplie était l'église Notre-Dame, hier après-midi, pour la cérémonie de clôture de la station quadragésimale. Mgr l'archevêque présidait au trône, assisté de M. l'abbé Bédard, prêtre de Saint-Sulpice, et de M. l'abbé Saint-Jean, également de Saint-Sulpice.

Après le chant des vêpres, le P. Padé est monté en chaire. Il a d'abord montré le contraste entre la pensée des apôtres qui croyaient que tout était fini avec la crucifixion de Notre-Seigneur et l'anxiété de la foule qui s'attendait à un événement extraordinaire. Cet événement, ce fut la résurrection.

Puis le Père fit le récit évangélique, montrant dans ce récit, une double preuve de notre foi, en nous donnant le signe de la toute puissance de Dieu.

La résurrection du Sauveur n'est pas seulement un fait isolé qui a eu lieu trois jours après le crucifiement, mais un fait qui se perpétue dans le temps. Le Christ ressuscité est monté au ciel, il établit son Eglise, son autorité domine toutes les puissances, sa pensée éclaire toutes les intelligences, son activité commande à toutes les activités humaines.

Le Père montre ici l'image saisissante de Notre-Seigneur s'élevant de la poussière du tombeau, en passant à travers toute l'humanité, pour atteindre son Père, entraînant avec lui dans son mouvement ascensionnel, et la chair et les volontés, et les intelligences et les coeurs, et les consciences. N'avait-il pas dit ? "Quand je serai élevé de terre, j'attirerai tout à moi".

Et le prédicateur a montré les différentes résurrections qui attendent les consciences : la résurrection de la corruption du péché au fond de la tombe ; la résurrection plus glorieuse qui nous porte à briser par notre élan, la pierre tombale qui voudrait arrêter notre mouvement vital dans un certain égoïsme, dans de la paresse d'âme ; la résurrection qui nous permettra de percer, même la voute du ciel pour aller fixer notre demeure auprès du Christ ; la résurrection des consciences catholiques.

Le Père a invité les fidèles à entraîner avec eux et leur famille, et leur patrie, à déterminer un mouvement même dans l'humanité toute entière, quand ils se mettront à la suite du Christ ressuscité.

Avant de descendre de cette chaire, dit le prédicateur, je veux vous remercier, Monseigneur, vous qui jetez si admirablement la semence dans les âmes qui vous sont confiées. C'est avec une faucille d'or qu'il conviendrait de venir ici faire la moisson. Puisse le travail que je suis venu apporter à votre oeuvre, Monseigneur, porter des fruits de salut.

Il fit une délicate allusion à M. Trole, retenu par la souffrance à l'Hôtel-Dieu, mais dont le coeur a été présent à Notre-Dame pendant la station du carême au milieu de ses paroissiens.

Il a remercié l'auditoire de sa sympathie renouvelée pendant le carême, en venant si nombreux toujours écouter sa parole, et demanda à chaque auditeur une prière, les assurant tous qu'il gardera d'eux toujours, un souvenir charmé.

La cérémonie s'est terminée par le salut solennel du Saint-Sacrement donné par Mgr l'archevêque.

× × ×

Que dire du chant exécuté dans beaucoup d'églises à l'occasion de la fête de Pâques ? Melius est silere quam qui.

Oui, quand les mélodies grégoriennes auront-elles acquis droit de cité chez nous? Quand nous débarrasserons-nous enfin des sancto spi, sancto spi, sancto spi, sancto spi, et encore sancto spi ?

LES MALADIES DES ENFANTS

CONFERENCE DU DR SEVERIN LACHAPELLE, VENDREDI PROCHAIN, A L'ANCIEN HOTEL-DE-VILLE DE SAINT-HENRI.

Vendredi prochain, le 16 avril, M. le docteur Sévérin Lachapelle, professeur à l'Université Laval, donnera une conférence sur les maladies des enfants, leur traitement et les moyens de prévention. La soirée sera donnée, sous les auspices de la Société Médicale de l'Ouest de Montréal, à la salle de l'ancien hôtel de ville de Saint-Henri.

Les pères et mères de famille sont spécialement invités; l'entrée sera gratuite.

PERSONNEL

Monsieur C. Albert Beaudry, de Saint-Hyacinthe, était à Montréal aujourd'hui retour de Saint-Jérôme où il a passé ses vacances de Pâques.

Frank McCool, de l'avenue Brewster, St Henri, aura à répondre à trois accusations de voies de fait.

Les détectives Trudel et Leboeuf ont arrêté samedi un nommé Spénard, pour répondre à l'accusation d'avoir commis un vol à la Fashion Craft, Limited.

LA MORT DU JEUNE PICOTTE

Suite de la première page

en consultation. Le praticien a conseillé d'attendre avant de pratiquer une opération."

Le docteur ajoute que l'enfant a dit souvent à sa mère, après être tombé gravement malade : "Je t'assure que j'ai reçu encore de nombreuses taloches sur la tête."

L'enfant est mort de méningite tuberculeuse; mais le docteur dit que jamais le défunt n'avait manifesté aucun signe de tuberculose, avant que le père eut diagnostiqué qu'il souffrait de méningite, il y a dix-huit jours. Il n'y a jamais eu de tuberculeux dans la famille du docteur, à sa connaissance. Son père vit encore, et il a 6 frères et 4 soeurs qui tous jouissent d'une bonne santé.

LE DR F. JEANNOTTE

391, rue Visitation, est le témoin suivant. C'est lui que le Dr Picotte a appelé au près du petit malade il y a une quinzaine de jours. Le savant praticien énumère les multiples causes qui peuvent produir la méningite. Cette maladie peut être très bien occasionnée par un coup.

LE DR ELDEGE ETHIER,

chirurgien, qui avait été appelé en consultation par les docteurs Picotte et Jeannotte, a aussi assisté à l'autopsie. Les médecins n'ont rien constaté de bien localisé du côté où le coup a été donné.

Le Dr Ethier a, lui aussi, diagnostiqué la méningite tuberculeuse.

"J'ai," dit le docteur, "examiné l'enfant il y a quelques années, et il était en excellente santé."

LE DR C. A. DUGAS,

médecin expert, qui a fait l'autopsie du cadavre de l'enfant, en compagnie des docteurs D. D. McTaggart, Ethier et Picotte, dit que l'on n'a remarqué aucune marque de violence extérieure, ni fracture du crâne.

"Nous sommes venus à la conclusion que l'enfant est mort de méningite-tuberculeuse; mais par l'autopsie nous n'avons pu préciser les causes de la méningite.

"La plupart des cas de méningite que nous avons à examiner à la morgue sont occasionnés par des coups, dit le témoin. Le Dr McTaggart corobore le témoignage de son confrère.

LE REVD FRERE GERVAISIUS

directeur de l'école Saint-Pierre, 214, rue Panet, institution que fréquentait le jeune Picotte, donne alors son témoignage. Il a vingt années d'expérience comme professeur, et il a enseigné, avant de venir au Canada, en France, aux environs de Paris.

Il connaissait l'enfant dont la mort a occasionné la présente enquête. Il se rappelle que le Dr Picotte lui a téléphoné à propos d'un coup qu'un professeur auruait donné à son petit garçon. Le professeur en question a avoué au directeur que pour attirer l'attention de l'enfant il lui avait touché à la tête avec une baguette dont on se sert dans les écoles, pour indiquer les lettres sur les cartes au mur.

Le révérend Frère dit qu'il n'a pas été prévenu du grave état de l'enfant. Il n'a appris sa mort que le matin même de l'enquête.

Le professeur du petit Gabriel Picotte a quitté il y a 15 jours l'institution de la rue Panet par suite de maladie. Il est présentement dans une autre maison de la communauté que le directeur ne saurait indiquer. Cependant si la chose est nécessire, il sera facile de l'apprendre, ajoute le témoin. "Tout ce que je sais", dit le frère Gervasius, "c'est que le professeur a frappé l'enfant. Celui-ci était-il distrait ? Je ne saurais le dire"

Le coroner demande alors : — "Permet-on en France ou au Canada, de frapper un enfant sur la tête ?

"Cela n'est pas permis", répond le religieux.

Le coroner résume ensuite l'enquête d'une manière très impartiale, puis le jury, après avoir délibéré quelques minutes, exonère le professeur.

Voici le verdict rendu :

"Que Gabriel Picotte est mort à Montréal le 9 avril 1909 d'une méningite tuberculeuse.

"Nous ne pouvons pas dire que la mort est due au coup que lui aurait asséné l'un de ses professeurs, mais nous recommandons fortement aux instituteurs de ne jamais frapper les enfants sur la tête".

GRAND EVENEMENT MONDAIN SAMEDI DERNIER RUE SAINT-DENIS

La journée du samedi 10 avril fut fameuse par le grand déploiement, dans ces magsins, de "chics" toilettes de saison et de chapeaux élégants qui feront le bonheur de nos gracieuses compagnes.

Sans crainte d'être contredit nous pouvons ajouter que le grand magasin départemental, A. Lemire et Cie (magasin de la couronne) 204 rue Saint-Denis, deux pas plus haut que la rue Sainte-Catherine, attirait particulièrement la foule qui, dès le matin envahit ce magnifique établissement, le personnel eut à répondre jusqu'à la fin de la soirée à des milliers d'acheteurs et d'élégantes en quêtes de jolies choses pour leurs toilettes de Pâques, et charmés par la magnifique installation des marchandises du printemps et de l'été et par la grâce et la distinction de tout ce que contenaient les départements de modes, confection, étoffes à robes, soies, vêtements pour messieurs, etc. Ce fut un succès extraordinaire, et M. Lemire que nous avons vu par la suite, nous dit qu'il dépassait de beaucoup ses espérances. Le personnel de la maison, ajouta-t-il, que j'ai choisi avec une attention toute spéciale, se multiplia et, grâce à son habileté et son expérience, a pu répondre aux milliers de personnes qu'avait attirées l'ouverture magnifique de nouveau grand magasin. L'établissement s'est attaché des milliers et des milliers de clients et d'amis auxquels nous tenons à témoigner notre reconnaissance pour le grand encouragement qu'il nous ont donné.

Nous pouvons prédire à la maison O. Lemire et Cie, après un tel succès, les plus grandes espérances dans les faveurs du public acheteur soucieux de se procurer des marchandises de qualité supérieure aux conditions les plus avantageuses. r

LA BOXE

New York, 12 — Une partie de boxe a été pratiquement arrangée entre le nègre Jack Johnson, champion des poids lourds, et Stanley Ketchell, champion des poids moyens. Le match aura lieu en octobre prochain à Colma, Californie.

CHIFFRES QUI DONNENT FORT A REFLECHIR

Ce que coûterait à la ville la construction des conduits souterrains et aux compagnies d'éclairage l'enfoiussement de leurs fils. -- Le coût pour le propriétaire.

Nous recevons d'une personne qui paraît très au courant de la question, une correspondance des plus intéressantes au sujet des conduits souterrains que la ville se propose de construire, si la Législature l'y autorise.

Comme cette correspondance est très longue, qu'elle est bourrée de chiffres et de problèmes mathématiques, nous l'analysons ici.

Le correspondant se demande comment il se fait que l'on ait pu ainsi s'adresser à la Législature, pour une entreprise aussi colossale que celle des conduits souterrains, sans, auparavant, avoir obtenu le consentement du peuple ; et il continue : Montréal a 300 milles de rues ; c'est donc, actuellement,—sans compter l'extention future,—dans ces 300 milles de rues que les conduits devront être posés. Or, ces 300 milles de rues représentent une longueur de 1,584,000 pieds, attendu que la longueur d'un mille est de 5,280 pieds. Actuellement, on peut prévoir que sept compagnies viendront exploiter leurs pouvoirs et privilèges à Montréal. Chaque compagnie devra avoir dans les conduits quatre "manchons" : 2 pour les fils transmetteurs et 2 pour les fils de distribution ; soit 28 manchons" pour les 7 compagnies (sans compter les autres qui viendront dans la suite). En multipliant 1,584,000 pieds par 28, on aura donc une longueur de "manchons" de 43,000,000 pieds. En calculant le coût pour la ville à 30 cents du pied courant, cela représentera donc une dépense de $13,000,000.

On est loin des $5,000,000 que la ville demande à être autorisée à emprunter par la Législature. Et cela ne comprend pas les "manchons" pour le télégraphe, le téléphone, le télégraphe des alarmes, etc. Il n'est question, ici, que de l'éclairage.

Parlant des dépenses pour les compagnies, notre correspondant dit que cela ne leur coûtera pas moins de $45,000,000 pour enfouir leurs fils dans les conduits de la ville. D'un autre côté les propriétaires au lieu de s'alimenter par les toits comme aujourd'hui, le feront par les caves ; ce changement seul ne leur coûtera pas moins de $50 à $150 chacun, suivant le cas.

Et notre correspondant termine :

"Pourquoi la ville s'aventurerait-elle dans une pareille affaire ? Pourquoi au lieu de faire ses conduits elle-même, ne forcerait-elle pas chaque compagnie à enfouir elle-même ses fils en commençant dans les districts les plus congestionnés pour s'étendre peu à peu aux limites de la ville, à mesure que le besoin s'en ferait sentir. Mais dans tout cela, il ne faut pas oublier que les propriétaires sont grandement intéressés, et, à mesure que l'enfouissement paraîtrait nécessaire, on devrait les consulter".

Nous avons cru mettre ces remarques sous les yeux de nos lecteurs, sous toutes réserves.

LE RESULTAT DES ELECTIONS

La fanfare "Immaculée Conception", qui a remporté un si beau succès au mois de mars avec sa soirée musicale et littéraire, a fait ces jours derniers l'élection de ses officiers.

Les nouveaux directeurs seront :

M. Alb. Goedike, président de la fanfare "Immaculée Conception."

MM. Alb. Goedike, président; O. Toupin, vice-président; Jos. Chartier, secrétaire-trésorier; Alp. Beaudry, secrétaire-archiviste; Fred. Goedike, bibliothécaire; Chs. Cooke, assistant-bibliothécaire et quartier-maître, et A. Tremblay, directeur.

Il n'y a aucun doute que sous cette nouvelle direction la populaire organisation continuera à prospérer.

LOCOMOTIVES DETRUITES

LA ROTONDE DU PACIFIQUE CANADIEN, A PRESCOTT, A ETE RASEE PAR LE FEU, CE MATIN.

(Du correspondant régulier de la PRESSE)

Ogdensburg, 12 — A trois heures, ce matin, le feu a éclaté dans la rotonde du Pacifique Canadien, à Prescott. L'édifice qui est en bois, fut bientôt réduit en cendres. Deux locomotives furent détruites. Les pertes sont évaluées à $12.000, partiellement couvertes par les assurances. Une locomotive a été sauvée.

L'ETUDE DU DROIT COMMERCIAL

(Spécial à la "Presse")

Québec, 12 — Les cours bi-hebdomadaires de droit commercial inaugurés en janvier dernier, à l'Université Laval de Québec, se sont terminés lundi dernier.

Plus de quatre-vingt de nos négociants et financiers, les têtes dirigeantes du commerce et de la finance de Québec, ont suivi avec assiduité les cours de droit commercial pratique de M. le docteur Bernier.

Vendredi soir, le 16 avril courant, à 8 h. p. m., d'intéressants examens auront lieu à l'Université Laval.

Une vingtaine de nos plus distingués hommes d'affaires de Québec y subiront les feux de l'interrogatoire.

A la fin de l'année universitaire, des certificats d'étude ou diplômes seront conférés, lors de la collation des diplômes, aux hommes d'affaires qui auront passé d'une manière satisfisante leurs examens sur les matières enseignées.

LE "ROYAL ARCANUM"

Le grand conseil du "Quebec Royal Arcanum" aura son assemblée annuelle demain, au Temple Maçonnique de la rue Dorchester.

On s'attend à ce qu'un nombre considérable de délégués soient présents. On procèdera à l'élection annuelle des officiers de l'association et la réunion se terminera par un banquet. Les rapports annuels montrent, cette année, une augmentation dans les entrées comme membres, accusant une progression très satisfaisante.

FETE DE SPORTSMEN

Demain soir, à la salle Nationale, coin des rues Montcalm et Sainte-Catherine Est, des amis fêteront le trente-cinquième anniversaire de M. Olivier Deschamps, l'organisateur sportif bien connu.

C'EST LE REGNE DE LA TERREUR

LES OUVRIERS DES BOUTONNERIES DE MERU SONT EN GREVE. — DEUX MILLE SOLDATS SURVEILLENT LA VILLE.

Méru, France, 12 — La grève des ouvriers des boutonneries de Méru menace de provoquer les plus grands désordres. La terreur règne dans la ville. Deux mille soldats, sous le commandement du préfet de Cise, sont répandus dans la ville et dans la campagne environnante, afin de pouvoir maintenir la paix. On s'attend à des émeutes d'heure en heure. La foule est surexcitée et crie: A bas la République! Les soldats passent, stoïques, sous le injures .On leur lance des pierres. Plusieurs d'entre eux ont été blessés.

UN LOURD DOSSIER

Si nous en croyons la police, le sale individu, qui, depuis plusieurs semaines, pénétrait dans les domiciles particuliers pour insulter les femmes, a été arrêté, hier, par les détectives Leclerc et Connors. Le personnage en question se nomme Frank McCool. L'année dernière il était condamné à la prison pour avoir collecté de l'argent au nom de la ville. On assure que plusieurs plaintes vont être portées contre le prévenu par des femmes très respectables de la Pointe Saint-Charles et de la partie Nord de la ville. McCool s'introduisait dans les maisons, paraît-il, sous prétexte de louer une chambre et il profitait de l'absence du mari pour se livrer à ses criminelles tentatives.

McCool aura aussi à répondre à une accusation d'obtention d'argent sous de fausses représentations.

LE NIVEAU DU FLEUVE

Le niveau de l'eau qui était de 37 pieds et un pouce, samedi matin, se trouve aujourd'hui à 34 pieds trois pouces. Comme on peut le constater la chute du niveau est remarquable pour une aussi brève période de temps.

Naturellement tout danger d'inondation a disparu sur les quais et à moins de phénomène exceptionnel la hausse ne pourra guère se montrer sensible d'ici à ce que la glace parte.

D'après les derniers rapports reçus, plusieurs flaques d'eau existent entre la Longue-Pointe et Varennes et la glace a des tendances à se désagréger rapidement.

Des centaines de curieux se sont rendus hier sur les quais, mais on n'a pu y voir que bien peu de chose, vu l'état stationnaire où se maintient la nappe solide.

M. Thomas Robb, secrétaire de la Shipping Federation, déclarait ce matin au reporter de la "Presse" que la navigation n'ouvrirait sûrement pas cette semaine. "Le fleuve est encore trop embarrassé", affirmé M. Robb.

FEU MONSIEUR J. A. DUPUIS

LE COMPTABLE DE L'IMPORTANTE MAISON DUPUIS FRERES MEURT SAMEDI A L'AGE DE QUARANTE-HUIT ANS. — NOTES BIOGRAPHIQUES.

M. J. Alfred Dupuis, comptable de la maison Dupuis Frères, Limitée, est décédé samedi soir, à 11 h. 50.

Il a succombé à une syncope du coeur. Le défunt était âgé de quarante-huit ans.

M. Dupuis naquit à St Jacques L'Achigan. Il fit ses études à l'Ecole du Plateau, à Montréal.

Dans son jeune âge, il entreprit de nombreux et longs voyages, puis s'établit définitvement à Ottawa, en 1882. La même année, il épousa Mlle Sarah Haly. Peu de temps après, M. Dupuis accepta une position d'officier de douane, à Montréal. En 1896, il entra à la maison Dupuis comme comptable, position qu'il occupait encore à sa mort. Le défunt souffrait d'une maladie grave depuis plusieurs années, mais rien ne faisait prévoir une fin aussi subite, la grande énergie déployée par le malade ne laissant pas apercevoir toute la gravité de son état. Samedi, dans la soirée, on constata qu'il était plus nerveux, et Mme Dupuis fit mander M. le curé de St Jacques. Ce dernier administra au malade les derniers secours de la religion et le vit tranquillement

M. J. Alfred Dupuis, décédé samedi soir

fermer les yeux pour jamais.

Outre son épouse, le défunt laisse deux filles : Mlles Sarah et Marguerite Dupuis ; deux fils, MM. Paul et Pierre Dupuis. Il était le frère de MM. J. N. Dupuis, chef de la maison Dupuis Frères ; J. E. Dupuis, L. N. Dupuis et J. B. Dupuis.

M. Alfred Dupuis était très populaire dans les cercles d'affaires de Montréal. La grande expérience qu'il avait acquise dans ses nombreux voyages donnait à sa conversation un attrait qui le faisait rechercher de tous.

Les funérailles auront lieu demain matin à l'église St Jacques. Le départ du convoi se fera de la maison mortuaire, 186 St André, à 7 h. 30.

UNE ASSEMBLEE PROCHAINE

Le major G. W. Stephens est attendu à Montréal demain, venant de New York où il est arrivé la semaine dernière.

On ne sait encore au juste, à la Commission du Port, quand aura lieu l'assemblée que présidera M. Stephens. Il est probable toutefois que cette réunion se fera mercredi ou jeudi.

On discutera surtout la question des agrandissements que la Commission se propose de faire à la Longue-Pointe.

L'hon. M. Brodeur, qui était aux bureaux de la Commission, au cours de la semaine dernière, a approuvé les arrangements conclus avec la "Vulcan Portland Cement Co." et l'on espère qu'ils recevront la sanction du gouverneur-général en conseil.

IL EST MORT SOUDAINEMENT

M. Victor Joseph Carrier, âgé de 34 ans, et employé à l'Hôtel Dieu, est mort soudainement hier. Les médecins de l'institution ont pratiqué l'autopsie du cadavre, et l'on a constaté que le jeune homme avait succombé à la congestion pulmonaire. Le corps a été transporté à Québec, cet après-midi.

L'"IMPERIAL" ET LE "PREFONTAINE"

Le vapeur "Impérial", de la Compagnie de Navigationn Canadienne, est attendu dans le port lundi prochain, si la glace est partie naturellement. Cette arrivée de l'"Impérial" le 19 avril est l'opinion des optimistes.

Si le fret était considérable, le "Préfontaine" remplacerait l'"Impérial" et quitterait Sorel lundi.

L'inondation à Laprairie. — Les rues et les champs sont couverts d'eau. Toute la partie basse est inondée et l'eau s'étend jusque près du marché

L'ETAT ACTUEL DE LA GLACE

Le pont n'a pas bougé depuis la semaine dernière et tout indique que la débâcle n'aura sûrement pas lieu avant la fin de la semaine.

A LA PRAIRIE

(Du correspondant régulier de la PRESSE)

Laprairie, 12. — La situation n'a pas beaucoup changé à Laprairie. L'eau a baissé d'environ deux pieds et la glace sur la baie est toujours solide. Les rapports de certains journaux de Montréal ont grandement exagéré les dommages causés par l'eau. Les chiffres cités par ces journaux sont tout à fait fantaisistes. En effet il n'y a que le "domaine" et la partie basse du village, comprise entre le "Fort neuf" et le "Vieux fort" d'inondés.

A OTTAWA

(Du correspondant régulier de la PRESSE)

Ottawa, 12 — Le niveau de la rivière Rideau qui s'était élevé considérablemnt la semaine dernière au point d'inonder les chemins près de Billing's Bridge, a commencé à baisser et tout danger d'inondation semble maintenant disparu.

CANAL ENDOMMAGE

Une partie de la rive du canal Rideau à Black Rapids a été tellement minée par l'eau que la navigation ne pourra pas être reprise avant que les réparations soient complétées ce qui ne pourra être fait avant que le niveau de l'eau soit revenu à son état normal.

Chambly Canton, 12 — Le bassin de Chambly est libre ; la glace s'est rompue sans causer de dommages. L'eau est haute et l'on craint l'inondation des rues avoisinant le fort. La Petite Rivière déborde et submerge les champs riverains. La circulation est interrompue sur les chemins bas, couverts de trois pieds d'eau. La débâcle est attendue aujourd'hui même.

VILLAGES INONDES

(Du correspondant régulier de la PRESSE)

Ottawa, 12 — Les résidents de Janeville et de Clarkstown sont obligés de se servir de bateaux pour entrer et sortir de chez eux. Le niveau de la rivière Rideau s'est en effet considérablement élevé et pour peu que la situation empire, les riverains seront obligés d'abandonner temporairement leurs demeures. La situation est presque aussi critique qu'elle l'était le printemps dernier.

MASSON

(Du correspondant régulier de la PRESSE)

Masson, 12 — La glace sur la rivière Ottawa est encore solide. L'eau est cependant très haute.

A TROIS-RIVIERES

(Du correspondant régulier de la PRESSE)

Trois-Rivières, 12. — La débâcle s'est produite samedi après-midi et il ne reste plus de glace en face de la ville. L'eau a aussi monté de quelques pouces.

A SOREL

(Dépêche spéciale à la "Presse")

Sorel, 12. — Le Richelieu est maintenant libre et son niveau a considérablement baissé hier. Le St Laurent est également libre en face de la ville jusqu'en bas de l'église.

ETAT DE LA GLACE EN GENERAL

D'après les dépêches reçues de divers endroits, il n'y a eu aucun changement important dans l'état de la glace, depuis samedi, dans la province, le froid de ces jours derniers ayant arrêté le travail de la débâcle.

LES ENFANTS ET L'ALCOOL

Londres, 12 — La nouvelle loi défendant l'admission des enfants dans les bars, a produit de curieux résultats. Samedi, à Douvres, la foule s'est attroupée devant une taverne, et a failli faire un bien mauvais parti à un père sans coeur qui avait attaché son enfant au poteau d'un réverbère, pendant qu'il était allé à l'intérieur s'enivrer. Les "tea rooms" ont été encombrées toute la journée.

UNE VISITE AUX PRISONNIERS

(Spécial à la "Presse")

Québec, 12 — Mgr Bégin s'est rendu, suivant une ancienne habitude, à la prison de Québec, vendredi après-midi. Sa Grandeur était accompagnée de Mgr Têtu et MM. les abbés Arsenault et Lemay, ainsi que du sénateur Choquette, du shérif Langelier et des docteurs LeBel et Robitaille, médecins de la prison.

Les visiteurs furent reçus par le gouverneur Morin avec sa courtoisie habituelle.

Vers 3 heures, tous se rendirent à la chapelle de la prison, où tous les prisonniers étaient réunis. Mgr de Québec leur donna alors de sages conseils, qu'ils écoutèrent religieusement.

On a ensuite visité les divers compartiments de la vaste maison désignée sous le nom de "Château des Plaines", où tout a été trouvé en un ordre parfait.

La garde d'honneur aux distingués visiteurs était faite par les gardes de la prison en uniforme officiel.

IL ACCUSAIT SA MERE

Ossinning, N.Y., 12.—Barnard Carlin, âgé de vingt-deux ans, a été électrocuté, ce matin, pour le meurtre de sa mère. Il avait passé la plus grande partie de sa vie dans les écoles de réforme, et tenait sa mère responsable de sa réclusion. Lors de sa libération, il s'arma d'un révolver et commit son crime.

LA DEMONSTRATION DE Cuisine à l'Electricité

Commence Aujourd'hui à 3 p.m.

De concert avec MM. Henry Morgan & Cie, la Montreal Light, Heat and Power Co. tiendra une exposition et donnera une démonstration de cuisine à l'électricité, fers à l'électricité, etc., chaque après-midi durant la semaine de Pâques, à l'établissement de MM. Henry Morgan & Co. Cette exposition consistera dans l'application de l'électricité aux fers à presser, poêles disque à fourneau, gril, réchaud à vaisselle, grille-pain, etc.

Démonstration spéciale de l'emploi du fer électrique.

La Montreal Light, Heat & Power Co. se fera un plaisir de fournir à chacun de ses consommateurs, un fer électrique pour essai gratuit de 30 jours. Toute commande reçue à l'édifice Power (Main 4040) sera promptement exécutée.

Il y aura des démonstrations au magasin de MM. Henry Morgan & Co., au rez-de-chaussée, et aussi au rayon de l'électricité, quatrième étage.

Le travail sera fait par des démonstrateurs habiles qui expliqueront les divers modes d'emploi de tous ses articles.

NE MANQUEZ PAS DE VOIR CETTE EXPOSITION DURANT LA SEMAINE DE PAQUES.

k

LES DERNIERS PREPARATIFS

La plus grande activité règne aux divers hangars permanents des compagnies maritimes.

Le reporter de la "Presse" a rencontré ce matin M. Jos. Gilbert, le contremaître d'équipes bien connu de la ligne Donaldson.

"Tout est prêt, ou presque, a déclaré M. Gilbert, pour l'ouverture de la navigation, du moins en ce qui nous concerne.

"Nombre d'ouvriers, menuisiers, etc., viennent de terminer la construction de six nouvelles grandes passerelles et de centaines de chevalets neufs.

"Ces passerelles sont en pin, et ne valent pas moins de $300 chacune.

"L'organisation sera complète. Les employés demeureront à peu près les mêmes et le nombre de 150 travailleurs, pour chaque océanique, ne sera certainement pas diminué".

"Les plus belles perspectives s'annoncent pour la prochaine saison.

Le "Salacia", qui partira de Glasgow le 17 avril, sera le premier de la ligne Donaldson à entrer dans le port de Montréal, pour cette année. Il aura une cargaison générale et est attendu vers le 28 d'avril prochain".

On nous a appris également que M. Mike French sera encore cette année gardien des quais pour la compagnie Donaldson.

LE SACRE DE MGR LINNEBORN

(Câblogramme spécial à la "Presse")

Rome, 13. — Le jour de Pâques au matin, à sept heures et demie, Son Eminence le cardinal Jérôme M. Gotti, préfet de la Sacrée Congrégation de la Propagande de la Foi et protecteur de l'Institut de Sainte-Croix, a conféré la consécration épiscopale au R. P. François Frédéric Linneborn, procureur général de la Congrégation de Sainte-Croix et représentant de la Société Nationale de Gymnastique de Montréal, à Rome. Mgr Linneborn se rendra incessamment à Dacca, Indes Orientales, siège de son évêché. La cérémonie a eu lieu en la chapelle du collège de la Propagande.

UN INCENDIE A BIJOUVILLE

LA VINAIGRERIE ROBITAILLE EST DETRUITE PAR LE FEU, HIER. — LES PERTES SONT DE $10,000.00.

(Du correspondant régulier de la PRESSE)

Québec, 12 — Un incendie qui a duré pendant une bonne partie de la journée d'hier, a causé pour une dizaine de milles dollars de dommages dans cette partie de la vinaigrerie Robitaille réservée aux générateurs. Cette vinaigrerie, propriété de M. Alfred Robitaille, de Beauport, est sise à Bijouville, sur la route de Petite Rivière, aux confins de Saint-Malo. Quatre escouades de pompiers arrivèrent en peu de temps sur les lieux. Les hommes durent, avant de pouvoir combattre les flammes, mettre bout à bout environ mille pieds de boyaux. Pendant ce temps, le feu étendait ses ravages, et il continua, de façon intermittente, pendant toute la journée. L'origine en est encore inconnue. Les dommages sont en grande partie couverts par les assurances.

Entre députés :

—Au sénat, le général Picquart s'est occupé des troupes de couverture.

—Et, à la chambre, M. Chéron s'occupe des couvertures de la troupe.

LES PÈRES CHARTREUX

expulsés de la Grande Chartreuse et dépossédés pour la France de leurs anciennes marques vendues aux enchères

ONT EMPORTÉ LEUR SECRET

LIQUEUR DES PÈRES CHARTREUX TARRAGONE

Ils fabriquent à Tarragone. Exigez cette nouvelle Bouteille en demandant la LIQUEUR des "PERES CHARTREUX" (Tarragone) ou simplement "UNE TARRAGONE."

D. MASSON & CIE, Agents, Montreal.

A W 12,15,29

TARIF

invariablement payable d'avance

POUR ANNONCES CLASSEES DE LA "PRESSE"

EMPLOI DEMANDE, 10 cents pour 20 mots ou moins, et ½ cent par mot de plus, chaque insertion.

ELEVES DEMANDES, 10 cents pour 20 mots ou moins, ½ cent par mot de plus, chaque insertion.

Toutes les autres annonces "ON DEMANDE", 25 cents pour 25 mots ou moins, et 1 cent par mot de plus, chaque insertion.

CHAMBRES A LOUER, 10 cents pour 20 mots ou moins, et ½ cent par mot de plus, chaque insertion.

TROUVE, 10 cents pour 20 mots ou moins, et ½ cent par mot de plus, chaque insertion.

A LOUER, MAISONS, MAGASINS, ETC., 25 cents pour 25 mots ou moins, et 1 cent par mot de plus, chaque insertion.

PROPRIETE A VENDRE, 25 cents pour 25 mots ou moins, et 1 cent par mot de plus, chaque insertion.

PERDU, 25 cents pour 25 mots ou moins, et 1 cent par mot de plus, chaque insertion.

CHANCES D'AFFAIRES, 25 cents pour 25 mots ou moins et 1 cent par mot de plus, chaque insertion.

PERSONNEL, 2 cents par mot, avec un taux minimum de 25 cents, chaque insertion.

AVIS SPECIAL

Le tarif ci-dessus est au COMPTANT avec la commande. Quand ces sortes d'annonces ne sont pas payées d'avance, il faut faire de nombreuses entrées, et le taux est, en conséquence, beaucoup plus élevé.

Nous n'entrons dans nos livres aucune annonce classée de moins de cinq lignes.

EMPLOIS DEMANDES

BUREAU DE PLACEMENT GRATUIT, 244 rue Craig Est. Main-d'oeuvres de toutes sortes fournies. Une visite des patrons est sollicitée. Bureau ouvert de 9 heures du matin à 5 heures du soir. Le samedi on ferme le bureau à 1 heure p. m. — Urbain Lafontaine, gérant.

ANNONCEUR — Un jeune homme, parfaitement au courant des annonces, bon vendeur dans la marchandise sèche et pouvant fournir références de première classe, demande position dans magasin de détail. Salaire raisonnable. S'adresser par lettre à boite 191 la "Presse". 134—n

BARBIER — E. D. — Jeune homme demande un emploi comme apprenti barbier avec expérience, travaillera à très bas prix. Ecrire casier 235 la "Presse." 133—3

BOULANGER — E. D. — Boulanger demande emploi contre-maître ou compagnon; fournira les meilleures références. S'adresser immédiatement, 623 avenue Laval. 132—3

BOULANGER — E. D. — Boulanger jobber demande emploi. S'adresser 10 Notre-Dame de Lourdes. Tél. Est 3476. 134—3

CHAUFFEUR — E. D. — On trouvera un chauffeur pour automobile ou yacht à gazoline. S'adresser Henri St Jean, 774 Ontario Est. Tél. E. 2858. 133—3

CHEF JARDINIER — E. D. — Français diplômé, ayant obtenu un premier prix comme tenue de propriété, un premier prix aux expositions de fleurs et légumes, prendrait direction d'une place de campagne ou en ville, se charge des plans pour une propriété neuve des dessins de parterre et mosaique, culture, se recommande à une famille qui aimerait avoir une propriété irréprochable, comprend l'anglais. Adresse: H. C., 373 rue Peel, Montréal. 133—2

CONTREMAITRE — E. D. — Menuisier première classe, connaissance parfaite du trait et toutes machines à bois. Demande place contremaître ou gérant, références. Ecrire F. Dieulefet, 32 Hamelok, Trois-Rivières. 132—6

CONTREMAITRE MACON — E. D. — Vous trouverez un bon contremaître maçon, connaissant bien les plans au numéro 26 Maguire, ville St Louis. 133—3

COUPLE — E. D. — Couple marié demande emploi, femme pour ouvrage général, cuisine ou servir les tables; l'homme comme commis; fournira les meilleures références. S'adresser 623 Laval. 132—3

COUPLE — E. D. — Couple demande place, ville ou campagne, mari cuisinier 1er ordre, connaissant pâtisseries, femme, fille de table, bonnes références. 210 Boyer. 132—3

COUPLE demandé. Chance exceptionnelle pour couple marié, avec ou sans enfants, pour l'entretien d'une maison et le soin d'un vieillard, en échange du logement et pension accordé. S'adresser immédiatement 169 rue Saint-Martin. 132—6

COUPLE — E. D. — Couple français demande à faire l'entretien d'une maison en échange du logement, chauffage, éclairage. Ecrire casier 196 la "Presse." 132—3

COUTURIERE — E. D. — VBous trouverez de bonnes couturières dans les sous-vêtements de dames, enfants, robes de fillettes, blouses, ainsi que robes d'intérieur. S'adresser 640 Adam, Maisonneuve. 133—2

EMPLOI DEMANDE — Famille française catholique, trois personnes travaillant, expérience parfaite dans moulins à bois, demande place ou gérance. Références. Ecrire F. Dieulefet, 32 rue Hamelok, Trois-Rivières, Qué. 131-6

FEMME DE JOURNEE — E. D. — Vous trouverez une femme de journée au No 54 Stadacona, Hochelaga, Montréal. 134—3

FEMME DE JOURNEE — E. D. — On trouvera une bonne femme de journée en s'adressant 39 rue Wellington. 134—3

FEMME DE JOURNEE — E. D. — On trouvera une femme de journée pour ouvrage général au No 83 Cadieux. Bonnes références.

FEMME — E. D. — On trouvera une bonne femme de journée, avec bonnes références ; elle prendra aussi du lavage chez elle. S'adresser 328 Delinelle. 134—3

HOMMES ET FEMMES pouvant remplir emplois de tous genres, comptables, garçons de bureau, vendeurs, cuisiniers, cochers, jardiniers, chauffeurs, etc., etc., possédant les meilleures références et certificats, demandent emploi. Ecrire pour renseignements complémentaires au bureau d'accueil de la Chambre de Commerce Française, Dépt. 2, édifice Board of Trade, chambre 230. 54—n

HOMME — E. D. — Homme marié, avec famille, bon jardinier, bon cultivateur, demande terre à louer ou à gages. Peut fournir bonnes références. Ecrire casier 130, la "Presse." 130—6

HOMME — E. D. — Homme, Français, 26 ans, fort, sobre et honnête, demande emploi journalier. Références. Ecrire J. V., 196 Dorchester Est. 133—2

JEUNE HOMME — E. D. — Jeune homme, 6 ans d'expérience, parlant les deux langues, demande position dans pharmacie de Montréal. Pour plus amples informations s'adresser R. M., 1 Portland st., Worcester, Mass. 130-6

JEUNE HOMME — E. D. — Jeune homme sobre, pouvant fournir toutes références, ayant bonnes expériences dans le métier de boucher, magasin général ou autre place comme commis, ouvrage à l'année, toute localité et campagne. Ecrire casier 225 la "Presse". 133—3

PERSONNE E. D. — Vous trouverez bonne personne pour prendre soin des malades. 276 Saint-Charles-Borromée. S'adresser après 6 heures. Mme Lachapelle. 134—3

SERVANTE — E. D. — Fille générale, bonne cuisinière et pouvant fournir de bonnes références, demande emploi. 147 Lagauchetière Est.

EMPLOIS DEMANDES

JEUNE HOMME — E. D. — Jeune homme instruit, possédant cours classique et commercial complet, demande emploi comme journaliste ou pour tout autre ouvrage de bureau. S'adresser O. L., 391 Davidson, Hochelaga.

JEUNE HOMME — E. D. — Jeune homme ayant deux ans d'expérience dans magasin général, demande emploi dans magasin de campagne, fournira références exigées. J. A. Roy, Ste Marie, Beauce, Qué. 134-2

LAVAGE — E. D. — Femme prendrait du lavage à la maison. Ouvrage garanti. S'adresser 508A rue Beaudry, dans la cour.

MENUISIER — E. D. — Expert en escaliers, 20 ans d'expérience comme constructeur de tous genre et de toute description d'escaliers, tournantes et autres, connaissance étendue et approfondie des plans et devis. Meilleures références. Ecrire à casier 249 la "Presse". 133—2

MODISTE, tailleur — E. D. — faisant costumes, robes, toilettes, ouvrage garanti, élégants, livrés en six jours. Tailleur attaché à l'établissement ; teinture de fourrure, robes, plumes, nettoyage français, réparations ; nous cousons les boutons. Mme Vézina, 211 Amherst. Ouvert le soir. 131—6

MODISTE — E. D. — Modiste demande emploi pour coudre dans famille privée, ouvrage garanti. S'adresser 1353 Amity. 133—3

VOYAGEUR — E. D. — Voyageur de commerce, quinze années d'expérience dans chaussures dans la province de Québec. Meilleures références, désire avoir position comme voyageur dans n'importe quelle ligne pour la province. S'adresser A. Léonard, 615 Ste Catherine, Maisonneuve. 10,12,16,17

ELEVES DEMANDES

COURS STENOGRAPHIQUE ELIE, sans égal pour facilité, rapidité, lisibilité, en 2 mois ; comptabilité moderne. Anglais commercial pratique. Désirez-vous doubler votre salaire ? Nous vous aiderons. Les 10 premiers inscrits cette semaine 30 pour cent de réduction. Institut Sténographique Elie, 183 Saint-André. Tél. Est 2807. 134—6

ELEVES DEMANDES — Enseignement dans les langues et les mathématiques. No 11 rue Basset, Montréal. 90—46

ELEVES DEMANDES — Demoiselle, anglaise, enseignant et conversant dans les deux langues, enfants ou adultes. Progrès rapides. 230 Saint-Denis. Termes modérés. 133—2

HOMMES GARCON DEMANDES

APPRENTI TAILLEUR — On demande un apprenti tailleur 64 Beaver Hall. 133—2

APPRENTI TAILLEUR — On demande un apprenti tailleur dans la pelleterie. S'adresser à Balcer Glove Mfg. Co., Trois-Rivières. 133—3

APPRENTI COUTURIER — On demande un apprenti ou une apprentie couturière, au No 232 Saint-Jacques, chez M. H. Bertrand. Ouvrage permanent.

BARBIER demandé, bons gages, avec pension, jeune ou vieux dans le métier. Garçon préféré. Place permanente. Israel F. St Louis, Prescott, Ont. 129—6

BARBIER— On demande un bon barbier, tout de suite. S'adresser à C. Watkin Etches, 50 rue Bleury.

BARBIER demandé, place permanente; devra commencer immédiatement. S'adresser 119 rue St François-Xavier.

BARBIERS — On demande des barbiers unionistes, place permanente. S'adresser ce soir, au No 137A Sainte-Elisabeth, à 9 heures, bâtisse Saint-Joseph.

BON CUISINIER demandé au No 28 avenue du Collège McGill.

BOUCHER — On demande, à la campagne, un boucher, connaissant le métier à perfection et qui parle l'anglais et le français. Pour information s'adresser chez M. D. Rousse, Dorval, P. Q. 130-6

CHARRETIER sobre et ponctuel demandé, sachant lire et écrire, pour livrer glace. Homme venant de campagne aussi bien. S'adresser Nap. Masson, marchand de glace, coin Dorion et Lafontaine. 133—6

CHARRETIERS demandés pour enlever la terre d'excavations, 210 de la Montagne, près Dorchester. S'adresser sur les lieux, à Reid, MacGregor et Reid. 134—2

COCHER — On demande un cocher connaissant bien son métier, pour famille privée à la campagne, devra être muni de bonnes références, homme marié préféré, salaire $40.00 par mois logé, éclairé. S'adresser mardi matin 9.30 hrs chambre 504 bâtisse Lindsay, 518 Ste Catherine Ouest. 133-2

COMMIS — On demande deux bons commis d'expérience dans les nouveautés. S'adresser A. et E. Lamy, 1765 Notre-Dame ouest, Saint-Henri.

COMMIS — On demande un jeune homme parlant les deux pangues pour notre magasin de chaussures. S'adresser à Robinson & Studam, 1363 rue St Laurent.

COMMIS PHARMACIEN — On demande un commis pharmacien d'un an ou deux d'expérience, références exigées. Pharmacie Lafontaine, 383 Mont-Royal, coin St André.

COMMIS — On demande un jeune commis épicier avec références. S'adresser 791 Marie-Anne, coin Fabre.

COMMIS — On demande un jeune homme d'une couple d'années d'expérience pour magasin de marchandises sèches, parlant anglais et français. Bonnes références. S'adresser soi-même 549 Ontario, Maisonneuve. 134—2

CORDONNIERS demandés immédiatement à Chambly Canton, pour prendre à son compte, avenir garanti, garçon préféré, pour informations s'adresser à Arthur Labossière, Chambly Canton.

CORDONNIER demandé pour réparations des chaussures. S'adresser immédiatement 6 Prince Arthur Est.

COUTURIER — COUTURIERE — On demande un bon couturier et bonne couturière pour habits d'hommes ; emploi à l'année. S'adresser 141 Bleury. A. Moquin.

COUTURIERS DEMANDES — 3 bons couturiers trouveront de l'ouvrage permanent chez Bissonnet et Brodeur, St Hyacinthe, Qué. 134—3

COUTURIER — On demande un bon couturier sachant faire les boutonnières. S'adresser M. A. Carbonneau, tailleur, 203 rue Notre-Dame Est.

COUTURIER — COUTURIERE — On demande un jeune couturier et une couturière. S'adresser 51 St Vincent, ou 412 St Timothée, le soir. A. Grignon.

COUTURIERS — On demande deux bons couturiers d'expérience. 53 Saint-Laurent.

CUISINIER — Un bon cuisinier demandé. Hôtel Sainte-Marie, 10 carré Papineau.

CULTIVATEUR demandé, marié, sobre, actif et fiable, pour aider aux travaux de la ferme. Pour plus amples informations, s'adresser au maître de poste, Saint-Blaise, Qué.

DISTRIBUTEUR demandé pour vendre des grosses bouteilles. Il devra être bien recommandé et être ponctuel. Robt Allan, 86 Dorchester Ouest. 134—2

ETUDIANT en pharmacie, d'expérience, demandé. S'adresser pharmacie Quenneville et Guérin, coin Sainte-Catherine et Cadieux.

FERBLANTIER — On demande un ferblantier couvreur, pouvant travailler dans les réparations préféré, ainsi qu'un jeune compagnon. S'adresser R. H. Larin, 1842 Ontario Est, coin Cuvillier.

FORGERON — On demande un forgeron général, spécialité pour les chevaux, références exigées sur tout rapport. Tél. Est 1165. 1062 St Denis ou carrière Papineau. O. Martineau Fils.

HOMMES GARCON DEMANDES

FORGERON — On demande un forgeron pour ferrer les chevaux. Place permanente. B. Lefebvre, voiturier, Dorval. 134—2

FORGERON — On demande un forgeron ferreur. Inutile de se présenter sans être compétent, 1214 Ontario Est.

FORGERON — On demande un poseur. S'adresser 920 Beaubien, boulevard Saint-Denis. 134—2

FORGERON — On demande un forgeron poseur, pour chevaux et ouvrage général, place à l'année. S'adresser 253 Carrière.

GARCON — On demande un garçon de 15 à 16 ans, de bonne volonté, avec références, pour ouvrage général. 72 boulevard Saint-Laurent.

GARCON — On demande un garçon fort pour apprendre le polissage des pianos, avec quelque expérience de préférence. S'adresser à Willis Co., Ltd. 600 Sainte-Catherine Ouest. 134—2

HOMMES OU FEMMES — On demande des sous-agents pour solliciter dans une ligne payante, salaire fixe, position permanente. S'adreser The Dominion Agency, 107 St Jacques, Montréal. 129—6

HOMMES et femmes pour apprendre métier de barbier en huit semaines, gradués gagnent $12 à $18 par semaine ; aidons à vous placer. Catalogue gratuit. Moler Barber College, 119 rue Craig Ouest, Montréal. 2—n

HOMME — Demandé immédiatement, salaire et dépenses payées, un bon homme dans chaque localité, avec voiture ou capable de conduire les chevaux, pour annoncer et faire connaître nos Royal Purple Stock and Poultry Specifics, garantis. L'expérience n'est pas nécessaire. Nous préparons cotre travail, $25 par semaine et les frais. Position stable. Ecrire à W. A. Jenkins Mfg. Co., London, Ont. 134—6

HOMME — On demande un homme non marié pour ouvrage général dans hôtel de 30 à 40 ans seulement, sachant chauffer les fournaises. S'adresser 1001 St Laurent.

HOMME recommandable et ponctuel demandé pour conduire un express. S'adresser 594 Saint-Paul.

HOMME — On demande une homme comme storeman, célibataire, avec références. S'adresser aux Nos 71 et 73 rue des Commissaires.

HOMMES de confiance demandés dans chaque localité du Canada, pour annoncer nos marchandises, clouer des pancartes sur les arbres, clôtures, ponts et tous les endroits en vue, et distribuer des annonces. Commission ou salaire, $83 par mois et dépenses, $4.00 par jour. Position stable à de bonnes hommes. Expérience pas nécessaire. Pour détails, écrivez à Empire Medicine Co., London, Ontario. 134—6

HOMME d'expérience demandé dans un magasin de fer, pour travailler dans la cour comme storeman. S'adresser 289 rue St Paul.

JEUNE GARCON demandé, de 14 à 15 ans, comme l'enfant de la maison, orphelin préféré, bon chez-soi, références demandées. Ecrire Casier 266 la "Presse."

JEUNES GENS DEMANDES — Tous les jeunes gens instruits qui ne se font pas un salaire de $10.00 par semaine, devraient venir nous consulter immédiatement. Belles positions de $50.00 à $100.00 à vous offrir. S'adresser à Ecole de Télégraphie, Edifice "La Patrie", Chambre 11, Montréal. 130-6

JEUNE HOMME DEMANDE — Une situation est vacante pour un jeune homme ambitieux qui désirerait apprendre les travaux de ferme et l'anglais ; dans l'une des meilleures sections des Cantons de l'Est. Les meilleures références. Ecrire à casier 926 la "Presse". 133-2

JEUNE HOMME — On demande un jeune homme de 14 ou 15 ans, sachant les deux langues pour se rendre utile dans une épicerie. S'adresser de suite, dimanche matin, à 193 Fabre. A. Brisebois épicier.

JEUNE HOMME — On demande un jeune homme comme tricoteur, avec 6 mois d'expérience. S'adresser à The Hudson Bay Knitting Co., 294 Lagauchetière ouest, Montréal. 134—2

MACHINISTE — Un bon machiniste sans emploi trouvera du travail pour trois semaines, un mois, en s'adressant chez Desnoyers et Varin, 347 Aylwin, Hochelaga.

MARECHAL FERRANT et forgeron général, parlant anglais, demandé. Doit être sobre et ponctuel. S'adresser, spécifiant gages, à E. Beckstead, Williamsburg, Dundas Co. 134-6

MUSICIENS — Une dame demandée pour jouer du piano, un homme pour chanter, et un autre pour jouer du tambour, à Joliette. S'adresser à 1671 Notre-Dame ouest. James Baria. Semaine de 6 jours d'ouvrage. 132—6

OPERATEURS — On demande des opérateurs dans les costumes et manteaux pour dames, bon salaire pour main expérimentée. S'adresser 305 Notre-Dame Ouest. 129—6

OPERATEURS ou OPERATRICES demandés dans les costumes et manteaux pour dames, bon salaire, position à l'année. S'adresser à Marchand, 305 Notre-Dame Ouest. 133-7

PEINTRES — On demande deux bons peintres. Inutile de se présenter sans être compétent. S'adresser à E. Lambert, No 399 rue St André.

PEINTRES, 3 bons demandés, pour peinturer les voitures, au No 225 rue William. 134—3

PEINTRES — On demande 10 bons peintres blanchisseurs et tapissiers, ouvrage permanent. S'adresser 375 Rachel, nouveau numéro. 134—2

PEINTRES — On demande des peintres. S'adresser 1112 et 1114 rue Saint-Louis, près du chemin Sainte-Catherine.

PEINTRES — On demande des peintres d'expérience. S'adresser ce soir, après 7 heures, 405 Rivard.

PEINTRES DEMANDES immédiatement, 10 peintres. S'adresser au surintendant aux travaux, coin Elmire et acenue Coloniale, entre 8 heures et 8 heures 30 a.m.

PHARMACIEN — On demande un étudiant en pharmacie, sans ou peu d'expérience. Références exigées. S'adresser pharmacie Lecours et Décary, 210 Ste Catherine Est. 131—6

PRESSEUR — On demande un presseur pour jupes. S'adresser chez P. Lafrance et Cie, Ltée, 182 rue St Denis. 132-6

PRESSEURS de jupes expérimentés, quatre, demandés immédiatement. Position stable à la semaine ou à la pièce. S'adresser immédiatement National Skirt Co., 291 Notre-Dame ouest. 12,16

PROFESSEUR — On demande un professeur français pour donner des leçons de mathématique à domicile de 8 à 9 heures le soir. S'adresser chambre 12 bâtisse la "Presse."

REPASSEURS A LA MAIN

On demande des repasseurs de chemises de premier ordre, des repasseurs à la main. S'adresser immédiatement, à Tooke Bros, Ltd., 300 rue Ste Elisabeth, St Henri. 132-3 F

STENOGRAPHE — On demande un sténographe et clavigraphe dans les deux langues et grammaticalement, pour une étude de notaire. Ecrire Casier 257, la "Presse."

TAPISSIERS — De bons tapissiers, haut salaire, et de bons peintres blanchisseurs, chez J. Charlebois, 23 rue Chaboillez, ou 1782 rue Notre-Dame Ouest, St Henri. téléphone Main 5958.

TISSERANDS — On demande quelques bons tisserands à notre manufacture de lainage, habitués au métier Compton, 57 heures de travail par semaine. Paton Manufacturing Company, Sherbrooke, Qué. 129—12

VOYAGEUR — On demande deux bons voyageurs d'expérience dans les vins et liqueurs pour les épiciers et les hôteliers. S'adresser par lettre. On ne répondra à aucune application si elle n'est pas accompagnée de toutes les références. Ecrire à boite 246 la "Presse". 133—3

HOMMES GARCON DEMANDES

Vendeur de Chaussures

On demande un vendeur de chaussures expérimenté. S'adresser The Boston Shoe Store, angle Sainte-Catherine et Mansfield. 124—n F

VENDEURS — Bons vendeurs demandés, chance de promotion, salaire $25 à $50 par semaine, suivant l'habileté. Devront parler l'anglas. Se présenter au No 233 édifice Coristine. M. Proctor. 134—6

VENDEURS demandés pour représenter les plus grandes pépinières du Canada. L'assortiment le plus complet de spécialités, rustiques, de fruitiers et d'ornementation propagés en particulier pour la province de Québec. Gages libéraux ; on fournit un bon équipement gratuit. Pour les conditions, adressez-vous par lettre à Stone et Wellington, Toronto, Ont. 78—n

FEMMES, FILLES DEMANDEES

APPRENTIE COUTURIERE — On demande une apprentie couturière avec un peu d'expérience dans les habits de pratique. S. Simon, 242 St Jacques. 132—6

APPRENTIES — On demande de jeunes apprenties pour travailler dans les fleurs artificielles. S'adresser 198 rue Saint-Paul.

BONNE — On demande une bonne d'enfants. S'adresser salle à dîner, 9 rue Bonsecours.

CORSAGERE — On demande une bonne corsagère ainsi que des aides, des apprenties, position permanente, bons gages. S'adresser 591 Ste Catherine Ouest, chambre 53. 129-6

COUSEUSES DE TAPIS, 5, parfaitement expérimentées, demandées. S'adresser au gérant de la Cie S. Carsley, Limitée.

COUTURIERES à la machine demandées pour faire des blouses de soie et des robes. On paiera à la semaine de bonnes ouvrières. The Reliable Silk Waist Factory, 40 Saint-Antoine. 130—6

COUTURIERES compétentes demandées pour faire jupes à la machine; aussi finisseuses de costumes et jupes. S'adresser à J. H. Waldman and Co, Ltd., 513 rue St Paul. 131—6

COUTURIERES à la machine expérimentées demandées pour blouses de dames surtout plisseuses, finisseuses et faiseuses de manches. Emploi constant et les meilleurs gages. Adresse : Mlle Merchant, The Hampton Mfg Co., Limited, angle rue Clarke et avenue Mont-Royal. 132—6

COUTURIERES demandées pour faire jupons à la machine Union special à deux aiguilles et à la machine ordinaire. Bons gages à la pièce ou à la semaine. On ne fait pas payer le fil. Ouvrage d'un continu. S'adresser National Skirt Co., 291 Notre-Dame Ouest. 133—6

COUTURIERES demandées dans les pantalons de pratique, filles de moulin, bonnes faiseuses de boutonnières, finisseuses ; aussi 5 apprenties, bons gages payés. S'adresser 61 Saint-Jacques, dernier étage.

COUTURIERES — On demande des couturières et un apprenti dans les habits de pratique. S'adresser S. Vervais, 37 Notre-Dame Est, chambre 10.

COUTURIERE DEMANDEE — On demande une couturière d'expérience, ouvrage de pratique. S'adresser à J. L. A. Jodoin, tailleur, 72 Notre-Dame Est, 3ième étage, chambre 34.

COUTURIERE — On demande une bonne couturière pour travailler dans les habits. Aussi un apprenti d'une couple d'années d'expérience. S'adresser immédiatement Wills et Wills, 376 Sainte-Catherine ouest.

COUTURIERES A la machine demandées pour faire les chemises. Fille pour finir les chemises à la machine à double aiguille. Bons gages à la semaine. Pas de travail à la pièce. S'adresser à T. S. McGee, 39 rue Lemoine. 134—2

CUISINIERE — Bonne cuisinière demandée au Frontenac Hotel. Adresse : E. Gauthier, Frontenac Hotel, Farnham. 127—12

CUISINIERE compétente demandée pour hôtel non loin de Montréal. Bons gages. Pour détails, s'adresser 1250 rue Saint-Urbain, Annexe. 133—2

CUISINIERE — FILLE — On demande une cuisinière. Aussi une fille de table. Boston Quick Lunch, 32 boulevard Saint-Laurent.

CUISINIERE — On demande une bonne cuisinière pour restaurant. S'adresser à Jos Dining Room and Quick Lunch, 11 Ste Catherine Ouest.

EXAMINEUSE — On demande une examineuse de chemises expérimenté. Mlle Desiauriers, Montréal Shirt Overall Co., 1446 City Hall Av., Mile-End. 134-2

FAISEUSES de jupes à la machine demandées. Emploi permanent à des ouvrières expérimentées. S'adresser 984 boulevard Saint-Laurent. P. Cohen. 131—6

Faiseuses de Faux-Cols à la main

On demande des tourneuses de faux-cols blancs, à la main. Doivent être expérimentées. Emploi permanent, bons salaires. S'adresser à Tooke Bros, Ltd., 300 rue Ste Elisabeth, St Henri. 132-3 F

FAISEUSES de doublures demandées, chez A. Corbeil, 71 St Paul.

FEMME demandée pour faire des pantalons pour hommes. Lest meilleurs gages. De préférence pour travail spécial de fabricant. Femme expérimentée seulement. E. W. White, 74 Saint-Laurent.

FEMME — On demande une femme, assez âgée, pour avoir soin d'un ménage de 2 personnes. Une bonne personne peut se faire un chez-soi. Ecrire Casier 264, la "Presse."

FEMME demandée pour ouvrage général du ménage. S'adresser à 721 Saint-Antoine, entre 7 et 8 p. m.

FILLE — On demande une fille pour faire les boutonnières à la machine Singer, pour manteaux de dames. S'adresser à A. Amyot Cie, 993 boulevard St Laurent. 130—n

FILLES-FEMMES — On demande des filles ou femmes d'expérience pour travailler dans une manufacture de marinades. S'adresser à Alphonse Raymond, 40 à 50 rue Plessis. 131-6

FILLES demandées pour le département de réparation au Mont-Royal, coin St Laurent et Mont-Royal. 133-2

FILLE recommandable demandée pour aider à une mère. Doit parler anglais. Se présenter au No 115 avenue Lewis, Westmount.

FILLE — On demande une fille de salle et une fille de chambre au No 515 St Jacques. Damase Séguin.

FILLES — On demande une fille pour faire la cuisine et une fille de salle. 328 Craig Est.

FILLE DE CHAMBRE — On demande une fille de chambre au No 18 rue St Denis.

FILLES pour laver la vaisselle. S'adresser Hôtel Riendeau, 58 et 60 Place Jacques-Cartier.

FILLES — On demande des filles pour servir les tables. S'adresser Star Dining Room, 24 Craig Ouest.

FINISSEUSES — On demande de bonnes finisseuses dans les habits, sachant faire les boutonnières préférées. S'adresser A. C. Favreau, 340 St Laurent. 134—2

FILLES — On demande des filles pour coudre dans les chapeaux d'hommes et chapeaux pour femmes. S'adresser M. Drouin, 232 boulevard Saint-Laurent.

FILLES expérimentées demandées tout de suite pour faire des blouses. S'adresser à 517 rue Saint-Urbain.

JEUNE FILLE — On demande une jeune fille expérimentée pour la correspondance anglaise et française, et comme assistante dans le bureau. Devra posséder une bonne écriture. Bon salaire. Ecrire tout de suite à boite 299 la "Presse". 134—2

FEMMES, FILLES DEMANDEES

FILLE consentant à aller à Dorval, demandée pour avoir soin d'un bébé. S'adresser 86 avenue Green, appartement 1.

FILLES — On demande des filles pour le moulin et à la main, pour pantalons de pratique, 272 Saint-André, 3e étage.

FILLE — On demande une fille pour servir la table, sachant parler anglais, références exigées, chez M. Côté, 576 Sainte-Catherine Est.

INSTITUTRICE — Une institutrice est demandée pour finir l'année scolaire. Salaire, $15.00 par mois, passage payé. S'adresser à J. A. Bigonesse, Labelle, P. Q. 132—6

JEUNE FILLE parlant un peu l'anglais demandée, pour aider aux travaux légers du ménage. S'adresser tout de suite à 16A avenue Sussex. 134—3

JEUNE FILLE — On demande jeune fille pour la tenue des livres, connaissant le français et l'anglais et ayant de l'expérience dans la comptabilité. S'adresser 121 avenue de l'Eglise, ville St Paul.

JEUNE FILLE demandée pour ouvrage général de la maison, sans enfants, bons gages, références. S'adresser 159 Saint-Denis.

MENAGERE DEMANDEE — Pour le 1er mai prochain, une personne pour aider à la direction d'une maison. S'adresser par lettre ou le dimanche. Joseph Hébert, inspecteur d'écoles, Longueuil. 133-7

MENAGERE demandée avec les références voulues. Personne âgée préférée, sans enfant. Oscar Rivet, 812 Notre-Dame Ouest.

MODISTE d'expérience demandée dans les costumes, robes, pour prendre charge du département, aussi des assistantes. Inutile de se présenter sans être tout à fait compétentes, de préférence modiste avec clientèle. Mlle Doré peut se présenter. J'ai perdu son adresse. S'adresser 211 Amherst. 131—6

MODISTES — On demande des prépareuses et des apprenties dans les chapeaux. S'adresser immédiatement, 1184 St Jacques. 132—6

MODISTE — Mlle Jane demande modiste en robes, parlant les deux langues. 244 Sherbrooke Est.

OPERATRICES et finisseuses dans les pantalons de pratique seulement demandées. Inutile de se présenter sans être compétentes. S'adresser après 6 heures. 211 Amherst. 129—6

OPERATRICES — On demande des opératrices dans les chemises (toutes parties), pantalons, coats blancs, aussi finisseuse à la main dans les pantalons, ouvrage constant. Très bonne position pour opératrices stables et expérimentées. S'adresser à Mlle Raymond chez R. C. Wilkins, 23 rue Dowd, près Bleury. 129—6

OPERATRICE, tout de suite, chemises, pantalons, "coats" blancs, "frocoverall" ; ouvrage continuel pour personne compétente. S'adresser immédiatement à Mlle Raymond, chez R. C. Wilkins, 23 rue Dowd, près Bleury. 134—6

PERSONNES DEMANDEES — Une manufacture de plumes d'autruche venant d'ouvrir commerce à Toronto, demande des personnes expérimentées comme "parriers", couseurs, "branchers", empaqueteurs, "stemmers" ou presseurs. Ecrire à casier 920 la "Presse." Montréal. 133—6

VENDEUSES demandées pour les rayons des dentelles et des rubans. Expérience parfaite, parlant les deux langues. S'adresser au gérant, la Cie Carsley, Limitée.

VENDEUR parfaitement expérimenté demandé pour le rayon des tapis. De préférence un parlant les deux langues. S'adresser au gérant de la Cie S. Carsley, Limitée.

SERVANTES DEMANDEES

SERVANTE — On demande une servante générale. S'adresser 666 Sherbrooke Est. n

SERVANTE générale demandée, avec références, pour famille de quatre personnes. Pas de lavage ni repassage. Bons gages. 437 avenue Grosvenor, Waldorf Apartments, suite No 9, Westmount 2366. 130—6

SERVANTE — On demande immédiatement une bonne servante. Pas de lavage. S'adresser au No 373 Mont-Royal Est. 130-6

SERVANTE — On demande immédiatement une servante, au No 354 rue Saint-Denis. 129—6

SERVANTE — On demande une servante avec références et sachant faire la cuisine. S'adresser 850 Saint Denis. 131-4

SERVANTE — On demande une servante bien recommandée, bons gages, pas de lavage. S'adresser chez Léon Julien, 1331 Notre-Dame Est. 131—6

SERVANTE générale demandée au No 942A rue St Denis. $10 par mois. 132—3

SERVANTE — On demande servante générale, petite famille, pas de lavage, bons gages. S'adresser au No 52 rue Mentana. 132—n

SERVANTE — On demande une bonne servante, assez âgée, références exigées, ouvrage général, famille de 4 personnes, pas d'enfants. S'adresser 1287 Sainte-Catherine Est. 132—6

SERVANTE — On demande une servante générale. S'adresser 1207 St Jacques. 133—2

SERVANTE — On demande immédiatement une servante générale, un étage seulement, gages $11 par mois. S'adresser à 524 Sherbrooke Est. 133-2

SERVANTE — On demande une servante, ouvrage léger, pas de lavages, bon salaire. 731 Gilford.

SERVANTE — On demande une fille générale, pas de lavages, références exigées, bons gages. S'adresser 20 rue Saint-Denis. 134—6

SERVANTE DEMANDEE — Famille de deux personnes, pour aider à tenir maison en ordre. S'adresser au No 18 avenue Bagg, près de l'avenue Duluth.

SERVANTE demandée pour famille de 3 personnes, personne âgée préférée, bon chez-soi. S'adresser 1064 St Hubert.

SERVANTE générale demandée pour maison de pension, sachant parler anglais. Pas de cuisine ni lavage, bon salaire. Références. 91 Saint-Laurent.

SERVANTE demandée dans une famille privée, deux personnes, plain-pied. Références exigées. S'adresser 1252 rue Saint-Hubert.

SERVANTE — On demande une servante générale pour une famille de cinq, sachant faire la cuisine, entretenir la maison et le lavage. Gages, $20.00. Mme Gendron, 102 rue Stanley.

SERVANTE — On a besoin d'une jeune fille pour ouvrage facile, dans une famille de deux personnes. S'adresser 559 rue Esplanade. 134—2

SERVANTE — On demande une jeune fille pour ouvrage général de la maison. S'adresser 26 Mance.

SERVANTE — On demande une servante générale sachant coudre, dans une famille de deux personnes, pas d'enfant, pas de lavage. S'adresser 478 Saint-Hubert.

SERVANTE — On demande une servante générale pour famille de trois. S'adresser 1401A Saint-Urbain.

SERVANTE — On demande une servante, fille ou femme. S'adresser 224 Workman.

SERVANTE — On demande une fille générale, références exigées. S'adresser 63 rue Villeneuve.

SERVANTE — On demande une servante générale, sachant faire la cuisine, références exigées. S'adresser immédiatement 132 Fullum.

SERVANTE — Jeune fille demandée pour aider au ménage, ni lavage ni cuisine, facilité coucher chez elle si désiré. S'adresser 1397 avenue Delorimier.

SERVANTES DEMANDEES

SERVANTE générale demandée, petite famille, lavages et repassages en dehors, bons gages. 25 Ernest, près carré Saint-Louis.

SERVANTE — On demande une servante pour ouvrage général, au No 26 avenue Victoria, à St Lambert, chez M. Arthur Laramée, avocat.

SERVANTE générale pour famille de trois personnes. S'adresser avec références 991 rue St André.

SERVANTE — On demande une servante générale pour petite famille. S'adresser 560 Rachel, près St Urbain.

SERVANTE demandée pour petite famille sans enfants. Personne consentant à passer l'été à la campagne préférée. S'adresser No 147 avenue Laval. 134-2

SERVANTE — On demande une servante pour petite famille. S'adresser 7 Laval.

SERVANTE demandée sachant faire la cuisine pour une petite famille. S'adresser 97 Sherbrooke Est.

SERVANTE — On demande une bonne servante générale immédiatement, pour uen petite famille. Références exigées. S'adresser 1117 Saint-André.

SERVANTE — On demande une bonne servante, avec références, au No 367 Berri, près Ontario.

SERVANTE demandée, pouvant repriser, certificats requis. Gages $14.00. Se présenter au No 182 rue Université. 134-2

SERVANTE demandée, dans une famille, le père et trois enfants, une servante âgée préférée. Bonnes références. 1265 Notre-Dame ouest. 134—2

SERVANTE — On demande une servante générale au No 979 Saint-Denis.

SERVANTE — On demande immédiatement une bonne servante pour petite famille. 907 Saint-Denis.

SERVANTE — On demande une bonne fille de chambre, références exigées. S'adresser avant-midi et le soir, 715 Saint-Hubert.

SERVANTE — On demande une servante pour aider au ménage et aux soins de deux enfants, lavage et repassage en dehors. Références exigées. 592A St Denis.

SERVANTE générale demandée, sachant faire cuisine bourgeoise, pour famille de 2 personnes, maison de plain-pied, pas de déménagement. Se présenter au No 941 Saint-Denis.

SERVANTE — On demande une servante générale. S'adresser 207 de Montigny Est.

SERVANTE — On demande une servante générale pour demeurée à Cartierville, pas de lavage ni d'enfants. S'adresser 66 avenue Laval, Montréal.

SERVANTES — On demande des filles pour ouvrage général. S'adresser 156 Sainte-Catherine ouest.

ON DEMANDE

HOMMES ET JEUNES GENS demandés pour venir examiner notre nouvel assortiment de marchandises pour habillements et pardessus, que nous faisons sur mesure, à partir de $12.00 jusqu'à $25.00 ; nous avons un tailleur de première classe attaché à l'établissement, et nous garantissons satisfaction, sinon votre argent sera remis. Nos prix sont beaucoup plus bas qu'ailleurs, venez voir, nous nous ferons un plaisir de vous les montrer, sans que vous soyiez obligé d'acheter. Montreal Custom Tailoring Co., 43 Ste Catherine Est. Alex. Langlois. 123—26

AGENTS DEMANDES

AGENTS DEMANDES — Clients réguliers, frais de fret payé, échantillons gratuits ou retournables, territoire exclusif, salaire ou commission. Alfred Tyler, London, Ont. 129—6

AGENTS — Pourquoi représenter des maisons sans valeur, quand vous pouvez vendre à des meilleures conditions et de meilleurs arbres pour nous. Il nous faut présentement des agents recommandables dans tous districts, non représentés. Bons gages à la semaine. Stock garanti. Six cents acres. Etabli depuis trente ans. S'adresser maintenant pour détails à Pelham Nursery Co., Toronto, Ont. 275—1Ms—n

AGENT de publicité, parlant français et anglais, demandé pour solliciter des annonces pour affaire charitable. Occasion. Ecrire boite 267 la "Presse" 124-n

AGENTS EXPERIMENTES, parlant les deux langues, demandés pour prendre des commandes en ville, pour un article bien connu. Echantillon de poche. Beaucoup d'argent à faire. Se présenter ou écrire 52 ruelle Bronsdon.

CHAMBRES A LOUER

AVENUE LAVAL, 76 — C. A. L. — Carré St Louis. Joli salon avec fenêtre baie; autre sur l'étage du bain, maison tranquille. 133—3

BERRI — C. A. L., près Viger. Deux chambres doubles, meublées ou non, étage bain, pour 1er mai. Téléphone, bon chez-soi. S'adresser le soir, 85 Hôtel de Ville. 133—3

BERRI, 182. — C. A. L. — Chambre double à louer pour un couple ou deux messieurs, ainsi que pension. 133—3

BERRI, 1206 — C. A. L. — Salon double ou chambre meublée on non, famille sans enfants, près des Pères du T. S. S. Usage de cuisine.

BOYER, 179 — 2 belles chambres à louer, pour le 1er mai, près des Pères Saint-Sacrement. 129—6

CHAMBRE à louer, pour le 1er mai, meublée ou non, sur la rue Ontario, près Saint-Hubert. S'adresser 497 Demontigny Est. 134—3

HOTEL DE VILLE 83 — C. A. L. — Un joli boudoir, aussi petite chambre, maison privée, pas d'enfants. 133—3

PARC LAFONTAINE, No 2. — Chambres à louer. Possession immédiate. $1.50 par semaine. 133—3

RICHMOND, 416A. — C. A. L. —Une grande et deux petites chambres, avec garde-robe, dans famille privée, beau chez-soi. 133—6

RUE SAINT-DENIS, 268 — De superbes chambres situées sur le devant et à l'arrière partie de la maison, pourvues des accommodations modernes, peuvent être retenues immédiatement. Près Demontigny. Prix raisonnable. 121—15

SANGUINET, 166. — C. A. L. — Un couple marié trouvera grande chambre double, sur le devant, avec usage de poêle. 131—6

SANGUINET 190 —Chambre sur le devant, garde-robes, pour dames sérieuses ou autres personnes qui ont un emploi. Pas d'enfants. Téléphone. 133—3

SANGUINET, 325. — C. A. L., près Ontario. On trouvera une très jolie chambre, sur le devant, meublée à neuf, confort du chez-soi. 132—3

STE CATHERINE EST, 442 — C. A. L. — Plusieurs chambres à louer non meublée avec ou sans pension possession 1er mai. 134—6

ST DENIS, 400A — C. A. L. — Magnifique salon double sur le devant, grande chambre éclairée, avec lavabo, usage du téléphone. 129-6

SAINT-DENIS, 160. — C. A. L. — Chambre à louer, avec salle de toilette, entrée spéciale sur la rue, chauffée, éclairée. 132—3

ST DENIS, 638 — C. A. L. — Chance. Je louerais de beaux appartements pour un médecin, localité riche et distinguée. 132—3

SAINT-DENIS, 311. — C. A. L. — Grande et petite chambres, améliorations modernes, déjeuner si désiré. 134—2

SAINT-HUBERT, 204 — C. A. L. — Deux grandes chambres non meublées, en avant, étage du bain, dans famille privée. 129—6

ST HUBERT 502 — C. A. L. — Belle grande chambre pour un couple ou messieurs seulement, ainsi que petite chambre. 133—2

CHAMBRES A LOUER

300 CHAMBRES. Chambres à la semaine ou au mois, grill room et café de premier ordre. St Lawrence Hall, rue St Jacques. 116—26

CHAMB. MEUBLEES A LOUER

AVENUE VIGER, 69A — C. M. — Grande chambre, privilège de cuisine, différents prix. L'une à six piastres. Aussi étage meublé, trois piastres, porte, numéro spécial. 133—3

BEAUDRY, 222 — C.M. — Deux chambres garnies. 133—3

CHAMBRE MEUBLEE—Belle chambre en avant, confort, électricité, bain sur même plancher, famille privée. Ecrire casier 250 la "Presse". 133-3

DORCHESTER EST, 322 — C. M. — Belles chambres, garde-robes, lumière Auer, étage du bain, eau chaude, téléphone, famille privée, pas de déménagement. 132-3

DORCHESTER EST, 113 — C. M. — Grande chambre meublée en avant, avec poêle à gaz, pour couple marié, maison tranquille. 132-3

DORCHESTER EST, 334 — C. M. — Beau salon bien meublé, avec balcon privé, eau chaude, lumière Auer, famille privée. Pas d'enfants, confort du chez-soi. 132—3

DORCHESTER EST, 196 — C. M. — Chambre double avec poêle à gaz dans la chambre, sur l'étage du bain, pas de déménagement, possession immédiate. 133—3

DORCHESTER EST, 190 — C. M. — Chambres meublées à louer, prix modéré, avec tout confort désirable. Ne déménage pas au printemps. 134-3

DORCHESTER EST, 198 — C. M. — Grande chambre, poêle à gaz dans chambre, chambre simple $1.25, gens tranquille, possession immédiate, pas déménagement. 134—3

HOTEL DE VILLE, 330. — C. M. — 1er étage, pour deux messieurs ou couple marié sans enfant, usage de cuisine. Pension si désiré. 133—3

SAINTE-CATHERINE, 442. — C. M. — Plusieurs grandes chambres non meublées, avec ou sans pension. 442 Sainte-Catherine, en face chez Dupuis. 129—6

STE CATHERINE OUEST, 196 — Chambres meublées et non meublées à louer, eau chaude, appareils pour poêle à gaz, pour un petit ménage. Possession immédiate. 132-6

STE CATHERINE OUEST, 98 — C. M. — Chambre meublée à louer, bien éclairée, belle localité. 134—2

STE CATHERINE OUEST, 30 — C. M. — Belle grande chambre meublée, sur le devant, pension si désirée, aussi chambre simple. Confort du chez-soi. 134—3

STE CATHERINE OUEST, 124 — C. M. — Chambre double meublée, deux lits, grande garde-robe, étage du bain, messieurs seulement. 134—3

ST DENIS, 638 — C. M. — Très belles chambres meublées ou non, étage du bain, améliorations modernes, famille privée sans enfants. 132—3

ST DENIS, 468 — C. M. — Chambre-salon, aussi chambre simple, électricité, eau chaude, bon chez-soi, chez dame seule. Pas de déménagement. 132—3

ST DENIS, 266 — C. M. — Jolie chambre bien meublée sur le devant, chauffée à l'eau chaude, lumière électrique, bain émaillé, grande garde-robe, usage du téléphone. 133—12

ST DENIS, 234 — C. M. — Grand salon richement meublé, superbe foyer décoré de glace, et autre chambre, le tout libre pour le premier mai. 133-3

SAINT-DENIS, 495. — Jolie chambre meublée, en avant, avec balcon, étage du bain, amille privée, possession au 1er mai. Messieurs seulement. 133—3

ST DENIS, 78 — C. M. — Chambre-calon richement meublée à neuf, antre étage du bain, vaste et bien éclairée, prix modéré pour locataires recommandés, famille privée. 133-3

ST DENIS, 406 — C. M. — Chambre meublée à louer, salon, aussi grande chambre, étage du bain moderne. S'adresser 346 Ontario Est. 133-3

ST DENIS, 952 — Chambre meublée, belle grande chambre sur le devant, étage du bain, gaz, eau chaude, téléphone Bell, pour monsieur seulement. 133-3

ST DENIS, 125 — C. M. —A louer, chambre double et simple, meublé neuf, eau chaude à l'année, excellente pension, téléphone, service et installation de première classe. 134—2

SAINT-DENIS, 377A. — C. M. —Dans famille privée, pas d'enfants. Tout le comfort moderne. Pas de déménagement. 133—3

STE ELISABETH, 229 — C. M. — Belles grandes chambres richement meublé, pour couple marié ou messieurs, es chaude, gaz, usage du téléphone. Prix modéré. 129—6

STE ELISABETH, 75A — C. M. — Chambres simple et double, bien meublées, pension ou non, étage du bain, famille privée. Près Dorchester. Pas de déménagement. 134—3

SAINT-HUBERT, 307. — C. M. —Pour 1er mai, dames préférées. Famille sans enfants. 307 Saint-Hubert, près Sainte-Catherine. 133—3

SHERBROOKE EST, 529 — C. M. — Deux chambres garnies, premier étage, entrée chauffée, convenable pour petit ménage, près des chars. 132-3

CHAMBRES ET PENSION

BEAUDRY, 126 — C. E. P. — Vous trouverez une belle chambre avec garde-robe et bonne pension pour demoiselle, $3.00, par semaine, usage du salon. 132—3

BERRI, 148. — C. E. P. — Deux grandes chambres, deux chambres doubles, 1 sur le 1er plancher, avec pension de première classe, pour le 1er mai. 132—6

BERRI, 185 — C. E. P. — Pension et chambre double dans petite famille privée, parfait chez-soi, améliorations modernes, possession immédiate; ne déménage pas. 133—3

ST CHRISTOPHE, 331 — C. E. P. — Vous trouverez pension de table de première classe chez Mme Maillé, 331 rue St Christophe, près Ste Catherine. 133-6

SAINT-DENIS, 472A. — C. E. P. — Grande chambre très bien meublée, étage du bain, améliorations modernes, pension de première classe, usage du salon et téléphone, vrai chez-soi. 131—6

ST DENIS, 142 — C. E. P. — Belle grande chambre, sur le devant, très bien meublée, maison chauffée eau chaude, téléphone. Très bonne pension. 132—3

ST DENIS, 803 — C. E. P. — Chambres et pension, pour messieurs seulement, maison privée, bonne famille. 132—3

ST DENIS, 444 — C. E. P. — Salon avec pension pour couple ou deux messieurs. Aussi deux pensionnaires de table demandés. Téléphone Est 2208, 444 St Denis, près Sherbrooke. 133-4

SAINT-DENIS, 466. — C. E. P., coin Sherbrooke. Chambre bien meublée, lumière électrique, téléphone, usage du bain, pension de table première classe. Prix modéré.

SAINT-HUBERT, 140 — C. E. P. — Chambres simples ou doubles, avec pension de première classe, chauffées à l'eau chaude, propres, tranquilles, belle localité, prix modéré. 109—26

SAINT-HUBERT, 83. — C. E. P. — Vous trouverez au No 83 rue St Hubert, près des gares et du bureau des postes, magnifiques chambres en avant, meublées, avec ou sans pension, eau chaude, lumière Auer, confort du chez-soi. Prix modéré. 132—6

ST HUBERT, 403 — C. et P. — Magnifique petite chambre à louer munie d'améliorations modernes, avec pension, pour messieurs seulement. 132-3

CHAMBRES ET PENSION

SHERBROOKE OUEST, 56. — C. E. P. — Deux grandes chambres doubles, magnifique localité, étage du bain eau chaude et froide. Tél. Est 6486. 60—n

SHERBROOKE EST 69 — C. E. P. — Magnifique chambre-salon, étage d'entrée, pension de première classe. Cuisine soignée. Confort du chez soi. Téléphone. Pas de déménagement. 133—6

CHAMBRES DEMANDEES

CHAMBRE DEMANDEE — On demande deux pièces non meublées, dans Sainte-Cunégonde, famille privée, avec pension, pouvant faire salon en chambre à coucher. S'adresser 82 Agnès, Saint-Henri. 133—6

PENSION D'ETE

MONT TREMBLANT, Qué. — Pension d'été, ancien hôtel Robert, meublé à neuf, trente-deux chambres, table première classe. Située à cent pieds du lac Tremblant, renommé pour la pêche de la truite. Chaloupes à la disposition des touristes. Voitures à tous les trains. Prière retenir chambres d'avance. S'adresser Wilfrid Guay, propriétaire. 129-26

POINTE AUX TREMBLES — Pension d'été. Une chambre pour homme, dans un joli cottage, au bord de l'eau, à 5 minutes du débarcadère des tramways. Ecrire Casier 80, la "Presse." 128—n

POINTE AUX TREMBLES — Pension d'été. Chambre à louer, à la Pointe aux Trembles, près de Montréal, pour homme seulement, à 2 minutes du débarcadère du M. I. and Park Ry., dans le cottage le plus fashionable de l'endroit, au bord de l'eau, d'où l'on jouit d'un splendide panorama. Prix de passage, 14 2-7 cents aller et retour, table de première classe. Pour conditions, écrire Casier 80, la "Presse." 132—6

PENSION D'ENFANTS

PENSION D'ENFANTS—Bonne maison pension pour enfants, naissance à 5 ans, 215B Beaudry. V. Laverdure. 134-3

MAISONS A LOUER

A LOUER, maison de pension, 17 pièces, trois étages supérieurs, angle square Chaboillez et rue Chaboillez, près des gares du G. T. R. et du C. P. R. S'adresser à Thos. Lamb, 88 Université. 130—6

A MAISONNEUVE, 622 à 640 Desjardins, possession immédiate ou le premier mai. $8.00 par mois. S'adresser chambre 13, bâtisse de la "Presse". Tél. Main 1970. 131—6

A MAISONNEUVE — M. A. L., rue William David, logement à louer, avec bain et w.c., $8 par mois, possession immédiate ou le 1er mai. S'adresser de 5 à 8 heures du soir, au No 207 Saint-Hubert. Tél. Est 1307. 134—6

APARTEMENT SALABERRY — M. A. L. — Coin Sherbrooke et Saint-Denis. Suite comprenant 2 chambres, avec cuisine et chambre de bain, pourvu de glacière, poêle à gaz, électroliers, chauffé, téléphone, eau chaude, concierge, $25.00. 133—6

A SAINTE-ADELE — M. A. L. — Maison meublée ou non à louer, 2 étages, 10 pièces, prendra des pensionnaires. Un coin à louer pour magasin dans le village Sainte-Adèle. Conditions faciles. 138 Clark.

AU FRONTENAC, SQUARE SAINT-LOUIS — 2 appartements chauffés de 7 et 8 pièces, pour le 1er mai prochain, améliorations modernes, état parfait. Voir le concierge, de 2 à 4 heures après-midi, ou J. Emile Vanier, No 5 square Beaver Hall. Tél. Up 2816. 127—26

AVENUE ESPLANADE, 518, 521 — M. A. L. — Huit pièces, très modernes. Prix $25, $28. S'adresser Miles Sauvage, 162 St Denis. Téléphone Est 2555. 130—6

AVE DELORIMIER, Nos 508, 466, 488.— M. A. L. — Plus bas que la rue Sherbrooke, plain-pieds, haut, bas et milieu, six, sept et huit pièces. En parfait état, $15.00 par mois. Township Trust Co., 151 rue St Jacques. Main 2118. 126—12

AVENUE DU PARC, près Sherbrooke, à louer, haut de maison détachée, 9 pièces claires, plomberie à jour, fournaise à l'eau chaude, gaz et électricité, cuves fixes, deux balcons et galerie en arrière, grande cour, toutes les améliorations. S'adresser 27. Phone Est 8069. 129—6

AVENUE DU PARC — M. A. L. — Magnifiques plain-pieds sur l'avenue du Parc, 31ième maison passé le boulevard St Joseph, à droite en montant, un milieu et un haut, une des plus belles places que l'on puisse désirer, 8 pièces, avec toutes les améliorations modernes. Dagenais et Bégin, 62 St Jacques. 132—6

AVENUE DUMONT — M. A. L. — Près Delorimier, rue Ontario, des bas de 6 pièces, bain, confortable, chaud, $11 par mois. S'adresser L. Cadieux, 32 avenue Dumont. 133—6

AVENUE UAVAL, 210. — M. A. L.— Six chambres, et rue Roy, 140, vis-à-vis l'église Saint-Louis de France, sept chambres, fournaises et améliorations modernes. 140 rue Roy. 134—6

AVENUE COLONIALE, 129-139 — Plain-pied à louer, près Prince-Arthur, paroisse St Louis de France, six et sept chambres, boiserie en cotonnier, gaz et électricité, cour en ciment. Loyer $18 et $20. Phone Est 6358.

BEAUX LOGEMENTS à louer, 10 pièces, bien éclairé, $14.00 par mois, autre 7 pièces, $12.00. S'adresser sur les lieux, 648 DeGaspé, boulevard. 129—6

BEAUDRY — M. A. L., 4, 5 pièces, éclairées et confortables, loyer très raisonnable. Aussi deux magasins, 532 Visitation. L. Dumont. Tél. Est 4332. 131—6

BEAUDRY — M. A. L., près Ontario — Logements de 2, 4 et 7 pièces, possession immédiate; 3 autres, possession 1er mai. Jos. Brien dit Desrochers, 485 rue Beaudry. 133—6

BORDEAUX, 1203, 1205 — M. A. L. — Logement 6 à 7 pièces, ménage à neuf, possession immédiate, gratis jusqu'à mai. S'adresser 1043 Dorion. Tél. Est 6804. 268—6

BOULEVARD ST JOSEPH — M. A. L. — Magnifique logement, neuf pièces, chauffage eau chaude, plomberie ouverte, améliorations les plus modernes, situé sur le boulevard St Joseph, Ville St Louis. S'adresser No 628 boul. St Joseph, Tél. Est 6699. 133—2

BOULEVARD ST DENIS, 2656 rue St Hubert—Plain-pied à louer, deuxième, 7 pièces, bain, w.c., loyer $14. S'adresser sur les lieux. Occasion pour homme de profession. 132-6

BOULEVARD ST JOSEPH, 373, 397, 415, près St Denis, jolis plains-pied, 5 et 6 pièces, bain et w.c., $13.50. Tél. Main 1552, Canada Clothing, 87 St Jacques. 134-6

BOYER, 163 — M. A. L. — 6 chambres, bain, w.c. et gaz, ménage fait, grande cour seul, $14. S'adresser Jos. W. Demers, 498 Mentana. 133-6

BOYER, 210 — M.A.L. — 3 logements, 6 pièces, gaz, bain, électricité. Toutes améliorations modernes. S'adresser 593 Mentana. 133—2

CADIEUX, 971 — Cottage à louer, 6 pièces, améliorations modernes. Gaz électricité, chauffé par le propriétaire, $18.00 par mois, possession sous 8 jours d'avis. 130-6

CHRISTOPHE-COLOMB, 183 — M. A. L. — Beau logis neuf, améliorations modernes, fournaises, bain, w. c., plomberie ouverte, peintures émaillées et tapisseries. Aussi belle grande cour, S'adresser 591E Berri, Tél. Westmount 244. 129—6

CLARK — M. A. L. — 6 maisons, 6 et 7 pièces, bain, gaz, électricité, chaudière à eau chaude. Loyer réduit de 2.00 par mois. Louis Moses, 550A Clark, Annexe. 129—6

DEUX PLAIN-PIEDS séparés à louer, dans maison en pierre, sept pièces chacun, bain, vérandas, chandelier électrique, gaz chauffés à la vapeur, avenue Delorimier, en bon état. Se présenter au No 224. Téléphone Est 134. 133—2

MAISONS A LOUER

CUVILLIER, 615-619 — M. A. L. — 6, 7 belles pièces, $11 par mois, près usines Angus. Possession immédiate. S'adresser 625 Cuvillier, Tél. Est 5583. 131—6

CLARK, 416, Montréal Annexe, M. A. L. — Un flat de 6 pièces, bain, w. c., lumière Auer. S'adresser à A. Thouin, Café Thémis, coin Boulevard St Laurent et St Jacques. Tél. Main 6189. 133-6

DES ERABLES, 1250-1254-1256-1258 — M. A. L. — 4 plain-pieds, 7 chambres, imités, ménage fait, gaz, closet, bain, parfait état. Possession immédiate. S'adresser 1260 ou 19 marché Bonsecours. 129—6

DELINELLE, 66 — A louer, logement de quatre pièces, deuxième étage, au No 66 Delinelle, prix $9.00 par mois. S'adresser P. L. Gougeon, 125 Cazelais, St Henri. 134—2

DORION, 176A, 178A — M. A. L. — 7 pièces, $14 et 16; Huntly, 728, 8 pièces, $13; Alma, 472, 6 pièces, $11; deux peuvent être occupés avant 1er mai. Notaire Bohémier, 26 St Jacques, Main 2826. 129—6

DORION, 424B, 426 et 426A — M. A. L. — 6 et 7 pièces, bains, eau chaude, gaz, électricité, $14, $15. A. Rivest, notaire, Bâtisse la "Presse" Main 1970. 129-6

GRAND logement à louer, 10 pièces, bien confortable, chauffé par propriétaire, avec bonne écurie, cour, remise à voiture ; à bonnes conditions. Aussi petit magasin, pas cher. S'adresser J. E. Brouillette, 155 Dufferin. Tél. Est 6468. 129—6

HAUT DE MAISON à louer, coin de rues, 7 pièces, gaz, bain, w.c., le tout bien éclairé. S'adresser 577 Rivard, coin Bienville. 134—6

HOCHELAGA — Rue Cuvillier, 62.— M. A. L., près Sainte-Catherine, 2 petits logements, $8.50, 64, 7 pièces, avec écurie, $15.00. T. Ducharme, 373 Dorchester Est, près Saint-Hubert. 134—6

HOTEL DE VILLE, 1055 — M. A. L.— Magnifique maison seule, No 1055 Hôtel de Ville, 7 pièces, passage, w. c., grande cour seule, trois places d'écurie, très confortables. S'adresser 820 St Denis. 129—6

LABELLE, 1761 — M. A. L. — Près Beaubien, plain-pied, 7 pièces, bain fonte émaillé avec eau chaude, w. c., gaz, électricité, balcon, $13.00. S'adresser 227 St Hubert. 129-6

LA MAISON A APPARTEMENTS KENT, 605 à 603 rue Hutchison, 7 pièces, comprenant chauffage, eau chaude, garnitures à gaz et électricité, poêle à gaz, glacière, eau gratuite, concierge, $30. Jas. M. Mitchell, 214 Saint-Jacques. 132—12

LOGEMENTS A LOUER — 147 Mentana, sept chambres, 894 Berri, six chambres. Possession immédiate. S'adresser John Kennedy, 418 Dorchester Est. Tél. Est 2458. 131—6

LOGEMENTS à louer, 4 à 7 pièces, améliorations modernes, bain émaillé, gaz, électricité, ménage fait. Hoolahan, 474 Ste Emélie. Phone Westmount 2397. 132—6

MAISONS A LOUER — 356, 358, 360 Richmond, maisons 3, 4, 6 pièces, $9.00, $10.00, $14.00. Aussi plain-pieds, 572, 578 St Antoine, 7 pièces, $18. S'adresser 484 avenue Green, près St Jacques. 130—6

MAISON A LOUER — Plain-pied moderne à louer, sept pièces, gaz, lumière électrique, bain en fonte émaillée. S'adresser 84 rue Garnier, près Parc Lafontaine, Prix modéré. Bell Est 135. 130—6

MAISONS à louer, de $6.00 à $20.00, quelques-unes possession immédiate, remises à neuf. S'adresser au propriétaire, 56 rue Saint-Norbert. Tél. Est 1508. 131—6

MAISON — 8 pièces, bain émaillé et w.c. séparé, plomberie découverte, localité centrale ; pas de dépenses en tramways, on peut dîner chez soi. Possession immédiate. S'adresser à 38 rue Hermine. 131—6

MAISONS A LOUER — Nos 3 et 11 Mitcheson, deux bas; 705 Laval, milieu, 5 pièces; 378 St Timothée, bas, 5 pièces: 198 Rivard, 1 bas, 1 haut, 5 pièces chacun. S'adresser 266 rue Chambord, après 7 hrs p.m. 133—6

MAISONS A LOUER — 428-430 Parc Lafontaine, 7 et 8 appartments, fournaise neuve, plomberie moderne, gaz, électricité, électroliers combinés, poêle à gaz, ménage fait. 191 Mentana, 6 appartements. Plusieurs petits logements rue Orléans, Jeanne d'Arc, & St Laurent. S'adresser chambre 19 la "Presse". Tél. Main 5757, ou le soir 40 ave Laval. Tél. Est 1899. 133—6

MAISON A LOUER — 146 à 152 Palm, St Henri, entre Ste Elisabeth et St Rémi, 6 pièces, $12. S'adresser 150 Palm, ou 413 Ontario Est. Phone Est 1512. 133—6

MAISON A LOUER — Plain-pied, superbe localité, 800 et 806 St Hubert, près Cherrier. Pour détails, s'adresser à 804 St Hubert, le soir, ou M. Guérin, pharmacien, coin Cadieux et Ste Catherine. 134—6

MENTANA, 847-953-959-971 — M. A. L. — Pierre, bois et brique, quatre et cinq pièces, gaz ; neuf et dix piastres. Notaire Lavallée, 97 Saint-Jacques. Soir, 71 Saint-Alexandre. 129—6

NOTRE-DAME OUEST, 2329 — M. A. L. — Maison de 6 pièces, ainsi qu'une écurie 6 places avec eau et grenier.

PLAIN-PIEDS A LOUER — Avenue Atwater, 616, rue St Jacques, 1631, 5 pièces, $12.00 ; 213 St Charles, angle Charlevoix, 5 pièces, $8.00 et $12.00 ; 86 Desery, 5 pièces, $9.00, 8 pièces, $12.00. S'adresser 350 rue Ste Catherine Ouest. Tél. Up 2534. 132-6

PLAIN-PIED à louer, 8 chambres, améliorations modernes, cave cimentée, logement et localité de santé, 207 Esplanade. S'adresser J. B. A. Alarie, 20 St Jacques. Main 5370. 133-26

PLAIN-PIED à louer, étage supérieur, 538 Rivard, bien éclairé, balcon, 7 pièces, bain, gaz, $14. Quelques portes au nord de l'avenue Mont-Royal. S'adresser 38 Drolet. 134—6

PLESSIS, 384 — M. A. L. — Près église Sacré-Coeur, plain-pied au second étage, 7 pièces, bain, gazeliers au complet, bien chaud, Possession immédiate. S'adresser 582 Plessis. Est 6025. 130-6

PLUSIEURS grands et petits logements à louer, très bien finis, gaz, électricité, bonne et belle localité, bon marché, possession immédiate. S'adresser 86A Dufresne. 124—26

PONTIAC, 37A — Plain-pied de 4 pièces à louer, écurie et remise à voitures, No 35, quatre pièces, cave en ciment. Loyer modique. W. Ernest Bolton, 141 Notre-Dame ouest. 129—6

QUARTIER ST HENRI, 3 plain-pieds, 1025, 1035B, 1037 Saint-Antoine, 5, 7, chambres, chambre bain, cuisine d'été, $16.00, $20.00 dernier, possession immédiate. S'adresser 489 Saint-Antoine. 133—6

RUE BORDEAUX, 1852 — M. A. L., près Mont-Royal. Logement 6 pièces, avec passage, bain. Loyer $11.00. S'adresser J. A. Provost, No 220 Maisonneuve. 132—6

RUE BOYER, No 35 — M. A. L., près Parc Lafontaine. Un plain-pied du milieu, gai et chaud, de 6 pièces et chambre de bain, loyer $15.00. Se présenter au No 310 Parc Lafontaine.

RUE HOGAN — Maison à louer, quatre, cinq pièces, $8 et $9 par mois, avec toutes les améliorations modernes, possession immédiate. S'adresser 340 Forsyth, coin Hogan. 130—6

RUE MARIE-ANNE EST, Nos 823-831— M. A. L. — Deux magnifiques logements, plain-pieds, modernes, 7 appartements, bains, w.c., etc., loyer, $12.00 par mois. S'adresser 821 Marie-Anne Est ou 292 Est Ste Catherine. 132—6

RUE MARIE-ANNE — M. A. L. — Près Des Erables, logement deux planchers, 8 chambres, $15, un autre 4 chambres, $9. S'adresser Jos. Mercure, 1240 Des Erables.

RUE VILLENEUVE, 155 — Bas 8 pièces, bain et w.c., fournaise à eau chaude. Loyer $23.00 par mois. S'adresse à Hurtubise et Saint-Cyr, édifice assurance Royale, Place d'Armes. 129—6

RUE MARIE-ANNE EST. — A louer, 823 et 831, magnifiques plain-pieds, améliorations modernes, 7 pièces, bain, w.c. Loyer $13. S'adresser 821 Marie-Anne Est ou 292 Ste Catherine Est. 133—6

MAISONS A LOUER

RUE DU PALAIS, 324 — M. A. L. — Grande maison, 14 pièces, ménage fait à neuf, en partie meublée, toutes améliorations modernes. S'adresser sur les lieux. 131-6

SANGUINET, 421 à 439. — Plain-pieds à louer, à deux pas du carré St Louis, fournaises à eau chaude, améliorations modernes, parfait état. Loyer $20.00 à $30.00. S'adresser sur les lieux ou à J. Emile Vanier, No 5 Square Beaver Hall, téléphone Up 2816. 112-26

SAINT-ANDRE, M. A. L. — Logement de 6 pièces, entre Marie-Anne et Mont-Royal. S'adresser à M. Bastien, 1210 Saint-André. 129—6

STE CATHERINE EST — M. A. L. — Viauville, grands et petits logements, très bien finis, gaz, électricité, fournaise, eau chaude. S'adresser 121 Ste Catherine Est, Viauville. Tél. Est 4136. 132—6

SAINT-DENIS, 775 — M. A. L. — Beau plain-pied, milieu, 7 pièces, bien chaud et en bon ordre. Conditions faciles. S'adresser 777 Saint-Denis. Main 1172, Est 6559. 130—6

ST DENIS — M. A. L. — Plain-pied, 5 pièces, chambre de bain, passage, toutes les améliorations modernes. S'adresser en bas, 1635 St Denis. Tél. Est 3089. 134—6

ST HUBERT — Maison à louer, 2 beaux plain-pieds, 800 et 806 St Hubert, superbe localité. S'adreser 804 St Hubert, entre 6 et 8 heures p. m. 129—6

ST HUBERT, 434-436 — M. A. L. — Beau grand plain-pied, 11 pièces, aussi un de 7 pièces, gazeliers et électroliers, chauffés eau chaude. 129-6

CINQ logis à louer, neufs, 3 pièces, avec passage, imités, gaz, chambre de bain, éclairés, près de l'église, prix modérés. B. Lavallée, 1962 Saint-Denis, boulevard. 131—6

SHERBROOKE EST, 97 — Maison à louer, 1er et 2ème étages, 35 pieds du trottoir, contenant sept grandes pièces. Chambre de bain, w.c., chauffage à eau chaude, lumière électrique, endroit très favorable pour médecin. S'adresser 97 Sherbrooke Est. 75—n

SHERBROOKE EST 742 — M. A. L. — Sept grandes chambres toutes éclairées, beau site, fournaise, bain, gaz, conditions faciles. S'adresser Isidore Gougeon, 368 Dorchester Ouest. Tél. Up 5187. 134—6

5 BEAUX LOGEMENTS avenue Papineau, près Rachel, 7 pièces, gaz, électricité, bain, w.c., fournaises eau chaude, 10, 18, 20 et 22 piastres. S'adresser 584 avenue Papineau. 124—12

MAISONS MEUBLEES A LOUER

MAISON MEUBLEE à louer de 8 pièces, à bon marché. S'adresser 2329 Notre-Dame Ouest, St Henri.

BUREAUX A LOUER

BEAUX bureaux à louer dans une bâtisse nouvelle reconstruite, localité centrale, prix raisonnable. S'adresser à Harry-Reber, suite 24, 132 St Jacques. Main 3362. 133-6

BUREAU à louer, dans l'édifice de la "Presse," chambre No 1. Ecrément et Mayrand, notaires. 131—6

BUREAUX A LOUER— Suite de deux bureaux ensemble ou séparés, très convenable pour avocat ou notaire. Avec service de téléphone, clavigraphiste et salle d'attente général. Eclairé, nettoyé et chauffé. Suite 24, 132 Saint-Jacques. 133—6

RESIDENCES D'ETE A LOUER

CHATEAUGUAY et LAPRAIRIE — Grandes maisons d'été à louer, au bord de l'eau, grand terrain, beaux arbres, $125 pour l'été. Dagenais et Bégin, 62 St Jacques. 132—6

PONT VIAU — Résidence d'été à louer au Pont Viau, Maisonneuve, 4 pièces, à 20 minutes des chars. S'adresser Félix Hamelin, Pont Viau. 134—2

RESIDENCE d'été à louer, trois appartements, à Ste Marguerite, lac Masson, il y a de très bons lacs pour la pêche. S'adresser à Alfred Pagé. 129-6

STE ANNE DE BELLEVUE — Résidence d'été à louer, meublée, 10 pièces, eau dans la maison, située en face lac des Deux-Montagnes. S'adresser Moïse Lague, Ste Anne de Bellevue. 126—12

A LOUER

A MAISONNEUVE—Boutique à louer. — Près No 622 Desjardins, deux boutiques à louer, $6.00 et $3.00 par mois. S'adresser chambre 13, bâtisse la "Presse", Montréal. Tél. Main 1970. 131—6

A LOUER — Grand édifice à plain-pieds, avec ascenseur. Pourrait être subdivisé pour bon locataire. Bien éclairé. 45 et 47 rue Dorchester Ouest. S'adresser à S. White, 96 boulevard Saint-Laurent.

BOULANGERIE et logement à louer, 82 rue Wolfe, avec grande cour et écurie. S'adresser J. A. I. Lalande, 54 Drolet, soir ; 293 Saint-Paul, jour. 133-3

BOUTIQUE de barbier à louer, au complet, possession immédiate, avec bonnes conditions. S'adresser 1044 Saint-Jacques.

COTE ST MICHEL — Terre à louer, avec maison, écurie, granges, située Côte St Michel, autrefois appartenant à M. Léon Lapierre ; 15 arpents cultivés, 45 arpents en foin. S'adresser 59 St Gabriel. 132—6

ETAL de boucher à louer, avec logis, porte de communication, centre anglais, bonne place d'affaires, voisin de mon épicerie. A. Beaulieu, No 33 Favard, Pointe Saint- Charles. 129—6

LOCAL pour manufacture à louer, situé à l'angle des rues Mont-Royal et Clarke. Superficie 53 x 96. S'adresser à M. Mackay, la "Presse." 73—n

2 PLAIN-PIEDS, 35 x 85, non divisés, convenable pour restaurant, salle d'échantillons, club, etc., bien éclairé, façade rue Ste Catherine, entre rue Montcalm. S'adresser à 621 Ste Catherine Est. Tél. Bell Main 4479. 129—6

MAGASINS A LOUER

MAGASIN — A louer, à l'angle des rues Mont-Royal et Clark, un grand magasin, bien éclairé, avec cave de 9 pieds ; plancher en ciment. S'adresser à M. Mackay, la "Presse." 73—n

MAGASIN à louer, au No 766 Ontario Est, propre à tous les genres de commerce, belle cave de 65 pieds en profondeur. 130—6

MAGASIN — Grand magasin à louer, 25 x 67, cave 7½ pieds, cimentée et 2 plain-pieds, 7 et 8 chambres, 2168 boulevard Saint-Laurent, entre Fairmont et Saint-Viateur. E. Lavoie, 34A Waverley. 129—6

MAGASIN à louer, Sainte-Catherine Est, 983, 2 logements 24 x 68, avec cave cimentée, chauffés eau chaude, S'adresser N. Pageau, 257 Lagauchetière Est. Tél. 966. 129—6

MAGASIN — A louer, cave cimentée, quartier commercial, excellente place pour barbier ou commerce quelconque, écurie et logis si désirés, $15 par mois. 708 Papineau. 130-5

MAGASIN à louer, au centre du village et en face de l'église, aussi salle pour modiste. Conditions faciles. S'adresser à Joseph Daoust, St Télesphore de Soulanges. 131—6

MAGASIN à louer, 30 x 60, situé 1643 Notre-Dame Ouest, ce magasin sera converti en deux magasins de 14½ x 60 au besoin du locataire. S'adresser 2031 Notre-Dame Ouest. Westmount 124. 132—6

MAGASIN à louer, 1167 Saint-Jacques, faisant partie du grand magasin départemental de O. Lemire et Cie, meilleur local de la ville pour tous genres d'affaires. S'adresser J. B. Vanier, 1029A Saint-Jacques. Tél. Up 2576. 132—6

MAGASIN à louer, situé dans la meilleure localité de Saint - Henri, chauffé, bon site pour pharmacie ou chaussures. 1809 Notre-Dame ouest, vis-à-vis Saint-Augustin. 133—6

MAGASINS A LOUER

MAGASIN à louer, 746 Notre-Dame Ouest, 80 pieds par 25, chauffé à l'eau chaude, gaz, électricité, convenable pour n'importe quel commerce. S'adresser M. Albert Lapalme, hôtelier, 491 Craig Est. 134—6

MAGASINS — Deux magasins à louer, un logement et écurie, l'autre avec cave cimentée. Boulevard St Laurent, 2774. S'adresser sur les lieux. 134-6

MAGASINS et logements à louer, 1407 rue Logan, près rue Iberville. Bonne place d'affaires pour barbier, restaurant, marchandises sèches, etc. 134-2

TROIS-RIVIERES — Magasin à louer, 14 x 28 pieds, grande vitrine, cave, sur une bonne rue, voisin étal de boucher. S'adresser Philippe Levasseur, boucher, 39 Niverville, Trois-Rivières. 134—12

MODES

MODES — Notre ouverture de modes bat son plein. Nous créons tous les jours des nouveaux modèles et recevons des nouveautés journellement. Maison V. Patenaude, 419 Notre-Dame Ouest. 113—26

MODES — Très jolis chapeaux nouveaux modèles, prix excessivement bas pour Pâques. Boas plumes d'autruche, valeur $12.00 pour $6.50, gants, sacoches. 249 Dorchester Est. 131-6

CORS, OIGNONS

CORS, OIGNONS — Mme E. Ratelle, successeur du prof. M. E. Ratelle, spécialiste pour les maladies des pieds. Heures du dimanche, 9 à 2. 163 rue St Denis. Tél. Est 5345. Manicure et massage de la figure pour dames. 109—n

PLISSAGES FRANCAIS

MODISTE et plissage français accordéon. Nous faisons les toilettes aux derniers goûts, bleuses et costumes, jupes plissées. Prix modéré. 382 Craig Est, 2e porte Place Viger. Main 482s. 254—n

KODAKS

CAMERAS HUTTIG, meilleurs que les kodaks, tous les genres, la plupart compacts. Ces cameras n'ont pas leurs égaux. R. F. Smith, 116 Notre-Dame Ouest, Montréal. 113—26

PIERRE AU CIMENT

PIERRE AU CIMENT — P. N. Trahan, angle Van Horne et Clark, manufacture pierre artificielle imperméable blanche, rouge, à bosse, garantie gardant sa couleur. Spécialité : façade, corniches, cheminées, murs mitoyens. Téléphone Est 6711. 133—22

IMPRIMERIE

100 BELLES ENVELOPPES IMPRIMEES—Votre nom et votre adresse dans le coin pour le retour, postе payée, 35c ; 250 pour 75c. R. Howie, imprimeur, Beebe, Qué. 121—26

NETTOYAGE DE TAPIS

DOMINION CARPET BEATING CO., seul bureau, 262 Dorchester Ouest. On répare les meubles, les matelas, les rembourrures. Tout est emporté et livré gratuitement. Main 4414. 125—26

MONTREAL CARPET BEATING CO, seul bureau, 125 et 127 Lagauchetière Ouest, l'établissement le plus vaste et le mieux pourvu de la ville. Tél. Main 716. 126—38

REPARATIONS

REPARATIONS — Ameublements, meublier, rembourreur. Matelas désinfectés, $1.00. Durcissons les spring beds, montrons à domicile échantillons pour ouverture. Bon marché. Martineau, 1415½ Saint-Laurent. Est 2745. 112—26

REPARATIONS — Meubles réparés, remis à neuf, et rembourrage à bon marché ; matelas en laine refaits, désinfectés, $1.00. F. Fernet, 392 Mont-Royal. Marchands 2159. 128-26

REPARATIONS — J. Plourde, 800 St André, entrepreneur menuisier, demande ouvrage, réparations générales, posage de jalousies, portes, balcons. Prix modérés et satisfaction. Avis aux propriétaires et autres. 133—6

INFORMATIONS DEMANDEES

GAGNON — François Gagnon, né en Canada vers 1812, parti pour le Lac Supérieur vers 1840, et de là pour les Etats-Unis, où il s'est enrôlé dans l'armée américaine, et a été surnommé capt. Frank Shaw. Il est passé au Nevada en 1893. Prière d'écrire à J. L. A. Paré, 446 Centre, Montréal, Can. 88—n

PERDU

BRACELET — Perdu un bracelet en or, mardi 6 au soir, sur les rues Workman, Atwater ou dans les chars St Denis. Récompense en le retournant 2438 St André. Téléphone Bell Est 6780.

CHIENS — Deux chiens Silver Yorkshire Tigers perdus ou volés le 2 avril, prière de ramener 227 rue Mullarkey. La personne les retenant après cet avis sera poursuivie. 130-6

CHIEN — Perdu chien bull dog Boston, poil fauve, raie blanche en tête, ramener 190 Dorchester Est. Bonne récompense à qui le ramènera ou à qui en donnera des nouvelles. Après cet avis toute personne détenant ce chien sera poursuivie.

CLEFS — Perdu, un trousseau de clefs dans char ou sur le trottoir, jeudi, 8 du courant. La personne qui les trouvera sera généreusement récompensée en les rapportant au bureau des petits chars urbains, coin de la Place d'Armes et Craig.

EPINGLETTE — Perdue une épinglette de dame avec diamant, perdue samedi le 10 du courant, avant-midi, sur la rue DeLorimier ou dans les chars de la même rue. Prière de rapporter au No 1090 DeLorimier. Récompense.

MONTRE — Perdue, montre en or pour dame, sur rue Sainte-Catherine, entre Beaudry et Saint-Laurent, dimanche après-midi. Prière de la rapporter Marie Lacasse, 670 Sainte-Catherine Est. Récompense. Le nom ci-dessus gravé en dedans. 129—6

MONTRE — Perdue montre en or, initialés D. R. et diamant. Depuis rue Beaudry à Notre-Dame par Ste Catherine et St Denis. Récompense 316A Beaudry. 132—3

MONTRE — Perdu montre en or, rue Notre-Dame ouest entre rues Vinet et Lévy, récompense 81 rue Lévy, Ste Cunégonde.

MONTRE — Perdue, une montre découverte, en filled case, dimanche soir, le 11 avril, sur la rue Ste Catherine, à partir de la rue Panet jusqu'à la rue St Denis. Récompense libérale en rapportant au No 33 St André.

MONTRE — Perdu samedi midi à l'angle des rues Delorimier et Ste Catherine, une montre en or avec boîtier en nickel. Le commerçant de fruits l'ayant trouvée est prié de la rapporter 205 St Ferdinand, St Henri. Récompense. 134—3

PORTE-MONNAIE perdu, contenant 4 billets de $1.00 et petite monnaie, rue Pontiac, entre Bienville et Mont-Royal. S'adresser E. D., 1185 Saint-Denis.

TROUVE

PAQUETS — Trouvé la semaine dernière sur la rue Ste Catherine, Maisonneuve, deux paquets. Prière de s'adresser 118 William David, Maisonneuve. 134—2

DISPENSAIRE MEDICAL

DISPENSAIRE MEDICAL MONTIER, 540 Sainte-Catherine Est. — Consultations gratuites.
Dr F. de Sales Prévost, maladies des yeux, oreilles, nez, gorge: lundi, jeudi et samedi, 10 à 12 a. m.
Dr J. A. Cadot, maladies du foie et des voies digestives: mardi, jeudi, samedi, 2 à 4 p. m.
Dr N. Massé, maladies des voies urinaires et peau: lundi, mercredi, vendredi, 2 à 4 p. m.
Dr F. Leclerc, maladies du coeur et des poumons: mardi, mercredi, vendredi, de 10 à 12 a.m. 116—26

DIVERS

AVIS — Le capitaine Verity, 330 avenue Greene, sur les lots Nos 300 à 360B, quartier 1, a l'honneur d'annoncer qu'il a l'intention de convertir ses écuries actuelles en un édifice moderne, comprenant école d'équitation, parfaitement en rapport avec les règlements de construction de la cité de Westmount. Rue : avenue Greene. Lots : 360 A et B. Quartier : 1. 126—10

ALCOOLISME — Seul traitement connu ; donnant garantie écrite de guérir les alcooliques à n'importe quel degré. Consultations gratuites. Dr McNerny Medical Co., 17 Côte Place d'Armes. 111—26

AUX DAMES — Toutes personnes désirant se faire faire un costume à très bon marché, veuillez vous présenter, de 7 à 9 heures le soir, chez M. E. Boudreau, tailleur, pour dames, 689 avenue Delorimier, près Sherbrooke. 131-6

DIVERS — Vieux livres, documents, etc. — La société de Numismatique et d'Archéologie de Montréal, sollicite pour la bibliothèque du Château de Ramezay, les vieux livres, documents historiques, etc., de toutes personnes qui désireraient en disposer. S'adresser à Victor Morin, N. P., bibliothécaire, au Château de Ramezay, Montréal. 122—26

DIVERS — Chez A. Leduc, 500 jambons en rôles — sucrés — prix spécial pour Pâques, 12c la livre ; 250 pique-nique, seulement, pour cette semaine, 11½c la livre ; 250 petites fesses de jambon de première classe, au prix du gros, 14½c la livre ; 150 petits rôles de jambon, pas de couenne, de trois à cinq livres, prix spécial pour Pâques, 15c la livre ; 1,000 livres d'épaules de porc frais trimé, à 12½c la livre ; oeufs frais, seulement 21c la douzaine ; tomates et blé-d'Inde, 2 boîtes pour 15c. Nous aurons aussi un grand choix de belle viande. Cette vente commencera jeudi. Je compte d'avance sur votre clientèle et le public en général. Vous verrez que chez moi, c'est toujours le plus grand choix de viande à des prix raisonnables. A. Leduc, boucher, 1046 rue St Laurent. Tél. Bell Est 80. Résidence, Est 3131. 131—6

MME LEONORE informe sa clientèle que depuis le changement des numéros elle habite comme auparavant, mais au No 440 au lieu de 406 Mont-Royal. 132—6

PROPRIETES A VENDRE

PROPRIETES A VENDRE PAR

J. TOUGAS,

620 Adam, Maisonneuve.

$12,500 —Beau cottage, près Viauville, bord du fleuve, terrain 110 x 300 environ, améliorations modernes.

$7,500 —Avenue Bourbonnière, près Ontario, revenu $840.

$7,600 — Rue Aylwin, 6 logis, revenu $780.

$4,100 — Rue Saint-Christophe, revenu $456.

$5,700 — Avenue Letourneux, plusieurs places d'écurie, revenu $654.

$3,000 — Rue Bréboeuf, maison avec terrain à côté, de 25 x 86, valant $700. Revenu $300.

DEUX BEAUX cottages à Viauville, prix modéré, $150.

AINSI qu'au Parc Fletcher, à la Longue-Pointe, terrains 25 x 90, $300 chaque. Termes faciles.

S'ADRESSER pour toutes les propriétés ci-haut mentionnées à J. Tougas, 620 Adam, près Lasalle. Tél. Est 4698. 133—5

HARRY-REBER

Immeubles et Assurance. Spécialité: Prêts sur hypothèque, 132 St Jacques. Main 3362.

9, 11, 13 SAINT-MARC, près Dorchester, propriété de 3 plain-pieds, solidement construite, façade en pierre, commodités modernes. Prix, $11,500.00. Un bon placement. Revenus $1,140 par année.

619 CADIEUX, très joli cottage, dans la meilleure partie de la rue Cadieux. Toujours bien loué, revenus $360.00 par année. Prix $3,700.00. Faites une offre.

52 ET 54 RIVARD, bonne propriété payante, 4 logements. Revenus $600.00. Peut rapporter 12 p.c. On demande $6,100.00. Faites une offre.

HARRY REBER, 132 Saint-Jacques. Main 3362. 134—6

A VENDRE — La propriété de L. M. Lefebvre, rue Rachel, comprenant un magasin, 23 pieds de largeur sur 100 pieds profondeur, 2 étages, cave cimentée de même dimension. Cette propriété peut donner un revenu de $125 à $140 par mois. Ce magasin pourra être livré le ou vers le 1er août prochain. 127—n

A ST HENRI — A vendre deux maisons neuves à St Henri, rapportant bon bénéfice, inutile aux agents se présenter, vente cause départ. S'adresser 1110 St Laurent.

ST LOUIS, 372 — P. A. V. — Près gare Viger — Maison 7 pièces meublées, bail transférable, ménage fait, améliorations modernes. 133—2

BOYER — P. A. V. — Coin Rose de Lima. Maison avec parterre et des arbres devant la porte, près de l'église, prix $600. S'adresser rue Boyer 2390, Villeray. C. Boudrias. 133—3

DES ERABLES — P. A. V. — Trois beaux plain-pieds neufs, finis de première classe, rapportant $42 par mois, vendra bon marché. S'adresser Jos. Mercure, 1240 Des Erables.

LAPRAIRIE — P. A. V. — Magnifique propriété, 3 arpents en superficie, sur le bord du fleuve, bâtisse en pierre superbes dépendances, terrain élevé, jamais inondé. Ecrire casier 269 la "Presse".

MAGNIFIQUE COTTAGE à vendre, 3 étages, 2 logements, portes doubles, vitres partout à l'intérieur, avec petite plate glass biseautée de 8 pouces carrés, style Mission, fini émaillé blanc, tout à fait moderne, s'adresser entre 1 hre et 2 hrs le midi, ou le soir, entre 7 et 8 heures, à 998 rue St Denis. Téléphone Est 6784. 129—n

MAISON à vendre de 3 étages, 4 logements, avec boutique de 2 étages, terrain 26 x 142, louée $55 par mois. S'adresser E. Magnan, 207 Christophe Colomb. 131—6

MOREAU 462. — P. A. V. — Cause de départ. Propriété neuve, trois plain-pieds, améliorations modernes, magnifique jardin, 25 x 150. Prix bien raisonnable. Venez voir. Théodose Carrière, 460 Moreau. 130—6

PLESSIS, 158, 160, près Sainte-Catherine, placement 12 pour cent. Magasin et quatre logements, terrain 26 x 100. Loyer $260. Prix $3,200. S'adresser 234 Amherst. 129—6

PROPRIETE à vendre, rue Chambord, 2 plain-pieds, 6 et 7 pièces chacun, bain, gaz, améliorations modernes. Bon marché, faut vendre. 670 Sainte-Catherine Est. 109—26

ST DENIS, 875 — Cottage à vendre, terrain 38 x 95, 11 pièces, en parfait ordre. S'adresser sur les lieux ou M. S. D. Vallières, 1431 St Hubert. 129—6

PROPRIETE et restaurant à vendre, 489 et 497 rue Visitation, maison à louer, trois logements, au village Saint-Vincent de Paul. S'adresser D. Cyr, 489 Visitation. 130—6

PROPRIETE — A vendre, coin Bourbonnière et Lafontaine, trois logis, 7 pièces, bain, lavabo émaillé et gaz, électricité. Aussi étal de boucher et boutique. Rapportera au mois de mai $62 par mois ; plus que 12 pour cent. S'adresser au propriétaire, 137 Orléans. 132—6

PROPRIETE à vendre, chance rare. Pas d'argent à échanger ou sur hypothèque pour assurer la vente, loyer $2,400. Intérêt 6 pour cent, au gré de l'acheteur. A. L. Tessier, 561 Saint-André. 133—6

PROPRIETE à vendre angle des rues St Zotique et Marquette, terrain 83 x 25. Vendra à sacrifice. S'adresser sur les lieux.

RIVARD, P. A. V., près Mont-Royal — Magnifique propriété, 3 étages, façade en pierre, beau site, rapportant 10 p. c. Pas d'agents, s'adresser 462A Rivard. 129—6

PROPRIETES A VENDRE

RUE MARQUETTE, 473-475 — P. A. V. — Deux plain-pieds, six pièces et chambre de bain, bien fini, bonne localité. Revenu $300.00. Prix $3,000. Conditions faciles. Joseph Demers, 461 Marquette. 130—6

RUE MONT-ROYAL, en face du Parc. Construction en pierre et brique solide, entrée en marbre, fini de première classe, résidence princière. Ceci est véritablement une chance de faire un bon placement. Cette propriété vaudra $15,000 d'ici à deux ou trois ans. Prix $13,000, $5,000 comptant. Revenu de 10 p. c. Cette propriété doit être vendue cette semaine. Pour permis de visiter et informations, s'adresser à P. O. Coulombe, bâtisse la "Patrie." 130—6

ST DENIS — Maison à vendre, trois plain-pieds, 1346 à 1350, maison neuve, fini de première classe, donnant un revenu de 10½ pour cent, en vente pour quelques jours seulement. S'adresser 290 Rivard. 112-26

SAINT-DENIS, 2248 — P. A. V., coin Saint-Zotique, magnifique plain-pied à louer, 7 pièces, gaz, lumière électrique, eau chaude, bain, maison neuve, bon marché. Phone Est 3949. 134—6

SAINT-DOMINIQUE, 1780 — P. A. V., propriété comprenant 2 logements. S'adresser pour plus amples informations, à Mme Perron, adresse ci-haut. 134—2

SHERBROOKE OUEST, 69. — P. A. V. — Maison en pierre et brique, quatre étages, 12 pièces, bonne écurie, terrain 135 x 25. S'adresser 69 Sherbrooke Ouest. 109—26

3 MAISONS à vendre, formant 10 logements et magasin, situés rues Fabre et Lasalle ; construction pierre et brique. Conditions faciles. S'adresser 7 Lasalle. Marchands 1805. 132—6

$500 — Maison un étage, terrain 25 x 100 : $800, maison 2 étages. Grandeur de maison, 20 x 26. S'adresser 2259 Papineau, quartier St Denis. 134—6

$1,900 — St Zotique, 14 — A vendre, entre St Laurent et St Denis, maison brique, 2 logements, loués $200 par année, pour comptant. 796 rue Sanguinet.

$3,500 — RUE HUNTLEY — P. A. V. — Trois et quatre plain-pieds, bains gaz, revenu 12 pour cent. $3,500, partie comptant. E. Lalonde, 468 Huntley. Tél. E. 578. 131—6

$9,000 pour $7,500 — P. A. V. — Rue Saint-Denis, près Laurier, façade en pierre, 2 et 3 logements, dans Montréal Annexe, exceptionnellement bon marché. S'adresser 311 Clark, Montréal Annexe.

ESPLANADE — A vendre, 2, 3 et 6 logements, bon revenu, bon marché. S'adresser 934A Esplanade, Montréal Annexe. 131—6

$10,600 — COTE ST PAUL, faut vendre, une maison neuve, en brique pressé, finis toute première classe, bain émaillé, terrain 60 x 130, loyer $1,200. S'adresser J. B. Caron, 416 rue Richmond, Montréal. 132—6

PROPRIETES DE CAMPAGNE

A CARTIERVILLE — A vendre, un magnifique cottage de 10 pièces, grand terrain, près des chars, construction neuve. Prix $2,500, $1,000 comptant. S'adresser à P. O. Coulombe, bâtisse la "Patrie." 129—6

A ST HILAIRE, village, à vendre ou à louer, joli cottage, 9 pièces, bains et w.c., à proximité des gares et du bateau. Prix raisonnable, s'adresser à Aimé Laporte. 129—6

A SAINT-LAMBERT, à 5 minutes de marche de la gare, jolis cottages modernes, neufs et toutes les améliorations modernes, avec beaucoup de terrain et arbres. Pour billets de chemin de fer, se présenter au No 116 rue Saint-Jacques. 134—6

A VALOISVILLE, Pointe-Claire. — Le 15 avril courant, vente publique d'un magnifique emplacement appartenant à la succession de feu Cléophas Valois. L'immeuble est situé à Valoisville, sur le bord du lac St Louis, mesure 50 pieds de front par environ 230 de profondeur, grève comprise, avec une maison lambrissée en brique sur solage en pierre. Pour informations, s'adresser à H. C. Parent, N. P., 112 St Jacques. Tél. Main 5790. 131—6

CHAMPLAIN, P. Q. — Propriété à vendre, maison bien bâtie, avec rallonge et d'autres bâtisses, sur le bord du fleuve Saint-Laurent, avec grand emplacement, à 16 arpents de l'église, pourrait servir de maison d'été. Pour détails complets s'adresser au maître de poste de Champlain, P. Q. 130—5

EMPLACEMENT bâti situé à St Guillaume d'Upton, à vendre ou à échanger contre une épicerie de préférence. H. Lemire, 817 Notre-Dame Est, Montréal. 133—6

SAINT-JOSEPH DE LA RIVIERE DES PRAIRIES — A vendre, propriété contenant 3¼ arpents avec arbres fruitiers, maison neuve, écurie, hangar, située près Rivière et sur chemin public. Prix $2,500. S'adresser N. A. Millette, 97 Saint-Jacques, Montréal. 120—26

FOOT HILLS, montagne Yamaska, 140 acres, 27 acres en bon bois, 2,500 pommiers, 250 poiriers, bons édifices ; prix raisonnable, conditions faciles ; près de l'église et des écoles. J. E. K. Herrick, Abbotsford, Qué. 129—6

MAGNIFIQUE MAISON de campagne à vendre, à deux milles de Montréal, bâtie depuis 6 mois, maison à deux étages, trois façades en brique pressée, contenant 8 pièces, très bien finie, avec toutes les améliorations modernes, w.c. et eau dans la maison, galerie sur trois faces ; aussi une remise et une écurie, magnifique parterre en gazon, avec allée en gravois, avec de beaux arbres de jardin. Conditions faciles. Pour informations s'adresser à 1275 rue Bordeaux, Delorimier. 130—6

ROSEMERE — AVIS AUX SPECULATEURS — A vendre à Rosemere, près Ste Rose, belle grève de 4 x 10 arpents. Belle place pour bâtir résidence d'été, conditions faciles. S'adresser Aristide Filiatrault. 130-6

SAINT-EUSTACHE —A vendre, boutique plombier, logement privé, 44 x 25, deux étages, eau chaude, bain, w.c., lumière électrique, trottoir en ciment, centre des affaires, terrain 53 x 300, aboutant au fleuve, bonne occasion pour personne voulant continuer ce commerce, ou ferait magnifique bureau pour homme de profession. S'adresser Adrien Bouvrette, Saint-Eustache. 131—6

ST EUSTACHE, village, à vendre, résidence privée et boutique de forge et à bois, à deux étages, en très bon état, et belle clientèle, à des conditions faciles. S'adresser à J. A. G. Bélisle, notaire, St Eustache, Deux-Montagnes.

PROPRIETES DEMANDEES

PROPRIETES DEMANDEES — On demande des propriétés résidentielles et commerciales à vendre. Nous avons plusieurs clients qui désirent faire de bons placements. Valiquette et Dubé, 20 Saint-Jacques. 129-6

PROPRIETEE DEMANDEE — On demande à acheter dans le haut de la ville, plus haut que la rue Sherbrooke, entre les rues Bleury et Amherst, ou dans le voisinage, un cottage dans les $3,500. Argent comptant. Ecrire casier 69 la "Presse." 77—n

PROPRIETES DEMANDEES — On demande à acheter plusieurs propriétés en bon ordre, central, rapportant dix pour cent net, logis 8 à 15 piastres, pas d'agents. Ecrire Casier 185 la "Presse." 132—6

A VENDRE OU A LOUER

ST LAURENT—A vendre ou à louer (Château Marquis), bain, w. c., eau chaude, échangerait pour propriété de ville, chars tout près. S'adresser 479 Notre-Dame Ouest. 120-26

A VENDRE OU A ECHANGER

A VENDRE ou à échanger contre cheval d'ouvrage, petite jument Monco, bien saine, 7 ans, doit mettre bas au printemps, bon cheval, 1,100 livres, express d'épicier, harnais et boghei concord, à bon marché. 785 Notre-Dame, Maisonneuve.

OCCASIONS D'AFFAIRES

CHANCES D'AFFAIRES OFFERTES PAR

JOHNSON & LEPAGE

58 St Jacques.

JOHNSON et LEPAGE, 58 St Jacques. — Toutes personnes désirant vendre leurs places d'affaires, telles que : épicerie, magasin de cigares, hôtel, restaurant licencié, feraient bien de nous consulter. Nous avons justement plusieurs acheteurs désireux de s'établir.

JOHNSON et LEPAGE, 58 St Jacques. — Chance exceptionnelle pour une personne désirant s'établir dans le commerce d'épicerie, bon centre, loyer bon marché, affaires par semaine, $600. Nous accepterons un hôtel ou propriété en échange. Vendra pour comptant, 85c dans la piastre.

JOHNSON et LEPAGE, 58 St Jacques. — Maison de pension à vendre rue Ste Elisabeth, magnifique ameublement, 20 chambres, rapportant $200 par mois, loyer $40. Prix $1,500. $500 comptant. Une autre rue Dorchester Est, $600. Loyer $25. Une autre rue Craig, $400, $150 comptant.

JOHNSON et LEPAGE, 58 St Jacques. — A vendre, un magasin de bonbons et cigares, prix réel $500. Vendra pour $300. Une épicerie dans le Nord de la ville, 80c dans la piastre, bon coin d'affaires. Un restaurant licencié, coin central, a déjà refusé $15,000. Vendra aujourd'hui à prompt acquéreur pour cause de maladie, $10,000. 129-6

CHANCES D'AFFAIRES OFFERTES PAR

DAGENAIS & BEGIN,

Agents d'immeubles et d'affaires, 62 rue Saint-Jacques, Tél. Main 5767.

HOTELS dans toutes les parties de la ville et des alentours, à vendre avec peu de comptant. Venez nous voir avant d'acheter, cela vous paiera.

MAGASIN de cadres, papeterie et cartes postales, très bien situé et faisant de bonnes affaires ; vend pour cause de santé.

MAGASINS de modes dans toutes les parties de la ville.

TRES CHIC magasin de modes dans le centre, Ste Catherine et St Denis, à vendre pour cause de maladie.

LE PLUS JOLI magasin de cigares du centre, avec grand salon de barbier, moderne, conditions avantageuses.

HOTEL de campagne demandé. Un client avec $3,000.00 comptant, désirerait acheter bon hôtel avec propriété près Montréal, seul dans la place si possible.

CLOS de bois et charbon, propriété comprise, dans le nord de la ville.

MAGNIFIQUE COTTAGE, situé à la Côte des Neiges, en face de l'église, à 2 minutes des chars, grand terrain, beaux arbres, à vendre ou à louer.

ON DEMANDE à acheter un magasin de tabac, avec un capital de $500 comptant.

AVIS — Voulez-vous acheter, vendre ou échanger votre commerce ou votre maison ? Venez nous voir et vous êtes assuré de trouver ce que vous cherchez.

DAGENAIS ET BEGIN, agents d'immeubles et d'affaires, 62 Saint-Jacques. Main 5767. 134—6

OCCASIONS D'AFFAIRES — Hôtel C. P. R., licencié, voisin de la gare du Pacifique, coin des rues Notre-Dame Est et Berri, contenant bar, salle de lecture, de réception et à dîner, et 24 chambres à coucher. Cet hôtel est en pleine opération et doit être vendu immédiatement pour cause de santé. S'adresser à Alex. Desmarteau, 60 rue Notre-Dame Est. Montréal. Tél. Main 1257. 127—8

HOTELS A VENDRE

HOTEL A VENDRE A SOREL—Une des premières maisons de Sorel, contenant vingt et une chambres à coucher, trois salles d'échantillons, salle à manger de quatre-vingts couverts, vastes salons, grande cuisine avec un "Range" au charbon et un poêle à gaz, éclairage par la lumière électrique, chauffée par la vapeur. Glacière remplie de glace pour la saison d'été. Licence assurée pour le premier mai. S'adresser à Charles Richard, prop., Sorel. 133-6

HOTELS — A vendre, plusieurs hôtels, en ville et en campagne. Plusieurs terres, propriétés. Aussi une manufacture de portes et châssis dans une ville près Montréal, machines neuves, pouvoir par eau, garantira $5,000 d'ouvrage en avant. Prix $8,500. Conditions, $4,500 comptant. Jean Castelli, 117 Sainte-Catherine Est, en face de la "Patrie." Tél. Est 4563. 130—6

HOTEL A VENDRE — Rue Notre-Dame Ouest, pour $6,000. Recettes $125.00 par semaine. On échangera contre propriété. S'adresser Girard, Gagnon, Limitée, 360 rue Sainte-Catherine st. 132—6

MAGASINS A VENDRE

MAGASIN — A vendre, magnifique magasin de modes et lingerie pour dames et enfants, discontinuons les affaires pour cause de maladie. L'ouverture des modes étant faite, offre un avantage à l'acheteur. Loyer $25. Bail 2 ans. 1221 Sainte-Catherine Est. 122—26

MAGASIN GENERAL à vendre, stock, édifice et garnitures, environ $7,000.00, dans une section française de premier ordre. Bonnes affaires et une chance pour la personne voulue. Vend pour de bonnes raisons. Ecrire Boîte B. P., 109 Dunrea, Manitoba. 125—10

MAGASIN A VENDRE — Magnifique magasin tabac, cigares, bonbons, rafraîchissements. Aussi 4,750 pieds de terrain. S'adresser 412 Champlain. 129—6

MAGASIN général à vendre, épicerie et marchandise sèche, stock $2,000. Excellente place d'affaires, commerce argent comptant, possession immédiate. Conditions $1,000 comptant. S'adresser J. O. Chartier, 157 rue Church, Côte Saint-Paul. 129—5

MAGASIN à vendre, bonbons, cigares, entre deux écoles. 683 rue Marie-Anne Est. 129—6

MAGASIN à vendre, ayant très bonne clientèle, pour portraits, cadres, images, etc. Bonne localité. Vendra bon marché pour cause de maladie. S'adresser 174 Mont-Royal. 131-6

MAGASIN A VENDRE — Magasin tabac, cigares, bonbons, crème à la glace, bonnes conditions, et logement privé en arrière. 910 Ontario Est. 133—2

MAGASIN de cigares et bonbons à vendre, établi depuis 10 ans, abandon pour cause de maladie. Possession immédiate. 447 Ontario Est. 134—6

RESTAURANT — A vendre bon site, devra être vendu d'ici huit jours. Aucune offre raisonnable sera refusée. S'adresser 1901 Ontario Est. 129—6

RESTAURANT à 208 Létourneau, près la rue Sainte-Catherine, bonne place d'affaires, avec montant d'épicerie, rafraîchissements et recette de petite bière. 131—6

EPICERIES A VENDRE

EPICERIE non licenciée à vendre, établie depuis 25 ans; $150 à $200 d'affaires par semaine comptant, vendra termes faciles, cause abandon des affaires, 671 Visitation. 129—6

EPICERIE licenciée à vendre, faisant affaires pour $200 à $250 par semaine. Conditions faciles. On échangerait aussi contre une propriété, 207 rue Barré. 130—6

EPICERIE et étal de boucher à vendre, stock achalandage, etc. Recettes hebdomadaires $500, prix $2,000. S'adresser J. P. Jean, 759 Ontario, Maisonneuve. 133—6

EPICERIE licenciée à vendre, coin, avec logement sur même plancher, grand arrière-magasin, écurie, hangar, $30.00 par mois, centre anglais, affaires $300 par semaine. S'adresser 635 Saint-Dominique. 134—6

LOTS A VENDRE

A VENDRE — Le plus beau lot, Parc Terminal, un coin, face église, écoles, prix $500, comptant $100. S'ad. Boîte 62, post office, Ville St Louis. 129—6

LOTS à vendre, dans la ville de Montréal, au Crystal Spring Park, eau pure, églises, écoles, égouts, chars électriques au prix de la ville, $150.00 et plus, $3.00 comptant et $3.00 par mois. Sur les rues centrales telles que Saint-Denis, Berri, Sanguinet, Hôtel de Ville, DeGaspé, et chemin public. Achetez maintenant, faites un bénéfice d'au moins 50 pour cent avant l'augmentation des prix de l'été. Les chars de la rue Saint-Denis vous conduisent sur la propriété. Pour plus amples informations et plans gratis, s'adresser à Henry Frigon, Le Marché d'Immeubles de Montréal, 141 Saint-Pierre. Main 1414. 128—26

LOTS — 2 magnifiques lots, coin Labelle et Beaubien ; serait un excellent endroit pour une banque ou autre place d'affaires. S'adresser 446 St Hubert. Sonnez en bas. 130—6

LOTS — A vendre trente magnifiques lots dans plus belle place de Rosemount, rues Masson, Dandurand, 2e et 3e avenues. Conditions faciles. S'adresser J. A. Riendeau, Longueuil. 131—6

LOTS — A vendre deux beaux lots coin Esplanade et Hutchison Annexe, 50 x 100, prix raisonnable. 2938 Hutchison. Est 5583, entre midi 1 heure p.m. 132-6

LOTS A VENDRE dans Montréal Annexe, rues Waverley, Saint-Urbain, Esplanade et avenue du Parc. Conditions des plus faciles. S'adresser à P. O. Coulombe, bâtisse la "Patrie." 133—6

PRINCE RUPERT, C. A. — La première vente officielle des lots de Prince Rupert sera tenue à Vancouver, à partir du 25 mai. Conditions : un quart comptant. Pour cartes et détails, écrire à C. D. Rand, agent pour la vente, Vancouver, C. A. 134—2

RUE MANCE, ANNEXE — Lots à vendre, passé Bernard, localité bien bâtie ; lot 12, 50 pieds. Comptant $600, balance paiements mensuels. Georges Dumont, 659 Saint-Antoine.

TERRES A VENDRE

FERME à vendre, située sur l'île de Montréal, 192 arpents, près des chars électriques et des chars à vapeur. S'adresser au gardien du palais de justice. 129—6

FERME — Paroisse St Emmanuel, comté Soulanges. Environ 80 acres, avec beurrerie et endroit pour hôtel. Très bon marché. S'adresser à 50 York, ville St Paul. 132—6

FERME A VENDRE — 200 acres, bons bâtiments à deux cents pieds de la fromagerie et beurrerie, deux milles du village de L'Avenir. Pour détails complets, R. Picken, South Durham, Qué. 132—7

FERME à vendre, 7 arpents de largeur par 10 de profondeur, bien bâtie, en face d'un beau lac, belle terre planche, belle sucrerie, la moitié en culture, $950, paiements faciles. S'adresser pour la semaine, après 5 heures, le dimanche toute la journée, No 607 Cowan, entre Comte et Beaubien, boulevard Saint-Denis. 134—6

SAINT-JEROME, P. Q. — Deux belles terres à vendre, avec toutes bâtisses nécessaires, 2 milles du chemin de fer. S'adresser J. Aldéric Sigouin, notaire, Saint-Jérôme, comté Terrebonne. 130—22

TERRES à vendre, à Saint-Jérôme et les environs, et même dans le nord, à conditions faciles. Adressez-vous pour informations à Drouin et Lorrain, Saint-Jérôme, comté Terrebonne. 126—n

TERRES A VENDRE — 210 arpents de bonne terre à vendre, à deux milles du village, bonne maison et granges, 20 vaches, 1 cheval, machines agricole, voitures, harnais, etc. Prix $7,000. Conditions faciles.
42 autres belles terres à vendre, prix variant de $1,500 à $3,000. Si vous désirez vous établir sur une bonne ferme venez me voir. P. J. Audette, agent d'immeubles, Swanton, Vt. 134-22

$10 000 — Hyde Park, Vermont, magnifique ferme située près église, écoles, gare, ¼ de mille du village, 300 acres terre, première qualité, 200 en culture, balance bois et pâturage, jolie maison, bâtiments de toutes sortes avec l'eau, électricité, animaux, voitures, chevaux, machines agricoles, récolte de 1908. Comptant, $3,000.00. Informations, s'adresser Wilfrid Therrien. 130—10

TERRAINS A VENDRE

LES TERRAINS, à Prince Rupert, le terminus du Grand Tronc Pacifique, seront mis sur le marché en mai ou juin prochain. Ceux ayant l'intention d'en acheter devront écrire et demander renseignements et conseils à la Prince Rupert Realty and Commercial Co., Ltd., 430 Richard St., Vancouver, B. C. 105—52

POINTE AUX TREMBLES — Magnifique terrain, bord du fleuve, près de l'église, place tranquille, lumière électrique, aqueduc — eau filtrée. — Prix raisonnable. S'adresser Arsène Lacroix, Pointe aux Trembles. 134—6

TERRAINS A VENDRE — Magnifique coin nord-est rue Ontario et Joliette, le plus beau coin. A. Legault, 793 Lasalle, Maisonneuve. 129-6

TERRAIN à vendre avec écurie de quatre places, cour toute pontée, aussi 3 chevaux, 3 express, 2 voitures d'hiver, lorry et harnais double et simple ; le tout sera vendu bon marché à un prompt acheteur. S'adresser 26 de Gaspé, ville St Louis. 130—6

TERRAINS A VENDRE — Deux magnifiques terrains rue St André, entre Roy et Duluth, 48 x 94, aussi face sur la rue St Christophe, beau site pour plain-pieds, bon revenu, bon marché.

LOT rue Boyer, Parc Amherst, près église de Villeray. Valeur $300 pour $145 comptant.

AUSSI plusieurs lots à Greybourg, près Parc Dominion de $400 pour $250, bonnes conditions. F. X. T. Millot, 466 avenue Laval. 133-7

TERRAIN à vendre, 50 pieds par 93, coin Mance et Van Horne, Annexe, bonne place commerciale, offre raisonnable sera acceptée, doit vendre sous peu. S'adresser A. Vézina, 65 Van Horne, Outremont. 133—7

ON DEMANDE A ACHETER

ON DEMANDE à acheter des vêtements, fourrures, bijoux, diamants, de dames et messieurs. Les meilleurs prix pour de bons articles, chez Sam Pearson, 776 Notre-Dame Ouest. Commandes par la poste exécutées, ou téléphonez à Main 965. 125—26

ON DESIRE acheter certificats de terrain de vétérans du Sud Africain. Les prix les plus élevés au comptant. W. P. Rodgers, 608 McIntyre Block, Winnipeg, Man. 83—n

ON DEMANDE A ACHETER — J'achèterais deux à six arpents de terrain avec maison aux alentours de Montréal, je paierai comptant. Ecrire immédiatement Casier 86 la "Presse." 129—6

ON DEMANDE à acheter une "run" clientèle quelconque thé et café préférée, devra être bon marché. Ecrire casier 186 la "Presse". 132-6

ON DEMANDE à acheter une chaudière-bouilloire sur des roues, pour couvreurs en gravois. S'adresser 1385 rue Saint-André. Téléphone Est 2860. 133—6

ON DEMANDE à acheter un établi de menuisier en bon état, et d'occasion. S'adresser à M. Biéler, 666 Sherbrooke Est, Montréal.

VIEUX LIVRES DEMANDES — A ceux qui déménagent : Romans etc. Envoyez-moi adresse, je vous ferai offre raisonnable. Fais aussi l'échange. L. Labelle, 255 Craig Est. 132—5

VOITURE SURRY DEMANDEE—On demande à acheter un surry 4 places. S'adresser No 6 avenue Souvenir. Bell Up 4321. 132-6

PRELART

500 ROULEAUX de prélart à 19c la verge. Maison Viau, 1327 Ste Catherine Est ; 209 Ste Catherine Est ; 497 Ste Catherine, Maisonneuve. 130-26

A ECHANGER

ON DEMANDE à échanger une propriété située dans Montréal, au prix de $13,000, payant 10 pour cent, contre une terre aux alentours de Montréal. Chs. Lebeau, chambres 11-12, bâtisse la "Presse," Montréal.

ON DEMANDE à échanger une terre située à 40 milles de Montréal, valant $9,000, contre une propriété située dans Montréal. Chs. Lebeau, chambres 11-12, bâtisse la "Presse," Montréal.

ASSOCIES DEMANDES

ASSOCIE — On demande une dame avec bonnes références et petit capital comme associée, veuve préférée, pas d'enfants. S'adresser 95 rue Mackay. 134—2

PORTRAITS

PORTRAITS de toutes sortes, avec magnifique cadre. Prix $3.00 à $100.00 payable 20 p. c., comptant, balance 25 cents par semaine. Ouvrage garanti. La Cie d'Agence Générale de Maisonneuve, Enrg., 408 Orléans, Maisonneuve. 110—26

PORTRAITS — 200 cadres à écouler bon marché, aussi portrait au pétition. Ouvrage garanti. Notre-Dame portraitiste, 1217 Notre-Dame ouest, près Dominion. 128—26

PORTRAITS — Pour vos portraits en peinture, au crayon, sépia ou photographies, confier donc votre ouvrage à des artistes connus et recommandables comme la maison Laprés et Lavergne, photographes, 360 rue St Denis, coin de la rue Ontario. Vous aurez un prix spécial en rapportant cette annonce. 131—6

AUTOMOBILES A VENDRE

AUTOMOBILE à vendre, 2 cylindres, 18 c.v., automobile légère de touriste, avec arbre moteur et engrenage mobile, munie de capotte, lampes à l'huile et au gaz, outils, etc. ; une enveloppe et trois tubes de réserve. Bien peinte et en parfait ordre au point de vue mécanique. Le propriétaire s'en achète une plus grande. Adresse : G. R., Bedford, Qué. 130—6

Automobiles

Nous échangerons une véritable automobile Clément-Bayard en parfait état contre un immeuble. S'adresser Jas. H. Maher, chambre 57, édifice Guardian. 133—6 F

AUTOMOBILES — Runabout, 8 c. v., cylindre simple, nouvellement vernie, pneus neufs, remise à neuf ; une occasion, $275.00. Wilson Automobile Co., 97-101 Osborne.

FRANKLIN, légère, de touriste, avec couverture et tout ce qu'il faut pneus supplémentaires, remise à neuf et vernie, avec réservoir Presto, etc., garantie aussi bonne qu'une neuve, $1,500. Wilson Automobile Co., 97-101 Osborne. 134—6

CHALOUPE, YACHT A VENDRE

A VENDRE — Yachts et moteurs à gazoline, neufs et d'occasion. Spécial, 3 moteurs de 1½ forces, à $45 chacun. La Cie d'Auvents des Marchands Ltée, 29 Notre-aDme Est. 121-26

YACHT à gazoline à vendre, parfait état, 33 pieds, 12 c. v. Occasion. Téléphonez Main 1608. Boîte poste 269. 256—n

YACHT à gazoline à vendre, tout neuf, 20 pieds par 4.2, engin 2 cylindres, 6 forces, très complet et richement fini, $400. J'en ai à partir de $200 à $1,200. L. Fortier, 43 Notre-Dame, Viauville, Bell Est 3315. 127—18

YACHT à gazoline à vendre avec ou sans engin, 33 x 6½, 25 forces, neuf, complet. S'adresser, soir après 6 heures, L. Durocher, 210 Coursol. 130—6

CARTES POSTALES

CARTES POSTALES — Si vous envoyez trois centins en timbres vous recevrez seize portraits sur cartes postales. Adressez Laprés et Lavergne, photographes, 360 rue Saint-Denis, Montréal, Canada. 131—6

PRETS SUR HYPOTHEQUES

A PRETER — A la ville ou à la campagne. Notre bureau étant établi depuis près de 15 ans, vous aurez satisfaction si vous avez besoin d'argent sur terre, maison, lot, assurance. Ecrire à Osw. Chaput Cie, édifice la "Presse." 177—n

ARGENT à prêter sur hypothèque, taux courant. J. A. H. Hébert, notaire, 1333 Notre-Dame Ouest ; bureau : banque Provinciale. Tél. Bell Main 3862. Main 529. 121—n

ARGENT A PRETER, sur hypothèque, 5, 6 et 7 p. c., ville ou campagne, gros ou petits montants. J. A. Théoret, notaire, 74 St Gabriel, Main 5761. 112-26

ARGENT à prêter, à 6 pour cent, sur première hypothèque, sur propriétés situées à Montréal ou à Saint-Lambert. S'adresser au notaire Desaulniers, 17 Côte Place d'Armes. 129—6

ARGENT A PRETER sur hypothèque, billets, polices d'assurance, ville ou campagne, aux taux les plus bas. Correspondance sollicitée. M. Renaud, 58 St Jacques, chambre 1. 131—6

ARGENT A PRETER sur hypothèque, à 5½ et 6 pour cent. Conditions faciles. S'adresser "Maison de Finance Cadieux," 62 Saint-Jacques. Tél. Bell Main 4086. 132—26

ARGENT A PRETER — Avis — Que ceux qui ont besoin d'argent, gros ou petit montant, s'empressent de s'adresser à Ths. Touzin, notaire, 1418 boulevard Saint-Laurent. Tél. Bell Est 6714. 132—6

ARGENT à prêter sur hypothèque, par divers montant. Achat de comptes, créances, billets promissoires, etc. H. Lemire, notaire, 72 Notre-Dame Est. 133—6

PRETS sur hypothèque, intérêts courants ; conditions faciles. Achats de "pawn-tickets". H. R. N. Viau, courtier, 74 Saint-Gabriel. Main 5761. Résidence, 125 Drolet. Est 1267. 117-26

PRETS TEMPORAIRES sur maisons en construction. Aussi argent à prêter sur première hypothèque. S'adresser Lucien Giroux, notaire, 43 St Gabriel. Main 2785. 124—26

ARGENT A PRETER

BILLETS de salariés et autres achetés sans garantie. Conditions faciles de paiement. Bureaux dans 66 villes principales. D. H. Tolman, chambre 1, 54 Notre-Dame Est. 78—n

ARGENT EMPRUNTE — Peut être facilement et confidentiellement obtenu sans délai en nous faisant garantir votre billet par montant de $10 ou plus. Vous pouvez faire escompter ce billet et en rembourser le montant par versements, mais vous avez le privilège de payer la somme entière en n'importe quel temps, réduisant par là nos charges. Si vous tenez maison, nous serons fiers de vous servir. Venez nous voir, écrivez ou téléphonez-nous. E. J. LeClaire, agent, The Borrowers Agency, Limited, chambres 206 et 207, édifice New York Life. 104—n

ARGENT A PRETER, petits et gros montants, sur hypothèque. Achats de billets promissoires, créances, diamants, bijoux, etc. Pawn-tickets négociés. Denault, agent financier, 17 Côte Place d'Armes. Main 1155. 110—26

ARGENT A PRETER sur hypothèque ; achats de billets promissoires et créances de toutes sortes. S'adresser à Choquette et Aumond, comptables, 47 Saint-Vincent. Tél. Main 2149. 136—26

ON DEMANDE A EMPRUNTER

EMPRUNT — Un particulier demande à emprunter de $2,000.00 à $8,000.00 de différentes personnes, ou au même, paiera un intérêt raisonnable. S'adresser 552 Rivard. 129—6

COMBUSTIBLE A VENDRE

BOIS DU C. P. R. USINES ANGUS

A $1.50 et $1.75 par voyage Est de Boulevard St Laurent, et $2 ou $2.50 ouest du Boulevard St Laurent. Téléphonez votre commande à Est 6275. n F 1-j-s

FERRONNERIES

FERRONNERIE à vendre. J. S. Laurier, 466 St Jacques, coin des Inspecteurs, marchand de ferronnerie, peinture, vernis, gazoline. Spécialité d'articles de chasse et pêche; minnows vivants. Tél. Main 4685. 112—26

FERRONNERIES —Joseph Leclair, 281 Rachel, coin Mentana, avant de déménager au No 236 Rachel, en face rue Boyer, nous vous accorderons 25 p. c. d'escompte sur tout achat au comptant. 122—13

FERRONNERIES A VENDRE — Balance de stock, coffre-fort, vitrines d'étalages, boghei, grand sacrifice. Vendra en bloc ou séparément au gré des acheteurs. S'adresser 480 Ste Catherine Est. 132—6

MACHINERIES

CHAUDIERE de marine type Scotch, prête à être expédiée immédiatement ; c'est une chaudière neuve, de 8 pieds et 6 pouces de diamètre, dix pieds de long, à deux foyers, sondés de deux pieds neuf pouces de diamètre. Garantie par le gouvernement pour une pression de 165 livres. Détails complets et prix sur demande. I. Matheson & Co., Limited, fabricants de chaudières, New Glasgow, N. E. 131-6

ENGIN A GAZ à vendre, 25 forces, avec gazomètre, ce qu'il y a de plus beau à Montréal en opération, faut vendre immédiatement pour faire place à un plus fort. Israel Charbonneau, Sault au Récollet, près Montréal. 133-7

MOTEURS ELECTRIQUES à vendre, neufs et d'occasion à très bas prix. Aussi réparations de tout genres. Ayez notre liste de prix. Century Electric Co., 581 Saint-Paul, Main 4570. 123-26

OEUFS ET VOLAILLES

PLYMOUTH ROCK barrée et blanche, Wyandotte, Orpington, Rhode Island, oeufs provenant de sujets primés aux expositions depuis quatre ans. Catalogue gratuit. Joseph Fortier, Sainte-Scholastique. 134—22

A VENDRE

AMEUBLEMENTS à conditions très faciles et à des prix très modérés. Meubles de salon, de salle à dîner, de chambre à coucher ; poêles, tapis, prélarts, rideaux, go-carts ainsi qu'ameublements de bureaux, pupitres, bibliothèques, etc. La Cie Prince, 85 rue St Laurent. 127-308

AMEUBLEMENT — A vendre, piano, mobilier de boudoir, gazeliers, poêle à gaz, garnitures d'escalier, couchette émaillée, etc., etc. 1478 St Denis. 130—6

AMEUBLEMENT à vendre, rue Dorchester, près de Saint-Hubert, un magnifique ameublement de 15 pièces, doit être vendu d'ici à 8 jours. S'adresser à P. O. Coulombe, bâtisse la "Patrie." 133—6

ARTICLES DIVERS — A vendre, trois show-cases 10 pieds — silent salesman — 15 canistres à lait, 40 gallons, avec robinet, armoire, table, deux clavigraphes. S'adresser 51 Sainte-Catherine ouest. 129—6

ARTICLES EN BOIS, seaux, cuves et autres vases en bois propre, ne tacheront ni détérioreront en aucune façon. Par conséquent vous devriez exiger qu'on vous fournisse du saindoux, de la viande hachée, des cornichons, du sirop, des épices, de la noix de coco, etc., contenus dans des vases en bois. Boeckh, 1 et 3 rue de Bresoles, Montréal. 129-6

ARTICLES DIVERS — A vendre immédiatement pour cause de départ un sofa-lit, une fournaise tortue, gazeliers, braquettes, etc. Aucun offre tant soit peu raisonnable sera refusé. Ne manquez pas cette occasion. S'adresser No 243B avenue Hôtel de Ville. 131 n

ARTICLES DIVERS — Fixtures à vendre, armoire vitrée, glacière, ustensiles, table de salle à manger, vitrines d'étalage nickelées, à vendre bon marché. 781 Notre-Dame Est. 133—6

A VENDRE — Fabrique de gomme à macher en pleine activité, connue dans tout le Canada, très bas prix, conditions faciles, une chance pour quelqu'un. 132-6

A VENDRE — Commerce de gomme à mâcher. Bonnes affaires. Connu dans tout le Canada. Prix très bas ; conditions faciles. Une aubaine pour quelqu'un. Ecrire à boîte 190, la "Presse." 132—6

A VENDRE DIFFERENTS COMMERCES PAR

JEAN CASTELLI,

117 Ste Catherine Est, en face la "Patrie". Tél. Est 4563.

Les personnes désirant acheter une place d'affaires, lisez, j'en ai pour tout les goûts.

MAISON MEUBLEE, rue Ste Catherine, près St Denis, 11 pièces, tout en neuf. Prix $425, conditions $200 comptant.

DEUX AUTRES maisons meublées rue Ste Catharine, 8 pièces. Prix $330, l'autre $400.

MAISON MEUBLEE, rue St Laurent, 15 pièces, rapporte $115 par mois, pas de pension. Prix $450. Autre rue St Laurent, 8 pièces. Prix $400, $200 comptant.

A VENDRE, rue St Denis, 14 pièces, bien meublée. Prix $400. Autre, rue St Denis, 8 pièces, $450.

A VENDRE, rue Lagauchetière, près avenue Hôtel de Ville, maison meublée, 12 pièces, a coûté $650 comptant. Prix $330, cause, départ.

AUSSI maisons meublées rue Dorchester, rues Ste Elesabeth, St Hubert, Berri, carré Chaboillez, Lagauchetière, près Windsor, etc., toutes les chambres sont louées. S'adresser Jean Castelli, 117 Ste Catherine Est.

MAGASINS de cigares, bonbons, tabacs, rafraîchissements. Propriétaire a amassé $9,000 dans 7 ans. Prix $1000.

PLUSIEURS autres magasins de cigares, bonbons, rafraîchissements. Prix $200, $300, $400, $600, $2,000, $4,000.

A VENDRE, plusieurs épiceries, aussi étal de boucher, boutiques de barbier, magasin de tapisserie, granit, vaisselles, etc., salles à manger, vues animées rue St Laurent, etc. S'adresser Jean Castelli, 117 Ste Catherine Est, en face "La Patrie". Bureau ouvert de 9 à 5 hrs., soir, de 7 à 8 hrs. 130-6

A VENDRE — Ameublement de chambre en noyer noir, fournaise tortue, poêle de cuisine, table à carte, chaises berceuses. 511 Saint-Hubert.

BALAIS — Les balais Boeckh ne sont faits qu'en bon mais sain et sont très durables. Ils sont insurpassables pour la qualité et le fini. Demandez-les à votre fournisseur, Boeckh's, 1 et 3 rue de Bresoles, Montréal. 129—6

BALAIS de fabrique. Les balais Boeckh pour fabrique sont faits de bon mais, très forts et durables, de 9 styles différents, convenables pour fabrique, entrepôts, usines, etc. Boeckh, 1 rue de Bresoles, Montréal. 154-6

BALANCE — A vendre, belle balance patentée, presque neuve, pour épicerie, pesant au delà de 100 livres ; ayant coûté $125. Vendra pour $50. Conditions faciles. O. Massicotte, édifice la "Patrie." 130—6

BON HURTEAU — A vendre, bon de $75.00 de la maison Hurteau et Cie, Limitée, de Montréal, est offert pour $5.00. Bonne occasion pour quiconque a besoin d'un piano. S'adresser d'ici au 25 d'avril, à Mlle Bl. Richard, Saint-Epiphane, comté de Témiscouata, P. Q.

BOULANGERIE à vendre ou à louer, chevaux, voitures d'été, d'hiver, 2,000 pains par semaine vendus comptant ; bonne chance. Pour informations, écrire casier 94 la "Presse." 129—6

A VENDRE

BOUTIQUE DE FORGE et menuiserie à vendre, avec bonne maison, bonne clientèle, pas de concurrence, ouvrage pour deux hommes, vendra avec outillage, aussi machine pour travailler le bois, pouvoir fonctionnant par un cheval. Vendra à sacrifice avec conditions faciles, cause de départ, le propriétaire s'est fait couper une main. S'adresser à Adélard Girard, St Luc, comté St Jean, Qué. 131—6

BOUTIQUE de barbier à vendre, 3 chaises, grand magasin ; chance exceptionnelle pour le commerce de tabac, $300. Conditions faciles, propriétaire ayant d'autres occupations, 1016 Sainte-Catherine Est. 132—6

BOUTIQUE de barbier à vendre, sur la rue Beaudry, près de la rue Sainte-Catherine. S'adresser 301 Beaudry, près rue Sainte-Catherine. 132—6

BOUTIQUE — A vendre, boutique de barbier rue Ste Catherine Est, 3 chaises hydrauliques, bonne clientèle. Cause abandon des affaires. S'adresser 80 rue Cuvillier. 134—6

BROSSE DE MENAGE — Les brosses Boeckh pour le nettoyage du printemps comprennent tous les dessins utiles qui facilitent le nettoyage de la maison. Elles ne sont pas surpassées aux points de vue de la qualité et de la durée. Demandez à votre fournisseur les brosses Boeckh.

UNE FAMILLE BELGE demande emploi de jardinier ou de grande culture, ayant bon certificat de capacité et de bonnes références. Pour tout renseignement écrire casier 927 la "Presse". 134—9

BROUETTES

A vendre deux brouettes, très fortes, vendra à bon marché. S'adresser au surintendant de la "Presse." 120—n

CABANE à vendre, 20 x 12, pouvant se transporter facilement en arrière d'un lot, se louer $5.00 par mois ou faire bureau ou une buanderie chinoise. A coûté $165.00, vendra $60.00. S'adresser 1301 Mont-Royal Est, Delorimier. 132—6

CARDES — A vendre, deux "sets" de cardes, avec "picker," le tout bon marché. Cause : mortalité. Mme veuve D. Gingras, Farnham, Qué. 130—12

COMPTOIRS — A vendre, des comptoirs de seconde-main à moitié prix. S'adresser 59 rue Lacroix. 130—6

COCTUMES à crédit, meilleur marché de la ville. Jupes, blouses et habillements par paiements faciles. R. Ness, 1707 Sainte-Catherine, entre Desery et Darling. 109—26

COUCHETTE en fer, avec sommier et matelas à vendre, à bonnes conditions. S'adresser 612 Drolet. 134—6

DIAMANTS A CREDIT — Ocasions exceptionnelles, payables à la semaine ou comptant, diamants, pierres précieuses, montres, chaînes, etc. Denault, courtier en diamants. Bureau, 17 Côte Place d'Armes. Main 1155. 113—26

FIXTURES — A vendre, comptoirs, tablettes, vitrines, tables, sièges, miroirs, bureaux, le tout convenable pour magasin de nouveautés ; coffre-fort 5 par 3½, casiers, auvents. 683 Ontario Est. 130—6

GARNITURES — fixtures — pupitre à dessus cylindrique, comptoir, table, auvent, tablettes, gazeliers, garde-robes à vêtements, 10 pieds, $25; beau poêle de cuisine avec tuyau. S'adresser Mainguy, 1165 Ste Catherine Est, 132-6

GARNITURES — fixtures — à vendre, pupitre à dessus cylindrique, comptoir, table, auvent, garnitures murales à gaz, garde-robe à vêtements, $25.00 ; 10 pieds de tuyau de poêle de cuisine. S'adresser Mainguy, 1165 Ste Catherine Est. 132—6

GAZELIERS — Offre spéciale. Nous venons de recevoir un très fort assortiment de gazeliers que nous offrons au public aux prix suivants: Gazeliers de passage, $1.00, $1.35, $1.50, $1.75. A 2 branches, $1.50, $2.00, $2.50, $2.75. A 3 branches, $2.50, $2.90, $3.00, $3.50. Bracket de 20c à 75c. Manteaux, globes de fantaisie très joli. Nous avons aussi de la marchandise à des prix beaucoup plus élevé dans les derniers finis. J. M. Guindon, 988 Ste Catherine Est, Montréal. 131—6

GAZELIERS neufs à vendre, prix modérés. S'adresser à 1407 Saint-Hubert, de 1 à 3 heures p.m. 134—6

GLACIERES — A. V. — Devant en vitre, pour épicerie, patente Aubin, garantie donner satisfaction. Glacières échangées. C. P. Fabien, propriétaire, et manufacturier, 1351 Notre-Dame Ouest. Téléphone Main 3838. 116—26

GRANDE maison meublée à vendre, quatre étages, très beau site pour maison de pension ou pour louer des chambres ; très confortable. 311 Saint-Denis.

HYPOTHEQUE — A vendre, $7,800, rapportant 6 pour cent, payable $400 par année. Echangera contre terrain ou propriété. S'adresser 16 St Jacques, chambre 20, téléphone Main 683. 131—6

JAQUETTES de boucher à vendre, de toute grandeur, 50 patrons différents, casquettes de boucher, poignets de cuir, poignets de paille, gilets blanc, manchettes, etc., etc. Magasin ouvert jusqu'à 11 heures tous les soirs, d'ici à Pâques. The Montreal Trade Supply, 30 Carré Chaboillez. Tél. Bell Main 1683. 130—6

JOURNAUX A VENDRE — "Le Monde Illustré," les sept premières années, et la huitième jusqu'au 10 octobre 1891, 1884 à 1891 complet.

"LE SAMEDI," douze ans, 1889 à 1900, jusqu'au 31 décembre 1900, complet.

"LE COURRIER DE MONTREAL," par L. O. David, 1874-75.

"L'ALBUM DE LA MINERVE," 1872-73-74.

"LA BIBLIOTHEQUE," vol. 1 et 2, 1886.

"LE FEUILLETON," vol. 1 et 2, 1880-81.

"LA GRANDE REVUE," Paris, St Pétersbourg, 1890-91, 36 numéros.

"LA VIE ILLUSTREE," Montréal. 1889.

Le tout $10 net. Ecrire casier 264, la Presse." 134—3

LAIT A VENDRE — 50 gallons plus ou moins. S'adresser à Antoine Pigeon, Saint-Léonard Port Maurice, ou hôtel Boulevard, coin Papineau et Carrières.

LICENCE — A vendre, licence de restaurant, transférable. Ecrire à casier 188 la "Presse." 132—6

LICENCE à vendre pour la vente des boissons. Ecrire casier 265 la "Presse" ou No 100, 803 Notre-Dame Ouest.

LIT DOUBLE en noyer circassien à vendre. En bon état. A bon marché. 405 rue Rachel

MACHINES A LAVER, $3.50, $4.00, $5.25, $5.50, $7.00, $9.00 ; vendues à l'essai. Aussi tordeurs, $3.00 à $6.00 Ferronneries, peintures, gazeliers. J. M. Guindon, 988 Ste Catherine Est, coin Cartier. 131—26

MACHINES — A vendre, moteurs, chaudières, courroies, poulies, boyaux, arbres de couche, chaises, toutes sortes d'articles pour moulins. Dominion Machinery Supply Co. (Mullins and Co.), 37 square Papineau. 133—6

MAGNIFIQUE salle à manger à vendre. Recettes 150 à 200 piastres par semaine. Loyer modique, avec logement. Ferme à 8 heures soir. Ecrire Casier 238, la "Presse." 133—6

MAISON pension à vendre, remplie bons pensionnaires. S'adresser 182 Berri. 129—6

MAISON meublée à vendre, 340 St Laurent, près Ste Catherine, ménage tout neuf, 8 chambres, très bien meublées. Cause de vente, maladie ; d'ici au 15 avril. 129—6

MAISON meublée à neuf à vendre, un mois d'usage, contenant 8 pièces, 5 chambres louées, valant $1,000, pour $500. A qui la chance ? Cause départ, 258 Hôtel de Ville. 132-6

MATELAS de lutte à vendre, presque neuf, 13 x 13 ; aussi vieux timbres et livres d'histoires. S'adresser 5 rue Bibeau. 130—6

A VENDRE

MEUBLES, effets de toutes sortes, neufs et seconde-main, prix très bas désirant me faire clientèle, nouvellement installé. S'adresser 179 Dufferin près Mont-Royal. Tél. Est 6578. 110—26

MEUBLES à vendre. Achetez vos meubles, tapis, prélarts, carrosses d'enfants, glacières, portières, durant ce mois. Venez nous voir. Rachel Furniture Co., 269 Rachel, près Parc Lafontaine. 125—26

MEUBLES à vendre, carrosse de bébés, ameublements de chambre, couchettes en fer, cuivre. Comptant ou termes faciles, chez Guibord et Bertrand, 916 Sainte-Catherine Est. 128—308

MEUBLES A VENDRE — Deux pianos, bonnes conditions, bibliothèques vitrées, desk roll top, chaises salle à dîner, tables, 200 chaises, poêle et poêle à gaz, miroirs, show cases, comptoir, fixtures, etc. S'adresser 88 St Denis. 129-6

MEUBLES — Ameublement de 6 chambres à vendre, tapis, tables, aussi une valise. S'adreser 219 Berri. 129—6

MEUBLES — Set de salon $900; 7 chaises de salle à dîner $5.00, 1 bibliothèque $10.00, cause déménagement, 453 boulevard St Joseph. 129—6

MEUBLES — A vendre une glacière toute neuve, poêle à gaz, couchette émaillée avec sommier et matelas, tables, chaises, pôles et ustensiles de cuisine. 1407 St Hubert. 130—6

MEUBLES — A vendre, magnifique salle à manger, au centre de la ville, belle installation, donne de 150 à 175 dîners par jour et donnera au mois de mai 250 à 300. Vendra $1,600 à un prompt acheteur. O. Massicotte, édifice la "Patrie." 130—6

MEUBLES et vêtements par paiements faciles, aux prix du comptant, toutes sortes de meubles, poêles, tapis et prélarts, aussi gros assortiment de complets tout faits ou confectionnés sur commande, pour hommes, aux plus bas prix ou par paiements hebdomadaires. Universal Furniture Co., 53 rue Craig Ouest. 132—26

MEUBLES à vendre, ameublement de chambre, matelas, oreillers, table d'extension, glacière, poêle à gaz, ainsi que boîte à bouquets pour balcon, le tout bon marché. Cause départ immédiat. S'adresser 269 rue St Georges. 133-2

MEUBLES de maison à vendre à bon marché avec continuation de bail si désirée. S'adresser 1841 Notre-Dame Ouest. 133—6

MEUBLES — A vendre tapis, prélarts, couchette, sommier pour lit double, machine à gauffrer les jupes de robe, 42 pcs de haut, "stand" pour jupe. S'adresser après six heures 263 Dorchester Est. 133—6

MEUBLES — A vendre, un buffet en chêne, tables, rugs, Bruxelle, électroliers, prélarts, poêle à gaz. Mobilier de chambre en chêne, 3 morceaux, etc. 140 Roy. 134—2

MEUBLES — A vendre, un grand miroir, mobilier de chambre, 14 électroliers, une machine à coudre, un berceau, un lit d'enfant, des cadres, "blinds," au No 254 rue Saint-Denis.

MEUBLES de seconde main à vendre état neuf, bonne occasion d'affaire, 3 lits, sofa, fournaises, etc. S'adresser 190 Dorchester Est.

MEUBLES A VENDRE — Ameublement à vendre en bloc ou partie, poêle à gaz, gazeliers, sidebords, set de salon, secrétaire, lit émaillé, tapis, etc. 187B Ste Elisabeth.

MEUBLES — A vendre, réelle occasion, cause départ à l'étranger mobilier de salle à manger, armoire noyer, toilette, glace, 3 lits complets, fournaise avec 27 pieds tuyau, poêle à gaz neuf, lustre électrique avec installation. Se hâter. Seulement quelques jours. 172 Dorion.

MEUBLES A VENDRE — Mobilier salle à dîner, sofa-lit, prélarts, etc. Doit vendre d'ici au 15 du courant. S'adresser de 7 à 9 heures le soir. 41A Labelle. 133—6

MEUBLES — Ameublement complet à vendre, comprenant 6 chambres, salle à manger, salon, articles de cuisine, cause maladie. Faut vendre d'ici huit jours. S'adresser 18 Sanguinet. 133—2

MEUBLES à vendre, commodes, glacière, poêle à gaz Oxford, belle fournaise, poêle de cuisine, coffres, très bon marché. 401A rue Saint-André. 134—3

MEUBLES A VENDRE — Magnifique garde-robe, lampe passage, plusieurs cadres, tapis velours et Bruxelles, neuf gazeliers, brackets, table, chaises, tapis d'escaliers large. Déménagement prochain. 1606 St Hubert, près Mont-Royal. 133-6

MEUBLES et effets de ménage à vendre à moitié prix, 614 St Denis.

MOBILIER — Magnifique mobilier de salon, comprenant 7 morceaux, à vendre bon marché. S'adresser 78 Lasalle, Parc Lafontaine.

MIROIRS — A vendre, 4 miroirs plate glass, un de 5 pieds carrés et 3 de 5 x 3. Aussi gazeliers. S'adresser 1704 boulevard Saint-Laurent. 131—6

OEUFS de volailles de race à vendre, catalogue envoyé sur demande. S'adresser à Eugène Laframboise, Ste Scholastique, Qué. 124—22

STOCK complet de magasin, contenant aussi fixtures et vitrines d'étalage, et pourra louer le magasin pas cher. 1345 Sainte-Catherine Est. 131—6

OUTILLAGE complet à vendre, pour manufacture de tabac, coffre-fort en bon ordre, avec la licence. S'adresser 1428 Hôtel de Ville. 129—6

PAPIER à couverture à vendre, coal tar, goudron, papier à lambrissage, jaune ou noir, papier 2 et 3 plis, etc. The National Coal Tar Co., 21 rue Wellington. Main 2992. 132—26

PAS CROYABLE ! — Pas de planche à laver ! Pas de moulin à laver ! Pas d'eau de Javelle ! Pas de brûlage de linge ! Pas de frottage ! Garantie ! Poudre à laver électrique. Agents épiciers demandés dans toutes les villes et villages. Echantillons donnés gratuitement aux dames. Electric Washing Fluid Co, 52 Bonsecours. 126—26

PHARMACIE de première classe à vendre, rue Saint-Jacques, un des meilleurs centres de la ville, très bonne clientèle. Chance exceptionnelle. Ecrire casier 268 la "Presse".

PHARMACIE à vendre dans une bonne localité. Petit montant comptant, le reste par paiements mensuels. Le propriétaire quitte la ville. Ecrire à casier 253 la "Presse". 134-6

PINCEAUX DE PEINTRES — Les pinceaux Boeckh, pour peinturer au printemps sont sans égaux, pour leur élasticité, leur travail uniforme et leurs qualités durables. Rappelez-vous qu'il est essentiel d'avoir un bon pinceau pour faire un bon travail. Demandez à votre fournisseur les pinceaux Boeckh. 134—6

POELE — Beau poêle de cuisine à vendre, garanti pour cuire, aussi belle fournaise neuve avec tout le tuyau poli, bon marché. S'adresser 618 Craig Est. 129—6

PINCEAUX—Les pinceaux de Boeckh sont de première qualité, uniforme et sont toujours recommandables et tels qu'annoncés. Demandez-les à votre marchand. Boeckh's, 1 et 3 rue de Bresoles, Montréal. 129-6

POELES Défendeur acier, autrefois manufacturés par Guilmette et Gauthier. Aussi poêles de seconde main, réparations de toutes sortes. Spécialité. Quintal, 860 Craig Est. Est 379. 122—26

POELE A GAZ à vendre, en parfait ordre, a coûté $16.00. Vendrait pour $8.00. S'adresser 1431 rue Saint-Hubert. 133—6

POELE à gaz de première classe, quelques mois d'usage, vendra bon marché ; poêle à gazoline, trois ronds et fourneau, très bon état. 720 Sainte-Catherine Est. 133—6

PORTES et châssis à vendre, de toutes dimensions, bas prix. Venez les voir. S'adresser au No 1447 rue Saint-André. Téléphone Bell Est 2860. 133—6

QUICONQUE désire acheter par versements, tapis, rideaux, fourrures, meubles, go-carts, vêtements de dames et messieurs, est prié de s'adresser 191 Sainte-Elisabeth. Commandes prises par téléphone Est 3272. 113—26

A VENDRE

SALLE DE POOL — A vendre, une magnifique salle de pool, contenant 6 tables et une installation de barbier. S'adresser au No 191 rue Richelieu, St Jean, P. Q. 134—6

STOCK de marchandises sèches à vendre, tout entier ou par lots ; vitrines d'étalage, couchette en bois, lampes. S'adresser 756 Marie-Anne Est. 132—6

STOCK de ferronnerie à vendre de $1,500, vendra immédiatement $850, magasin à louer, bonnes conditions, étal de boucher à louer ou à vendre, $90.00. S'adresser 2694 St Hubert. 133—6

THEATRE de vues animées à vendre, dans une ville de 60,000 ; bon endroit, bonne raison pour vendre. S'adresser Laemmle Film Service, 41 rue Sainte-Catherine ouest. 130—6

TOILETTE — A vendre, une magnifique toilette de soie noire, 36 de buste, 24 de taille. S'adresser 454 Saint-Hubert.

VITRINE D'ETALAGE — A vendre un show-case. S'adresser à A. Piché, 566 Ste Catherine Est, entre Amherst et Wolfe.

10 chansons françaises et 6 monologues, 25 cents, ou 25 chansons et 25 monologues, tous différents, illustrés, $1.00. Ecrire L. McDuff, 29 avenue Viger, Montréal. 130—5

CHEVAUX, VOITURES HARNAIS

A VENDRE ou à échanger contre épiceries ou marchandises, magnifique harnais monté en cuivre, a coûté $90, prix $45. S'adresser le soir, après 6 heures, 478 Saint-André. 131—6

A VENDRE, un très bon cheval, bon marché à un prompt acquéreur. Aussi un harnais léger et une voiture convenable pour la vente de cigares, tabac ou sucreries. S'adresser à 541 Notre-Dame ouest, Montréal. Tél. Bell Main 2931. 134—6

BOGHEI piano box à vendre, avec "top," fabriqué par la maison Brewster, New York, et en parfait ordre, avec ou sans pole, bon marché. S'adresser 266 Visitation. Tél. Est 1364. 129—6

BOGHEI — A vendre à bon marché un boghei "Piano Box", bandages en caoutchouc. S'adresser le matin de 8 à 11 heures, 96 Visitation. 131—6

BOGHEI — Business boghei, bandages caoutchouc, tout neuf, vendra bon marché. S'adresser 892 St Dominique.

CAPOTES de voiture, garnitures, coussins, couvertures pour chevaux, couvertures imperméables, coats, harnais, bandages en caoutchouc. Réparations de toutes sortes. Dowell, manufacturier, 102 rue Saint-Henri. Main 61. 133—26

CHEVAUX — 2 Percherons importés, noir, 1800 livres, rouge 2000 livres, 1 poulain Ardennais rouge sans blanc, 3 ans, 1450 livres. Loriers, 665 Ste Catherine Est, magasin Lapointe. 129—6

CHEVAUX — A vendre, deux bons chevaux d'express, pesant onze cents et treize cents livres, de $125 et $190, et un boghei de $20. S'adresser à Alp. Raymond, Manufacturier, 40 Plessis. 129—6

CHEVAUX — A vendre à l'encan, tous les lundis et jeudis, plusieurs chevaux, voitures, harnais. Avis : Toute personne ayant chevaux, voitures, etc., à faire vendre à l'encan, ferait bien de nous les consigner ; nous faisons aussi des ventes en dehors. P. Vandelac, encanteur, 33 Place Jacques-Cartier. 131—6

CHEVAL pesant 1,200 livres, 8 ans, avec jobbing express et harnais, à vendre bon marché. S'adresser 153 Vinet. 132—6

CHEVAL café à vendre, bien sain, 5 ans, pesanteur environ 1,100, à bon marché pour un prompt acheteur. S'adresser après 4 hrs p.m., 352 Maisonneuve. 133—6

CHEVAL — A vendre, chance exceptionnelle pour un prompt acheteur, un cheval rouge doré, seize mains, anglais, huit ans, pesant 1100 livres, sain et bon routeux. Cheval pour médecin ou privé, ainsi que voitures d'été et d'hiver à vendre pour cause de maladie. S'adresser de 10 a.m. à 4 heures p.m., 135 première avenue, Viauville. 133—2

CHEVAUX — 15 chevaux à vendre, de 5 à 7 ans, pesant 1,100 à 1,400, un bon boghei Concord, aussi deux tombereaux. S'adresser 84 St Félix ou 109 de la Montagne. 133—6

CHEVAUX — A vendre à l'encan, mardi, 13 avril, à 10.30 a.m. Vente spéciale de 75 chevaux de choix, convenables pour toutes fins, comprenant chevaux de trait légers et pesants, bidets, chevaux de selle, de promenade, d'express, et un lot de chevaux domptés pour la ville, convenables pour toutes fins. Vente sans réserve. Satisfaction garantie ou argent remis. On peut essayer les chevaux. Consignations sollicitées. Avances faites sur consignations. T. W. Foster and Son, encanteurs, 605 rue St Paul.

COUPE — A vendre, très jolie voiture, en service très peu de temps. A coûté $800. Vendra bon marché pour comptant. Equipé pour un ou deux chevaux. La Cie A. C. Larivière, 73 Saint-Antoine. 133—6

ETALON — A vendre, étalon enregistré, brun castor, 5 pieds trois pouces, 4 ans, sain, par Judge Sweng, 2.08¼, et Anna McKee, 2.13½, visible à 804 St Hubert, jusqu'à 9½ a.m. et 12 à 2 p. m. 129—6

ETALON noir à vendre ou à échanger à bonnes conditions, pesanteur 1650 livres, 9 ans, bien sain et bien doux. S'adresser à J. A. Valois, Vaudreuil. 132—5

ETALON — A vendre, étalon canadien enregistré, poil rouge, bien sain et bien dompté, 7 ans, pesant 1,200, et trotte 2.40 et pouvant trotter plus en condition. S'adresser Wolf. Goulet, 56 11ème avenue, Lachine. 134-6

EXPRESS avec couverture, bon pour épicier ou boucher, presque neuf ; ainsi qu'une table de boucher, à très bon marché. 1900 rue Saint-Jacques. 129—6

EXPRESS d'épicerie, lorry pour un cheval, tombereau neuf et de seconde main. A. Larose, 339 Aylwin, Hochelaga. Tél. Est 6369. 131—6

EXPRESS D'EPICIER — A vendre, bon marché, express de menuisier, boghei concord, harnais de boghei, harnais d'express, harnais de tombereau. 13 Casgrain, ville St Louis. 132-6

EXPRESS neufs et de seconde main à vendre, ainsi que bogheis simples et doubles. Spécialité : posage de bandages en caoutchouc à prix modérés. P. Chevalier, 389 avenue Coloniale. Téléphone Est 2439. 133—6

EXPRESS à vendre, pour boucher, seconde main ; victoria pour charretier, bon ordre. Lebeau, 20 avenue Mercier, entre les rues Saint-Timothée et Saint-André, près Ontario. 133-6

EXPRESS de livraison avec couverture pour boucher ou épicier, seconde main, jobbing forte, lorrys, express, charettes, bogheis, Concord et autres vendus sans réserve, 85 St Maurice. 133—6

EXPRESS — A vendre, express de 1,500 à 2,000 livres de capacité. S'adresser Trottier et Adam, 323 rue Richmond.

GLADSTONE léger à vendre, charrette et harnais de pony, aussi une calèche avec bandages en caoutchouc pour monsieur et dame. Oscar Rivet, 812 Notre-Dame Ouest. 134—6

HARNAIS neuf à vendre, garanti fait à la main, n'ayant pas d'usure ; pour express ou boghei. S'adresser à Jos. David, 703 St Antoine. 134—6

JOBBING express pour déménagement à vendre, enparfait état. Prix modéré. S'adresser A. A. Chamberland, 1910 Boyer, près St Zotique, boulevard St Denis. 133—2

JUMENT — Bonne jument à vendre, pesant 1100 livres, vendra à grand sacrifice. S'adresser 779 Marie-Anne entre 7 et 7.30 le soir.

ROCKAWAY, $125.00, plusieurs bogheis neufs, dans les derniers goûts. Nous vendrons les harnais pour express, harnais de famille et boghei. La Cie A. C. Larivière, 71 St Antoine. Tél. Main 1382. 129—6

TOMBEREAU A VENDRE — Un tombereau neuf, une belle glacière. S'adresser 30 St Timothée, après 6 heures du soir. 134—2

CHEVAUX VOITURES HARNAIS

VOITURES — A vendre, express pour boucher ou épicier, neuf ou d'occasion, un avec couverture. Aussi chariot à pain, couvert, Québec bogheis, concord, etc. J. T. Gariépy, 712 De Montigny Est. 129—6

VOITURES — A vendre, chariot à pain de seconde main, voiture entrepreneur menuisier, carrosse double, — "close" — neuf, et victoria. S'adresser James Halpin, 659 Visitation. 131—6

VOITURE — Magnifique voiture de famille à vendre à sacrifice, 402 Beaudry, M. Mirault, épicier. 131-6

VOITURES A VENDRE — 1 chariot à pain neuf, 4 express neufs, 1 charrette pour boucher, seconde main, 336 Rachel, ou 38 avenue Labelle. Bell Téléphone Est 6799. 133—6

VOITURE — Un très bon carrosse à vendre à bon marché. Armand Courtois, 117 Montcalm.

10 CHEVAUX arrivant de campagne, différentes grosseurs, légers et pesants, bon marché. Nous en recevons des nouveaux toutes les semaines. 172 Bleury. J. Lévesque. Phone 1160 Main. 134—6

3 BONS TOMBEREAUX à charbon à vendre à très bon marché. Se présenter 70 avenue Papineau.

PIANOS ET ORGUES A VENDRE

A VENDRE — Beau piano droit Boudoir, petit format, 7 1-3 octaves, caisse en palissandre, touches d'ivoire. En bon ordre. Prix $350, maintenant $175, $5 comptant et $5 par mois. C. W. Lindsay Limited, 512 rue Ste Catherine Ouest.

A VENDRE — Très bon piano carré J. et C. Fisher. Pieds sculptés, 7 1-3 octaves. Monture toute en fer. En parfait ordre. Prix $150, $5 comptant et $4 par mois. C. W. Lindsay Limited, 512 rue Ste Catherine Ouest.

A VENDRE — Piano droit Lindsay ayant un peu servi. Caisse en noyer, 7 1-3 octaves. Trois pédales. Ne saurait être distingué d'un neuf. Prix régulier $300, maintenant $250. $10 comptant et $6 par mois. C. W. Lindsay Limited, 512 rue Ste Catherine Ouest.

A VENDRE — Piano Grand Knabe, format moyen, caisse en palissandre. Aussi bon que neuf. Prix $500, $50 comptant et $10 par mois. C. W. Lindsay Limited, 512 rue Ste Catherine Ouest.

A VENDRE — Très bon piano carré Gilbert, petit. Ce qu'il faut pour commencement. Prix seulement $100, $5 comptant et $4 par mois. C. W. Lindsay Limited, 394 rue Ste Catherine Est.

A VENDRE — Piano droit Lindsay ayant un peu servi. Caisse en noyer, 7 1-3 octaves, trois pédales. Garanti aussi bon que neuf. Prix régulier $300, maintenant $249. $10 comptant et $6 par mois. C. W. Lindsay Limited, 394 rue Ste Catherine Est. 132—3

PIANO — Magnifique piano droit Pratt presque neuf à vendre, le propriétaire laisse la ville, aucune offre refusée. Ecrire casier 88 la "Presse". 129-6

PIANO — Piano droit Pratte, presque neuf. Merveilleuse aubaine pour acheteur au comptant. Pour plus de détails, écrire à casier 149 la "Presse." 131—6

PIANO cottage et mobilier de salon à vendre, à conditions faciles pour prompt acheteur. S'adresser à 201 Berri. 133—3

PIANOS — A vendre, magnifiques pianos droits de marques célèbres, à bon marché, vu que nous avons besoin d'espace ; aussi bon piano de pratique, $25.00. J. H. Muhollin, 409D rue Saint-Antoine. 133—2

PIANO — Beau piano cottage, 3 pédales, bon son, chance rare, $65. 87 St Maurice.

PIANO carré, bon son, $35. 53 Ste Famille.

PIANO cottage, $45. 365 Ontario Est. 133-6

PIANO — A vendre, piano droit, ayant coûté $325.00 il y a quelque temps, pour $175.00. On a besoin d'argent immédiatement. 534 rue Fullum, près Ontario.

PIANOS Pratte, Leach et Bell, à prix spéciaux, payables $7.00 et $8.00 par mois. The Leach Piano Co., Ltd., 560 rue Sainte-Catherine, près Drummond. 134—2

MATERIAUX de CONSTRUCTION

MATERIAUX — A vendre, toutes sortes matériaux, brique, bois, pierres, châssis, portes, w. c. Richelieu, painches, soliveaux, traverses en fer et en bois, plate glaces. Vendra à sacrifice. S'adresser Valiquette et Samson, 628 Notre-Dame Est, en face rue Beaudry. 129—6

MATERIAUX — A vendre, bois de construction de seconde main, toutes sortes. S'adresser aux abattoirs de l'Est, ou téléphoner à Est 2815 ou Est 2326 ou Est 4373. 129—6

MATERIAUX DE CONSTRUCTION — A vendre, bâtisse pour démolir (glacière), 229 Wellington, aussi planches, madriers, ouvertures, bois carré. Maisonneuve et Archibald, Côte St Paul, W. Lajeunesse, Est 4413. 129—6

SABLE à vendre. S'adresser Napoléon Masson, rue Cartier, près Sainte-Catherine. 131—6

AVIS DE DEMENAGEMENT

DEMENAGEMENT — M. H. Boucher, agent de la Moffat Stove Co., a transporté son magasin de ferronneries et poêles au No 1490 boulevard St Laurent. 133—22

CHEMINEES

Pierre artificielle, tuyaux d'égouts, blocs en ciment de tous genres toujours en main. Prompte livraison. L. F. Alph. Prieur, 42, 1ère avenue, Maisonneuve. Est 5505. 131—22

OCCASIONS D'AFFAIRES

City House Furnishing

$1.00 à $2.00 par semaine

Vous permettront de meubler complètement votre maison. Venez vous enquérir de nos bas prix sur les meubles, poêles, lits, etc. Ouvert le soir jusqu'à 10.30. City House Furnishing Co., 1332 boulevard Saint-Laurent, 7 portes au-dessus de la rue Rachel. 75—IMs—n

ELIE DUCHESNE

Meubles et Poêles

Si vous voulez économiser au moins 40 p. c. sur vos achats de meubles et poêles, venez nous voir avant notre déménagement. Du No 444 Ste Catherine Est, nous déménagerons au No 187 Amherst. Bell Tél. Est 1080. 129—n FF

GORDON BROS

les marchands de meubles, vendent le moins cher en ville, argent comptant ou à la semaine. Voyez nos prix de meubles, tapis, literie, lits, bureaux, etc. Un essai vous convaincra. Gordon Bros., 1446 boul. St Laurent, entre Marie-Anne et Mont-Royal. Ouvert le soir. Tél. Est 6269. 126—n FF

MEUBLES

Choix sans rival toujours à des prix défiant toute concurrence. Conditions de paiement des plus faciles. Chez Albert, 39 rue Ste Catherine Ouest. 88—n—FF

456 SherbrookeEst

Coin Amherst, 3ième étage. Plain-pied de 8 magnifiques pièces bien éclairées, chauffé, gaz et électricité, eau chaude, bain séparé des w.c. S'adresser à J. L. Dozois, chez Dupuis Frères, 447 Sainte-Catherine Est. 131—20 FF

A SUIVRE SUR LA PAGE 12

NOUVELLES OUVRIERES

Dans les mines de charbon anthracite de la Pennsylvanie. — L'assemblée des charpentiers-menuisiers du quartier Saint-Jean-Baptiste hier après-midi.—La semaine de cinquante-six heures de travail dans le Rhode-Island — Avis important aux peintres de Montréal. — Séance du Conseil Exécutif de la Fédération des Ouvriers Textiles, ce soir. — Convocations pour ce soir. — Faits divers.

Au cours d'une réunion des dirigeants du mouvement uni niste dans les mines de charbon anthracite de la Pennsylvanie qui a eu lieu samedi dernier, à Philadelphie, on a discuté la situation qui résulte du deadlock entre les mineurs et les opérateurs au sujet des salaires et un comité a été chargé d'arrêter la ligne de conduite que suivront les mineurs à l'avenir.

Le président Lewis a fait une déclaration dans laquelle il expose la version des mineurs dans la difficulté avec les opérateurs, et qu'il termine comme suit :

"On dit que les opérateurs ont fait une concession. Je ne puis comprendre cela, car les opérateurs refusent de rétablir les salaires des mineurs qui ont été réduits durant les trois dernières années, en violation directe du jugement de la commission de la grève.

"Les représentants des opérateurs ont de même refusé de permettre aux représentants des mineurs de signer une proposition faite au nom des United Mine Workers de la région de l'anthracite.

"Les opérateurs ont beaucoup insisté sur le jugement de la commission de la grève, en déclarant que le jugement ne pourvoyait à la signature d'aucune entente avec les United Mine Workers et que pour cette raison, ils refusaient de faire un contrat avec les United Mine Workers de la région de l'anthracite.

"Comme question de fait, la commission de la grève non seulement croyait qu'une entente devait être conclue avec les mineurs par l'intermédiaire de leur association, mais a recommandé une formule d'entente qui a été enrégistrée.

"Le jugement de la commission de la grève semble devoir servir d'instrument pour priver les mineurs de la région de l'anthracite de tous les droits dont devraient jouir les salariés et les citoyens d'après les lois du pays."

× × ×

L'assemblée des charpentiers-menuisiers du quartier Saint-Jean-Baptiste, qui a eu lieu hier après-midi dans la salle du marché de ce nom, a été un nouveau succès à placer au crédit de ceux qui s'occupent de ce grand mouvement de propagande et de ralliement depuis quelques semaines au nom de la Fraternité Unie.

L'assistance était nombreuse, en dépit de la célébration du jour de Pâques dans bien des familles et l'on remarquait dans la salle nombre de figures étrangères qui jusqu'ici s'étaient tenu éloignées de l'union.

M. Arthur Martel, qui présidait, ouvrit la séance par une série de remarques fort appropriées et qui furent vivement appréciées.

Les orateurs se succédèrent ensuite dans l'ordre suivant: MM. Ovide Proulx, Louis Lefèvre, Richard Lynch, Joseph Ainey et Narcisse Arcand. Tous surent intéresser grandement leur auditoire et furent chaleureusement applaudis. La prochaine réunion aura lieu dimanche prochain dans la salle municipale de la ville Saint-Louis.

Les nombreux citoyens qui ont assisté à l'assemblée d'hier n'ont pas été édifiés de l'état dans lequel se trouvait la salle du marché Saint-Jean-Baptiste à leur arrivée. Bien que la commission des marchés eut chargé dix dollars pour le loyer de la salle aux fins d'y faire le nettoyage et le chauffage, tout cela manquait au moment de commencer l'assemblée et il fallut que les organisateurs de la réunion se munissent de balais et d'époussettes pour mettre la salle dans un état de propreté convenable.

C'est un état de choses qui prouve bien la bonne administration qui préside dans nos commissaires civiques.

× × ×

Le sénat du Rhode-Island a sanctionné, ces jours derniers, à la presque unanimité de ses membres, le projet de loi fixant à 56 heures la semaine de travail pour les femmes et pour les enfants au-dessous de 16 ans.

Cette loi toute philanthropique sera mise en vigueur le 1er janvier 1910.

Les syndicats ouvriers demandaient une semaine de 54 heures; on leur en accorde une de 56 heures.

Ils ont lieu d'être satisfaits du résultat de leurs démarches car ce qu'ils ont obtenu est un acheminement vers la complète réalisation de leurs voeux.

× × ×

Les peintres de Montréal actuellement sans ouvrage sont priés de s'adresser à M. Thos. Fisher, 127 rue Saint-Dominique qui leur fournira les informations nécessaires qui leur permetra d'obtenir de bons emplois.

Les patrons qui auraient besoin de bons ouvriers peintres sont aussi invités de s'adresser sans crainte à M. Fisher.

× × ×

Le Conseil Exécutif de la Fédération des Ouvriers Textiles du Canada a fait appel samedi dernier au département du Travail d'Ottawa, lui demandant d'ouvrir une enquête sur les différends, ou plutôt les divergences d'opinion qui existent présentement entre eux et la "Dominion Textile Co.", au sujet de la question de salaires. Cette démarche est faite dans le but d'éviter une grève s'il y a possibilité.

× × ×

Les tailleurs de cuir de la Fédération Canadienne, local No 4, sont priés d'assister ce soir à l'assemblée régulière, à laquelle on procèdera à l'élection des officiers de ce local. On compte sur la présence de tous les membres. Un comité a été chargé d'organiser une fête à l'occasion des élections, et l'on promet de s'amuser fièrement.

Que tous soient au poste.

× × ×

Ce soir il y aura assemblée régulière du Conseil Exécutif de la Fédération des Ouvriers Textiles du Canada au No 37 rue Notre-Dame Est. Des questions très importantes doivent y être discutées et la présence de tous les intéressés est absolument nécessaire.

× × ×

Il y aura ce soir assemblée régulière de l'union No 428, des monteurs en chaussures et ouvriers en "turns"; de l'union No 134, des charpentiers-menuisiers; de l'union No 349, des peintres; de l'union No 1127, des employés de manufactures de portes, châssis, etc.; de l'union No 3, des travailleurs en stock de la Fédération Canadienne.

DE PARTOUT

NOTRE-DAME DES ANGES

M. Wilbrod Perron, victime de l'accident de chemin de fer, tel que rapporté il y a quelque temps, se rétablit promptement.

—Cinq citoyens de cette paroisse ont pris part à l'excursion de l'ouest canadien, le 6 avril. Ce sont: MM. France Gagnon, Thomas Marcotte, Joseph Baril, Laurent Carrier, Lorenzo Matte; ils vont visiter les terrains avec l'intention de s'établir dans ces régions éloignées.

—M. Jimmy Lavoie, fromager, s'est blessé assez gravement à un pied avec une hache.

CACOUNA

La navigation est déjà ouverte, nos marins sont à faire leurs préparatifs.

—Plusieurs citoyens de notre paroisse se propose de visiter l'Ouest canadien l'automne prochain.

—M. l'abbé B. Beaulieu, curé de St Hubert, était au presbytère la semaine dernière.

—M. Thomas Dionne est de retour de Québec.

—Le capitaine Charles Comeau nous quittera bientôt pour aller demeurer à Edmondston.

—M. J. M. Sirois, marchand, nous quittera bientôt pour aller demeurer à Edmondston, N. B. Il a été le promoteur de grandes entreprises réalisées parmi nous. Il a été maire du village et préfet du comté de Témiscouata.

SAINT-LIBOIRE

Mlle Exina Birtz est revenue chez elle après une promenade de quelques jours chez Mlle Eva Cousineau, du village de St Liboire.

CHAUDIERES JUNCTION

A une assemblée des francs-tenanciers, il a été décidé d'agrandir l'église et de construire une sacristie. Ces travaux ont été accordés à M. Joseph St Hilaire, entrepreneur, de Saint-Romuald, pour la somme de $27,330.

—M. Larochelle, dont la maison et la boulangerie ont été détruites par un incendie, a commencé à reconstruire les édifices incendiés.

SAINT-JEAN DES PILES

La plupart de ceux qui étaient allés travailler dans les chantiers du St Maurice et d'ailleurs, sont revenus.

—Un triduum a été prêché ici par le R. P. Magnan, O. M. I., du Cap de la Madeleine.

—La récolte du sucre sera abondante, croit-on.

—Mme Pierre Béland, de Louisville, était, la semaine dernière, en promenade chez ses fils Nestor et Chs. Ed. Béland, du Lac Lamarre ; elle a aussi passé quelques jours chez son fils, Joseph Marchand, de Saint-Jean des Piles.

—Les scieries de MM. Béland sont en pleine activité.

—Deux familles de notre paroisse nous quittent pour les Etats-Unis. Ce sont MM. Sévère et Dolphis Martin, du rand du Lac des Piles.

BEAUPORT

Dimanche, le 4 avril 1909, l'Union St Joseph de Beauport, a procédé à l'élection de ses officiers, pour 1909.

Ont été élus : MM. Edmond Giroux, président ; Elzéar Bélanger, 1er vice-président ; J. Nap. Grenier, 2e vice-président ; Jules Grenier, secrétaire-trésorier ; Edmond Langevin, 1er assistant-secrétaire-trésorier ; Edmond Langevin shrdlu shrdlu cmf cm Isidore Giroux, 2e assistant-secrétaire-trésorier ; Joseph Giroux, 1er commissaire-ordonnateur ; Joseph Giroux, 2e commissaire-ordonnateur; Louis Gagnon, fils, bibliothécaire ; Achille Déry, X. R. Giroux, Joseph Crépin, Joseph Gagnon, J. Ph. Marcoux, Jos. Lapointe, Jos. Langevin, Théodore Giroux, J. Bte Giroux, J. Bte Cyr, avier Daigle, Z. Vézina, Barthelemi Proteau, conseillers.

A la même séance, quatre nouveaux membres furent admis : MM. Cyrille D. Delage, M. P. P., Théophile Clouet, Victorien Parent et P. Grenier et vingt et un nouveaux aspirants furent proposés. Cette société compte au delà de 700 membres.

—Vendredi, le 2 avril, M. Emile Plante, conférencier agricole, grâce à la bienveillance de notre député, M. Cyrille D. Delage, est venu donner une conférence très intéressante sous la présidence de M. le maire Jules Bélanger.

—Les affaires sont assez bonnes ici ; plusieurs maisons sont en construction, pour loger les gens de la ville qui viennent ici pour passer la belle saison.

—Il est question encore ce printemps d'ouvrir de nouvelles rues, de construire un aqueduc et un système de drainage. Espérons que tous mettront de la bonne volonté et seconderont les efforts de notre conseil municipal pour développer et améliorer notre belle paroisse.

BAIEVILLE

Les ponceaux qui s'étaient écroulés sur la ligne de chemin de fer, ont été reconstruits.

—Les beurreries sont toutes en activité. Le prix du beurre est moins élevé que l'an dernier.

—On ne craint pas d'inondation, le barrage du Cap Rouge étant brisé.

—La consruction est très active dans le vilage.

LA POINTE DU LAC

Dans la nuit du cinq au six, il y eut un orage de longue durée accompagné d'éclairs et de tonnerre.

—A en juger par le rendement actuel, la récolte du sucre sera très abondante cette année. Le sucre et la tire se vendent dix centins la livre et le sirop une piastre le gallon.

—M. l'abbé Paquin, notre vicaire, est entré dans un monastère.

SAINT-PAUL DE MONTMAGNY

Lundi soir nous avons eu un violent orage électrique.

—M. Arthur Martineau, N.P., de Saint-François, était de passage ici, cette semaine, pour affaires professionnelles.

BEAUHARNOIS

Les membres de la Cour No 146 des Forestiers Catholiques de Beauharnois, accompagnés de leur aumônier, M. l'abbé Neveu, et du chef ranger, M. Narcisse Deslauriers, se sont rendus en corps à l'église, dimanche dernier le 3 avril, où ils ont fait leur communion pascale. La messe a été dite par M. l'abbé Gauthier. M. l'abbé Baril a prononcé le sermon de circonstance. Tous les officiers de la cour étaient présents. La quête a été faite par MM. J. Poitras et G. Chayé, membres de la cour.

BEARN

Le 4 avril a eu lieu dans la salle publique de Béarn, comté de Pontiac, l'assemblée générale de la Société St Jean-Baptiste et de colonisation.

Après quelques mots d'explication de la part du président, on procéda à l'élection des officiers pour l'année courante, avec le résultat suivant : Président, Anthime Gaudet; vice-présidents, Lactance Bellehumeur, Gédéon Bélanger, Sinai Plante; secrétaire, Albert Laperrière ; assistant-secrétaire, David Gaudet ; directeur, Jean-Louis Gaudet.

On décida ensuite de célébrer dignement, cette année, la fête nationale. Un magnifique programme sera élaboré à cette occasion, afin que cette fête soit aussi la fête de la colonisation. Plusieurs résolutions furent ensuite adoptées et la séance fut ajournée.

L'ACADIE

M. Poitras, agent de la gare du Pacifique, a été transféré à Sutton. Il sera probablement remplacé par M. Destroismaisons, agent de nuit à la gare de Laprairie.

SAINT-CUTHBERT

Les citoyens qui habitent les rangs de Ste Thérèse d'York et de St Jean, auront leur église et leur curé résidents. Cette nouvelle paroisse sera connue sous le nom de St Viateur d'York. L'endroit où la nouvelle église sera construite a été choisie par les autorités religieuses et les travaux de construction commenceront bientôt.

SAINT-MARC DES CARRIERES

Le 5 avril, les parents et les nombreux amis de M. Augustin Naud, pilote à la retraite, lui ont fait une démonstration des plus sympathiques, à l'occasion du 83ème anniversaire de sa naissance.

Une magnifique adresse, accompagnée de riches cadeaux, a été présentée au héros de la fête, qui, malgré son âge avancé, a su dans sa réponse montrer encore cet esprit gaulois qui le caractérisait si bien.

Il y eut musique, chant et "euchre", et coïncidence, l'heureux vainqueur a été M. Augustin Naud.

Cette soirée, qui a eu lieu chez Mme Jos. Germain, s'est terminée par un goûter des plus succulents.

LES ECUREUILS

M. G. A. LaRue, maire de la Pointe-tux-Trembles, a été réélu préfet du comté de Portneuf pour la 5ème fois. MM. Dr L. C. Mayrand, maire de Deschambault, et Arsène Dussault ont été nommés délégués. MM. Nap. Mercure et Oliva Auger sont élus auditeurs. M. Léonidas Dussault est réengagé secrétaire-trésorier pour la sixième fois.

—La beurrerie de M. Oliva Auger a réouvert ses portes, la semaine dernière.

—La récolte du sucre s'annonce très bonne.

SAINT-FRANCOIS DU LAC

Les sucres sont commencés; la récolte sera abondante. Dimanche, le 3 avril, il y eut grand parti de sucre à la cabane de M. Arthur Maher. On remarquait : M. Omer Chapdelaine, M. Léopold Verville, M. Michel St Germain, M. Willie Dollen et M. Emery Vermette. Ils passèrent une belle après-midi avec leurs amis qu'ils n'avaient pas vus depuis quelques années. MM. Chapdelaine et Vermette jouèrent quelques soli de cornet. Vers les trois heures il y eut une course de raquette entre Mlle Alice Maher et M. Willie Dollen. Après trois reprises, la victoire resta à Mlle A. Maher qui gagna une somme de $1.65, offerte comme prix.

—Les pommes de terre sont très rares et excessivement chères. Il en est de même pour l'avoine nécessaire pour faire les semailles.

—Une seule licence d'hôtel a été accordée cette année.

—Les Quarante-Heures au couvent des Révdes. Soeurs Grises de la Croix ont eu lieu les 1, 2 et 3 avril. Les parents des élèves étaient invités d'assister aux offices religieux.

—Mademoiselle Marie Laramée et Mlle Bernadette Chapdelaine, institutrices à St Louis de Bonsecours, sont venues passer les vacances de Pâques dans leur famille.

QUAND VOUS NE POUVEZ DORMIR

Nombreux sont ceux et celles qui passent des nuits et des nuits sans sommeil et ne connaissent pas ce doux repos si rafraîchissant dont jouissent les personnes qui ont le coeur et les nerfs en bon état. La fatigue ou la maladie a tellement affaibli et irrité le système nerveux qu'on ne peut réussir à le calmer.

Ou bien, on éprouvera des palpitations, une sensation d'abattement, comme si on allait mourir; ou bien encore, on revient d'un assoupissement prêt à suffoquer ou à étouffer, et dès lors on peut dire adieu au sommeil pour le reste de la nuit. Qu'on laisse se prolonger tant soit peu cet état de choses, et l'on verra la santé décliner. Ce sont les nerfs et le coeur qui ne fonctionnent pas comme il faut, et ils ne peuvent être restaurés que par l'usage des Pilules de Milburn pour le Coeur et les Nerfs. Elles procurent en peu de temps un sommeil paisible et réparateur, non pas en calmant simplement les nerfs, mais en les ramenant à leur état normal.

Mme E. Nutt, St Mary's, Ont., écrit: "Je puis chaleureusement recommander vos Pilules de Milburn pour le Coeur et les Nerfs, car mes nerfs me faisaient beaucoup souffrir. J'étais si malade que je ne pouvais dormir la nuit sans tenir une lampe allumée, mais après avoir pris quatre boîtes de vos pilules je fus guérie."

Prix: 50 cents la boîte; 3 boîtes pour $1.25. Chez tous les marchands ou de The T. Milburn Co., Limited, Toronto, Ont. 6 yw A

Douleurs Spasmodiques aux Bras et à la Poitrine

Une Maladie Commune dont plusieurs Souffrent de ce Temps-ci

COMMENT LA GUERIR

Ces douleurs arrivent d'une manière soudaine, et tant qu'elles durent font souffrir énormément. Les malades se voient tout à coup pris d'une douleur violente à la poitrine et à l'entour, s'étendant souvent aux épaules et atteignant jusqu'à l'extrémité des doigts. Souvent, la poitrine se contracte au point qu'on s'en trouve mal.

Pour écarter ces douleurs, on ne connait rien d'aussi efficace et aussi prompt dans son action que la NERVILINE. Frottez-vous-en la poitrine, les épaules et autres parties affectées. Frictionnez-vous comme il faut, et prenez dans de l'eau chaude sucrée, quatre fois par jour, environ vingt gouttes de NERVILINE. Suivez ce traitement très simple et très efficace, et vous verrez toute douleur ou mal disparaître.

C'est son pouvoir curatif, pénétrant qui rend la Nerviline de beaucoup supérieure à tous les autres liniments. Dans des cas de rhumatisme chronique, sciatique, lumbago de longue durée, la Nerviline donne un prompt soulagement et guérit alors que tout espoir est perdu.

La Nerviline s'emploie pour des centaines de maladies, et même pour le mal de dents, le mal d'oreilles, le torticolis, le rhume, la toux et autres petits maux qu'il guérit si vivement. On devrait toujours en avoir à la maison.

Défiez-vous du marchand effronté qui essaie de vous passer quelque chose lui rapportant plus de profit. Insistez pour qu'on vous donne la Nerviline. Grosses bouteilles de 25c chez tous les marchands. (13) A w

LE POURQUOI DE L'HABIT DE SOIREE

¶ Le livre des styles publié par la Compagnie Semi-ready nous apprend justement quand l'habit de soirée doit être porté et pourquoi le gilet Tuxedo s'est fait tant d'admirateurs. Il donne le "pourquoi" des habits de soirées pour messieurs dans toutes les occasions et chacune en particulier.

¶ En somme, c'est une jolie brochurette qu'il vaut la peine de se procurer, en outre du fait qu'elle illustre au moyen de la photogravure quelque 32 modèles qui se trouvent dans les magasins de la Semi-ready. Il y en a d'autres. L'achat et la livraison d'un habit de soirée de $25 dans l'espace d'une heure, c'est la manière d'aujourd'hui de la

Semi-ready Tailoring

MONTREAL :

McLEAN et CAMPBELL, 237 rue Saint-Jacques, 505 rue Sainte-Catherine Ouest, 172 rue Peel — 2e entrée.
SEMI READY LIMITED : 651 rue Sainte-Catherine Est.
RILEY HERN, 345 rue Dorchester Ouest.
G. LAHAIE, 1111 rue St Jacques.
THE BROOK CO., rue Wellington.

AMUSEMENTS

BENNETTS THEATRE

SEMAINE DU 12 AVRIL

EVA FAY, CHAS. B. EVANS & CO., CHARLIE CASE, TROUPE DUNEDIN, EVANS & LEE, POTTER & HARRIS, LEW WELLS, BENNETTOGRAPH.

Prix : Matinées : 15c à 25c. Soirées : 15c à 75c. 134-5 E

PRINCESS Toute cette Semaine Matinée Tous les Jours

THE BEHMAN SHOW

Prix, soirées, 10c, 20c, 30c et 50c. Matinées, 10c et 25c.

Semaine prochaine : "HARRY BRYANT SHOW". 134—6 E

FRANCAIS Sem. de PAQUES

Matinée tous les jours.

The Commings Stocks Co.

DANS

"THE CHRISTIAN"

Prix : 10c, 20c, 30c et 50c. 132-3 F

ACADEMIE QUATRIEME SEMAINE

Matinées régulières durant la saison d'opéra, mercredi et samedi seulement.

Matinée spéciale de fête le lundi de Pâques.

Prix toutes les matinées, 15c, 25c et 35c.

Soirées, 15c, 25c, 50c et 75c.

Manhattan Comic Opera Co., dans la célèbre production.

"LA MASCOTTE"

Manhattan Comis Opera Co., dans Le plus charmant opéra que cette compagnie renommée ait produit. 133—2 E

NATIONOSCOPE

Coin St André et Ste Catherine Est.

Vues animées et concert. Ouvert tous les jours. Aux prix populaires. 245—n E

HOTELS

Grand Union Hotel

Vis-à-vis la Gare Grand Central. Ville de New York.

CHAMBRE: $1.00 par jour ET PLUS

Le bagage est transporté gratuitement. Envoyez un timbre de 2 cents pour recevoir un guide et une carte de la ville de New York. A k 293-n

MAISONS D'EDUCATION

BEGAIEMENT

GUERI EN 20 JOURS SANS REMEDE NI OPERATION PAR MOYENS DIDACTIQUES. CIRCULAIRE GRATUITE SUR DEMANDE

INSTITUT DE PHONOTECHNIE 345 RUE SHERBROOKE EST MONTREAL.

105—1.j.e-n A

AMUSEMENTS AMUSEMENTS AMUSEMENTS

CETTE SEMAINE AUX THEATRES ANGLAIS

HIS MAJESTY'S Matinée, Samedi seulement

LULU GLASER & CO., Dans Mlle Mischief

FRANCAIS Matinées tous les jours.

CUMMINGS STOCK COMPANY

"THE CHRISTIAN"

PRIX : 10c, 20c, 30c et 50c.

ACADEMIE Mat. Mercredi et Samedi

Matinée Extra, lundi de Pâques

The Manhattan Opera Co.

LA MASCOTTE

PRIX : 15c, 25c, 35c, 50c et 75c.

ROYAL — Matinées tous les Jours.

IMPERIAL BURLESQUERS

PRIX : 10c, 20c, 30c et 50c.

134-6 E

STADIUM

Grande Mascarade de Pâques

MARDI LE 13 AVRIL

20 Prix de Valeur pour les plus beaux Costumes

Double Attraction de Vaudeville . . . LES QUATRE FREDERICS E

EXPOSITION DES ARTS CANADIENS

GALERIE DES ARTS

Du 3 au 24 avril. Lundis et Jeudis 10c. Tous les jours 25c.

12.14.16.19.21.23 E

Patrons de la Presse

POUR ECOLIERE

Confectionné de serge verte foncée, cette petite robe sera très gentille pour la fillette qui fréquente l'école. Ce modèle vaste légèrement du style russe et convient tout particulièrement à l'enfant à l'époque de sa croissance. La devanture comporte trois plis plats qui viennent aboutir à quelques pouces au bas de la ligne de ceinture donnant une certaine ampleur au dos. Cette robe attache au côté gauche au moyen de boutons couverts de serge. On peut faire la ceinture d'un tissu dépareillé ou semblable à celui de la robe. Ce patron comprend six grandeurs : 2 à 12 ans. Pour un enfant de huit ans il faut 3½ verges d'un tissu de 27 pouces de largeur, ou 2 7-8 de 36, ou 2½ de 42.

Le prix de ce patron est de 10 cents.

Les lectrices de la "Presse" peuvent obtenir ce patron aux conditions ordinaires.

Voici le coupon qui doit être rempli avant d'être retourné au DEPARTEMENT DES PATRONS DE LA "PRESSE", Montréal.

COUPON

Patron No 2583

Département des Patrons, à la "Presse".

Il faut remplir soigneusement les lignes pointillées suivantes :

Nom. . . . . .

. . . . . .

No. . . . . .

Rue. . . . . .

Ville. . . . . .

Comté. . . . . .

Age. . . . . .

Quand vous désirez un patron soit pour fillette ou enfant, ne mentionnez jamais la mesure de taille ou de buste ; mentionnez l'âge seulement.

Envoyez ce coupon après que vous l'aurez rempli au DEPARTEMENT DES PATRONS A LA "PRESSE", avec 10 cents, et le patron ci-dessus vous sera envoyé quelques jours après.

PIANOS ET ORGUES

Avant de déménager à nos nouveaux magasins, angle des rues Stanley et Ste Catherine Ouest, nous avons décidé de vendre notre stock considérable d'instruments à des prix grandement réduits. Magasins ouverts le soir.

LAYTON BROS.

La populaire maison de pianos et orgues, 144 rue Peel. r

RESULTATS SATISFAISANTS

On a eu samedi dernier l'opportunité de faire l'essai des nouvelles grues à transbordement préconisées par la Commission du Port. En effet, trois cents tonnes de marchandises ont été transbordées du premier plancher à l'étage supérieur — aux hangars de la compagnie du Pacifique, quai Edouard VII — au moyen d'une des grues dont nous avons déjà décrit l'ingénieux mécanisme.

M. F. W. Cowie, ingénieur en chef du port de Montréal, a surveillé lui-même le travail du nouvel engin et tout s'est passé dans le meilleur ordre.

Quelques uns des fardeaux levés par la grue nouvelle pesaient au moins deux tonnes. Une fois l'ouvrage accompli, M. Cowie s'est déclaré entièrement satisfait du résultat obtenu.

GRAND EUCHRE A ST GABRIEL

La section St Gabriel de l'Association St Jean-Baptiste organise pour mercredi soir prochain un grand euchre dont la recette ira grossir le fonds prélevé pour les fêtes du 75e anniversaire de l'association. Une cinquantaine de prix, d'une valeur de $5 à $10, seront distribués aux gagnants de la partie de cartes. La soirée sera donnée dans le sous-sol de l'église.

CONSTRUCTION D'UN AQUEDUC

Le conseil de la ville de la Côte des Neiges Ouest vient d'accorder à MM. W. G. A. McDonald et Oscar Beaudoin, entrepreneurs et ingénieurs civils, un contrat pour la construction d'un système d'aqueduc dans cette municipalité. Leur soumission était la plus basse. L'eau sera fournie par la "Montreal Water and Power Co." Les travaux seront commencés incessamment.

LES FINANCES DU CANADA

(Spécial à la PRESSE)

Ottawa, 12. — Le rapport préliminaire de la dette, des revenus et des dépenses du gouvernement du Canada durant l'année fiscale se terminant le 31 mars 1909 a été publié dans la Gazette Officielle. D'après ce rapport les dépenses durant les derniers douze mois ont dépassées les revenus de $29,959,655 et la dette a été augmentée de $46,666,595.

LES ASSISES DE QUEBEC

(Du correspondant régulier de la PRESSE)

Québec, 12 — Le terme de la cour d'Assises a été ouvert samedi par l'honorable juge Carroll. Le rôle est assez chargé, mais prenant en considération l'approche des fêtes de Pâques, le président remis à demain la convocation des grands et petits jurés.

POUR DETOURNEMENT

(Du correspondant régulier de la PRESSE)

Sainte-Agathe des Monts, 12 — Un de nos principaux citoyens a été arrêté hier, pour détournement de $300 et a été conduit à Sainte-Scholastique.

CHEMINS DE FER

LE PACIFIQUE CANADIEN

EXCURSIONS de PAQUES

Toronto . . .	$10.00	Hamilton. .	$10.65
Détroit . . .	14.70	London . . .	12.95
Ottawa . . .	3.35	Peterboro . .	7.85
Québec	4.90	Farnham . . .	1.20
Sherbrooke. .	3.20	St Jean, N.B.	14.30

Et toutes les autres stations du Canada, Fort Williams et Est ; aussi Détroit et Sault Ste Marie, Mich., à Buffalo, Black Rock, Suspension Bridge, et Niagara Falls, N. Y., et aux stations du Pacifique Canadien, du Vermont et du Maine, au prix

d'un Simple Voyage de Première Class

Bon pour partir jusqu'au 12 avril, inclusivement. Limite de retour jusqu'au 13 avril 1909.

Ligne la Plus Courte pour Halifax, St Jean, N.B., Etc.

L'express rapide quitte la gare Windsor à 7.25 p.m., tous les jours, excepté le samedi. Service de premier ordre. Wagon-lit direct, wagons de première et de seconde classe.

Le service de wagon-restaurant n'est pas surpassé.

BUREAU DES BILLETS de la VILLE : 129 rue St Jacques, près le bureau de poste. 152-n

GRAND TRUNK RAILWAY SYSTEM

EXCURSIONS de PAQUES

PRIX

Québec . . .	$ 4.90	Toronto . .	$10.00
Sherbrooke. .	3.20	Hamilton . .	10.65
Ottawa	3.35	London. . .	12.95
Détroit. . . .	14.70	Port Huron. .	14.60

Et tous autres points du Canada; aussi à Massena Springs, N.Y., Rouses Point, N.Y., Island Pond, Vt., Swanton, Vt., et aux stations intermédiaires, au prix d'un

Simple Passage de Première Classe

Départ jusqu'au 12 avril inclusivement. Limite du retour, le 13 avril 1909.

BUREAU DES BILLETS EN VILLE : 130 rue Saint-Jacques. Tél. Main 6905, 6906, 6907 ou à la Gare Bonaventure.

INTERCOLONIAL RAILWAY

GARE BONAVENTURE UNION

VACANCES DE PAQUES

Billets aller et retour au prix d'un billet simple de 1ère classe.

Bon au départ du 8 au 12 avril et au retour, jusqu'au 13 avril 1909.

HORAIRE

7.30 A. M. Dim. excepté. — St Hyacinthe, Drummondville, Lévis, Québec et Rivière du Loup.

EXPRESS MARITIME

MIDI Samedi Excepté — St Hyacinthe, Drummondville, Lévis, Québec, Riv. du Loup, Campbellton, Moncton, St John, Halifax et Sydney. Connections directes à Truro pour Sydney et l'Ile de Terreneuve avec le train laissant Montréal le vendredi.

Le samedi, ce train va jusqu'à Ste Flavie.

4.00 P. M. Dim. excepté. — St Hyacinthe, Drummondville, St Léonard et Nicolet.

LE SAMEDI SEULEMENT.

MIDI — St Hyacinthe, Drummondville, Lévis, Québec, Riv. du Loup et Ste Flavia.

BUREAU DES BILLETS

130 rue St Jacques, Tels. { Bell main 615 / Marchands 202

H. A. PRICE, A.A.G. des Pass. — GEO. STRUBBE, Agt. des Billets. 128—n

NAVIGATION

Compagnie Générale Transatlantique

De New York au Havre-Paris (France). Départ chaque jeudi à 10 hrs a. m.

*LA PROVENCE	15 avril
*LA SAVOIE	22 avril
LA BRETAGNE	29 avril
*CHICAGO (supplémentaire)	1 mai
*LA LORRAINE	6 mai
LA GASCOGNE (supplémentaire)	8 mai
*LA PROVENCE	13 mai

*Paquebots à deux hélices.

Pour renseignements : Genin, Trudeau et Cie, agents généraux pour le Canada, 22 rue Notre-Dame Ouest, Montréal. 126—6

LIGNE FABRE

CIE FRANCAISE DE NAVIGATION

Patronnée par le clergé canadien.

De New York à Naples et Marseille, avec arrêts facultatifs à Naples et à Gênes.

Agence Générale de voyages L. J. Rivet, 13 blvd St Laurent, Montréal. 37—n

AGENCE DE VOYAGES

Billets Emis pour toutes les Lignes Océaniques

ITINERAIRES GRATUITS

L. J. RIVET,

13 boulevard St Laurent. Téléphone Main 4097.

Au reçu de 5c en timbres-postes il sera envoyé à toute adresse une jolie brochure illustrée contenant des renseignements importants sur les voyages en Europe et aux Antilles. 40—n

CIE GENERALE TRANSATLANTIQUE

De New York au Hâvre-Paris (France). Départ chaque jeudi à 10 a.m.

LA GASCOGNE (supplém.)	10 avril
*LA PROVENCE	15 avril
*LA SAVOIE	22 avril
*LA TOURAINE	29 avril
*LA LORRAINE	6 mai
*LA PROVENCE	13 mai
*LA SAVOIE	20 mai

*Paquebots à deux hélices.

Renseignements: Genin, Trudeau et Cie, agents généraux pour le Canada, 22 rue Notre-Dame Ouest, Montréal. 135—5

MATELAS "OSTERMOOR"

GUARANTEED ALASKA BEDDING

Pour Personnes Exigeantes

Leur prix d'achat est votre unique dépense

Rubans à Dessins de Fleurs de Fantaisie 27c la verge.

Ligne spéciale de rubans à dessins de fleurs de fantaisie et rayures, 5 pouces de large, avec centre rayé et bord de dresde, nil, marine, blanc, réséda, noir et azur. Belle qualité, charmant pour ceinturons d'enfants et boucles de cheveux, ou pour chapeaux. Valeur régulière de 45c, mardi. 27c

W. H. Scroggie Limited

CHIFFON de 59c pour 42c

Chiffon de soie double largeur, de très bonne qualité, 48 pouces de large, en une bonne variété de nuances, ainsi que noir, blanc et crème, surtout convenable pour chapeaux, voiles tempête et d'automobilistes, écharpes, etc. Prix spécial, mardi. . . . 42c

Ligne Spéciale de Costumes Tailleur pour Dames, à $20.00

Magnifiques costumes à 2 morceaux, confectionnés à la perfection, des plus beaux draps unis, noir, marine, taupe, vin et wistaria, et à rayures ombrées, gris éléphant.

Chaque costume a un cachet d'individualité expressif que les dames élégantes trouveront de leur goût, et les valeurs sont exrmordinaires pour le commencement de la saison. Valeurs jusqu'à $27.50. Pour $20

MANTEAUX D'ENFANTS

$3.98

VALANT DE $4.98 à $6.50

Seulement 100 échantillons de manteaux d'enfants en drap box marine, rouge et vert, tweed rayé et drap de fantaisie. Valeur régulière $4.98 à $6.50. Pour $3.98

Ces élégants petits manteaux ont été taillés avec soin d'après des modèles originaux et exclusifs et sont des plus désirables à ce prix.

Supports de Bas de 50c pour 35c

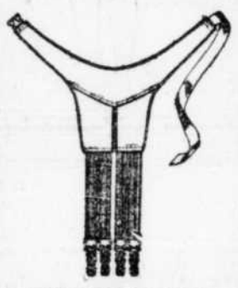

Supports de bas militaire avec coussinet et ceinture, coussinet en moire et 4 bandes de bon tissu élastique et nouvelles attaches brevetées pour retenir les bas, couleurs de noir, blanc, rose, bleu et cardinal. Rég. 50c, pour 35c

Supports de bas latéraux, avec attaches brevetées au haut et au bas, en bon tissu élastique, pour dames, 1 pouce de large, couleurs assorties. Régulier 40c la paire. Pour, la paire. 22c

LA CEINTURE COMMODE POUR HOMMES

Une élégante nouvelle ceinture en cuir de bonne qualité, tan, noir et gris, facile à ajuster, boucle avec surface unie pour y graver des initiales. Prix régulier 75c. Prix d'introduction 50c

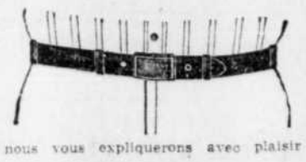

Venez examiner ces ceintures et nous vous expliquerons avec plaisir leurs bonnes qualités.

OFFRE DE BAS

qui démontre pourquoi notre section des bas est toujours très affairée.

600 paires de bas de coton noir avec devant d'appliqué brodé en bleu royal, cardinal et blanc, talons et bouts doubles, pour dames. Aussi environ 60 paires de bas tan clair. Valant jusqu'à 30c. Mardi **19c**

ARTICLES DE TOILETTE ET REMEDES BREVETES

Quelques prix étonnants pour la vente de demain

	Rég.	Mardi seulement.
Abbey's Salt.	25c	18c
Abbey's Salt.	60c	39c
Salsepareille d'Ayer.	$1.00	74c
Pilules Beecham. . .	25c	19c
Bromo Seltzer. . . .	10c	8c
Bromo Seltzer. . . .	25c	20c
Burdock Blood Bitters.	1.00	65c
Cascarets.	10c	9c
Castoria Fletcher. . .	35c	24c
Nourriture Chase pour les nerfs.	50c	37c
Onguent Chase. . . .	60c	45c
Pilules Chase. . . .	25c	19c
Chevelurine.	50c	39c
Onguent Cuticura. .	75c	58c
Nourriture Charles pour la chair. . . .	50c	37c
Poudre Charles pour la figure.	50c	37c
Savon curatif Charles	25c	19c
Danderine (petite). .	25c	19c
Danderine (moyenne).	50c	38c
Pilules Dodds. . . .	50c	37c
Sels de fruits Enos.	1.00	71c
Sirop Fellows. . . .	1.50	94c
Fruit-a-tives.	50c	39c
Hay's Hair Health. .	50c	45c
Herpicide Newbro. .	1.00	79c
Salsepareille de Hood	1.00	71c
Crème au miel et aux amandes de Hind.	50c	41c
Lotion Violet sec de Hudnut.	1.50	$1.21
Lait malté Horlick. .	50c	41c
Rénovateur Luby pour la chevelure. . . .	50c	38c
Eau de Floride Murray Lenman.	25c	18c
Eau de Floride Murray & Lenman, grosse.	50c	39c
Liniment Minard. . .	25c	21c
Pilules Moro.	50c	38c
Huile Omega.	50c	38c
Malt Pabst.	25c	21c
Peruna.	1.00	65c

	Rég.	Mardi seulement.
Composé Pinkham. . .	$1.00	74c
Remède pour les cors de Putnam.	25c	19c
Perry Davis' Pain Killer.	25c	19c
Savon Pears.	15c	10c
Crème Pompadour à massage.	50c	33c
Eau de quinine Pinaud, petite.	50c	43c
Eau de quinine Pinaud, grande.	$1.00	89c
Lotion Pompéienne de Pivert.	$1.00	85c
Radway's Ready Relief.	25c	19c
Résinol.	75c	59c
Parfum Roger et Gallet, 1 once.	$1.00	59c
Parfum Pivert, 1 once.	$1.00	59c
Poudre de talc boriquée de Mennen. . .	25c	14c
Poudre de talc à la violette de Mennen.	25c	14c
Emulsion Scott, petite	50c	39c
Emulsion Scott, grande.	$1.00	71c
Sirop Seigel.	60c	45c
Pilules Seigel. . . .	25c	19c
Pastilles de calcium de Stuart.	50c	38c
Tablettes contre la dyspepsie de Stuart	50c	38c
Rénovateur des cheveux des sept soeurs Sutherland.	50c	45c
Huile électrique Thomas.	25c	18c
Warner's Safe Cure. .	$1.00	69c
Pilules Roses Williams	50c	33c
Huile de foie de morue Wampole.	$1.00	69c
Pâte à dents Formoloid Wampole. . . .	25c	19c
Velouté de Lys. . . .	50c	33c
Zam-Buk.	50c	38c
Savon Zam-Buk. . . .	35c	23c

EPICERIES A BON MARCHE,

Mardi, à 25 cents

7 livres orge mondé
7 livres fèves blanches
8 livres avoine roulée
7 morceaux de savon
4 paquets poudre de gelée
2 paquets de Pearline
7 paquets "Which"
6 morceaux savon Comfort
1 livre thé Assam
2 boîtes poudre à pâte
2 boîtes sardines
3 boîtes ½s de saumon
1 morceau de savon de castille
3 paquets raisin épépiné
6 sacs de sel
3 paquets Quaker Oats
2 boîtes crème évaporée
Grande bouteille café
2 morceaux cire paraffine
5 livres sucre granulé
3 boîtes légumes
Sac de 7 livres de farine
6 livres cassonade
Café Strathcona, boîte 1 livre
3 boîtes fèves au lard
4 livres tapioca
2 jarres de marmelade
7 livres pois fendus
4 livres de sagou
3 livres pruneaux
3 paquets borax
2 livres Mince Meat

ENTREZ DANS NOTRE CLUB DE MACHINE A COUDRE

$2.00 d'entrée et $1.00 par semaine. Ne faites pas votre couture sur une vieille machine quand vous pouvez vous procurer une NOUVELLE MACHINE A COUSSINET A BOULES, TETE A BASCULE, sur paiement initial de **$2.00** seulement.

Entrez dans notre club et faites votre choix parmi vingt styles modernes de machines à coudre, et vous paierez le reste par petits versements de **$1.00** par semaine. Pas d'intérêt, pas de frais supplémentaires d'aucune sorte.

LEÇONS GRATUITES — ACCESSOIRES GRATUITS AVEC CHAQUE MACHINE.

BEBE ERNEST GAGNE.

Les Terreurs de la Dentition

Autrefois, les mères de famille voyaient avec terreur approcher l'époque toujours redoutable de la dentition pour leurs enfants. Aujourd'hui, grâce au merveilleux

SIROP D'ANIS GAUVIN,

on n'a plus ces craintes à avoir: il calme, il favorise, il facilite la dentition et évite aux enfants de terribles souffrances.

M. Joseph Gagné, 308 Bartlett St., Manchester, N. H., écrit:

M. J. A. E. GAUVIN, Pharmacien-Chimiste, Montréal.

Cher Monsieur,—Nous avons employé le Sirop d'Anis Gauvin pour nos bébés à l'époque de la Dentition et nous en avons toujours obtenu de bons résultats. Notre bébé rnest est âgé de 6 mois; il est bien portant, comme vous en jugerez par son portrait. Votre tout dévoué. J. G. GAGNE.

Le Sirop d'Anis Gauvin est en vente partout: 25c la bouteille.

J. A. E. GAUVIN,

Pharmacien-Chimiste, 850 Ste Catherine Est, Montréal, Canada

MIGRAINE

Voulez-vous ne plus souffrir de cette affreuse migraine qui vous empêche de vaquer à vos affaires, à vos devoirs, à vos plaisirs? Prenez des

Cachets Gauvin

CONTRE LE MAL DE TETE.

25 cts la Boite chez tous les Marchands ou par la poste.

RIMOUSKI ET SES ENVIRONS

(Du correspondant régulier de la PRESSE)

Rimouski, 12. — Deux personnes ont été arrêtées et traduites devant le magistrat A. P. Garon, pour avoir tué du gibier en temps prohibé. L'un avait abattu un chevreuil et l'autre un orignal. Ils ont été condamnés l'un, à cinquante piastres d'amende, et le second, comme il ne pouvait payer aucune amende, à deux mois de prison.

—On a fait faussement circuler toute une histoire au sujet du malheureux Elie Albert, condamné à vingt-cinq ans de pénitencier pour le meurtre involontaire de William Rooth. On prétendait que le prisonnier avait scié un barreau de sa fenêtre avec une lime que lui aurait passée un ami et que, se servant de ses draps de lit comme corde, il se serait glissé le long du mur pour sauter ensuite dans la neige et prendre la fuite. Cette fausse nouvelle a même été téléphonée à diverses paroisses. Inutile d'ajouter que le prisonnier est bien tranquille dans sa cellule, tout heureux d'avoir échappé au gibet et bien loin de se douter des bruits qui circulent à son sujet.

—Le prochain terme de la Cour Supérieure aura lieu le 19 de ce mois, sous la présidence de Sa Seigneurie le juge F. Tourigny. Les nombreuses causes qui ont été remises lors du dernier terme, seront entendues à celui-ci.

—Le premier vaisseau à entrer dans notre port cette année a été le yacht "Lina", propriété du capitaine J. St Pierre, de Ste Cécile du Bic. M. St Pierre, en venant de la côte nord, a constaté qu'aucune glace n'obstruait l'entrée de notre port.

—M. Octave Bourgoin, de Ste Flavie, serrefrein sur l'Intercolonia, s'est fait fracturer la cheville du pied droit. Il est sous les soins du médecin à l'hôpital de Campbelton.

LES FEUX D'HIER

A 2 h. 30 hier après-midi, les pompiers ont été appelés au No 45 rue Saint-Alexandre, où un poêle à pétrole venait de faire explosion. Les dommages sont très légers.

— Vers 8 h. 30, dans la soirée, le feu a éclaté dans les planchers à l'édifice de la "Laurie Engine Co., 214 avenue DeLorimier. Les dommages sont à peu près nuls, et les pompiers n'ont pas eu à se servi de leurs lances.

— Quelques minutes après, une fausse alarme fut sonnée à l'angle des rues Lagauchetière et Berri.

— A 9 h. 17, hier soir, une alarme a appelé les pompiers aux cours du Grand-Tronc, près des rues Sainte-Etienne et Forfar; une pile de bois était en feu. Les flammes ont été vite éteintes.

MAUX DE REINS

Rien de plus pénible, rien de plus douloureux que le MAL DE REINS; c'est un symptôme grave de troubles du côté des rognons, nécessitant un prompt recours aux PILULES DE McCALE POUR LES ROGNONS. LA est le salut. 50c la boîte, 6 boîtes pour $2.50. Demandez CIRCULAIRE ET ECHANTILLONS GRATIS. The Wingate Chemical Co., Ltd., 545 Notre-Dame Ouest, Montréal. A w

LE THEATRE POPULAIRE

C'EST PAR EXCELLENCE LE CINEMATOGRAPHE ET L'ON COMPTE HUIT CENTS SALLES DE VUES ANIMEES DANS LE DOMINION.

Il y a actuellement au Canada entre six à huit cents salles où l'on donne des représentations de vues animées. Montréal en possède une cinquantaine et Toronto un plus grand nombre encore. Il y a cinq ans, dans toute la Puissance il n'y avait que trente-cinq de ces établissements. A New-York où les salles de vues animées existent en très grand nombre, on a décidé de nommer des censeurs qui seront chargés d'examiner les pellicules avant qu'elles ne soient envoyées aux différents théâtres. En agissant ainsi, on empêchera la morale d'être offensée.

NOUVELLES DE SAINT-JEAN

(Du correspondant régulier de la PRESSE)

Saint-Jean, 12 — Les citoyens du quartier nord réclament l'ouverture de la rue Duchesne et un comité composé de Son Honneur le maire A. F. Gervais, des échevins Boucher, Boisvert et Tanguay a été nommé par le conseil, pour passer des contrats avec les citoyens consentant à donner gratuitement à la ville le terrain nécessaire pour l'ouverture de cette rue, et s'enquérir du prix demandé par ceux dont on devra exproprier les terrains. Ce comité devra faire rapport le plus tôt possible.

—Le maire et le secrétaire-trésorier de la ville de Saint-Jean ont été autorisés à signer tous les documents nécessaires pour faire admettre un jeune homme du nom d'Ernest Simard, dans un asile d'aliénés. Ce malheureux incurablement fou, d'après le rapport des médecins, est un objet de scandale pour les voisins et l'on croit même qu'il pourrait devenir dangereux.

—Le major Nelles, commandant de l'école militaire de Saint-Jean, et Mme Nelles, sont de retour d'un voyage à Atlantic City.

—Malgré que l'on rapporte qu'il y a eu des inondations en différents endroits, dans les environs, à Saint-Jean, l'eau de notre rivière depuis la débâcle, se maintient à son niveau normal du printemps.

—M. l'ingénieur Paradis, chargé de la surveillance des travaux dans le Richelieu, à Saint-Jean, nous dit qu'il ne croit pas que le dragage dans la rivière commencera avant trois ou quatre semaines. On est à construire de grands chalands, qui coûteront environ $2,500 chacun, qui ne pourront être terminés avant la fin d'avril.

"THREE SWALLOWS"

Le Whiskey irlandais "Three Swallows" de sir John Power and Son, Limited. Célèbre depuis plus d'un siècle. Du plus haut degré de pureté. Recommandé par la profession médicale parce qu'il est parfaitement sec.

Distillateur de Sa Majesté le Roi.

258—lj—n w A

ECHOS MONDAINS

Mlle Laurette Barsalou, du Parc Lafontaine, est partie, hier soir, pour New-York, où elle est l'invitée de ses tantes, pendant quelques semaines.

× × ×

Mlle Alminа Roussin, d'Embrun, Ont., est pour quelques jours, à Montréal, chez sa tante, Mme Richard, et sa nièce, Mme Roberge.

× × ×

Hier soir, chez Monsieur et Madame Edgar Cousineau, 222 rue Montcalm, se réunissaient leurs parents et amis à l'occasion de leur 15e anniversaire de mariage. Ils ont reçu beaucoup de cadeaux. Tout le monde se sépara, emportant un bon souvenir de cette agréable soirée. Madame Cousineau et Mlle Alberta Cousineau ont été charmantes.

× × ×

M. Aquila Carrière et Madame Carrière, de la maison Carrière et Frère, Monsieur Evangéliste Lalonde et Madame Lalonde, sont partis jeudi soir pour New York, où ils passeront là une huitaine.

× × ×

M. G. A. Monette, architecte, et Madame Monette, sont actuellement en voyage à New-York.

× × ×

M. J. Lalonde, marchand de la Côte St Emmanuel, Qué., est parti, mercredi soir, pour un voyage à Toledo, Ohio.

× × ×

M. Eustache Dufresne et Madame Dufresne, de Saint-Laurent, sont à Vankleek Hill. Ils seront de retour vendredi prochain.

DANS LA MILICE

(Du correspondant régulier de la PRESSE)

Ottawa, 12 — Les ordres de la Milice d'aujourd'hui contiennent la nouvelle classification des districts militaires. Ils sont divisés en trois classes, 1ère, 2e et 3e. La première comprend les commandements de l'Ouest d'Ontario, districts Nos 1 et 2, de l'Est d'Ontario, district No 3, des provinces maritimes, district No 9, et de Québec; dans ce dernier se trouvent les districts Nos 5 et 6 comprenant les comtés de Jacques-Cartier, Hochelaga, Laval, Vaudreuil, Soulanges, Napierville, Beauharnois, Châteauguay, Huntingdon, Laprairie, Argenteuil, Terrebonne, Deux-Montagnes, Montcalm, L'Assomption, Joliette, Berthier, Maskinongé, St Maurice, Trois-Rivières, St. Johns, Iberville, Missisquoi, Brome, Shefford, Rouville, Chambly, Verchères, St Hyacinthe, Bagot, Drummond, Richelieu, Yamaska, Nicolet, Arthabaska, Wolfe, Richmond, Sherbrooke, Stanstead, Compton, et le district No 7 comprenant les comtés de Beauce, Bellechasse, Bonaventure, Dorchester, Gaspé, Kamouraska, Lévis, L'Islet, Champlain, Charlevoix, Chicoutimi, Montmorency, Québec, Portneuf, Saguenay, Lotbinière, Montmagny, Mégantic, Rimouski et Témiscouata.

Trois districts indépendants No 10 comprenant les provinces de Manitoba et de Saskatchewan; No 11, la province de la Colombie Britannique et le territoire du Yukon; et No 13, la province d'Alberta et le territoire Mackenzie sont aussi inclus dans la 1ère classe.

Les dépôts du corps des magasins militaires sont classifiés comme suit:

Dépôts de 1ère classe: Toronto, Ottawa, Québec et Halifax.

Dépôts de 2e classe: Kingston, Montréal, Winnipeg et Esquimalt.

Dépôts de 3e classe: London, St John, Charlottetown et Calgary.

Le ministre de la milice a émis les ordres suivants au sujet des promotions au rang de brigadier-général et de colonel:

Pour avoir droit à la promotion au rang de brigadier général (temporaire) un officier doit: être au nombre des six premiers officiers sur la liste d'avancement de la milice; être membre du conseil de la milice ou officier en charge d'un commandement.

Pour avoir droit à la promotion au rang de colonel, un officier doit: être au nombre des 30 premiers lieutenants-colonels de la milice en activité; avoir passé un examen sur les sujets compris dans les chapitres 1 à VI du manuel d'exercices, 1905, afin de montrer leur capacité à diriger en campagne des corps de troupes de toutes armes; avoir au moins 20 ans de service actif sans interruption ou 25 ans avec interruption, comme officier à solde avec la milice; être membre du conseil de la milice ou en charge d'un commandement ou d'un district militaire de 1ère classe ou commander une brigade de cavalerie ou d'infanterie ou posséder un titre militaire, pouvant dans l'opinion du ministre du conseil de la milice équivaloir à ces rangs ou après avoir commandé un bataillon pendant trois ans au moins, avoir commandé un régiment de la milice active de plus d'un bataillon pendant une période de cinq ans.

PRIME GRATUITE A TOUS NOS LECTEURS

Nous faisons paraître une série de reproductions d'affiches

BYRRH

Et sur réception de trois différentes vignettes paraissant dans les divers journaux nous vous adresserons

GRATIS

Un gros échantillon de ce merveilleux vin tonique apéritif français pour vous permettre de le déguster et de l'apprécier.

Joignez 10 cents pour nous couvrir d'une partie de nos frais de port et d'emballage.

Ce gros échantillon représente une valeur d'au moins 25 cents.

Ecrivez: VIOLET FRERES, 326, rue St Paul, Montréal. w

FUNERAILLES DE M. ART. DROUIN

Les funérailles de M. Arthur Drouin, de la compagnie Waldron, Drouin, Ltée, ont eu lieu ce matin, à l'église Saint-Jacques.

Le service a été chanté par l'abbé Tranchemontagne, assisté de MM. les abbés Pustienne et Derome, diacre et sous-diacre.

Conduisaient le deuil: MM. Ferdinand B. Drouin, frère du défunt; M. H. Godbout, demi-frrère; R. Trestler, beau-frère; Ferdinand Godbout, Ernest Drouin et M. Fafard, cousins.

On remarquait dans le cortège: MM. Joseph Gauthier et James Sage, de la compagnie Waldron, Drouin, Ltée; E. A. Sainte-Marie, J. T. Marchand, Alexandre Desmarteau, Michel Thivierge, Edouard Thivierge, J. C. Franchère, J. B. Franchère, J. B. C. Trestler, Alcides Beauvais, Alphonse Racine, Morris Curran, W. Whiteford, R. C. P. Whiteford, M. Copland, Arthur Ibbotson, L. A. Trépanier, Art. Giard, W. Gagné, J. H. Thibault, C. Valdis, E. Durand, A. Goulet, P. N. Normandin, L. G. Therrien, A. Ethier, G. J. Papillon, M. Savard, E. Bélanger, A. C. Gours, J. T. Lanoix, J. H. Galarneau, C. Bessette, F. X. Roy, L. C. Robillard, Georges Paré, O. G. Cérat, A. Hébert, J. A. Labonté, Charles Dorion, H. Lionais, A. Gobelet, T. Savard, L. Papillon, L. Poulliot, R. Samson, L. G. Therrien, A. Ethier, A. Goulet, Paul Brunet, J. R. Bisaillon, Hector Lapierre, J. T. Beauvais, E. Durand, O. Renaud, W. Dion, Charles Valois, A. Thibault, Honoré Gervais, M.P.; Ernest Paquet, Gaston Maillet, le docteur Alb. Lassalle, Paul L. Turgeon, J. Z. Resther et autres.

L'inhumation a eu lieu au cimetière de la Côte des Neiges.

LES COURRIERS EUROPEENS

Les courriers d'Europe se fermeront cette semaine aux heures suivantes:

Lundi. — 9 h. 30 du matin, par le "Kronprinz Wilhelm," Lloyd Allemand du Nord; x6 h. du soir, courrier supplémentaire.

Mardi. — 9 h. 30 du matin, par la "Mauretania," ligne Cunard; x6 h. du soir, courrier supplémentaire.

Mercredi. — 9 h. 30 du matin, par "La Provence," Cie Générale Transatlantique; x6 h. du soir, courrier supplémentaire.

Vendredi. — xx10 h. 30 du matin, par le "Virginian," ligne Allan; 9 h. 30 du matin, par le "St Paul," ligne Américaine; x6 h. du soir, courrier supplémenaire.

x Les lettres peuvent être déposées jusqu'à 6 h. du soir; les autres articles doivent l'être avant 5 h. du soir.

xx Les colis partent par ce bateau et doivent être déposés avant 9 h. 30 le vendredi matin.

ECOLE DE PHARMACIE LAVAL

Les examens annuels de l'Ecole de pharmacie de l'Université Laval viennent de se terminer. Voici les noms des candidats heureux dans les matières désignées.

Sciences médico - pharmacologiques, cours primaire. — Victor Côté, Louis Lecorre, Adrien Bergeron, Ferd. F. Robin.

Cours final. — H. Laplante-Courville, Arth. B. Doray.

Sciences physico-chimiques, cours primaire. — Louis-Eugène Bédard, bourse, Victor Côté, Chs. H. Blouin, Alfred-Dd. Landry, Louis LeCorre.

Botanique. — Joseph Desmarais, bourse, Thomas Déchêne, Chs.-H. Blouin.

Pharmacie pratique. — H. Laplante-Courville, bourse.

Chimie analytique. — Armand Pruneau, Sylvio Choquette, J. Oscar Houle, L. A. A. Giroux, Thomas Dechêne, Joseph Desmarais.

PERSONNEL

M. Jos. Dionne, étalagiste de la maison Letendre, fils, est parti, jeudi, soir, pour un voyage de quelques jours à New-York.

LA TEMPERANCE

(Du correspondant régulier de la PRESSE)

Chambly Canton, 12 — Le conseil au Canton, malgré de vives protestations, a maintenu le règlement, n'accordant que deux licences d'hôtel dans cette localité, au lieu de quatre qu'on avait accordées il y a deux ans.

L'ARSENAL DE TOULON

Toulon, 12 — La première visite de la commission parlementaire d'enquête à l'arsenal maritime, a révélé un état de choses scandaleux. Le nouveau cuirassé "Justice" et le "Vérité" sont hors de service, leurs machines étant détraquées. Les ateliers sont en fort mauvais état.

SUNLIGHT SAVON

Il n'y a pas de trouble avec le Sunlight Savon. Tel que le soleil éclaire la maison, ainsi le Sunlight Savon dissipe les ennuis du jour de lavage.

Le Savon Sunlight signifie économie de temps et d'argent. Bon marché en prix, économique dans son emploi.

Suivez simplement les directions sur l'enveloppe et le Sunlight fera le reste.

605 F

Cette femme dit que le Composé Végétal de Lydia E. Pinkham lui a sauvé la vie.

Madame Emma Chatel, Valleyfield, Belleriver, Québec, écrit à Madame Pinkham:

"Je veux vous dire que sans le Composé Végétal de Lydia E. Pinkham, je serais morte aujourd'hui. Pendant des mois, j'ai souffert de douleurs, périodes irrégulières, et d'inflammation des organes féminins. Les médecins ne pouvaient rien me faire, et disaient que je devais me soumettre à une opération, car j'avais une tumeur. Une de mes cousines me conseilla de prendre le Composé Végétal de Lydia E. Pinkham, qui l'avait guérie.

"Je l'essayai, et je n'ai plus de douleurs maintenan, il m'a entièrement guérie. Votre remède mérite ma haute recommandation."

Pour les femmes malades

Depuis trente ans, le Composé Végétal de Lydia E. Pinkham, fait de racines et d'herbes a été le remède par excellence pour les maladies de femmes. Il a positivement guéri des milliers de femmes qui souffraient de déplacements, d'inflammation, d'ulcérations, de tumeurs fibreuses, d'irrégularités, douleurs périodiques, mal de dos, de sentiment de laisser aller, flatuosité, indigestion, vertige ou prostration nerveuse.

Pourquoi ne l'essayez vous pas?

Madame Pinkham invite toutes les femmes malades à lui écrire pour avoir ses conseils. Elle en a ramené des milliers à la santé. Adresse Lynn, Mass.

A y w

LES MALHEURS CONSTANTS DE CIPRIANO CASTRO

L'ancien président du Vénézuéla est expulsé brutalement de la Martinique par le gouvernement français.---Il est mis de force à bord d'un navire. --- Sympathies de la foule.

Fort de France, 12 — Le gouvernement français a chassé de la Martinique, samedi soir, l'ancien président du Vénézuela, Cipriano Castro. Celui-ci, jusqu'à la dernière minute a protesté hautement contre son expulsion, mais inutilement. On l'a mis à bord du navire de la ligne française "Versailles", en route vers Saint-Lazaire.

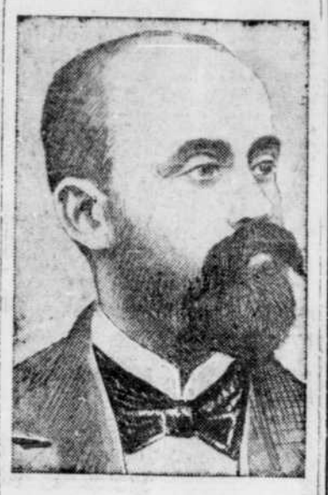

Cipriano Castro, ancien président du Vénézuéla, qui a été chassé brutalement de la Martinique.

Avis officiel a été donné samedi matin à Senor Castro que le gouvernement français avait décidé qu'il devait quitter l'île de la Martinique dans un délai de neuf heures après la signification de cet avis et que le commissaire de police de Fort de France était chargé de l'exécution de cet ordre. L'ex-président était furieux et chercha toute la journée à trouver quelque excuse, acceptable au gouvernement colonial, pour ne pas être forcé d'obéir à l'ordre d'expulsion, et tard dans l'après-midi, il fit venir un avocat et un médecin pour faire déclarer qu'il était incapable de quitter le pays. Le gouverneur de la Martinique et le substitut du procureur de la République refusèrent cependant de lui accorder un prolongement de délai, et vers cinq heures le commissaire de police, accompagné d'un fort détachement de gendarmes, se rendit à l'hôtel où Castro était descendu, afin de le transporter, de force si la chose était nécessaire, au steamer.

L'affaire a créé un émoi considérable, et longtemps avant l'apparition du commissaire et de ses gendarmes, une foule énorme s'était réunie aux abords de l'hôtel, à laquelle vinrent bientôt se joindre les consuls représentant les différentes puissances, qui tous manifestèrent un grand intérêt dans l'expulsion de celui que l'un d'eux a appelé "l'ennemi commun de la paix." Castro, qui depuis son arrivée, avait eu peu de communication avec qui que ce soit, s'enferma dans sa chambre avec son frère et son secrétaire.

La police dut prendre les mesures nécessaires pour contenir la foule qui manifestait à la porte de l'hôtel.

L'ancien président s'emporta, et dans un langage violent dénonça le gouvernement français et les autorités coloniales qui le mettaient dans l'alternative de la déportation ou de l'emprisonnement, et déclara qu'il n'accepterait pas une telle situation et qu'il faudrait le porter à bord du steamer. C'est ce que le commissaire de police se préparait à faire quand les avocats de Castro intervinrent auprès des autorités et obtinrent un nouvel examen médical de leur client. Trois médecins en furent chargés, et déclarèrent que la vie de l'ancien président ne serait pas mise en danger par une nouvelle traversée de l'océan.

A huit heures et demie, des gendarmes placèrent Castro, à demi vêtu, sur un matelas et le portèrent au steamer. Un millier de citoyens s'étaient réunis et montrèrent beaucoup de sympathie pour l'ex-président. Celui-ci se plaignit des grandes souffrances que semblait augmenter chaque mouvement du matelas. Castro a préparé une protestation qui va être envoyée au gouvernement français.

Paris, 12. — Les journaux en général sont indifférents au sujet de l'expulsion de Castro. Le "Journal" toutefois, condamne la mesure prise contre l'ancien président du Vénézuéla, et dit que par le passé, les personnes déportées ont toujours eu le temps de choisir leur destination.

Le "Journal" ajoute que ce nouveau revers donnera de nouvelles sympathies à Castro.

"DESJARDINS"

Les Rois de la

Fourrure

ELEGANTE

"DESJARDINS"

Les Princes de la

Chapellerie

MODERNE

Sans contredit le plus vaste assortiment de

CHAPEAUX

POUR HOMMES ET ENFANTS.

SPECIALITE : Le fameux chapeau "CHRISTY," la grande vogue du jour.

Comme première attraction dans notre nouveau magasin, 130 RUE SAINT-DENIS — nous inaugurons une mise en vente spéciale de chapeaux — toutes les marques, nuances et formes les plus fashionables — un gain réel de

40% sur le prix, la qualité et la valeur de votre chapeau de printemps et d'été.

CHAS. DESJARDINS & CIE
130 rue St Denis
Entre Ste Catherine et Dorchester

GRANDE VENTE AU RABAIS !

Demain, Mardi,

LA MAISON

L. M. LEFEBVRE

518 RUE RACHEL
Ancien No 246

offre une grande vente à réduction à ses clients et à tout le public en général. Venez profiter des avantages extraordinaires que cette journée rapportera à ceux qui auront su en bénéficier. Demain, avec la somme d'un centin, nous donnerons un moule à biscuits valant 15c, à conditions que l'on nous apporte cette colonne d'annonce en venant acheter pour la somme de cinquante centins ou plus. Nous donnerons un joli cadeau à tout acheteur du montant de $1.50 et $3.00.

LISTE DE PRIX

2 livres du meilleur beurre pour	47c
1 douzaine verres moutarde pour	47c
1 douzaine savon Queen's Laundry Bar pour	47c
1 douzaine savon Comfort	47c
3 paquets gelée McClarent, Pure Gold ou Khovah pour	25c
500 boites asperges importées, 50c, pour	38c
1 boite épinards pour	16c
2 boites pois français pour	25c
1 boite haricots extra pour	10c
12 boites tomates pour	99c
12 boites blé d'inde pour	97c
1 sac fleur 10 livres, 35c, pour	29c
3 sacs sel fin pour	10c
3 boites macaroni pour	25c
2 boites savon parfumé pour	15c
1 boite mine grasse, 5c, pour	2½c
1 boite mine grasse, 10c, pour	5c
1 pot confitures 7 livres, 50c, pour	37c
1 livre sucre érable, 12c, pour	9c
1 chopine olive, 25c, pour	15c
3 flacons marinades pour	20c
3 flacons marinades pour	25c
3 bouteilles catsup pour	25c
3 livres biscuits mélangés pour	25c
2 livres biscuits Village Dignard pour	11c
10 livres sucre granulé pour	49c
10 livres cassonade pour	45c
5 paquets corn starch pour	24c
1 boite café Mme Huot pour	37c
3 paquets Quaker Oats pour	27c
3 paquets Malta Vita ou Quaker Rice pour	25c
1 douzaine savon Barsalou pour	64c
1 douzaine poudre Basalou pour	44c
1 boite savon Baby's Own pour	25c
2 livres cacao pour le déjeuner pour	25c
1 livre coco râpé pour	17c
1 livre amandes Grenoble, 21c et	27c
1 livre peanuts pour	10c
3 boites lait condensé Canad. F. pour	35c
1 seau graisse pure, 20 livres, $3.50, pour	$2.91
2 livres acide borique pour	25c
3 pintes fèves pour	22c
4 pintes pois pour	20c
3 paquets vermicelle fin pour	24c
2 livres vermicelle fin pour	15c
1 livre sel à médecine pour	5c
1 livre soda à pâte pour	5c
6 livres fleur avoine pour	22c
6 livres fleur blé pour	19c
6 livres riz ordinaire pour	21c
6 livres riz Chinois pour	28c
3 bouteilles Pain Killer pour	50c
1 boite Pilules Roses Williams pour	30c
1 boite pilules Rouges ou Moro, pour	29c
Dr Chase's Kidney Pills pour	17c
Dr Chase's Nerve Food pour	37c
Sirop Térébenthine Chase, pour	19c
Célery King pour	17c
Extrait fraises Fowler pour	24c
Dr Wood Pine Syrup pour	19c
Pilules Hamilton pour	22c
Pilules Dodd, Doan ou Milburn, pour	31c
Histogenol de Naline, pour	$1.45
Onguent Zam-Buk pour	42c
Onguent Chase pour	42c
Tablettes Purgatives pour	19c
Tablettes Fruit-a-tives pour 19c et	38c
Capsules Crésobène, pour	38c
Poudre Nervine Mathieu, pour	15c
Sirop Gauvin ou Baume Rhumal, ou sirop Demers ou Cachets Demers, à	12½c
Onguent Curol, pour	19c
Wampole, pour	67c
Burdock Blood Bitters pour	67c
Sirop Fellow, pour	91c
Pilules Morses ou Carter pour	14c
Le fameux sirop Grand'Mère contre la toux, le rhume et la bronchite, valant 25c, pour	19c
Ferrozone, pour	37c
Castoria Fletcher pour	29c
Chevlurine de Paris, pour	36c
Lydia Pinkham pour	71c
1 bouteille eau Contrexeville pour	25c
1 bouteille eau Carabana pour	19c
1 bouteille eau Riga pour	19c
Tablettes la "Digestive," pour	47c
Luby Parisien, pour	34c
3 bouteilles Radway pour	50c
1 grande bouteille vin Porto, 50c, pour	19c
1 bouteille brandy Médicinal $1.75, pour	$1.24
1 bouteille brandy valant 75c, pour	44c
1 bouteille scotch valant 75c, pour	49c
1 grande bouteille rhum Black Creole, valant $1.25, pour	66c
Cognac Marie Brizard, Jules Robin, Fournier ou Frapin, valant $1.25, pour	89c
Scotch Roderick Dhu, John Dewar ou Mitchell, valant $1.25, pour	89c
1 pinte vin canadien pour	22c
1 pinte vin Porto pour 45c et	25c
1 pinte vin sherry pour 35c, 45c et	75c
Vin Chevrier, pour	77c
Vin RR. PP. Oka, pour	71c
Vin Byrrh, pour	89c
1 pinte whiskey esprit pour	$1.19
1 pinte brandy, 95c et	$1.15

Tapisseries et Divers

Jobs, jobs, jobs, de 2 ou 3 pièces avec bordures à 20c, 25c, et 30c le "job."
1 beau couteau à pain de 15c, pour 9c
1 belle terrine en ferblanc, 8c, pour 5c
1 beau gobelet en ferblanc, 15c, pour 8c
Une attention toute spéciale aux commandes reçues par malles ou téléphone.
Nous livrons les effets à domicile dans toutes les parties de la ville.
TEL. BELL EST 2113.

TRIBUNE LIBRE

LES COMMISSAIRES D'ECOLES

A M. le rédacteur en chef de la "Presse",

Monsieur,

Comme la législature est actuellement saisie d'un projet par lequel les commissaires des écoles de la ville de Montréal seraient soumis à l'élection par les contribuables, permettez-moi de vous exposer une proposition qui mettrait peut-être d'accord les partisans et les adversaires du bill présenté par le député de la division Saint-Louis.

La commission des écoles catholiques de Montréal serait composée de quinze commissaires, dont trois seraient nommés par l'archevêché, deux par le gouvernement provincial, trois par le Conseil municipal de Montréal, et sept par le lieutenant-gouverneur en conseil. Ces derniers seraient choisis par un comité composé comme suit: le maire nommerait un comité de citoyens composé de deux électeurs-propriétaires de chaque division électorale, et ceux-ci choisiraient au scrutin sept électeurs-propriétaires résidant dans la ville de Montréal pour remplir la charge de commissaires; les membres ainsi choisis devraient être approuvés par le lieutenant-gouverneur en conseil.

Tous les membres de la commission scolaire, à l'exception des trois nommés par l'archevêché devraient posséder, dans la ville, des propriété évaluées à $2,000 et dégrevées de toute hypothèque.

J'ai l'honneur d'être, monsieur le rédacteur en chef,

Votre bien dévoué,

Z. L.

PAQUES A QUEBEC

(Du correspondant régulier de la PRESSE)

Québec, 12 — Malgré le froid qui régnait hier dans la vieille cité de Champlain, les églises se sont remplies pour les offices pascaux. En la Basilique, Mgr l'archevêque a chanté pontificalement la messe.

Partout le chant a été bien exécuté.

MORT SUBITE

(Spécial à la "Presse")

Rougemont, 12 — M. R. Burkinshaw, auditeur de la compagnie "Canadian Express", est mort subitement, samedi, à Rougemont, sur les degrés de l'église anglicane, d'une syncope de coeur. Il était né en Angleterre et était au service de la compagnie depuis 45 ans.

FETE SYMBOLIQUE

Une fête fort impressionnante a eu lieu, samedi, à la cathédrale anglicane. Le personnel pastoral du Lord évêque Farthing a présenté à son premier pasteur, une magnifique crosse, don des laïques de Montréal. M. A. Crombie et le colonel Hibbard lurent une adresse au nom des fidèles de l'église anglicane.

ON RECHERCHE NOTRE COMMERCE

M. F. W. THOMPSON DECLARE QUE LES ILES BRITANNIQUES DES INDES OCCIDENTALES NEGOCIERONT PROCHAINEMENT DES TRAITES AVEC LE CANADA.

M. F. W. Thompson, vice-président et directeur-gérant de la maison O'Gilvie vient de rentrer à Montréal apportant d'excellentes nouvelles commerciales des îles britanniques des Indes occidentales.

M. Thompson annonce que les gouverneurs des différentes colonies doivent se réunir à Londres, en juin prochain et former un comité qui aura pour mission de s'aboucher avec le gouvernement canadien, à Ottawa, dans le but d'établir de meilleures relations commerciales.

M. Thompson qui a passé deux mois à Nassau, déclare que l'occasion est favorable pour établir sur des bases solides le commerce canadien avec les îles Bahamas. Le Gouverneur, Sir William Grey Wilson est un homme progressif et d'esprit très libéral.

M. Thompson déclare qu'une grande partie des gens désirent l'annexion de leur domaine au Canada, mais comme cela semble bien lontain, on s'attend à ce que des traités soient négociés prochainement, car il y va de l'intérêt commun des deux pays.

M. Thompson dit qu'en revenant de son voyage, il rentre au pays avec la plus grande satisfaction possible et entrevoit pour le Canada le plus glorieux avenir.

LA MORT DE M. ARTHUR GELINEAU

LE PRESIDENT DE LA CHAMBRE DE COMMERCE DE SOREL EST DECEDE SAMDI DERNIER, ENTOURE DE SA FAMILLE.

Sorel, 12. — Comme l'annonçait la "Presse" samedi dernier, M. Arthur Gélineau, président de la Chambre de Commerce de notre ville, est mort samedi matin, à 1 heure. Il a succombé à la maladie qui le minait depuis déjà près de deux ans.

M. Gélineau était le type parfait l'honnête homme et du bon chrétien. Ses succès dans les affaires prouvent que la piété peut s'allier avec la vie des affaires, car M. Gélineau faisait une méditation pieuse chaque matin. C'était un citoyen intègre dans le sens du mot il sera universellement regretté ici, où ses vertus étaient un exemple permanent.

M. Gélineau était né à Kankakee, Illinois. Il fit ses études élémentaires au collège de Bourbonnais et de brillantes études classiques au collège de Montréal où il passa de 1883 à 1889.

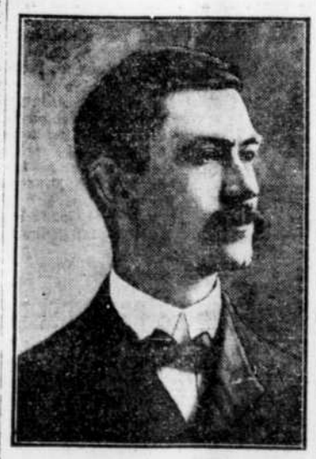

M. J. A. Gélineau, président de la Chambre de Commerce de Sorel, décédé samedi matin.

Il s'établit à Kankakee en 1890 et épousait en 1893, Mlle Eugénie Labelle, fille de M. Cyrille Labelle et soeur de M. l'abbé R. Labelle, prêtre de Saint Sulpice, Directeur du Collège de Montréal et du R. P. E. Labelle, de la Compagnie de Jésus.

M. Gélineau vint à Sorel en 1898 et se mit à la tête de la maison de commerce de M. Cyrille Labelle. Son commerce alla en grandissant de jour en jour.

Il était président de la Chambre de Commerce de notre ville, puis pendant plusieurs années, président de l'orchestre Sainte-Cécile.

M. Gélineau laisse pour le pleurer, son épouse, trois filles, Alice, Germaine et Claire; deux frères: MM. Charles et Alexandre Gélineau, marchands à Kankakee; deux soeurs Mme O. Franchère, de Cedar Rapids, Iowa, et Mme docteur Roy de Kankakee.

Les funérailles du regretté défunt auront lieu demain matin, mardi, à 9½ heures, en l'église paroissiale.

PROTECTION DES FEMMES

Spokane, Washington, 12. — Après le 1er juin, il sera défendu dans tout l'Etat, de recevoir les femmes dans les bars, ou même de leur vendre des spiritueux.

A PROPOS DE

BONS GANTS

Pour employés de chemin de fer — Et gants de travail pour tous les métiers.

Des gants qui durent et faits pour les ouvriers de divers métiers pour protéger leurs mains. Nos prix sont les plus bas pour de bonnes marchandises.

GARANTIS DONNER SATISFACTION

"Bronco", moleskine, tan chrome, peau de cheval, peau de cochon, veau, "Pinto shell", peau de daim. Gants en toute espèce de cuir convenable, bonne coupe et très fortement cousus, avec ou sans le poignet gantelet. Prix la paire: **50c, 65c, 75c, 85c, $1.00, $1.25** **$1.50**

Gants en coton blanc croisé fort, pour briquetiers, etc., **15c** ou deux paires pour **25c**. Aussi avec paume en cuir à. . . . **25c**

OUVRIERS ! Protégez vos mains !

Ces gants dureront toute une vie. Vous n'en achèterez jamais une autre paire. Economisez votre argent en achetant chez

Allan's

3 MAGASINS
Angle des rues Craig et Bleury
401 rue Ste Catherine Ouest
229 rue Ste Catherine Ouest

L'ENCOMBREMENT DE NOS RUES

IL FAUDRAIT POSTER AUX CARREFOURS UN PLUS GRAND NOMBRE D'AGENTS DE POLICE POUR SURVEILLER LA CIRCULATION.

La réglementation du trafic dans les rues de Montréal et surtout aux carrefours est un problème dont la solution devient de jour en jour plus difficile.

L'encombrement y constitue un danger sérieux pour les piétons et une perte de temps considérable pour le commerce.

On a calculé qu'un charretier qui travaille pour 30 cents l'heure perd au moins une heure par jour à cause des obstacles à la libre circulation. Ses employés perdent donc 30 cents par jour, ce qui fait $90 pour 300 jours de travail. Si l'on compte 4,000 charretiers, cela équivaut à une perte totale de $360,000 pour toute la corporation.

Il est probable que la perte est plus considérable de ce côté que de tout autre. Pour donner une idée juste, il sera utile de consulter les tableaux suivants, donnant le nombre des passagers, de véhicules traversant les rues principales entre 11½ heures midi et 6 heures et 6½ heures du soir.

DE 11 H. 30 A.M. A MIDI

	Véhicules	Piétons
Angle des rues McGill et Notre-Dame	39	350
Square Victoria et rue McGill	27	400
Windsor et Sainte-Catherine	20	300
St Laurent et Ste Catherine	28	850
Craig et Bleury	21	300

DE 6 A 6.30 P.M.

McGill et Square Victoria	35	1000
McGill et Notre-Dame	35	600
Windsor et Sainte-Catherine	26	600
St Laurent et Sainte-Catherine	31	1000
Craig et Bleury	27	1200

Ces tableaux démontrent que Montréal devient rapidement une grande ville.

Il n'y a guère qu'un moyen et il peut consister à supprimer l'encombrement qui ne peut aller qu'en augmentant, mais à canaliser, à faciliter la circulation. C'est ce qui se fait dans les grandes ville du monde. Mais il faudrait pour cela poster un plus grand nombre d'agents de police aux carrefours et on en a guère assez pour le service ordinaire.

M. SAUCIER A TORONTO

M. Joseph Saucier, notre distingué baryton, part, ce soir, pour Toronto, où, accompagné de Mme Saucier, il chantera au festival, donné, à la salle Massey, par le "Canadian Club". Nous félicitons M. Saucier de ce bel engagement, qui prouve en quelle haute estime est tenu non seulement chez les siens, mais dans tout le pays son très beau talent.

M. Saucier, reviendra, jeudi matin, et le soir, il prendra part au concert qui suivra la conférence du Père Padé, au Monument National. M. Emile Taranto, violoniste, fait aussi partie de la troupe.

Profit à Retirer des Petites Annonces

Pour Acheter ou Vendre des Livres.

Les livre sont, pour nombre de personnes, les "galets" qui pavent le chemin du succès. Il n'y a pour ainsi dire rien qui excuse de ne pas posséder les livres que l'on aime le mieux. Si on n'a pas les moyens de s'en acheter des nerfs, il y a plusieurs personnes qui veulent vendre ou ont des livres d'occasion. Vû qu'un bon nombre de gens de cette ville lisent ce journal, une Petite Annonce sous la rubrique "Livres" ou "Livres à bon marché" est sûre d'être vue, et vous avez la meilleure chance du monde de trouver à acheter ou à vendre. Et alors qu'une Petite Annonce, ou un Avis, ne vous revient qu'à quelques sous, vous faites une économie d'un quart à une demie, ou plus, sur de véritables occasions en fait de livres si vous achetez, et vous obtenez vite de bons résultant si vous vendez. N'oubliez pas nos Petites Annonces si vous voulez acheter ou vendre qes livres.

EXEMPLES :

ON DEMANDE A ACHETER une série moderne de l'Encyclopédie britannique. Devra être en bon état et bon marché. La moitié comptant, le reste par paiements avantageux. Ecrire à casier 31 la "Presse".

A VENDRE "World's Best Litterature". N'a jamais été lu. Tout vendu sans tarder. Au quart du prix primitif. Venez le voir. Ecrire, disant quand vous viendrez, à casier 26 la "Presse".

Tarif: 25 mots ou moins pour 25 centins, 1c par mot de plus chaque insertion ou 6 insertions consécutives pour le ix de 4 insertions payées.

Les pages de Petites Annonces de ce journal sont aussi versatiles que n'importe quel génie—en ce qu'elles peuvent faire et ce qu'elles FONT pour toutes les classes de gens. La raison pour laquelle nous ne publions pas PLUS de Petites Annonces, c'est que TOUS nos lecteurs ne se sont pas rendu compte de leur valeur. Rien que se reporter chaque jour à ces colonnes et y lire les différentes demandes comporte tout un enseignement—et en ce faisant, vous découvrez des douzaines d'occasions que vous CHERCHEZ justement. Profitez-en dès AUJOURD'HUI.

PETITES ANNONCES

SUITE DE LA PAGE 8

A Louer au Plus Tôt

Plain-pieds, 3, 4, 5, 6 et 7 pièces, gais, nettoyés et confortables, localité centrale, entre Saint-Hubert et Amherst, immédiatement passé Sainte-Catherine. 3 pièces, $10; 4 pièces, $14.50; 5 pièces, $15.00; 6 pièces, $16.50; 7 pièces, $17.50. Aussi 2 plain-pieds confortablement meublés, possession 1er mai. S'adresser N. G. Valiquette, 477 rue Sainte-Catherine Est. 134—2 FF

AVEZ-VOUS BESOIN D'ARGENT

JE GARANTIRAI VOTRE BILLET

Vous pouvez obtenir de l'argent à quelques heures d'avis et à un taux raisonnable, si vous possédez des meubles, pianos, chevaux ou voitures. N'importe quelle somme depuis

$10.00 jusqu'à $100.00

VOYEZ

R.H. LEBEAU, Agent

50 RUE NOTRE-DAME OUEST, Tél. Main 5467

105—l.m.M.v.s-n FF

Combustible Bon Marché

Coke pour usage domestique, brûlant bien, s'allumant aisément, propre et sans fumée. Les meilleurs résultats. Coût **$2.50** la tonne moins que le charbon anthracite.

Interrogez votre marchand de charbon.

Commandes C. O. D. acceptées.

Montreal Light, Heat & Power Co

222—n FF

MANUFACTURE

A vendre ou à échanger, manufacture située Boulevard St Denis, grandeur 50 x 60, à 2 étages, construction en bois et brique, engin de 25 forces ; outillage de première classe, pour manufacturer portes et châssis, meubles ou pianos. Un homme actif ayant un peu d'argent ou d'autres valeurs peut faire un marché de première classe en venant nous voir. Nous échangerons pour propriétés ayant valeur de $3,000 à $10,000. S'adresser à Trudeau et Houle, 1845 Notre-Dame Ouest. Tél. Bell Ouest 2111. 128—12 FF

Avenue du Parc 875-877

2 plain-pieds neufs, prêts pour le 1er avril, loyer gratis jusqu'au 1er mai, 6 et 7 pièces, fournaise "Daisy" dans cave cimentée ; pantry, bain et w.c. séparés. Murs Colorés, plancher bordure bois dur. S'adresser à M. J. L. Dozois, chez Dupuis Frères, 447 Ste Catherine Est, ou à M. H. Forgues, 962 avenue Esplanade. 131—20

ARONSON & RUTERBERG

Prêteurs sur gages et bijoutiers, 601 ou 615 Craig Ouest. Ancien établissement vis-à-vis rue Saint-François-Xavier. (Etabli en 1873).

ARGENT A PRETER

par montants d'un dollar et plus, sur diamants, montres, bijouteries, vêtements, fourrures et nouveautés. 38—l-n

Nos dents sont très belles, naturelles garanties. **Institut Dentaire Franco - Américain** (Incorporé), 162 St Denis, Montréal. l.M.v-n

CARTES D'AFFAIRES

PROFESSIONNELS

AVOCATS

McAVOY, DUPRE ET GODIN, avocats, 4 boulevard Saint-Laurent, coin Notre-Dame. Tél. Main 6743. 69—1—n

GOBEIL A., avocat, 73 édifice de la banque d'Ottawa, rue Saint-Jacques, Montréal. Affaires administratives et parlementaires, Ottawa et Québec. Tél. Main 6871. 38—306

NOTAIRES

PAQUET, CAMILLE, L. L. B., notaire et commissaire, etc., 54 Notre-Dame Est. Main 3104. Argent à prêter sur hypothèque, montants de 1,000, 1,500, 2,000, 4,000 et 8,000. 109—26

INGENIEURS CIVILS

AQUEDUCS — Raoul Rinfret, ingénieur civil diplômé. Veuillez correspondre, 260 rue Saint-Jacques, Montréal. 77—n

ACHATS DE CREANCES ET COLLECTIONS

AUMONT, E. D., 47 Saint-Vincent. Tél. Main 2149. Collection, achat de comptes, billets, jugements, etc. 133—26

COLLECTEURS

COMPTES TARDIFS — Une agence, ayant charte du Dominion et référence de banque, capital $20,000, sollicite le patronage de ceux qui ont des comptes dont la rentrée se fait attendre. Aussi comptes achetés. Pour détails, écrire à casier 915 la "Presse." 118—26

COURTIERS D'ASSURANCES

L. A. GENDRON, bureau d'assurance, 59 St Jacques. Pendant 15 ans à l'Assurance Mutuelle de la Cité. 126-1-j-s n

ACCORDEURS DE PIANOS

ACCORDS et réparations de pianos. S'adresser à M. L. J. Rivet, facteur de pianos, pour de bons accordeurs, ouvrage garanti. 13 boulevard Saint-Laurent. 69—n

PORTRAITS

L. J. A. PELOQUIN, artiste portraitiste, autrefois 542 avenue Mont-Royal, est maintenant rendu à son nouveau local. 1156 rue Saint-Denis. 133—6

MODISTES

MADAME JEANNE, modiste parisienne en robes, 1er prix de coupe de l'Académie Nationale de Paris, 244 Sherbrooke Est. Téléphone Est 4070. 129—6

ENTREPRENEURS DE POMPES FUNEBRES

A. G. BELISLE, directeur des funérailles, 90 rue Vinet. Abonnement aux frais funéraires, $1.00 par année par famille. Voitures doubles à louer. Tél. Bell Main 4138. 125—1Ms—n

MARECHAL-FERRANT

B. MULLIN, maréchal-ferrant, a ouvert une boutique au No 196 rue Rivard, près de l'avenue Duluth. Votre patronage est sollicité, satisfaction garantie. 133—2

INGENIEURS-CIVILS

N. Y. Life Bldg No 516. Main 3724

AQUEDUCS

Construction et améliorations.

BEIQUE & CHARTON

Ingénieurs civils et arpenteurs.

154—n

COMMERCE ET FINANCE

LA HAUSSE DU BLE A MONTREAL

Le blé a augmenté considérablement depuis quelques jours et il s'est vendu du blé à New York à $1.33½.

La maison Ogilvie a donc augmenté le prix de ses farines qui se cotent comme suit :

Royal Household, $6.35 par 196 livres.

Mount Royal, $6.05.

Glenora, $5.85 par 196 lbs.

Forte Manitoba, $5.65 par 196 lbs.

LA HAUSSE DU BLE AUX ETATS-UNIS

Le département de l'agriculture a fait publier son bulletin mensuel sur l'état des récoltes, d'après lequel le blé d'hiver aurait souffert plus que d'habitude. So condition présente ne représenterait que 82¼ p.c. de l'état normal. Convertie en chiffres, cette estimation officielle indiquerait une diminution de 60 millions de "bushels" relativement à la récolte de 1908 et de 119 millions de "bushels" par rapport à la récolte de 1906, en blé d'hiver.

Les spéculateurs à la hausse du marché de Chicago et aussi ceux de New York ont profité de la publication du bulletin officiel pour faire monter le blé de plus de 3 cents le bushel. Le cours actuel est le plus élevé qu'on ait vu depuis vingt ans.

LE COMMERCE CANADIEN

Les rapports du commerce canadien sont plus réjouisants, quoique les affaires demeurent au calme plat, dans les districts ruraux, à cause du mauvais état des chemins. Toutefois le commerce urbain s'est ranimé à cause de la température et de la demande plus abondante.

Les compensations de banques pour la semaine finissant jeudi s'élèvent à $95,921,000 ; 19.6 pour cent de plus que la semaine dernière. Les faillites de la semaine se chiffrent à 35 contre 28 la semaine dernière et 28 dans la semaine correspondante de 1908.

"Bien qu'on manifeste plutôt de la confiance dans l'avenir que de la satisfaction sur l'état actuel du marché, cependant les éléments de confusion se dissipent peu à peu. Avec des compensations de banques de 50 pour cent plus grandes que l'année dernière, et 5.3 pour cent plus grandes qu'en 1906, on ne peut pas dire que le commerce soit en trop mauvaise posture. On discute encore aux Etats-Unis la malheureuse question du tarif, qui paralyse, partiellement du moins, toutes les branches de l'industrie.

Tandis que les valeurs du Steel et Iron sont encore faibles à cause de la période de réorganisation qu'elles traversent, elles font cependant assez bonne figure.

Le commerce des nouveautés est en très bon état.

Le commerce extérieur à New York pour la semaine dernière dépasse de $5,227,313 celui de l'année dernière.

RECETTES DU GRAND-TRONC

Les recettes du Grand Tronc du premier au 7 avril 1909 ont été comme suit:

1909. . . . . $718,663
1908. 664,823

Augmentation. . . . . $ 53,840

RECETTES DU C.P.R.

Les recettes du Pacifique Canadien ont été comme suit, pour la semaine finissant le 10 avril: $1,555,000; augmentation, $239,000.

LES OEUFS DE PAQUES

Samedi a été la plus grande journée "aux oeufs" de toute l'année à New York, et la consommation a atteint rien moins que le chiffre de 25,000,000 pour le jour de Pâques et le lendemain. Songez que les arrivages d'oeufs se chiffrent à la bagatelle de 65,000,000 dans la métropole pour la semaine qui vient de s'écouler. Les oeufs se vendent, pour la meilleure qualité, 28 cents la douzaine.

ECHOS FINANCIERS

Sous cette rubrique, on répondra aux questions que les abonnés ou lecteurs poseront au sujet de placements, stocks et compagnies financières.

Ces renseignements sont gratuits. On ne répondra pas aux lettres anonymes, ou pour un honoraire quel qu'il soit.

Cependant, certaines circonstances peuvent rendre désirable une réponse privée; on devra donc donner son adresse complète à chaque question adressée aux "Echos Financiers."

Questions:

(a). La compagnie Dominion Steel ayant reçu $2,750,000 de la Dominion Coal et accusant des profits nets au montant de $1,597,299, soit un total disponible de $4,347,299, quand va-t-elle payer ses dividendes passés au montant de $2,100,000?—

(b). Quelles sont les raisons qui empêchent le paiement de ces dividendes immédiatement?—

(c). Que pensez-vous de l'achat de Stock commun du Dominion Steel à l'heure qu'il est? — J. R. C.

Réponses:

(a.) Impossible de dire quelles sont les intentions de la compagnie à ce sujet.

(b.) Il ne faut pas oublier qu'une compagnie comme le Dominion Steel a besoin d'un capital d'exploitation considérable pour produire économiquement. N'ayant fait aucune réparation et n'ayant pas agrandi son exploitation depuis quelques années il va falloir à la compagnie dépenser beaucoup immédiatement, probablement $3,000,000. Depuis longtemps la compagnie a porté une dette flottante qu'il lui faut liquider — dont elle destinait le montant à une réorganisation avant que n'éclate la dispute qui vient de se terminer. Cette réorganisation va se faire maintenant et si la compagnie vient à se trouver en position de flotter les garanties nécessaires, elle pourra alors payer des dividendes en argent ou y pourvoir par une émission de nouvelles obligations prévilégiées ou autrement.

(c.) C'est purement de la spéculation sujets à ses aléas.

COMMERCE

GRAINS ET FARINES

Les derniers avis télégraphiques cotent comme suit les marchés d'Europe:

LONDRES:—
Blé disponible, facile.
Mais en transit, tranquille.
Futur mais, ferme.
LIVERPOOL:—
Blé disponible, ferme.
Blé Manitoba No 1. . . .9s 0½d à 9s 2d
Blé Manitoba No 2. . . .8s 7d à 8s 10d
Futur blé, ferme.
Mai. 8s 9½d
Juillet. 8s 10½d
Septembre. 8s 4½d
Futur mais, ferme.
Mai. 5s 9 7-8d
Juillet. 5s 6d
Mais disponible, ferme.
Américain, nouveau. 5s 9d
Américain, vieux. 5s 10¼d
PARIS:—
Blé: ferme.
Avril. 24.80
Juillet-août. 25.20
Farine :
Avril. 31.70
Juillet-août. 32.70

MARCHE DE MONTREAL

AVOINE — Marché ferme et bonne demande.

Cours du jour:—
Mais américain No 3 jaune.76c à 77c
Pois, No 2. . . . .$1.03 à $1.04
Avoine, Ouest, No 2. . . .51c à 51½c
Avoine extra, No 1. . . .50½c à 51c
Avoine feed No 1. . . . .50c à 50½c
Avoine, Ontario No 2 blanche:
. . . . .50c à 50½c
Avoine, Ontario No 3 blanche:
. . . . .49c à 49½c
Avoine, Ontario No 4 blanche:
. . . . .48c à 48½c
Orge perlée, No 2. . . . . .66c à 67c
Orge perlée, Manitoba. . .59½c à 60c
Sarrasin. . . . . .69½c à 70c

BROWN, DeLARONDE & CO.'

BANQUIERS ET COURTIERS,

97 RUE ST JACQUES

Commandes de stocks et d'obligations exécutées à toutes les Bourses. Attention spéciale apportée à l'achat de valeurs de première classe.

19—l.M.n V a

PAR M. HICKS ET CIE

PAR M. HICKS ET CIE

VENTE A L'ENCAN D'UNE PROPRIETE DE VILLE DE PRIX

Nous avons reçu ordre de M. JOHN TAYLOR, de vendre à l'encan, la propriété de prix avec résidence en pierre sus-érigée et située à

L'ANGLE SUD-EST DES RUES CLOSSE ET SAINTE-CATHERINE, ayant une façade de 42 pieds sur la rue Sainte-Catherine par une profondeur de 116 pieds.

La vente aura lieu à nos salles, No 101 RUE METCALFE, MERCREDI MATIN, 14 AVRIL, A 11 heures.

M. HICKS & CO., Encanteurs.

133—3

JOHN BLACK

INGENIEUR EN MINES

J'ACHETE ET VENDS LES "STOCKS" ET OBLIGATIONS

Conseils donnés aux clients sur les "Stocks" et mines de Cobalt et Cowganda.

NATIONAL TRUST BUILDING

151 rue Saint-Jacques, Montréal. Tél. Main 2580. 81—n a

Nous Recommandons l'Achat Immédiat des Actions

DE LA SILVER ALLIANCE

FISHER & DESROSIERS

91 rue St François-Xavier, Main 5187.
Membres de la Bourse des Mines de Montréal.
27—1,M,s-n a

Terrain minier -- Gow Ganda

Nouvelles Mines du Nouvel Ontario

Une brochurette illustrée avec deux cartes du district montrant les propriétés sur le lac Gow Ganda, le site des mines Bartlett et les communications avec le nouveau camp par chemin de fer et diligences, sera envoyée gratuitement à quiconque en fera demande. Renseignements complets sur les mines Bartlett. Demandez la brochurette N.

R. G. MUNDELL, Agent pour

F. R. BARTLETT & CO,

24 Edifice Sovereign Bank, Montréal.

TEL. MAIN 2788 A a

FARINE—Demande bonne et prix soutenus.
Patente printemps sacs. $5.80 à $6.20
Seconde. . . . . $5.30 à $5.70
Forte. . . . . $5.10 à $5.50
Patente d'hiver. . . . . $5.50 à $5.65
Straight rollers. . . . $5.10 à $5.25
Straight rollers en sacs. $2.50 à $2.55
Extras. . . . . $2.10 à $2.20
ISSUES DE BLE:—
Son Manitoba. . . . . $22.00 à $23.00
Recoupes—Shorts. . . $24.00 à $25.00
Son Ontario. . . . . . $23.00 à $24.00
Moyens. . . . . $24.50 à $25.00
Recoupes — Shorts. . $25.00 à $25.50
Moulée pure. . . . . $33.00 à $35.00
Moulée mêlée. . . . . $28.00 à $30.00
FARINE D'AVOINE.
Avoine roulée, baril. . . $0.00 à $5.05
Avoine roulée, sac. . . . $0.00 à $2.40
Farine de mais, baril. . . $3.20 à $3.40
FOIN PRESSE ET FOURRAGES:—
Foin pressé No 1. . . $12.50 à $13.50
Foin pressé No 2, extra. $11.50 à $12.00
Foin pressé No 3. . . . $9.50 à $10.00
Foin mélangé de trèfle. . $8.00 à $8.50
Trèfle pur. . . . . . . $7.00 à $7.50
INDUSTRIE LAITIERE
FROMAGE:—
Blanc. . . . . .12¾c à 13c
BEURRE:—
Crèmerie, automne. . .20½c à 21½c
Crèmerie d'hiver. . . .18½c à 19c
PRODUITS DE LA FERME
OEUFS:—
Strictement frais. . . . . 19c à 20c
FEVES:—
Au char. $1.85
Job. . . . . $1.90 à $1.95
PATATES:—
Au char, Green Mountains95c à $1.00
Autres variétés. . . . . . .85c à 90c
Job, le sac. . . . . . . $1.05 à $1.10
SIROP D'ERABLE NOUVEAU :
Sirop, le gallon. $1.25
Sucre, la livre. . . . . . . .9c à 10c
LE MIEL:—
Miel blanc, rayon. . . . .15c à 16c
Miel brun, rayon. . . . . .12c à 13c
Miel blanc, coulé. . . . . .11c à 12c
Miel brun, coulé. . . . . . .8c à 9c
MARCHE AUX BESTIAUX
PORCS VIVANTS —
Le choix, le 100 livres. . . $7.90 à $8.00
Abattus à l'abattoir. . $10.75 à $11.00
Abattus à la campagne. . $9.00 à $9.50
LARDS CANADIENS —
Heavy Short Cut Mess, barils.
. . . . $23 à $23.50
Heavy Short Cut Mess, choix.
. . . . $24 à $24.50
Short Cut Back. . . . . . $23 à $23.50
Light Clear. . . . . $21 à $21.50
Heavy Clear Fat Back. . . $25 à $25.50
Heavy Flank. . . . . . . $22.50 à $23
SAINDOUX COMPOSE —
Tierces, 375 livres. 9c
Boites, 50 livres. 9¼c
Tinettes, 50 livres. 9¼c
Seaux, 20 livres. 13¾c
Chaudières, 3 à 10 livres. 9c
Caisses. . . . . .9½c à 9¾c
SAINDOUX PUR —
Tierces, 375 livres. 13¼c
Boites, 50 livres. 13 3-8c
Tinettes, 50 livres. 13¼c
Seaux, 20 livres. 12¾c
Chaudières, 20 livres. 13¼c
Caisses, 10 livres. 13¼c
Caisses, 5 livres. 13¾c
Caisses, 2 livres. 14c
VIANDES SALEES SECHES—
Bacon vert avec l'os, non fumé, flancs. 0 12
Bacon clair, long, pesant. . . 0 11½
Bacon clair, long, léger. . . 0 12
VIANDES FUMEES —
Jambons, 25 livres et au-dessus. . .14c
Jambons, 18 à 25 livres. 14c
Jambons, 13 à 18 livres. 14c
Jambons, 10 à 13 livres. 14c
Bacon à déjeuner, choisi, sans os. 0 15½
Bacon "Brown" sans os. . . 0 15
Bacon Windsor, dos, pelé. . . 0 16½
Petit Bacon épicé, désossé, long. 0 11½
Jambon sucré (Pique-nique) 0 11
Bacon choisi Wiltshire, côté 50 lbs. 0 15
Lard fumé, désossé, 16 à 25 livres. .15c
Lard fumé, désossé, 9 à 12 livres. .15½c

BOEUF — Choix, $5.75 à $6.00 ; bon, $5.25 à $5.50 ; assez bon, $4.70 à $5.00 ; commun, $3.00 à $4.00 ; inférieur, $2.00 à $2.50 le cent livres.

VEAUX — Choix, de $2.00 à $5.00, suivant la grosseur et la qualité.

MOUTON — $5.00 à $5.50 e cent livres ; agneau, $6.25 à $6.50 le cent livres.

BOURSE DE NEW YORK

Cours fournis à la "Presse" par MM. L. G. Beaubien & Cie, courtiers, 104 rue Saint-François-Xavier, Montréal.

VALEURS	Ouv.	12.30	VALEURS	Ouv.	12.30
Am.Car F..	50⅜	50⅝	Ls.Nashv...	138⅝	139
" prf.	111	111	Mack.Com..	78⅜	78¾
Am.C.Oil...	59	59	" prf.	73⅜	73⅜
Am.Loc.Co.	55¼	55⅜	Miss.Pac...	73¾	73⅜
A.L.Copper	77⅞	77⅝	Norf.& W...	90½	90¾
Am.Smel.C.	90⅝	89⅞	Northern P.	146⅜	146⅝
" prf.	...		M.St.P&SM	147⅜	148⅝
Anaconda...	47⅞	47⅞	" prf.	.....	.....
A.Sug.R.Co	135⅞	134⅞	N.Y.C.& H.	131	130¾
A.T.& S.F..	108	108¾	N.Y.O.& W.	47½	47
" prf.			Nat.Lead C.	85⅝	84⅞
Balt. & Ohio	112¾	113⅜	North Am..	85½	85⅝
B.R.T......	77⅝	77⅝	Pacific Mail.	31¾	31⅜
C.& Al.Co.	72	72	Pen.R.R....	134½	134½
Can. Pac....	177	177	P.Steel Com	35⅞	35⅝
Ches.& Ohio	76	75⅝	People's Gas	117⅞	117⅝
C.& N.W....	18⅜	18⅞	Phil.& R....	137⅝	138
C.M.& St P..	150⅝	150⅝	" II prf.	....	..
C.G.N.Y....	128¾	128⅜	" I prf.	..	....
Col.F.& I...	39⅝	39⅝	R. Island C.	25½	25¾
C.C.C.& S.L.	....	....	Sloss Sheff..	74¾	75¼
D.Lack& W.	.....	.....	South.R.Co.	26⅜	26⅝
Del. & Hud.	181	181	" prf.	65	65
Det. U. Ry..	.....	.....	South Pac...	122½	122⅞
D.& R.G.Co.	49¼	49	Ten.C.& I...	.....	.....
" prf.	88	88	Texas Pac...	33⅝	33⅝
D.S.S.& At.	17⅞	17⅝	Toledo.....	....	.....
" prf.	32½	32½	Twin City..	.....	.....
Erie Rail...	29⅝	30⅜	U.S.S.Com..	51⅝	52½
" II prf.	36	36	" prf.	114⅝	114⅞
" I prf	46¼	46⅜	U.S.Rub.Co.	.....	.....
Great Wet...	.....	.....	" prf.	.....	.....
Gen.Elec....	160½	160	U.Pac.C....	188⅜	188⅞
Great N.Pfd	145½	146	" prf.	.....	.....
Havana Co.	47½	47¾	Wabash.....	.....	.....
" prf.	.....	.....	" prf.	47½	47¾
Ill.Cent...	147	147	West U.Tél.	70	70¼
Kan.& Te.C.	42⅝	.....	Wis.C.Com.	57⅜	57
" prf.	.....	.....	....	.....	..

Crown Reserve Mining Co. Ltd.

DIVIDENDE No3

Avis est par les présentes donné qu'un dividende de 6 p. c., pour les trois mois expirant le 31 mars, 1909, étant au taux de 24 p. c. par année, en plus un bonus de 9 p. c. pour la même période, soit 15 p. c., a été déclaré et sera payable le 15 avril aux actionnaires seulement sur le registre, le 31 mars, 1909.

Les livres de transfert seront fermés du 31 mars au 16 avril inclusivement, 1909.

Les chèques de dividendes seront mis à la poste le 14 avril par les agents de transfer de la compagnie, The Montreal Trust & Deposit Company, et les actionnaires sont priés d'avertir les agents de transfert de tout changement d'adresse.

Par ordre du Bureau,
JAMES COOPER,
Secrétaire.

Montréal, 14 mars 1909.
20,30,31,5,8,12

POUR L'HOPITAL SAINTE-JUSTINE

La fête de ce matin dans la salle du Nationoscope que MM. Gauvreau et Larose ont si aimablement mise à la disposition du comité de couture des Enfants de l'Hôpital Sainte-Justine, offrait un programme des plus intéressants, non seulement pour les enfants qui y ont assisté, mais aussi pour les adultes qui les ont accompagnés.

La représentation, sous le haut patronage de Lady Lacoste, qui avait gracieusement accepté de la présider, a donné avec des vues animées intéressantes, un choix d'entr'actes par de grands artistes, artistes trop connus pour qu'on fasse leur éloge. Qu'on en juge.

Piano: M. Paul Letondal, 9 ans ; violon, M. Otto Schmidt, 12 ans, et les petites élèves du Conservatoire Lassalle, dont leur professeur, Mme Lassalle, a si bienveillamment offert le concours à l'Oeuvre de l'Hôpital des Enfants.

Ces fillettes de 6 à 7 ans ont joué avec le brio qui les distingue, une comédie inédite intitulée: Pour un hanneton.

Le prix d'entrée pour les enfants était de 10 cts, et 15 cts pour les adultes. Il y a eu une distribution de bons aux prix de 5 cts et de 10 cts.

Les profits de cette fête, due à l'intelligente initiative de tante Ninette du "Journal de Françoise" et qui a été très bien réussie, seront pour les pauvres petits de l'Hôpital Sainte-Justine.

FUNERAILLES GRANDIOSES

Sorrente, Italie, 12 — Les funérailles de Marion Crawford ont eu lieu ce matin à Saint-Agnello. Des délégations de Rome, Naples, Capri, Sorrente et Florence encombraient le village, pour rendre un dernier hommage au célèbre écrivain anglais.

HOPITAL DES INCURABLES

Nous rappelons à nos lecteurs que c'est jeudi prochain que va avoir lieu, le midi, le dîner annuel offert aux malades par les dames patronnesses de l'Oeuvre des Incurables. Les amis et bienfaiteurs de l'hôpital sont priés par Madame la secrétaire de l'Oeuvre, d'envoyer à l'hôpital ce qu'ils ont l'intention de donner pour assurer le succès de ce banquet. Chaque année, cette fête est une véritable joie pour les malades, grâce à la générosité de leurs bienfaitrices, ceux-ci ne voudront pas leur refuser cette joie cette année encore.

Mgr l'archevêque présidera cette fête de famille.

STATUE DE JEANNE D'ARC

Nous apprenons que M. Rouillard, le statuaire d'Angers, déjà bien connu au Canada, vient de créer une nouvelle statue de Jeanne d'Arc, à l'occasion des fêtes de la béatification de la libératrice de la France, une statue de toute beauté, paraît-il.

MARIAGE PROCHAIN

Le 20 avril prochain, le populaire détective Pusie épousera une charmante Canadienne - Française de Saint-Jean d'Iberville.

PAR FRASER ET FRERE

Vente Importante

Sans réserve de

Splendides Meubles de Bureau Neufs

Grand assortiment de cabinets classeurs, cabinets - classeurs - bureaux Queen, cabinets-classeurs verticaux, cabinets à classe-documents, cabinets à blancs légaux, cabinets à classe-chèque, cabinets démontables avec carte-index, etc., pupitres à dessus plat et à dessus sylindrique, bibliothèques démontables, etc., par ordre de la

CANADA CABINET COMPANY, EN LIQUIDATION,

A nos salles d'encan, 453 St Jacques, MARDI, 13 AVRIL, A 2.30.

FRASER FRERES, Encanteurs.

133—2

SUCCESSION DE FEU R. S. AULD 555 ST-ANTOINE, Angle Atwater

Importante Vente de Meubles et Effets de Ménage supérieurs

Mercredi matin 14 Avril

Les soussignés ont reçu instruction de l'exécutrice de vendre ce qui suit : Pianoforte Emerson carré, de belle tonalité et tabouret ; deux ameublements de salon en acajou à 3 articles en soie; grand miroir à cadre doré, chaises et tables de fantaisie, désassorties, portières et rideaux, cabinets d'étalage, gravures, ornements, tapis et rugs, buffet plaqué en chêne, avec table extensible pour salle à manger, et 6 chaises assorties, recouvertes en cuir, armoire à porcelaine en chêne, rug d'Orient, canapé en cuir, articles plaqués, vaisselle et verrerie, porte-chapeaux et chaise de corridor, tapis d'escalier, bureaux et lavabos en chêne et émailliés ; lits en cuivre et en fer, sommiers et matelas, oreillers, carpettes, canapé-lit en velours, bibliothèque, pupitre combiné en noyer ; table ovale en noyer, buffet en noyer, chaises et tables, service de chambre, poêle de cuisine R. P. Leader de Glendinning, poêle Jewel à gaz, glacière, prélart, ustensiles de cuisine, etc.

Vente à 10 a. m.

FRASER FRERES, Encanteurs.

133—3

CHEVAUX A L'ENCAN

M. George Climie annonce sa vente hebdomadaire qui aura lieu à la Montreal Stock Yards Co., 112 rue Saint-Etienne, mercredi prochain, le 14 avril courant, à 2 heures p. m. Soixante-dix chevaux de choix de trait et pour fins générales, de voiture et de selle, seront offertes. La plupart sont envoyés en consignation par des acheteurs bien connus. Ceux qui ont l'intention d'acheter feront bien d'assister à la vente. Il y a aussi quelques consignations de bons et utiles chevaux. Cette vente sera strictement sans réserve et tous les chevaux sont garantis tels que représentés. Toutes les entrées pour l'encan devront être faites le 12 du courant. On pourra voir les chevaux le lundi et le mardi précédant la vente. Ventes privées chaque jour.

FRASER FRERES, Encanteurs.

133—3

PAR RAE ET DONNELLY

THE PEOPLE'S AUCTIONEERS

GRANDE VENTE A L'ENCAN

De Magnifiques

TAPIS

Ameublements de Salon, de Chambre à Coucher et de Salle à Manger, Neufs et d'Occasion

Linoléums et prélarts anglais, rideaux et portières, lits en cuivre et en fer, sommiers et matelas, oreillers, etc., pianos droits de haute marque.

Le plus grand assortiment de tapis carrés de tous genres et de toutes les qualités, de toutes les maisons de la ville. Pour vente certaine pour couvrir les avances.

Aussi un lot de beaux meubles et tapis, etc., d'occasion.

Aussi plusieurs malles et valises avec leur contenu, pour le compte de ceux y concernés.

A L'ENCAN,

MARDI, LE 13 AVRIL, 1909,

A 2.30 p.m.

RAE ET DONNELLY, Encanteurs.

133—2

THE PEOPLE'S AUCTIONEERS

92 rue Sherbrooke Ouest

Vente de jolis meubles de ménage, piano Cabinet Grand, tapis, électroliers, etc.

Nous vendrons, à la susdite adresse, près rue Bleury, MERCREDI, 14 AVRIL.

Comprenant: Joli piano de salon Cabinet Grand en parfait état, ayant coûté récemment $325.00, mobiliers de salon, chaises désassorties et de fantaisie, table de centre en chêne, cabinets, rideaux et portières, etc., canapés, boîtes, grande table de bibliothèque, gravures, pupitre, etc., buffet en chêne, deux tables à rallonge et chaises de salle à manger, linoléum, argenterie, coutellerie, vaisselle, etc., le contenu de huit chambres à coucher, comprenant mobiliers en chêne, noyer noir et autres, bureaux désassortis, chiffonnier, lits en fer, tables, chaises, services de chambre, sommiers et matelas, canapés-lits se repliant, bons tapis, machine à coudre Singer, orgue antique, glacière, poêle à gaz, range d'acier et ustensiles de cuisine.

Vente à 10 heures.

RAE ET DONNELLY, Encanteurs.

133—3

La Banque d'Epargne de la Cité et du District de Montréal

L'assemblée générale annuelle des actionnaires de cette banque aura lieu à son bureau principal, rue St Jacques, mardi, le quatre mai prochain, à midi, pour la réception des rapports et états annuels et l'élection des directeurs.

Par ordre du bureau de direction.

A. P. LESPERANCE, Gérant.

Montréal, 1er avril, 1909. 126—28

PROVINCE DE QUEBEC, District de Montréal, Cour Supérieure, No 2007. — Dame H. Gervais, demanderesse, vs. L. E. Masson, défendeur, et Archer et Cie, avocats distrayants. Le 21ième jour d'avril 1909, à onze heures de l'avant-midi, au domicile de ladite demanderesse, au No 1010 rue Berri, en la Cité de Montréal, seront vendus par autorité de Justice, les biens et effets de ladite demanderesse, saisis en cette cause, consistant en gazeliers et meubles de ménage, etc. Conditions : argent comptant. J. Breux, H. C. S. Montréal, 10 avril 1909.

PROVINCE DE QUEBEC, District de Montréal, Cour Supérieure, No 150. — Dame H. Gervais, int. faillie, et P. L. Turgeon, curateur, vs. F. X. St Charles et al., demandeurs et Archer, Perron et al., avocats distrayants. — Le 21ième jour d'avril 1909, à 10 heures de l'avant-midi, au domicile de Dame H. Gervais, int. faillie, au No 1010 rue Berri, en la Cité de Montréal, seront vendus par autorité de Justice, les biens et effets de ladite Int. faillie, saisis en cette cause, consistant en piano et meubles de ménage, etc. Conditions : argent comptant. J. Bacon, H. C. S. Montréal, 10 avril 1909.

PAR M. HICKS ET CIE

Succession de feu le

Dr P. F. Casgrain

Nous avons reçu instruction des exécuteurs de la dite succesion de vendre à la résidence,

No 367 Rue St Denis

Tout le magnifique ameublement et effets de ménage y contenu, comprenant en partie : Grand piano carré Shultze et Rudolff, ancien bel ameublement de salon en noyer scupité à la main, chaises désassorties et de fantaisie, tables de centre, cabinet à musique en acajou, table à cartes en noyer, miroir de manteau de cheminée, gazeliers de bronze, peintures à l'huile, ornements, rideaux de dentelle, pupitre table en cerisier, bibliothèque, pupitre et bibliothèque en noyer, lot de livres médicaux anglais, grand assortiment d'instruments de chirurgie, chaises à bras en cuir et canapé, chaises en chêne mission recouvertes en cuir, mobilier de chambres à coucher en noyer et autres, couchettes en fer, bureaux et lavabos désassortis, garde-robes en acajou et en noyer, chaises de repos, berceuses à bras, pupitre en chêne, table d'invalides, ottoman en noyer, buffet en noyer, table extensible en acajou pour salle à manger, chaises de salle à manger en cuir, table de côté, services à dîner et à thé, verrerie, vaisselle, belle argenterie, coutellerie, poêle en acier Laporte, poêle à gaz, glacière, linéléum, ustensiles de cuisine, etc., etc.

Mardi Matin, le 13 Avril,

A 10 HEURES.

M. HICKS & CO., Encanteurs

132-3

153 rue Metcalfe

VENTE IMPORTANTE A L'ENCAN

d'excellents meubles de ménage, piano Cabinet Grand Mason & Risch, rugs d'Orient, lits en cuivre massif, beau poêle d'acier Laporte, etc., etc.

Nous avons reçu ordre de vendre, à la susdite résidence, tous les meubles et effets de ménage y contenus, comprenant :

Piano Cabinet Grand Mason & Risch (ayant coûté $600) en très bon état, mobilier de salon en acajou, à 5 articles, chaise Vernis-Martin, berceuse et chaise, miroirs glace anglaise pour manteaux de cheminée, fauteuils et chaises en acajou, deux beaux grands rugs d'Orient, tapis Moquette, Wilton et Bruxelles, électroliers et gazeliers combinés, appliqués à gaz et à électricité, peintures, gravures sur acier, ornements, table à rallonge en chêne pour salle à manger et chaises recouvertes en cuir pour salle à manger, vaiselles, verrerie, argenterie, coutellrie, lits doubles en cuivre massif, lits en cuivre et émaillés, matelas Ostermoor et autres, oreillers, toile de lit et couvrepieds, bureaux et lavabos en acajou, en chêne et autres, chiffonniers, canapés, sofa-lit, chaises Morris Mision et en chêne doré recouvertes en cuir, fauteuils, berceuses, table d bibliothèque en noyer, rideaux en dentelle, pourtières, lampe de passage en métal artistique, services de toilette, poêle d'acier Laporte (presque neuf), poêle à gaz Montréal, ustensiles de cuisine, etc., etc., etc.

La vente aura lieu

Mercredi Matin, 14 Avril, à 10 hrs

M. HICKS & CO., Encanteurs.

133-3

No 162 Rue Mansfield

Nous avons reçu instructions de vendre à la résidence ci-dessus, tous les beaux meubles et effets de ménage suivants :

Mobilier de salon de 3 pièces, chaise à bras, monture en fil de fer, tables de centre, ornements, gazeliers et électroliers combinés, gravures sur acier, ornements, rideaux de dentelle, portières, secrétaire de dames, écrans, horloge de cheminée, couchettes en cuivre et émaillées, couchette en noyer, bureaux et lavabos en chêne et autres, services de toilette, chaises de repos, berceuses, canapés, sofa-lit, lit Davenport, monture en fer, lit pliant en fer, garde-robe en chêne, rugs Wilton et Axminster, tapis Bruxelles et autres, siège de corridor, table extensible en chêne pour salle à manger, chaises de salle à manger recouvertes en cuir, vaisselle et verrerie, poêle à gaz New Perfect, linoléums, ustensiles de cuisine, etc., etc.

Jeudi matin le 15 Avril

A DIX HEURES

Tout est en parfait état, ayant été en usage moins d'un an.

M. HICKS AND CO., Encanteurs.

133—4

No 75 RUE DU COUVENT, SAINT-HENRI

Nous avons reçu instructions de vendre à l'adresse ci-dessus tous les excellents meubles et effets de ménage y contenus, comprenant :

Mobilier de salon monture en fil métallique, recouvert en soie, chaises désassorties et de fantaisie, tables de centre, écrans, ornements, peintures, rideaux en dentelle, carpettes Wilton et autres tapis, tapis de passage, fournaise de corridor, lumière de passage, couchettes tout en cuivre, avec garnitures en cuivre et émailliées, bureau et lavabo en acajou, chiffonnier en chêne, matelas en crin et autres, buffet en noyer avec dessus en marbre, table à rallonge pour salle à manger, chaises de salle à manger recouvertes en cuir, services à diner et à thé, vaisselle désassortie, grand choix d'argenterie, de verrerie, de coutellerie, poêle à gaz McClary, glacière, linoléum, ustensiles de cuisine, etc., etc.

Mercredi après-midi, le 14 Avril

A 2.30 HEURES.

M. HICKS AND CO., Encanteurs.

134—3

AVIS:

AVIS est par les présentes donné, que MM. Ralph Locke, manufacturier, de Westmount ; Raoul Lacroix, architecte ; Henry G. Auger, manufacturier ; Marius Dufresne, ingénieur civil, et Raoul Lanthier, manufacturier, de Montréal, s'adresseront à la législature, à sa présente session, pour obtenir une loi les constituant en corporation, sous le nom de Dominion Light, Heat and Power Company, Limited, pour fabriquer, produire, distribuer et utiliser le gaz et l'électricité sous forme de chauffage d'éclairage et de chaleur, ainsi que pour utiliser tous les produits dérivés et pour acquérir tels immeubles qui peuvent être nécessaires à l'accomplissement de leurs devoirs dans la cité de Montréal et dans tout autre endroit de la province, dans un rayon de soixante et quinze milles de ladite cité.

Montréal, 26 mars 1909.

A. GAGNE, Avocat des requérants, 72 Notre-Dame Est.

129—26

A. LEOFRED, (Grad. Laval et McGill)

INGENIEUR CIVIL

Spécialité:

AQUEDUCS

59 rue St Jean, QUEBEC, Phone 545.
891—l.M.s-n

PAR MARCOTTE ET FRERES

AU NO 10 RUE ST LUC

Vente à l'encan d'un magnifique ameublement de maison

Nous avons reçu instruction du Dr McDonald de vendre sans réserve tout le contenu de 9 pièces.

COMPRENANT

1 magnifique piano droit, seulement quelque temps en usage, 2 beaux mobiliers de salon, table de centre, chaises désassorties, magnifique tapis et rugs de turquie, rideaux en net, électroliers en cuivre, miroir, vitre anglaise, ornements, etc. Magnifique buffet ou sideboard en chêne doré, mobiliers de chaises couvertes en cuir, table à dîner, table à desservir, vaisselle, verrerie, argenterie, carrosse d'enfant, tout le contenu de 4 chambres à coucher, couchette en cuivre, bureaux et lave mains, literie, poêle à gaz, glacière, ustensiles de cuisine, etc.

Vente mardi le 13 Avril 1909

A 10 HEURES

MARCOTTE FRERES, Encanteurs.

133—2

GRANDE VENTE

au Commerce

A NOS SALLES RUE ST JACQUES

Mercredi le 14 Avril

A DIX HEURES

$10,000.00 de marchandises légèrement endommagées par l'eau, comprenant :
130 pièces de farmer satin.
80 pièces de doublures noires.
40 pièces de serge bleue.
150 pièces de duck.
250 douzaines de chemises assorties.
Fonds de nouveautés, cotonnades, toiles, mouchoirs, sous-vêtements, bas, gants, habillements, tweeds, étoffes à robes, chapeaux, casquettes.
150 caisses de marchandises assorties.
Chaussures de toutes sortes.
Aussi, à onze heures :
350 matelas de toutes grandeurs et qualités.
En lots pour le commerce et sans réserve.

MARCOTTE FRERES, Encanteurs.

133—3

Vente de garnitures de magasins et librairie

Mardi le 13 avril à 10 hrs

à l'ancien magasin Fabre & Gravel 31 rue Notre Dame Est

Toute la balance du stock de livres, objets de piété, chapelets, images, etc. 250 pieds de comptoir et 300 pieds de tablettes en bois, deux pupitres, tabourets, tables, fournaise, vitrines de comptoir, chaises, truck, blinds, stands de modistes et beaucoup d'autres articles. En détail et sans réserve.

MARCOTTE FRERES, Encanteurs.

133—2

VENTE DE MEUBLES

Jeudi 15 Avril, à Dix Heures,

444 RUE BERRI

Ameublement de salon, miroirs, rugs, rideaux, horloge, stool, tables, tabourets, gazeliers, étagère, lampes, jardinière, rideaux, gravures, vaisselle, verrerie, argenterie, tapis, prélarts, porte-chapeaux, garde-robe, portières, buffet, portières, mobiliers chambre à coucher et literie, ustensiles de cuisine, chaises, tordeuse et beaucoup d'autres articles.

Sans réserve et en détail.

MARCOTTE FRERES, Encanteurs.

134—3

Avis de Faillite

In re

FERD. BOULAIS, Rougemont, P. Q.

Vente à l'encan au No 69 rue Saint-Jacques, Montréal, jeudi 15 avril 1909 à 11 heures.

Stock de nouveautés. . . . $1,370.64
Epiceries et provisions. . . 560.63
Ferronneries. 413.86
Chaussures. 311.77
Mobilier du magasin. . . . 124.75
Roulant. 150.00
$2,931.65
Dettes de livres, suivant liste 545.40

Le magasin sera ouvert le 14 du courant.

A. TURCOTTE, Liquidateur, 97 rue St Jacques.

MARCOTTE FRERES, Encanteurs. 7,8,10,12

Avis de Faillite

IN RE

JOSEPH LACOMBE, boucher, 295 rue des Carrières, Montréal

Les soussignés vendront à l'encan, en bloc ou en détail, à la place d'affaires, VENDREDI LE 16 AVRIL 1909 A 10 HEURES A. M.

L'actif suivant savoir:
Stock d'épiceries en boites, thé et café. . . . . $ 62.43
Fixtures comprenant balance Computing, etc. 165.85
Roulant comprenant: cheval, express, deux sleighs, deux harnais et deux robes de Buffle. 189.00

L'étal sera ouvert une heure avant la vente pour inspection. Pour autres informations s'adresser à

ALEXANDRE DESMARTEAU, No 60 rue Notre-Dame Est. Montréal.

MARCOTTE FRERES, Encanteurs. 134—3

Vente de Ménage

Nous avons reçu instruction de vendre aux enchères publiques,

Mardi, le 13 courant

A 10 heures a.m.

sans réserve et en détail, tout le contenu de la maison portant le

223 RUE BERRI

près de la rue Ste Catherine, y compris un piano neuf cottage, 5 mobiliers de chambre, 1 poêle de cuisine, 1 poêle à gaz, 1 sofa-lit, 3 lits-corniche, 1 glacière, 1 mobilier de salle à dîner, 1 cadre à peinture et autres cadres, 1 tapis Bruxelles, 85 verges; 1 tapis d'escalier, portières, vaisselle et ustensiles de cuisine et service de vaisselle, 3 gazeliers.

P. VANDELAC, Encanteurs.

133—3

Tous les avis de Naissances, Mariages et Décès doivent être endossés des noms et adresses des personnes qui les envoient.

NAISSANCES

BRIEN DIT DESROCHERS — A Maisonneuve, le 10 avril 1909 au No 473 rue Létourneux, l'épouse de M. Roméo Brien dit Desrochers un fils, baptisé Joseph-Paul-Gabriel-Marie.

Parrain et marraine, M. et Mme Hosmisdas Brien dit Desrochers, grands-parents de l'enfant.

DESMARAIS — A Montréal, le 10 avril 1909, au No 547 rue Lasalle, l'épouse de M. Armand Desmarais, un fils, baptisé Joseph-Armand-Victor-Lucien.

Parrain et marraine, M. et Mme Victor Malouin, grand-oncle et grand'tante de l'enfant.

NOEL DE TILLY — Le 4 avril 1909, l'épouse de M. A. Noël de Tilly, une fille: Pauline-Eugénie-Marcelle.

Parrain et marraine : M. T. Bessette et Mlle Eugénie Noël de Tilly.

POUPART — A Montréal, le 9 avril 1909, au No 305 rue St Charles, Pointe St Charles, l'épouse de M. Adolphe Poupart une fille, baptisée Marie-Germaine,Paula-Eugénie.

Parrain et marraine, M. Oscar Letuis et Mlle Eugénie Williams.

DECES

BAYARD — A la résidence de son père, 44 12ème avenue Lachine, est décédé le 10 avril 1909, Charles Bayard.

Les funérailles ont eu lieu ce matin à Lachine.

BERUBE — En cette ville, le 11 avril 1909, à l'âge de 41 ans et 11 mois, Edouard Bérubé.

Les funérailles auront lieu mardi, le 13 du courant. Le convoi funèbre partira de la demeure de son beau-frère, Moïse Brunelle, 292 rue Désery, à 7 heures ½, pour se rendre à l'église de la Nativité, d'Hochelaga, et de là au cimetière de la Côte des Neiges, lieu de la sépulture. Parents et amis sont priés d'y assister sans autre invitation.

BISSONNETTE — A Montréal, le 11 avril 1909, à l'âge de 57 ans, Caroline Gervais, épouse de Victor Bissonnette.

Les funérailles auront lieu mardi, le 13 du courant. Le convoi funèbre partira de la demeure de son époux, No 461 rue Maisonneuve, à 7½ heures, pour se rendre à l'église du Sacré-Coeur et de là au cimetière de la Côte des Neiges, lieu de la sépulture. Parents et amis sont priés d'y assister sasn autre invitation.

CYR — En cette ville, le 11 avril 1909, à l'âge de 37 ans et 5 mois, Georgiane Demers, épouse de Romuald Cyr.

Les funérailles auront lieu mercredi, le 14 du courant. Le convoi funèbre partira de L. demeure de son époux, No 24 avenue Labelle, à 7½ heures, pour se rendre à l'église Saint-Jean-Baptiste, et de là au cimetière de la Côte des Neiges, lieu de la sépulture. Parents et amis sont priés d'y assister sans autre invitation.

GARIEPY — A Vianville, le 10 avril 1909, à l'âge de 5 ans, Pierre Paul, fils de Pierre Gariépy et feu Anna Brière, 133 Ontario.

Les funérailles ont eu lieu le 11 du courant après-midi.

MORIN — A Saint-Henri, le 10 avril 1909, à l'âge de 57 ans, Adèle Paquin, épouse d'Octave Morin.

Les funérailles auront lieu mardi, le 13 du courant. Le convoi funèbre partira de la demeure de son époux, No 895 rue Albert, à 6½ heures, pour se rendre à l'église Saint-Irénée, et de là au cimetière de la Côte des Neiges, lieu de la sépulture. Parents et amis sont priés d'y assister sans autre invitation.

NAULT — En cette ville, le 11 avril 1909, à l'âge de 15 ans et 9 mois, Mary-Violet Nault, enfant bien-aimée de John Nault.

Les funérailles auront lieu mercredi, le 14 du courant. Le convoi funèbre partira de la résidence de son père, 2180 avenue Hutchison, Annexe, à 8¼ heures, pour se rendre à l'église d'Outremont et de là au cimetière de la Côte des Neiges, lieu de la sépulture. Parents et amis sont priés d'y assister sans autre invitation. Prière d'omettre les fleurs.

PAQUETTE — A la Ville St Louis, le 11 avril 1909 à l'âge de 55 ans et 3 mois, l'épouse de Vincent Paquette, née Collin, Arméline.

Les funérailles auront lieu mercredi le 14 du courant à 9 heures. Le convoi funèbre partira de la demeure de son époux, 1242B rue Cadieux à 8¼ heures, pour se rendre à l'église du Saint-Enfant Jésus, et de là au cimetière de la Côte-des-Neiges, lieu de la sépulture. Parents et amis sont priés d'y assister sans autres invitation. Elle appartenait à la Congrégation des Dames de Ste Anne.

PAQUETTE — A Montréal, le 11 avril 1909, à l'âge de 53 ans et 1 mois, Mme Angélina Pichette, épouse d'Adolphe Paquette.

Les funérailles auront lieu mardi le 13 du courant. Le convoi funèbre partira de la demeure de son époux, No 330 rue Lasalle, à 7½ hrs pour se rendre à l'église de l'Immaculée Conception et de là au cimetière de la Côte-des-Neiges, lieu de la sépulture. Parents et amis sont priés d'y assister sans autre invitation.

Résumé des règlements concernant les terres du Nord-Ouest Canadien.

TOUTE personne se trouvant le seul chef d'une famille, ou tout individu mâle de plus de 18 ans, pourra prendre comme homestead un quart de section — 160 acres, plus ou moins — de terre de l'Etat disponible au Manitoba, à la Saskatchewan ou dans l'Alberta. Le postulant devra se présenter à l'agence ou à la sous-agence des terres du Dominion pour le district. L'entrée par procuration pourra être faite à n'importe quelle agence, à certaines conditions, par le père, la mère, le fils, la fille, le frère ou la soeur du futur colon.

Devoirs — Un séjour de six mois sur le terrain et la mise en culture d'icelui chaque année au cours de trois ans. Un colon peut demeurer à neuf milles de son homestead, sur une ferme d'au moins 80 acres, possédée uniquement et occupée par lui ou par son père, sa mère, son fils, sa fille, son frère ou sa soeur.

Dans certains districts, un colon dont les affaires vont bien, aura la préemption sur un quart de section se trouvant à côté de son homestead. Prix : $3.00 l'acre. Devoir : — Devra résider six mois chaque année au cours des six ans à partir de la date de l'entrée du homestead — y compris le temps requis pour obtenir la patente du homestead — et cultiver cinquante acres en sus.

Un colon qui aurait forfait ses droits de colon et ne pouvant obtenir sa préemption, pourra acheter un homestead dans certains districts. Prix $3.00 l'acre. Des homesteads peuvent être acquis sur les terres soit dans les sections de rang impair ou pair, au sud du canton 45, à l'est du chemin de fer de Calgary et d'Edmonton et à l'ouest de la ligne du rang 26 et aussi à l'ouest du 3ième Méridien et de la ligne du chemin de fer Sault. Devoirs : — Résider six mois dans chacun des trois ans, cultiver 50 acres et bâtir une maison valant $300.

RESUME DES REGLEMENTS SUR LES TERRAINS MINIERS DU NORD-OUEST CANADIEN

CHARBON — Les droits de mines de charbon peuvent être loués pour une période de 21 ans pour un loyer annuel de $1.00 l'acre. Un postulant ne peut en acheter plus de 2,560 acres. Royauté, 5 cents la tonne.

QUARTZ — Une personne de dix-huit ans ou plus, ayant découvert du minerai peut se choisir un claim de 1,500 x 1,500 pieds. Prix, $5.00. On devra dépenser $100 par année au moins sur le claim, ou les payer au régistrateur du district. Lorsque $500 auront été dépensées et payées le claim pourra être acquis à $1.00 l'acre, après avoir rempli toutes autres conditions.

Les placers sont généralement de 100 pieds carrés. Prix d'entrée, $5.00.

DRAGAGE — Un solliciteur peut obtenir deux laux de rivière de 5 milles chacun, pour un terme de 20 ans. Taux $10 par année pour chaque mille. Royauté de 2½ pour cent perçue sur la production dès qu'elle excède $10,000.

W. W. CORY,
Sous-ministre de l'intérieur.

N. B. — La publication non autorisée de cette annonce ne sera pas payée. 126—n

LE PRINCE ITO

Tokio, 12. — A cause de malentendus constants entre lui et la société de colonisation coréenne, le prince Ito va probablement démissionner comme résident général de Corée. Le [illegible] Ito a été remplacé [illegible]

LA TRINITE HYGIENIQUE

Il y a trois médicaments naturels indispensables qui, en dépit de leur simplicité, paraissent ceux qu'on se procure le plus difficilement.

Cette Trinité Hygiénique s'appelle : L'air, la lumière et le repos.

L'air et la lumière ne sont pas toujours à notre portée avec les durs hivers que nous traversons et qui obligent à se calfeutrer à la maison pendant de longs mois sombres ou à s'enfermer dans les ateliers délétères et mal éclairés où air et lumière manquent totalement.

Quant au repos, c'est un luxe inconnu à beaucoup de gens, souvent à ceux qui en auraient le plus besoin, mais qui sont obligés de subir la dure loi du travail.

Le vrai courage cependant ne consiste pas, en face d'une situation critique, à se laisser aller et à se résigner.

Ce n'est pas le propre des gens courageux.

Admettons même que ces trois éléments essentiels d'une bonne santé n'existent pas, que doit-on faire ?

" Il faut fermer la porte avant que l'ennemi ne soit dans la maison", dit un proverbe persan qui est la contrepartie du proverbe américain bien connu recommandant de "fermer l'écurie avant que le cheval se soit échappé."

Nous ne saurions donc jamais trop conseiller, aux femmes surtout, de fermer la porte à la maladie avant qu'elle se soit emparée de ses victimes.

Il est, en effet, peu de maladies qui se déclarent brusquement ; dans la grande majorité des cas, l'état de maladie ne devient caractérisé qu'après une période plus ou moins longue de malaise et d'affaissement progressifs.

Aussi combien doit-on ne pas négliger ces premiers symptômes qui vous avertissent que si vous n'y prenez garde, vous allez être malade !

C'est à ce moment que l'organisme fatigué a besoin d'être vivifié avec un stimulant qui lui rende intégralement toute sa vigueur première.

Prenons, par exemple, le rhume de cerveau, affection banale, mais combien horrible ! Ne plus pouvoir respirer, avoir les yeux larmoyant, la tête lourde, le nez rouge et obstrué par des mucosités, tels sont les signes caractéristiques de ce rhume que tout le monde redoute, mais que tout le monde a le grand tort de négliger sans se douter de ses dangers véritables.

Le rhume de cerveau, en effet, n'est pas un malaise anodin ; si en soi il n'est qu'une affection passagère pouvant ne pas laisser de traces, il n'en est pas moins universellement reconnu de nos jours qu'il est la preuve, le signe indiscutable de l'infection de la première partie de l'appareil respiratoire. Un mauvais microbe s'est présenté ; il a élu domicile dans les fosses nasales, rendues sans défense par le brouillard, le froid, l'humidité ; il s'est peu à peu glissé dans l'arrière-bouche et le rhume s'est montré bientôt suivi d'angine. Le microbe victorieux a produit, s'est multiplié, a créé des colonies ; le voici qui envahit la trachée, puis les bronches ; le rhume, dit le peuple, est tombé sur la poitrine."

Cela est exact.

Le rhume traité avec une indifférence coupable s'est transformé en bronchite ; d'autres microbes s'unissent au premier et pullulent sur un terrain si bien préparé : une pleurésie, une pneumonie éclatent ; le rhume négligé s'est changé en maladie grave dont l'issue peut être fatale.

Il faut donc, comme nous le disons, arrêter le rhume quand il se présente, et il en est de même de toutes les affections.

Les femmes qui travaillent, qui élèvent une nombreuse famille doivent d'une façon se prémunir contre toutes les affections dont elles souffrent et ne jamais attendre qu'elles prennent une gravité dont les effets peuvent être redoutables.

Aussitôt qu'une femme se sent fatiguée plus que de raison, qu'elle s'affaiblit, souffre de l'estomac, digère mal, se voit obligée d'abandonner son travail et n'a aucun goût à s'occuper de ses enfants, c'est l'indice qu'elle couve une maladie et le signe qu'il faut immédiatement lui donner un remède réconfortant et réparateur.

C'est le moment d'administrer le médicament protecteur dont nous parlons plus haut.

Il n'en est pas de plus énergique, qui remplace mieux la trinité hygiénique : air, lumière et repos, que les Pilules Rouges, le remède par excellence des femmes qui souffrent.

Les Pilules Rouges sont créées spécialement pour les femmes ; leur action est particulièrement appropriée pour combattre la faiblesse de leur tempérament. Elles donnent du sang aux femmes qui en ont généralement besoin et qui sont bien souvent sujettes à des hémorragies.

Elles leur donnent de l'appétit ; or, il n'y a rien de capricieux comme l'appétit d'une femme. Le moindre malaise a immédiatement sa répercussion sur l'appétit de la femme. Elle ne se nourrit plus normalement et ses malaises augmentent. Les Pilules Rouges font bien digérer la nourriture qu'on lui offre. Elles tonifient le système nerveux ; le système nerveux de la femme est comme une sensitive, tout l'empoisonne.

Si l'on veut se rendre compte de la façon dont opèrent ces excellentes pilules protectrices, il suffira de lire le certificat suivant :

Lac au Sable, Co. Portneuf,
27 mars 1909.

Messieurs,

Depuis deux ans je souffrais beaucoup sans pouvoir dire exactement quel était le mal dont j'étais atteinte. Personne d'ailleurs ne semblait rien y comprendre. J'avais consulté un médecin et plusieurs femmes qui passaient et se prétendaient capables de guérir les maladies. Mais aucune ne pouvait me soulager et j'étais constamment mal à mon aise, digérant mal, ayant à tout moment des maux de coeur, toussant sans trève et ayant quelquefois mal dans tous les membres.

J'ai alors écrit aux Médecins Spécialistes de la Compagnie Chimique Franco-Américaine qui m'ont ordonné les Pilules Rouges et j'en ai pris pendant neuf mois. Dès les premières boites, je me suis sentie mieux. Dans l'intervalle, j'ai eu un enfant qui est très bien portant, et quant à moi, je vais parfaitement bien maintenant et je ne me ressens plus de rien. Ce sont les Pilules Rouges qui m'ont guérie et je suis fière de le faire savoir à toutes les femmes qui souffrent et qui ne trouvent de soulagement nulle part. Si je les avais prises deux ans plus tôt, je me serais évité bien des craintes et des souffrances.

Votre toute dévouée,
Dame JOS. BEAUPRE.

CONSULTATIONS GRATUITES — Les Médecins de la Compagnie Chimique Franco-Américaine donnent des consultations gratuites aux femmes malades, tous les jours, excepté les dimanches, de 9 heures du matin à 6 heures du soir, au No 274 rue Saint-Denis, Montréal. Les malades qui ne peuvent se rendre à ces bureaux sont invitées à écrire à nos médecins.

Les Pilules Rouges de la Compagnie Chimique Franco-Américaine sont en vente chez tous les marchands de remèdes. Nous les envoyons aussi par la poste, au Canada et aux Etats-Unis, sur réception du prix, 50c une boîte, $2.50 six boîtes.

Toutes les lettres doivent être adressées : COMPAGNIE CHIMIQUE FRANCO-AMERICAINE, 274 rue Saint-Denis, Montréal.

LA JOLIE JEUNE FILLE

dont la fraîche beauté plaît à l'œil sait comment tenir son teint clair et souple. Elle se sert du

BAUME ITALIEN DE CAMPANA

régulièrement et le trouve inestimable. Il guérit promptement les gerçures, la rugosité et la rougeur de la peau qu'il protège contre l'exposition à l'air.

25c chez votre Pharmacien ; 35c par la Poste.
FRANK L. BENEDICT & CO., MONTREAL. A k

Souffrez-vous de la Poitrine ?

Il importe de combattre le mal dans sa racine, tout en fortifiant les bronches et les poumons : c'est à quoi vous arriverez en faisant usage du Spécifique du rhume :

Le Vin Morin Créso-Phates

souverain dans le traitement du **Rhume**, de la **Toux**, de la **Bronchite**, de la **Débilité Générale**, de la **Pneumonie**, de la prédisposition à la **Consomption** et de toutes les **Affections des Voies Respiratoires.**

Ilsoulage et guérit promptement.

Guérison inespérée—**M. W. L'Espérance, de Shawinigan Falls, souffrait depuis longtemps d'épuisement et d'une bronchite qu'il croyait incurable. Après avoir lutté sans succès contre le mal, il prit du Vin Morin Créso-Phates qu'il ne peut trop louer, vanter et recommander.**

Notez qu'il s'agit ici d'un cas presqu'incurable.

Dr ED. MORIN & Cie, Québec, P.Q.

LA RUSSIE CEDE

Pekin, 12. — La Russie a admis en principe que l'établissement international de Harbin, n'est pas exclusivement russe. La prétention de la Chine, à ce sujet, était appuyée par les Etats-Unis, la Grande-Bretagne et l'Allemagne, mais le Japon s'y opposait secrètement. Le règlement de cette question est regardé comme une mesure de la plus haute importance pour la conservation de la "porte ouverte" et de l'intégrité de la Chine en Mandchourie.

RAPPORT OFFICIEL DES ELECTIONS PROVINCIALES

Sur un chiffre total de 415,801 électeurs inscrits aux listes, on trouve le chiffre énorme de 144,490 abstentions, soit environ le tiers de l'électorat.

Québec, 12 — Le rapport du gouvernement sur les dernières élections générales vient d'être publié. Ce document volumineux bourré de chiffres renferme les détails du scrutin dans les 74 collèges électoraux de la province. Des statistiques intéressantes peuvent se tirer de cette brochure et nous allons le faire pour ceux de nos lecteurs qui n'auraient pas le temps de la parcourir.

Disons d'abord que l'élection du 8 juin fut la dernière élection générale depuis 1867, date de la Confédération et de l'établissement de notre législature provinciale.

A la première élection générale en 1867, l'électorat comprenait 161,800 électeurs. A la dernière, il se chiffrait à 415,801 voteurs, soit une augmentation de 254,001 voteurs.

Ainsi donc, à la dernière élection, 415,801 personnes avaient le droit de vote, mais dans six comtés: Gaspé, Napierville, Huntingdon, Richmond, Saint-Sauveur et Sherbrooke, les candidats, six libéraux, furent élus par acclamation.

Si l'on déduit le nombre total des électeurs de ces six comtés, soit 24,220, il reste 391,581 voteurs pour les 68 districts électoraux où il y a eu votation. Or, sur ce nombre, seulement 247,091 électeurs votèrent. Autrement dit, le 8 juin dernier, 144,490 voteurs restèrent chez eux, ce jour-là. Un tiers de l'électorat n'a pas voté. On dira bien qu'il y a sur ces 144,490 abstentionnistes des morts, des malades et des absents. Mais à coup sûr ces trois catégories réunies ne peuvent dépasser 44,000. Donc il resterait encore le très énorme chiffre de 100,000 abstentionnistes.

Maintenant si on entre dans les détails, la statistique devient encore plus frappante. Les 98 districts électoraux où il y eut votation, comptent 2605 bureaux de votation et 247,091 voteurs, ce qui fait une moyenne de 150 électeurs par chaque bureau. Or, comme 247,091 électeurs seulement votèrent il se trouve que sur 150 voteurs par bureau de votation, 94 seulement votèrent et 56 s'abstinrent. Donc plus d'un tiers des voteurs ne remplirent pas ce jour-là leur devoir. Il y a là évidemment une anomalie. Une campagne s'impose pour réveiller l'opinion populaire à ce sujet. Les citoyens devraient se faire un honneur et un devoir d'aller enregistrer et de s'intéresser ainsi à la bonne administration du pays.

Nous disons que 247,091 votes furent enregistrés, dont 3,222 furent rejetés pour diverses raisons. Il reste 243,869 votes à partager entre les divers partis qu'on peut ranger en deux classes, quelles que soient les étiquettes, ministériels et oppositionnistes. Les ministériels ayant reçu environ 131,879, l'opposition aurait recueilli le reste, soit 111,991. La majorité pour les ministériels reste donc d'environ 19,888. Disons en chiffres ronds 20,000, ou, avec les majorités habituelles des comtés qui ont élu leurs députés par acclamation, environ 23,000 voix.

Quels changemens auraient apportés les abstentionnistes à ces chiffres, s'ils avaient voté? c'est ce qu'il est difficile de dire. Si l'on prend comme raison des abstentions la confiance que tant de gens avaient que leur parti pouvait bien gagner quand même ils ne voteraient pas, on arrive probablement à augmenter encore la majorité ministérielle. Mais que dire des cas où les électeurs peu zélés se sont abstenus volontiers parce que le candidat de leur parti ne leur plaisait pas ou ne leur inspirait aucune confiance et parce qu'ils ne voulaient pas voter contre leurs principes? Il y aurait peut être d'intéressantes constatations à faire dans ce sens.

Passant à un autre côté de la question, ce n'est pas une mince satisfaction de savoir que les élections de 1908, grâce aux amendemens faits à la loi électorale, ont en chiffres ronds, coûté $20,000 de moins à la province que si on les avait faites d'après l'ancienne loi.

Le gouvernement ne s'arrêtera d'ailleurs pas en chemin et il considère la question de réduire encore les dépenses électorales. Dans ce but un projet est à l'étude, qui diviserait les cités, villes et villages en arrondissements de votation, contenant une moyenne de 400 électeurs inscrits, et les municipalités rurales en arrondissements de 300 électeurs, la votation devant se faire de 7 heures du matin à 6 heures dans toute la province.

Par les derniers amendements à la loi, on a supprimé plus de 500 bureaux de votation plus ou moins inutiles. Le nouveau projet continuerait l'application de cette sage politique.

Dans certains districts électoraux, il y avait moins de voteurs inscrits en 1908 qu'en 1897, mais, dans la plupart, les chiffres avaient augmenté considérablement. On constate des diminutions variant de 18 à 691 dans les districts suivants: Brome, Châteauguay, Huntingdon, Iberville, Montréal No 4, Montréal No 6, Napierville, Québec Comté et Soulanges; partout ailleurs l'augmentation varie de 78 (à Maskinongé) à 19,337 (Hochelaga).

Si on prend les totaux, on trouve qu'en 1897, il y avait 338,800 voteurs inscrits et, en 1908, 415,801 voteurs inscrits; l'augmentation est donc de 78,695, dont il faut soustraire la diminution, donnée par les neuf divisions sus-mentionnées, de 1694, on arrive ainsi à une augmentation réelle de 77,001 voteurs inscrits.

Si l'on étudie le nombre des inscriptions, celui des votes déposés et celui des abstentions, on constate par exemple que, dans la division Sainte-Marie, (Montréal No 1), plus de la moitié des électeurs n'ont pas voté. Il y avait 10,987 électeurs inscrits ; sur ce chiffre il y a eu 5,577 abstentions, il ne reste par conséquent que 5,988 votes à partager entre les candidats. Dans la division Saint-Laurent (Montréal No 4), il y a eu 2,493 abstentions sur 4,445 électeurs. Dans la division Saint-Antoine (Montréal No 5), il y avait 10,423 inscrits, sur ce nombre on trouve 7,485 qui s'abstinrent, ce qui laisse 2,938 votes à partager entre les candidats ; c'est la plus forte proportion. Le comté rural qui détient le record des abstentions est celui d'Ottawa, où sur 17,903 voteurs, 10,280 restèrent chez eux. Si Ottawa offre la plus forte proportion, Hochelaga présente le plus gros chiffre. Dans ce comté, sur 46,920 voteurs, 29,830 ne jugèrent pas à propos de voter. Cela semble indiquer que ces grands comtés sont trop vastes et demandent une subdivision.

LA MALADIE DES REINS

SE DECLARE TRANQUILLEMENT

Peut-être aucun autre organe ne fait une plus grande somme de travail que les reins pour conserver la santé générale du corps, et la plupart des gens souffrent de quelque forme de maladie des reins, mais ne s'en doutent pas. Leur système peut en être affecté depuis quelque temps. Il peut y avoir eu des maux de dos, de l'enflure des pieds et aux chevilles, des désordres des organes urinaires, tels que dépôt de poussière de brique dans l'urine, urine peu abondante hautement colorée ou trouble, des douleurs dans la vessie, suppression d'urine ou envie fréquente d'uriner, sensation de brûlure en urinant, etc.

Ne négligez pas aucun de ces symptômes, car si vous les négligez ils peuvent vous conduire à la maladie de Bright, à l'hydropisie et au diabète.

Dès le premier symtôme que quelque chose va mal, on doit prendre les Pilules de Doan pour les reins. Elles vont à la racine du mal, renforcent les reins et leur aident à filtrer parfaitement le sang et à chasser toutes les impuretés qui causent la maladie des reins.

Mlle Alberta B. Clarke, Stony Creek, Ont., écrit: "Je souffrais de la maladie de reins depuis plusieurs années, mon dos était très faible. J'endurais de terribles maux de tête et la nuit je ne pouvais reposer. J'essayai toutes sortes de remèdes sans en retirer du soulagement. Sur les entrefaites une amie me conseilla d'essayer les Pilules de Doan pour les reins. J'en achetai quatre boites et elles me donnèrent une guérison complète. Je suis aujourd'hui aussi bien portante qu'auparavant et je conseille à tous ceux qui souffrent de maladie des reins d'en faire l'essai."

Prix: 50c la boite, ou 3 pour $1.25, chez tous les marchands ou de The Milburn Co., Limited, Toronto, Ont.

Quand vous les achetez spécifiez celles de "Doan". 6 yw A

A OTTAWA ET A HULL

NOTES DES DEUX VILLES

Condamnés au pénitencier pour vol. — Cheval électrocuté. — Villages inondés. — Le concours du Gouverneur-Général. — Rapport financier. — Convention d'archevêques. — Nouvelle maison de rapport. — Les licences à Hull. — Encore un caissier défalcataire.—

Ottawa, 10 — Frank Murray alias James Smith et Robert McKay, arrêtés, la semaine dernière, pour vol avec effraction au magasin Pratt et aussi pour vol d'une valise appartenant à M. Herbert Kennedy, un pensionnaire de l'hôtel Windsor, ont été condamnés, le premier, à neuf ans et son complice à sept ans de pénitencier. Murray est un repris de justice dangereux.

—Un cheval appartenant à M. Télesphore Lemay, hôtelier de la rue Murray, a été électrocuté pendant qu'il était stationné à la gare centrale. Une enquête a été faite afin de trouver comment il s'est fait que cet endroit soit devenu chargé d'électricité, mais n'a pu cependant en découvrir la cause. M. Lemay a l'intention de se faire dédommager de sa perte.

—Les deux associations dramatiques qui représenteront Ottawa dans le concours du gouverneur-général qui aura lieu à Montréal seront le "Ottawa Players Club" qui donnera David Garrick et "The Walters Dramatic Company", dont le programme comprendra "Eyes of the Heart" et "Op-o'-me Hunt". Quatre associations ont pris part au concours éliminatoire et les juges ont donné la palme aux deux noms mentionnées ci-dessus.

—Le rapport financier du bureau des écoles séparées accuse un déficit de $9,590.05 qui n'est pas exagéré si l'on tient compte que $10,000 ont été dépensés pour une annexe au lycée catholique. Les recettes totales ont été de $132,202.49 et les dépenses de $141,792.52.

—Sept archevêques prendront part à la convention des archevêques qui aura lieu à Ottawa le 24 avril prochain. Ce sont: Mgr Duhamel, d'Ottawa; Mgr McEvay, de Toronto; Mgr Bégin, de Québec; Mgr Bruchési, de Montréal; Mgr McCarthy, de Halifax; Mgr Gauthier, de Kingston, et Mgr Langevin, de St Boniface. L'année dernière la convention a eu lieu à St Boniface.

—Mme J. C. Sears, d'Ottawa, doit faire ériger prochainement, à l'angle des rues McLeod et Elgin, une immense maison de rapport dont le coût sera d'environ $30,000. Bien que le contrat n'ait pas encore été accordé, les travaux seront, paraît-il, commencés prochainement.

—Le chef Provost a reçu, vendredi, du greffier de la Ville de Victoria, C.B., une dépêche disant que la place de chef des pompiers de cette ville était vacante; cette position commande un salaire de $125 par mois pour commencer. Le chef Provost a décidé de recommander le pompier Arthur Frederick, du poste No 4, pour cette place. Il fait partie depuis 12 ans de la brigade d'Ottawa et a su par son zèle et sa bonne conduite gagner l'estime de ses chefs.

Tous les porteurs de licences d'hôtels et de débits de boisson de Hull ont renouvelé leur demande cette année plus cinq nouveaux, MM. Doucet et Jules Gratton, pour un magasin de boisson, et De Repentigny, Dagenais et Vézina pour licence d'hôtel. Le conseil décidera du renouvellement ou non de ces licences à une assemblée spéciale qui aura lieu le 23 avril prochain. Il paraît que la demande de renouvellement de la licence du club Canadien qui a été faite au gouvernement provincial rencontre une certaine opposition de la part de certains citoyens bien qu'aucune plainte n'ait jamais été faite contre cette institution qui est la seule de ce genre à Hull.

—M. Clifford W. Marks, bien connu dans les cercles commerciaux et musicaux de la ville et qui depuis plusieurs années était le premier teneur de livres de la maison T. Lindsay, est disparu depuis mercredi et n'a pas donné signe de vie depuis ce temps-là. Ses livres ont été aussitôt examinés et des défalcations ont été découvertes mais on n'en connaît pas encore le montant exact. M. Marks était aussi secrétaire de la société chorale d'Ottawa et a dû retirer tout l'argent de cette société placé à la banque, car plusieurs chèques qu'il avait signés avant son départ ont été refusés à la banque faute de fonds.

—Dix-sept permis de construction représentant une valeur de $65,000 environ ont été délivrés la semaine dernière.

—Le détective O'Meara est revenu samedi de Buckingham, ayant en sa possession une couverte de voiture qui avait été vendue dans ce village par un nommé Maurice Keneally, détenu ici actuellement pour répondre à plusieurs accusations de vol.

—La propriété située à l'angle des rues Florence et Bank et appartenant à M. J. Y. Caldwell, a été vendue pour $20,000 à M. Hodgins, député de Pontiac. M. R. G. McConnel, du musée Géologique, a acheté pour $12,000 la maison de Lord Aylmer, à Rockliffe.

—Les commissaires de police n'ont pris encore aucune décision au sujet du paiement d'un compte de $45 pour services rendus par M. B. Mullin comme sténographe dans le procès de M. C. W. Mitchell, accusé d'usure. Les contrôleurs pensent que la ville ne peut pas être tenue de payer ce montant vu que c'est l'avocat de la Couronne qui a retenu les services de M. Mullin. Cette réclamation est la première de ce genre faite contre la ville et les contrôleurs ne veulent pas établir un précédent.

UN PIEUX PELERINAGE AU SAINT ENFANT JESUS

La grande église du Saint-Enfant Jésus s'est par deux fois remplie le soir du Vendredi Saint.

Cinq mille personnes au moins, dont 2,000 enfants, ont entendu, avec une religieuse attention, les deux sermons remarquables prononcés par leur curé, M. le chanoine LePailleur, sur la Passion de Notre-Seigneur.

Le prédicateur, par un effort vraiment surhumain, puisqu'il est resté près de cinq heures en chaire, a conduit ses fidèles en Palestine et leur a fait parcourir toutes les stations du Chemin de la Croix ; alors que ce pieux voyage était illustré de projections lumineuses, la plupart en couleurs, par la Société Coopérative des Conférenciers Projectionnistes Canadiens (S.C.C.P.C.)

Les deux cérémonies ont été commencées et terminées par les prières, et des chants émotionnants, de circonstance, faisaient valoir à l'orgue, le talent transcendant des solistes et des choeurs de la paroisse.

Les bienfaits moraux de pareilles cérémonies sont certainement incalculables.

SAINT-GILLES

Lundi soir, nous avons eu un violent orage accompagné de tonnerre et de grêle.

BELLES BRODERIES A MOITIE PRIX pour VOS VETEMENTS DE PRINTEMPS

Un assortiment aussi varié des plus jolies broderies à ces bas prix ridicules facilitera votre achat et vous fera faire des économies. C'est le temps de songer à vos vêtements pour la Première Communion.

Broderies de 15 pouces, magnifiquement travaillées sur belle mousseline suisse, jolis dessins imperceptibles et à oeillet, convenables pour volants et robes d'enfants. Magnifiques aussi pour jupons. Valeur ordinaire de 70c à $1.50 la verge. Une grande occasion à la verge, 35c à. . . . **75c**

Broderies allover, 24 pouces de large, brodées sur belle mousseline suisse. Très jolis dessins imperceptibles et à oeillet. Magnifiques pour blouses et devants allover. Prix réguliers de $1.00 à $2.50 la verge, réduit de 50c à **$1.25**

REZ-DE-CHAUSSEE.

UNE ECONOMIE DE 20% JUPONS HEATHERBLOOM

Le No 4 est une Exacte Illustration de nos Valeurs Spéciales à $1.89

Le jupon Heatherbloom est un vêtement idéal pour le printemps et l'été, ayant les qualités protectrices, la riche apparence, le poids léger de la pure soie taffetas, et contrairement à ce genre de soie, il ne fend pas dans les plis.

Nous venons de recevoir une nouvelle consignation de ces jupons et à nos prix spéciaux, ce sont des valeurs extraordinaires qui vous plairont grandement. Ils représentent une économie de 25%. Vous y gagnerez à venir les voir, mardi.

Notre style spécial à $1.89 est fait ample avec beaux remplis sur les volants. Les nuances comprennent noir, marine, blanc, azur, rose, brun, tan, réséda, vert et gris. Toutes les grandeurs. Spécial. **$1.89**

Le style de $2.50 est une valeur également remarquable, avec volant à plis accordéon et fronce, large abat-poussière. Toutes les grandeurs. Valeur spéciale à. . . **$2.50**

PREMIER ETAGE.

Jas. A. Ogilvy & Sons

Angle des rues Ste Catherine et de la Montagne.

TROP DE MORGUE

Londres, 12. — Sir William White, l'un des gouverneurs du Collège impérial des sciences, a mis en garde les nouveaux ingénieurs, contre le ton de supériorité qu'ils prennent, en arrivant au Canada. Il a dit que, pour cette raison, les ingénieurs anglais ne sont pas aussi bien reçus au Canada, qu'on pourrait le désirer.

AERONAUTES ESPIONS

Santeny, France, 12. — A la suite d'une enquête sur la présence d'un ballon allemand, descendu près d'ici, on a découvert que les deux aéronautes avaient en leur possession des photographies du camp de Châlons et d'autres plans militaires. Les deux aéronautes ont été arrêtés.

M. MEDERIC PAQUETTE

corrobore le témoignage du mécanicien Chagnon. Il n'a eu connaissance de rien.

Tiraillements de Nerfs

Malade pendant vingt et un ans — Essaya sans succès des centaines de remèdes — Guérie par la

Nourriture du Dr. A. W. Chase pour les Nerfs.

Mouvements involontaires des doigts, agitation, insomnie, impossibilité de maîtriser les nerfs.

Quelle histoire de nerfs épuisés est racontée par ces symptômes ? La prostration nerveuse et la paralysie ne sont pas loin, à moins qu'un bon traitement ne soit suivi.

La signataire de cette lettre fut assez heureuse d'entendre parler de la Nourriture du Dr Chase pour les Nerfs, et raconte son expérience pour le profit de tous ceux qui souffrent de maladies nerveuses.

Mme E. J. Vanderburgh, Eastern Welland Avenue, St Catharines, écrit : "Durant vingt et un ans, je souffris beaucoup de maladie de coeur, de nervosité et de crampes aux membres, ainsi que de tension des muscles et de maux de tête nerveux. Je devins faible, débilitée et émaciée. Mon état était décourageant et était encore rendu plus misérable par l'anxiété et l'insomnie.

"J'essayai en vain une centaine de remèdes, et après avoir lu le récit de guérisons opérées par la Nourriture du Dr Chase pour les Nerfs, je résolus d'en faire l'essai. Après avoir employé une demi-douzaine de boîtes de cette préparation, mon ancienne maladie était entièrement disparue et je n'avais jamais été en meilleure santé depuis mon enfance. Je suis maintenant sur le retour de l'âge et je suis en excellente santé. On me donnerait un monde, aujourd'hui, que je ne retournerais pas à mon ancien état."

M. Wm Branton, Strathroy, Ont., écrit : "Mon système nerveux était tout bouleversé. Je ne pouvais pas dormir, n'avais point d'appétit, ma digestion était mauvaise et mes nerfs horriblement tendus. Vingt-quatre boîtes de Nourriture du Dr Chase pour les Nerfs ont complètement rétabli ma santé."

Le portrait et la signature de A. W. Chase, M. D., auteur du fameux livre de recettes, sont sur chaque boîte de Nourriture du Dr Chase pour les Nerfs, 50c la boîte, chez tous les marchands, ou de Dr A. W. Chase Medicine Co., Toronto, Ont., et Buffalo, N. Y.

Aux Etats-Unis, la Nourriture du Dr Chase pour les Nerfs est connue sous le nom de Dr A. W. Chase's Nerve Pills. (16) w A

TEMPERATURE

Forts vents du sud et de l'ouest ; pluie en quelques endroits. Demain, humide et plus froid.

12 avril 1909.

Bulletin d'après le thermomètre de Hearn et Harrison, 10-12 rue Notre-Dame Est :

Aujourd'hui maximum. . . . 50
Même date l'an dernier. . . . 24
Aujourd'hui minimum. . . . 30
Même date l'an dernier. . . . 20

Baromètre — 8 a. m., 30.34 ; 11 a. m., 30.31 ; 1 p. m., 30.20.

LA JOURNEE

L'Etna est en éruption. La Sicile est affolée et appréhende un cataclysme.

× × ×

Lord Wemyss, âgé de quatre-vingt-onze ans, devient doyen de la Chambre des Lords, par la mort du baron Gwydyr.

× × ×

La pièce de Du Maurier: "Le foyer d'un Anglais", a été sifflée, hier, à Berlin. La représentation a cessé.

× × ×

La Chine empruntera en Allemagne $15,000,000, pour la construction du chemin de fer Canton-Hankow.

× × ×

Ce matin, à Los Angeles, Mgr Harnett officiait aux funérailles de Mme Modjeska, la grande tragédienne polonaise. Mgr Canaty a prononcé l'oraison funèbre.

× × ×

La reine Alexandra et l'impératrice Marie, de Russie, ont assisté, hier, à la distribution des aumônes de Pâques, à Westminster.

× × ×

Les Communes anglaises étudient le projet de fusion des trois grands réseaux "Great Northern", "Great Central" et "Great Eastern", avec capital de $800,000,000.

× × ×

Les expériences de téléphonie sans fil des lieutenants Colin et Jancé, entre Paris et Dieppe, ce matin, ont été très satisfaisantes.

× × ×

Le comité des finances du Sénat américain a commencé, ce matin, l'étude du projet de loi douanière Payne, avec ses amendements.

SIR WILFRID LAURIER

Sir Wilfrid Laurier est arrivé à Montréal à midi. Il est descendu au Windsor où il a reçu, durant l'après-midi, un grand nombre d'amis avec lesquels il a discuté plusieurs questions importantes.

Le premier ministre retourne à Ottawa par le Grand Tronc, ce soir, à huit heures.

NOS MINISTRES FEDERAUX

L'honorable M. Aylesworth, ministre de la Justice, est rentré de Washington où il était allé discuter le traité des eaux limitrophes.

Il a obtenu des autorités américaines des explications satisfaisantes qu'il communiquera à la Chambre au cours de la semaine.

L'honorable M. Pugsley est arrivé à Ottawa, hier soir.

Il n'y a pas l'ombre de vérité dans la nouvelle concernant sa sortie du cabinet.

Le ministre des Travaux Publics est en mesure de donner des explications complètes sur l'affaire du Central Railway.

NOS MINISTRES

Sir Lomer Gouin était à l'Hôtel du gouvernement, samedi.

Un grand nombre de députés et de citoyens ont été reçus chez le premier ministre. Il est retourné à Québec, dimanche.

× × ×

L'honorable M. Weir était en ville samedi.

RETOUR DE PARIS

L'Honorable Sénateur Roy, d'Edmonton, nous a fait l'honneur d'une visite, retour d'un voyage de trois mois à Paris. Il était allé intéresser des banquiers français à l'établissement d'un Crédit foncier hypothécaire dans l'ouest Canadien. Nous sommes heureux de pouvoir annoncer qu'il a parfaitement réussi.

POUR LE YUKON

Nous avons eu le plaisir de recevoir la visite de Monsieur T. Obalsky, naturaliste et ingénieur, frère de Monsieur J. Obalsky, notre Ingénieur des Mines. Ce monsieur, envoyé périodiquement au Canada par le Gouvernement français dans un but de recherches scientifiques, industrielles et commerciales, est chargé de documenter les savants, les hommes d'affaires et les capitalistes sur le puissant mouvement qui se manifeste de toutes manières tout le long des côtes du Pacifique. Monsieur Obalsky séjournera plusieurs mois en Colombie Anglaise et au Yukon.

A L'ALLIANCE FRANCAISE D'OTTAWA

Le prochain conférencier de l'Alliance Française à Ottawa sera Mtre Gonzalve Désaulniers, avocat et homme de lettres.

La conférence, dont le sujet sera : "Garneau", aura lieu mercredi soir, au Parlement, (salle du comité des chemins de fer.)

PERSONNEL

M. le Dr A.H. Deslage, médecin expert et chef du département d'Electrothérapie de l'Hôtel-Dieu, est de retour d'un voyage à New-York, pour l'achat de nouvelles machines concernant le traitement électrique.

ON DEMANDE UN REGLEMENT

M. F. Pinoteau, jardinier en chef de la Ville, se plaint des dégâts commis par

LES CHIENS

Des semis de fleurs, des plants d'arbustes, des plates-bandes sont tous les jours détruits

DANS LES PARCS

Il y a environ un an, l'échevin Guay présentait au Conseil un règlement concernant les chiens errants dans les parcs et les rues. A cause de certains défauts de rédaction, il dut retirer cette mesure, mais il décida de lui en substituer uns autre. Les événements survinrent qui s'opposèrent à la réalisation immédiate de ce projet, mais ce n'est, croyons-nous, qu'un retard.

Un règlement semblable manque à nos lois de police. Le jardinier en chef de la Ville, M. F. Pinoteau, se plaint amèrement, et avec raison, croyons-nous, qu'il est impuissant à empêcher les chiens de détruire ses plantations. L'autre jour un troupeau de chiens a détruit complètement ses semis de tulipes qui commençaient à peine à sortir de terre, au parc Lafontaine. L'hiver dernier, des chiens étranglaient ses chevreuils dans leur enclos. A chaque instant, le printemps surtout, des massifs d'arbustes, de fleurs sont piétinés, écrasés par ces bêtes.

"Les chiens, disait M. Pinoteau à un reporter de la "Presse", samedi dernier, ne devraient jamais être emmenés dans les parcs et même dans la rue sans être tenus en laisse. Non seulement ils causent des dégâts souvent irréparables, mais ils sont un danger surtout pour les enfants qui viennent jouer sur l'herbe. J'aime les chiens, mais cela ne va pas jusqu'à reconnaître aux propriétaires de ces bêtes le droit d'ennuyer les gens et surtout de leur nuire. Quant aux chiens errants, galeux, qui n'ont aucun maître ou que leur propriétaire laisse vagabonder sans s'occuper d'eux, je devrais avoir simplement droit de les tuer. Mais si je fais quelque chose, il se trouvera bien au moins la Société Protectrice des Animaux pour venir mettre le holà. Je n'ai donc qu'à laisser faire et si les chiens détruisent mes plants à les refaire ptiemment."

Il nous revient à ce sujet un fait qui donne raison à M. Pinoteau. Le gardien du square Saint-Louis, un pauvre vieux qui n'a peut-être que cela pour vivre, a failli perdre sa place, il y a un an ou deux, pour avoir jeté son bâton dans les jambes d'un chien galeux qui détruisait ses plates-bandes. Il a fallu les efforts réunis de plusieurs citoyens pour lui garder sa position.

Il est grand temps que le règlement de l'échevin Guay soit adopté par le Conseil. Les gens qui ont des chiens et qui aiment vraiment les bêtes ne sont pas ceux qui se plaindront de sa sévérité, car ce n'est pas eux qui laissent ainsi errer leurs chiens.

L'EXPLOSION D'UNE CARTOUCHE

Un jeune garçon de 11 ans, nommé Major, dont les parents demeurent au No 3160 de la rue St Hubert, a été transporté à l'hôpital Notre-Dame, hier midi. L'enfant jouait avec une cartouche, lorsqu'elle fit explosion. Le petit infortuné a eu un doigt emporté.

VILLAGE EN FEU

Rochester, N. Y., 12 — L'incendie fait rage dans le village de Hammondsport. L'église Saint-Gabriel est détruite. L'église presbytérienne et un grand nombre de magasins et maisons sont en feu.

Le vent qui soufflait avec violence nuit au travail des pompiers.

FEU M. ALF. J. DUPUIS

Les membres de la Congrégation des Hommes de Ville-Marie sont priés de se réunir, ce soir à 7.30 heures, au No 186, rue St André, pour réciter l'office des morts auprès du corps de leur confrère, M. Alfred J. Dupuis.

LES METIERS DANGEREUX

Henry T. Mulligan, employé comme serrefrein sur le Pacifique Canadien, est victime d'un

EFFROYABLE ACCIDENT

Il ouvre par erreur l'aiguille d'une voie d'évitement et est broyé à mort entre un train de fret

ET UNE LOCOMOTIVE

(Du correspondant régulier de la PRESSE)

Ottawa, 12 — Henry T. Mulligan, fils de M. George Mulligan, de la cour de division, qui était employé comme serre-frein sur le Pacifique Canadien, a été tué accidentellement à Kemptville Junction. Voulant aiguiller sur une voie libre, le train sur lequel il se trouvait, il se trompa d'aiguille et fut écrasé entre la locomotive et un train de marchandises stationné sur une voie de garage. Le défunt était âgé de 28 ans ; il laisse une veuve et deux enfants.

A LA PORTE DE SA DEMEURE

UN CITOYEN DE LA RUE DES VOLTIGEURS EST ATTAQUE PAR UN BANDIT, SAMEDI SOIR.

Quelques minutes avant minuit, samedi, les citoyens qui habitent le bas de la rue des Voltigeurs étaient mis en émoi par le bruit de cinq détonations de revolver.

Croyant qu'un meurtre venait d'être commis, des citoyens téléphonèrent à la police.

Voici ce qui s'était passé.

Comme M. Ferdinand Lessard, qui a son domicile au No 7 de la rue en question, allait sortir pour aller à l'épicerie, il se trouva face à face avec un individu à mine de bandit.

—"Remonte chez toi, lui dit l'inconnu ou je te flambe la cervelle."

M. Lessard n'étant pas armé, naturellement, s'empressa d'obéir. Mais à peine avait-il refermé la porte sur lui que le mystérieux personnage déchargeait son arme dans l'escalier.

Quand les constables arrivèrent, le bandit avait disparu.

M. PUGSLEY SE DEFENDRA

(Du correspondant régulier de la PRESSE)

Ottawa, 12. — L'honorable M. Pugsley, ministre des travaux publics, qui est depuis quelque temps, l'objet de violentes attaques de la part du gouvernement conservateur du Nouveau-Brunswick, doit donner, demain après-midi, une explication à ses collègues de la Chambre des Communes, invitant en même temps ses détracteurs à tenir l'enquête la plus complète sur sa conduite.

Quoi qu'en disent les journaux de l'opposition, le ministre ne démissionnera pas. Il se fait fort de confondre ses accusateurs.

SEULE DANS SA DEMEURE

UNE VIEILLE FEMME QUI N'AVAIT PAS ETE VUE DEPUIS PLUSIEURS JOURS, EST TROUVEE MORTE, SAMEDI SOIR.

Mme James Lowe, une veuve âgée de 72 ans, qui demeurait seule au No 331 de la rue Notre-Dame Est, a été trouvée morte, samedi soir.

Elle n'avait pas été vue par les voisins depuis lundi dernier. Samedi, la police fut prévenue et dut enfoncer la porte du logement.

Mme Lowe était assise près de sa table, la tête reposant dans sa main droite. On ne saurait dire depuis combien d'heures ou de jours la malheureuse avait cessé de vivre.

Le cadavre, qui ne porte aucune marque de violence, a été transporté à la morgue, où le coroner en disposera.

LES DRAMES DE LA TEMPETE

M. Aldéric Miron, cultivateur de Sainte-Lucie, trouve une mort tragique, sur le

LAC LONG

Sa dépouille est recueilli par M. H. Bourdeau. — La victime revenait de Saint-Adolphe de Howard.

PROFONDE SENSATION

(Du correspondant régulier de la PRESSE)

Sainte-Agathe des Monts, 12 — M. H. Bourdeau, cultivateur de Sainte-Lucie, a découvert, ce matin, un cadavre sur la glace du lac Long.

Après enquête, l'on a reconnu que c'était la dépouille d'Aldéric Miron, trente ans, cultivateur du neuvième rang de Sainte-Lucie.

Miron, il y a trois semaines, était allé voir son frère, à Saint-Adolphe de Howard. On croit qu'en revenant chez lui, il aurait été surpris par la tempête, et se serait égaré sur le lac. La mort paraît devoir remonter à quinze jours.

Cette nouvelle a créé une profonde sensation dans tout le district où M. Miron possédait l'estime de tous. Sa disparition avait causé de cruelles appréhensions à sa famille, et la découverte de ce matin a malheureusement confirmé les craintes qu'on entretenait.

LES VOLS A MAISONNEUVE

LES VOLEURS ONT VISITE SIX ENDROITS DIFFERENTS DEPUIS SAMEDI.

Des cambrioleurs ont commis de nombreuses effractions, hier, dans Maisonneuve, ville d'ordinaire si paisible, et ont commis peut-être plus de dommages qu'ils n'ont enlevé de valeurs.

Voici quelques endroits où ils ont pénétré après avoir enfoncé soit une porte ou un châssis: No 394, rue Bourbonnière, chez M. Morel, rien n'a été enlevé; No 622 rue Adam, chez M. Ferdinand Desnoyers, rien n'a été enlevé; No 309, avenue Lasalle, chez M. Wilbrod Larivée, charretier, une somme de $49 a échappé à l'attention des voleurs; No 635 rue Notre-Dame, chez M. Kochonis, vol de cigares et de bonbons pour une valeur de $30; No 100, avenue Lasalle, chez M. Louis Matte, vol du contenu d'un gazomètre; coin des rues Desjardins et Sainte-Catherine, chez M. Lescadre, boucher, vol de $2.00 dans le tiroir-caisse et d'un dollar dans le gazomètre.

Les voleurs semblent avoir surtout recherché l'argent. Dans plusieurs cas, Ils ont négligé d'emporter des bijoux ou autres articles précieux et partout les armoires, les garde-robes, les tiroirs ont été bouleversés.

Le chef Marchessault, à qui le reporter de la "Presse" parlait de ces vols, ce matin, croit qu'il réussira, sous peu à mettre la main sur quelques-uns de ces cambrioleurs.

MOUVEMENTS DE L'IMMIGRATION

M. Emile Marquette, agent d'immigration pour la province de Québec, est parti hier pour Portland où il doit rencontrer un fort contingent d'immigrands pour le Canada.

Aux bureaux de la compagnie maritime Dominion, on nous apprend que le steamer portant ces immigrants est arrivé au port à midi, aujourd'hui.

GRAVE BLESSURE A L'ABDOMEN

Vers 9 h. 15, samedi soir, la voiture d'ambulance de l'hôpital Notre-Dame, était appelée rue St Timothée, non loin de la rue Ste Catherine. Le médecin y a trouvé un Italien qui avait reçu une profonde blessure à l'abdomen. Cependant le blessé a refusé de se laisser transporter à l'hôpital.

IL SE TROMPE DE REMEDE

Alfred Coulombe, âgé de 21 ans, et domicilié au No 537 de la rue Notre-Dame Est, a été transporté à l'hôpital Notre-Dame, à midi aujourd'hui.

Le jeune homme qui est journalier, pensait, dit-on, prendre un remède pour le rhume lorsqu'il s'est trompé de bouteille et a ingurgité de la teinture d'iode. Son état est précaire.

DISCOURS D'ADIEU DU R. P. PADE, O. P.

Nous le rappelons à nos lecteurs, c'est jeudi prochain, le soir, que le P. Padé, prédicateur de la station quadragésimale, fera, au Monument National, sous les auspices du Cercle Ville-Marie, son discours d'adieu. Il parlera de François Coppée. Il y aura allocution du président du Cercle Ville-Marie, M. Edouard Labelle, avocat, M. Saucier chantera, accompagné par Madame Saucier; il y aura allocution par le président d'honneur de la soirée, M. le chanoine Gauthier, curé de la Cathédrale.

Toute la société de Montréal sera réunie ce soir-là au Monument National.

L'INSPECTION DES NAVIRES

Elle a été commencée le 6 avril dernier par M. William Laurie, du département de

LA MARINE

Pas moins de deux cent-trente vaisseaux seront passés en revue.— Le "Longueuil" a eu les honneurs habituels d'une

PREMIERE VISITE

L'inspection des navires est commencée depuis le 6 avril dernier.

A chaque ouverture de la navigation, cette inspection annuelle est toujours suivie avec grand intérêt dans le monde maritime et (cela va sans dire) par les compagnies intéressées.

Le reporter de la "Presse" a eu l'avantage de rencontrer, ce matin, M. William Laurie, du Bureau d'inspection des navires, à ses bureaux de la rue des Commissaires.

"Le "Longueuil", comme à l'ordinaire, a subi le premier l'inspection", a déclaré M. Laurie.

"Les autres navires suivront à mesure que la saison maritime avancera.

"Nous en aurons ainsi jusqu'à la mi-septembre. Environ 230 vaisseaux devront subir l'inspection, dans le district qui nous a été confié.

"La semaine prochaine, continue M. Laurie, je me rendrai dans le Témiscamingue où nous ferons la revue des navires faisant commerce sur le lac.

"Nous inspecterons entre autres le "Témiscaming", le "Meteor", le "Jubilee", le "Ville-Marie", l' "Alexandria", le "Lady Minto", etc.

"Nous nous rendrons également sur la rivière Montréal, où une dizaine de vapeurs seront inspectés.

"Le district que nous avons parcouru s'étend de Newport à Southbury, comprenant la rivière Ottawa, le lac Témiscamingue, Kippewa, le lac Nipissing, etc.

"L'ouvrage ne manque donc pas d'ici à quelques mois, a dit en concluant, M. Laurie."

Pour ce qui est des changements de méthodes d'inspection, ou autres innovations dans le service ordinaire, M. Laurie a déclaré que tout serait fait suivant ce qui a prévalu l'an dernier.

MORT D'UN CAPITAINE

(Par dépêche spéciale à la PRESSE)

Meaford, Ont., 12 — Le capitaine McInnis, propriétaire du bateau de pêche "Primrose", s'est noyé, samedi.

AUTRE VICTIME DU TRAMWAY

Mme Legault, une vieille femme, trouve une mort tragique, ce matin, en se rendant

A SON TRAVAIL

La malheureuse traversait la rue Notre-Dame, près de la rue des Inspecteurs, lorsqu'elle

FUT TUEE

Les fonctionnaires de la compagnie des tramways doivent méditer aujourd'hui l'axiome qui veut qu'un malheur n'arrive jamais sans l'autre.

Vendredi, l'un des tramways broyait deux enfants, et ce matin, une autre pesante voiture de la compagnie, couchait une vieille femme dans sa tombe.

La défunte qui a été reconnue peu d'heures après son transport à la morgue, sappelait Legault. Elle était âgée d'une soixante d'années et pensionnait au No 67 de la rue Sanguinet. Ce matin, elle se rendait à son travail, à la "Crescent Manufacturing Company", rue des Inspecteurs, lorsqu'elle a trouvé une mort tragique. Des témoins nous disent qu'elle traversait la rue Notre-Dame à une centaine de pieds à l'Est de la rue des Inspecteurs. Elle marchait du Nord au Sud. Elle a débouché dans la rue devant deux voitures et a mis le pied sur le rail, alors que le tramway n'était qu'à une dizaine de pieds.

Toujours, d'après des témoins, l'attention de Mme Legault a été attirée vers un tramway venant de la rue Centre, et elle n'a pas semblée entendre la cloche de la voiture électrique qui devait mettre un terme si brusque à ses jours. Il était 8 heures quand ce terrible malheur est arrivé.

Le cadavre a été examiné à la morgue, par M. le Dr C. A. Dugas, médecin expert.

Mme Legault a eu la poitrine enfoncée, plusieurs côtes brisées, les deux bras fracturés ainsi que la cuisse gauche. Elle porte encore de nombreuses déchirures sur la tête et par tout le corps.

Aussitôt après l'accident, un des prêtres de l'église Ste Hélène a été appelé auprès de la malheureuse à qui il a administré les derniers sacrements de l'Eglise.

L'enquête du coroner aura lieu demain.

SECOUSSE SISMIQUE

Lima, 12 — A la suite d'un violent tremblement de terre, la ville de Lima, Pérou, a été couverte de poussière et plongée dans l'obscurité, ce matin.

UNE MACABRE DECOUVERTE

On trouve ce matin, dans un fossé, le cadavre d'un télégraphiste, à Farnham.

DANS LA GLACE

M. T. S. Bonneau, de North Troy, Vermont, tombe d'un wagonnet en revenant de Marieville, hier soir.

ACCIDENT MYSTERIEUX

(Dépêche spéciale à la PRESSE)

Farnham, 12 — Vers six heures, ce matin, M. E. Nadeau, en se rendant à son travail, a découvert dans un fossé qui longe la voie du Vermont Central, le cadavre d'un homme. Cet endroit se trouve à un quart de mille à l'ouest de la gare, sur la section de Marieville.

Hier matin, M. T. S. Bonneau, télégraphiste de North Troy, Vermont, partait de Farnham pour Marieville, où demeure sa famille. Il emprunta un wagonnet à bras à la gare de Farnham. Il est évident qu'il a dû tomber du wagonnet en revenant de Marieville, hier soir.

Lorsque le cadavre fut trouvé, ce matin, une faible partie de la face émergeait de la glace. M. Bonneau était un homme d'expérience dans le travail des chemins de fer, ayant représenté déjà le Vermont Central à Saint-Armand et à Marieville.

L'ARRIVEE DU "BELLEVILLE"

D'après les renseignements fournis au reporter maritime de la "Presse" le premier navire de la compagnie Richelieu à visiter le port de Montréal, durant la présente navigation, sera le "Belleville", qui partira de Toronto, le mardi, 4 mai prochain, pour se rendre dans la métropole. Le "Belleville" repartira d'ici le 7 mai.

Alfred Curry, 21 ans, domicilié rue Saint-Hubert, a fait une chute, ce matin, et s'est blessé à la figure. Il a été pansé à l'hôpital Notre-Dame.

Suite des annonces de Naissances, Mariages, Décès, etc.

NAISSANCES

DESJARDINS — A Verdun, le 7 avril 1909 au No 14 avenue May, l'épouse de M. Anthime Desjardins une fille, baptisée Marie-Reine-Floride-Armande.

Parrain et marraine, M. Armand Brabant et Mlle Floride Lavigne.

LANGLOIS — A Montréal, le 10 avril 1909 au No 398 rue Dorion, l'épouse de M. F. X. Langlois un fils, baptisé Joseph-François-Xavier-Willie-André.

Parrain et marraine, M. Willie Soulières et Mlle Christiana Soulières, cousin et cousine de l'enfant.

DECES

BARRY — En cette ville, le 10 avril 1909, Wm Harry Barry, âgé d'un an et quatre mois, le plus jeune des fils de M. et Mme Wm. H. Barry, 837 rue Notre-Dame Ouest.

Funérailles privées.

CHARRON — A Boucherville, le 11 avril 1909, à l'âge de 44 ans, Rémi Charron, peintre.

Les funérailles auront lieu mardi, le 13 du courant. Le convoi funèbre partira de la demeure de son frère, à 8 heures, pour se rendre à l'église paroissiale et de là au cimetière de Boucherville, lieu de la sépulture. Parents et amis sont priés d'y assister sans autre invitation.

CONSTANTINEAU — A Montréal, le 12 avril 1909, à l'âge de 44 ans, Célia Lalonde, épouse de A. Ovila Constantineau.

Les funérailles auront lieu mercredi le 14 du courant. Le convoi funèbre partira de la demeure de son époux No 1605 rue St Jacques, à 8 heures pour se rendre à l'église Ste Cunégonde et de là au cimetière de la Côte-des-Neiges, lieu de la sépulture. Parents et amis sont priés d'y assister sans autre invitation. 134-2

DAME — A la ville St Paul, le 11 avril 1909, à l'âge de 65 ans, Dame Hector Dame, née Doré, Marie.

Les funérailles auront lieu mercredi, le 14 du courant. Le convoi funèbre partira de la demeure de son époux No 162 rue Dufferin, à 8¼, pour se rendre à l'église paroissiale et de là au cimetière de la Côte des Neiges, lieu de la sépulture. Parents et amis sont priés d'y assister sans autre invitation. 134—2

DUPUIS — En cette ville, le 10 courant, à l'âge de 48 ans, J. Alfred Dupuis, de la maison Dupuis Frères.

Les funérailles auront lieu mardi le 13 courant. Le convoi funèbre partira de la demeure du défunt, No 186 rue Saint-André, à 7.30 hrs précises pour se rendre à l'église Saint-Jacques, et de là au cimetière de la côte des Neiges, lieu de la sépulture. Parents et amis sont priés d'y assister sans autre invitation.

Ce soir, lundi, à 7.30 hrs, à la résidence du défunt, récitation de l'office des morts par les congréganistes de Notre-Dame des Anges.

GALIPEAULT — A Montréal, le 9 avril 1909, à l'âge de 53 ans et 7 mois, Joseph Galipeault, époux de Marie Brossard.

Les funérailles auront lieu mardi, le 13 du courant. Le convoi funèbre partira de sa demeure, No 141 rue Visitation, à 7¾ heures, pour se rendre à l'église Saint-Pierre, et de là au cimetière de la Côte des Neiges, lieu de la sépulture. Parents et amis sont priés d'y assister sans autre invitation.

GOYER — A la Côte des Neiges, le 11 avril 1909, à l'âge de 42 ans et 7 mois, Aurélie Cadieux, veuve de feu Jean-Baptiste Goyer.

Les funérailles auront lieu mercredi, le 14 du courant. Le convoi funèbre partira de sa demeure à 9 heures, pour se rendre à l'église paroissiale et de là au cimetière de la Côte des Neiges, lieu de la sépulture. Parents et amis sont priés d'y assister sans autre invitation. 134—2

JANNARD — A Montréal, le 10 avril 1909, à l'âge de 14 ans, Paul E. Jannard, fils de M. F. Jannard.

Les funérailles auront lieu mardi, le 13 du courant. Le convoi funèbre partira de la demeure de son père, No 1732 rue Saint-Denis, à 9 heures, pour se rendre au cimetière de la Côte des Neiges, lieu de la sépulture.

Parents et amis sont priés d'y assister sans autre invitation.

OLIGNY — A St Rémi, P. Q., le 10 avril 1909, à l'âge de 26 ans, Léontine Oligny, fille de Théophile Oligny.

Les funérailles auront lieu mardi, le 13 du courant. Le convoi funèbre partira de la station du G. T. R., à 8½ heures a.m., pour se rendre à l'église paroissiale et de là au cimetière, lieu de la sépulture. Parents et amis sont priés d'y assister sans autre invitation.

PARE — A L'Assomption, le 10 avril 1909, à l'âge de 79 ans, Mlle Justine Paré.

Les funérailles ont eu lieu lundi, le 12 du courant. Le convoi funèbre est parti du couvent de la Providence à 6½ heures du matin, pour se rendre à l'église du Sacré-Coeur et de là au cimetière, lieu de la sépulture.

PILETTE — A Montréal, le 11 avril 1909, à l'âge de 43 ans, Joseph Pilette, boucher, fils de Domice Pilette, boucher.

Les funérailles auront lieu mardi, le 13 du courant. Le convoi funèbre partira de la demeure de son père, No 1181 rue St Hubert, à 7¼ pour se rendre à l'église St Jean-Baptiste et de là au cimetière de la Côte des Neiges, lieu de la sépulture. Parents et amis sont priés d'y assister sans autre invitation.

UN DRAME ETRANGE SE DEROULE A POINTE-CLAIRE

Alfred Grove, pris d'une fureur subite, poursuit sa femme avec un rasoir et la blesse grièvement.--- D'autres victimes.---Un incendie mystérieux.--- Le prévenu comparaîtra devant le magistrat.

Le domicile de M. Albert Aumais de la Pointe-Claire a été, samedi soir, le théâtre d'un drame qui a causé un vif émoi dans la localité.

Alors que Mme Aumais causait tranquillement, vers 7 h. 30, avec Mme Alfred Grove, le mari de cette dernière survint tout à coup. Au premier abord, les deux femmes ne reconnurent pas Grove qui s'était déguisé en faisant enlever ses moustaches et en changeant la couleur de ses cils avec de la peinture noire.

Le nouveau venu, cependant, se fit presque aussitôt reconnaître, et sur le ton du badinage, il déclara qu'il était à la recherche de sa femme pour l'embrasser.

Mme Grove, pour une raison ou pour une autre, ne voulut pas condescendre au désir de son mari. Ce dernier entra en fureur et se précipita sur sa femme un rasoir à la main. Dans la lutte qui s'ensuivit, affirme la police, Mme Grove fut blessée grièvement à la main, au bras et à l'épaule.

Les cris de la victime attirèrent l'attention de MM. Julien Brunet, Jérémie Hussereau et Alfred Legault, qui volèrent à son secours. Mme Grove réussit à prendre la fuite, mais ses défenseurs furent rudement malmenés. M. Hussereau eut le bout du nez tranché et reçut plusieurs autres blessures au visage. MM. Brunet et Legault furent tous deux blessés au bras.

Grove croyant que sa femme était allée se cacher dans le grenier monta l'escalier. Ne l'y trouvant pas, il sauta par la fenêtre sur le sol. Après son départ, on constata qu'un incendie venait d'éclater. Les pompiers mandés en toute hâte se rendirent facilement maîtres des flammes.

Le maire de la Pointe-Claire, mis au courant des faits, chargea quatre citoyens d'avoir l'oeil sur Grove qui fut arrêté, hier après-midi, par le détective Girard du bureau de M. McCaskill.

Le prévenu a été écroué dans une cellule du poste Central. Il comparaîtra, demain matin, devant le magistrat Bazin.

LEURS EFFORTS ONT ETE COURONNES DE SUCCES

Mlles Catherine Burke et Marie-Anna Fauteux, après trois années d'études à l'hôpital Notre-Dame, recevront mercredi leur diplôme de garde-malade.

Mlles Catherine Burke et Marie-Anna Fauteux, après trois années d'études soutenues à l'hôpital Notre-Dame, verront, mercredi après-midi, leurs efforts couronnés de succès. Ces deux jeunes filles, après de brillants examens passés ces jours derniers, recevront leur diplôme de garde-malade, en présence des religieuses, des médecins et

Mlle Marie-Anna Fauteux, qui recevra son diplôme de garde-malade, mercredi après-midi, à l'hôpital Notre-Dame.

Mlle Catherine Burke, qui recevra, mercredi, son diplôme de garde-malade, à l'hôpital Notre-Dame.

des dames patronnesses de l'hôpital, dan les salons de l'institution.

Mlle Burke, dont les parents demeurent à Worcester, Mass., joindra l'ordre des Infirmières Victoria, pendant que Mlle Fauteux, qui a vu le jour à Saint-Benoit, Deux-Montagnes, s'occupera de pratique privée. Toutes deux prendront d'abord une vacance bien méritée. Nous leur souhaitons succès.

LA GRANDE LUTTE DE MERCREDI A CHICAGO

Yousouf et Gotch se rencontreront pour le championnat du monde, genre libre. --- Le docteur J. P. Gadbois est l'envoyé spécial de la "Presse." --- Un rapport circonstancié pour nos lecteurs.

La "Presse" voulant avoir les renseignements les plus exacts et les plus précis sur le grand match de lutte qui aura lieu à Chicago, mercredi soir, entre Gotch, le champion du monde et Yousouf Mahmout, a envoyé un représentant spécial, chargé de faire le rapport de cette fameuse rencontre.

Le Dr J. P. Gadbois, l'expert bien connu, sera le représentant de la "Presse", comme il l'a été l'an derniers lors du match historique entre Gotch et Hackenschmidt. On se rappelle le rapport si complet et si détaillé qui parut alors dans la Presse". Ce rapport fit le tour de l'Amérique, et se rendit même en Angleterre, où il servit de document contre Gotch dans sa controverse avec Hackenschmidt.

Le Dr Gadbois part par le train de 9 heures, mardi matin, et sera à Chicago, à 7 h. 20, mercredi matin. Il fera, dans le cours de la journée des entrevues avec Gotch et son adversaire Yousouf, ainsi qu'avec leurs managers et entraîneurs., Farmer Burns, Emile Klank, Beel, Americus.

Le soir de la rencontre, mercredi soir, le Dr Gadbois dictera aux opérateurs télégraphistes un rapport circonstancié de la lutte à mesure qu'elle se déroulera sous ses yeux, et ce rapport lancé sur fil spécial, sera envoyé à l'estrade du Parc Sohmer, où il sera donné en anglais et en français.

Le lendemain et les jours suivants, le rapport le plus minutieux, accompagné de nombreuses photographies, sera servi aux lecteurs de la "Presse".