

Guide

La Tribune

DE L'IMMOBILIER

RÉSERVEZ AUJOURD'HUI - PAYEZ PLUS TARD

À partir de 63 900\$ - 360\$/mois SUPER PROMOTION D'AUTOMNE



Rock Forest, près école Boisjoli et parc central, au bout de Kennedy Sud. Résidences unifamiliales et semi-détachées.

Constructions
MICHEL FONTAINE 823-3070
Entrepreneur général

DEBUT DES TRAVAUX AUTOMNE 1996



* Vue magnifique sur le golf et la ville de Sherbrooke • Ensoleillement des unités sur deux faces • Piscine intérieure, garage intérieur, toit-terrasse, insonorisation supérieure, etc. PHASE II
Architectes: Jubinville et Malhot
Constructeur: Construction Longier inc.
LE PRESTIGE AU SOMMET DU QUARTIER NORD
INFORMATIONS ET VISITE 829-2525

VOUS CHERCHEZ UNE VALEUR SÛRE?

NOUVEAU PRIX



Bienvenue au 571, rue Malouin, Sherb. N.1 Triplex tout brique: 1x8 pces rénové, libre à l'acheteur juillet 1997, 4 c.c., 2 s.b., pl. bois franc, foyer ds salle familiale, garage double + 1x5% et 1x3%, rev. de 18 420\$, dép. 4872\$
URGENT, FAUT VENDRE!
822-2222

ACHETEZ DIRECTEMENT DE L'USINE

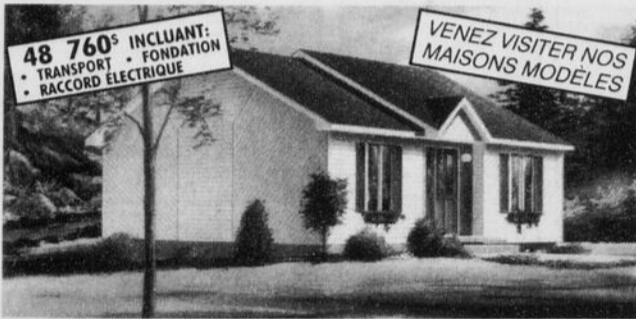

48 760\$ INCLUANT: TRANSPORT, FONDATION, RACCORD ÉLECTRIQUE
VENEZ VISITER NOS MAISONS MODÈLES
MAISONS MODERNES ORFORD inc.
60 PRINC. EASTMAN, SORTIE 106, AUT. 10 HRES
D'OUVERTURE: SAM. 10 À 16 H. DIM. 13 À 16 H.
(514) 297-0677

POSSESSION IMMÉDIATE



MAISON OUVERTE
Dimanche de 13 h à 16 h
3763, rue Impériale, R. Forest
820-0550
CONSTRUCTIONS RICHARD CARIGNAN

À PARTIR DE 50 900\$

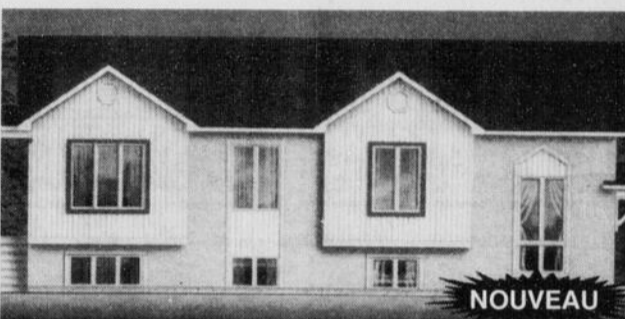

MAISONS OUVERTES
Dimanche de 12 h 30 à 16 h
Lundi au jeudi de 8 h 30 à 16 h
ou sur rendez-vous
Terrain, trav. perm., frais de notaire et certificat de localisation inclus.
2 PROJETS ST-ÉLIE
Rue des Alouettes, vers Route 220, Chemin Dion, 820-1545
- NOUVEAU FAUBOURG
Rue St-Patrick, (pour 50 ans et plus) via Route 220, chemin St-Jacques 566-6744
BUREAU
Rue des Alouettes à St-Élie
LACHANCE

PLANS DE RENOVATIONS



VOUS VOUS OFFRONS UN SERVICE TECHNIQUE DE PLANS DE RENOVATION INTERIEURE ET EXTERIEURE: GARAGE, SALLE DE BAIN, PENSÉE, ETC.
Planimage
1570, rue Ampère, bureau 100
Beauport, Québec J4B 7L4
Tel: 641-PLAN • Fax: 641-6688

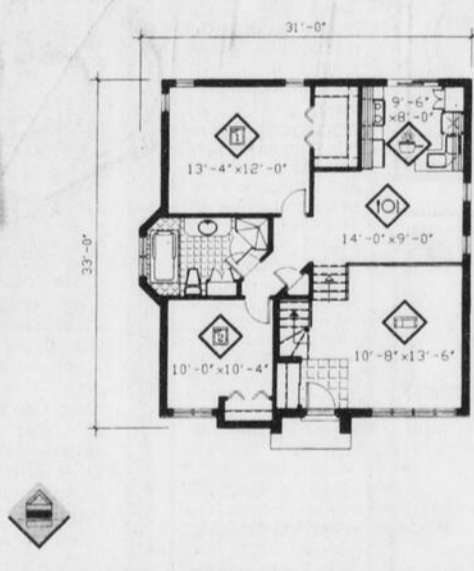

LE MAÎTRE D'OEUVRE
HOTELDISMAT

Commandez votre plan chez votre marchand participant.
Voir ci-dessous. Tous droits réservés, 1996.

Le prix du plus gros

Service compris!

Pour des conseils, pour vos matériaux consultez de vrais spécialistes

"Reno vateur"
J. ANCTIL INC.
3110, ROUTE 222
Saint-Denis de Brompton
(819) 846-2747

"Reno vateur"
MATÉRIAUX CARREFOUR INC.
3100, boul. Parland
Sherbrooke
(819) 829-7662

"Reno vateur"
A. FLUET & FILS INC.
4, rue Principale C.P. 90
Beebe
(819) 876-2706

Appelez en début de semaine

L'ÉCONOMIQUE

1 petite annonce
3 jours consécutifs

15% de rabais

L'AUBAINE

1 petite annonce
4 ou 5 jours consécutifs

20% de rabais

SUPER 6

1 petite annonce
6 jours consécutifs
(3 lignes de caractère régulier)
frais supplémentaires pour ligne(s) additionnelle(s)

15\$

CONDITIONS: Cette offre est en vigueur jusqu'au 30 septembre 1996 (dernière parution), s'adresse aux particuliers. L'annonce peut être annulée mais n'est pas remboursable. Cette offre ne s'applique pas à la section IMMEUBLES, LOCATION ET EMPLOI. Avant taxes.

Les PETITES annonces de La Tribune

564-0999
1-800-567-6955
(de la zone interurbaine, sans frais)
Télécopieur: 1-819-564-5482

Bureau ouvert de 8h30 à 16h30.
Lignes téléphoniques jusqu'à 19h30 du lundi au jeudi, jusqu'à 16h30 le vendredi.

Nous acceptons vos cartes. Pour payer votre petite annonce, donnez votre no de carte et date d'expiration.

SPECIAL	IMMEUBLES	FINANCE	3e AGE	LOCATION	DIVERS	MARCHANDISES	EMPLOIS	VÉHICULES AUTOMOBILES
14 Bâtiments commerciaux	1 Propriétés - Bungalows	21 Hypothèques	31 Centres d'accueil agréés	41 Appartements et Logements à louer	61 Voyages transport	81 Machines à coudre	100 Musiciens - groupes	160 Équipement à neige
15 Propriétés hors Sherbrooke	2 Propriétés à revenus à vendre	22 Argent à prêter	32 Familles d'accueil	42 Appartements à partager	62 Personne	82 Véhicules à vendre	101 Personnel demandé	161 Bicyclettes et vélo
16 Propriétés à revenus désirées	3 Maisons ouvertes	23 Argent demandé	33 Chambres et pension	43 Maisons à louer	63 Perdu Trouvé	83 Antiquités à vendre	102 Travail demandé	162 Tracteurs
17 Villégiature hors Québec	4 Bord de l'eau	24 Collection	34 Soins et services	44 Condominiums	64 Non responsabilité	84 Terre jardinage et piscine	103 Vendeurs/Vendeuses	163 Équipement de ferme
	5 Propriétés désirées	25 Occasions d'affaires		45 Bungalows cottages à louer	65 Animaux à vendre	86 Demande à acheter		164 Motoneiges
	6 Maisons mobiles / roulettes à vendre	26 Comptabilité imprit		46 Appartements désirés	66 Articles de sport	87 Demande à échanger		165 Motocyclettes scooters
	7 Chalets à vendre	27 Services financiers		47 Locaux à louer	67 Camping	88 Instruments de musique		166 Véhicules tout-terrain
	8 Terrains à vendre			48 Locaux demandés	68 Piscines	89 Matériaux de construction		167 Remorques
	9 Fermes à vendre			49 Bungalows cottages à louer	69 Bateau et Yacht	90 Équipement de bureau		168 Camions et fourgonnettes
	10 Commerces à vendre			50 Chambres à louer	70 Rencostes-Amis	91 Ordinateurs		169 Piques d'auto et de camions
	11 Commerces à louer			51 Chambres et pension	71 Divers à vendre			170 Autos à vendre
	12 Maisons de campagne			52 Châlets à louer	72 Meubles et électroménagers			171 Autos à louer
	13 Hôtels, motels			53 Bungalows cottages à louer	73 Machines à vendre			172 Véhicules motorisés
				54 Entrepôts - Garages à louer	74 Appareils photographiques			
				55 Marchés à louer	75 Collectionneurs			
				56 Bureaux à louer	76 Vente de garage			
				57 Demande à louer	77 Lurons, chasse et pêche			
				58 Divers à louer	78 Achats			
				59 Vacances - condos	79 Souhaits			

AVIS AUX ANNONCEURS Nos annonceurs sont priés de vérifier leur petite annonce le 1er jour de la parution. La Tribune ne se rend pas responsable pour plus d'une insertion d'une annonce erronée.

Petites annonces

Bureau ouvert de 8h30 à 16h30
Lignes téléphoniques ouvertes jusqu'à 19h30
du lundi au jeudi. Vendredi jusqu'à 16h30
564-0999
1-800-567-6955
(de l'extérieur)

LES MAISONS Vedettes DE LA SEMAINE

OUVERT DIMANCHE DE 13 H 00 À 16 H 00
Du lundi au vendredi de 8 h 30 à 16 h 30



183 DES ORIOLES, ST-ÉLIE
Sont toujours inclus dans le prix: le terrain, travaux permanents, la TPS et la TVQ, le certificat de localisation, garantie 5 ans A.P.C.H.Q. pour les maisons neuves, patio 12 pi x 12 pi, échangeur d'air, contrat notaire (partie vente).

565-0903
822-6449
DES ANGES DES TOURTERELLES
LES CONSTRUCTIONS J.M. LANGLOIS INC. 4001-36698
RTE 220 CH. ST-ÉLIE

VEZ COMPARER



2165 Brulotte, Fleurimont
À visiter samedi et dimanche, 13 à 16 h

AUTRES MODÈLES à partir de 65 900\$ (noté inclus)
829-4102 564-0648
CONSTRUCTION R.R.C. INC. : 820-1495

OUVERT AUX VISITEURS
TOUS LES JOURS DE 13 h à 16 h

0% COMPTANT
Travaux permanents
Garantie 5 ans
APCHQ

à partir de 299\$ /mois

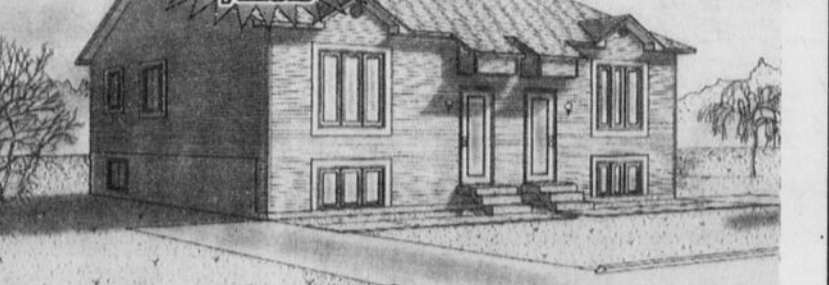

Bungalow, 1690 rue des Glaieus, Fleurimont

Jumelée, 1687, rue Des Glaieus, Fleurimont via 13e Avenue Nord

CONSTRUCTION JEAN-GUY POULIN 563-3903; 346-1030 4001-42163

1 PROPRIÉTÉS BUNGALOWS

AVEC REVENUS
D'un 5/1 avec foyer et garage. Prix réduit. Ouest. Tél.: 864-6031.

A VENDRE OU ÉCHANGER:
bung. neuf. Ouest. Accepterait terrain en échange. 822-5901.

A VENDRE PAR LE PROPRIÉTAIRE
Nouveau nord. Joli bungalow près de tous les services. Construction 1999. 4 c.c., plafond cathédrale, aire ouverte, bois franc, poêle comb. lente Jotul, terrain paysager, travaux perm. payés. 563-7158, après 18h.

BIJOU IMPECCABLE!
R. Forest, sect. Bosjoli, 4 c.c., 2 s.-bains, pl. b.f., piscine, terr. privé, 2 remises, beaucoup d'arbres, 89.500\$ Tel. 864-6707.

BOUL. BERTRAND-FABI, Bung. 3 c.c., b.f. et céramique, 3 c.c. garage attaché et garage détaché (2 portes), 3 lots Tranquille et près boul. Bourque. MIKE SAVAGE, 864-5000. Groupe immobilier agréé. M. Dubé, courtier immobilier. 4001-42163.

BUNG. 26X39
avec abri auto. 3 c.c. sur même pl. pl. chène à la grandeur, s.-sol fini, piscine creusée, terr. 73x100. A voir! 569-9367.

BUNGALOW 28X42 pi, secteur universitaire, terrain 100x100, 3 c.c., salon, salle à dîner, bois franc, sous-sol fini. Poss. rev. Agent s'abstenir. 822-3002.

CAMPAGNE Bung. rénovation, aire ouverte, 2 c.c., pl. b.f., solarium, piscine, patio, terr. 168 x 210 m. 68.000\$. LOUISE TRÉPANIÉ, courtier imm. agréé. 832-3797, page 829-6844. Groupe Limo-Biler.

CANTON MAGOG vue sur le lac Memphremagog, site rural à 10 min. de la ville. Mont Orford à l'autoroute 10. Maison brique const. 2 ans, fenêtres en ogive, très belle pièce octogonale en ajout, toit cathédrale, 2 acres de terrain, 169.000\$. 847-0860.

CHALEUREUX PETIT COTTAGE, idéal pour 1ère maison. 2 c.c., combustion lente, lave-vaiss., air clim., grand terrain avec arbres matures, endroit paisible. Fleurimont. Dans les 50.000\$. 565-8751.

DUPLEX 2 x 5 PCES au 539 rue Cartier 110.000\$. 346-6841, 864-4478.

1 PROPRIÉTÉS BUNGALOWS

KATEVALE MAISON 3 c.c., parfait pour les enfants, 56.000\$. nég. Tél.: 868-2039.

A VENDRE OU ÉCHANGER:
bung. neuf. Ouest. Accepterait terrain en échange. 822-5901.

A VENDRE PAR LE PROPRIÉTAIRE
Nouveau nord. Joli bungalow près de tous les services. Construction 1999. 4 c.c., plafond cathédrale, aire ouverte, bois franc, poêle comb. lente Jotul, terrain paysager, travaux perm. payés. 563-7158, après 18h.

BIJOU IMPECCABLE!
R. Forest, sect. Bosjoli, 4 c.c., 2 s.-bains, pl. b.f., piscine, terr. privé, 2 remises, beaucoup d'arbres, 89.500\$ Tel. 864-6707.

BOUL. BERTRAND-FABI, Bung. 3 c.c., b.f. et céramique, 3 c.c. garage attaché et garage détaché (2 portes), 3 lots Tranquille et près boul. Bourque. MIKE SAVAGE, 864-5000. Groupe immobilier agréé. M. Dubé, courtier immobilier. 4001-42163.

BUNG. 26X39
avec abri auto. 3 c.c. sur même pl. pl. chène à la grandeur, s.-sol fini, piscine creusée, terr. 73x100. A voir! 569-9367.

BUNGALOW 28X42 pi, secteur universitaire, terrain 100x100, 3 c.c., salon, salle à dîner, bois franc, sous-sol fini. Poss. rev. Agent s'abstenir. 822-3002.

CAMPAGNE Bung. rénovation, aire ouverte, 2 c.c., pl. b.f., solarium, piscine, patio, terr. 168 x 210 m. 68.000\$. LOUISE TRÉPANIÉ, courtier imm. agréé. 832-3797, page 829-6844. Groupe Limo-Biler.

CANTON MAGOG vue sur le lac Memphremagog, site rural à 10 min. de la ville. Mont Orford à l'autoroute 10. Maison brique const. 2 ans, fenêtres en ogive, très belle pièce octogonale en ajout, toit cathédrale, 2 acres de terrain, 169.000\$. 847-0860.

CHALEUREUX PETIT COTTAGE, idéal pour 1ère maison. 2 c.c., combustion lente, lave-vaiss., air clim., grand terrain avec arbres matures, endroit paisible. Fleurimont. Dans les 50.000\$. 565-8751.

DUPLEX 2 x 5 PCES au 539 rue Cartier 110.000\$. 346-6841, 864-4478.

1 PROPRIÉTÉS BUNGALOWS

MAISON avec 2 garages à l'audet. 819-583-4765.

A VENDRE OU ÉCHANGER:
bung. neuf. Ouest. Accepterait terrain en échange. 822-5901.

A VENDRE PAR LE PROPRIÉTAIRE
Nouveau nord. Joli bungalow près de tous les services. Construction 1999. 4 c.c., plafond cathédrale, aire ouverte, bois franc, poêle comb. lente Jotul, terrain paysager, travaux perm. payés. 563-7158, après 18h.

BIJOU IMPECCABLE!
R. Forest, sect. Bosjoli, 4 c.c., 2 s.-bains, pl. b.f., piscine, terr. privé, 2 remises, beaucoup d'arbres, 89.500\$ Tel. 864-6707.

BOUL. BERTRAND-FABI, Bung. 3 c.c., b.f. et céramique, 3 c.c. garage attaché et garage détaché (2 portes), 3 lots Tranquille et près boul. Bourque. MIKE SAVAGE, 864-5000. Groupe immobilier agréé. M. Dubé, courtier immobilier. 4001-42163.

BUNG. 26X39
avec abri auto. 3 c.c. sur même pl. pl. chène à la grandeur, s.-sol fini, piscine creusée, terr. 73x100. A voir! 569-9367.

BUNGALOW 28X42 pi, secteur universitaire, terrain 100x100, 3 c.c., salon, salle à dîner, bois franc, sous-sol fini. Poss. rev. Agent s'abstenir. 822-3002.

CAMPAGNE Bung. rénovation, aire ouverte, 2 c.c., pl. b.f., solarium, piscine, patio, terr. 168 x 210 m. 68.000\$. LOUISE TRÉPANIÉ, courtier imm. agréé. 832-3797, page 829-6844. Groupe Limo-Biler.

CANTON MAGOG vue sur le lac Memphremagog, site rural à 10 min. de la ville. Mont Orford à l'autoroute 10. Maison brique const. 2 ans, fenêtres en ogive, très belle pièce octogonale en ajout, toit cathédrale, 2 acres de terrain, 169.000\$. 847-0860.

CHALEUREUX PETIT COTTAGE, idéal pour 1ère maison. 2 c.c., combustion lente, lave-vaiss., air clim., grand terrain avec arbres matures, endroit paisible. Fleurimont. Dans les 50.000\$. 565-8751.

DUPLEX 2 x 5 PCES au 539 rue Cartier 110.000\$. 346-6841, 864-4478.

1 PROPRIÉTÉS BUNGALOWS

MAISON avec 2 garages à l'audet. 819-583-4765.

A VENDRE OU ÉCHANGER:
bung. neuf. Ouest. Accepterait terrain en échange. 822-5901.

A VENDRE PAR LE PROPRIÉTAIRE
Nouveau nord. Joli bungalow près de tous les services. Construction 1999. 4 c.c., plafond cathédrale, aire ouverte, bois franc, poêle comb. lente Jotul, terrain paysager, travaux perm. payés. 563-7158, après 18h.

BIJOU IMPECCABLE!
R. Forest, sect. Bosjoli, 4 c.c., 2 s.-bains, pl. b.f., piscine, terr. privé, 2 remises, beaucoup d'arbres, 89.500\$ Tel. 864-6707.

BOUL. BERTRAND-FABI, Bung. 3 c.c., b.f. et céramique, 3 c.c. garage attaché et garage détaché (2 portes), 3 lots Tranquille et près boul. Bourque. MIKE SAVAGE, 864-5000. Groupe immobilier agréé. M. Dubé, courtier immobilier. 4001-42163.

BUNG. 26X39
avec abri auto. 3 c.c. sur même pl. pl. chène à la grandeur, s.-sol fini, piscine creusée, terr. 73x100. A voir! 569-9367.

BUNGALOW 28X42 pi, secteur universitaire, terrain 100x100, 3 c.c., salon, salle à dîner, bois franc, sous-sol fini. Poss. rev. Agent s'abstenir. 822-3002.

CAMPAGNE Bung. rénovation, aire ouverte, 2 c.c., pl. b.f., solarium, piscine, patio, terr. 168 x 210 m. 68.000\$. LOUISE TRÉPANIÉ, courtier imm. agréé. 832-3797, page 829-6844. Groupe Limo-Biler.

CANTON MAGOG vue sur le lac Memphremagog, site rural à 10 min. de la ville. Mont Orford à l'autoroute 10. Maison brique const. 2 ans, fenêtres en ogive, très belle pièce octogonale en ajout, toit cathédrale, 2 acres de terrain, 169.000\$. 847-0860.

CHALEUREUX PETIT COTTAGE, idéal pour 1ère maison. 2 c.c., combustion lente, lave-vaiss., air clim., grand terrain avec arbres matures, endroit paisible. Fleurimont. Dans les 50.000\$. 565-8751.

DUPLEX 2 x 5 PCES au 539 rue Cartier 110.000\$. 346-6841, 864-4478.

TOUR D'HORIZON

SALON DE L'ARTISANAT ART & HOBBY

Cantons de l'Est. Samedi 28 sept. de 10h à 18h et dimanche 29 sept. de 9h à 16h aux Terrasses Rock Forest (Wal-Mart), 4857 Boul. Bourque, Rock Forest. Admission gratuite. Cantine sur les lieux. Maximum de 100 kiosques pour produits tel que: articles de broderie, bijoux, boîte à fleurs, cabines d'oiseaux, café, canvas plastique, cartes de souhaits, cartes sportives, cassettes de musique, céramique, chandelles, chandeliers, chocolat, costumes d'Halloween, couture, cravates, décorations pour fenêtres, étampes, fleurs séchées, herbes, épices, huiles et produits naturels, jouets en bois, kimono, laine, linge d'enfant, grande maison de poupée, petits meubles, peintures 3 dimensions, aussi peinture sur chemise et folklorique sur bois et métal, collections monnaie et timbres, pot-pourri, poupées, savon fait avec du lait de chèvre, tissage, tricot, vêtement tout-aller et plus. Petits concerts par Tanya Maier. Les profits de location de kiosques iront pour organiser un camp d'été pour jeunes à Stanstead. Inf: Allan Nourse 819-826-5092.

FAMILLE BOULANGER

L'Association des familles 'Boulangers' d'Amérique organise une rencontre pour le 6 octobre 1996, à partir de 11 h, à l'Auberge Royale, 1900 King Est. Bienvenue à tous les 'Boulangers' de la région de l'Estrie. Pour rés. 346-6768. S.V.P. avant le 2 octobre.

COURS DE DANSE COUNTRY (ligne et couple)

Tous les vendredis soirs au bar Wildwood, Lennoxville (569-6600), 19 h: débutants, 20 h: avancés et tous les mardis soirs au local des Chevaliers de Colomb. (564-1164), 4799 Bd Bourque, Rock Forest, 19h débutants-intermédiaires. Par: R.D.G. Country. 846-4177, 569-8881.

DANSE NEW COUNTRY, salle de danse La Tasserie

Tous les dim., cours 13h30 et pratique au son des derniers 'hits' avec les Pionniers. Linette-Gaton-Manon du Club Danse Country. Venez vous amuser, ambiance amicale assurée, prix de présence. 562-6144; 822-0832.

BOUTIQUE LA SOYEUSE

Sous-vêtements et bas culotte. Directement du manufacturier au prix d'entrepôt, 43 rue Ontario, Sherbrooke. Ouvert mar. et mer. 12h30 à 17h30; jeudi 9h30 à 17h30; vend. 9h30 à 19h; sam. 9h30 à 12h30.

ATTENTION, NOUVEAU PLANCHER

Danse ligne et sociale. Tous les samedis. Église St-Rock, Rock Forest (village), 19 h 30 à 24 h.

SOIRÉE DE DANSE SAMEDI SOIR

28 sept. 96, danse social et ligne, membre 3\$, non membre 5\$. Club de Danse Ecodanse, 985 Galt est, entrée Lavigne. Inf.: 564-8330.

SALLE DE DANSE LA TASSERIE

2455 King Est. Superbe disco New Country, style Nashville. Dansons country tous les samedis, de 20h30 à 00h30. Bienvenue à tous. Tél.: 822-0832.

ATTENTION - VEZ DANSER CE SOIR

avec Mimi, Marcel, Diane et Gaston Poirier, à la salle de l'église Marie-Médiatrice, 3025, Galt O. (Place Dion), 20h30, sociale, ligne et groupe. Inf.: 569-2817, 346-8210.

TOUS LES SAMEDIS ET DIMANCHES SOIR

Danse en ligne et danse sociale, au Centre communautaire loisirs Sherbrooke, 1010 rue Fairmount. Bienvenue à tous.

SOIRÉE DE DANSE SOCIALE

Ce soir à l'école Brébeuf, Bienvenue à tous. Ginette et Gilles Caron, 564-1082.

LINGERIE M. PIER, 1275-1274 King O., 563-4420

-30% (12) sur bas de toutes sortes. Hommes et femmes. Liquidation des drusants - 25%. Vêtements Élita.

BUFFET ALBERT ENR. TRAITEUR

Funérailles: spécial 3.95\$. Tél.: 821-0004, Sherb.

AUBERGE BEAU SITE, 2 SALLES DE RÉCEPTION

de 10 à 175 pers., mariage, parrys de Noël. 864-6422.

TOUR D'HORIZON

ERABLIÈRE DOYON - SALLE DE RÉCEPTION

à louer. Capacité 350 personnes et 70 personnes. Pour noces, parrys des Fêtes, etc. 346-0852 ou 562-7886.

DANSE AU PARC JACQUES-CARTIER

Tous les jeudis et vendredis à 19h30, le dimanche à 13h30. Inf.: 566-8647.

CLUB DE L'AMITIE ASCOT-LENOX

Soirée de danse ce soir à 20h30, salle St-Antoine de Lennoxville. Orchestre Duo Transition. 564-0179; 563-7356.

BUFFET FROID LE CAROUSEL

M. Roger Laramée, prop., 660, King Est. Tél.: cantine 563-1343; rés.: 569-3467.

BOUTIQUE MODE CHARELLE

Vêtements pour dames - 564 King Est. Nouveautés d'automne de Ribcoff, Michael Philipps et autres...

PRACTIQUE DANSE SOCIALE ECOLE EYMARD

ce soir 20h30, Vos hôtes Monique et Paul. 562-7998.

NOËL EN AUTOMNE A L'ILE AUX COUDRES

Du 12 au 14 oct., transport, 6 repas, 1 réveillon 569-6596.

LES 'SWINGERS', ECOLE STE-FAMILLE, 562-8192

danse tous les samedis soirs avec Les Amis du Country

KARATE AUTO DEFENSE, DAME-ENFANT (4 +)

437 Well. Sud, A. Coulombe. 564-2001.

DRASANTÉ ET ROBE DE CHAMBRE SANTÉ...

BOUTIQUE MARCO... 937, Belvédère Sud - 565-5553.

DANSE TOUS LES SAMEDIS SOIRS, avec orchestre

Energik, Salle municipale d'Omerville, 51 St-Jacques O.

1 PROPRIÉTÉS BUNGALOWS

15 MIN. SHERB.

Victoriennes, 11 pces, avec garage, évaluation 111 000\$ pour 108 000\$. Tél.: 845-5783.

69 500\$ Maison jumelée récente. St-Élie, 3 c.c., sous-sol demi fini, boisé. 829-2979.

A LENNOXVILLE maison à vendre, const. 1988, 4 c.c., armoires & planchers chêne impeccable, quartier paisible, bas prix de 89 000\$ nég. Agents s'abstenir. 566-7585.

DEAUVILLE duplex 2 x 5/1, const. 1987, Tel. 864-6226.

LAC MONTJOIE

Sur env. 2 acres au bord du lac. Résidence en pierres des champs, 10 pièces, 4 à 5 c.c., 3 s.b., s.-s. fini, 2 gar., foyer, quai, antiquités etc. 20 min. Univ. ou CHUS; 10 min. Orford. Par la propriétaire. Etait: 395 000\$; réduite à: 375 000\$ nég. avant novembre. Ache-teurs sérieux. (819) 846-3220. 1-42166.

1 PROPRIÉTÉS BUNGALOWS

A LA CAMPAGNE

HYP. 2005 m. Cottage 6 c.c., toiture et fenestration récentes, arbres matures.

TERRAIN CHASSE 68 acres, plantation et jeune boisé.

WOTTON: 8 acres, maison 8 pces, garage, petite grange et atelier 37 x 30, 64 000\$.

ROSAIRE COUTU Courtier immobilier agréé (819) 868-4400.

AUBAINÉ URGENT! Sherbrooke, rue DuRoi 11 pces, garage, évaluation 156 000\$. Faites une offre. 566-4656. 1-41906.

PAR PROPRIÉTAIRE 1220, BARON, FLEURIMONT



4 pces à l'étage, sous-sol fini, comb. lente (mur de brique), asp. cent., échangeur d'air Venmar, toiture et fenestration refaites à neuf. Aménagement paysager, foyer extérieur. Arrêts d'autobus municipal et scolaire à la porte. 569-5792 Agents s'abstenir 1-41900.

Groupe Associé Immobilier



NICOLE GAGNON
courtier imm. agréé
(819) 868-1530



BORD DU LAC. 100 pi façade au lac, chalet excellente condition, 2 ch. c., foyer, grand patio. Prix: 88 500\$. (Réf.: 679).



VILLE DE MAGOG. Très bien située. Const. 1988, 3 ch. c., boiseries chêne naturel, sous-sol aménagé, ech. d'air, piscine h.t. (Réf.: 678).

EMPLOI

Century 21 Distinction Inc.

METTEZ LA PUISSANCE DE VOTRE CÔTÉ

Songez-vous à faire carrière dans l'immobilier ou à changer de société immobilière? Examinez les avantages que nous vous offrons:

LA MARQUE LA PLUS RECONNUE DE L'IMMOBILIER.

LA MEILLEURE FORMATION.

LE PLUS GRAND RÉSEAU DE RÉFÉRENCES AU MONDE.

COMMANDITAIRE AIR MILES.

Faire parvenir C.V. par télécopieur au (819) 565-2853 ou

Se présenter au Collège de Sherbrooke, 475, rue du Parc, local 31-138, lundi 30 septembre et mercredi 2 octobre, soit lundi 7 octobre ou mercredi 9 octobre à 19 h.

METTEZ LA PUISSANCE À VOTRE SERVICE. 1-42168

EN OFFRANT 2 GARANTIES GRATUITES LA CAPITALE ATTIRE PLUS D'ACHETEURS



POUR MIEUX VENDRE VOTRE MAISON - APPELEZ-NOUS 563-3000 1-42174

COMMERCIAL

COMMERCE D'ALIMENTATION SPÉCIALISÉ, marge de profit brut supérieur 30% région Sherbrooke, avec bâtisse de 5 100 pi ca. Une occasion.

TERRAIN BLDV BOURQUE à vocation commerciale, 190 000 pi ca, peut être vendu en totalité ou en partie avec services. Prix: 1,40 pi ca.

TOUT NOUVEAU - Bâtisse commerciale, 11 loyers résidentiels, très beau. En plus 2 locaux commerciaux dont possibilité d'occuper 1600 pica. Pour futur commerce d'aliments naturels, dépanneur, boutique de vêtements, etc.

BOUL. BOURQUE - Terrain commercial de 42 200 pi ca avec bâtisse. Idéal pour futur site tel que garage, restaurant, etc. Prix à discuter.

GALT EST - Bâtisse commerciale de 10 940 pi ca divisée en 8 locaux commerciaux, sur terrain de 32 800 pi ca. Possibilité de propriété occupant.

COMMERCE D'ALIMENTS pour animaux de compagnie, établi depuis 1991. Cause de vente: maladie.

REPRISE, QUARTIER OUEST - 15 logements, construction 1970. Prix 235 000\$. Un appel.

</

PROPRIÉTÉS BUNGALOWS
 LENNOXVILLE LUXUEUSE RES. sur 4.3 acres boisées, paysage lac artificiel, 10 pces. finition qualité supérieure. Ent. 249.000\$ 564-0039

PROPRIÉTÉS BUNGALOWS
 MAISON A VENDRE avec abri d'auto et garage, prix réduit. Tél. 346-0297

PROPRIÉTÉS BUNGALOWS
 DEAUVILLE coquette maison blanche, solide et en santé. J'ame la lumière. Mon intérieur spacieux et propre respire le calme et la chaleur avec ses 7 pièces en plein soleil sur plancher de bois franc. Garage séparé. Malgré mon prix réduit mon proprio est ferme que je veux mon pesant d'or. Zone commerciale et résidentielle. Visite sur rendez-vous 864-7487

PROPRIÉTÉS BUNGALOWS
 DIRECTEMENT DU PROP. Magnifique fermette à St-François Xavier, 8 acres, 8 c.c., 3 s.b., maison contemporaine agrandie en 1995, entièrement rénovée, grange sur slab, lac artificiel, 159 500\$ Tél.: 845-7526-845-3817

PROPRIÉTÉS BUNGALOWS
 FAUT VENDRE! DEAUVILLE, maison 10 pces, 3 s.c., terr 10 000 pi carré rénové 75 000\$. Ouest, cul-de-sac. Tél: 11 400 pi carré. YVES ROBERT, CMA, 564-5000. Gr. Imm. Jacqueline Dubé inc. cr. imm. agréé

PROPRIÉTÉS BUNGALOWS
 FAUT VENDRE 65.000\$. Est. 3 c.c., terr 10 000 pi carré rénové 75 000\$. Ouest, cul-de-sac. Tél: 11 400 pi carré. YVES ROBERT, CMA, 564-5000. Gr. Imm. Jacqueline Dubé inc. cr. imm. agréé

PROPRIÉTÉS BUNGALOWS
 FLEURIMONT, HAVRE DE PAIX 79 800\$ BUNG 4 c.c., 2 s.b., terr. paysager, cour asphaltée, abri d'auto, échangeur d'air, comb. lient, piscine hors-pente, remise 12x12 avec électr. Par propriétaire Au 2988 rue Maille (près de Allard) Tél: 820-9589

PROPRIÉTÉS BUNGALOWS
 MARBLETON, face au lac d'argent 5 pces, meublé 2 c.c., aires ouvertes, terr. près 1/4 acre. Vue panoramique sur réveru 114 4 pces unie! Audeane OUEST, BON ACHAT, Petit cottage très propre 3 c.c., bois franc, chauffage entrée élect. Neufs Seul 40 500\$ Faut voir LOUISE TRÉPANIÉ, courtier imm. agréé 832-3787, pagette 829-6464 Groupe Lmo-Ble

PROPRIÉTÉS BUNGALOWS
 NORD jolie maison unifamiliale, très éclairée, 6 1/2 pces, la campagne en ville, près école et services. Meilleure offre acceptée. Pour info, Guy 565-1857, Luc 573-0136

PAR PROPRIÉTAIRE RUE DES TULIPES - FLEURIMONT



11 000\$ en bas du prix coûtant POUR DES CONNAISSEURS PROPRIÉTÉ IMPECCABLE

7 pces sur 2 étages, plat cathéd, 2 s.b. (une avec bain coupé), 3 c.c., foyer au salon, éch. d'air, asp. central, arm. chaine, plancher érable dans s à dîner, patio 10x12, remise avec électr. Trav. perm. payés Taxes mun. + scol. 1460\$. Sous l'évaluation mun. Laissez-vous impressionner.

AGENTS S'ABTENIR
 Pour rendez-vous : 565-7996

Groupe Associé
 immeubles

DONALD COURTIER
 COURTIER IMM. AGRÉÉ
 565-7474



DEAUVILLE, Prop. 3 c.c. à c., salle à dîner, four encas, plaque chauffante, finition soignée, Garage double, Piscine avec «deck». Très privé. Une visite s'impose.

5 MINUTES DE LENNOXVILLE ET SHERBROOKE, 3 c.c. à c., 2 salles de bains, bois franc, cuisine de rêve, Garage, Terrain de 37 000 pi ca. (Il faut visiter).

BELLE MAISON MOBILE située rue Lizotte, Orfordville, 3 c.c. à c., solarium arrière, grande galerie à l'avant. Location du terrain : 70\$/mois. Prix pour vendre.

EST, Prop. 5 c.c. à c., 2 salles de bains, armoires et finition érable, grandes pièces, sortie ext. sous-sol, Garage, Grand terrain. (Faites une offre).

NOUVEAU NORD, 3 c.c. à c., 2 salles de bains, entièrement rénové, sous-sol aménagé. Terrain très privé avec fleurs. (Il faut voir).

5 LOGEMENTS dont 2 commerciaux. Revenus bruts : 11 220\$; revenus possibles : 14 220\$. Prix : 89 000\$, nég. Faites une offre.

PROPRIÉTÉS BUNGALOWS
 FAUT VENDRE 65.000\$. Est. 3 c.c., terr 10 000 pi carré rénové 75 000\$. Ouest, cul-de-sac. Tél: 11 400 pi carré. YVES ROBERT, CMA, 564-5000. Gr. Imm. Jacqueline Dubé inc. cr. imm. agréé

PROPRIÉTÉS BUNGALOWS
 FAUT VENDRE 65.000\$. Est. 3 c.c., terr 10 000 pi carré rénové 75 000\$. Ouest, cul-de-sac. Tél: 11 400 pi carré. YVES ROBERT, CMA, 564-5000. Gr. Imm. Jacqueline Dubé inc. cr. imm. agréé

PROPRIÉTÉS BUNGALOWS
 FAUT VENDRE 65.000\$. Est. 3 c.c., terr 10 000 pi carré rénové 75 000\$. Ouest, cul-de-sac. Tél: 11 400 pi carré. YVES ROBERT, CMA, 564-5000. Gr. Imm. Jacqueline Dubé inc. cr. imm. agréé

PROPRIÉTÉS BUNGALOWS
 FAUT VENDRE 65.000\$. Est. 3 c.c., terr 10 000 pi carré rénové 75 000\$. Ouest, cul-de-sac. Tél: 11 400 pi carré. YVES ROBERT, CMA, 564-5000. Gr. Imm. Jacqueline Dubé inc. cr. imm. agréé

PROPRIÉTÉS BUNGALOWS
 FAUT VENDRE 65.000\$. Est. 3 c.c., terr 10 000 pi carré rénové 75 000\$. Ouest, cul-de-sac. Tél: 11 400 pi carré. YVES ROBERT, CMA, 564-5000. Gr. Imm. Jacqueline Dubé inc. cr. imm. agréé

PROPRIÉTÉS BUNGALOWS
 FAUT VENDRE 65.000\$. Est. 3 c.c., terr 10 000 pi carré rénové 75 000\$. Ouest, cul-de-sac. Tél: 11 400 pi carré. YVES ROBERT, CMA, 564-5000. Gr. Imm. Jacqueline Dubé inc. cr. imm. agréé

PROPRIÉTÉS BUNGALOWS
 FAUT VENDRE 65.000\$. Est. 3 c.c., terr 10 000 pi carré rénové 75 000\$. Ouest, cul-de-sac. Tél: 11 400 pi carré. YVES ROBERT, CMA, 564-5000. Gr. Imm. Jacqueline Dubé inc. cr. imm. agréé

PROPRIÉTÉS BUNGALOWS
 FAUT VENDRE 65.000\$. Est. 3 c.c., terr 10 000 pi carré rénové 75 000\$. Ouest, cul-de-sac. Tél: 11 400 pi carré. YVES ROBERT, CMA, 564-5000. Gr. Imm. Jacqueline Dubé inc. cr. imm. agréé

PROPRIÉTÉS BUNGALOWS
 FAUT VENDRE 65.000\$. Est. 3 c.c., terr 10 000 pi carré rénové 75 000\$. Ouest, cul-de-sac. Tél: 11 400 pi carré. YVES ROBERT, CMA, 564-5000. Gr. Imm. Jacqueline Dubé inc. cr. imm. agréé

PROPRIÉTÉS BUNGALOWS
 FAUT VENDRE 65.000\$. Est. 3 c.c., terr 10 000 pi carré rénové 75 000\$. Ouest, cul-de-sac. Tél: 11 400 pi carré. YVES ROBERT, CMA, 564-5000. Gr. Imm. Jacqueline Dubé inc. cr. imm. agréé

PROPRIÉTÉS BUNGALOWS
 FAUT VENDRE 65.000\$. Est. 3 c.c., terr 10 000 pi carré rénové 75 000\$. Ouest, cul-de-sac. Tél: 11 400 pi carré. YVES ROBERT, CMA, 564-5000. Gr. Imm. Jacqueline Dubé inc. cr. imm. agréé

PROPRIÉTÉS BUNGALOWS
 FAUT VENDRE 65.000\$. Est. 3 c.c., terr 10 000 pi carré rénové 75 000\$. Ouest, cul-de-sac. Tél: 11 400 pi carré. YVES ROBERT, CMA, 564-5000. Gr. Imm. Jacqueline Dubé inc. cr. imm. agréé

PROPRIÉTÉS BUNGALOWS
 FAUT VENDRE 65.000\$. Est. 3 c.c., terr 10 000 pi carré rénové 75 000\$. Ouest, cul-de-sac. Tél: 11 400 pi carré. YVES ROBERT, CMA, 564-5000. Gr. Imm. Jacqueline Dubé inc. cr. imm. agréé

PROPRIÉTÉS BUNGALOWS
 FAUT VENDRE 65.000\$. Est. 3 c.c., terr 10 000 pi carré rénové 75 000\$. Ouest, cul-de-sac. Tél: 11 400 pi carré. YVES ROBERT, CMA, 564-5000. Gr. Imm. Jacqueline Dubé inc. cr. imm. agréé

PROPRIÉTÉS BUNGALOWS
 FAUT VENDRE 65.000\$. Est. 3 c.c., terr 10 000 pi carré rénové 75 000\$. Ouest, cul-de-sac. Tél: 11 400 pi carré. YVES ROBERT, CMA, 564-5000. Gr. Imm. Jacqueline Dubé inc. cr. imm. agréé

PROPRIÉTÉS BUNGALOWS
 FAUT VENDRE 65.000\$. Est. 3 c.c., terr 10 000 pi carré rénové 75 000\$. Ouest, cul-de-sac. Tél: 11 400 pi carré. YVES ROBERT, CMA, 564-5000. Gr. Imm. Jacqueline Dubé inc. cr. imm. agréé

PROPRIÉTÉS BUNGALOWS
 FAUT VENDRE 65.000\$. Est. 3 c.c., terr 10 000 pi carré rénové 75 000\$. Ouest, cul-de-sac. Tél: 11 400 pi carré. YVES ROBERT, CMA, 564-5000. Gr. Imm. Jacqueline Dubé inc. cr. imm. agréé

PROPRIÉTÉS BUNGALOWS
 FAUT VENDRE 65.000\$. Est. 3 c.c., terr 10 000 pi carré rénové 75 000\$. Ouest, cul-de-sac. Tél: 11 400 pi carré. YVES ROBERT, CMA, 564-5000. Gr. Imm. Jacqueline Dubé inc. cr. imm. agréé

PROPRIÉTÉS BUNGALOWS
 FAUT VENDRE 65.000\$. Est. 3 c.c., terr 10 000 pi carré rénové 75 000\$. Ouest, cul-de-sac. Tél: 11 400 pi carré. YVES ROBERT, CMA, 564-5000. Gr. Imm. Jacqueline Dubé inc. cr. imm. agréé

PROPRIÉTÉS BUNGALOWS
 FAUT VENDRE 65.000\$. Est. 3 c.c., terr 10 000 pi carré rénové 75 000\$. Ouest, cul-de-sac. Tél: 11 400 pi carré. YVES ROBERT, CMA, 564-5000. Gr. Imm. Jacqueline Dubé inc. cr. imm. agréé

PROPRIÉTÉS BUNGALOWS
 FAUT VENDRE 65.000\$. Est. 3 c.c., terr 10 000 pi carré rénové 75 000\$. Ouest, cul-de-sac. Tél: 11 400 pi carré. YVES ROBERT, CMA, 564-5000. Gr. Imm. Jacqueline Dubé inc. cr. imm. agréé

La Capitale
 Estrie inc.

NOMINATION



Mme Françoise Godbout-Lemay

Mme Françoise Caron, directrice des ventes de la Capitale Estrie inc. est heureuse d'annoncer à la population de Sherbrooke et des environs que Madame Françoise Godbout-Lemay a choisi de se joindre à notre firme de courtage immobilier.

Avantagusement connue dans le domaine de la vente en Estrie, Mme Godbout-Lemay continuera d'offrir un excellent service à sa clientèle comme par les années passées, que ce soit pour vendre ou acheter une propriété, n'hésitez pas à la contacter au 563-3000.

RE/MAX

BUR. SHERBROOKE
 Ouvert 7 jours 7 soirs
 Place des Congrès
 822-2222
 Fax: 564-1141

Bureaux satellite:
 Terrasses Rock Forest
 Kiosque Carrefour Estrie
 Kiosque Pl. Belvédère
 Bureau Magog:
 868-6666
 Fax: 868-6600

JEAN RIVARD
 Directeur propriétaire

SIMONE MARTINEAU
 822-2222

EST, PROPRIÉTÉ, avec boiserie et planchers b.f., cuisine moderne, aires ouvertes, véranda à l'arrière. Terrain très privé. Prés services, 68 500\$.

LENNOXVILLE, COTTAGE 1 1/2 étage, const. 1992, beau cachet, plan original, 4 c.c., 2 1/2 s.b., terrain arrière sans voisin. Passez voir au 77, Willowdale.

DEAUVILLE, vaste résidence rénovée, offrant plusieurs possibilités, moderne, 5 c.c., entrée ext. au s-sol, comb. lente, terrain 130x165 aménagé. Travaux permanents payés. À voir!

ROCK FOREST, BUNGALOW 28x42 avec 3 c.c. au rez-de-chaussée, garage détaché, terrain très privé, entrée asphaltée double. Prix réaliste!

NORD, PRÈS GOLF, résidence de luxe avec terrain intime, aires ouvertes, s. familiale avec foyer. Endroit paisible où il fait bon vivre!

JEAN-FRANÇOIS TOUTANT
 822-2222

Voyez toutes nos propriétés sur internet: <http://toutant.qc.ca>

NOUVEAU

1197, GLAUCOS, ST-ELIE, secteur jeune, const. récente, foyer au salon, grand garage... PRIX POUR VENDRE!!

CETTE MAISON PEUT GRANDIR... 2262 Nadeau, St-Elie, 2 entrées distinctes, garage double attaché, terrain 100x327... Au même rythme que votre famille!

ORFORD, PRÈS DES PENTES DE SKI - PRÈS DE LA PLAGE, 55 ch. du Lac à la Truite, Orford, 2 chalets directement au bord du lac, 1 complètement rénové... Prix pour vendre!

ACHAT FACILE!! FLMT, impeccable, 3 c.c., terrain privé et bien aménagé, parfait pour jeune famille... Seulement 66 500\$.

FAUT VENDRE!! R-F, condo 2 cc, 1er plancher, aires ouvertes, foyer au salon, pgrte patio, beaucoup de rangement... VENDEUR MOTIVÉ!! 59 900\$.

LOUISE ROY
 822-2222

NORTH HATLEY, maison de campagne, 4 ch. à coucher à l'étage, pièces claires, terrain 105 acres, garage double, grange 40x60.

DEAUVILLE, bungalow tout brique, rénové, 4 ch. à coucher, 2 s. bains, abri d'auto, piscine H.T., secteur résidentiel.

MICHEL LANGEVIN
 822-2222

NOUVEAU

OUI VOUS AVEZ DROIT À VOTRE TOIT, joli bung. 3 c.c., 2 s.b., très propre, pour 69 900\$.

SEMI-DÉTACHÉ, rénové, pl. b.f., garage, salle familiale, 69 000\$.

VOUS RECHERCHÉZ LE CALME, LA PAIX, bung. 91, terrain 31 000 pi ca. La campagne à 10 min de la ville. 79 900\$.

TRANSFERT, bung. 95, à l'état neuf, 4 c.c., 2 s.b., gr. s. familiale, piscine. Prenez le temps de la visiter.

DÉPANNEUR, vous vous cherchez un travail, dépanneur «plus» logement, 109 000\$.

DIANE CORBEIL
 822-2222

SUPER DUPLEX 108 000\$
 Idéal prop. occupant, bois franc partout, fenêtres changées. FAITES VITE!

SUPER JUMELÉ
 Évaluation mun. 107 600\$
 Offerte à 79 000\$
 Toit cathédrale, avec mezzanine, foyer central. À voir!

822-2222

MAISONS OUVERTES

Dimanche 29 sept. 1996 de 14 h à 16 h

878 BEAUCHAMP, ROCK FOREST
 (par Kennedy St.)
 BUNG. 7 PCES, 3 C.C., armoires cerisier, porte patio, deck 16x12, belle vue, près école Boisjoli-parc central, 69 900\$.
FRANCINE CHAREST, 822-2222.

1505, RUE PARENT, SHERBROOKE
 REVENU! Secteur de l'U de S., absolument impeccable, 5 c.c., bois franc, et foyer... UN BIJOUX! BIENVENUE!!
NATHALIE LAPOINTE 822-2222.

2513, PLACE DE L'ALCÔVE, ST-ELIE D'ORFORD
 BELLE GRANDE, const. 1995, 3 c.c. au rez-de-chaussée, bois franc, terrain de plus d'un acre. À VISITER.
MONIQUE LAPOINTE, 822-2222.

JACINTHE DUBÉ
 Agent immobilier agréé
 #Internet: <http://jacinthe-dubé.qc.ca>
 564-5000

NO 1. NORD, Cottage ensolleillé, finition de qualité supérieure, 8 pces, bois franc partout, s-sol fini. Terrain paysager. Prés parc St-Alphonse.

NO 2. NORD, Condo récent près du Carrefour. Garage, foyer, divisions très fonctionnelles.

NO 3. OUEST, rue Genest, secteur universitaire. Bung. 3 c.c., bois franc au salon, s-sol fini avec 1x4 1/2 pces (revenu de 4800\$/an).

NO 4. NORD, VERMONT, REDUIT. Propriété 31x50, impeccable, foyer, bois franc, 9 pces ensolleillées. Terrain 100x100. Rue paisible, près parc St-Alphonse.

NO 5. 100 PI SUR LA RIVIÈRE, près université. 3 étages finies, tout brique, bois franc, 2 foyers, cuisine de rêve, s-sol fini. Site superbe. Terrain 100x300, 298 000\$.

NO 6. FERME 370 ACRES, maison ancestrale rénovée. Cachet ancien, bois franc, 13 pces claires. Garage, écurie. Informez-vous.

NO 7. SUPERBE ST-ELIE, rue Carmen. Const. récente d'une belle qualité. 4 c.c., pces claires, bois franc, chauffage électrique et bois. Paysager.

NO 8. 91 PIÈDS SUR LE BORD DU LAC MAGOG, côté est. Tout brique. Foyer au salon, 4 c.c., 8 pièces, foyer. Vue sur Mont Orford.

NO 9. NORD, Magnifiques terrains, rue Lavendrye. Pour construction résidentielle luxueuse.

NO 10. TERRAIN À VENDRE, 141 pieds sur le bord de l'eau. Informez-vous.

NO 11. ROCK FOREST, Terrain à vendre, 45 000 pi ca. pour const. résidentielle.

MICHELLE GARANT
 Agent immobilier affilié

NOUVEAU

ACHAT FACILE!! FLMT, impeccable, 3 c.c., terrain privé et bien aménagé, parfait pour jeune famille... Seulement 66 500\$.

FAUT VENDRE!! R-F, condo 2 cc, 1er plancher, aires ouvertes, foyer au salon, pgrte patio, beaucoup de rangement... VENDEUR MOTIVÉ!! 59 900\$.

LE GROUPE IMMOBILIER JACINTHE DUBÉ
 Courtier immobilier agréé
 157 Boul. Jacques Cartier Sud, Sherbrooke

NOUVEAU

ACHAT FACILE!! FLMT, impeccable, 3 c.c., terrain privé et bien aménagé, parfait pour jeune famille... Seulement 66 500\$.

FAUT VENDRE!! R-F, condo 2 cc, 1er plancher, aires ouvertes, foyer au salon, pgrte patio, beaucoup de rangement... VENDEUR MOTIVÉ!! 59 900\$.

LE GROUPE IMMOBILIER JACINTHE DUBÉ
 Courtier immobilier agréé
 157 Boul. Jacques Cartier Sud, Sherbrooke

CHRISTYNE MONFETTE
 Agent immobilier affilié
 564-5000

OCASION À SAISIR (PRIX RÉVISÉ), Superbe résidence 3 c.c., pl. b. f., intérieur et extérieur impeccable. Doit vendre. Cause : succession.

À NE PAS MANQUER, Tout près de la ville, cul-de-sac. Duplex avec grand terrain double. Piscine h.t. Très bon revenu. Idéal prop. occupant. À voir absolument.

45 700\$, Jolie petite maison 1 1/2 étage à Ascot Corner, près de tout.

À VOIR ABSOLUMENT, Amants de la nature. Rés. 3 c.c., 2 s. b. Endroit de rêve complètement privé. Arbres, oiseaux, chevreuils etc. Un vrai petit nid d'amour. 150 000\$ meublé (poss. n. meublé), nég.

URGENT, Fond de commerce à vendre. Bar avec 2 terrasses extérieures. Clientèle bien établie. Faut vendre. 29 000\$, négociable.

JEAN-PIERRE COURTOIS
 Agent immobilier affilié
 564-5000

PRIX RÉDUIT À 56 000\$, Pour bricoleur. Pour le prix d'un loyer vous devenez propriétaire.

DUPLEX, 49 500\$. Prés des services, résidentiel, à revenus.

GRAND TERRAIN. PRIX RÉDUIT. ROUTE 112, Bungalow super propre, armoires en chêne. Prés autoroute.

JACINTHE DUBÉ
 Agent immobilier agréé
 #Internet: <http://jacinthe-dubé.qc.ca>
 564-5000

NO 1. NORD, Cottage ensolleillé, finition de qualité supérieure, 8 pces, bois franc partout, s-sol fini. Terrain paysager. Prés parc St-Alphonse.

NO 2. NORD, Condo récent près du Carrefour. Garage, foyer, divisions très fonctionnelles.

NO 3. OUEST, rue Genest, secteur universitaire. Bung. 3 c.c., bois franc au salon, s-sol fini avec 1x4 1/2 pces (revenu de 4800\$/an).

NO 4. NORD, VERMONT, REDUIT. Propriété 31x50, impeccable, foyer, bois franc, 9 pces ensolleillées. Terrain 100x100. Rue paisible, près parc St-Alphonse.

NO 5. 100 PI SUR LA RIVIÈRE, près université. 3 étages finies, tout brique, bois franc, 2 foyers, cuisine de rêve, s-sol fini. Site superbe. Terrain 100x300, 298 000\$.

NO 6. FERME 370 ACRES, maison ancestrale rénovée. Cachet ancien, bois franc, 13 pces claires. Garage, écurie. Informez-vous.

NO 7. SUPERBE ST-ELIE, rue Carmen. Const. récente d'une belle qualité. 4 c.c., pces claires, bois franc, chauffage électrique et bois. Paysager.

NO 8. 91 PIÈDS SUR LE BORD DU LAC MAGOG, côté est. Tout brique. Foyer au salon, 4 c.c., 8 pièces, foyer. Vue sur Mont Orford.

NO 9. NORD, Magnifiques terrains, rue Lavendrye. Pour construction résidentielle luxueuse.

NO 10. TERRAIN À VENDRE, 141 pieds sur le bord de l'eau. Informez-vous.

NO 11. ROCK FOREST, Terrain à vendre, 45 000 pi ca. pour const. résidentielle.

MIKE SAVAGE
 agent immobilier affilié
 564-5000

ACHAT FACILE!! FLMT, impeccable, 3 c.c., terrain privé et bien aménagé, parfait pour jeune famille... Seulement 66 500\$.

FAUT VENDRE!! R-F, condo 2 cc, 1er plancher, aires ouvertes, foyer au salon, pgrte patio, beaucoup de rangement... VENDEUR MOTIVÉ!! 59 900\$.

JACINTHE DUBÉ
 Agent immobilier agréé
 #Internet: <http://jacinthe-dubé.qc.ca>
 564-5000

NOUVEAU

ACHAT FACILE!! FLMT, impeccable, 3 c.c., terrain privé et bien aménagé, parfait pour jeune famille... Seulement 66 500\$.

FAUT VENDRE!! R-F, condo 2 cc, 1er plancher, aires ouvertes, foyer au salon, pgrte patio, beaucoup de rangement... VENDEUR MOTIVÉ!! 59 900\$.

MIKE SAVAGE
 agent immobilier affilié
 564-5000

PRIX RÉDUIT À 56 000\$, Pour bricoleur. Pour le prix d'un loyer vous devenez propriétaire.

DUPLEX, 49 500\$. Prés des services, résidentiel, à revenus.

GRAND TERRAIN. PRIX RÉDUIT. ROUTE 112, Bungalow super propre, armoires en chêne. Prés autoroute.

JACINTHE DUBÉ
 Agent immobilier agréé
 #Internet: <http://jacinthe-dubé.qc.ca>
 564-5000

NOUVEAU

ACHAT FACILE!! FLMT, impeccable, 3 c.c., terrain privé et bien aménagé, parfait pour jeune famille... Seulement 66 500\$.

FAUT VENDRE!! R-F, condo 2 cc, 1er plancher, aires ouvertes, foyer au salon, pgrte patio, beaucoup de rangement... VENDEUR MOTIVÉ!! 59 900\$.

MIKE SAVAGE
 agent immobilier affilié
 564-5000

PRIX RÉDUIT À 56 000\$, Pour bricoleur. Pour le prix d'un loyer vous devenez propriétaire.

DUPLEX, 49 500\$. Prés des services, résidentiel, à revenus.

GRAND TERRAIN. PRIX RÉDUIT. ROUTE 112, Bungalow super propre, armoires en chêne. Prés autoroute.

LE GROUPE IMMOBILIER JACINTHE DUBÉ
 Courtier immobilier agréé
 157 Boul. Jacques Cartier Sud, Sherbrooke

NOUVEAU

ACHAT FACILE!! FLMT, impeccable, 3 c.c., terrain privé et bien aménagé, parfait pour jeune famille... Seulement 66 500\$.

FAUT VENDRE!! R-F, condo 2 cc, 1er plancher, aires ouvertes, foyer au salon, pgrte patio, beaucoup de rangement... VENDEUR MOTIVÉ!! 59 900\$.

MIKE SAVAGE
 agent immobilier affilié
 564-5000

PRIX RÉDUIT À 56 000\$, Pour bricoleur. Pour le prix d'un loyer vous devenez propriétaire.

DUPLEX, 49 500\$. Prés des services, résidentiel, à revenus.

GRAND TERRAIN. PRIX RÉDUIT. ROUTE 112, Bungalow super propre, armoires en chêne. Prés autoroute.

564-5000

1 PROPRIÉTÉS BUNGALOWS
 PAR PROP. 10e avenue nord, voisin d'un parc, école, centre d'achat 2 c.c., planchers bois franc, chauff. à l'huile. Patio 10 pi x 12 pi, garage maison d'appoint. Terrain 70x200 clôture. Boisé 75 000\$. 562-2261

1 PROPRIÉTÉS BUNGALOWS
 PAR PROPRIÉTAIRE jolie maison style Québécois de quartier tranquille de Sherbrooke, aires ouvertes, devanture et cheminée en pierre des champs, près de tout (poste cyclable). Bel aménagement paysager. Fait voir! 346-9480

1 PROPRIÉTÉS BUNGALOWS
 PAR PROPRIÉTAIRE Fleurimont près école Desmarais 2515 Des Saules 5 c.c. dont 3 au 1er plancher sous-sol fini 2 s de b. piscine 69 500\$. Tél: 566-6789

1 PROPRIÉTÉS BUNGALOWS
 PAR PROPRIÉTAIRE Coteau 1991, rue Félix, Rock Forest, près parc et école, secteur tranquille 3 c.c. à l'étage sous-sol aménagé, abri d'auto. 864-4796

1 PROPRIÉTÉS BUNGALOWS
 REG. MONT MÉGANTIC
 Maison 5 c.c., bain tubillon double, foyer, piscine creusée 82.000\$. Aussi chalet meublé N.D. Urgent, libre

1 PROPRIÉTÉS BUNGALOWS
 RE-MAX D'ABORD
 GINETTE RODRIGUE INC.
 courtier immobilier agréé licence indépendante et autonome
 Tél: 822-2222

1 PROPRIÉTÉS BUNGALOWS
 ROCK FOREST centre-ville, tr. grande maison de prestige, br. que 7 c.c., foyer, terrain sur un versant Magog, garage double, reprise de finance, toute offre raisonnable acceptée. Serge 846-2754 ou 846-3742

1 PROPRIÉTÉS BUNGALOWS
 TRANSFERTS
 Université, dans rue sans issue. Coteau avec garage 3 c.c. pi. b. f. terrain privé patio

2 PROPRIÉTÉS À REVENUS À VENDRE
 6 LOG., OUEST, 6 x 4 1/2, env. 25 ans. Prix pour vente rapide! Aucun vacant. Possibilité de louer de suite. Très rentable!
 7 LOG. - 125.000\$. Super rentable! Se paie tout seul. Financier au complet et il vous reste plus que 6000\$/an. Peu de comptant, possibilité de solde de prêt de vente!
 11 et 15 LOG. - OUEST, Tout br. que, env. 25 ans, toiture neuve. Clientèle étudiants de l'Université. Bonne cause de 15% de rendement. Cause de vente retraité.

2 PROPRIÉTÉS À REVENUS À VENDRE
 EST - 3 LOGEMENTS 1x5 1/2, 1x3 1/2 occupés. Près de toutes commodités. Garage autonome. Caux de vente. Très rentable. 116.500\$ nég. 562-3548 ou 563-0805

RÉSEAU IMPACT

COURTIER IMMOBILIER AGRÉÉ

Jacques Lemay
 agent imm. affilié
 821-3536

OUEST - BRIQUES, 31 logements, très très propres, grand stationnement, bien loué, revenus annuels de 153 000\$. Excellent investissement.

NORD, 4x4 1/4, MC CREA, rev. 23 820\$, entrées privées, 425\$ p.m., prop. occ., tout compris.

OUEST, 7x4 1/4, 1x3 1/4, loc. en place depuis 12 ans, très rentable, très bonne rue. EST, 7x5 1/4, 1x3 1/4, const. 70, excellent financement. rev. 41 760\$.

Richard Blain
 Agent imm. affilié
 821-3536

URGENT! URGENT!
 Bord de l'eau. Profitez du plaisir et de la vue sur un lac situé à quelques minutes de la ville. Attention, cette propriété est située sur un des plus beaux terrains sur le lac. Taxes minimales. Valeur de 135 000\$. FAITES UNE OFFRE, FAUT VENDRE! MICHEL GUILLETTE, 864-4540, 822-7041, imm. Renaud Fournier, ctr. immob. agréé

URGENT! URGENT!
 Bord de l'eau. Profitez du plaisir et de la vue sur un lac situé à quelques minutes de la ville. Attention, cette propriété est située sur un des plus beaux terrains sur le lac. Taxes minimales. Valeur de 135 000\$. FAITES UNE OFFRE, FAUT VENDRE! MICHEL GUILLETTE, 864-4540, 822-7041, imm. Renaud Fournier, ctr. immob. agréé

2 PROPRIÉTÉS À REVENUS À VENDRE
 11 LOG., 350.000\$. Quart. Univ. Secteur Université, location facile. Rev. 31.800\$. Dép. 99.000\$. Prix 171.000\$.
 6 X 4 1/2, br. que, nouveau nord. Chauff. élect. près golf et Carr. Estrie. Rev. 34.440\$. Prix 129.000\$. Rev. en bas de l'éval. 265.000\$. 562-7639.

8 LOG., OUEST, près de la rivière. Secteur Université, location facile. Rev. 31.800\$/an. S'AUTOFINANCE. Est. 4 log. 129.000\$. Rev. 17.444\$/an. Appel offert.

PAR PROP., 15 LOG., impecc., près hôpital et Cégep. Préparez votre retraite! 626-2087

EST - RÉSIDENCE à paliers const. 93, foyer, piscine, 2 s.b., poss. 4 c.c., beau terrain paysager. Près de tous les services.

EXTÉRIEUR - MAISON de prestige, 17 grandes pièces, grand terrain, garage triple 30x60 attaché, situé secteur comm. Pourrait être converti en hôtel - Bed & breakfast.

NORD, 4x4 1/4, MC CREA, rev. 23 820\$, entrées privées, 425\$ p.m., prop. occ., tout compris.

OUEST, 7x4 1/4, 1x3 1/4, loc. en place depuis 12 ans, très rentable, très bonne rue. EST, 7x5 1/4, 1x3 1/4, const. 70, excellent financement. rev. 41 760\$.

Richard Blain
 Agent imm. affilié
 821-3536

URGENT! URGENT!
 Bord de l'eau. Profitez du plaisir et de la vue sur un lac situé à quelques minutes de la ville. Attention, cette propriété est située sur un des plus beaux terrains sur le lac. Taxes minimales. Valeur de 135 000\$. FAITES UNE OFFRE, FAUT VENDRE! MICHEL GUILLETTE, 864-4540, 822-7041, imm. Renaud Fournier, ctr. immob. agréé

URGENT! URGENT!
 Bord de l'eau. Profitez du plaisir et de la vue sur un lac situé à quelques minutes de la ville. Attention, cette propriété est située sur un des plus beaux terrains sur le lac. Taxes minimales. Valeur de 135 000\$. FAITES UNE OFFRE, FAUT VENDRE! MICHEL GUILLETTE, 864-4540, 822-7041, imm. Renaud Fournier, ctr. immob. agréé

2 PROPRIÉTÉS À REVENUS À VENDRE
 11 LOG., 350.000\$. Quart. Univ. Secteur Université, location facile. Rev. 31.800\$. Dép. 99.000\$. Prix 171.000\$.
 6 X 4 1/2, br. que, nouveau nord. Chauff. élect. près golf et Carr. Estrie. Rev. 34.440\$. Prix 129.000\$. Rev. en bas de l'éval. 265.000\$. 562-7639.

8 LOG., OUEST, près de la rivière. Secteur Université, location facile. Rev. 31.800\$/an. S'AUTOFINANCE. Est. 4 log. 129.000\$. Rev. 17.444\$/an. Appel offert.

PAR PROP., 15 LOG., impecc., près hôpital et Cégep. Préparez votre retraite! 626-2087

HELEN LABRECQUE
 agent imm. affilié
 821-3536

- AYER'S CLIFF, maison style campagne en ville, très grand terrain, zoné commercial, peut être divisé.

- TERRAIN, Nouveau Nord, zoné pour duplex-6-plex, beaucoup de possibilités. Appelez pour informations supplémentaires.

- LENNOXVILLE, dans les 50 mille, 3 c.c., terrain 100x300. Près des services. Appelez vite!

- COMMERCIAL, près du centre d'achats et CHUS, espace libre à l'acheteur. Très intéressant et négociable.

- TERRAIN sur la piste cyclable, 16 acres, zoné récréatif extérieur, ou résidentiel, appelez pour information.

- REVENU: DE LENNOXVILLE, 1 logement libre pour nouveau propriétaire. Laissez quelqu'un d'autre payer votre hypothèque!

- SAVERVILLE, maison style campagne en ville, rénovation avec goût et qualité. Prix pour vendre!

CAMPAGNE, près de la ville, quelques acres, prix abordable. Appelez aujourd'hui.

PAR PROP., 15 LOG., impecc., près hôpital et Cégep. Préparez votre retraite! 626-2087

Alain Laplante
 Agent Imm. Affilié
 821-3536

LE BON CHOIX, belle maison de ville, aire ouverte, cuisine moderne, foyer au salon, terrain boisé POUR VOTRE TRANQUILITÉ.

OFFRE À TOUT CASSER, bung. br. que, très propre, pl. bois franc, toiture neuve, peu d'entretien. 59 000\$.

ODEUR DE NEUF, splendide victorienne, const. neuve de qualité, secteur de choix, trav. perm. TPS, TVQ, frais notaire payés. VENDU sous le coût de const.

PATON, beau choix de condos, décor chaleureux, foyer, mezzanine, pisc. creusée, pour tous les budgets. UN SEUL APPEL.

«CHALET LAC AYLMER», LAC AYLMER, CHALET const. 94, grandeur 28x28, 2 c.c. sur terrain de 70x90. À vendre au prix de l'évaluation mun. 57 500\$.

«ROCK FOREST», BUNGALOW DE 36X40 avec 4 c.c., sur terrain de 16 000 pi ca, zoné commercial. Prix pour vente rapide 55 000\$. Faites vite...

«PRÈS UNIVERSITÉ», COTTAGE superbe sur 3/4 acres de terrain, plancher bois franc, foyer, garage, prix 195 000\$.

«ST-ÉLIE», BUNGALOW IMPECCABLE sur grand terrain, sortie ext. au sous-sol intérieur avec 3 c.c., plancher bois franc.

«PETIT DOMAINE», BISHOPTON, sur terrain de + de 12 acres avec grange, garage, situé à quelques pas de la rivière St-François. Prix: 89 000\$.

«CHALET LAC AYLMER», LAC AYLMER, CHALET const. 94, grandeur 28x28, 2 c.c. sur terrain de 70x90. À vendre au prix de l'évaluation mun. 57 500\$.

«ROCK FOREST», BUNGALOW DE 36X40 avec 4 c.c., sur terrain de 16 000 pi ca, zoné commercial. Prix pour vente rapide 55 000\$. Faites vite...

«PRÈS UNIVERSITÉ», COTTAGE superbe sur 3/4 acres de terrain, plancher bois franc, foyer, garage, prix 195 000\$.

«ST-ÉLIE», BUNGALOW IMPECCABLE sur grand terrain, sortie ext. au sous-sol intérieur avec 3 c.c., plancher bois franc.

«PETIT DOMAINE», BISHOPTON, sur terrain de + de 12 acres avec grange, garage, situé à quelques pas de la rivière St-François. Prix: 89 000\$.

«CHALET LAC AYLMER», LAC AYLMER, CHALET const. 94, grandeur 28x28, 2 c.c. sur terrain de 70x90. À vendre au prix de l'évaluation mun. 57 500\$.

«ROCK FOREST», BUNGALOW DE 36X40 avec 4 c.c., sur terrain de 16 000 pi ca, zoné commercial. Prix pour vente rapide 55 000\$. Faites vite...

«PRÈS UNIVERSITÉ», COTTAGE superbe sur 3/4 acres de terrain, plancher bois franc, foyer, garage, prix 195 000\$.

«ST-ÉLIE», BUNGALOW IMPECCABLE sur grand terrain, sortie ext. au sous-sol intérieur avec 3 c.c., plancher bois franc.

«PETIT DOMAINE», BISHOPTON, sur terrain de + de 12 acres avec grange, garage, situé à quelques pas de la rivière St-François. Prix: 89 000\$.

«CHALET LAC AYLMER», LAC AYLMER, CHALET const. 94, grandeur 28x28, 2 c.c. sur terrain de 70x90. À vendre au prix de l'évaluation mun. 57 500\$.

«ROCK FOREST», BUNGALOW DE 36X40 avec 4 c.c., sur terrain de 16 000 pi ca, zoné commercial. Prix pour vente rapide 55 000\$. Faites vite...

«PRÈS UNIVERSITÉ», COTTAGE superbe sur 3/4 acres de terrain, plancher bois franc, foyer, garage, prix 195 000\$.

«ST-ÉLIE», BUNGALOW IMPECCABLE sur grand terrain, sortie ext. au sous-sol intérieur avec 3 c.c., plancher bois franc.

«PETIT DOMAINE», BISHOPTON, sur terrain de + de 12 acres avec grange, garage, situé à quelques pas de la rivière St-François. Prix: 89 000\$.

«CHALET LAC AYLMER», LAC AYLMER, CHALET const. 94, grandeur 28x28, 2 c.c. sur terrain de 70x90. À vendre au prix de l'évaluation mun. 57 500\$.

«ROCK FOREST», BUNGALOW DE 36X40 avec 4 c.c., sur terrain de 16 000 pi ca, zoné commercial. Prix pour vente rapide 55 000\$. Faites vite...

«PRÈS UNIVERSITÉ», COTTAGE superbe sur 3/4 acres de terrain, plancher bois franc, foyer, garage, prix 195 000\$.

«ST-ÉLIE», BUNGALOW IMPECCABLE sur grand terrain, sortie ext. au sous-sol intérieur avec 3 c.c., plancher bois franc.

«PETIT DOMAINE», BISHOPTON, sur terrain de + de 12 acres avec grange, garage, situé à quelques pas de la rivière St-François. Prix: 89 000\$.

«CHALET LAC AYLMER», LAC AYLMER, CHALET const. 94, grandeur 28x28, 2 c.c. sur terrain de 70x90. À vendre au prix de l'évaluation mun. 57 500\$.

«ROCK FOREST», BUNGALOW DE 36X40 avec 4 c.c., sur terrain de 16 000 pi ca, zoné commercial. Prix pour vente rapide 55 000\$. Faites vite...

«PRÈS UNIVERSITÉ», COTTAGE superbe sur 3/4 acres de terrain, plancher bois franc, foyer, garage, prix 195 000\$.

«ST-ÉLIE», BUNGALOW IMPECCABLE sur grand terrain, sortie ext. au sous-sol intérieur avec 3 c.c., plancher bois franc.

«PETIT DOMAINE», BISHOPTON, sur terrain de + de 12 acres avec grange, garage, situé à quelques pas de la rivière St-François. Prix: 89 000\$.

«CHALET LAC AYLMER», LAC AYLMER, CHALET const. 94, grandeur 28x28, 2 c.c. sur terrain de 70x90. À vendre au prix de l'évaluation mun. 57 500\$.

«ROCK FOREST», BUNGALOW DE 36X40 avec 4 c.c., sur terrain de 16 000 pi ca, zoné commercial. Prix pour vente rapide 55 000\$. Faites vite...

«PRÈS UNIVERSITÉ», COTTAGE superbe sur 3/4 acres de terrain, plancher bois franc, foyer, garage, prix 195 000\$.

«ST-ÉLIE», BUNGALOW IMPECCABLE sur grand terrain, sortie ext. au sous-sol intérieur avec 3 c.c., plancher bois franc.

«PETIT DOMAINE», BISHOPTON, sur terrain de + de 12 acres avec grange, garage, situé à quelques pas de la rivière St-François. Prix: 89 000\$.

«CHALET LAC AYLMER», LAC AYLMER, CHALET const. 94, grandeur 28x28, 2 c.c. sur terrain de 70x90. À vendre au prix de l'évaluation mun. 57 500\$.

«ROCK FOREST», BUNGALOW DE 36X40 avec 4 c.c., sur terrain de 16 000 pi ca, zoné commercial. Prix pour vente rapide 55 000\$. Faites vite...

«PRÈS UNIVERSITÉ», COTTAGE superbe sur 3/4 acres de terrain, plancher bois franc, foyer, garage, prix 195 000\$.

«ST-ÉLIE», BUNGALOW IMPECCABLE sur grand terrain, sortie ext. au sous-sol intérieur avec 3 c.c., plancher bois franc.

«PETIT DOMAINE», BISHOPTON, sur terrain de + de 12 acres avec grange, garage, situé à quelques pas de la rivière St-François. Prix: 89 000\$.

«CHALET LAC AYLMER», LAC AYLMER, CHALET const. 94, grandeur 28x28, 2 c.c. sur terrain de 70x90. À vendre au prix de l'évaluation mun. 57 500\$.

«ROCK FOREST», BUNGALOW DE 36X40 avec 4 c.c., sur terrain de 16 000 pi ca, zoné commercial. Prix pour vente rapide 55 000\$. Faites vite...

«PRÈS UNIVERSITÉ», COTTAGE superbe sur 3/4 acres de terrain, plancher bois franc, foyer, garage, prix 195 000\$.

«ST-ÉLIE», BUNGALOW IMPECCABLE sur grand terrain, sortie ext. au sous-sol intérieur avec 3 c.c., plancher bois franc.

«PETIT DOMAINE», BISHOPTON, sur terrain de + de 12 acres avec grange, garage, situé à quelques pas de la rivière St-François. Prix: 89 000\$.

«CHALET LAC AYLMER», LAC AYLMER, CHALET const. 94, grandeur 28x28, 2 c.c. sur terrain de 70x90. À vendre au prix de l'évaluation mun. 57 500\$.

«ROCK FOREST», BUNGALOW DE 36X40 avec 4 c.c., sur terrain de 16 000 pi ca, zoné commercial. Prix pour vente rapide 55 000\$. Faites vite...

«PRÈS UNIVERSITÉ», COTTAGE superbe sur 3/4 acres de terrain, plancher bois franc, foyer, garage, prix 195 000\$.

«ST-ÉLIE», BUNGALOW IMPECCABLE sur grand terrain, sortie ext. au sous-sol intérieur avec 3 c.c., plancher bois franc.

«PETIT DOMAINE», BISHOPTON, sur terrain de + de 12 acres avec grange, garage, situé à quelques pas de la rivière St-François. Prix: 89 000\$.

«CHALET LAC AYLMER», LAC AYLMER, CHALET const. 94, grandeur 28x28, 2 c.c. sur terrain de 70x90. À vendre au prix de l'évaluation mun. 57 500\$.

«ROCK FOREST», BUNGALOW DE 36X40 avec 4 c.c., sur terrain de 16 000 pi ca, zoné commercial. Prix pour vente rapide 55 000\$. Faites vite...

«PRÈS UNIVERSITÉ», COTTAGE superbe sur 3/4 acres de terrain, plancher bois franc, foyer, garage, prix 195 000\$.

«ST-ÉLIE», BUNGALOW IMPECCABLE sur grand terrain, sortie ext. au sous-sol intérieur avec 3 c.c., plancher bois franc.

«PETIT DOMAINE», BISHOPTON, sur terrain de + de 12 acres avec grange, garage, situé à quelques pas de la rivière St-François. Prix: 89 000\$.

«CHALET LAC AYLMER», LAC AYLMER, CHALET const. 94, grandeur 28x28, 2 c.c. sur terrain de 70x90. À vendre au prix de l'évaluation mun. 57 500\$.

«ROCK FOREST», BUNGALOW DE 36X40 avec 4 c.c., sur terrain de 16 000 pi ca, zoné commercial. Prix pour vente rapide 55 000\$. Faites vite...

«PRÈS UNIVERSITÉ», COTTAGE superbe sur 3/4 acres de terrain, plancher bois franc, foyer, garage, prix 195 000\$.

«ST-ÉLIE», BUNGALOW IMPECCABLE sur grand terrain, sortie ext. au sous-sol intérieur avec 3 c.c., plancher bois franc.

«PETIT DOMAINE», BISHOPTON, sur terrain de + de 12 acres avec grange, garage, situé à quelques pas de la rivière St-François. Prix: 89 000\$.

«CHALET LAC AYLMER», LAC AYLMER, CHALET const. 94, grandeur 28x28, 2 c.c. sur terrain de 70x90. À vendre au prix de l'évaluation mun. 57 500\$.

«ROCK FOREST», BUNGALOW DE 36X40 avec 4 c.c., sur terrain de 16 000 pi ca, zoné commercial. Prix pour vente rapide 55 000\$. Faites vite...

«PRÈS UNIVERSITÉ», COTTAGE superbe sur 3/4 acres de terrain, plancher bois franc, foyer, garage, prix 195 000\$.

«ST-ÉLIE», BUNGALOW IMPECCABLE sur grand terrain, sortie ext. au sous-sol intérieur avec 3 c.c., plancher bois franc.

«PETIT DOMAINE», BISHOPTON, sur terrain de + de 12 acres avec grange, garage, situé à quelques pas de la rivière St-François. Prix: 89 000\$.

«CHALET LAC AYLMER», LAC AYLMER, CHALET const. 94, grandeur 28x28, 2 c.c. sur terrain de 70x90. À vendre au prix de l'évaluation mun. 57 500\$.

«ROCK FOREST», BUNGALOW DE 36X40 avec 4 c.c., sur terrain de 16 000 pi ca, zoné commercial. Prix pour vente rapide 55 000\$. Faites vite...

«PRÈS UNIVERSITÉ», COTTAGE superbe sur 3/4 acres de terrain, plancher bois franc, foyer, garage, prix 195 000\$.

«ST-ÉLIE», BUNGALOW IMPECCABLE sur grand terrain, sortie ext. au sous-sol intérieur avec 3 c.c., plancher bois franc.

«PETIT DOMAINE», BISHOPTON, sur terrain de + de 12 acres avec grange, garage, situé à quelques pas de la rivière St-François. Prix: 89 000\$.

«CHALET LAC AYLMER», LAC AYLMER, CHALET const. 94, grandeur 28x28, 2 c.c. sur terrain de 70x90. À vendre au prix de l'évaluation mun. 57 500\$.

«ROCK FOREST», BUNGALOW DE 36X40 avec 4 c.c., sur terrain de 16 000 pi ca, zoné commercial. Prix pour vente rapide 55 000\$. Faites vite...

«PRÈS UNIVERSITÉ», COTTAGE superbe sur 3/4 acres de terrain, plancher bois franc, foyer, garage, prix 195 000\$.

«ST-ÉLIE», BUNGALOW IMPECCABLE sur grand terrain, sortie ext. au sous-sol intérieur avec 3 c.c., plancher bois franc.

«PETIT DOMAINE», BISHOPTON, sur terrain de + de 12 acres avec grange, garage, situé à quelques pas de la rivière St-François. Prix: 89 000\$.

«CHALET LAC AYLMER», LAC AYLMER, CHALET const. 94, grandeur 28x28, 2 c.c. sur terrain de 70x90. À vendre au prix de l'évaluation mun. 57 500\$.

«ROCK FOREST», BUNGALOW DE 36X40 avec 4 c.c., sur terrain de 16 000 pi ca, zoné commercial. Prix pour vente rapide 55 000\$. Faites vite...

«PRÈS UNIVERSITÉ», COTTAGE superbe sur 3/4 acres de terrain, plancher bois franc, foyer, garage, prix 195 000\$.

«ST-ÉLIE», BUNGALOW IMPECCABLE sur grand terrain, sortie ext. au sous-sol intérieur avec 3 c.c., plancher bois franc.

«PETIT DOMAINE», BISHOPTON, sur terrain de + de 12 acres avec grange, garage, situé à quelques pas de la rivière St-François. Prix: 89 000\$.

«CHALET LAC AYLMER», LAC AYLMER, CHALET const. 94, grandeur 28x28, 2 c.c. sur terrain de 70x90. À vendre au prix de l'évaluation mun. 57 500\$.

«ROCK FOREST», BUNGALOW DE 36X40 avec 4 c.c., sur terrain de 16 000 pi ca, zoné commercial. Prix pour vente rapide 55 000\$. Faites vite...

«PRÈS UNIVERSITÉ», COTTAGE superbe sur 3/4 acres de terrain, plancher bois franc, foyer, garage, prix 195 000\$.

«ST-ÉLIE», BUNGALOW IMPECCABLE sur grand terrain, sortie ext. au sous-sol intérieur avec 3 c.c., plancher bois franc.

«PETIT DOMAINE», BISHOPTON, sur terrain de + de 12 acres avec grange

33 CHAMBRES ET PENSION - 3e AGE RESIDENCE LINDA BEAUREGARD 229 Lachapelle, Fleurimont, chambres à partir de 650\$ tout inclus...

41 APPARTEMENTS ET LOGEMENTS A LOUER 10 BONNES RAISONS 41, Est. 4255 Tout compris, près de 4 saisons, rez de chaussée, de 1000 à 1200 sq. ft.

BANQUE DE LOGEMENTS SERVICE GRATUIT Secteur Est 563-4716 Secteur Nord 566-7728 Secteur Ouest 346-5428 Secteur Centre 566-8222

41 APPARTEMENTS ET LOGEMENTS A LOUER 1 MOIS GRATUIT * Avons un 3^e et un 4^e à louer Au premier locataire 1 MOIS GRATUIT.

41 APPARTEMENTS ET LOGEMENTS A LOUER 1 MOIS GRATUIT * 1^e, 2^e, 3^e, 4^e, 5^e, 6^e V Nord, Ouest, C-ville Est. Poss. chauffé, éclairé, eau chaude bois franc, s.-meuble, bail négocié.

1^e, 2^e, CENTRE-VILLE, 483 Wellington Sud. Tout compris -195\$ et 265\$/mois. 562-7639, 571-2179.

1^e, 2^e TRES GRANDS NORD. Chauffés, meubles semi-mobiliés, eau ch., congee, buanderie. Très propres, endroit tranquille. Libre imméd. et 1er oct. 820-1113.

1^e, meublé, très propre, non chauffé, eau chaude fournie. Bail de 3 mois et plus. 830 JACQUES-CARTIER NORD, 562-5320, 562-2181.

1045 STE-FAMILLE 31-41, ch. ecl. balcon, 345\$-355\$-425\$ 564-3029

105 LOMAS 1^e, 3^e, 4^e - SECURITE ASCENSEUR-PISCINE. Rénovés, chauffés, eau chaude VOISIN, PROMENADE KING, 563-3585, 566-7728

1480 DUNANT 4^e ch. eau ch., 400\$/ms. 566-6009

PROXIMITE CENTRE D'ACHATS 4 SAISONS ET CHUS 3 - 3 1/2 - 4 - 4 1/2 - 5 1/2 Reprints - impeccables 1324 Place Quintal 564-7442 app. 108 41-38640 566-2829

HABITEZ UN DOMAINE... PAYEZ UN LOYER! 4 1/2 Chauffé, eau chaude, immeuble impeccable, complètement rénové, espace très vaste. Poêle, frigo en option. 822-2964 41-41827

1 1/2 2 1/2 pces 77 King Ouest Logements modernes et semi-mobiliés À partir de 225\$ Près de tous les services Buanderie - cinéma - Bistrot - autobus, etc. Bienvenue Étudiants(es) 823-3356 41-41598x

1120 JOGUES MONT BELLEVUE Une vue imprenable sur la ville Bêton Insonorisé Toit-terrace Piscine intérieure Très larges baies vitrées Plusieurs grands disponibles Stationnement intérieur option 346-4742; 563-7715 41-38760

LOGEMENT A LOUER 939 THIBAUT 1 1/2 - 3 1/2 4 1/2 - 5 1/2 Promotion de déménagement 100\$ à 200\$ SPECIAL - chauffés, eau chaude fournie - piscine extérieure - salle communautaire - conciergerie - près des écoles - à proximité des sentiers pédestres - service autobus public - deux pas du mont Bellevue - administré par Gestion Forest Morency inc. PLACE THIBAUT 821-1139

1625, rue McManamy Sherbrooke 1545, rue McManamy Sherbrooke 2 1/2 3 1/2 4 1/2 5 1/2 Possibilité semi-meublé ou meublé Accessible aux personnes à mobilité réduite 2 immeubles entièrement en béton avec ascenseur - piscine intérieure 822-1106 41-38636

LOCATION en NORD 10 IMMEUBLES DE CHOIX! 566-6778 8005 RICHARD NIS, CANDIAC 565-0737 823-2034 Lauréat Richard 41-38647

PLACE RIVIER 4 1/2 A PARTIR DE 450\$ tout compris Vue Panoramique Tél.: 821-4903 SOUS LA GARDE DE SENTINEL 41-41684

NORD rue Lomas 2 - 3 - 4 pces élect. payée, piscine. 566-4964 41-40650

GRATUIT! OCTOBRE Luxueux 5 1/2 style condo avec garage rue de l'Habitat, Ascot 877-2626 41-38706

APP. BRULOTTE Près C.H.U.S. Piscine 3 1/2 - 4 1/2 - 5 1/2 PCES 823-6818 820-0910 41-38586

41 APPARTEMENTS ET LOGEMENTS A LOUER 2 1/2 PCES eau ch. fournie, pl. bois franc, semi-meublé. Libre imm. Tél. 562-3631

41 APPARTEMENTS ET LOGEMENTS A LOUER 2 1/2 PCES entrée laveuse-sécheuse secteur ouest Tél. 843-9605, 569-6555

41 APPARTEMENTS ET LOGEMENTS A LOUER 2 1/2 PCES entrée laveuse-sécheuse secteur ouest Tél. 843-9605, 569-6555

41 APPARTEMENTS ET LOGEMENTS A LOUER 2 1/2 PCES entrée laveuse-sécheuse secteur ouest Tél. 843-9605, 569-6555

41 APPARTEMENTS ET LOGEMENTS A LOUER 2 1/2 PCES entrée laveuse-sécheuse secteur ouest Tél. 843-9605, 569-6555

41 APPARTEMENTS ET LOGEMENTS A LOUER 2 1/2 PCES entrée laveuse-sécheuse secteur ouest Tél. 843-9605, 569-6555

41 APPARTEMENTS ET LOGEMENTS A LOUER 2 1/2 PCES entrée laveuse-sécheuse secteur ouest Tél. 843-9605, 569-6555

41 APPARTEMENTS ET LOGEMENTS A LOUER 2 1/2 PCES entrée laveuse-sécheuse secteur ouest Tél. 843-9605, 569-6555

41 APPARTEMENTS ET LOGEMENTS A LOUER 2 1/2 PCES entrée laveuse-sécheuse secteur ouest Tél. 843-9605, 569-6555

41 APPARTEMENTS ET LOGEMENTS A LOUER 2 1/2 PCES entrée laveuse-sécheuse secteur ouest Tél. 843-9605, 569-6555

41 APPARTEMENTS ET LOGEMENTS A LOUER 2 1/2 PCES entrée laveuse-sécheuse secteur ouest Tél. 843-9605, 569-6555

41 APPARTEMENTS ET LOGEMENTS A LOUER 2 1/2 PCES entrée laveuse-sécheuse secteur ouest Tél. 843-9605, 569-6555

41 APPARTEMENTS ET LOGEMENTS A LOUER 2 1/2 PCES entrée laveuse-sécheuse secteur ouest Tél. 843-9605, 569-6555

41 APPARTEMENTS ET LOGEMENTS A LOUER 2 1/2 PCES entrée laveuse-sécheuse secteur ouest Tél. 843-9605, 569-6555

41 APPARTEMENTS ET LOGEMENTS A LOUER 2 1/2 PCES entrée laveuse-sécheuse secteur ouest Tél. 843-9605, 569-6555

41 APPARTEMENTS ET LOGEMENTS A LOUER 2 1/2 PCES entrée laveuse-sécheuse secteur ouest Tél. 843-9605, 569-6555

41 APPARTEMENTS ET LOGEMENTS A LOUER 2 1/2 PCES entrée laveuse-sécheuse secteur ouest Tél. 843-9605, 569-6555

41 APPARTEMENTS ET LOGEMENTS A LOUER 2 1/2 PCES entrée laveuse-sécheuse secteur ouest Tél. 843-9605, 569-6555

41 APPARTEMENTS ET LOGEMENTS A LOUER 2 1/2 PCES entrée laveuse-sécheuse secteur ouest Tél. 843-9605, 569-6555

41 APPARTEMENTS ET LOGEMENTS A LOUER 2 1/2 PCES entrée laveuse-sécheuse secteur ouest Tél. 843-9605, 569-6555

41 APPARTEMENTS ET LOGEMENTS A LOUER 2 1/2 PCES entrée laveuse-sécheuse secteur ouest Tél. 843-9605, 569-6555

41 APPARTEMENTS ET LOGEMENTS A LOUER 2 1/2 PCES entrée laveuse-sécheuse secteur ouest Tél. 843-9605, 569-6555

41 APPARTEMENTS ET LOGEMENTS A LOUER 2 1/2 PCES entrée laveuse-sécheuse secteur ouest Tél. 843-9605, 569-6555

41 APPARTEMENTS ET LOGEMENTS A LOUER 2 1/2 PCES entrée laveuse-sécheuse secteur ouest Tél. 843-9605, 569-6555

41 APPARTEMENTS ET LOGEMENTS A LOUER 2 1/2 PCES entrée laveuse-sécheuse secteur ouest Tél. 843-9605, 569-6555

41 APPARTEMENTS ET LOGEMENTS A LOUER 2 1/2 PCES entrée laveuse-sécheuse secteur ouest Tél. 843-9605, 569-6555

41 APPARTEMENTS ET LOGEMENTS A LOUER 2 1/2 PCES entrée laveuse-sécheuse secteur ouest Tél. 843-9605, 569-6555

41 APPARTEMENTS ET LOGEMENTS A LOUER 2 1/2 PCES entrée laveuse-sécheuse secteur ouest Tél. 843-9605, 569-6555

41 APPARTEMENTS ET LOGEMENTS A LOUER 2 1/2 PCES entrée laveuse-sécheuse secteur ouest Tél. 843-9605, 569-6555

41 APPARTEMENTS ET LOGEMENTS A LOUER 2 1/2 PCES entrée laveuse-sécheuse secteur ouest Tél. 843-9605, 569-6555

41 APPARTEMENTS ET LOGEMENTS A LOUER 2 1/2 PCES entrée laveuse-sécheuse secteur ouest Tél. 843-9605, 569-6555

41 APPARTEMENTS ET LOGEMENTS A LOUER 2 1/2 PCES entrée laveuse-sécheuse secteur ouest Tél. 843-9605, 569-6555

41 APPARTEMENTS ET LOGEMENTS A LOUER 2 1/2 PCES entrée laveuse-sécheuse secteur ouest Tél. 843-9605, 569-6555

41 APPARTEMENTS ET LOGEMENTS A LOUER 2 1/2 PCES entrée laveuse-sécheuse secteur ouest Tél. 843-9605, 569-6555

41 APPARTEMENTS ET LOGEMENTS A LOUER 2 1/2 PCES entrée laveuse-sécheuse secteur ouest Tél. 843-9605, 569-6555

41 APPARTEMENTS ET LOGEMENTS A LOUER 2 1/2 PCES entrée laveuse-sécheuse secteur ouest Tél. 843-9605, 569-6555

41 APPARTEMENTS ET LOGEMENTS A LOUER 2 1/2 PCES entrée laveuse-sécheuse secteur ouest Tél. 843-9605, 569-6555

41 APPARTEMENTS ET LOGEMENTS A LOUER 2 1/2 PCES entrée laveuse-sécheuse secteur ouest Tél. 843-9605, 569-6555

41 APPARTEMENTS ET LOGEMENTS A LOUER 2 1/2 PCES entrée laveuse-sécheuse secteur ouest Tél. 843-9605, 569-6555

41 APPARTEMENTS ET LOGEMENTS A LOUER 2 1/2 PCES entrée laveuse-sécheuse secteur ouest Tél. 843-9605, 569-6555

41 APPARTEMENTS ET LOGEMENTS A LOUER 2 1/2 PCES entrée laveuse-sécheuse secteur ouest Tél. 843-9605, 569-6555

41 APPARTEMENTS ET LOGEMENTS A LOUER 2 1/2 PCES entrée laveuse-sécheuse secteur ouest Tél. 843-9605, 569-6555

41 APPARTEMENTS ET LOGEMENTS A LOUER 2 1/2 PCES entrée laveuse-sécheuse secteur ouest Tél. 843-9605, 569-6555

41 APPARTEMENTS ET LOGEMENTS A LOUER 2 1/2 PCES entrée laveuse-sécheuse secteur ouest Tél. 843-9605, 569-6555

41 APPARTEMENTS ET LOGEMENTS A LOUER 2 1/2 PCES entrée laveuse-sécheuse secteur ouest Tél. 843-9605, 569-6555

41 APPARTEMENTS ET LOGEMENTS A LOUER 2 1/2 PCES entrée laveuse-sécheuse secteur ouest Tél. 843-9605, 569-6555

41 APPARTEMENTS ET LOGEMENTS A LOUER 2 1/2 PCES entrée laveuse-sécheuse secteur ouest Tél. 843-9605, 569-6555

41 APPARTEMENTS ET LOGEMENTS A LOUER 2 1/2 PCES entrée laveuse-sécheuse secteur ouest Tél. 843-9605, 569-6555

41 APPARTEMENTS ET LOGEMENTS A LOUER 2 1/2 PCES entrée laveuse-sécheuse secteur ouest Tél. 843-9605, 569-6555

41 APPARTEMENTS ET LOGEMENTS A LOUER 2 1/2 PCES entrée laveuse-sécheuse secteur ouest Tél. 843-9605, 569-6555

41 APPARTEMENTS ET LOGEMENTS A LOUER 2 1/2 PCES entrée laveuse-sécheuse secteur ouest Tél. 843-9605, 569-6555

41 APPARTEMENTS ET LOGEMENTS A LOUER 2 1/2 PCES entrée laveuse-sécheuse secteur ouest Tél. 843-9605, 569-6555

41 APPARTEMENTS ET LOGEMENTS A LOUER 2 1/2 PCES entrée laveuse-sécheuse secteur ouest Tél. 843-9605, 569-6555

41 APPARTEMENTS ET LOGEMENTS A LOUER 2 1/2 PCES entrée laveuse-sécheuse secteur ouest Tél. 843-9605, 569-6555

41 APPARTEMENTS ET LOGEMENTS A LOUER 2 1/2 PCES entrée laveuse-sécheuse secteur ouest Tél. 843-9605, 569-6555

41 APPARTEMENTS ET LOGEMENTS A LOUER 2 1/2 PCES entrée laveuse-sécheuse secteur ouest Tél. 843-9605, 569-6555

41 APPARTEMENTS ET LOGEMENTS A LOUER 2 1/2 PCES entrée laveuse-sécheuse secteur ouest Tél. 843-9605, 569-6555

41 APPARTEMENTS ET LOGEMENTS A LOUER 2 1/2 PCES entrée laveuse-sécheuse secteur ouest Tél. 843-9605, 569-6555

41 APPARTEMENTS ET LOGEMENTS A LOUER 2 1/2 PCES entrée laveuse-sécheuse secteur ouest Tél. 843-9605, 569-6555

41 APPARTEMENTS ET LOGEMENTS A LOUER 2 1/2 PCES entrée laveuse-sécheuse secteur ouest Tél. 843-9605, 569-6555

41 APPARTEMENTS ET LOGEMENTS A LOUER 2 1/2 PCES entrée laveuse-sécheuse secteur ouest Tél. 843-9605, 569-6555

41 APPARTEMENTS ET LOGEMENTS A LOUER 2 1/2 PCES entrée laveuse-sécheuse secteur ouest Tél. 843-9605, 569-6555

41 APPARTEMENTS ET LOGEMENTS A LOUER 2 1/2 PCES entrée laveuse-sécheuse secteur ouest Tél. 843-9605, 569-6555

41 APPARTEMENTS ET LOGEMENTS A LOUER 2 1/2 PCES entrée laveuse-sécheuse secteur ouest Tél. 843-9605, 569-6555

41 APPARTEMENTS ET LOGEMENTS A LOUER 2 1/2 PCES entrée laveuse-sécheuse secteur ouest Tél. 843-9605, 569-6555

41 APPARTEMENTS ET LOGEMENTS A LOUER 2 1/2 PCES entrée laveuse-sécheuse secteur ouest Tél. 843-9605, 569-6555

41 APPARTEMENTS ET LOGEMENTS A LOUER 2 1/2 PCES entrée laveuse-sécheuse secteur ouest Tél. 843-9605, 569-6555

41 APPARTEMENTS ET LOGEMENTS A LOUER 2 1/2 PCES entrée laveuse-sécheuse secteur ouest Tél. 843-9605, 569-6555

41 APPARTEMENTS ET LOGEMENTS A LOUER 2 1/2 PCES entrée laveuse-sécheuse secteur ouest Tél. 843-9605, 569-6555

41 APPARTEMENTS ET LOGEMENTS A LOUER 2 1/2 PCES entrée laveuse-sécheuse secteur ouest Tél. 843-9605, 569-6555

41 APPARTEMENTS ET LOGEMENTS A LOUER 2 1/2 PCES entrée laveuse-sécheuse secteur ouest Tél. 843-9605, 569-6555

41 APPARTEMENTS ET LOGEMENTS A LOUER 2 1/2 PCES entrée laveuse-sécheuse secteur ouest Tél. 843-9605, 569-6555

41 APPARTEMENTS ET LOGEMENTS A LOUER 2 1/2 PCES entrée laveuse-sécheuse secteur ouest Tél. 843-9605, 569-6555

41 APPARTEMENTS ET LOGEMENTS A LOUER 2 1/2 PCES entrée laveuse-sécheuse secteur ouest Tél. 843-9605, 569-6555

41 APPARTEMENTS ET LOGEMENTS A LOUER 2 1/2 PCES entrée laveuse-sécheuse secteur ouest Tél. 843-9605, 569-6555

41 APPARTEMENTS ET LOGEMENTS A LOUER 2 1/2 PCES entrée laveuse-sécheuse secteur ouest Tél. 843-9605, 569-6555

41 APPARTEMENTS ET LOGEMENTS A LOUER 2 1/2 PCES entrée laveuse-sécheuse secteur ouest Tél. 843-9605, 569-6555

41 APPARTEMENTS ET LOGEMENTS A LOUER 2 1/2 PCES entrée laveuse-sécheuse secteur ouest Tél. 843-9605, 569-6555

41 APPARTEMENTS ET LOGEMENTS A LOUER 2 1/2 PCES entrée laveuse-sécheuse secteur ouest Tél. 843-9605, 569-6555

41 APPARTEMENTS ET LOGEMENTS A LOUER 2 1/2 PCES entrée laveuse-sécheuse secteur ouest Tél. 843-9605, 569-6555

41 APPARTEMENTS ET LOGEMENTS A LOUER 2 1/2 PCES entrée laveuse-sécheuse secteur ouest Tél. 843-9605, 569-6555

41 APPARTEMENTS ET LOGEMENTS A LOUER 2 1/2 PCES entrée laveuse-sécheuse secteur ouest Tél. 843-9605, 569-6555

41 APPARTEMENTS ET LOGEMENTS A LOUER 2 1/2 PCES entrée laveuse-sécheuse secteur ouest Tél. 843-9605, 569-6555

41 APPARTEMENTS ET LOGEMENTS A LOUER 2 1/2 PCES entrée laveuse-sécheuse secteur ouest Tél. 843-9605, 569-6555

41 APPARTEMENTS ET LOGEMENTS A LOUER 2 1/2 PCES entrée laveuse-sécheuse secteur ouest Tél. 843-9605, 569-6555

41 APPARTEMENTS ET LOGEMENTS A LOUER 2 1/2 PCES entrée laveuse-sécheuse secteur ouest Tél. 843-9605, 569-6555

41 APPARTEMENTS ET LOGEMENTS A LOUER 2 1/2 PCES entrée laveuse-sécheuse secteur ouest Tél. 843-9605, 569-6555

41 APPARTEMENTS ET LOGEMENTS A LOUER 2 1/2 PCES entrée laveuse-sécheuse secteur ouest Tél. 843-9605, 569-6555

41 APPARTEMENTS ET LOGEMENTS A LOUER 2 1/2 PCES entrée laveuse-sécheuse secteur ouest Tél. 843-9605, 569-6555

41 APPARTEMENTS ET LOGEMENTS A LOUER 2 1/2 PCES entrée laveuse-sécheuse secteur ouest Tél. 843-9605, 569-6555

41 APPARTEMENTS ET LOGEMENTS A LOUER 2 1/2 PCES entrée laveuse-sécheuse secteur ouest Tél. 843-9605, 569-6555

41 APPARTEMENTS ET LOGEMENTS A LOUER 2 1/2 PCES entrée laveuse-sécheuse secteur ouest Tél. 843-9605, 569-6555

41 APPARTEMENTS ET LOGEMENTS A LOUER 2 1/2 PCES entrée laveuse-sécheuse secteur ouest Tél. 843-9605, 569-6555

41 APPARTEMENTS ET LOGEMENTS A LOUER 2 1/2 PCES entrée laveuse-sécheuse secteur ouest Tél. 843-9605, 569-6555

41 APPARTEMENTS ET LOGEMENTS A LOUER 2 1/2 PCES entrée laveuse-sécheuse secteur ouest Tél. 843-9605, 569-6555

41 APPARTEMENTS ET LOGEMENTS A LOUER 2 1/2 PCES entrée laveuse-sécheuse secteur ouest Tél. 843-9605, 569-6555

41 APPARTEMENTS ET LOGEMENTS A LOUER 2 1/2 PCES entrée laveuse-sécheuse secteur ouest Tél. 843-9605, 569-6555

41 APPARTEMENTS ET LOGEMENTS A LOUER 2 1/2 PCES entrée laveuse-sécheuse secteur ouest Tél. 843-9605, 569-6555

41 APPARTEMENTS ET LOGEMENTS A LOUER 2 1/2 PCES entrée laveuse-sécheuse secteur ouest Tél. 843-9605, 569-6555

41 APPARTEMENTS ET LOGEMENTS A LOUER 2 1/2 PCES entrée laveuse-sécheuse secteur ouest Tél. 843-9605, 569-6555

41 APPARTEMENTS ET LOGEMENTS A LOUER 2 1/2 PCES entrée laveuse-sécheuse secteur ouest Tél. 843-9605, 569-6555

41 APPARTEMENTS ET LOGEMENTS A LOUER 2 1/2 PCES entrée laveuse-sécheuse secteur ouest Tél. 843-9605, 569-6555

41 APPARTEMENTS ET LOGEMENTS A LOUER 2 1/2 PCES entrée laveuse-sécheuse secteur ouest Tél. 843-9605, 569-6555

41 APPARTEMENTS ET LOGEMENTS A LOUER 2 1/2 PCES entrée laveuse-sécheuse secteur ouest Tél. 843-9605, 569-6555

41 APPARTEMENTS ET LOGEMENTS A LOUER 2 1/2 PCES entrée laveuse-sécheuse secteur ouest Tél. 843-9605, 569-6555

41 APPARTEMENTS ET LOGEMENTS A LOUER 2 1/2 PCES entrée laveuse-sécheuse secteur ouest Tél. 843-9605, 569-6555

41 APPARTEMENTS ET LOGEMENTS A LOUER 2 1/2 PCES entrée laveuse-sécheuse secteur ouest Tél. 843-9605, 569-6555

41 APPARTEMENTS ET LOGEMENTS A LOUER 2 1/2 PCES entrée laveuse-sécheuse secteur ouest Tél. 843-9605, 569-6555

41 APPARTEMENTS ET LOGEMENTS A LOUER 2 1/2 PCES entrée laveuse-sécheuse secteur ouest Tél. 843-9605, 569-6555

41 APPARTEMENTS ET LOGEMENTS A LOUER 2 1/2 PCES entrée laveuse-sécheuse secteur ouest Tél. 843-9605, 569-6555

NOS VOISINS Bromptonville aura une nouvelle usine de couché Il reste juste à coucher ça sur papier

41 APPARTEMENTS ET LOGEMENTS A LOUER 4 1/2, 3^e, 1^e, ch. eau chaude éclairée, entrée lav-séch. Galt Ouest, St-Jean-Baptiste. Prés. serv. 563-0290

41 APPARTEMENTS ET LOGEMENTS A LOUER 4^e, 3^e, 1^e, ch. eau chaude éclairée, entrée lav-séch. Galt Ouest, St-Jean-Baptiste. Prés. serv. 563-0290

41 APPARTEMENTS ET LOGEMENTS A LOUER 4^e, 3^e, 1^e, ch. eau chaude éclairée, entrée lav-séch. Galt Ouest, St-Jean-Baptiste. Prés. serv. 563-0290

41

65 ANIMAUX A VENDRE
HUSKY choisis de 9 semaines, certains noir & blanc...

65 ANIMAUX A VENDRE
RECHERCHE
couple ou personne seule, pour adopter chien...

65 ANIMAUX A VENDRE
UN FOYER POUR UN AMI
Plusieurs chats et chiens amicaux...

66 ARTICLES DE SPORT
VELO STATIONNAIRE
1 Step Master, TUNTURI, qualité professionnelle...

69 BATEAUX ET YACHTS
BATEAU GASPESIN 30 pi. pont à convertir en voilier...

69 BATEAUX ET YACHTS
PONTON d'aluminium, Lavigne Marine, 14 pi. valeur 5500\$...

70 RENCONTRES-AMITIE
EPI ASSEZ BELLE APPARENCE
à partir de la nature, de la vie, de la musique...

70 RENCONTRES-AMITIE
DAME SEULE honnête et propre, désire rencontrer monsieur...

70 RENCONTRES-AMITIE
HOMME SEUL
dans la soixantaine, désire rencontrer femme...

70 RENCONTRES-AMITIE
LE RESEAU de rencontre
parmi les gens seuls, mariés ou en couple...

MAGNIFIQUES CHIOTS
Labrador chocolat, igne de champion...

PENSION POUR CHEVAUX
2 milles de l'Université, ménage extérieur...

66 ARTICLES DE SPORT
ARC MOPHERSON, droitier avec échellechoc...

68 PISCINES
4255 - PISCINE hors terre 24 pi. avec équipement...

69 BATEAUX ET YACHTS
BATEAU CADOMAT
15 pi. 1987, très propre, open deck...

70 RENCONTRES-AMITIE
L'AGENCE DE RENCONTRE
«LA VIE A DEUX»
Séances en office, plus d'un an d'expérience...

70 RENCONTRES-AMITIE
Entre Nous
Un choix réfléchi!
Rencontres à but sérieux pour gens seuls et de tous âges...

70 RENCONTRES-AMITIE
AGENCE DE RENCONTRES INTER UNION
Le décor automnal sera bientôt avec nous...

70 RENCONTRES-AMITIE
100 PIEDS DE TUYAU
à drain 6 pi. longueur, Belle cage oiseau sur pied...

70 RENCONTRES-AMITIE
100 BALLES RONDES DE PAILLE
15\$ ch. Pour inf. 837-2857, avant 8h...

TRIBUNE DU BONHEUR
Vous cherchez l'âme sœur? Vous voulez apprivoiser des amitiés?
Comment répondre à une annonce
1 Notez le numéro de 4 chiffres apparaissant au bas de l'annonce...

FEMME CHERCHE HOMME
Bélier de 50 ans, 53, blonde, yx bleus, autonome, indépendante...

HOMME CHERCHE FEMME
49 ans, 54, 140 lb, yx bleus, romantique, sensible, sentimental...

HOMME CHERCHE FEMME
58 ans, 150 lb, doux, décontracté, honnête, sensible, aff. facile...

Comment placer une annonce
1 Composez sans frais le 823-2033 (téléphone à tonalité «touch tone»)
2 Notez le numéro de la boîte vocale et le numéro de code de sécurité...

FEMME CHERCHE HOMME
Nicole, 37 ans, 55, blonde, yx bleus, nature, aime nature, marche, paysage...

HOMME CHERCHE FEMME
31 ans, 57, 155 lb, cheveux bruns, nature, aime nature, marche, paysage...

HOMME CHERCHE FEMME
58 ans, 150 lb, doux, décontracté, honnête, sensible, aff. facile...

Comment récupérer vos messages
1 Composez sans frais le 823-2033 (téléphone à tonalité «touch tone»)
2 Suivez les instructions pour récupérer vos messages

HOMME CHERCHE FEMME
18 ans, 51, 150 lb, chat. yx bleus, étudiant, sens de l'humour, aime sorties...

HOMME CHERCHE FEMME
18 ans, 6, 200 lb, chat. yx bleus, marié, aime nature, marche, paysage...

HOMME CHERCHE FEMME
18 ans, 6, 175 lb, chev. yx brun, belle apparence, musclé, cerche H 18-30...

FEMME CHERCHE HOMME
18 ans, 58, brune, yx bruns, vert, grasse, belle app. douce, passionnée, étudiante...

FEMME CHERCHE HOMME
29 ans, 54, bien prop. universitaire, authentique, intelligente, ouverte d'esprit...

FEMME CHERCHE HOMME
53 ans, 110 lb, chat. fidèle, aime nature, équitation, camping, sports, voyages...

FEMME CHERCHE HOMME
25 ans, 54, costaud, bien dans sa peau, étudiants, romantique, cinéma, humour...

76 VENTES DE GARAGE
ROCK FOREST au 5544, Kennedy St. les 28-29 sept. de 9h à 18h.

77 LOISIRS CHASSE ET PÊCHE
30-06 REMINGTON modèle Sportman 78 "bolt action", 350\$ rég. Tél: 566-0122

ACCES AU FLEUVE CHASSE À L'OUÛBEC
Tél: 418-667-3992; 418-884-2507

A RICHMOND TRAINS À LOUER
pour chasses au chevreuil, à la carabine et à l'arc. 826-8498

ATTENTION! CHASSEURS D'ORIGINAL:
désolément des Écuries Lacroix, urine de juments en chaire, avec préservatif, réfrigéré aussitôt. Exemple: bouteille de 250 ml. 9.95\$

ATTENTION CHASSEURS
grand train stand avec siège pivotant 360°, fut voir, 125\$. Aussi cage rigide pour chien robuste. 1995 562-1989 au 18h

A VOIR! MINI-CHALET
(Camp de chasse)

Exc. cond. 8x10 pi. incl. combiné: poêle/évier/lavabo, douche, toilettes, réservoir eau ch. isolé, mont sur structure d'acier, facilement transportable. 1995 rég. 820-2895

CARABINE 308 MAGNUM
Browning, 11 bon équipée, comme neuve. 750\$. 12.2 coups juxtaposés. 2003. 20.2 coups juxtaposés, comme neuve. 175\$. 562-3555.

CARABINE 308
Savage, mod. 99 S. lever, courtois, monture, télescope, exc. cond. 600\$. Tél: 826-6498

CARABINE REMINGTON
gauchère, calibre 30-06, bolt action, avec télescope Bushnell, prix demandé 400\$. 846-3065.

DROIT DE CHASSE
à louer pour la saison, endroit idéal pour chevreuil et orignal. 562-4415

EMPLACEMENT DE CHASSE
à louer avec chalet, sur terrain de 100 acres. Tél: 878-3885.

FUSIL COEY 16 avec étui, 150\$. 514-532-2817

FUSIL "ITAKA"
calibre 12 sem. auto, 5 coups, fait mouche à tout coups. 400\$. Tél: 820-2895.

RICHMOND TERRAIN À LOUER
pour chasse au chevreuil, arc et carabine. zone 06. 35 min. Sherb. 819-848-2505.

78 ASTROLOGIE
8 MINUTES GRATUITES
clairvoyances, médiums, numérogie, tarot, astrologie.

Vous avez des questions sur le présent et l'avenir, que ce soit en amour, argent, santé, travail ou la chance, pour une meilleure destinée remplie de bonheur et succès, laissez-vous vous guider. 1-900-451-5278, 24 hrs, 3.79\$/min

ALLO
Vous voulez-vous intéresser? Vous voulez en savoir plus long? Caries, tarot de Marseille et astro enregistré sur cassette. Demandez Diane la Grosse. 566-2896

ASTROLOGIE
20 ans d'expérience. Tarot, lignes de la main, interprétation de rêves. Consultez une experte en la matière. ASTRO F. 563-3603

ASTROLOGIE CLAIRVOYANTE
reputée, Jeanne. 1-514-735-4676. 15\$/appel, 18 ans et +

AVEZ-VOUS DÉJÀ CONSULTÉ
de vrais clairvoyants et médium? Et bien, venez découvrir des signes, rêves, prédictions à la ligne de Karo Nanna Zamont. 27 ans d'expérience, très précise, elle peut vous décrire et même donner votre signe. 2 autres médiums et voyants très connus, font partie de son équipe. Pour connaître votre avenir sans vous faire avoir: 1-900-451-9602

18 ans et + 4.55\$/minute 24 h/7 jours

CLINIQUE D'ÉSTHÉTISME DU QUÉBEC
voyants réputés, cadeaux et temps gratuit! 3 69\$/min, 18 et +. 1-900-451-4878

SYLVIA MEDIUM VOYANTE
Consultation sur rendez-vous: 569-1751

TAROT & NUMÉROLOGIE
Chaires, pierres bénéfiques, talismans. Tél. Paul: 565-7998

TAROT
Reffet de ton être. 562-3695

81 MACHINES À COUDRE
LIQUIDATION
machines à coudre SINGER, aucune offre responsable refusée, fi et acc. prix coûtant. 869 King Ouest. Tél: 346-5241

MACHINES À COUDRE industrielles toutes sortes. Pièces, location, réparations, fi à cours. HEBERT INC, 161 Dépot, Sherbrooke. 564-3904

SINGER
Concessionnaire autorisé pour la région de Sherbrooke. Prix, installation, service impeccable. J.-G. CARON, 64 - 7e avenue nord, 569-3268

82 VÊTEMENTS À VENDRE
2 MANTEAUX
qui agissent doubles. 1 court. Rust. 1 semi-long. Bourgeois avec capuchon. 100\$/ch. Style: 564-3666, 864-081

COUTURIÈRE POUR CONFECTION ET RÉPARATIONS
Tricot, crochet, vêtements pour toute la famille. 821-4092

FRIPERIE DES MOUSSES
Vêtements usagés 0 à 6x de marque renommée. Habits de neige neufs et usagés.

ST-ÉLIE - 569-0926

MANTEAU HIVER, 6 mois en duvet, unisex, couleur Catimini exp. France, comme neuf + chapéau. Deux par Deux, 75\$. Marc-François 573-0293

MANTEAU D'HIVER NORVÉGIEN
9-10 ans, à vendre à bon prix. Tél: 562-4619

VESTONS D'habit pour homme, comme neuf. 44

TRENCH double gr extra large. Tél: 823-0512

FOURRURE RÉPARATION / REMODELAGE CONFECTION
VENTE, ÉCHANGE
BELANGER FOURRURE
2921 KING EST. TÉL : 562-1797

83 ŒUVRES D'ARTS ET ANTIQUITES
ACHETONS ANTIQUITES
Successions complètes de la cave au grenier, ainsi qu'anciennes publicités Coca-Cola, plateaux, thermomètres, glacières. 1-819-875-3248

BARRIQUE À VIN en bois (4 pi de haut x 3 pi de diamètre) ayant servi de réservoir à eau d'étable. Tél: 819-835-5236

83 ŒUVRES D'ARTS ET ANTIQUITES
ANTIQUITES: bibliothèque mobile de salon, armoire solide, 275\$. bureau de chambre avec miroir, 275\$. tonneleur de fournaise à charbon, 50\$. aussi range de fer forgé pour balcon. 405-853-1942

ARMOIRES EN PIN mob. saillies à évier, bureaux et secrétaires, vaisselles, bancs d'église, horloges, lustres, chandeliers, et encore et plus. Escompte de 20% sur présentation de l'annonce dimanche le 29 sept. S'adresser au 30 King E.

BOUQUIN CLASSIQUE
antiquités, maintenant ouverte 7 jours sur 7, 104 rue. suite 103, Lennoxville, (quartier de Famiparc) Tél: 823-9877

NOUVEAU ANTIQUAIRE
CHEZ BO-BUZZ
49 Lavall, Bromptonville
Ouvert 7 jours par semaine. Vaisselle, meubles.

PICK-UP DODGE 1993
Cher 48. 2 portes. 2 en 1. Convert. Rond. S'adresser au 30 King E.

TABLE RONDE 4 chaises et un buffet. Tél: 346-3735

VENTE FIN DE SAISON
Antiquités 585 (dans la grange), Chemin des Pères, Canton Magog (route 115). Direction: St-Benoît-du-Québec. Meubles en pin couleur d'origine, etc. 20% à 40% d'escompte. 847-0860.

84 TERRE JARDINAGE ET PELOUSE
1610 CH. DUPLESSIS
terra/bunehome, fleur sable, gravier, concassé, poussière, etc. Chargement sur place. Livraison petite grande quantité. 346-9490

SPECIAL 1108 TERRE BRUNE
TERRE NOIRE
tamisée, gravier, concassé, services et petites quantités. Service de "backhoe". Réparation d'asphalte. 562-0238

TERRE arable, pierres décoratives, sable, gravier tamisé, concassé 0", 0-2", 1". pierre nette. Vente et transport.

GRAVIER BOUCHARD, 837-2530, 837-3022

TRANSPORT DE SABLE GRAVIER, TERRE ET BOIS. Camion 10 roues. Tél: 821-0497

86 DEMANDE À ACHETER
ACHETERAIS
coupe de bois avec ou sans terrain. Tél: 565-8486

ACHETERAIS
dés humidificateurs et ventilateurs de plafond sans lumière (style pour garage). Aussi machine à coudre sans table, style cordier, avec walking foot. Tél: 563-2101

ACHETERAIS meubles usagés, anciens ou récents, bon état. Payons comptant. 562-6715

ACHETERAIS PETITS CEDRES
pour haie, chez cultivateur. Esp. pour aller les chercher. 566-0580

ACHETERAIS pelle combustion
lente, entre 24 et 30 po, de long, 16 de haut, 14 po de large. Tél: 832-3261

ACHETERAIS violoncelle de grandeur 1/2 en bon état. à bon prix. Tél: 822-3026

TABLE POUR MASSAGE
inclinaison, avec tête ajustable, en bonne cond. 845-3356, 845-7248

87 DEMANDE À ÉCHANGER
ÉCHANGERAIS
une arc de chasse Darton, 26 d'alouette droite, contre un fusil à pompe noir ou carabine 308 calibre. Tél: 566-1876

88 INSTRUMENTS DE MUSIQUE
ACCORDEON
plusieurs modèles, bonne condition. 455\$. Tél: 820-1311

ACHETONS ET VENDONS
instruments de musique usagés, tels que guitares, amplis, drums, etc. Aussi location et consignation. Musique de l'Est. 366-126 avec N. Sherb. (entre Tarnil et Papi-Hébert). Tél: 829-0500

AMPLI GUITARE à lampes Hiwatt
50 watts + cab 4x12 (comme Marshall). 750\$. 846-3022

BASE ÉLECT. avec ampli et accessoires, 2 mois d'usage. Ampli de guitare, 15 watts. David. 346-1457

BATTERIE RODGERS 7 mck. 3 cymbales, très propre. 650\$ + autres pces. Robin. 564-4029

CERCHE TERRAIN près de Sherbrooke R.F. ou Ascot, zone vert. Brompton ou St-Denis, plusieurs zonages. Sherbrooke commercial. 71. 829-2880

CLAVIER TECHNICS électronique, modèle SX K200. 846-8957

CLAVIER YAMAHA PSR-32, avec pied, 200\$. Tél: 843-3517

COURS DE BATTERIE
Méthode, technique et théorie de studio, bilingue. Martin. 821-3181

DRUM WESTBURY
Pro-Cussion, 8 morceaux, noir, comme neuf. 750\$. 564-0331

FENDER STRATOCASTER 83
USA, programmation neuf avec étui. 675\$. Ovation acoustique, USA. 450\$. Tél: 823-9412

GUITARE acoustique élect. amplifiée, colonnes de son, console, microphone, à partir de 32.50\$. Clavier électronique, avec accords programmés. VENTE - LOCATION - RÉPARATION à prix compétitifs. De plus, cours de musique, guitare, clavier, bass, flûte traversière. PAINCHAUD MUSIQUE. 825 Short, Sherbrooke. 569-1015

GUITARE Citation, avec étui rigide, comme neuve, 350\$. Info: 563-4610

GUITARE ELECTRIQUE Fender, Strat U.S.A. avec étui rigide, acheteur sérieux seulement. 1,000\$. Guitare 12 corde Takamine, étui rigide, 500\$. 819-877-8559

GUITARES 75\$ à 400\$, aussi 429 à 250\$, pédales 75\$. 855. Tout est neuf, renouveau. Français. 823-2460.

LEÇONS DE GUITARE
ORGUE BALDWIN 2 claviers avec banc, plusieurs rythmes, comme neuf. 600\$. 878-3187

82 VÊTEMENTS À VENDRE
Pentium 120
multi-média complet écran 14" 1999\$

LOGICIEL INTERNET INSTALLÉ GRATUITEMENT
564-2271
1229, boul. Industriel, Sherbrooke

Solution Informatique Média ek
Prêts étudiants disponibles!
Mise à jour de 386 ou 486 à PENTIUM à partir de 549\$

83 ŒUVRES D'ARTS ET ANTIQUITES
ACHETONS ANTIQUITES
Successions complètes de la cave au grenier, ainsi qu'anciennes publicités Coca-Cola, plateaux, thermomètres, glacières. 1-819-875-3248

BARRIQUE À VIN en bois (4 pi de haut x 3 pi de diamètre) ayant servi de réservoir à eau d'étable. Tél: 819-835-5236

88 INSTRUMENTS DE MUSIQUE
PIANO BLANC de marque Webe, vieux et propre, excellente condition. 1,450\$. 823-4544

PIANO d'appartement en bonne condition. 1,300\$. 346-5537

PIANO DE CONCERT
Steinway en acajou avec banc, exc. condition. 563-3572

PIANO ÉLECTRONIQUE Yamaha Clavinova CP85A. Aussi piano à queue. 569-2369

PLAV MUSIQUE
1390 KING EST
822-1716

Spécial d'ouverture! Accordeur élect. auto. 19.74\$ + tax. Guitares acoustiques à partir de 96\$

Bienvenue à tout!
Service de l'après-vente sur place

PROGRAMME D'AMATEUR
Bar County 112, 4678 Route 112, tous les dimanches après-midi. Prix: 25\$, 15\$, 10\$. Final: 600\$. Bienvenue à tous. 822-2562

RÉPARATION DE GUITARES
Cours de guitare personnalisés. Vente et achat. Jacques Labrie. 566-0450

TAPE DECK TEAC
Console 12 entrées, 2 Ampli Crown, lecteur CD Sony avec pitch, colonnes de son. 564-7750

88 INSTRUMENTS DE MUSIQUE
MUSIQUE PLAV AUDIO INC

Paul Lavigne Michel Fortier
Guitare, batterie, clavier etc. 1390 King Est, Sherbrooke 822-1716

89 MATÉRIEL DE CONSTRUCTION
BOIS DE CONSTRUCTION sec. 2 X 4, 2 X 6 non plané, aussi 2x12 en pin et planches. Info: 562-8260

90 ÉQUIPEMENT DE BUREAU
TELECOPIEUR TOSHIBA
modèle TS181, blanc, valeur 1100\$. Laissez-vous pour 400\$. 829-3763

AMEUBLEMENT DE BUREAU NEUF ET USAGÉ
Surplus du manufacturier J.P.M. Enr. 6047, Boul. Bourque 864-7221

91 ORDINATEURS
10 000 DISQUETTES
usagées 1.44, 25, 50, 100, 625, 1200 disquettes usagées 720 à 150v. 25 pour 3.75\$. Aussi 5v. pour commodore, 15v. ch. Tél: 835-5379, 820-9100 pag.

286 200\$, imprimante "Image Writer II", 60\$. Tél: Stéphane. 569-9892

486 DX2 66 415 mg, 8 mg, écran coul. Tél: 565-4877

CLIQUEUR Enr.
Pentium 120, 16 ram, mini-tour, écran 14", 16", 20", 25", 30", 35", 40", CD X1 carte de son compt. SB16, speakers, modem 33.6 K, power center, WIN95CD, prix: 1965\$ + taxes. Tél: 571-2140, 820-4804

CARTE DE SONS,
16 BIT, stéréo, 555 Alan 1040, écran couleur. 150\$. 822-3758

COMMODE 64, écran, 2 claviers, 2 lecteurs, imprimante, manettes, + de 500 jeux et table d'ordinateur, 210\$. Tél: 864-0449

LES 5 CHAMPIONS EN PRIX ET QUALITÉ VOUS OFFRENT
8 M. 72 P. 79, 16 M. 159\$ la mémoire augmente hâtez-vous! C. de son 16 bits. 159\$ CD X8. Monteur 14 po coul. 329\$ Pentium 100, 16M. 999\$

COMPU EXTRA
Terrasse Rock Forest. 821-1445, 2102 Galt Ouest. 565-4655

INFORMATECH
905 King Ouest. 822-4990

JOVAC
323 Alexandre. 822-2240

AU VIEUX PC
323 Alexandre. 820-1153

USAGÉ, VENTE ET ÉCHANGE
Quantité limitée, hâtez-vous

MAC LC III, disque dur 80 mégas, ram 8 még avec logiciel, 900\$. 849-3818. Tél: 849-2027 soir.

MEGAROM
archivage, copie de sécurité sur CD. Tél: 569-0079

NOUVEAU concept informatique
Pentium 100 et plus (full), livraison, installation, support technique complet 2 ans, rien à payer avant 6 mois, réduction de vos impôts. Inf.: Jacques. 864-6510

ORDI-USE
586 100 MHz, HD 850 M, 8 még de ram, clavier, souris, tapis, moniteur VGA 14 po. 899\$

CD ROM 2X 605 SADE 820-9931

ORDINATEUR 286, écran couleur, équipé de plusieurs logiciels + jeux. 225\$. 565-4935

ORDINATEUR 286 avec Word Perfect 5.1 Sidekick, Lotus 1, 2, 3, jeu Carmen Sandiego, imprimante Canon 275\$, TV couleur 15 po, RCA, 4 ans d'usage. 80\$. 822-1190

ORDINATEUR 386 SX, 4 még de mémoire vive, 200 disc dur, avec Word et Lotus, Windows 3.1, 375\$. Tél: 566-1256

ORDINATEUR 486 DX2-66, moniteur, clavier, souris, 8 RAM, 3 lecteurs CDROM, carte couleur, 2 disques durs, tape backup full tower. Français. 573-0078

ORDINATEUR 486 8 még RAM, CD-ROM, carte de son, écran SVGA, modem, imprimante, logiciels et prêt pour Internet. 562-2606

91 ORDINATEURS
multi-média complet écran 14" 1999\$

LOGICIEL INTERNET INSTALLÉ GRATUITEMENT
564-2271
1229, boul. Industriel, Sherbrooke

Solution Informatique Média ek
Prêts étudiants disponibles!
Mise à jour de 386 ou 486 à PENTIUM à partir de 549\$

91 ORDINATEURS
multi-média complet écran 14" 1999\$

LOGICIEL INTERNET INSTALLÉ GRATUITEMENT
564-2271
1229, boul. Industriel, Sherbrooke

Solution Informatique Média ek
Prêts étudiants disponibles!
Mise à jour de 386 ou 486 à PENTIUM à partir de 549\$

91 ORDINATEURS
multi-média complet écran 14" 1999\$

LOGICIEL INTERNET INSTALLÉ GRATUITEMENT
564-2271
1229, boul. Industriel, Sherbrooke

Solution Informatique Média ek
Prêts étudiants disponibles!
Mise à jour de 386 ou 486 à PENTIUM à partir de 549\$

91 ORDINATEURS
multi-média complet écran 14" 1999\$

LOGICIEL INTERNET INSTALLÉ GRATUITEMENT
564-2271
1229, boul. Industriel, Sherbrooke

Solution Informatique Média ek
Prêts étudiants disponibles!
Mise à jour de 386 ou 486 à PENTIUM à partir de 549\$

91 ORDINATEURS
multi-média complet écran 14" 1999\$

LOGICIEL INTERNET INSTALLÉ GRATUITEMENT
564-2271
1229, boul. Industriel, Sherbrooke

Solution Informatique Média ek
Prêts étudiants disponibles!
Mise à jour de 386 ou 486 à PENTIUM à partir de 549\$

91 ORDINATEURS
multi-média complet écran 14" 1999\$

LOGICIEL INTERNET INSTALLÉ GRATUITEMENT
564-2271
1229, boul. Industriel, Sherbrooke

Solution Informatique Média ek
Prêts étudiants disponibles!
Mise à jour de 386 ou 486 à PENTIUM à partir de 549\$

91 ORDINATEURS
multi-média complet écran 14" 1999\$

LOGICIEL INTERNET INSTALLÉ GRATUITEMENT
564-2271
1229, boul. Industriel, Sherbrooke

Solution Informatique Média ek
Prêts étudiants disponibles!
Mise à jour de 386 ou 486 à PENTIUM à partir de 549\$

91 ORDINATEURS
multi-média complet écran 14" 1999\$

LOGICIEL INTERNET INSTALLÉ GRATUITEMENT
564-2271
1229, boul. Industriel, Sherbrooke

Solution Informatique Média ek
Prêts étudiants disponibles!
Mise à jour de 386 ou 486 à PENTIUM à partir de 549\$

91 ORDINATEURS
ORDINATEUR MCINTOSH
+ 2e disque dur et imprimante dot-matrix pour traitement texte. 550\$. Tél: 563-1032

ORDINATEUR PACKARD BELL
486SX-33, 210 Mo, écran SVGA, 8 Ram, CD Rom, Fax Modem, 14.4, Dos 6.1, Win 3.1. Tél: 832-3278

ORDINATEUR PORTATIF
avec imprimante portable. Lynx. 348-0547

SUPER VENDE:
Spécialaux ordinateurs neufs ORDINATEUR GENIE. Pentium, 120 Mhz intél, 256K, 16 mg ram, EDO 1.28 GIG, sect. 1.44, carte vidéo 1 mg PCI, mon. 14" 28" NII SVGA, clavier français 104 touches CD ROM 8 v.t., carte de son Sound Blaster 16 pnp, ans. haut-parleurs, 24 watts. Modem fax int. US Robotics, 28.8/33.6, souris, tapis, log WIN 95 sur cd-roms. TOTAL: 1999\$

25 disquettes BIF 3.5" 1.44 formatées, 9.95\$ INFORMATIQUES B.O.G. 871 King Ouest 819-822-2737

88 INSTRUMENTS DE MUSIQUE
AGENCE D'ORCHESTRÉS
"Ball Room", populaire, sud-américain, danses, programmes EXTRA. Pour réservation: 868-0089

CONCOURS AMATEUR
"chansons festives", de janvier à mars 97. Catégories: chanteur, groupe musical et auteur compositeur interprète. Inscrivez-vous! LEM. 514-532-4618 Hélie.

LES PIERREFFOU Tous genres, pour le programme EXTRA. ROBERT ST-JACQUES. 821-4967

ORCHESTRE LES SYMIX
Musique de danse pour noce, festivals, ou autres événements. 845-3120 ou 562-0713

ORCHESTRE SYMIX
Noce, party, 25e, etc. 566-0943, 826-2179, 845-5462

CUISINIER (ERE)
avec minimum 1 an d'expérience, demandé (et à temps plein) à la Casa du Spaghetti. Venez remplir un formulaire d'emploi au 3059 King Ouest, Sherbrooke.

CUISINIER DEMANDE
30 ans et +, avec expér. Se présenter au 3175 King Ouest, le mercredi 2 oct., entre 11h et 14h, demandé: Jacques.

CUISINIER DEMANDÉ
très bonne expérience sur déjeuner et pizza. Se présenter lundi entre 14h et 18h au 660 rue Bowen Sud. 514-532-4618 Hélie.

CUISINIERE
avec expérience en restauration. Faire parvenir votre C.V. à L. Beaunoyer, 187 Ch. Laboucoeur, C.P. 59, Johnville, Québec. JOE 2A0 av. 4 oct. 837-2003

CUISINIER (ERE)
avec minimum 1 an d'expérience, demandé (et à temps plein) à la Casa du Spaghetti. Venez remplir un formulaire d'emploi au 3059 King Ouest, Sherbrooke.

CUISINIER DEMANDE
30 ans et +, avec expér. Se présenter au 3175 King Ouest, le mercredi 2 oct., entre 11h et 14h, demandé: Jacques.

CUISINIER DEMANDÉ
très bonne expérience sur déjeuner et pizza. Se

101 PERSONNEL DEMANDE

TÉLÉPHONISTES DEMANDÉES pour la vente du journal LA TRIBUNE

TÉNOR MARKETING C.P. 571 Sherbrooke (Québec) JTH 5K2

URGENT le Musée du Séminaire de Sherbrooke est à la recherche de 3 personnes

VENDEURS(ES) Vendez des bas culottes à vos parents et amis

FÉRAIS MENAGE dans maisons privées et comptabilité manuelle

FÉRAIS ENTRETIEN MENAGER Expérience et références

FÉRAIS MENAGE dans maisons privées et comptabilité manuelle

FÉRAIS ENTRETIEN MENAGER Expérience et références

HOMME de 30 ANS à tout faire pour dame seule

LIVREUR DE TOUTES GENRES 10 ans d'exp. Tél. 564-3222

MENUSIER réparations de tous genres

MENUSIER réparations de tous genres

MENUSIER réparations de tous genres

PAPA de 30 ANS assuré, cher- ché emploi de concierge

SERAIS DISPONIBLE Pour faire entretien ménage

123 COURS PRIVÉS 100% RÉUSSITE

RESULTAT GARANTI 30 ans d'expérience, FRANÇAIS

COURS D'ANGLAIS Selon vos besoins

COURS D'ART PRIVE expérience en développement

COURS D'ANGLAIS Selon vos besoins

COURS D'ART PRIVE expérience en développement

COURS D'ANGLAIS Selon vos besoins

COURS D'ART PRIVE expérience en développement

COURS D'ANGLAIS Selon vos besoins

COURS D'ART PRIVE expérience en développement

COURS D'ANGLAIS Selon vos besoins

COURS D'ART PRIVE expérience en développement

COURS D'ANGLAIS Selon vos besoins

COURS D'ART PRIVE expérience en développement

COURS D'ANGLAIS Selon vos besoins

COURS D'ART PRIVE expérience en développement

COURS D'ANGLAIS Selon vos besoins

COURS D'ART PRIVE expérience en développement

COURS D'ANGLAIS Selon vos besoins

COURS D'ART PRIVE expérience en développement

COURS D'ANGLAIS Selon vos besoins

COURS D'ART PRIVE expérience en développement

COURS D'ANGLAIS Selon vos besoins

COURS D'ART PRIVE expérience en développement

COURS D'ANGLAIS Selon vos besoins

COURS D'ART PRIVE expérience en développement

COURS D'ANGLAIS Selon vos besoins

123 COURS PRIVÉS

WORDERPHEAT - WORD EXCEL - POWER POINT

141 ENTREPRENEURS CONNATRAIS- TU

142 GARDERIES A ROCK FOREST

GARDERIES ENFANT Chez moi, tout est à votre disposition

GARDERIES ENFANT Chez moi, tout est à votre disposition

GARDERIES ENFANT Chez moi, tout est à votre disposition

GARDERIES ENFANT Chez moi, tout est à votre disposition

GARDERIES ENFANT Chez moi, tout est à votre disposition

GARDERIES ENFANT Chez moi, tout est à votre disposition

GARDERIES ENFANT Chez moi, tout est à votre disposition

GARDERIES ENFANT Chez moi, tout est à votre disposition

GARDERIES ENFANT Chez moi, tout est à votre disposition

GARDERIES ENFANT Chez moi, tout est à votre disposition

GARDERIES ENFANT Chez moi, tout est à votre disposition

GARDERIES ENFANT Chez moi, tout est à votre disposition

GARDERIES ENFANT Chez moi, tout est à votre disposition

GARDERIES ENFANT Chez moi, tout est à votre disposition

GARDERIES ENFANT Chez moi, tout est à votre disposition

GARDERIES ENFANT Chez moi, tout est à votre disposition

GARDERIES ENFANT Chez moi, tout est à votre disposition

GARDERIES ENFANT Chez moi, tout est à votre disposition

GARDERIES ENFANT Chez moi, tout est à votre disposition

GARDERIES ENFANT Chez moi, tout est à votre disposition

GARDERIES ENFANT Chez moi, tout est à votre disposition

GARDERIES ENFANT Chez moi, tout est à votre disposition

GARDERIES ENFANT Chez moi, tout est à votre disposition

GARDERIES ENFANT Chez moi, tout est à votre disposition

GARDERIES ENFANT Chez moi, tout est à votre disposition

GARDERIES ENFANT Chez moi, tout est à votre disposition

GARDERIES ENFANT Chez moi, tout est à votre disposition

GARDERIES ENFANT Chez moi, tout est à votre disposition

GARDERIES ENFANT Chez moi, tout est à votre disposition

GARDERIES ENFANT Chez moi, tout est à votre disposition

GARDERIES ENFANT Chez moi, tout est à votre disposition

GARDERIES ENFANT Chez moi, tout est à votre disposition

GARDERIES ENFANT Chez moi, tout est à votre disposition

GARDERIES ENFANT Chez moi, tout est à votre disposition

GARDERIES ENFANT Chez moi, tout est à votre disposition

GARDERIES ENFANT Chez moi, tout est à votre disposition

GARDERIES ENFANT Chez moi, tout est à votre disposition

GARDERIES ENFANT Chez moi, tout est à votre disposition

GARDERIES ENFANT Chez moi, tout est à votre disposition

143 SERVICES DIVERS

LES PLUS BELLES BOULES EN VILLE! Spécialités: ATTACHES-REMORQUES et supports à vélos

C. GAUDET SOUDURE 6441, rue Fontaine (par Bertrand Fabi) Village Rock Forest

REPARONS VITRES Façade de magasin, Mirroir, vitre isolante, portes, Patio, fenêtres aluminium, etc.

143 SERVICES DIVERS CURRICULUM VITAE simulation d'entrevue

148 PAYSAGISTES ABATTAGE EMIGONDES en horticulture depuis 9 ans

149 SANTÉ ET RELAXATION CENTRE DE SANTÉ

NOUVEAU AU CENTRE-VILLE Complexe de beauté Nouvel Image

NOUVEAU AU CENTRE-VILLE Complexe de beauté Nouvel Image

NOUVEAU AU CENTRE-VILLE Complexe de beauté Nouvel Image

NOUVEAU AU CENTRE-VILLE Complexe de beauté Nouvel Image

NOUVEAU AU CENTRE-VILLE Complexe de beauté Nouvel Image

NOUVEAU AU CENTRE-VILLE Complexe de beauté Nouvel Image

NOUVEAU AU CENTRE-VILLE Complexe de beauté Nouvel Image

NOUVEAU AU CENTRE-VILLE Complexe de beauté Nouvel Image

NOUVEAU AU CENTRE-VILLE Complexe de beauté Nouvel Image

NOUVEAU AU CENTRE-VILLE Complexe de beauté Nouvel Image

NOUVEAU AU CENTRE-VILLE Complexe de beauté Nouvel Image

NOUVEAU AU CENTRE-VILLE Complexe de beauté Nouvel Image

NOUVEAU AU CENTRE-VILLE Complexe de beauté Nouvel Image

NOUVEAU AU CENTRE-VILLE Complexe de beauté Nouvel Image

NOUVEAU AU CENTRE-VILLE Complexe de beauté Nouvel Image

NOUVEAU AU CENTRE-VILLE Complexe de beauté Nouvel Image

NOUVEAU AU CENTRE-VILLE Complexe de beauté Nouvel Image

NOUVEAU AU CENTRE-VILLE Complexe de beauté Nouvel Image

NOUVEAU AU CENTRE-VILLE Complexe de beauté Nouvel Image

NOUVEAU AU CENTRE-VILLE Complexe de beauté Nouvel Image

NOUVEAU AU CENTRE-VILLE Complexe de beauté Nouvel Image

NOUVEAU AU CENTRE-VILLE Complexe de beauté Nouvel Image

NOUVEAU AU CENTRE-VILLE Complexe de beauté Nouvel Image

NOUVEAU AU CENTRE-VILLE Complexe de beauté Nouvel Image

NOUVEAU AU CENTRE-VILLE Complexe de beauté Nouvel Image

NOUVEAU AU CENTRE-VILLE Complexe de beauté Nouvel Image

NOUVEAU AU CENTRE-VILLE Complexe de beauté Nouvel Image

NOUVEAU AU CENTRE-VILLE Complexe de beauté Nouvel Image

NOUVEAU AU CENTRE-VILLE Complexe de beauté Nouvel Image

NOUVEAU AU CENTRE-VILLE Complexe de beauté Nouvel Image

NOUVEAU AU CENTRE-VILLE Complexe de beauté Nouvel Image

162 TRACTEURS

ACHETONS TRACTEURS de toutes marques et grosseurs, pièces et petits bulldozers

ALLIS CHALMER modèle CA 1958 avec tous d'engagem-ent

TRACTEURS ARIENS hydro, 18 1/2 soufflé, cabine, tondeuse rotocoupeur

TRACTEUR MASSEY 160, avec 2 peles, de 4 et 1/2 de 7 1/2 hydraulique

TRACTEUR OLIVER 701 1963, 6 cyl, diesel, hydraulique

TRACTEUR MASSEY 160, avec 2 peles, de 4 et 1/2 de 7 1/2 hydraulique

TRACTEURS AU GAZ et Diesel avec ou sans chargeur

164 MOTONEIGES 1990 FORMULA PLUS 1989, neige douce, poignées chauffantes

ARTIC CAT COUGAR 1988, 500 cc, cond. A 1. Fait vendre

ARTIC CAT PANTHERA 440 L, 1986, 1500 cc, 835-0143

ATTENTION MOTONEIGISTES Journées portes ouvertes

4 ROUES HONDA 350 4x4 1987, bas mileage

4 ROUES KAWASAKI 300, 1994, 4x4 avec chauff. 4500\$

4 ROUES KAWASAKI Mojave, 1994, 250 cc, cond. A 1

4 ROUES POLARIS 1995, 200 cc, cond. A 1

4 ROUES SUZUKI 250, 1985, 250 cc, cond. A 1

4 ROUES SUZUKI 250, 1987, 250 cc, cond. A 1

4 ROUES SUZUKI 250, 1985, 250 cc, cond. A 1

4 ROUES SUZUKI 250, 1987, 250 cc, cond. A 1

4 ROUES SUZUKI 250, 1985, 250 cc, cond. A 1

4 ROUES SUZUKI 250, 1987, 250 cc, cond. A 1

4 ROUES SUZUKI 250, 1985, 250 cc, cond. A 1

4 ROUES SUZUKI 250, 1987, 250 cc, cond. A 1

4 ROUES SUZUKI 250, 1985, 250 cc, cond. A 1

4 ROUES SUZUKI 250, 1987, 250 cc, cond. A 1

4 ROUES SUZUKI 250, 1985, 250 cc, cond. A 1

4 ROUES SUZUKI 250, 1987, 250 cc, cond. A 1

4 ROUES SUZUKI 250, 1985, 250 cc, cond. A 1

4 ROUES SUZUKI 250, 1987, 250 cc, cond. A 1

4 ROUES SUZUKI 250, 1985, 250 cc, cond. A 1

4 ROUES SUZUKI 250, 1987, 250 cc, cond. A 1

4 ROUES SUZUKI 250, 1985, 250 cc, cond. A 1

4 ROUES SUZUKI 250, 1987, 250 cc, cond. A 1

4 ROUES SUZUKI 250, 1985, 250 cc, cond. A 1

4 ROUES SUZUKI 250, 1987, 250 cc, cond. A 1

4 ROUES SUZUKI 250, 1985, 250 cc, cond. A 1

4 ROUES SUZUKI 250, 1987, 250 cc, cond. A 1

162 TRACTEURS

ACHETONS TRACTEURS de toutes marques et grosseurs, pièces et petits bulldozers

ALLIS CHALMER modèle CA 1958 avec tous d'engagem-ent

TRACTEURS ARIENS hydro, 18 1/2 soufflé, cabine, tondeuse rotocoupeur

TRACTEUR MASSEY 160, avec 2 peles, de 4 et 1/2 de 7 1/2 hydraulique

TRACTEUR OLIVER 701 1963, 6 cyl, diesel, hydraulique

TRACTEUR MASSEY 160, avec 2 peles, de 4 et 1/2 de 7 1/2 hydraulique

TRACTEURS AU GAZ et Diesel avec ou sans chargeur

164 MOTONEIGES 1990 FORMULA PLUS 1989, neige douce, poignées chauffantes

ARTIC CAT COUGAR 1988, 500 cc, cond. A 1. Fait vendre

ARTIC CAT PANTHERA 440 L, 1986, 1500 cc, 835-0143

ATTENTION MOTONEIGISTES Journées portes ouvertes

4 ROUES HONDA 350 4x4 1987, bas mileage

4 ROUES KAWASAKI 300, 1994, 4x4 avec chauff. 4500\$

4 ROUES KAWASAKI Mojave, 1994, 250 cc, cond. A 1

4 ROUES POLARIS 1995, 200 cc, cond. A 1

4 ROUES SUZUKI 250, 1985, 250 cc, cond. A 1

4 ROUES SUZUKI 250, 1987, 250 cc, cond. A 1

4 ROUES SUZUKI 250, 1985, 250 cc, cond. A 1

4 ROUES SUZUKI 250, 1987, 250 cc, cond. A 1

4 ROUES SUZUKI 250, 1985, 250 cc, cond. A 1

4 ROUES SUZUKI 250, 1987, 250 cc, cond. A 1

4 ROUES SUZUKI 250, 1985, 250 cc, cond. A 1

4 ROUES SUZUKI 250, 1987, 250 cc, cond. A 1

4 ROUES SUZUKI 250, 1985, 250 cc, cond. A 1

4 ROUES SUZUKI 250, 1987, 250 cc, cond. A 1

4 ROUES SUZUKI 250, 1985, 250 cc, cond. A 1

4 ROUES SUZUKI 250, 1987, 250 cc, cond. A 1

4 ROUES SUZUKI 250, 1985, 250 cc, cond. A 1

4 ROUES SUZUKI 250, 1987, 250 cc, cond. A 1

4 ROUES SUZUKI 250, 1985, 250 cc, cond. A 1

4 ROUES SUZUKI 250, 1987, 250 cc, cond. A 1

4 ROUES SUZUKI 250, 1985, 250 cc, cond. A 1

4 ROUES SUZUKI 250, 1987, 250 cc, cond. A 1

4 ROUES SUZUKI 250, 1985, 250 cc, cond. A 1

4 ROUES SUZUKI 250, 1987, 250 cc, cond. A 1

4 ROUES SUZUKI 250, 1985, 250 cc, cond. A 1

4 ROUES SUZUKI 250, 1987, 250 cc, cond. A 1

165 MOTOS-SCOOTERS

SCOOTER DIO 1993 super pro- pre, peu seulement 1100\$ nég

SCOOTER HONDA SE 50 CC 1987 bon ordre 400\$ nég

SUZUKI DS 90, cc, trail pour ju- vier, 5 réservoirs d'essence

SUZUKI GSX-R 750 Singshot, 1988, 22.500 km, mono seat

SUZUKI GSX-R 750 Singshot, 1988, 22.500 km, mono seat

SUZUKI GSX-R 750 Singshot, 1988, 22.500 km, mono seat

SUZUKI GSX-R 750 Singshot, 1988, 22.500 km, mono seat

SUZUKI GSX-R 750 Singshot, 1988, 22.500 km, mono seat

SUZUKI GSX-R 750 Singshot, 1988, 22.500 km, mono seat

SUZUKI GSX-R 750 Singshot, 1988, 22.500 km, mono seat

SUZUKI GSX-R 750 Singshot, 1988, 22.500 km, mono seat

SUZUKI GSX-R 750 Singshot, 1988, 22.500 km, mono seat

SUZUKI GSX-R 750 Singshot, 1988, 22.500 km, mono seat

SUZUKI GSX-R 750 Singshot, 1988, 22.500 km, mono seat

SUZUKI GSX-R 750 Singshot, 1988, 22.500 km, mono seat

SUZUKI GSX-R 750 Singshot, 1988, 22.500 km, mono seat

SUZUKI GSX-R 750 Singshot, 1988, 22.500 km, mono seat

SUZUKI GSX-R 750 Singshot, 1988, 22.500 km, mono seat

SUZUKI GSX-R 750 Singshot, 1988, 22.500 km, mono seat

SUZUKI GSX-R 750 Singshot, 1988, 22.500 km, mono seat

SUZUKI GSX-R 750 Singshot, 1988, 22.500 km, mono seat

SUZUKI GSX-R 750 Singshot, 1988, 22.500 km, mono seat

SUZUKI GSX-R 750 Singshot, 1988, 22.500 km, mono seat

SUZUKI GSX-R 750 Singshot, 1988, 22.500 km, mono seat

SUZUKI GSX-R 750 Singshot, 1988, 22.500 km, mono seat

SUZUKI GSX-R 750 Singshot, 1988, 22.500 km, mono seat

SUZUKI GSX-R 750 Singshot, 1988, 22.500 km, mono seat</

Pour une politique efficace de gestion des matières résiduelles

Le milieu doit avoir voix au chapitre

Gilles DALLAIRE

Canton d'Orford

Il est illusoire de croire qu'on peut mettre en place une politique efficace de gestion des matières résiduelles si on ne prend pas en compte les exigences de l'environnement social et celles de l'environnement physique.

Tel est l'avis exprimé, hier, par le ministre de l'Environnement et de la Faune, M. David Cliche, alors qu'il prenait la parole au souper de clôture d'un colloque de deux jours portant sur les déchets et la qualité de vie tenu au Manoir des Sables, à Canton d'Orford, à



David Cliche

l'initiative de STOPER, un groupe d'études et de recherche mis sur pied par l'Université de Sherbrooke.

«Des experts peuvent trouver derrière des portes closes des solutions qui ne nuisent pas à l'environnement physique mais ils ne doivent pas s'en tenir à cela seulement. Ils doivent accepter d'échanger avec les gens qui véhiculent les préoccupations du milieu et tenir

compte de ces préoccupations dans les solutions qu'ils proposent. Il faut aussi accepter d'aller au-delà des affrontements stériles comme ceux qui dressent traditionnellement l'un contre l'autre le clan des promoteurs et celui des écologistes. Il faut accepter une discussion porteuse de lumière. Il faut enfin que les politiciens acceptent que les discussions préalables au choix de la procédure qui conduira à une prise de décision puissent se dérouler sans qu'ils interviennent», a-t-il précisé.

Selon le ministre, il ne faut plus demander aux seuls experts de conseiller les hommes et les femmes qui détiennent le pouvoir de décision. Il faut que

le milieu ait la possibilité d'exprimer sa perception d'un problème et de faire part de ses suggestions et de ses appréhensions. Il faut également que ses suggestions aident les experts à résoudre le problème.

Comité de vigilance

Rappelant les débats virulents que les mesures prises pour détruire les bi-phényles polychlorés entreposés à Baie-Comeau ont suscités, M. Cliche a affirmé qu'on ne peut penser ouvrir un site de destruction de produits jugés dangereux sans mettre en même temps en place un comité de vigilance dont le milieu est partie prenante, qui lui fournit les informations qu'il recherche et qui a le pouvoir d'arrêter la destruction de ces produits s'il l'estime nécessaire.

Le ministre a abordé très brièvement le sujet de la régionalisation de la gestion des matières résiduelles. Il a déclaré à ce propos que ce qu'il entend par une région, c'est beaucoup plus un territoire où vit une population de 200 000 à 250 000 personnes qu'un territoire comme celui d'une municipalité régionale de comté où vit une population beaucoup moindre.

Huit semaines pour négocier le partage d'Ascot

Ascot (MC)

Le ministre des Affaires municipales, Rémy Trudel, accentue la pression pour un dénouement dans le dossier de l'avenir d'Ascot avec la nomination d'une conciliatrice, Mme Doris Trotier de la Direction générale de l'organisation du territoire.

Mme Trotier a un mandat de huit semaines pour négocier un partage de l'actif et du passif dans les quatre dossiers d'annexion de parties du territoire d'Ascot ou encore pour faire rapport de l'état des pourparlers entre les parties en cause.

Conseiller du secteur rural, Robert Gagné jubile devant l'attitude ferme du ministre qui veut régler le dossier. Les quatre secteurs visés sont les secteurs Moulton Hill et Hungtinvill, convoités par Lennoxville, une partie rurale convoitée par Waterville et une autre partie rurale dans la mire du Canton de Hatley.

Maisons d'enseignement



COLLÈGE DE L'ESTRIE

SESSION AUTOMNE 1996

Actualisation en Bureautique (A.E.C.) temps plein-jour 6 mois 7 oct. 1996

DEVENEZ TECHNICIEN(NE) EN BUREAUTIQUE

L'objectif du programme est de former du personnel de bureau doté de compétences supérieures dans l'utilisation des divers logiciels informatiques rattachés à la bureautique.

- Windows / MS-DOS
- Word / Word Perfect
- Excel / Lotus
- Access
- Français au bureau
- Rédaction d'affaires
- Intégration au travail
- Stage 8 semaines

Gestion intégrale de la Qualité (A.E.C.) temps plein-jour 7 mois 7 oct. 1996

DEVENEZ SPÉCIALISTE EN QUALITÉ ISO 9000

L'établissement d'un système qualité est devenu une obligation pour toute entreprise. Ce programme vous outillera pour participer efficacement à l'implantation d'un système qualité sur les normes de la série ISO 9000.

- Qualité totale
- ISO 9000
- Qualité des services
- Gest. manufacturière
- Solution de problème
- Leadership
- Agent de changement
- Stage 8 semaines (facultatif)

Gestion : Micro-informatique appliquée (A.E.C.) temps plein-jour 5 mois 7 oct. 1996

DEVENEZ SPÉCIALISTE EN MICRO-INFORMATIQUE

Vous permet la maîtrise des connaissances et des habiletés nécessaires à l'intégration, à l'entretien et à l'évolution de la micro-informatique dans le processus de gestion.

- Choix de logiciels
- Traitement de texte
- Chiffriers
- Base de données
- Réseau informatique
- Internet
- Stage 8 semaines (facultatif)
- etc.

- NOUVEAU CONCEPT DE LABORATOIRE ENTREPRISE
- PRÊTS ET BOURSES
- STAGE EN ENTREPRISE
- SERVICE DE PLACEMENT

ARMEZ-VOUS POUR L'AVENIR

Collège de l'Estrie
37, rue Wellington Nord
Sherbrooke (Québec) J1H 5A9

INFORMATION : 346-5000

BOUCHERIE René et Richard inc.

BOEUF POUR CONGÉLATEUR



Coupe et emballage compris
DES PRIX PLUS QUE COMPÉTITIFS!

**DERRIÈRE DE
BOEUF**
Rouge A-A-A
Boeuf de l'Ouest
170 à 200 lb

229
lb

**DEMI-VEAU
DE LAIT**
70 à 100 lb

189
lb
Charolais ou Limousin

DEMI-TAURE
225 à 300 lb

159
lb

**DEMI-BÉBÉ
BEEF**
150 à 175 lb

159
lb

DEMI-BOEUF
Route A-A-A
300 à 400 lb

189
lb

DEMI-PORC

129
lb

**DEVANT DE
BOEUF**
150 à 200 lb

149
lb

OUVERT LE DIMANCHE DE 9 h À 17 h

559, chemin Magog
Ste-Catherine-de-Hatley

Katevale

Prix en vigueur jusqu'au 23 mars

(819) 843-2395

Sortie 29 de l'Autoroute 55 Sud
À seulement 15 minutes de Sherbrooke

C O N C O U R S

Une escapade pour une chanson

À gagner cette semaine
une semaine pour deux

au Maroc

Identifiez le plus de chansons ou d'interprètes possible pendant le

9h à 10h
sans pause publicitaire
du lundi au vendredi.

Téléphonez-nous le lendemain à 8 h 12.

Si votre appel est retenu, nommez-nous vos chansons ou interprètes. Plus vous en nommez, plus vous aurez de chances lors du tirage de l'escapade au Maroc, le vendredi 4 octobre à 8 h 40.

EN PLUS, VOUS GAGNEREZ
INSTANTANÉMENT UN CERTIFICAT-
CADEAU DE 100\$ DE MOBILIER
PHILIPPE DAGENIIS
DE GRANBY ET BROMONT

CITÉ
102,7 FM
ROCK • DÉTENTE

www.rock-detente.com

MA RADIO AU BOULOT

Economie

La Tribune

pour sécuriser votre avenir!



René Joubert,
planificateur financier

FUTUR
Courtier en épargne
collective et en contrat d'investissement
Prenez rendez-vous dès maintenant
Tél.: (819) 829-1707

Pour améliorer sa production et dénicher de nouveaux marchés

Baxter Canada investit 2 millions \$ à Sherbrooke

Michel MORIN
Sherbrooke

Engendrant son lot de retombées, le virage ambulatoire pris dans le domaine de la santé aura incité Baxter Canada à investir deux millions de dollars à son usine de Sherbrooke afin d'améliorer sa production, réduire ses coûts et dénicher de nouveaux marchés.

Cet investissement entièrement privé a été annoncé, hier, par le président de Baxter Canada, Jim Utts, en présence d'une brochette d'invités, dont le vice-premier ministre Bernard Landry.

Spécialisée dans l'assemblage d'une gamme de dispositifs médicaux pour l'administration de solutions par voie intraveineuse, dialyse et irrigation, l'entreprise Baxter, de Sherbrooke, sera entièrement réaménagée et dotée de nouveaux équipements.

Cet investissement de 2 millions \$ permettra ainsi de consolider les 115 emplois existants.

Il s'agit là d'un élément non-négligeable puisqu'il était question, récemment, d'éliminer une dizaine d'emplois.

Ainsi, plus de 800 000 \$ ont d'ores et déjà été imputés au réaménagement de l'usine eu du quai d'expédition. Pour moderniser le système informatique, Baxter a investi un quart de million \$, alors que pour l'achat de nouveaux équipements (dans le but d'automatiser une partie des opérations d'assemblage des tubes en PVC), une autre tranche de 800 000 \$ a été déboursée.

Avenir prometteur

Pour Pierre Fréchette, vice-président à la Fabrication pour Baxter Canada, cet investissement vient dissiper tous les doutes quant aux conséquences fâcheuses qu'auraient pu entraîner le virage ambulatoire sur les emplois dispensés à l'usine de la rue Comtois.

«En investissant deux millions \$ sur une période de 18 mois, on améliore la quantité de notre production, de soutenir M. Fré-

chette. Et aucune mise à pied ne sera effectuée. En bref, l'avenir s'annonce très prometteur.»

Jim Utts, président de Baxter Canada, voit dans cette injection de capitaux la réalisation d'un pas en avant. «Il s'agit d'un avancement technologique pour Baxter, ses employés et ses clients.»

Vice-premier ministre et ministre responsable de l'Estrie, Bernard Landry a vu dans cet investissement à caractère privé la démonstration que l'économie sherbrookoise avait effectué un bond significatif en avant.

«Sherbrooke est parvenue à passer de l'ancienne économie à la nouvelle. Et un investissement comme celui fait par Baxter le prouve bien, de soutenir Bernard Landry. Baxter témoigne de son intérêt et de son engagement à participer à la croissance économique du Québec et en retour, Québec offre un environnement sur mesure et dispose d'une main-d'oeuvre exceptionnelle, ce qui contribue à la réussite de l'entreprise.»



Imacom-Doguerre, Claude Poulin
Vice-président à la Fabrication pour Baxter Canada, Pierre Fréchette a fait visiter les installations sherbrookoises au ministre Bernard Landry.

Armoco est en pleine expansion

Gérald PRINCE
Saint-Germain

Lancée il y a seulement six ans, une PME de Saint-Germain, près de Drummondville, Armoco, est en pleine expansion, tant par ses investissements que par sa création d'emplois.

«Depuis quelque temps, la tendance pour les produits de bois semble s'accroître», confie l'une des propriétaires de l'entreprise, Micheline Gélinas, associée à Gaston Gélinas.

Depuis sa création en 1990, Armoco s'est spécialisée dans la fabrication d'armoires de cuisine et de vanités de salles de bains en mélamine, en stratifié et en thermoplastique. Présentement, l'entreprise de la route 122, près de l'autoroute 20, emploie 24 personnes.

La perspective de fabriquer des produits en bois s'est avérée exacte à la suite des demandes des distributeurs; avec le support de la Banque Nationale, de la Banque de développement du Canada et de Fondel Drummond, Armoco prend de l'expansion. Des investissements de 127 000 \$ lui permettent d'agrandir l'usine et d'installer les nouveaux appareils.

Plus encore, les commandes s'annoncent de plus en plus fortes pour

l'exportation: des contacts sont déjà établis en direction de certains états américains, de l'Uruguay (Amérique du Sud) et même de l'Arabie (Moyen-Orient).

Lagassé Lagassé

S.E.N.C.

Notaires et conseillers juridiques

Notaires:

Louis Lagassé
Dany Lachance
Sonia Beaupré
Nathalie B. Poisson

Greffes:

J. A. Lagassé
E.B. Worthington
Chénier Picard
Raymond Drouin
René Lagassé

Conseil:

Jacques Lagassé

455, rue King Ouest,
bureau 610, Sherbrooke

Tél.: (819) 563-6833

Télé.: (819) 566-0467

Confiez vos affaires aux experts-comptables C.G.A.



La Corporation professionnelle des comptables généraux licenciés du Québec

445, boul. St-Laurent, bureau 450, Montréal (Québec), H2Y 2V7. Tél.: (514) 861-1823

AFFILIÉE À L'ASSOCIATION DES COMPTABLES GÉNÉRAUX AGRÉÉS DU CANADA

MICHEL FORTIN C.G.A.

201, rue Des Mésanges, STOKÉ (Québec), J0B 3G0 (819) 878-3521

MARC LIEUTENANT C.G.A.

1120, rue Conseil Sherbrooke (Québec) J1H 1M5 (819) 822-1120

JULIEN MORIN C.G.A.

5104, boul. Bourque, bureau 103 Rock Forest (Québec) J1N 1C5 (819) 564-8816

C.G.A.

UN PROFESSIONNEL AU RÔLE PRIMORDIAL

Coup d'oeil boursier

Montreal-KMI	2608,99	-5,29
TSE-300	5301,05	-3,57
Dow Jones	5872,92	+4,07
Dollar canadien (US Cent)	73,37	+0,22
Or (New York USA)	379,70	-1,00

DEVICES

Voici les taux de devises étrangers fournis hier par la Banque de Montréal.

Allemagne (m.)	0,8942
Belgique (f.)	0,04466
Etats-Unis (d.)	1,3630
Europe (ECU)	1,7604
France (franc)	0,2644
Japon (yen)	0,01229
Roy.-Uni (livre)	2,1309
Russie (r.)	0,000260

J'aime le cuir
J'aime encore plus le cuir
chez
TERRESTRIA

182, rue Wellington Nord
Sherbrooke, (819) 823-1737

Ainslie Joly,
Société en nom collectif
COMPTABLES AGRÉÉS

SHERBROOKE
86, rue Wellington nord, bureau 5
Sherbrooke, Québec J1H 5B8
Tél.: (819) 562-3233

DRUMMONDVILLE
192, rue Hériot, bureau 201
Drummondville, Québec J2C 1J8
Tél.: (819) 474-5888

MONTRÉAL
5000, rue d'Iberville
bureau 243, Montréal H2H 2S6
Tél.: (514) 523-7953

CA
Comptables agréés du Québec

Vos partenaires en affaires

Bilodeau, Gagnon, Simard,
Société en nom collectif
COMPTABLES AGRÉÉS

2984, rue Deschênes, bureau 205
Sherbrooke, Québec
J1L 1Y1
(819) 823-1141

Gagnon, Guérin, Crook & Ass.
Société en nom collectif
Comptables Agréés

Sherbrooke
155, boul. Jacques-Cartier Sud
Sherbrooke (Québec) J1J 2Z4
Téléphone: (819) 823-2453
Téléc.: (819) 566-7515

Magog
343, rue Principale Ouest, local 208
Magog, (Québec) J1X 2B1
Tél.: (819) 843-6856
Téléc.: (819) 843-9216

RAYMOND, CHABOT, MARTIN, PARÉ
Société en nom collectif
Comptables agréés

Sherbrooke
455, rue King Ouest, bureau 500
Sherbrooke, J1H 6G4
(819) 822-4000

Lac-Mégantic
5320, rue Frontenac, G6B 1H3
(819) 583-0611

Richmond
139, Principale Nord, J0B 2H0
(819) 826-5559

Weedon
241, 2e Ave, J0B 3J0
(819) 877-2200
(819) 877-2377

Thetford Mines
257, Notre-Dame Sud, G6G 1J7
(418) 335-7511
Télécopieur: (418) 335-2105

Granby
328, rue Principale, J2G 2W4
(514) 375-1515

Cowansville
104, rue Sud, J2K 2X2
(514) 263-2010

Knowlton
495, chemin Knowlton, C.P. 995, J0E 1V0
(514) 243-6107

Coaticook
79, rue Court, J1A 1L1
(819) 849-9171

Stanstead
27, rue Dufferin, J0B 3E0
(819) 876-2742

Disraéli
150, rue Champoux, G0N 1E0
(418) 449-3875

Représentation à travers le Canada
Doane Raymond Pannell Associates

Représentation internationale
Grant Thornton

Mallette Maheu
Société en nom collectif
Comptables agréés

Services en vérification, fiscalité et conseils en gestion

Sherbrooke
2727, rue King Ouest, bureau 300 J1L 1C2
(819) 823-1616

Magog
295, rue Principale Ouest J1X 2A8
(819) 843-6996

Granby
247, rue Principale, bureau 1, J2G 2V9
(514) 378-4888

Richmond
101, rue Principale Nord J0B 2H0
(819) 826-5185

Cowansville
505, rue Sud, bureau 200, K2K 2X9
(514) 263-6903

Présent dans 33 villes au Québec

Associée à **ARTHUR ANDERSEN**

Samson Bélair Deloitte & Touche

Comptables agréés et conseillers en management
Syndics et gestionnaires

3425, rue King Ouest
bureau 200
Sherbrooke, Québec
J1L 1P8
(819) 564-0384

74, rue Court
Granby, Québec
J1G 4Y5
(514) 372-3347

Présent dans: — 38 villes au Québec
— 91 bureaux au Canada

GHISLAINE ROCHELEAU
Comptable agréée
641, rue Goupil
Sherbrooke, (Québec) J1E 2M2
(819)822-2024

Pierre Robert
Comptable agréé
2140, rue King Est, bureau 200
Fleurimont, J1G 5G6
(819) 822-3133

DENIS GLÉZOS
Comptable agréé
251, rue Queen bureau D
Lennoxville (Québec) J1M 1K5
(819)823-0800

JACQUES MORIN
Comptable agréé
121, rue Angus Nord, C.P. 359
East Angus (Québec), J0B 1R0
(819)832-4086

MONTRÉAL

Table of stock market data for Montreal, organized by sector (e.g., ABL, ACCT, ADS, etc.) and including columns for stock name, price, and change.

TORONTO

Table of stock market data for Toronto, organized by sector (e.g., A et B, ACCT, ADS, etc.) and including columns for stock name, price, and change.

ASSURANCES / PLACEMENTS

La force d'un COURTIER, c'est de pouvoir négocier auprès de plusieurs compagnies pour vous, en recherchant la meilleure sécurité aux meilleurs prix/qualité/rendement.

1645 Galt Oust (819) 562-0601; sans frais : 1 888 562-0601

Table showing insurance rates for different age groups (Age 25, 30, 35, 40, 45, 50, 55, 60, 65) and amounts (100,000, 250,000, 500,000, 1,000,000).

Table of stock market data for Toronto, continuing from the previous section.

Table of stock market data for Toronto, continuing from the previous section.

Suite de la bourse de Toronto à la page C-15

TORONTO

Suite de la bourse de Toronto de la page C-14

Table of stock market data for Toronto, including columns for ticker symbols, company names, and various financial metrics like price, volume, and changes.

FONDS MUTUJS

Large table of mutual fund data, organized into columns by fund name, category, and performance metrics.

Sonic investit un demi-million à Victoriaville

Victoriaville (GB)
Dans le but de consolider sa présence dans les Bois-Francis, Pétroles Sonic a inauguré, hier, dans le parc industriel de Victoriaville, un nouveau poste de réserve pour ses produits et une 11e station du réseau Sonicarte au Québec. Le projet a nécessité un investissement supérieur à 500 000 \$.

Le nouveau poste ultra moderne desservira les agents distributeurs et les sociétés coopératives agricoles des Bois-Francis, des Appalaches et de Príncipeville, toutes distributrices des produits Sonic. La station Sonicarte de son côté répond aux besoins des routiers et des entreprises en offrant le diesel 24 heures par jour, sept jours par semaine.

D'après le directeur général de Pétroles Sonic, Dominic Scipio, le principe des libre-services pour routiers est simple; le détenteur de la Sonicarte se présente à la station et fait lui-même le plein des réservoirs de son camion. De plus en plus populaire en Amérique du Nord, le service offre un système de facturation simple et efficace.

Selon M. Scipio, qui n'a pas manqué de souligner que les travaux avaient été réalisés par une entreprise de Victoriaville, Gauvreau et Laroche, quelque 30 millions de litre de produits pétroliers (huile à chauffage, diesel, essences et gaz propane) seront par le site de la capitale des Bois-Francis au cours de la prochaine année.

COLLOQUE ANNUEL DES QUALITÉS

8 OCTOBRE
HOTEL DELTA DE SHERBROOKE
2685, RUE KING OUEST
8 h 15 à 17 h

Notre septième colloque annuel se fera dans la continuité des dernières années. Les ateliers sont conçus sur un modèle participatif. Ils vous donneront l'occasion de discuter avec des personnes-ressources, à propos des axes concrets de réussite qui elles ont vécus. Chaque atelier traite en effet, d'une manière spécifique, des éléments essentiels au succès d'une démarche qualité.

Une démarche qualité implique d'une part l'acquisition de bons outils et, d'autre part, la capacité de les utiliser efficacement. Par ailleurs, pour atteindre les objectifs que vous vous fixez en termes de qualité, les membres de votre organisation doivent eux aussi maîtriser l'usage de ces outils.

La gestion d'une démarche qualité comporte donc deux piliers majeurs, les OUTILS et les HUMAINS, et ce colloque vous permettra d'acquiesser vos acquis dans ce domaine et vous aidera à garder votre position dans le rang des meneurs.

Diner-allocation de Mme Armande St-Jean, professeure en communications et en éthique, Université de Sherbrooke. Titre: «Le culte de la performance est-il compatible avec des valeurs humanistes?»

ATELIERS: 1. LES OUTILS QUALITÉ, 2. LE CHANGEMENT ORGANISATIONNEL, 3. LES ÉQUIPES AUTOGÉRÉES, 4. LA COMMUNICATION EN CONTEXTE DE RENOUVEAU, 5. LES INDICATEURS DE PERFORMANCE, 6. LES OUTILS TECHNOLOGIQUES

Les collections automne-hiver sont arrivées.

Advertisement for Olsén Collection clothing, featuring images of models and text: 'Une allure qui ne passe pas inaperçue!', 'BOUTIQUE A. SETLAKWE', '188, rue Notre-Dame Sud, Sherbrooke (Québec) (418) 335-9121'.

MÉGA VENTE DE RÉNOVATION

Chez **sports experts** ON PREND DE
L'EXPANSION

DES
RABAIS
JUSQU'À

70%

NOMBREUX
ARTICLES
AU
PRIX
COUTANT

ARTICLES DE GOLF, HOCKEY, SKIS
ALPINS, VÉLOS, SOULIERS, PATINS
À ROUES ALIGNÉES, VÊTEMENTS

et plus

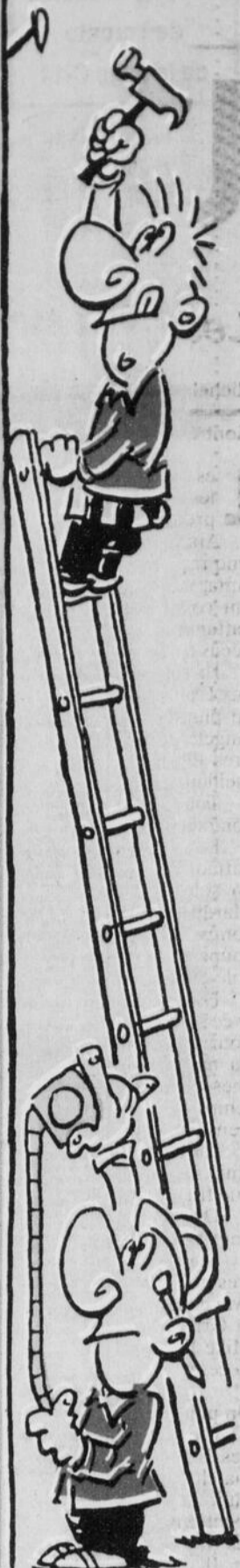

COLLECTION ÉTÉ

No Fear, Nat Lacen, Orage

50% À 60%

CHAPEAU ORAGE

Rég. 29⁹⁹

9⁹⁹

VÉLO

McKinley, Nakamura, Norco,
Dekerf, K-2

À
partir
de

139⁹⁹

CASQUE DE VELO
junior ou adulte

Rég. 44⁹⁹

12⁹⁹

BALLON POUR BASKETBALL

Jr.

Rég. 14⁹⁹

Pour adulte

Rég. 19⁹⁹

4⁹⁹

7⁹⁹

VÊTEMENTS D'ENTRAÎNEMENT

Short, t-shirt et
3 paires de bas

Rég. 51⁹⁷

24⁹⁹

LOTS DE BOTTES DE SKIS ALPINS

Valeur jusqu'à
250⁰⁰

à partir de

9⁹⁹

GOLF

VÊTEMENTS
Lyle & Scott

Jusqu'à

70%

POLO
POUR FEMME

Rég. 44⁹⁹

12⁹⁹

BERMUDA
POUR FEMME

Rég. 89⁹⁹

29⁹⁹

POLO
POUR HOMME

Rég. 77⁹⁹

29⁹⁹

PANTALON

Rég. 49⁹⁹

19⁹⁹

CHOIX DE SACS
SPALDING

Rég. 109⁹⁹ et 119⁹⁹

Spécial

49⁹⁹

ENSEMBLE
DE GOLF

jusqu'à

50%

BALLES DE GOLF
NITRO Approuvé PGA

Rég. 26⁹⁹

Limite: 2 douz. par client

9⁹⁹

douz.

SOULIERS

NIKE AIR MADA PLUS
POUR FEMME

Rég. 129⁹⁹

69⁹⁹

TOUS LES MAILLOTS DE BAIN MODE

SPEEDO, KESS, LOUIS GARNEAU, TYR
1 et 2 pièces

À MOITIÉ PRIX

sports experts

CARREFOUR DE L'ESTRIE

346-5286