# RÉGION 09: CÔTE-NORD
## Localisation des stations d'épuration

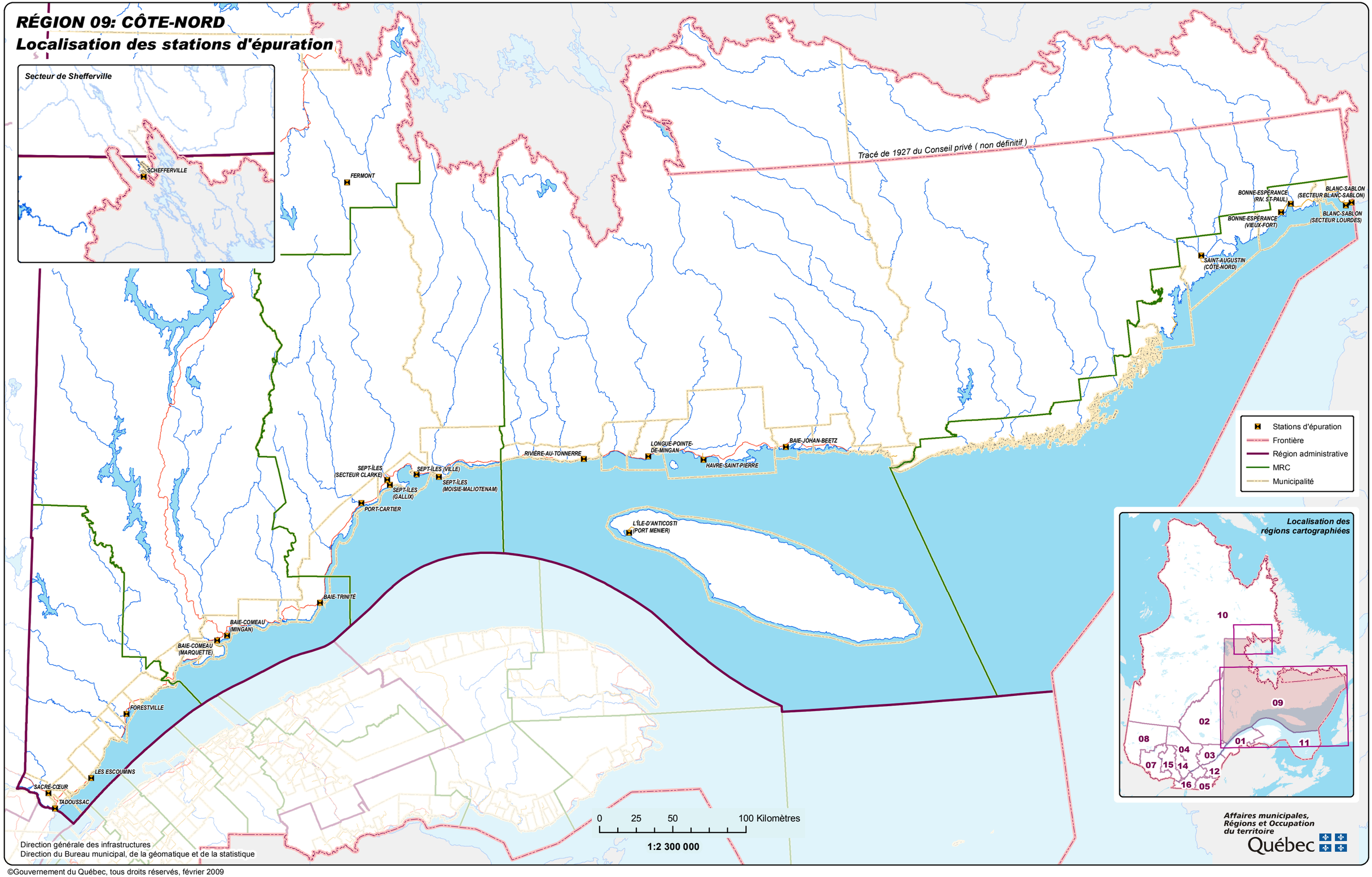


Direction générale des infrastructures
Direction du Bureau municipal, de la géomatique et de la statistique

©Gouvernement du Québec, tous droits réservés, février 2009