

EXPANSION



L'IRON ORE
COMPANY
OF CANADA
TOUJOURS
EN TÊTE

IRON ORE COMPANY OF CANADA

SEPT-ÎLES

Vue aérienne des installations portuaires de l'Iron Ore Company à Sept-Îles. Le chargement de minerai s'effectue au quai original aménagé en 1954 et au nouveau quai mis en œuvre à la fin de 1969 où les nouveaux cargos géants accostent.

1954-1970 200 MILLIONS DE TONNES FORTES DE MINÉRAI DE FER
1970-1972 \$290,000,00 DESTINÉS À L'EXPANSION
1973 ON PRÉVOIT L'EXPÉDITION DE 30 MILLIONS DE TONNES FORTES DE MINÉRAI DE FER PAR AN

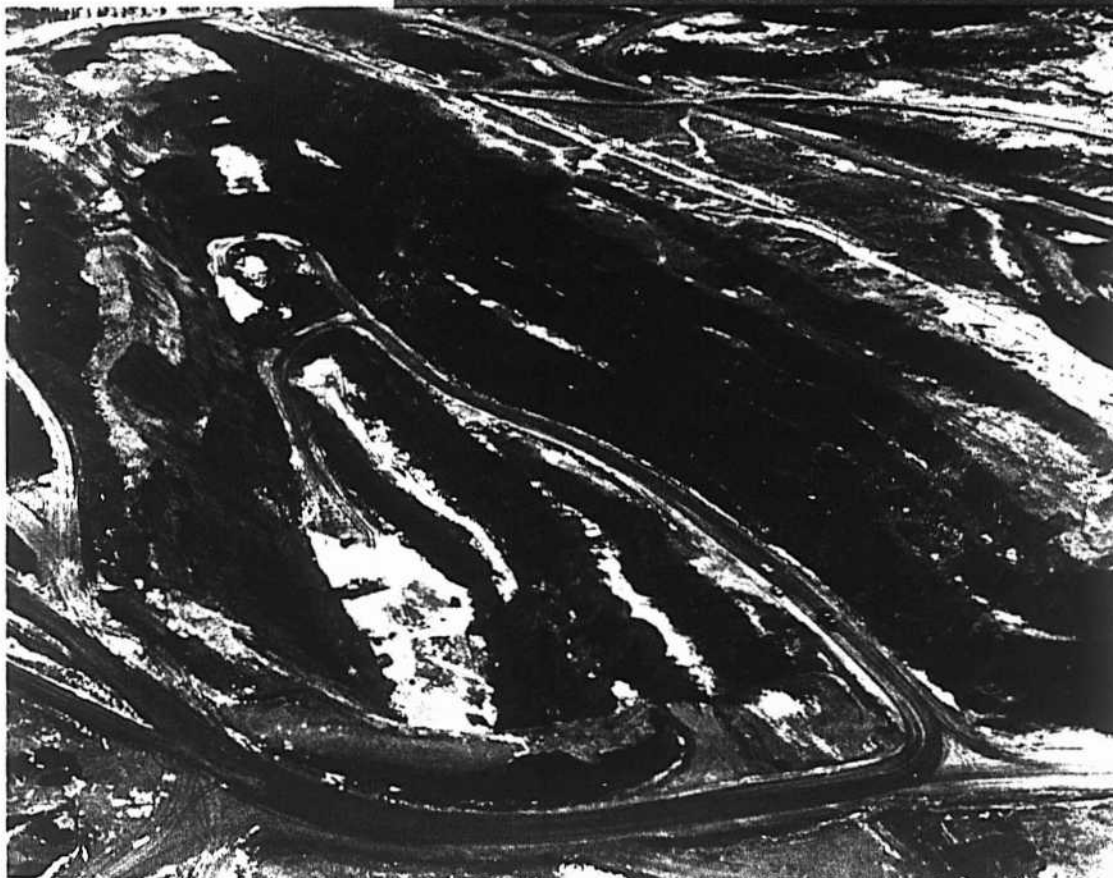

SCHEFFERVILLE

Une des mines dans la région de Schefferville qui produira le minerai destiné au can. en bateau et à l'usine de bouillage qui seront construits à Sept-Îles. Ces installations font partie d'un projet d'expansion de 290 millions de dollars, qui doit être terminé à la fin de 1972.

IRON ORE
COMPANY
OF CANADA

QUÉBEC
NORTH SHORE
AND LABRADOR
RAILWAY

PROGRÈS

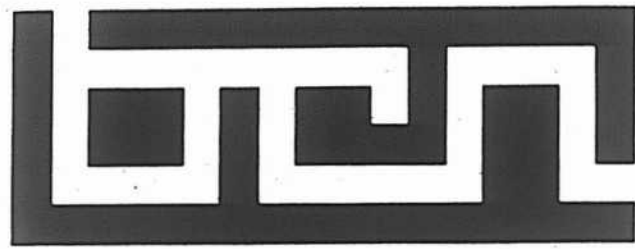

la force
de l'argent
au service
de l'expansion
économique

