

les petites annonces

Avis / Carrières et professions

progrès-dimanche



• 545-4014
SAGUENAY

• 668-4506
ALMA et les environs

• 679-3832
ST-FÉLICIEN et les environs

1051 BOUL. TALBOT
CHICOUTIMI - G7H 5C1

INDEX

- HABITATIONS/IMMEUBLES**
1 à 20
- MOTORISÉS**
30 à 42
- EMPLOI/ENSEIGNEMENT**
50 à 63
- MESSAGES PERSONNELS**
/AVIS 80 à 82
- SPORTS/LOISIRS**
60 à 69
- DIVERS**
90 à 101

TARIFS

En vigueur le 1er janvier 1993

PRIÈRES:..... 35,00\$ plus 7% T.P.S.
AVIS DE DÉCÈS:.....55,00\$ et 4% T.V.Q.

	LE QUOTIDIEN	PROGRÈS-DIMANCHE
1 jour	6,05\$	7,95\$
2 jours	7,30\$	
3 jours	8,60\$	10 mots ou moins
4 jours	9,65\$	
5 jours	10,80\$	Mots additionnels: 0,37\$
6 jours	12,55\$	Lettrage majuscule: 3,00\$
		Encadrement: 3,00\$

No. de département: 55,00\$

Aucune facturation. / Acceptons les chèques / Cartes de crédit.



INFORMATIONS GÉNÉRALES

QUOTIDIEN
Aucune annonce classée ne peut être corrigée ou annulée après 11H30 la veille de parution. Aucune correction et annulation d'annonce ne seront acceptées le vendredi entre 8H30 et 13h30.

PROGRÈS-DIMANCHE
Aucune annonce classée ne peut être corrigée ou annulée après 16H30, le jeudi précédant la parution. Nous nous réservons le droit d'accepter, de refuser ou d'annuler la publication de toute annonce pour toute raison jugée valable par la direction.

VOTRE ANNONCE EST INCOMPLÈTE?
Dès la première journée, veuillez lire attentivement votre annonce. En cas d'erreur, il faut nous en aviser le plus tôt possible car notre responsabilité se limite à la période comprise entre la première parution erronée et le premier jour ouvrable suivant cette parution. Nous sommes responsables de du montant facturé pour la période précitée

HEURES D'AFFAIRES

8H30 à 12H00
13H30 à 16H30
du lundi au jeudi.
Vendredi de 8h30 à 16h00

Nous prenons les annonces classées au comptoir sur l'heure du midi.

Les annonces classées du Progrès-Dimanche, jusqu'au vendredi 16H00 précédant la publication.

01 A partager
RECHERCHE personne qui a déjà son appartement pour cohabiter, secteur Chicoutimi. Femme de préférence. Chantale, 693-8798.

RECHERCHE 2 co-locataires pour maison située arrière Place Royaume. Personnes sérieuses seulement. Tél. 690-0980.

03 Bâtisses commerciales
Maison avec 2 logements dont 1 local commercial, \$62.500,00. Tél. 543-1809.

04 Blocs appartements
CHICOUTIMI: arrière Place Royaume, 4 logements, prix spécial, tél. 696-1945.

CHICOUTIMI, deux immeubles de 8 logements, très bonne qualité, près de tous les services. Tous loués. Peut vendre séparément. Agents s'abstenir. Tél. 690-0601.

INCROYABLE, VENTE RAPIDE: bâtisse 170 Bossé, Chicoutimi (3 résidentiels, tous loués \$295/mois chaque, 1 commercial). Évalué \$82.113, prix de vente: \$74.000 non négociable. Tél. 548-7649.

LA-BAÏE, 6 logements, secteur St-Alexis. Tél. 544-3024.

05 Chalets à vendre
ANSE-DE-ROCHE: maison style chalet, 24x24. Tél. 236-4485 soir.

ASCENSION, électricité, isolé, lac non pollué, terrain 50x100, service de roulotte. Tél. 668-2239.

ATTENTION! ATTENTION! Nous construisons des chalets. Chalet 16x20 à partir de \$7.150, d'autres modèles disponibles. Construit sur votre terrain partout au Québec. Dépliants gratuits. Les Chalets Xylobec Inc. 343-3553.

BORD DU LAC St-Jean, plage privée, habitable à l'année, 54.000\$. Tél. 545-5625.

BORD Rivière Métabetchouan, Desbiens, 20x24, entièrement équipé, site enchanteur, grand terrain avant avec plage, zone de débarcadère, endroit idéal pour pêche doré et ouananiche. Prix à discuter. Tél. 548-3061.

BRANCHE-OUEST, à La Doré, chalet meublé, habitable à l'année, prix réduit, 30 minutes de St-Félicien. Tél. 679-1699.

CAMP CHASSE ET PÊCHE, au nord du 50ième parallèle, équipement complet, accessible hydra-vion seulement, \$14.750. Tél. 545-1170.

CHALET CHASSE ET PÊCHE, à Parnous, lac Navajo, équipé, tél. 547-4094, après 17h00.

CHALET chasse et pêche, Petit St-Yves, hors Zec, Onatchouai. Tél. 542-7177.

CHALET-MAISON, ameublement inclus, style suisse, 3 étages, bordure Rivière St-Jean, terrain boisé 150x250, 8 minutes Mont-Edouard décor enchanteur. Tél. 544-0464.

CHALET Mobile sur roues, 12x20', neuf, très bonne isolation, armoires mélamine, tapis, prêt-à-l'emploi, meublé. \$9.000. Tél. 343-3720.

CHALET 4/saisons, lac Long, 24x42, meublé, laveuse/sècheuse, tracteur à pelouse, canot, 15 minutes du Valinuet. Tél. 418-628-1043.

DEUX chalets petit Lac Clair, St-Ludger Milot, Chaloupe 14', moteur 9.9'. Tél. 672-4315.

FALARDEAU, lac des Copains, résidentiel à l'année, avec verrière, 20 minutes du Valinuet, tél. 549-8906, après 17h00.

FALARDEAU, lac Long, chalet-maison, style Suisse, 2 étages, sous-sol, remise, grand terrain boisé. Tél. 673-6102.

CHALET A VENDRE

FALARDEAU (lac Sébastien)
Construction neuve, planchers de bois franc, terrain de 40 000 pi car. Site enchanteur 87 000 \$ négociable.
Tél.: 673-6231 231475

LAO-DES-ILES, 30x32, meublé, équipé au propane, génératrice, terrain 40.000 pieds, 30 minutes de Jonquière. Tél. 547-9305 après 17h00 sur semaine.

LAC GOTH: habitable à l'année, terrain 75.000 pieds carrés. Tél. 544-2944.

LAC-TRAVERS, 18x24, 1/2 étage, poêle au gaz, chauffé à l'huile. Tél. 695-1938.

PETIT Chalet, 93 Camping St-Joseph, St-Gédéon, \$10.900. Tél. 696-0688, 693-1334.

PLAGE-WILSON, meublé, bord Lac St-Jean. Après 17h00, 668-2796.

POINTE-BLEUE, domaine Philippe, deux accès au Lac St-Jean, 12.000\$. Tél. 275-1605.

POINTE de Chambord, beau, grand, neuf, baignade, pêche. \$58.500. Tél. 662-4283.

PROPRIETE 100 acres, incluant 2 chalet et 1 érablière (équipement complet) Tél. 544-2145.

RIVIERE METABETCHOUAN 20X24 tout équipé, chasse et pêche. Tél. 349-2253, repas.

ROULOTTE Bord du lac St-Jean, habitable à l'année, plage de sable peu profonde, tout meublé, air climatisé. Chalet situé Dam-en-Terre, Grande-Décharge, bord de l'eau avec quai. Tél. 668-2238.

ROUTE 172, Lac Vert St-Ambroise, terrain paysagé, meublé, fosse septique, habitable à l'année. Tél. 695-0421.

ST-HENRI DE TAILLON (ou à louer), chalet habitable à l'année. Tél. 567-2891.

ST-HENRI TAILLON, immense terrain, 3.300 mètres carrés, plage merveilleuse. Tél. 662-3626.

ST-LEON: 115 pieds sur le bord de l'eau. Style chalet Suisse, 24x24, boisé, aménagé, cadastré. Fosse septique conforme, \$39500. Tél. 668-4698, 668-0215.

ST-LEON: 329, lac Labrecque, 21x26, meublé. Tél. 549-4375.

ST-LUDGER-DE-MILOT: grand lac Clair, accès à l'année, terrain 29.000 pieds carrés, électricité, remise, hangar à bois. Le tout \$43.000 négociable. Tél. 1-374-2125 ou écrire c.p. 2488 Windsor Ontario N8Y 4S2.

ZEC MARTIN VALIN: lac Maingard, isolé, équipé propane, chasse/pêche. \$30.000. Tél. 544-1252.

06 Chalets à louer
A LOUER: Domaine Philippe, Pointe-Bleue, chalets modernes, terrains (pêche: doré, ouananiche). Tél. 275-0023, 275-7429.

CHALET chasse-pêche, Zec Mont Valin, semaine ou mois. Tél. 674-9483.

FALARDEAU: site exceptionnel, tranquillité, moderne, toutes commodités, semaine, fin semaine, jusqu'à mi-juin. Tél. 548-8412.

FALARDEAU (Lac Grenon), construction neuve, toutes commodités. A la semaine. Libre jusqu'au début août. Tél. 696-1127.

LAC BROCHET, 35 minutes de Chicoutimi, 30 minutes de Jonquière, site magnifique, plage, chaloupe. Au mois ou saison. Tél. 549-0261, 673-7397.

LAC-CACHE, avec toutes commodités, \$300/semaine. Tél. 693-9069.

LAC CLAIR: Falardeau, 3 chambres, beau site, semaine ou plus. Tél. 548-3030.

PROFESSIONNELLE TRANSFEREE, recherche chalet à proximité de Chicoutimi, pour mai, juin. Tél. 693-4869.

ST-FELIX D'OTIS: Lac Otis, à la semaine, tout équipé. Tél. 544-5255, 544-6768.

BOUCHERIE À VENDRE

SECTEUR SAGUENAY

- Chiffre d'affaires et revenu intéressant;
- Bien situé;
- Loyer raisonnable.

Pour obtenir des renseignements, communiquez au:

545-0186

AVIS: Personne sérieuse seulement. 231591

A VENDRE OU A LOUER IMMEUBLE COMMERCIAL

3200 pi.car.

925 BÉGIN - CHICOUTIMI
Informations:
ROGER VILLENEUVE 696-6324
RICHARD HUDON 696-6126

231163

ST-GEDEON: bord de l'eau, 3 chambres, salon, cuisine, salle de bain, grand terrain boisé, plage privée. Saison complète seulement. Tél. 343-3896.

ST-LEON, Lac Labrecque, moderne, tout commodité, planche à voile, chaloupe. 27 juin au 19 juillet \$400/semaine. Tél. 547-1268.

07 Chambres à louer
ARRIERE PLACE-ROYAUME, super propre, cuisine, salon, câble, laveuse, sècheuse, stationnement. BIENVENUE PRIX SPECIAL! Tél. 690-0121.

CHAMBRES dans maison, toute équipée, idéales pour travailleur saisonnier. A voir! bon prix. Tél. 549-5358.

CHICOUTIMI, arrière Polyclinique, moderne, laveuse, sècheuse. Tél. 693-8754.

CHICOUTIMI, 1er étage, buanderie gratuite, quartier Polyclinique, 1605/mois. Tél. 545-9847.

CHICOUTIMI: avec cuisine commune, salle de séjour avec télévision, utilisation laveuse sècheuse. Libre immédiatement. Stationnement. Tél. 549-0832.

CHICOUTIMI: près Cegep, Université, grande chambre, propre, avec vanité, câble. Tél. 673-6231.

CHICOUTIMI, rue Malraux, près des services. Tél. 690-1882.

CHICOUTIMI, chambres à louer, centre-ville. Bon prix. Tél. 698-1944, paget 696-8123, 693-7550 paget, 698-1197.

CUISINE et salon communautaire, laveuse sècheuse, stationnement. \$180,00/mois. Tél. 549-7607, 690-1158.

MAISON à partager, arrière Place Saguenay \$70/semaine. Tél. 693-4869.

PERSONNE responsable ayant suivi cours en gérontologie, offre à héberger 2 personnes de préférence retraitées ou avec handicap. Chambres et pensions (soin d'une infirmière à domicile). Tél. 547-4456.

08 Commerces à vendre
CHAPPAIS, station-service, mécanique générale 3 portes. Remorque. Bannière connue. Réservoirs neufs. Bon chiffre d'affaires. Tél. 1-745-3218 Pierre.

LAC-ST-JEAN, restaurant licencié avec table d'hôte, menu à la carte, fast-food, incluant bâtisse et logement, pour propriétaire. Bonne clientèle. Vente cause santé. Très très bon prix. Chicoutimi bâtisse commerciale avec restaurant en location et bar opéré par le propriétaire. Renové au complet, centre-ville Chicoutimi. A qui la chance? Inf. Remax Saguenay Jérôme Côté, 549-9255 résidence, bureau 545-1515.

RESTAURANT 36 places, au coeur de Jonquière, avenir prometteur, prix très abordable. Tél. 695-3039.

VENTE RAPIDE! Restaurant à vendre immédiatement, situé centre-ville Alma, 120 places, refait à neuf, prix négociable. Tél. 662-4811, Eva Li, après 13h00 du lundi au vendredi.

10 Condominiums
CONDO à vendre ou louer, 4125 des Saules, Jonquière. Libre juillet. Tél. 547-4334.

Maison des Aînés

CONDO DE LUXE, 1927 de la Gaillarde, Jonquière. Tél. 547-2806.

QUEBEC: Charlesbourg, condo à vendre, 41/2, \$75.000. Piscine extérieur/intérieur, magnifique vue, tennis, etc... Tél. 674-2353, 845-0595.

12 Fermes à vendre
ALMA, à 10 kilomètres, petite ferme d'agrément, excellente maison. Un peu de culture, du boisé, de légers bâtiments de ferme.

A ST-NAZAIRE, petite ferme pour Gentleman farmer.

A ST-HONORE, petite ferme, propice à l'équitation.

A LAC-A-LA-CROIX, ferme laitière.

A ST-NAZAIRE, ferme pour boeufs de boucherie. Pierre Trotter, Courter. Tél. 668-8144.

CHICOUTIMI: réduit \$99.000,00, 27 acres, maison, garage, étable. Louise Julien, Agent Sagamie. Tél. 673-7379, Bureau 693-6069.

JONQUIERE: 3102, chemin St-Damien, ferme comprenant 2 maisons, 1 étable, 2 garages, 115 acres de terre, avec instruments oratoires. (Maisons peuvent être vendues séparément). Tél. 542-5102.

METABETCHOUAN, 157 acres, avec bâtiments, avec ou sans maison. Tél. 349-2634.

Recherche ferme secteur Lac-à-la-Croix, environ 200 acres, sans quota, tél. 342-6607.

ST-HEDWIDGE, 213 acres, incluant maison de campagne, bâtiments, plantation de 46.000 pins gris, accessible à l'année. Idéal pour gentleman farmer. Tél. 275-2182.

13 Garages
GARAGE double 20x24, pour déménagement ou démolition. Tél. 548-4549.

MACHINE A ALIGNER électronique, 4 têtes, model FMC 9000, état de neuf, valeur \$7.000,00. Echangerais pour camion ou automobile, ou équipement de même valeur. Tél. 696-2011 Laval, 543-6845 Jean-Yves.

BÂTISSE COMMERCIALE À LOUER

LOCAUX À LOUER:

- Hauteur: 24 pieds net.
- Superficies disponibles de 1 500 à 3 000 pi. car.
- Idéal pour manufacturier ou commerce

SITUÉ AU:
2700, boul. Talbot
Chicoutimi
(face au terrain de golf de Chicoutimi)

Pour informations:
Les Immeubles Saguenay Ltée
M. André Tremblay
Bur.: 549-2657
Soir: 693-0017

224175

CHAMBRES À LOUER Hébergement pour aînés

1060, boul. Saguenay est
Chicoutimi

"Résidence chaleureuse pour personnes retraitées"
5 ans à votre service
543-8096 - 696-2584

231545

VOUS VOULEZ VENDRE...

MAISON, FERMES, COMMERCES, TERRAINS...

"Le spécialiste" - Un choix s'impose:
20 ans d'expérience.

662-0164 • 349-8121

ANDRÉ PLOURDE courtier F.R.I.

RACINO

AUTOS • BATEAUX Réal auto MOTOS • MOTONEIGES

TRANSFERT AUTO PARTICULIER SAUVEZ DE LA TAXE

1771, Ste-Famille, Kénogami
Sur rendez-vous:
542-3030 • 542-4856

225125

15 Locaux à louer

A LOUER: LOCAL COMMERCIAL, boulevard St-Paul, 1,700 pieds carrés, \$5.50 le pied, taxes incluses. Convient pour entrepôt. Pièces et accessoires de toutes sortes, menuiserie, rembourrage, etc. Tél.: 549-6276.

AUBAIN! Promotion spéciale, 2 mois gratuits ou rachat de bail existant. Bureau à louer, 555 Bégin, Chicoutimi, près centre-ville et Boulevard Université, chauffé, éclairé, climatisé, conciergerie, stationnement privé. Jusqu'à 600 pieds carrés. Aménagé et disponible avec service de réceptionniste, photocopieur, fax, meubles (si nécessaire). Téléphonez en tout temps, 690-0266.

A VENDRE OU LOUER: Edifice commercial, situé Jonquière centre-ville, secteur Kéogami, superficie locative: rez-de-chaussée 3,200 pieds carrés, sous-sol 5,200 pieds carrés. Libre 1er août. Accessible sur 2 rues. Possibilité de revenu de location. Tél.: 548-3820, 549-0513.

CHICOUTIMI: 2,000 à 8,000 pi. car. plancher de béton, isolé à l'intérieur, chauffage électrique aérotherme, terrain 90,000 pi. car. convenant pour petite industrie, commerce ou entrepôt. \$3.50 le pi. car. Tél.: 543-4622, rés. 549-8492.

CHICOUTIMI-NORD: rue Rhinades, entrepôt, menuiserie ou autres. Porte 12'. Grandeur 1,900 pieds carrés. Tél.: 545-0318.

EDIFICE REMAX, 950 pieds carrés de bureau divisé en 5. Peut se louer meublé ou non. Inf.-G. Martel, 545-1515.

GARAGE ou entrepôt, chauffé, éclairé, système d'alarme. Prix abordable. Tél.: 543-0362.

LA-BAIE: local commercial, près banque Nationale, environ 450 pieds carrés, 380 Victoria. Tél.: 544-6757.

LOCAL à louer à partir de 600 à 2,000 pieds carrés, pour bureaux. PRIX SPECIAL. Bien situé, bien aménagé Centre-ville Chicoutimi. Tél.: 545-6598, 678-9290.

LOCAL COMMERCIAL, 2242 St-Dominique, 800 pi. car. Libre immédiatement. Tél.: 548-1078, 547-8638.

PRES du CLSC Saguenay-Nord local commercial \$450.00/mois. Tél.: 543-1809.

16 Logements à louer

A BIEN SE LOGER: 3^e, meublé, eau chaude fournie, entrée contrôlée, laveuse, sècheuse. Boulevard Renaud. \$325. Tél.: 543-0418.

A CHICOUTIMI-NORD, 5^e, secteur boisé, près Charles-Gravel, insonorisation, porte-patio, remis intérieure et extérieure, stationnements, grand cour. Tél.: 673-7401.

A CHICOUTIMI, 3^e, 2^e, modernes, meublés, laveuse, sècheuse, très propres. Tél.: 549-4459.

A CHICOUTIMI, 5^e, 3^e, entrée laveuse/sècheuse, stationnement privé. Tél.: 543-7053.

A DEMENAGEMENT BLACKBURN les meilleurs prix local et longue distance. Tél.: 548-5533.

A JONQUIERE: 3^e, 4^e, meublés, laveuse, sècheuse, peintures, couvre-plancher neufs, modernes, près Place Centre-Ville. Tél.: 542-3195, 547-2025.

ALMA, grand 4^e, 5^e, rue des Mélézes, grand stationnement, Roland, 668-6714, 543-7966.

ARVIDA: à sous-louer 3^e, entièrement meublé, libre immédiatement, \$200. Tél.: 673-7633 week-end, 548-4346.

ARVIDA, CHICOUTIMI, JONQUIERE, LA-BAIE, ALMA, ROBERVAL, ST-FELICIEUX: Attention vous qui cherchez, inutile d'appeler partout. Consultez une professionnelle de la location. Service gratuit complet. Françoise Bergeron, 690-3612.

ARVIDA: centre-ville 3^e, meublé, chauffé, eau chaude fournie, tél.: 548-7501.

ARVIDA grand 4^e, style condo, construction récente, bien situé, libre 1er juillet. Tél.: 548-8490.

ARVIDA, grand 4^e dans bloc 6 logements, chauffé, éclairé, près des services. Tél.: 693-9075, 548-2233.

ARVIDA: 4^e, non chauffé, non éclairé, libre 1er juillet. 2513 Drouin. Tél.: 548-1078.

ARVIDA: PRES CENTRE-VILLE, 1 MOIS GRATUIT SUR LOCATION IMMEDIATE, 2^e, 3^e, 4^e, 5^e, CHAUFFES, ECLAIRES, SERVICE CONCIERGERIE. INF.: 548-0124, 690-3612, 547-5286.

ARVIDA: Près Faubourg Sagamie, couvre-plancher neufs, porte-patio, chauffé, éclairé. 5^e, \$450, 4^e \$400, 3^e \$350, 2^e \$295. Tél.: 548-1735, 693-0236.

ARVIDA: rue Mathias, 4^e, libres immédiatement. 5^e, boulevard du Royaume, 4^e, 2617, St-Dominique, libres 1er juillet. Tél.: 542-3642.

ARVIDA: 2^e à 5^e, possibilité meublé, chauffé, éclairé, très propre. Tél.: 548-8643.

ARVIDA: 2471, rue Langelier, 2^e, 3^e, 4^e, 5^e, promotion spéciale sur location immédiate, conciergerie sur place. Tél.: 548-9578, 548-1965, 690-3612, 547-5286.

ARVIDA: 3^e, très propre, meublé, entrée indépendante, 300\$. Tél.: 548-7397, 548-9743.

ARVIDA: 4^e, non chauffé, non éclairé, entrée indépendante. Tél.: 548-6438.

ARVIDA: 4^e, non chauffé, non éclairé, libre immédiatement. Tél.: 548-8629.

ARVIDA: 5^e, maison 2 logements, grand terrain, \$480, non chauffé, non éclairé. Tél.: 548-7000.

Au 560, 562, des Crécerelles, Chicoutimi, Arrière Place-Royaume, 3^e, 4^e, avec espace de rangement, non chauffés, non éclairés, très propres, immeuble neuf, libres immédiatement. Prix raisonnable. Mme Martin, 543-2904.

A VOIR! CHICOUTIMI: FACE HOPITAL, deux 3^e non meublés, non chauffés, non éclairés, eau chaude fournie, 350\$/mois. Libres immédiatement. Tél.: 549-7461, 690-0096.

A VOIR, Chicoutimi, superbe 3^e, meublé, entrées laveuse, sècheuse, près centres d'achats Université, non chauffé, non éclairé, libre 1er mai. \$350. Tél.: 545-3832.

A VOIR, Chicoutimi, grand 5^e, chauffé, éclairé, rue Paquet, entrées laveuse sècheuse. \$395. Tél.: 693-1633.

BEGIN: A la campagne, 4^e, \$200.00, 375 Rang 4. Tél.: 672-2254, 672-2775.

BELSApartements Grands 3^e, 4^e, modernes, quartier Hamel & Fradet, libres 1er juillet. Tél.: 696-0927, 549-1741.

CANTON-TREMBLAY: 4^e, \$375.00/mois 3^e semi-meublé \$325.00/mois CHICOUTIMI-NORD: rue Fabien 4^e, \$385.00/mois JONQUIERE: rue St-Jacques 4^e, \$400.00/mois, 3^e \$325.00/mois. Tél.: 543-7077, 543-8615.

CHICOUTIMI: rue des Crécerelles, Joseph-Dandurand, Lorenzo Genest, 3^e, 4^e, 5^e, grands logements, beaucoup de commodités, très propre. Tél.: 549-2376, 549-2122.

CHICOUTIMI: rue Angoulême, près Ecole Dominique-Racine, chauffé, éclairés, 2^e \$315, 3^e \$340, 4^e \$460, meublé si désiré. N'attendez plus, réservez dès maintenant. Tél.: 549-5537, paget 690-8605.

CHICOUTIMI: rue Des Pigeons, luxueux 4^e, style condo, remise intérieure et extérieure, entrée indépendante, insonorisation complète en béton, non chauffés, non éclairés: 1 libre immédiatement, les autres fin juin. 575\$/mois. Tél.: 690-2433, 549-2376.

CHICOUTIMI, 4^e, non chauffé, non éclairé, Nio, 385\$/mois. Tél.: 544-8896, 544-3232.

CHICOUTIMI, 3^e, meublé, chauffé, éclairé, rue Georges Vanier, près école Lauro-Conan. Tél.: 693-8544, 690-3612, 547-5286.

CHICOUTIMI: 3^e, chauffés, éclairés, près des centres d'achats. Roland 690-2396, en tout temps 543-7966.

CHICOUTIMI-NORD, côté de jumelé, libre immédiatement, 4^e, 166 Julie, \$560 non chauffé, non éclairé. Tél.: 543-1268 J.A. Belley.

CHICOUTIMI, 4^e, 5^e, chauffé et eau chaude; arrière Place du Saguenay. Tél.: 548-6273, 548-2015.

CHICOUTIMI: secteur Rivière-du-Moulin, 3^e, chauffé, éclairé, meublé, tél.: 690-3612, 547-5286.

CHICOUTIMI-NORD, luxueux 5^e, état neuf, secteur boisé, près école Charles-Gravel, libre immédiatement, 505\$/mois. Tél.: 543-1715, 547-0419.

CHICOUTIMI: Coopérative rue Brébeuf, très grand 5^e, \$440 non chauffé, non éclairé. Tél.: 545-0679 soir, 549-2214 soir, 543-7966 en tout temps.

CHICOUTIMI-NORD: 3^e, 4^e, près de Poly Charles-Gravel, chauffés, eau chaude. Un mois gratuit. Tél.: 549-2380 en tout temps, paget vocale 696-7365, 543-7966.

CHICOUTIMI, PLACE-PERIBONKA: 130-120-112-100-82-70, Place des Ecorceurs, grands 4^e, 5^e, eau chaude fournie, entrée lave-vaisselle encastrée, entrée contrôlée, repeints à neuf. Pour visite, 130 Place des Ecorceurs numéro 202. Tirage le 1er septembre 1993, un an de loyer gratuit parmi tous ceux qui loueront ou renouvelleront leurs baux pour un an. BAUX 6-9-12 MOIS DISPONIBLES. M. Roland Gilbert, 549-7923, radio-chasseur 696-8355, téléphone cellulaire 693-3284.

CHICOUTIMI-NORD, Boulevard Ste-Geneviève, Canton Tremblay, 2^e, chauffé, éclairé, premier plancher. Libre immédiatement. \$320. Tél.: 543-5733.

CHICOUTIMI, rue Malherbe, 4^e, très propre, \$370 non chauffé, non éclairé, demi sous-sol, stationnement et entrée privée. Tél.: 549-0844.

CHICOUTIMI: 3^e repeint, tapis, beau, grands, meublés, chauffés, éclairés, près Université, Centre d'achats \$385.00 et \$390.00, libres immédiatement, mai et juin. Aussi garçonniers \$335. Tél.: 543-9705.

CHICOUTIMI: 4^e, grandes pièces, très propre, tapis, près université, centres d'achats, libres mai, juin et juillet, chauffés, eau chaude fournie, stationnement, \$490/mois. Aussi garçonniers \$335 tout compris. Tél.: 543-9705.

CHICOUTIMI-NORD: (Ste-Anne), grands 3^e et 4^e, chauffés, eau chaude fournie, propre, tranquille, buanderie, stationnement, références, libres juin, juillet, tél.: 543-6594, 698-0434.

CHICOUTIMI 3^e, meublé, chauffé, éclairé, 779 des Hospitalières, app. 56, près UOAC, libre immédiatement. Tél.: 698-0863, 549-5149.

CHICOUTIMI: 4^e meublé ou non, 2032, Roussel Chicoutimi-Nord. Aussi 4^e, 293 Jacques-Cartier, Aussi, 3^e, 1649 des Grives (Quartier des Oiseaux). Libres immédiatement. Tél.: 690-2421, 549-5149.

CHICOUTIMI
A l'arrière de Place Saguenay, beaux grands 3 1/2, 4 1/2, 5 1/2 pièces. Prix compétitifs. Réservez maintenant.
Tél.: 693-0065 demandez DOMINIQUE

A LOUER

BÂTISSE COMMERCIALE

Idéal pour bureau, clinique, professionnels ou commerce.

Situé au 305 rue Hôtel-de-Ville Chicoutimi
549-2657 ou 693-0017

CHICOUTIMI: grand 5^e moderne, ventilées, 2 balcons, stationnement, déneigement, aspirateur central, situé centre-ville 410 Rue/le Gaudreault, \$500. Aussi: 3^e, semi-meublé, non chauffé, non éclairé, situé 417, Place d'Armes, \$300. Aussi: 1^e, meublé, chauffé, éclairé, \$300. Aussi chambres à louer avec service de buanderie. Tél.: 545-2321, laissez message.

CHICOUTIMI: 11^e, arrière Place Royaume, moderne, chauffé, éclairé, meublé, \$280. Tél.: 693-8754.

CHICOUTIMI: arrière Place Royaume, 5^e, demi sous-sol, \$430. Tél.: 693-8754, cellulaire 693-3537.

CHICOUTIMI, deux 4^e, non chauffés, non éclairés, libre immédiatement et 1er juillet. Idéal pour une ou deux personnes. Tél.: 543-4179, 543-4711.

CHICOUTIMI: 724, Des Goélans, luxueux 4^e, premier étage, 1,100 pi. car., disponible immédiatement. Tél.: 673-3512, Benoit Dionne ou 549-2376, Marie-Paule Sénéchal.

CHICOUTIMI-NORD, 1999 et 2011 Tadoussac, 4^e, ultra moderne, métamine, balcon, remise, \$435/mois, non chauffé, non éclairé, libre 1er juillet. Tél.: André Gagnon, 690-1247, 693-6069 bureau.

CHICOUTIMI, 248 St-Sacrement, deux 3^e meublés, chauffés, terrain paysager, stationnement, près Cégep, Université, libres 1er mai. \$325 et \$355. Laissez message, 549-4322.

CHICOUTIMI: 4^e duplex (4 logements), 1er étage moderne \$440, 2^e \$755, non chauffés, non éclairés, possibilité semi-meublé, 5^e, demi sous-sol, très propre, bien éclairé, \$550 chauffé, éclairé. Tél.: 545-9847.

CHICOUTIMI-NORD, 223 Ste-Marie, 4^e, non chauffé, non éclairé, près de tous services. \$390. Tél.: 547-0377.

CHICOUTIMI, TRES GRANDS 4^e, 25X36, INSONORISATION SUPERIEURE, LIBRES IMMEDIATEMENT, STYLE CONDO, INTERCOM, ENTREE CONTROLEE. TEL.: 693-0122 ANDRE, 696-4101 REAL

CHICOUTIMI: 4^e, stationnement, centré-ville. \$430. Tél.: 696-0330 laissez message.

CHICOUTIMI: très grand 4^e, 5^e, non chauffé, non éclairé, Coop. La Source, rue Jean Langevin. Tél.: 690-1253, 693-0251, 543-7966.

CHICOUTIMI: 805 Amyot, grand 4^e, neuf dans 4 logements, près de Tissus & Tapis Mme Roy, Boulevard Talbot, insonorisation impeccable, super isolé, fenêtres à battant, 550\$/mois, non chauffé, non éclairé, déneigé par le propriétaire. Tél.: 678-2450.

CHICOUTIMI-NORD, 206 Fillion, 3^e, non chauffé, non éclairé, libre immédiatement. Tél.: 543-2365.

CHICOUTIMI, 3^e meublé ou semi-meublé, eau chaude fournie, près du Cégep et Hospital. Tél.: 547-4209, 547-5462.

CHICOUTIMI: 4^e, chauffé, tranquille, repeint à neuf, bien situé, stationnement. Tél.: 549-1399.

CHICOUTIMI, 3^e, près centre-d'achat, meublé, chauffé, éclairé, 375\$/mois. Tél.: 545-9145.

CHICOUTIMI, 4^e, rue Malraux, moderne, insonorisé, entrée contrôlée, conciergerie. Tél.: 678-2385, 696-1817.

CHICOUTIMI: arrière Place Royaume, duplex 4^e, sur 2 étages, bien insonorisé, bien éclairé, libre 1er juillet. Tél.: 693-4980.

CHICOUTIMI, arrière Place-Saguenay, voisin Villa Chicoutimi, tranquilles, 4^e, chauffés, éclairés, 1er juin et 1er juillet, 520\$/mois. Tél.: 696-0587, 673-4535.

CHICOUTIMI-NORD (St-Luc), 4^e, chauffé, eau chaude, espaces de rangement, \$400, libre juillet. Tél.: 678-9484.

CHICOUTIMI, 4^e arrière Place-Royaume, style condo, moderne, \$485.00. Tél.: 693-8754, cellulaire 693-3537.

LOGEMENTS A LOUER

3 1/2 - 4 1/2 - 5 1/2

Meublé Semi-meublé, non-meublé

PRIX AVANTAGEUX

Rue des Roitelets et Radisson

(Près de la Sûreté du Québec et de McDonald's)

543-4846

A LOUER
ESPACE COMMERCIAL
4 600 pi. ca.
543-0715
Anciennement
Boutique Bain Decor
Rue Alma

A LOUER
BATISSE COMMERCIALE ET/OU INDUSTRIELLE
5600 pi. ca. et
9000 pi. car
boul. du Royaume
543-0715

NOUVEAU — NOUVEAU

A CHICOUTIMI: 3^e - 4 1/2 - 5 1/2 pièces, 916, de l'Écluse (Plateau de la Pulperie). Occupation 1er juillet 1993. Construction supérieure = économie d'énergie.

AUSSI: 4 1/2 pièces, 581, des Pigeons - 1641, des Grands Ducs - 1115, Joseph-Dandurand.

Tél.: 545-1930 - 696-1158

CHICOUTIMI: 5^e, et 6^e, arrière Polyclinique, idéal pour étudiants, demi sous-sol, chauffé, éclairé, meublé, \$575.00 et \$660.00. Tél.: 693-8754, cellulaire 693-3537.

CHICOUTIMI, grand 4^e, demi sous-sol, chauffé, éclairé, tapis, entrées laveuse sècheuse, câble TV, stationnement double. Libre 1er juillet \$485. Tél.: 545-8840.

CHICOUTIMI-NORD: rue Roussel, quartier Ste-Anne, 3^e, semi-meublé, \$300. Tél.: 543-0938.

CHICOUTIMI, beau grand 4^e, plus salle-à-manger, plancher bois franc, 490\$/mois, chauffé. Tél.: 696-9896.

CHICOUTIMI-NORD, grand 3^e, non chauffé, non éclairé, libre 1er juillet. Tél.: 693-1399.

CHICOUTIMI-NORD: 3^e semi-meublé, chauffé, éclairé, \$335.00/mois 4^e chauffé, éclairé. Informations: 545-3352, 545-4836.

CHICOUTIMI-NORD, 5^e, dans maison 2 étages, rénové, vue sur Saguenay. \$440 non chauffé, non éclairé. Tél.: 693-0437, Gilles.

CHICOUTIMI-NORD, 4^e, 5^e, modernes, repeints à neuf, remise extérieure. Sandra 545-0857, Réjean 542-1772.

CHICOUTIMI: 45 Price, est, 5^e sur 2 étages, porte-patio, 2 salles de bain, non chauffé, non éclairé, \$540/mois, libre immédiatement. Tél.: 543-4986.

CHICOUTIMI: 4^e, non chauffé, non éclairé, rue Malherbe, pas de voisin arrière, stationnement double, remise, 430\$/mois, libre 1er juillet. Tél.: 545-1170.

CHICOUTIMI, 7^e, non chauffé, non éclairé, \$475. 1^e, chauffé, éclairé, meublé, \$230. Tél.: 698-1217.

CHICOUTIMI: rue Joffret 4^e, moderne, entrée indépendante, 1 libre immédiatement, 1 pour le 1er juillet. RUE PRICE: près du Cégep 4^e libre 1er juillet. Informations: G. Martel pour 545-1515, soir ou fins de semaine 696-2844.

CHICOUTIMI, 1^e, 2^e, chauffé, éclairé, rue Massenet, près Place-Saguenay. Tél.: 690-2396, 543-7966.

CHICOUTIMI-NORD: rue Beloeil, grand 5^e, plus sous-sol, eau chaude, \$410, libre 1er juillet. Tél.: 547-0802 jour, 543-9753 soir.

CHICOUTIMI: arrière Place Saguenay, 4^e, meublé, chauffé, éclairé, \$350. Libre 1er juin. Tél.: 690-2821.

CHICOUTIMI, centre-ville, 4^e, rénové, 375/mois. Tél.: 693-0276, 693-9490.

CHICOUTIMI, centre-ville, 2^e, 3^e, meublés, chauffés, éclairés. Tél.: 698-1944, paget 696-8123, 693-7550 paget, 698-1197.

CHICOUTIMI-NORD, grand 4^e, quartier résidentiel, non chauffé, non éclairé, moderne, \$425. Tél.: 698-1944, 696-8123 paget.

CHICOUTIMI: près Cégep, Université, grand 2^e, propre, libre mai. \$290. Tél.: 673-6231.

CHICOUTIMI: 1^e, loft, \$200/mois, chauffé, éclairé, 726, Racine Est. Tél.: 696-3613, 543-7700.

CHICOUTIMI, APPARTEMENT LE GITE, 3^e, meublé, chauffé, éclairé, environ 1,000 pieds arrière Place Royaume, 1312 des Roitelets. Tél.: 549-4803.

CHICOUTIMI, rue Malraux, 1^e, commodités, stationnement, près des services, libre 1er juillet. Tél.: 690-1882.

Bureaux à louer

1350 pi. car., aménagés pour art dentaire 2000 pi. car. avec vue panoramique
475, boul. Talbot
CHICOUTIMI
Informations:
549-8293
549-6136

CHICOUTIMI: 3^e, à sous-louer, chauffé, éclairé, \$350. Tél.: 549-0327, message, 698-1087 soir.

CHICOUTIMI: 3^e, 63 Price, rénové, meublé, chauffé, éclairé ou non, entrée laveuse/sècheuse, buanderie. Tél.: 693-4869.

CHICOUTIMI: superbe 3^e, chauffé, éclairé, meublé, céramique, éclairage halogène, concept dessinateur professionnel, laveuse/sècheuse, entrée indépendante, remise, près Université, Centres commerciaux \$430. Tél.: 696-1536, 549-8705.

CHICOUTIMI-NORD, 4^e, moderne. Tél.: 690-1198.

CHICOUTIMI: rue Racine, 4^e, tél.: 543-4763.

CHICOUTIMI-NORD, grands 4^e, rez-de-chaussée complet \$48

CHICOUTIMI, 4 1/2, haut de maison, plancher bois franc, remise intérieure, non chauffé, non éclairé, eau chaude fournie. Tél.: 543-3907.

CHICOUTIMI, 4 1/2, chauffage, installation laveuse sècheuse, peinture fraîche, remise et stationnement. Libre immédiatement. 428 Saguenay Ouest. Tél.: 543-6130.

CHICOUTIMI-NORD, Rue Orléans, 4 1/2, Tél.: 673-3600.

CHICOUTIMI, grand appartement, rez-de-chaussée, bord du Saguenay, foyer, bain tourbillon, pour personne aimant la tranquillité, prix à discuter. Tél.: 543-2267.

CHICOUTIMI-NORD, 3 1/2, près des services, idéal personne seule, chauffé, éclairé. Tél.: 543-4500.

CHICOUTIMI-NORD, 3 1/2, moderne, libre immédiatement, entrée indépendante, entrée laveuse sècheuse. Luminaires modernes, toiles fournis. Tél.: 696-4406.

CHICOUTIMI: joli studio sans voisin, près CEGEP et Université (Notre Dame du Saguenay), meublé, chauffé, éclairé, avec accès au service de buanderie, pas de stationnement, 295\$/mois. Tél.: 549-9358.

CHICOUTIMI, arrière Place-du-Royaume, 475\$/mois. Tél.: 549-2654, 481-2591.

CHICOUTIMI, rue Radisson, arrière McDonald, 3 1/2, chauffés, éclairés, meublés ou non. Tél.: 693-1976, 690-3612, 547-5286.

CHICOUTIMI: 4 1/2, moderne, insonorisé, vue superbe, prix réduit. Tél.: 545-0666 (240) Marc Jour, 543-7860 soir.

CHICOUTIMI, 4 1/2, non chauffé, non éclairé, 325\$/mois, rue St-Paul. Tél.: 690-1210.

CHICOUTIMI, 3 1/2, meublé ou semi-meublé, chauffé, eau chaude fournie, près Place-Saguenay, 350\$/mois. Libre 1er mai. Tél.: 678-9076.

CHICOUTIMI, 2 1/2 chauffé, près Cathédrale, Tél.: 696-3136.

4 1/2, 5 1/2, 6 1/2, très propres, St-Paul. Tél.: 693-6078.

CHICOUTIMI: grand 5 1/2, moderne, remise intérieure et extérieure, rue Malraux, 485, non chauffé, non éclairé. Tél.: 549-0960, 696-0030.

CHICOUTIMI-NORD: 4 1/2 moderne, insonorisé, remise, entrée indépendante, rabais sur location. Tél.: 545-1851, 690-0238.

CHICOUTIMI: 5 1/2 chauffé, centre-ville, \$400.00/mois. Tél.: 690-3675.

CHICOUTIMI: des Roitelets, grand 3 1/2, libre 1er juillet ou avant, \$350, eau chaude fournie. Tél.: 549-5354.

CHICOUTIMI, grand 5 1/2, arrière Place-du-Royaume, 1367 des Roitelets, dans maison privée, 475\$/mois, non chauffé, non éclairé, libre 1er juin. Tél.: 693-9370.

CHICOUTIMI: très grand 5 1/2, centre-ville, 314, Bégin, 2 balcons, 2 stationnements, \$500/mois. Non chauffé, non éclairé. Libre 1er juin. Tél.: 690-3944.

CHICOUTIMI: 2 1/2, meublé, chauffé, éclairé, face Laure Conan. Entrée indépendante. Tél.: 549-8916.

CHICOUTIMI, 482 Ste-Thérèse, 3 1/2, meublé, non chauffé, non éclairé. Tél.: 543-5383.

CHICOUTIMI, 3 1/2, 5 1/2, idéal pour étudiants, libres 1er juillet. Tél.: 545-7355.

CHICOUTIMI, 4 1/2, hors-sol, chauffé, rénové, déneigé, endroit tranquille, véniennes. Tél.: 549-4325.

CHICOUTIMI-NORD: 3 1/2, semi-meublé (dans résidence), \$360/mois, libre 1er juillet. Tél.: 690-3071.

CHICOUTIMI-NORD: 4 1/2, meublé, entrée indépendante, laveuse/sècheuse. Libre 1er mai. Tél.: 543-9460.

CHICOUTIMI: 2 1/2, très propre, chauffé, éclairé, meublé, 2 minutes du cégep et centre-ville. Tél.: 668-4766, 343-2109.

CHICOUTIMI-NORD, 5 1/2, 350\$/mois, non chauffé, non éclairé, libre 1er juin. Tél.: 545-7409.

CHICOUTIMI: 1 1/2, loft, \$200/mois, chauffé, éclairé, 726, Racine Est, Tél.: 696-3613, 543-7700.

CHICOUTIMI: Avenue Lafontaine, 2 1/2, 1 1/2 pièces, tél.: 543-5114.

CHICOUTIMI: 4 1/2, arrière Place du Royaume, non chauffé, non éclairé, \$400. Libre 1er juillet. Tél.: 543-8838.

CHICOUTIMI-NORD, 4 1/2, 270\$/mois. Tél.: 693-8913, 549-6516.

CHICOUTIMI, 4 1/2, modernes, non chauffés, non éclairés, rues Bienville, Colette, Thérberge. Tél.: 695-5264, 548-6886.

CHICOUTIMI: centre-ville, 4 1/2, libre immédiatement. Non chauffé, non éclairé. Tél.: 549-2299.

CHICOUTIMI-NORD: rue Dupont, DEUX 4 1/2: rez-de-chaussée, 370\$/mois, à l'étage 320\$/mois. Non chauffés, libres. Tél.: 545-0318.

CHICOUTIMI, 3 1/2, meublé, non chauffé, non éclairé, 200\$/mois. Tél.: 549-7663.

CHICOUTIMI-NORD: 3 1/2 (meublé), 4 1/2, non chauffés, non éclairés, près services, stationnement, libre immédiatement, juin, juillet, août, 1830 boulevard Tadoussac. \$315 (3/2). Tél.: 545-0284.

CHICOUTIMI-NORD: 2 1/2, meublé, chauffé, stationnement, \$300. Libre 1er mai. Tél.: 696-1789, 690-3995.

CHICOUTIMI: petit 3 1/2, quartier des Écrivains, libre début mai. 300\$/mois. Tél.: 696-1863.

CHICOUTIMI, grand 3 1/2, poêle, frigidaire fournis, 21 des Cascades, près Église St-Joachim, très propre, libre immédiatement, remise extérieure, 335\$/mois, non chauffé, non éclairé. Tél.: 544-6757.

CHICOUTIMI, 4 1/2, non chauffé, non éclairé, libre 1er juillet, toiles incluses, \$340. Tél.: 696-2812.

CHICOUTIMI: centre-ville, à sous-louer, 4 1/2, chauffé, \$350/mois. Idéal personne seule ou couple. Tél.: 673-7088.

CHICOUTIMI-NORD: 1 1/2, 3 1/2, meublés, chauffés, éclairés, libres immédiatement et 1er juin. Aussi 4 1/2, chauffé, libre 1er mai. Tél.: 545-1042.

CHICOUTIMI-NORD: 4 1/2 non chauffé, non éclairé, \$400.00/mois, coin tranquille. Tél.: 693-8628.

CHICOUTIMI-NORD: 1107 boulevard Ste-Geneviève, 4 1/2, non chauffé, repeint, libre. \$325. Tél.: 543-3815.

CHICOUTIMI, 3 1/2, meublé, laveuse, sècheuse, TV, libre immédiatement. \$285. Non chauffé, non éclairé. Tél.: 549-7204.

CHICOUTIMI: 3 1/2, meublé, chauffé, éclairé, arrière Place Royaume, \$360/mois, libre 1er mai. Visible au 1143, Lorenzo-Genest. Tél.: 545-2142.

CHICOUTIMI: 4 1/2, électricité: \$52/mois, près école des adultes, \$325/mois. Tél.: 549-8703.

CHICOUTIMI: COOP 4 1/2 libre 1er juin, non chauffé, non éclairé, \$395.00/mois. Tél.: 545-2785, 549-8926.

CHICOUTIMI, 4 1/2, côté de jumelé, 1225 Joseph-Dandurand, pas d'escalier, \$480 non chauffé, non éclairé. Libre 1er juin. Tél.: 545-2324.

CHICOUTIMI, 3 1/2, beau grand logement, non chauffé, non éclairé, rue Caron, libre immédiatement. Tél.: 696-9841.

CHICOUTIMI-NORD: très très grand 4 1/2, 1er juin, tranquille, près du Pont, stationnement, \$395 non chauffé, non éclairé. Tél.: 698-0851, 673-4273.

CHICOUTIMI: 3 1/2, semi-meublé, chauffé, éclairé, entrée indépendante, libre immédiatement. Tél.: 543-6677.

CHICOUTIMI, 4 1/2 \$310, 1er juin juillet, Côte-Réserve. Près services. Tél.: 690-0689.

CHICOUTIMI, 4 1/2 \$310, 1er juin juillet, Côte-Réserve. Près services. Tél.: 690-0689.

CHICOUTIMI, 4 1/2, non chauffé, non éclairé, idéal pour personnes âgées, \$325. Libre 1er juin. Tél.: 549-6004, après 17h00.

CHICOUTIMI: 5 1/2, 4 1/2, 3 1/2, situé 755 et 743 Sydenham, chauffés, eau chaude fournie, libres 1er juillet. Tél.: 545-1606 (conciergerie), 549-0957.

CHICOUTIMI: 3 1/2, 2 1/2, meublé, chauffé, éclairé, libre 1er juin, situé rue Verlaque, près St-Paul. Tél.: 696-4679, après 18h00.

CHICOUTIMI: grand 2 1/2, meublé, eau chaude fournie, 1749 rg St-Pierre. \$250/mois. Tél.: 693-9069.

CHICOUTIMI, 4 1/2, près centre-d'achat, écoles primaires, moderne, bon prix, libre 1er juin ou 1er juillet. Tél.: 693-9099.

CHICOUTIMI: 2 1/2, meublé, chauffé, éclairé, \$275. Tél.: 545-1445.

CHICOUTIMI, 4 1/2, chauffé, eau chaude fournie, semi-meublé, laveuse sècheuse fournie, peinture neuve, stationnement, conciergerie, 400\$/mois. 605, Taché, appartement 5. Tél.: 690-9430.

CHICOUTIMI, grands 3 1/2 \$350, 4 1/2 \$390, neufs, libres 1er juillet. Tél.: 543-6601, 543-1216.

CHICOUTIMI, centre-ville, rue Savard, 4 1/2, non chauffé, non éclairé, meublé ou non, \$275. Tél.: 698-0488 après 17h00.

CHICOUTIMI-NORD, grand 4 1/2, demi sous-sol, non chauffé, non éclairé, \$350. Tél.: 693-9189.

CHICOUTIMI: QUARTIER ST-PAUL, 4 1/2, style condo, porte-patio, remise, \$450. Libres mai, juin, juillet. Tél.: 543-7362, 693-0236, 548-1735.

CHEMIN DE RESERVE, petit 4 1/2, chauffé, éclairé, 375\$/mois. Tél.: 693-0236.

CHICOUTIMI: 4 1/2, chauffé, éclairé, \$390. Tél.: 693-8431.

CHICOUTIMI: grand 3 1/2, rue Murray, libre 1er juillet, \$340, non chauffé, non éclairé. Tél.: 690-3962.

CHICOUTIMI-NORD, 3 1/2, libre immédiatement, bas prix, 3 1/2, libre 30 juin. Chicoutimi, 3 1/2, bien situé, libre 30 juin. Grand 4 1/2, libre 30 juin. Tél.: 545-7487, 696-5019.

CHICOUTIMI-NORD: beau 4 1/2, près de Polyvalente, centre-commercial, autobus, BOULEVARD STE-GENEVIEVE \$400.00/mois. Informations: 543-3204, 1-668-5037 (fins de semaine).

CHICOUTIMI, grand 5 1/2, chauffé, éclairé, eau chaude fournie, porte panoramique, service de conciergerie. Libre 1er mai, tél.: 549-2209, 545-7976.

CHICOUTIMI, superbe grand 4 1/2, avec salle-à-manger, plancher bois, dans immeuble de 4 logements, libre 1er juillet. Tél.: 549-2209, 545-7976.

CHICOUTIMI: superbes grands 3 1/2, 4 1/2, 5 1/2, libres à partir du 1er mai, entrée contrôlée, porte panoramique, sur site exceptionnel, possibilité de semi-meublé ou meublé, prix très avantageux. Tél.: 698-1660, 545-7976.

DERRIERE Marie-Antoinette, 441 Massenet, 3 1/2, 400\$/4, 460\$/4, chauffés. Libres 1er juillet. Tél.: 545-6801.

ETUDIANTS INSCRITS A QUEBEC VOUS CHERCHEZ UN LOGEMENT, A PIED, UNIVERSITE LAVAL, CEGEP STE-FOI, NOUS DISPOSONS DE 2 1/2, 3 1/2, 4 1/2, CHAUFFES, ECLAIRES. TEL.: 1-655-7890.

FALARDEAU: 6 1/2, libre immédiatement. Tél.: 545-0574.

GAGNEZ UN VOYAGE EN FLORIDE: Toutes personnes qui loueront un appartement 3 1/2, 4 1/2, 5 1/2, ou renouveleront leur bail pour une autre année avant le 30 juin 1993 avec Place de la Polyvalente (1986) Enr. à Chicoutimi et Chicoutimi-Nord, seront éligibles à un tirage d'un voyage en Floride pour 2 personnes d'une valeur de \$1,000. Téléphone: 543-9670, 696-7365, 690-2396. Le gagnant devra répondre à cette opération simple de mathématique: 20 plus 30 moins 5 égale. Les règlements sont disponibles au 555 Rue Bégin bureau 102, Chicoutimi, Québec, G7H-4N7.

GRANDE-BAIE: 4 1/2, près Marché Richelieu, 295\$/mois. Libre 1er juin. Tél.: 549-4844.

JONQUIERE: quartier Petite-France, près cégep, 4 1/2, 5 1/2, neufs, entrée indépendante, porte-patio, échangeur d'air, remise intérieure, stationnement déneigé, non chauffé, non éclairé, \$460 \$550/mois, libres 1er juillet. Tél.: 547-0064, 547-0078.

JONQUIERE: Rue de la Fabrique, 2 minutes de marche du cégep, 3 1/2, libre immédiatement. Tél.: 547-7702, 690-3612, 547-5286.

JONQUIERE: Arrière McDonald, 3 1/2, meublé, chauffé, éclairé. A voir. Tél.: 542-8714, 690-3612, 547-5286.

JONQUIERE: rue St-Dominique, 3 1/2, chauffé, éclairé, tél.: 547-7253 Brigitte, 543-7966 en tout temps.

JONQUIERE: 4 1/2, chauffé, éclairé, près des Galeries, Clara, 542-9459, en tout temps 543-7966.

JONQUIERE: 4 1/2, paroisse St-Georges, Jean-Claude, 542-9459, en tout temps: 543-7966.

JONQUIERE: 3 1/2, meublé, chauffé, éclairé, très bien situé, secteur Cégep. Tél.: 542-3181, 547-8662.

JONQUIERE: 4 1/2, meublé ou non, très bien situé, secteur Cégep. Tél.: 542-3181, 547-1724.

JONQUIERE: 4 1/2, 5 1/2, chauffés, eau chaude fournie, 3957 de la Bretagne. Tél.: 693-1031, après 17h00 semaine.

JONQUIERE: 3 1/2, meublé, non chauffé, non éclairé, \$350. 4 1/2, chauffé, éclairé, meublé, \$450. 4 1/2, moderne, chauffé, eau chaude fournie, \$500. Tél.: 695-6426.

JONQUIERE, TRES BEAUX 4 1/2, 5 1/2, RUE DES SIZERINS, PRES CEGEP, POUR UN TEMPS LIMITE, PROFITEZ DE NOTRE OFFRE SENSATIONNELLE, 2 MOIS GRATUITS SUR LOCATION IMMEDIATE. INF.: 542-2644, 690-3612, 547-5286.

JONQUIERE: bas duplex, 4 1/2 plus sous-sol fini, construction 1989. 1913-1, Gaillardie, juillet. Tél.: 699-6517.

JONQUIERE: 3 1/2, 4078 de la Loire, no3 et 6, meublé ou non, chauffé, éclairé, très propre, tranquille, conciergerie, buanderie, stationnement. \$350. Libre 1er mai. Tél.: 548-6951, 695-1501.

JONQUIERE: 3 1/2, neuf, meublé, balcon, 1883 Bourassa, libre. \$350. 3 1/2, entièrement rénové, meublé, chauffé, éclairé, 2144 Ste-Famille, libre 1er mai. \$330. Tél.: 542-2307, 695-2010.

JONQUIERE: 4 1/2, St-Jean-Baptiste, paroisse St-George, proximité de tous les services, libre 1er juillet. \$380, chauffé. Tél.: 548-4070.

JONQUIERE: 3 1/2, 3952 St-Thomas, centre-ville, moderne, meublé, libre, \$375/mois. Tél.: 547-5141.

JONQUIERE: 4 1/2, non chauffé, non éclairé. \$340. Tél.: 542-4029.

JONQUIERE: 4 1/2, sous-sol, eau chaude fournie, \$320, libre 1er juillet. Tél.: 547-1023.

JONQUIERE: secteur Kénogami, 4 1/2, non chauffé, non éclairé, libre immédiatement, semi-sous-sol. 4 1/2, non chauffé, non éclairé, libre 1er juillet. Tél.: 547-1122.

JONQUIERE, rue des Pélicans, 4 1/2, non chauffé, non éclairé, porte-patio, près Cégep. Tél.: 542-4728 soir, 696-1511 jour.

JONQUIERE: 3 1/2, 4 1/2, chauffés, eau chaude fournie, grand, tranquille. Tél.: 542-2796.

JONQUIERE, de la Bretagne, grand 3 1/2 \$375, chauffé, eau chaude fournie, meublé ou non. Libre 1er juin. Tél.: 549-0459.

JONQUIERE: centre-ville, 3 1/2, semi-meublé, rez-de-chaussée, clair, stationnement, eau chaude, libre. \$285. Tél.: 695-2313.

JONQUIERE, centre-ville, St-Pascal, 5 1/2, non chauffé, non éclairé, remise, 390\$/mois, libre immédiatement. Tél.: 548-1580, 542-8862.

JONQUIERE, très beau 4 1/2, plancher bois, vue sur Saguenay, excellent prix, libre immédiatement. Tél.: 578-2897, 547-8887.

JONQUIERE: 4 1/2, 3851 Ste-Cécile, non chauffé, non éclairé, 350\$/mois, frais peint, libre 1er mai. Tél.: 548-6528.

JONQUIERE: grand 3 1/2 moderne, chauffé, rue BOURASSA KENOGAMI, libre 1er mai. Tél.: 547-0837.

JONQUIERE: 4 1/2, sous-sol, très clair, entrée indépendante, près Cégep. \$375, non chauffé, non éclairé. Tél.: 547-3086.

JONQUIERE: 4 1/2 moderne, entrée indépendante, non chauffé, non éclairé, demi sous-sol, libre 1er juillet. Tél.: 548-2424.

JONQUIERE: RUE DE LA LOIRE: 3 1/2, meublé, chauffé, éclairé. \$360. Tél.: 547-6149, 690-3612, 547-5286.

JONQUIERE: Près du cégep, rue de Poitiers, 3 1/2, chauffé, non éclairé, eau chaude fournie. Tél.: 690-3612, 547-5286.

JONQUIERE, rue de la Fabrique, à 2 minutes de marche du Cégep, 3 1/2, chauffés, éclairés, meublés ou non. Tél.: 547-7702, 690-3612, 547-5286.

JONQUIERE, face Patro, 4 1/2, non chauffé, non éclairé, idéal pour retraité, Conciergerie sur place. Tél.: 547-0226, 690-3612, 547-5286.

JONQUIERE: 5 1/2, non chauffé, non éclairé, repeint, très propre. \$400. Tél.: 542-4800.

JONQUIERE, rue Nadeau et Truchon, grands 3 1/2, chauffés, éclairés, meublés ou non, porte-patio, promotion printemps 1993, \$360/mois pour un temps limité seulement. Aussi grands 5 1/2, non chauffés, non éclairés, \$425. Tél.: 547-1293, 690-3612, 547-5286.

JONQUIERE: 4 1/2 très modernes, construction récente, 3752-2, 3756-2 rue l'Alsace, 3308, 3312 du Roi Georges. Tél.: 548-0991, 695-2623.

JONQUIERE: grand 4 1/2 ultra-moderne. A voir! rabais sur location. Tél.: 545-1851, 690-0238.

JONQUIERE: 5 1/2, non chauffé, non éclairé, repeint, très propre. \$400. Tél.: 542-4800.

JONQUIERE: rue Ste-Berthe, très beau 4 1/2, non chauffé, non éclairé, \$445. Tél.: 543-7966.

JONQUIERE: 4 1/2 rénové, non chauffé, non éclairé, idéal pour personne seul ou jeune couple, près des Galeries Jonquière, libre immédiatement. \$325.00/mois. Tél.: 547-3536.

JONQUIERE: 3 1/2, chauffé, éclairé, meublé, demi sous-sol, libre 1er juin. \$330. Tél.: 547-3207.

JONQUIERE: 4 1/2, près Roi-Georges et de la Centrale, nouveau quartier résidentiel, tranquille, entrée privée, 1er juin ou juillet, \$550. Tél.: 542-8752.

BUREAUX A LOUER

Édifices modernes
500 à 5 000 p.c.
Rue Racine et
Boul. Talbot
690-0404

228593

Les Immeubles R.G.

2153 Roussel
CHICOUTIMI-NORD



Martin Blackburn
agent Immobilier
690-0425
Rés.: 698-1524

228720

A QUI LA CHANCE?

Superbes 41/2, centre-ville. Dépanneur, entrée contrôlée, près Cégep, Université, vidéo fourni.

Tél.:
545-6052 Martine jour,
549-6676 soir



Léo Waltzing
COURTIER
544-4122
Radio: 696-7424

SERVICES IMMOBILIERS SAGUENAY
544-8365
358, RUE VICTORIA, VILLE DE LA BAIE (QUEBEC) - G7B 3M6

228719

Le Permanent

PREMIER ou DEUXIEME VENDEUR au cours des 15 dernières années Saguenay Lac-St-Jean



Marcel Aumont
AGENT IMMOBILIER
Succ. Chicoutimi
Rés.: 543-1866 - Bur.: 696-4888
Paget: 696-8000

228718

ENTREPOSAGE TOUT GENRE au mois ou à l'année

MEUBLES - MOTONEIGES - AUTOS, etc...

549-6276

RÉNOVATION GÉNÉCO INC.

Restaurations après sinistre, rénovation, construction, finition de béton, béton spéciaux.

Entrepreneur général résidentiel et commercial

5544, boul. Talbot, Laterrière, QC G0V 1K0
Sylvain Tremblay: 678-9342
Steve Desmeules: 549-8024
Bur.: 678-2840 - Pagette: 678-5813

228664

NOUVEAU DÉVELOPPEMENT À CHICOUTIMI

Unifamilial • Bifamilial
Semi-détaché

Rues des Crespieu • des Gouverneurs • Jean de Lauzon • Antoine Dumas

Profitez des taux les plus bas

Maison modèle

1720, des Maristes, Chicoutimi

Pour rendez-vous **693-0017**

228658

MAISON À VENDRE JONQUIÈRE



3319, rue du Barrage, superbe maison directement sur la Rivière-aux-Sables à 5 mi. du centre-ville, grand terrain 95 254 pl. car., bâtisse 30 x 50. Construction 5 ans. A voir.

Tél.: (418) 548-2951 (après 5h00)

Les Immeubles R.G.

2153 Roussel
Chicoutimi-Nord



Olivier Fillion
agent Immobilier
Rés.: 693-1024
Bur.: 690-0425

228720

Pour l'achat ou la vente d'une propriété commerciale ou résidentielle.

Consultez votre courtier indépendant:
«30 ans d'expérience»

Radio: 696-8500 - Fax.: 543-9121
Bur.: 545-9222 - Cell.: 696-6826

Les Immeubles Yvan Lessard Enr.

"LE MAITRE VENDEUR"

• FAITES UNE VRAIE BONNE OCCASION •



NOTAIRE GRATUIT

CHICOUTIMI: 659, rue Rabelais, quartier des Écrivains, maison avec revenu de \$360.00 par mois, 3 chambres, à palier, plancher d'érable, armoires de mélamine, garde-robe de cèdre, sous-sol aménagé, terrain de 10,800 p.c. aménagé, remise, patio. A VOIR

Tél.: 545-2339

228485

POUR ENTRER CHEZ VOUS, CHOISISSEZ LE MEILLEUR PRÊT HYPOTHÉCAIRE.

La caisse populaire Desjardins

Desjardins

JONQUIERE, 3 1/2, Chateaugay, \$275/mois. Tél. 542-0039 après 17h00.

JONQUIERE, 4 1/2, non chauffé, non éclairé, libre 1er mai, ou 1er juin, ou 1er juillet. Tél. 543-1479.

JONQUIERE, 3 1/2, près Cégep, meublé, moderne. Libre 1er mai. Tél. 547-4121.

JONQUIERE, 4 1/2, \$355, non chauffé, non éclairé, 4022 Boulevard Harvey, libre 1er juillet. Tél. 547-4529.

JONQUIERE, 5 1/2 2158 Tourangeau, grand terrain, magnifique vue sur Saguenay, libre 1er juillet. \$450.00/mois. Tél. 542-5204.

JONQUIERE, 3975 Des Sizerins, 4 1/2, moderne. TEL. 696-2138.

JONQUIERE, beau grand 3 1/2, moderne, avec foyer, rue Montfort, libre 1er mai. Tél. 547-1661.

JONQUIERE, 4 1/2, non chauffé, non éclairé, libre 1er juin ou 1er juillet, 340\$/mois. Tél. 695-7323.

JONQUIERE, grand 3 1/2, dans immeuble très propre, chauffé, éclairé, possibilité de meublé ou semi-meublé. Tél. 547-1709.

KENOGAMI, Ste-Famille, grand 4 1/2, à côté Caisse Populaire, haut de maison, non chauffé, non éclairé, stationnement déneigé. Tél. 547-1232.

LA-BAIE, Chemin du Plateau, UN MOIS GRATUIT, 4 1/2, \$323/mois, 6 1/2 \$407/mois, 2ième étage, chauffé. Tél. 545-9274 lundi au vendredi.

LA-BAIE, deux 4 1/2, un 5 1/2, non chauffés, non éclairés. Tél. 544-0409.

LA-BAIE, Rue Adélaïde-Grenon, 3 1/2, 4 1/2, 5 1/2, très propres, conciergerie sur place. Tél. 544-1536, 690-3612, 547-5286.

LA-BAIE, rue John-Kane, face à la Polyvalente, grands 4 1/2 et 5 1/2, très propre. Nouvelle administration. Tél. 544-6489, 549-5883.

LA-BAIE, 3 1/2, chauffé, éclairé, rue du Perron, des Saules. Un mois gratuit. Patrice, 544-4361, 543-7966.

LA-BAIE, 3 1/2, semi-meublé, libre 1er juillet. Tél. 544-6003, 544-5833.

LA-BAIE, 3 1/2, 4 1/2, chauffé, éclairé, rue du Perron, Avenue du Port, 1 mois gratuit. Tél. Réal 544-6163, 543-7966.

LA-BAIE, 3 1/2, chauffé, 1235 Bagot, libre immédiatement. Tél. 544-4409.

LA-BAIE, 3 1/2, neuf, meublé, moderne, 1084, Paul-Omer Gagnon. Tél. 544-6122 après 17h00.

LA-BAIE, 3355 Boulevard Grande-Baie Sud, 4 1/2, semi-meublé, libre immédiatement. Aussi: 4 1/2 face aux Galeries de la Baie. Tél. 544-3024.

LA-BAIE, 3 1/2, 4 1/2, 5 1/2, luxueux, près de tous les services. Tél. 696-0288.

LA-BAIE, 4 1/2, chemin du Plateau, près de la base, 1 mois gratuit. Tél. 677-3015, 543-7966.

LA-BAIE, 4 1/2, chauffés, Boulevard Ste-Anicet, déneigés, très éclairés. Livres immédiatement, juillet, 380\$/mois, 340\$/mois. Tél. 544-1070.

LA-BAIE, 4 1/2, demi sous-sol, en campagne, \$300/mois. Tél. 544-8285.

LA-BAIE, 4 1/2, entrée indépendante, remise extérieure, secteur Grande-Baie. Libre 1er juillet. \$290. Tél. 544-6282.

LA-BAIE, 4 1/2 1171 Ste-Catherine libre \$250.00 4 1/2 1040 2ième avenue libre \$325.00/mois. Tél. 544-5678.

LA-BAIE, 5 1/2, 4 1/2, boulevard Grande Baie. Un mois gratuit. Tél. 544-6163, 543-7966.

LA-BAIE, 4 1/2, 5 1/2, près des Galeries de la Baie, 1 mois gratuit. Réal, tél. 544-6163, 543-7966.

LATERRIERE, rue Lapointe, 4 1/2, neuf, magnifique salon cathédrale, libre juin, idéal pour militaire ou travailleur Alcan. \$415. Tél. 678-2802.

LATERRIERE, rue du Boulevard, 4 1/2, chauffé, éclairé. Un mois gratuit. Tél. André, 678-9019, en tout temps 543-7966.

LATERRIERE, grand 4 1/2, près d'un parc, \$350, non chauffé, non éclairé, libre 1er juillet. Tél. 548-4129.

LATERRIERE, 6240 de la Culture, 4 1/2, avec remise, état neuf, 435\$/mois. Tél. 549-4803.

LATERRIERE, Boulevard Talbot, 4 1/2, tapis et prélat posés. Tél. 678-2540.

LATERRIERE, 3 1/2, bord de l'eau, grands appartements, modernes, 305\$/mois, non chauffé, non éclairé. Tél. 678-9310.

LATERRIERE, 4 1/2, non chauffé, non éclairé, \$300/mois, libre 1er mai. Tél. 678-1337, 678-2505.

LATERRIERE, grand 4 1/2 chauffé, \$335. Situés à 2 milles de la Base, tél. 678-2492, 678-2747.

LATERRIERE, 4 1/2, rénovés, situé à 2 kilomètres de la Base. Tél. 678-9977, 678-9746.

NOUVEAU: CENTRE DE LOCATION DE LOGEMENTS ENR. Service gratuit pour les locataires. Tél. 693-5126.

RIVIERE-DU-MOULIN, 4 1/2, demi sous-sol, 2 entrées, grand terrain, stationnement, chauffé. \$425/mois. Tél. 696-0235, 698-1061.

RIVIERE-DU-MOULIN: 2 logements, 1328 et 1330 des Erables 4 1/2, chauffé, sortie laveuse, sècheuse, remise, stationnement, thermostat individuel, \$400/mois. Pour visite Daniel Fortin 545-9377, 275-0172.

RIVIERE-DU-MOULIN, sous-sol 3 1/2, meublé, chauffé, éclairé, laveuse, sècheuse. \$380. Libre 1er juillet. Tél. 543-5583.

RIVIERE-DU-MOULIN: 4 1/2, vue sur Saguenay, stationnement privé, près des services, non chauffé, non éclairé.

3 1/2, stationnement privé, chauffé, éclairé, près des services. Tél. 548-9330, après 18h00.

RIVIERE-DU-MOULIN, 2 1/2, meublé, chauffé, éclairé, stationnement, entrée indépendante, \$295. Libre 1er mai. Tél. 696-0049.

RIVIERE-DU-MOULIN, 4 1/2, chauffé, 355\$/mois. Tél. 544-8123, 698-5535, Réjean.

RIVIERE-DU-MOULIN, 5 1/2, demi sous-sol, non chauffé, non éclairé, stationnement, libre 1er juillet, 380\$/mois. Tél. 545-9771.

RIVIERE-DU-MOULIN: 5 1/2, quartier St-Isidore, 1452, des Cerisiers. \$650. Chauffé, éclairé. Tél. 549-8292.

RIVIERE-DU-MOULIN, 4 1/2, neuf, meublé, inclus laveuse, sècheuse, 360\$/mois. Aussi 3 1/2, meublé, 305\$/mois, libre immédiatement. Tél. 542-4023, 545-6221.

RIVIERE-DU-MOULIN, grand 4 1/2, 5 1/2, avec vue sur le Saguenay, porte panoramique, service de conciergerie, tél. 545-3989, 545-7976.

RUE BÉCARD, près Université et collège, 3 1/2, meublé, chauffé, non éclairé, demi sous-sol, très propre, 295\$/mois, libre 1er juin. Tél. 668-5843, soir.

SHIPSHAW (Plateau), 4 1/2, très propre, tél. 695-2947.

SHIPSHAW: grand 5 1/2 rénové, libre immédiatement. \$300/mois. Tél. 544-0002.

ST-AMBROISE, 5 1/2, rue Simard, recouvrement plancher, remise, peinture. Libre immédiatement. Tél. 672-4631.

ST-HONORE, très clair, 300\$/mois, non chauffé, non éclairé, libre 1er avril. Tél. 549-4750.

ST-HONORE, 5 1/2, moderne, \$385. Tél. 673-3600.

ST-HONORE: 4 1/2, endroit tranquille. Tél. 673-7927.

ST-HONORE, 3 1/2, neuf, libre début mai. Tél. 673-4440.

ST-JEAN-EUDES: Grand 4 1/2, 2ième étage, balcon, libre 1er juillet. \$380.00/mois. Tél. 548-2673.

VALIN, 4 1/2, très propre, 360\$/mois, libre 1er mai. Tél. 690-3777.

2 1/2, 3 1/2, 4 1/2, 5 1/2, SECTEUR JONQUIERE A LA-BAIE, libres immédiatement. Bail négociable. Tél. 542-8784, en tout temps 543-7966, 690-0266.

17 Maisons à vendre

ARRIERE PLACE-SAGUENAY, tout brique, grand terrain, abri d'auto, four encastré, Jennair, broyeur, bain tourbillon, échangeur d'air. Sont aussi inclus: lustres, lave-vaisselle, poêle. Revenu 350\$/mois. Prix, moins de 90,000\$. Tél. 693-8913, 696-3993.

ARVIDA: bien située, secteur tranquille, entièrement rénové, sous-sol fini, abri d'auto, solarium, 4 chambres, combustion lente, \$79,500. Tél. 548-3375.

ARVIDA, duplex 4 1/2, garage indépendant, secteur St-Jacques. Libre immédiatement. Tél. 548-8542.

ARVIDA, maison québécoise, quartier Dubose, 2431 Genest, 24x42, tout brique, 3 chambres, foyer, plancher bois franc, 2 salles de bain. \$79,000. Tél. 548-6628.

ARVIDA, quartier Faubourg, maison super propre, piscine, remise, patio, tél. 548-7933.

ARVIDA: 2272, Liri, maison 28x40, brique, 3 chambres, prix en bas de l'évaluation. Tél. 548-2706.

ATTENTION: CHICOUTIMI: centre-ville, maison 3 logements, rénové, pour investissement sur. Prix: seulement \$65,000. Tél. 690-0971.

Bord de l'eau PORTAGE-DES-ROCHES SUD maison 13 ans, 24X37, terrain 13,000 pi.carr. 5 pi.carrs, abri d'auto, remise, taxes minimes, transfert. \$52,000. négociable. Tél. 690-9432, 678-1919

CHICOUTIMI: maison à palliers, 5 1/2, 43x27, quartier boulevard Barrette, revenu \$430/mois. Prix réduit. Tél. 545-8755.

CHICOUTIMI-NORD: directement du propriétaire, maison unifamiliale, 4 chambres, 2 salles de bain, remise, patio, piscine. FAUT VOIR. Tél. 698-1108.

CHICOUTIMI-NORD, 247 Pierre-de-la-Vérandrye, hors-sol, 1988, 26x38, 2 chambres, sous-sol semi-fini. Sans voisin arrière. Tél. 545-9806.

CHICOUTIMI: jumelé neuf, moderne, en construction, très grand, rue Mauriac. Tél. 693-8754, cellulaire 693-3537.

CHICOUTIMI: 3401, St-Jean-Baptiste, bien entretenu, grand terrain, revenu au sous-sol. Prix demandé: 79,000\$ négociable. N. Simard, 544-8996.

CHICOUTIMI, quartier Murdoch, brique, 26x42, 3 chambres, proximité Hôpital; centres commerciaux. Université. Tél. 693-0072, 673-3746.

CHICOUTIMI-NORD, du propriétaire, 2 logements, complètement rénové, vue sur Saguenay, grand terrain, garage double. Au prix d'un loyer. Capital minime. Tél. 693-0437, Gilles.

CHICOUTIMI, 491 Honoré-Mercier, avec un revenu, pas de voisin arrière, achat très intéressant comme première propriété. Directement du proprio. A voir sans tarder. Tél. 549-5155.

CHICOUTIMI-NORD, Delisle, 1 1/2 étage, rénovation intérieure, 3 chambres, terrain 15,000 pi.carrés. Tél. 549-5304.

CHICOUTIMI, bungalow tout brique, 26x40, abri d'auto, piscine creusée, grand terrain paysagé, vue panoramique sur le Saguenay. Vente rapide. Cause divorce. Aubaine. Tél. 549-8333 jour, 696-2408 soir, 675-2360 fin semaine.

CHICOUTIMI: jumelé 5 1/2, neuf, à partir de 59,000\$. TPS et TVQ inclus. Tél. 693-8416.

CHICOUTIMI, style canadien, 28x46 pieds, sous-sol demi-fini, grand terrain boisé. Tél. 543-4685.

CHICOUTIMI, duplex, 6 pièces, plafond cathédrale, patio, remise, très vaste, moderne, quartier Barrette. Tél. 543-7815, 698-1872.

CHICOUTIMI, 268 Hector-Champagne, maison 33x35, abri d'auto, terrain 65x118, remise 48x12, salon, grande cuisine, 3 chambres, sous-sol fini, salle de jeu, chambre, bureau. Plus logement 3/2. Tél. 549-5604.

CHICOUTIMI: rue CYRILLE-VAILLANCOURT à pallier, avec revenu \$325.00/mois, \$115,000.00. Tél. 549-1402.

CHICOUTIMI-NORD, quartier Vanier, unifamiliale, 4 chambres, douche sous-sol, salle de lavage, remise, patio, foyer, endroit tranquille. Pas d'agent. Prix: 58,000\$. Tél. 693-8274, 693-6059.

CHICOUTIMI-NORD: résidence avec logement 3/2, 3 ans de garantie, bâtisse 27x31x33 à palliers, terrain 8,198 pi.carr. Tél. 690-3071.

CHICOUTIMI, 1359 Lindbergh, unifamiliale, quartier paisible, terrain boisé, sans voisin arrière, air climatisé mural, aspirateur central, unités Connectair, patio, moderne, remise neuve. Tél. 549-3839, 548-8253 Candyce.

CHICOUTIMI-NORD, à vendre ou échanger, 1 1/2 étage, 12 pièces, luxueux. Avec revenu. Tél. 698-1121.

CHICOUTIMI, DIRECTEMENT DU PROPRIÉTAIRE, 1049 Marquette, Bungalow, 26x38, 3 chambres, foyer, sous-sol fini, coin tranquille. Terrain paysagé. Tél. 696-4904.

CHICOUTIMI: directement du propriétaire, zone résidentielle, commerciale, 2 logements 4 1/2, 1 rez-de-chaussée COMMERCIAL, habitable par l'acheteur, revenus intéressants. \$21, 923, 925 boulevard STE-GENEVIEVE. Informations: 543-3204, 1-668-5037 (fins de semaine).

DIRECTEMENT DU PROPRIÉTAIRE, 3635 Joliette, Jonquière, bungalow 1988, 6 1/2 pièces, inclus vérifiées, lustres, lave-vaisselle, 77,000\$. Tél. 542-6712.

DIRECTEMENT DU PROPRIÉTAIRE La Baie, construction 1985, (38x30), site exceptionnel, grande cuisine fonctionnelle, 2 chambres, 2 salles-de-bain, grand salon, toit cathédrale, plancher bois franc, garage intérieur. 96,000\$. Tél. 544-4618 (Répondeur), 542-4112. Agents s'abstenir.

DUPLEX A VENDRE: 2 logements de 4 1/2 pièces. Devenez propriétaire au prix d'un logement. Tél. 543-2084 (Mario).

FALARDEAU, location ou vente, maison de campagne, 8 1/2 plus sous-sol, 2 remises, garage, terrain 50 acres, \$300/mois. Tél. 549-9328, 543-1459.

JONQUIERE: La vraie maison nouveau design, unifamiliale, construction neuve, directement de l'entrepreneur, qualité supérieure, quartier boisé très recherché, 2 chambres, garantie de l'A.P.C.H.Q. Située rue Béliveau, près Cégep. Prix clé en main \$115,000, taxes non incluses. Inf. 547-4335.

JONQUIERE: quartier St-Raphael, 2291 St-Marc, coin de rues, 5 1/2 ou avec revenu. Tél. 547-4006, 548-3161.

JONQUIERE: quartier Petite France, construction 1986, brique, abri d'auto, remise, patio, planchers érablé. Tél. 695-0270.

JONQUIERE: 4149 Gaguin, unifamiliale, 3 chambres, planchers bois, sans voisin arrière. Tél. 547-1334.

JONQUIERE: DEVENEZ PROPRIÉTAIRE POUR \$325/mois avec \$5000 comptant. Maison impeccable, tout brique, 38x32, garage, revenu locatif au sous-sol. 1948 du Buisson. Tél. 695-3909.

JONQUIERE, 4 chambres, mélamine, plaque chauffante, four, sous-sol aménagé, garage, terrain clôturé. Tél. 542-0058.

JONQUIERE: quartier des Oiseaux, unifamiliale, très propre, avec logement 3 1/2, possibilité d'entrée indépendante, terrain aménagé, piscine. A VOIR. Tél. Ré. 542-0848, bur. 695-3588.

JONQUIERE, près Cégep, armoires mélamine, décorations modernes, terrain paysager, 3 revenus. Tél. 547-4121.

JONQUIERE: 3720 de la Bretagne près du Cégep, Bungalow 28X40, 8 ans, brique, sous-sol fini. Pourrait prendre échange. Informations: 543-2761.

JONQUIERE: directement du propriétaire, style Anglais, plancher de bois, foyer, garage isolé, près de la rivière. \$72,500. tél. 542-9250, répondeur.

JONQUIERE, 24x28, 3 chambres, salle de toilette, salle de bain; plancher, armoires: merisier; sous-sol fini, inclus les toiles, lustres, lave-vaisselle, 2 remises, 55,000\$ négociable. Tél. 542-8530.

LA-BAIE: 3080 avenue du Parc, secteur Port-Alfred, terrain 20,000' carré, revenu \$310/mois, foyer, abri d'auto, patio. Tél. 544-5783, 544-8143.

Maison de campagne, bâtisse neuve, avec 11 acres de terre, \$30,000 négociable. Tél. jour: 676-2550, soir: 544-2179.

RIVIERE-DU-MOULIN, semi-détaché, à liquider. Moins de \$55,000. Urgent, faut vendre. Inf.: Régis Morin, 690-0591; le Permanent.

RIVIERE-DU-MOULIN: 505 Fradette, vente rapide, 4 chambres, 2 salles-de-bain. Tél. 543-9007, 690-2973.

ST-AMBROISE: 71 Dupont, 26x36, garage 20x28, terrain 95x95. Prix abordable. Tél. 672-2585.

ST-FULGENCE: directement du propriétaire, zone résidentielle, commerciale, 141 boulevard TADOUSSAC, \$47,500.00 taux d'intérêt très bas ainsi que taxes. Informations: 543-3204, 1-668-5037 (fins de semaine).

ST-HONORE, neuve, abri d'auto, 4 chambres, 2 salles de bain, proximité école. Tél. 673-3746, 693-0072.

18 Maisons à louer

ARRIERE Place Royaume, 3 chambres, moderne, libre 1er juillet, \$550/mois, non chauffé, non éclairé. Tél. 696-3520.

ARVIDA: OU A VENDRE, Plateau Deschêne, unifamiliale, 25x38, 3 chambres, entrée double, piscine. Tél. 548-2645, 542-9391.

ARVIDA, 2 chambres, 3 étages, \$550/mois. Tél. 547-1536.

CHICOUTIMI: maison moderne, 5 1/2, quartier boulevard Barrette, \$650/mois. Tél. 545-8755.

CHICOUTIMI, 5 1/2 non chauffé, non éclairé, entrée laveuse, sècheuse, libre immédiatement. 2563 Ste-Genève. \$500/mois. Tél. 543-1616.

CHICOUTIMI: entre Hôpital et quartier Notre-Dame, 6 1/2 plus cabi et rangement, cuisine rénovée, juillet 93, \$680/mois. Tél. 678-2802.

CHICOUTIMI: 608 des Pluies, quartier des Oiseaux, près centres d'achats, libre 1er juillet, toit cathédrale, foyer, revenu: \$700/mois. Prix demandé: \$115,000. Tél. 549-5149.

CHICOUTIMI: DUPLEX 2 étages, arrière Polyclinique, 4 1/2 et 5 1/2 \$540 et \$580.00. Tél. 693-8754, 693-3537 cellulaire.

CHICOUTIMI-NORD, 147 Bologne, jumelé 4 1/2, entrée indépendante, remise, non chauffé, non éclairé. Tél. 545-6192.

CHICOUTIMI: 1338, Jean-Bourdon, 25x42, 4 chambres, 2 salles de bain, remise, près Place Saguenay, face école primaire, libre 15 juillet. Tél. 693-9370.

CHICOUTIMI: rue Longchamps, 5 1/2 pièces, libre 1er mai. Tél. 549-1402.

CHICOUTIMI: duplex sans voisin arrière, aménagement paysager, four encastré et plaque chauffante, 2 chambres, chambre de bain 9'X12'. A voir! Tél. 690-1507.

CHICOUTIMI-NORD: 178, Claudel, construction 1989, 7 1/2 pièces, sous-sol aménagé, stores inclus, non chauffé, non éclairé, \$725/mois. Tél. 543-6237.

CHICOUTIMI: rue Murray, libre 1er juillet, four encastré, Jen-Air, remise, patio, clôturé. \$615, non chauffé, non éclairé. Tél. 690-3962.

JONQUIERE, grande maison, 3 chambres, libre 1er juin. \$575/mois. Tél. 695-1487.

JONQUIERE: maison de campagne, grand 4 1/2, grand terrain, 200 pieds du chemin, aucun voisin, 10 kilomètres du centre-ville, non chauffé, non éclairé. \$400. Tél. 548-8313.

JONQUIERE: maison complète, grand terrain, 1 1/2 étage, 7 1/2 pièces, 4 chambres, sous-sol semi-fini, poêle combustion lente, piscine, grand patio. Située 3 miles centre-ville, non chauffée, non éclairée. \$525. Possibilité option d'achat, financement complet par le propriétaire. Tél. 695-0585 après 17h00.

MAISON à louer ou vendre, 3 chambres, 1 salon, 1 cuisine, 2 salles de bain, 550\$/mois. Libre 1er juillet. Tél. 549-4344, après 18h00.

RIVIERE-DU-MOULIN, 6 1/2, libre 1er mai, \$540/mois. Option d'achat disponible. Tél. 547-4126.

19 Maisons mobiles à vendre

FORD LAUDERDALE maison-moblie 10X40, \$4,000.00 (U.S.). Tél. 542-5956.

LA-BAIE, 14x63, 1980, avec terrain asphalté, et pelouse, près Base. \$32,000. Tél. 690-9433.

LATERRIERE, maison mobile 12x60, rénovation intérieure 1992, grand terrain 100x125, avec garage. Tél. 678-2374, soir après 18h00 et fin semaine.

ST-FELIX: 14x48, meublée, avec ou sans terrain, prix d'aubaine, \$16500. Tél. 549-0933.

14-1660 Bagot, 14x68, très très propre, patio, remise, Tél. 544-5362.

21 Terrains à vendre

ARVIDA: arrière Faubourg Sagami, terrain 95x65, \$16,000 négociable, tél. 549-4176.

CHICOUTIMI, 677 St-Paul, avec servitudes, reprise de finance, prix demandé \$9,000. Tél. 514-394-8691, Céline Légaré.

CHICOUTIMI: 83,765 pi.carr., 17 lots cadastrés, rue Simard, Harry et Eva. \$25,000. Tél. 547-4006.

CHICOUTIMI, domaine du Roi, rue du Portage, adjacent Boulevard Barrette, superficie totale 9802pc sans TPS. Tél. 548-9793.

JONQUIERE: Chemin St-Damien, terrain résidentiel, tél. 695-7494.

LAROCHE: lot complet boisé avec petite bâtisse, possibilité lac artificiel.

Terrains résidentiels, avec ou sans servitudes à partir de \$3000, avec rues asphaltées.

TERRAINS de chalet, bordure lac artific

LATERRIERE 3 terrains pour maison mobile. 17.000 pieds carrés. Tel. 678-9338.

TERRAIN 150x200 sur Boulevard Talbot et rivière. Tel. 678-9961. 545-4912.

TERRAIN 57x150. Arvida. prêt à construire. servitudes comprises. Prix à discuter. Tel. 548-6740. 690-0676.

VALINOUE. très bas prix. Tel. 543-9878.

30 Autos à vendre

ACADIAN BEAUMONT 1969. 37.000 milles. très bon état. intérieur refait à neuf. 2.000\$ négociable. Tel. 548-8627.

ACADIAN SCOOTER 1983. manuelle. 115.000 kilomètres. 500\$. Tel. 545-6610.

ACHAT ET VENTE VOITURES USAGÉES. TRANSFERT DE PARTICULIER À PARTICULIER SAUVEZ LA TAXE. PAS DE TPS. GEORGES GIRARD AUTO INC. 1401 BOUL. DU ROYAUME. TEL.: 543-1718. 543-1224.

ACURA VIGOR 1992. 9.000 kilomètres. impeccable. Tel. 672-2586. 672-4776.

Allons chercher vieilles autos et camions, sans frais de remorquage (complète). Tel. 696-1036.

APPORTEZ VOTRE Auto, nous les achetons ou nous les vendons pour vous. Garage H.P. Autos. 549-4844.

A QUI LA CHANCE? Nissan Sentra. 1987. 4 portes. automatique. très bon état. Tel. 549-3514.

ATTENTION ATTENTION! Je suis acheteur de voitures usagées de toutes marques, de 1987 à 1992. Automobiles Ghislain Leroux Inc. tél. 696-1774.

ATTENTION COLLECTIONNEUR! Convertible Dodge 1966. Coronet 440. 6 cylindres. automatique. bonne mécanique. carrosserie à faire. 1.500\$. FORD 1965 Galaxie 5400. 2 portes. H.T. V8 automatique. carrosserie A-1. bonne mécanique. 1.500\$. Tel. 662-2360 dimanche et soir semaine.

ATTENTION! NISSAN Stanza 1988. 4 portes. automatique. un seul propriétaire. Super propre. A voir! \$5.975 taxes incluses. Tel. 542-7789. paget 696-8060.

AUBAINE! Dodge Omni. 1987. automatique. 76.000 kilomètres. super propre. Tel. 696-4393.

AUBAINE Excel 1989. \$3.700 négociable. Tel. 673-7218.

AUBAINE Suzuki Sidekick 1989. 60.000 kilomètres. automatique. convertible. \$6.800. Tel. 549-6598.

AUDI QUATRO 1993. blanc nacré. tél. 693-8551.

AUTOMOBILES

1991 Mazda 323 SE. automatique. 8.000 kilomètres seulement. balance garantie Mazda. état neuf.

1991 ISUZU Stylus. 4 portes. bas millage. balance garantie du fabricant.

1990 CADILLAC Fleetwood blanche. traction avant. balance garantie GM.

1990 Pontiac Bonneville SE. équipé A à Z.

1989 Cor. 2000T. bas millage.

1989 Mercury Topaz. 4 portes. automatique. air climatisé. balance de garantie Ford.

1989 Hyundai Excel. automatique. balance de garantie.

1988 Chrysler Dynasty. V6 automatique. 65.000 kilomètres. air climatisé. balance de garantie Chrysler jusqu'à 115.000 kilomètres.

1988 Honda CRX. moteur 16 valves. automatique. balance garantie Honda. couleur blanche.

1988 Cavalier Z24 convertible. air climatisé. blanche.

1988 Buick Century. V6. 4 portes. blanche.

1987 Dodge Omni.

1987 Fiero GT. couleur noir. automatique. balance garantie GM.

1986 Firenza 4 portes. automatique.

1985 Toyota Tercel. 4 portes. automatique. bas millage.

ATTENTION ATTENTION. FINANCEMENT SUR PLACE. PREMIER PAIEMENT DANS 90 JOURS.

Automobiles Ghislain Leroux Inc. 1631 boulevard Talbot Chicoutimi face à Real Munger. Tel. 696-1774. 690-7444.

A VOIR: Honda Prelude 1980. toit ouvrant électrique. \$900 négociable. Tel. 693-8249.

A VOIR! Oldsmobile Familiale. 1986. automatique. injection. 107.000 kilomètres. peinture neuve. 2.750\$. Tel. 542-0685. 542-5322. après 17h00.

BMW 325i5 1988. manuelle. 2 portes. très bien équipé. excellente condition. 72.000 kilomètres. \$14.000. Tel. 548-9263.

BMW 325 1988. 2 portes. 68.000 kilomètres. 8 pneus. tout équipé. Très propre. Tel. 549-2990.

BONNEVILLE 1986. bas millage 32.000 milles. bien chaussée. bien équipé. vitres électriques. Prix de cotation \$5.500. Tel. 549-2503.

BUICK CENTURY 1983. \$1000 négociable. Tel. 545-2320 après 18h00.

BUICK REGAL 1985 VOLSKWAGON SIROCO 1987 CADILLAC SEDAN de Ville. 1989. Prix à discuter. Tel. 547-0051. 542-6935.

BUICK SKYHAW 1986. \$2000 négociable. Tel. 672-4684. 547-2051.

CADILLAC Fleetwood Brougham 1986. peinture neuve. équipement complet. pneus neufs. mécanique A1. petit bijou. Cause maladie \$10.000 négociable. Tel. 548-6740. 690-0676.

CADILLAC DE VILLE 1988. 4 portes. moteur V-8. équipement complet. toit imitation de convertible. couleur bourgogne. 1 seul propriétaire. \$15.800. Tel. 690-1638.

CAMARO Z-28 1982. très propre. \$2000. Tel. 549-4894.

CAVALIER Z-24 1989. 71.000 kilomètres. excellente condition. \$7500 négociable. Balance de garantie 1 an. Tel. 677-2767.

CAVALIER RS 1988. excellente condition. A voir! Toit ouvrant. 4500\$. Tel. 693-1818.

CAVALIER 1985. automatique. excellente condition. 1.250\$ négociable. Tel. 693-0779.

CHEROKEE Jeep Laredo 1989. 60.000 kilomètres. prix de liste. Excellent état. Tel. 698-0500.

CHEVETTE 1982. 79.000 kilomètres. très bonne mécanique. 500\$. Tel. 693-8584.

CHEVROLET CAVALIER RS 1987. Volkswagen. Westfalia. 1973. Tel. 696-4680.

CHEVROLET CHEVETTE 1981. \$350. Tel. 548-7842.

CHEVROLET CAPRICE CLASSIC 1985. 57.500 kilomètres. équipement complet. très propre. propriétaire unique. \$3000. Tel. 251-3049.

CHEVROLET MALIBU 1981. repeint à neuf. prix à discuter. Tel. 696-0701.

CHEVROLET CAVALIER 1982. 2 portes. noir. très bon état. très propre. 1.500\$ négociable. Tel. 549-3596. 690-0442. Marc.

CHEVROLET Corsica LTZ 1990. 31 litres. injection. 105.000 kilomètres (grande route). air climatisé. barres de portes et valises électriques. Excellente condition. \$82.00. Tel. 548-8253. 548-8047. Claude.

CHEVROLET CORSIKA 1989. équipement complet. 6 cylindres. automatique. très propre. \$6.900.00 négociable. Tel. 544-6139.

CHEVROLET LUMINA 1991. EURO-SPORT. 3.1 LITRE. BEIGE PALE. V6. 26.000 KILOMETRES. ETAT NEUF. AIR CONDITIONNE. BALANCE DE GARANTIE 1 AN. 13.000\$. TEL. 545-6080. 693-8626. SOIR.

CHRYSLER NEWYORKER 1977. parfaite condition. A vendre. cause autre auto. Tel. 543-4685.

COLT 100 Berlina 1988. 4 portes. automatique. super propre. \$3.250. Tel. 696-0977.

CONVERTIBLE LE BARON 1989. très propre. garantie jusqu'à 1996. Tel. 548-8039.

CORVETTE 1976 Stingray L82. 4 vitesses. 83.000 kilomètres. équipement complet. jamais sorti l'hiver. Tel. 668-4136 (après les repas).

CORVETTE 1985. siège orthopédique. 63.000 kilomètres. remise tous les hivers. Tel. 668-5452.

CORVETTE 1977. avec moteur L82. système de son \$1.500 inclus. très bon état. \$5.200. Tel. 343-2924.

DATSUN 300ZX Turbo 2 plus 2. 1985. seulement 70.000 kilomètres. jamais sorti l'hiver. 8.200\$. Tel. 693-8754. cellulaire 693-3537.

DODGE Anies 1982. \$150. Ford Escort 1982. \$150. Tel. 690-1584.

DODGE Daytona 1987. manuelle. 128.000 kilomètres. \$4.000. Tel. 347-3093.

DODGE Grand Caravan 1990. grise. 7 passagers. 3.3 litres. équipement complet. 48.000 kilomètres. Excellente condition. \$14.500 pas de TPS. Balance garantie 7 ans 115.000 kilomètres. Tel. 543-2549.

DODGE SPIRIT 1992. V-6. 3 litres. 23.000 kilomètres. air climatisé. régulateur de vitesse. volant ajustable. \$12.000. ou échange contre 4x4. Tel. 678-9553. 545-1945.

PIECES D'AUTOS USAGÉES CHATEAUGUAY 92 ENR. Moteur, transmission, différentiel, cardan, crémaillère, garantie 3 mois.

4383, rue Châteauguay

1-800-561-7398

Jonquière (Québec)

547-5495

228222

EAGLE TALON 1991. 45.000 kilomètres. 5 vitesses. très propre. 4 pneus d'hiver. 4 pneus d'été. Prix négociable. Tel. 345-8471. répondre.

EAGLE Talon TSI AWD 1990. blanche. 5 vitesses. Tel. 251-4874.

ESCORT GT 1988. moteur et transmission neufs. 4 pneus neufs. 4.500\$ négociable. Tel. 696-2766.

EXCEL 1986. 5 vitesses. parfaite condition. 1.600\$ négociable. Tel. 693-0779.

FIERO 1985. rouge. 62.000 kilomètres. toit ouvrant. Tel. 542-8963.

FIREBIRD 1980. bonne condition. avec mags. protège-calandre. rouge. Tel. 693-1214.

FIREBIRD 1986. excellente condition. bas millage. 3.950\$. Tel. 548-4244.

FIREBIRD 1986. 90.000 kilomètres. 8 roues sur Mags. brassière. \$4.100. négociable ou échangeais contre 4x4. Tel. 548-2425.

FIREBIRD 1986. 82.000 kilomètres. T-top. jamais sorti l'hiver. \$5.250. Tel. 696-4777.

FORD BRONCO 11. 1984. 6 cylindres. automatique. 90.000 kilomètres. 3.800\$. Camaro Z28. 1985. automatique. moteur 305. 5.100\$. Tel. 543-4543.

FORD ESCORT L 1984. 600\$. Tel. 543-9129.

FORD Escort 1983. manuelle. mécanique refait. bon état. \$900 discutable. Aussi 4 pneus Mad Terrain GoodYear 35x15x12.5. état de neuf. Tel. 547-7228.

FORD Escort 1984. Familiale. automatique. très propre. \$650. Tel. 696-4977.

FORD Explorer 1992. 23.000 kilomètres. options. état de neuf. Blanc. A voir. Tel. 690-1940.

FORD FAIRMONT 1978. peinture d'origine. A VOIR. Tel. 549-8030. 696-1677. après 17h00 demandez René.

FORD LTD 1984. pour pièces. Tel. 547-1534.

FORD MUSTANG 5 litres. 1980. jamais sorti l'hiver. montre sport. tél. 673-7643.

FORD PROBE 1989. blanc. \$6.000.00 négociable. Tel. 547-3024.

GOLF VOLKS rouge. 1992. 40.000 kilomètres. très propre. diesel. air climatisé. radio-cassettes AM-FM. garantie prolongée 160.000 kilomètres. Tél. 693-0952. jour. Alain ou Nancy.

GOLF 1988. 100.000 kilomètres. balance de garantie. excellente condition. 5.200\$ négociable. Tel. 693-4976.

HONDA Accord Lx 1983. en ordre à vendre pour pièces. \$300. Tel. 548-2349.

HONDA CIVIC 1990. gris. manuelle. 74.000 kilomètres. Tel. 543-4954. 545-8111.

HONDA CIVIC 4 portes. automatique. 1990. seulement 31.500 kilomètres. balance de garantie Honda. état de neuf. Vente rapide! Tel. 543-5347.

HONDA Civic 1984. très propre. \$1.500. Tel. 693-1848. Sébastien ou Marc.

HONDA CRX Si 1987. 95.000 kilomètres. tout noir. \$6.500 négociable. Tel. 548-2425. Nathalie.

HONDA INTEGRA RS. 1988. 4 portes. automatique. 6.250\$. Tel. 548-8039.

HONDA PRELUDE 4WS. 1988. 97.000 kilomètres. mécanique A-1. 8.000\$. Tel. 547-8976. 699-3283 bureau.

HONDA PRELUDE 1985. manuelle. 1.8 litres. 93.000 kilomètres. rouge. \$3.900 négociable. tél. 544-0974.

HYUNDAI EXCEL GLS 1986. 4 portes. toit électrique. mag. 5 vitesses. 112.000 kilomètres. mécanique A-1. \$1800.00 négociable. Marc 677-3169.

HYUNDAI Excel GLS 4 portes. 8 pneus. bon état. Tel. 693-0345.

HYUNDAI Excel CXL 1993. 3 portes. automatique. blanche. 2.100 kilomètres. cause vente 2ème voiture. Tel. 543-5649. 549-4528.

HYUNDAI Excel GLS 1986. automatique. très bon état. Pneus d'hiver (Bridgestone) et pneus d'été neufs. 74.000 kilomètres. Après 16h00 549-5204.

HYUNDAI Stellar 1985. manuelle. 87.000 kilomètres. Tel. 547-4962. après 18h00.

HYUNDAI Stellar 1985. 90.000 kilomètres. 4 portes. automatique. très propre. Tel. 544-3141.

HYUNDAI Sonata GLS 1991. 35.000 kilomètres. tout équipé. très propre. A voir. Tel. 548-5856.

JAGUAR VALDEN PLAS. 1988. roues de broc. volant de bois. Magnifique impeccable. noir. intérieur tan. Tel. 678-9290.

JETTA Gaz 1985. automatique. très bonne condition. Tel. 349-3308. 349-2866.

MAZDA B 2000 1987. boîte longue. parfaite condition. Tel. 668-3237.

MAZDA GLC 1983. très propre. Tel. 690-1308.

MAZDA MPV LX. 1989. excellente condition. 64.000 kilomètres. Tel. 698-2565.

MAZDA MPV LX. 1990. A-1. 7 passagers. air climatisé. vitres électriques. couleur champagne. 107.000 kilomètres. balance de garantie. Tel. 548-8535. après 17h00.

MAZDA MPV LX 1990. très bon état. 52.900 kilomètres. tout équipé. comprend aussi roues et pneus d'hiver. Balance garantie. Tel. 668-5771.

MAZDA MPV 1992. 26.000 kilomètres. V-6. très bon état. \$18.500.00. Tel. 695-5810.

MAZDA RX7 1986. très propre. 6.500\$. Tel. 695-0857.

MAZDA RX7 1987. 46.000 kilomètres. garantie 1 an. très propre. \$7.000. Tel. 662-7514.

MAZDA 323 de luxe. 1985. très propre. tél. 690-7441. 549-5884.

MAZDA 626 LX 1984. 254.000 kilomètres. \$750. Tel. 543-6046. jour. 543-5267 Réjean. soir.

MGB GT 1977. bleue. 52.000 kilomètres. excellent état. A-1. 4 pneus supplémentaires. Tel. 662-5750.

NISSAN MAXIMA 1990. blanche. intérieur bleu. équipement complet. balance garantie. Tel. 668-3157.

NISSAN PULSAR 1990 achetée en 1991. noire. 52.000 kilomètres. prix à discuter. Tel. 544-2313.

OLDSMOBILE CUTLAS BROUGHAM 1981. peinture neuve. mécanique A-1. moteur 90.000 kilomètres. 1.850\$ négociable. Tel. 690-2814.

OLDSMOBILE Jetstar 1965. très bonne condition. \$1.900. Tel. 548-8253. 548-8047. Claude.

OLDSMOBILE OMEGA 1982. peinture neuve. 1.500\$ négociable. Tel. 548-7288.

OLDSMOBILE CALAIS 1986. 4 portes. automatique. très propre. Tel. 543-9699 après 17h00.

OMNI 1983. automatique. 600\$ négociable. Tel. 693-0779.

PASSAT GL 1991. automatique. tout équipé. impeccable. Garantie. Tel. 349-3638.

PHOENIX 1984. \$500. négociable. Tel. 548-9008 (après 18h00).

PICK-UP GMC S-15 1987. cabine allongée. très propre. Tel. 549-6503.

PLYMOUTH Voyager 1985. très propre. 87.000 kilomètres. Tel. 693-8913. 696-3993.

PONTIAC Acadian 1986. peinture neuve. à voir. Tel. 696-0840.

PONTIAC Acadian 1986. peinture neuve. à voir. Tel. 696-0840.

PONTIAC Acadian 1986. peinture neuve. à voir. Tel. 696-0840.

PONTIAC Acadian 1986. peinture neuve. à voir. Tel. 696-0840.

PONTIAC Acadian 1986. peinture neuve. à voir. Tel. 696-0840.

PONTIAC Acadian 1986. peinture neuve. à voir. Tel. 696-0840.

PONTIAC Acadian 1986. peinture neuve. à voir. Tel. 696-0840.

PONTIAC Acadian 1986. peinture neuve. à voir. Tel. 696-0840.

PONTIAC Acadian 1986. peinture neuve. à voir. Tel. 696-0840.

PONTIAC Acadian 1986. peinture neuve. à voir. Tel. 696-0840.

PONTIAC Acadian 1986. peinture neuve. à voir. Tel. 696-0840.

PONTIAC Acadian 1986. peinture neuve. à voir. Tel. 696-0840.

PONTIAC Acadian 1986. peinture neuve. à voir. Tel. 696-0840.

PONTIAC Acadian 1986. peinture neuve. à voir. Tel. 696-0840.

PONTIAC Acadian 1986. peinture neuve. à voir. Tel. 696-0840.

PONTIAC Acadian 1986. peinture neuve. à voir. Tel. 696-0840.

PONTIAC Acadian 1986. peinture neuve. à voir. Tel. 696-0840.

PONTIAC Acadian 1986. peinture neuve. à voir. Tel. 696-0840.

PONTIAC Acadian 1986. peinture neuve. à voir. Tel. 696-0840.

PONTIAC Firefly 1990, avec garantie, bas milage, automatique. Tél. 693-0016.
 PONTIAC FIREFLY 1988, 2 portes, manuelle, très propre, 2.875\$ taxes incluses. Tél. 542-7789, paget. 696-8060.
 PONTIAC Grand AM 1988, 2 portes, 4 cylindres, automatique, 45,700 kilomètres. Tél. 544-6609.
 PONTIAC GRAND AM, SE, 1987, noire, 100,000 kilomètres, tout équipé, 6.000\$. Tél. 347-4430.
 PONTIAC PHOENIX 1982, 6 cylindres, 28,000 kilomètres, très très propre, 1,200\$. Tél. 696-2371.
 PONTIAC SUNBIRD 1989, manuelle, 2 portes, \$4900, négociable. Tél. 547-4523.
 PONTIAC SUNBIRD 1987 manuelle, 5 vitesses, 4 portes, 135,000 kilomètres, très propre, \$2,400.00. Tél. 543-8177.
 PONY HYUNDAI 1986, impeccable, 8 pneus, prix à discuter. Tél. 545-3753, après 17h00.
 PROBE LX, automatique, 1989, 56,300 kilomètres, garantie jusqu'en janvier 1995, 8,500\$. Tél. 545-6078.
 RELIANT 1985, 80,000 kilomètres, super propre, peinture neuve, mécanique A-1. Tél. 547-2996, après 17h00.
 RENAULT 5, 1984, peinture neuve, roues mags, toit ouvrant, tél. 678-9606.
 SATURNE SL1 1992, 21,000 kilomètres. Tél. 547-3860.
 SPRINT TURBO 1991, 35,000 kilomètres, économique, performante, comme neuve, balance garantie GM, toit ouvrant, brassière, 4 pneus d'hiver \$7,595.00. Tél. 678-2882.
 STELLAR HYUNDAI 1985, manuelle, air climatisé avec pneus d'été \$800.00. Tél. 547-4437.
 SUBARU GL, Familiale, 1984, mécanique A-1, 86,000 kilomètres, 1,750\$. Tél. 674-9203.
 SUNBIRD FAMILIALE 1985, 4 pneus neufs, mécanique parfaite, négociable. Tél. 672-2718.
 SUZUKI FORSA 1988, blanc, manuelle, excellent état. \$2500. Tél. 674-2440.

SUZUKI Swift Berlina 1990, 23,000 kilomètres, à voir. Tél. 693-1553.
 TEMPEST LE 1988, 92,000 kilomètres, 4 portes, automatique, équipement complet, super propre. \$5500. Tél. 695-0032.
 TERCEL FAMILIALE, 4x4, SRS, manuelle, 650\$. Tél. 548-7718.
 TOPAZ 1987, automatique, 4 portes, très très propre, \$2,950. Tél. 543-6162.
 TOYOTA Camry 1990 SE, automatique, 45,000 kilomètres, \$13,000. Tél. 545-0153 après 17h00.
 TOYOTA CELICA GT 1981, Tél. 547-9537.
 TOYOTA Célita GTS 1988, 80,000 kilomètres, pneus silencieux neufs. Propre. Cause déménagement. Tél. 672-4881, 481-1328.
 TOYOTA COROLLA LSX 1992, 4 portes, automatique, 17,000 kilomètres, \$11,200. Tél. 668-6728, après 17h00.
 TOYOTA Corolla SR5 coupé Sport pour pièces. Aussi 4 mags avec pneus neufs. Tél. 547-7968, 547-1800.
 TOYOTA Corolla SR5 1982, 5 vitesses, 108,000 kilomètres, \$700. négociable. Tél. 548-6513.
 TOYOTA SUPRA, 1982, gris, très propre, bon prix. Tél. 544-7978, Raynald.
 TOYOTA TERCEL 1991, 4 portes, automatique, 16,000 kilomètres air climatisé. Tél. 690-3655.
 TOYOTA TERCEL, 1991, manuelle, 2 portes, radio AM-FM, cassettes, 18,000 kilomètres, balance garantie 3 ans, 6,000\$. Tél. 690-0517.
 TOYOTA 1981, mécanique A1, prix incroyable \$250. Tél. 542-8587.
 Toyota Celica GTS 1990, 36,000 kilomètres, noir, sport, air climatisé. Eddy 544-7569 soir, 544-7376 jour.
 TOYOTA COROLLA SPORT \$1400 négociable. FORD ESCORT 1985 manuelle, très propre, \$1,500.00 négociable. Tél. 543-8119.
 TRACKER De Luxe 1989, garantie encore 1/2 an, \$7,900. Tél. 543-8119.

TRACKER SLE, DELUXE 1990, convertible, manuelle, très propre, non fumeur, 44,000 kilomètres, \$9,800. Tél. 662-2824.
 TRANS AM 1986, manuelle, 75,000 kilomètres, peinture d'origine. Jamais sortie d'hiver. \$9200. Tél. 696-1782.
 TRANS AM 1981, peinture neuve, moteur et transmission reconditionnés, 4 Michelin avec 4 mags, 4 freins à disque neufs. Tél. 542-3283, 696-7545.
 TRANSPORT de véhicules, remorque Dolley, \$950. Tél. 548-8253, 548-8047, Claude.
 TRIUMPH SPITFIRE 1978, blanche, bonne condition. Tél. 549-9513.
 VOITURE SPORT MAZDA RX/7, 1985, excellente condition, jamais sortie d'hiver. Echangez votre contre petite auto. Tél. 542-6732.
 VOLKSWAGON RABBIT 1984, excellente condition. Tél. 543-4818.
 VOLKSWAGON Rabbit 1980, diesel, 5 vitesses, \$800. Tél. 695-2432.
 VOLVO 1981, bonne condition, \$1200. négociable. Tél. 673-6231.

31 Avions à vendre
 AVION ERCOUCPE 1947, 415-D, 16-E, 90 HP, 2,370 heures, \$12,000 ferme. AVION réplique Piper J3 ULM Koala FP-202 ensemble complet 85%, \$6,500 ferme. Micro Light Delta Plane motorisé, parachute, ballistics, \$3,000 discutable. 3 delta-plane (aile Delta), avec harnais, pour débutant intermédiaire. \$ 500 ferme. Saguenay/672-2903.
 AVION SPORT TRAINER, J3, 125HP, flottes, skis, roues, refaite à neuf, 1992, 34,500\$. Tél. 256-3524.
 AVION Ultra légère Beaver RX550, moteur 532 liquide, sur flotteurs. Tél. 1-748-4013.
 PIPER, PA 18, moteur 150HP, flotteurs Edo 2000, tél. 698-1906.
 SUPER CUB PA18 150 HP, Cap 2000 plus roues, cause décès, \$38,500. Tél. 548-5915 après 18h00.

32 Bateaux à vendre
 ATTENTION: Réparation moteurs hors-bord, vente pièces neuves, usagées, Johnson, Evinrude, Mercury, autres marques. Chez Lépine Marine, 549-4441, 455-4712.
 BATEAU "Bayliner" modèle CommandBridgE 1987, 25pieds, équipé, remorque, prix à discuter. Tél. 542-0082.
 BATEAU fibre de verre 16' avec moteur 20 forces et ZODIAC. Tél. 544-5678.
 BATEAU-MAISON, 30' 1987, avec remorque. Bateau Radisson "en fibre de verre" modèle Le Pêcheur, 21' 1987, moteur Suzuki 65 forces. Bateau de pêche Roseborough, 32.5', 1986, moteur diesel John Deere, 120 forces, tél. 544-3561.
 BAYLINER 1989, modèle Capri 1970 avec remorque, \$14,300.00. Tél. 673-7826.
 BAYLINER 19.5' Cuddy-cabine 1989, avec remorque, moteur OMC 2.3 litres. Tél. 679-1182, 679-1526 bureau.
 BAYLINER 2450 1987, tout équipé avec remorque 1990. Tél. 695-0469.
 BAYLINER 2450 1987, tout équipé avec remorque 1990. Tél. 695-0469.
 BAYLINER CAPRI, 20 pieds, 1987, 130HP, tout équipé, remorque. Tél. 275-3608, 275-1442.
 BAYLINER 1990, modèle Capri 20', cuddy cabine, moteur 4.3 litres LX, 205 HP, seulement 88 heures, équipement inclus: remorque, toilette, sonar, VHS. \$16,800. Tél. 690-6465.
 CADORETTE 17 1/2', open deck, moteur 6 cylindres, Mercruiser 185 forces, 170 heures, remorque, tout équipé. Prix négociable. Tél. 347-5217.
 CANOT de rivière ST-MAURICE 16', \$500.00 Tél. 543-3646.
 CANOT Fibre de verre 16' avec avirons, \$325. Tél. 545-7908.
 CANOT "Freighter" 16' marque Abitibi, bonne condition, \$650.00 négociable. Tél. 693-1899, 696-8094 (paget).
 CANOTS, 12', 14', 16'. Spécial \$299. Tél. 543-6537.
 CATAMARAN PRINDLE 18', excellente condition. Pour fou de voile. Tél. 668-5509.
 CATAMARAN HOBIE-16, avec remorque, laser 1, avec remorque de plage. Tél. 544-5137.
 CATAMARAN HOBIE-CAT, 16 pieds, complet avec remorque, 3,100\$ discutable. Tél. 547-7079.
 CATAMARAN HOBIE CAT 16', équipement complet, remorque. Tél. 548-4946.
 CHALOUPÉ 12' fibre de verre, excellente condition, \$450. Tél. 549-0199.
 CHALOUPÉ Aluminium 12', moteur 6 forces Evinrude avec remorque. Tél. 698-0489.
 CHALOUPÉ 14 pieds Fisherman, moteur 9.9HP, plus remorque. Tél. 544-6157.
 CHALOUPÉ 12' fibre de verre, avec moteur 3.5, \$700 négociable. Très bon état. Tél. 674-2516.
 CHALOUPÉ ALUMINIUM 12', moteur 6 HP Johnson, 1 remorque, PRIX D'AUBAINE. Tél. 549-7592.
 CHALOUPÉ fibre de verre 16 pieds, volant et commande, moteur Johnson 25HP, démarreur électrique, remorque, 1982, 2,500\$. Tél. 545-9771.
 CHALOUPÉ 14' fibre de verre, utilisée une fois. Cause décès. \$650. Tél. 549-3892, 693-1444.
 Chaloupe 14 pieds, moteur 20 forces, remorque, le tout état neuf, tél. 543-2205.
 DESIRE ACHETER Zodiac usagé, (Bateau seulement), 16 pieds. Tél. 548-9424.
 DORAL CAVALIER 1988, 24 pieds, V-6, 205hp, 380 heures, AFT cabine, toit campeur, 2 chambres, poêle, frigidaire, toilette, eau chaude, douche, ainsi que tout l'équipement de sécurité et de navigation requis pour ce bateau. \$32,000. Tél. 543-2678.
 DORAL TARA CUDY 1990, 24', avec remorque, 150h. Equipement complet. Tél. 275-1674.
 DORAL 25', 1984, tout équipé, 560 heures et échangez contre camp de pêche ou autre... Tél. 542-6732.
 FRETEUR fibre de verre, 19', 36' largeur arrière, bon pour moteur 25 forces. Tél. 542-3867.
 GASTRON 25', 1976, très bonne condition, 2 conduites. Tél. 548-2501.
 GRAND BAZAR planche à voile au Pavillon Sportif de l'UQAC, les 1er et 2nd mai. Vendre, acheter ou échanger. Inf. Atelier E.V., François Bégin, 696-0034.
 JET-SKI Kawasaki 650SX 1989, modèle débout, très bon état. Toile, support. \$4,450. Tél. 549-5326.
 VOILIERMIRAGE25, 1987, équipement électronique, spinaker, remorque, très propre, bon prix. Tél. 668-4047.
 MOTEUR Evinrude 4 HP, neuf, gagné par tirage. \$1,200. Tél. 678-2636.
 MOTEUR Evinrude 4 HP, neuf, gagné par tirage. \$1,100. Tél. 678-2636.
 MOTEUR HORS-BORD, Mercury 9.8 forces à pied long, neuf. Tél. 547-8803.
 MOTEUR HORSBORD Evinrude 6.5HP, commercial, 1990, 750\$. Tél. 256-3524.
 MOTEUR HORS-BORD SUZUKI, 30HP, 1991, balance de garantie. Tél. 693-8178.
 MOTEUR MERCURY, 3 forces, 1990, neuf, avec coffre, \$650, négociable. Tél. 548-1551.
 MOTEUR Suzuki 2 HP 1989, très bonne condition. Tél. 678-9150.
 PETERBOROUGH Cosmos 1988, 19', moteur V6 Mercruiser 175 forces, 127 heures, bien équipé. A discuter. Tél. 548-7254.
 PETERBOROUGH 15 pieds, fibre de verre, toit neuf, moteur Suzuki 20HP, remorque incluse, prix négociable. Tél. 544-7848.
 PETERBOROUGH 1988 25', cuddy-cabine, moteur 350 mag, équipement complet, 48 heures, état neuf. Acheteur sérieux seulement. Tél. 258-3517.
 PETERBOROUGH 1989, 19'. Tél. 275-4201.
 PETERBOROUGH, 14 pieds; 2 moteurs Mercury 50HP et 3.9HP; remorque avec roues 14 pouces. 2,250\$. Tél. 690-2251.
 Peterborough Cosmos 1988, équipement complet, remorque incluse, prix avantageux. \$ 700. Tél. 275-2135.
 PONTON BATEAU-MAISON, 24x12', moteur 55HP, vente rapide. Tél. 542-9079.
 PONTON ESPADON, Série Classic, 20 pieds, moteur Johnson 40HP, Tilt&Trim, état neuf, 9,500\$ négociable. Tél. 690-2029 soir, entre 18h00-20h00, 549-8974.
 PRINCECRAFT 15', moteur 35 forces, avec remorque, \$1,800. Tél. 673-7977.
 PRINCECRAFT 19.5 pieds, Mercury 115 forces, 1990, équipé, état neuf. Tél. 668-5936.
 RECHERCHE bateau de plaisance, 15 à 18', moins de 10 ans, en excellent état. \$7,000 et moins. Tél. 547-5454, 693-3787.
 RECHERCHE 1 moteur de chaloupe entre 4 et 6 forces, récent, tél. 547-8060, 547-7208.
 SEA-DOO BOMBARDIER XP, 1991, état neuf, \$5500. Tél. 668-5980 jour, 662-9289 soir.
 SEARAY 23' 346 heures, équipement complet, moteur 260 HP. Tél. 678-2636.
 SERRY 30', faut voir, l'aubaine, Tél. 690-7441, 549-5884.

33 Camions à vendre
 ATTENTION ATTENTION: Je suis acheteur de camions usagés de toutes marques, de 1987 à 1992. Automobiles Ghislain Leroux Inc. Tél. 696-1774.
 ATTENTION! Plymouth Voyager, Loto Beaucaup, 1991, 7 places, garantie 7 ans 115,000 kilomètres, beige, air climatisé, pilote automatique, vitres teintées, excellente condition. Faut voir! 1636, Rang St-Joseph, Chicoutimi. Tél. 696-1015.
 A VENDRE ou échanger contre camion de même valeur, Jeep Land Cruiser 1976. Tél. 545-2606.
 BLAZER CHEYENNE 4X4, 1979, très bonne condition. Tél. 547-4334.
 BLAZER 4x4 1980, automatique. \$1,000. Tél. 347-3093.
 BLAZER 4x4, 1989, 6 cylindres, 4.3, bien équipé, 78,000 kilomètres, \$11,500 négociable. Tél. 696-0483.
 BOITE de camion, Prestige, 7x5 pieds, 650\$. Tél. 673-7656.
 BOOM-TRUCK 10 roues 1979, 8 tonnes, aubaine. Tél. 696-1685.
 BRONCO II, 1987, 4x4, automatique, 109,000 kilomètres, moteur, freins et silencieux refaits, 4 pneus d'hiver, \$5400. Tél. 693-0262.
 BRONCO II, 1987, 4x4, automatique, 109,000 kilomètres, moteur, freins et silencieux refaits, 4 pneus d'hiver, \$5400. Tél. 693-0262.
 CAMION Inter 1988, Eagle, bleu, très bonne condition. Tél. 272-2603.
 CAMION MACK, 1990, moteur 400, avec permis VR, remorque, trois essieux. Tél. 549-7953.
 CAMIONS
 1991 S15 Sonoma SLX, king-cab, 4X4, V-6, 4.3 litres, automatique, balance de garantie GM.
 1991 GMC Tracker 4X4, automatique.
 1991 Dodge Grand Caravan SE, V6, automatique, air climatisé, équipé de A à Z, balance de garantie Chrysler jusqu'en 1998.
 1990 Ford Ranger XLT Super Cab, 4x4, bas milage, air climatisé.
 1990 Suzuki Samurai 4x4, modèle JL de luxe, balance de garantie Suzuki.
 1990 Toyota King Cab 4x4 automatique, V6, 33,000 kilomètres.
 1988 Jeep Laredo 4x4.
 1988 Plymouth Voyager SE, V6, automatique.
 1988, Ford Ranger, 4x4, XLT, V6 automatique, balance garantie Ford.
 1987 Mazda B2000 sport.
 1979 Campeur Alegro 25 pieds, spécial.
 Roll Barr triple en chrome avec lumières, prix spécial.
 ATTENTION ATTENTION, FINANCEMENT SUR PLACE. PREMIER PAIEMENT DANS 90 JOURS.
 Automobile Ghislain Leroux Inc. 1631 boulevard Talbot Chicoutimi face à Réal Munger. Tél. 696-1774, 690-7444.
 CAMION 1/2 tonne GMC Sierra 1980, très bon état. Tél. 349-3308, 349-2866.
 CHEROKEE 1992, noire, 34,000 kilomètres. Tél. 547-2035 après 17h00.
 CHEVROLET Cutaway 1991, boîte en fibre 14', pneus d'hiver et d'été, diesel, 50,000 kilomètres. Balance garantie. \$19,500. Etat de neuf. Tél. 668-5545.
 CHEVROLET S10, 1988, cabine allongée, 90,000 kilomètres, automatique, peinture originale, très propre, 6,850\$ plus TPS et TVQ. Tél. 346-5888 résidence, 346-5671 garage.
 NISSAN king cab, 1988, automatique, over drive, 4 cylindres, couleur cuivre, \$6800. Tél. 690-1638.
 NISSAN Pathfinder 1988 4x4, \$6,850. Tél. 672-2565, 672-2490.
 PANEL GMC 1991, 50,000 kilomètres, garantie GM Totale Plus 4 ans/150,000 kilomètres. \$10,500. Tél. 698-1455.
 PICK UP GMC S10 1987, brun, très propre, roll-bar chromés, 99,000 kilomètres. Peinture neuve. \$7,500. Jour. 693-0952, soir. 549-3607 Nancy.
 PICK-UP GMC 1983, boîte de fibre, mécanique A-1, \$1,500.00. Tél. 543-3646.
 PICK-UP MAZDA, B2000, 1986, boîte fibre, très bonne condition. Tél. 696-0701.
 PICK-UP 3/4 tonne et campeur Franklin, 1116 pieds, très bonne condition. L'ensemble 5,950\$. Tél. 548-4244.

34 Machinerie
 ABATTEUSE BJ20 moteur Perkins, gros dessous, plus pièces. Tél. 279-5546.
 AUTOBUS Inter 1978. Pick Up Ford 1987 4x4. Tél. 544-2405.
 BALAI DE RUE ASPIRATEUR SUNVAC, sur camion International. Tél. 275-3090, 6986.
 CHENILLE S4 Dion, sans chargeur. Tél. 674-2778.
 HERSE A DISQUE, à vendre, \$650. Tél. 693-1603, 690-1027.
 HERSE à ressorts semi-portée McConnell 10 1/2 large, bonne condition. \$700. Tél. 544-4218.
 PEPINE Back Hoe Case 5800, avec boom extensible, excellente condition, 4,600 heures seulement. Prix à discuter. Tél. 545-1971.
 PEPINE JD S10, moteur et transmission refaits, pneus neufs, excellente condition. 3 camions GMC 427 10 roues, avec boîte à gravier, moteur neuf de la compagnie, différents prix. Peuvent à asphalte Ethnyre sur roues, excellente condition. Très bas prix. Tél. 547-0539.
 ROULANT de machinerie, tracteur MF35, pelle avant et souffler à neige, wagon à toin (plate-forme 20'), faucheuse-conditionneuse N.H. 81% de coupe. Presse Inter 430 sans lance-balles. Char. Tél. 544-9834 soir.
 TIMBERJACK 24079, prix négociable. Tél. 231-2291, 233-3153.
 TIMBERJACK 230, différentiel Eaton, tél. 543-7170.
 TRACTEUR White 52 HP diesel, très propre, peinture neuve, avec 2 grattes et remorque. \$7,000. Tél. 543-7428.
 UNITE MOBILE, Ford F150, 1978, avec soudeuse Lincoln Diesel, avec équipement, compresseur à air. Tél. 695-2218.

35 Motos à vendre
 ACHETONS MOTOS
 Entreprise Grand Prix
 Saguenay Lac St-Jean
 668-3826, demander Mario
 Si absent laissez message.
 ATTENTION! Recrutement randonnée double usage. Tél. 695-3916 Bruno, après 17h00 semaine.
 A VOIR CR125 1987, bonne condition, prix à discuter. Tél. 548-9080.
 A VOIR: RM-125, 1992, extra propre, 45 heures de marche, tél. jour. 349-8306, soir. 346-5437, demandez Richard Junior.
 CAN-AM Qualifier 175 1981, moteur refait à neuf, très propre. \$475. Tél. 343-2214.
 HARLEY DAVIDSON, modèle F.L.T., 1980, moteur 1340CC, 19,000 kilomètres, très bonne condition, 6,000\$ négociable. Tél. 548-8627.
 HARLEY 1200cc 1971, monté Low-Rider 84, noir, tout chromé, \$7,500. Tél. 678-2570 après 18h00.
 HONDA CBX 550, 1983, moto de route, état neuf. Tél. 668-8216.
 HONDA GOLDWING 1983, 46,000 kilomètres, équipée, condition exceptionnelle. Tél. 544-8424, 678-9274.
 HONDA MAGNA V45, 1983, 27,000 kilomètres, parfaite condition, 1,300\$. Tél. 549-6722.
 INTERCEPTOR 750 1984, 45,000 kilomètres, très bonne condition. Plus équipement supplémentaire. Tél. 545-0412.
 KAWASAKI LTD 1100 1983, très propre. Un seul propriétaire. Tél. 545-9319.
 KAWASAKI Enduro 125 1985, très propre. Tél. 698-1048.
 MOTO De trail Kawasaki KDX80 1985, bon état. \$500. Tél. 695-4468.

36 Motoneiges à vendre
 ENTREPOSEAGE de motoneiges ou autres, \$50. Tél. 696-1705.
 PHASER II noire 1990, avec sièges doubles et dossier, démarreur électrique, poignées et pousces chauffants, seulement 5,000 kilomètres, à très bon prix. Tél. 673-6370, 696-0664.
 POLARIS Classic 1992, 5,000 milles, très bonne condition, état neuf, 3,955\$ discutable. Tél. 548-2119.
37 Pièces et accessoires
 AILERON pour Fiero GT, prix à discuter. Tél. 549-0901.
 BOITE DE CAMION MTD, pour pick-up Jeep Comanche, \$300, négociable. Tél. 543-2995.
 CAISSE en polymère noire pour petit camion, état neuf, \$100. Tél. 549-0199.
 HITCH 3500 livres pour Dodge Caravan, 1990, 130\$. Tél. 549-3097.
 PICK UP Ford 1952 complet à refaire. Tél. 545-3920.
 PIÈCES DE TOYOTA Célita et de Supra 1982 à 1986 mécanique et carrosserie.
 TOYOTA 4X4 1980 pour la route ou pour les pièces 1980 à 1983 tout genre de pièces. Marc. Tél. 677-3169.
 PIÈCES DE BUICK LESABRE 1981. Tél. 542-7860 après 17h00.
 PIÈCES TOYOTA Célita et Supra 1982 à 1986 mécanique et carrosserie.
 TOYOTA 4X4 1980 (route ou pièces), tout genre de pièces. Marc. Tél. 677-3169.
 QUATRE mags pleins chromés de Cadillac American, 15" 5 trous. Peut convenir pour auto sport. 2 bon pneus. \$450 négociable. Tél. 548-3219.
 RECHERCHE distributeur de charge pour remorque roulotte. Plusieurs pièces pour GMC et Chevrolet 1979 à vendre, moteur, différentiel, transmission, transfert-case, roues 16" 6 trous. Tél. 542-6776.
 ROLLBAR triple pour camion Ford F-150, ou autres modèles. Tél. 696-1774, 690-7444.
 4 PNEUS d'été, 185/70R14, 5 mois d'usage, Uni Royal Rally GTS, lettres blanc. \$40. Chacun. Tél. 649-9500.
 4 PNEUS Good Year, VR50-R-15 avec mag chromé pour GM. Tél. 693-9140.
 4 pneus 4/saisons, Goodyear Vector, 205/75R15, \$50. 4 Pneu 4/saisons Aurora, 185/70HR13, \$50. Tél. 547-4648.

38 Remorques
 CAMPEUR Jarnars 1977, 16', très propre. Aussi remorque pour déménager Bull. Tél. 542-5316, 542-3907.

SPORTCRAFT 16 1/2' pieds, Opendek, Yamaha 90 forces, 1989, parfaite condition, 9,500\$. Tél. 693-8754, cellulaire 693-3537.
 ST-MAURICE 1991 Amérique, 20 pieds Cuddy Cabine, MerCruiser toit campeur, tout équipé, remorque, 19,600\$. Tél. 668-6256.
 SUNRAY ADAGIO 1990, Open Deck, 175 forces, tout équipé, comme neuf, remorque, tél. 547-4064.
 SUNRAY ADAGIO 1990, 17.5', moteur V-6 avec remorque. Tél. 548-7865.
 SUPER AUBAINE GREW 1984, 24', état neuf, super aubaine \$19,500. Tél. 678-1447 résidence, 545-1903 bureau.
 VOILIER Lazer I, très bonne condition, pas cher. Tél. 544-6519.
 VOILIER Sonic 23' 1979, 4 voiles, moteur 9.9 électrique, remorque, pilote automatique, VHS. \$10,900 négociable. Tél. 543-2391.
 VOILIER TANZER 16', dérivé, tout équipé: ancre, batterie, défenses, etc. remorque et cabine. Etat neuf. \$4700. Tél. 662-8997.
 VOILIER 23' extérieur et coque refait à neuf, intérieur à finir, 4 voiles, enrouleur avec remorque. Toute offre raisonnable acceptée.
 VOILIER C/C 25' parfaite condition, 2 genois, 1 grande voile, 1 spinaker, 1 enrouleur, VHS, lock, etc. toute équipée avec remorque. \$19,500.00. Tél. 347-3715 (bureau), 347-5475 (rés.).
 Voilier TANZER 26, avec barre à roue, pilote automatique, très bonne condition, tél. 548-4811, après 17h00.
 1985, TEMPEST, 20.5', Cuddy cabine, V8, pied OMC, équipé, remorque, \$ 13,950\$. négociable. Tél.: 548-8301, 548-9016.
 1989 Cadorette, 21', V6, 205 HP, électricité, plus 2 batteries. Radio VHS, 2 toiles, super propre. \$19,000. Tél. 679-5226.
 1990, PRINCE CRAFT, 14 pieds, aluminium, toile, moteur 9.9HP Johnson, remorque de compagnie, tél. 544-3804.

1985, TEMPEST, 20.5', Cuddy cabine, V8, pied OMC, équipé, remorque, \$ 13,950\$. négociable. Tél.: 548-8301, 548-9016.
 1989 Cadorette, 21', V6, 205 HP, électricité, plus 2 batteries. Radio VHS, 2 toiles, super propre. \$19,000. Tél. 679-5226.
 1990, PRINCE CRAFT, 14 pieds, aluminium, toile, moteur 9.9HP Johnson, remorque de compagnie, tél. 544-3804.

1985, TEMPEST, 20.5', Cuddy cabine, V8, pied OMC, équipé, remorque, \$ 13,950\$. négociable. Tél.: 548-8301, 548-9016.
 1989 Cadorette, 21', V6, 205 HP, électricité, plus 2 batteries. Radio VHS, 2 toiles, super propre. \$19,000. Tél. 679-5226.
 1990, PRINCE CRAFT, 14 pieds, aluminium, toile, moteur 9.9HP Johnson, remorque de compagnie, tél. 544-3804.

1985, TEMPEST, 20.5', Cuddy cabine, V8, pied OMC, équipé, remorque, \$ 13,950\$. négociable. Tél.: 548-8301, 548-9016.
 1989 Cadorette, 21', V6, 205 HP, électricité, plus 2 batteries. Radio VHS, 2 toiles, super propre. \$19,000. Tél. 679-5226.
 1990, PRINCE CRAFT, 14 pieds, aluminium, toile, moteur 9.9HP Johnson, remorque de compagnie, tél. 544-3804.

1985, TEMPEST, 20.5', Cuddy cabine, V8, pied OMC, équipé, remorque, \$ 13,950\$. négociable. Tél.: 548-8301, 548-9016.
 1989 Cadorette, 21', V6, 205 HP, électricité, plus 2 batteries. Radio VHS, 2 toiles, super propre. \$19,000. Tél. 679-5226.
 1990, PRINCE CRAFT, 14 pieds, aluminium, toile, moteur 9.9HP Johnson, remorque de compagnie, tél. 544-3804.

1985, TEMPEST, 20.5', Cuddy cabine, V8, pied OMC, équipé, remorque, \$ 13,950\$. négociable. Tél.: 548-8301, 548-9016.
 1989 Cadorette, 21', V6, 205 HP, électricité, plus 2 batteries. Radio VHS, 2 toiles, super propre. \$19,000. Tél. 679-5226.
 1990, PRINCE CRAFT, 14 pieds, aluminium, toile, moteur 9.9HP Johnson, remorque de compagnie, tél. 544-3804.

1985, TEMPEST, 20.5', Cuddy cabine, V8, pied OMC, équipé, remorque, \$ 13,950\$. négociable. Tél.: 548-8301, 548-9016.
 1989 Cadorette, 21', V6, 205 HP, électricité, plus 2 batteries. Radio VHS, 2 toiles, super propre. \$19,000. Tél. 679-5226.
 1990, PRINCE CRAFT, 14 pieds, aluminium, toile, moteur 9.9HP Johnson, remorque de compagnie, tél. 544-3804.

1985, TEMPEST, 20.5', Cuddy cabine, V8, pied OMC, équipé, remorque, \$ 13,950\$. négociable. Tél.: 548-8301, 548-9016.
 1989 Cadorette, 21', V6, 205 HP, électricité, plus 2 batteries. Radio VHS, 2 toiles, super propre. \$19,000. Tél. 679-5226.
 1990, PRINCE CRAFT, 14 pieds, aluminium, toile, moteur 9.9HP Johnson, remorque de compagnie, tél. 544-3804.

1985, TEMPEST, 20.5', Cuddy cabine, V8, pied OMC, équipé, remorque, \$ 13,950\$. négociable. Tél.: 548-8301, 548-9016.
 1989 Cadorette, 21', V6, 205 HP, électricité, plus 2 batteries. Radio VHS, 2 toiles, super propre. \$19,000. Tél. 679-5226.
 1990, PRINCE CRAFT, 14 pieds, aluminium, toile, moteur 9.9HP Johnson, remorque de compagnie, tél. 544-3804.

1985, TEMPEST, 20.5', Cuddy cabine, V8, pied OMC, équipé, remorque, \$ 13,950\$. négociable. Tél.: 548-8301, 548-9016.
 1989 Cadorette, 21', V6, 205 HP, électricité, plus 2 batteries. Radio VHS, 2 toiles, super propre. \$19,000. Tél. 679-5226.
 1990, PRINCE CRAFT, 14 pieds, aluminium, toile, moteur 9.9HP Johnson, remorque de compagnie, tél. 544-3804.

1985, TEMPEST, 20.5', Cuddy cabine, V8, pied OMC, équipé, remorque, \$ 13,950\$. négociable. Tél.: 548-8301, 548-9016.
 1989 Cadorette, 2

REMORQUE 4x8, basculante, excellente condition, \$350. Tél.: 544-2371.

REMORQUE NEUVE 4x8 basculante, réelles roues 13", \$550. Tél.: 549-6996.

REMORQUE à bascule pour 3 roues, 4 roues, pour chaloupe, petite remorque. Tél.: 673-4804.
Remorque pour 4 roues, support à canot pour 4 roues et camion. Tél.: 547-5824.

39 Campeurs à vendre

CAMPEUR Jamar pour Pick Up 1/2 tonne, tout équipé au propane, électricité 12 volts, un seul propriétaire. Très propre. \$3,200 négociable. Tél.: 548-8862 après 17h00.

CAMPEUR-MAISON 8', pour Pick Up 150. Idéal chasse et pêche. Prix négociable. Tél.: 347-5441.

CAMPWAGON 1987, bien équipé, très propre. Tél.: 547-7797.

CAMPWAGON 1976, très propre, amortisseurs neufs, pneus neufs. \$7,950. Tél.: 543-5639.

CRUISE AIR 30 pieds, 1978, refait à neuf, très bien équipé, mécanique A-1, prix d'aubaine. Tél.: 542-6951.

MOTORISE CRUISER 1975, 25', classe-A, 6 roues, 8 places. Prix négociable. Tél.: 542-1155.

CAMPEUR motorisé WESFALIA 1975, très propre. Prix à discuter. Tél.: 545-4926.

REMORQUE 4x8, \$150. Tél.: 690-1584.

WESTFALIA 1984, A-1, \$11,500.00. Tél.: 673-7309 (soir).

40 Motos 3 et 4 roues à vendre

HONDA BIG RED, 1983, excellente condition. Prix négociable. MOTEUR hors-bord, 1.5 forces, prix négociable. Tél.: 543-2995.

HONDA TRX 300, 1989, très propre, 3,400\$. Tél.: 543-6275.

HONDA, 3 ROUES 250 R, liquide, 1985, très propre. Tél.: 549-9900, 545-3880.

POLARIS 1991 4x4, parfaite condition, \$3,700 négociable. Tél.: 678-2404, Nicol.

Quatre roues KAWASAKI Bayou 220cc 1992, état de neuf, \$3,500 négociable. Tout offert raisonnable acceptée. Tél.: 549-6719.

YAMAHA Warrior 350 1987. Tél.: 677-3140.

YAMAHA 3 roues, 1986, suspension avant, arrière, recul, draving. Tél.: 543-8513.

3 roues YAMAHA 200E semi-automatique, démarreur électrique, en excellent état. \$950 négociable. Tél.: 543-0054.

4 ROUES YAMAHA BREEZE, 1990, 125CC, 2x4, automatique, suspension, démarreur électrique. Tél.: 542-6577, 542-8927.

4 roues HONDA TRX250 1986 avec grattes, très propre, \$2,500.00. Tél.: 693-0312.

4 roues POLARIS 4X4 250cc, 1990 avec grattes, remorque \$4,500.00. Tél.: 545-4420.

42 Tracteurs à vendre

INTERNATIONAL 594, 1980, avec cabine, 2000 heures, mécanique A-1. \$9500. Tél.: 349-3613, 344-1859.

JOHN DEERE 18 forces, tout équipé, 1990. Tél.: 678-2460.

TRACTEUR INTERNATIONAL W/4, 1955, très bon état. Prix négociable. Tél.: 662-2479.

43 Véhicules divers

TRACTEUR à pelouse, Craftman, 1985, 11 forces, bonne condition. \$700. Tél.: 549-6496.

51 Occasions d'affaires

CANADA ET QUEBEC. Subventions, prêts pour petites, moyennes entreprises, nouvelles ou existantes. Renseignements: Centre d'aide pour petites entreprises. (514) 728-0594 ext. 8.

CANADA ET QUEBEC. Subventions, prêts pour petites, moyennes entreprises, nouvelles ou existantes. Renseignements: Centre d'aide pour petites entreprises. (514) 728-0594 ext. 8.

COMMERCE de restaurant avec spécialité, situé Place Royaume. Tél.: 678-2685, laissez message.

DAME ASSOCIEE demandée, Chicoutimi (produits naturels), emploi assuré. Investissement à discuter. Fournir info: CP 1734, Chicoutimi. G7H 6Z6.

GOVERNEMENT, prêts, subventions pour petites entreprises, nouvelles, existantes. Tél.: 514-699-1359 (Ext. 102).

GRANDE MAISON 25x36, terrain 200x300', commercial, garage double avec pite, idéal pour mécanique, plus cantine 16x32 entièrement équipée, près de la résidence. Aubaine. Tél.: 543-9833, 673-6351.

INSECURITE D'emploi? Soyez propriétaire de votre entreprise à temps plein, partiel, possibilité de revenu \$900-\$1,800 plus semaine. Donnons formation 25 ans et plus. Investissement. (514) 449-4011, 1-800-561-1518.

INSECURITE D'EMPLOI? SOYEZ PROPRIETAIRE DE VOTRE ENTREPRISE A TEMPS PLEIN, PARTIEL. POSSIBILITE REVENU 900-\$1,800, PLUS SEMAINE. DONNONS INFORMATION 25 ANS ET PLUS. INVESTISSEMENT. TEL. (514) 449-4011, 1-800-561-1518.

PROBLEME FINANCIER d'entreprise ou personnel. Consultez-nous. Les Conseillers Bernander. Bureau Chicoutimi 1-800-463-2176 code 10308.

PROMOTEURS, technologues, prospecteurs et travailleurs expérimentés dans la construction, auriez l'opportunité de vous associer avec l'Entrepreneur Général qualifié par la Régie des Bâtiments du Québec pour réaliser vos projets de construction. Condition intéressante et économique et mise de fond minime. Tél.: 678-2450 laissez message.

RECHERCHE associé(e) dans le secteur de l'alimentation naturelle. Produits reconnus. Vous êtes sans emploi, votre travail ne vous suffit pas, vous pouvez à votre domicile vous partir en affaire avec un minimum d'investissement. Très rentable. St-Fulgence, Ste-Rose, St-Ambroise, etc. Tél.: 549-5470.

RESTAURANT Comptoir-lunch, Chicoutimi. Idéal pour personne qui veut se créer un emploi. Tél.: 545-1410.

RESTAURANT Comptoir-lunch, Chicoutimi. Idéal pour personne qui veut se créer un emploi. Tél.: 545-1410.

RESTAURANT Comptoir-lunch, Chicoutimi. Idéal pour personne qui veut se créer un emploi. Tél.: 545-1410.

RESTAURANT Comptoir-lunch, Chicoutimi. Idéal pour personne qui veut se créer un emploi. Tél.: 545-1410.

RESTAURANT Comptoir-lunch, Chicoutimi. Idéal pour personne qui veut se créer un emploi. Tél.: 545-1410.

RESTAURANT Comptoir-lunch, Chicoutimi. Idéal pour personne qui veut se créer un emploi. Tél.: 545-1410.

RESTAURANT Comptoir-lunch, Chicoutimi. Idéal pour personne qui veut se créer un emploi. Tél.: 545-1410.

RESTAURANT Comptoir-lunch, Chicoutimi. Idéal pour personne qui veut se créer un emploi. Tél.: 545-1410.

RESTAURANT Comptoir-lunch, Chicoutimi. Idéal pour personne qui veut se créer un emploi. Tél.: 545-1410.

RESTAURANT Comptoir-lunch, Chicoutimi. Idéal pour personne qui veut se créer un emploi. Tél.: 545-1410.

RESTAURANT Comptoir-lunch, Chicoutimi. Idéal pour personne qui veut se créer un emploi. Tél.: 545-1410.

RESTAURANT Comptoir-lunch, Chicoutimi. Idéal pour personne qui veut se créer un emploi. Tél.: 545-1410.

RESTAURANT Comptoir-lunch, Chicoutimi. Idéal pour personne qui veut se créer un emploi. Tél.: 545-1410.

RESTAURANT Comptoir-lunch, Chicoutimi. Idéal pour personne qui veut se créer un emploi. Tél.: 545-1410.

RESTAURANT Comptoir-lunch, Chicoutimi. Idéal pour personne qui veut se créer un emploi. Tél.: 545-1410.

RESTAURANT Comptoir-lunch, Chicoutimi. Idéal pour personne qui veut se créer un emploi. Tél.: 545-1410.

RESTAURANT Comptoir-lunch, Chicoutimi. Idéal pour personne qui veut se créer un emploi. Tél.: 545-1410.

RESTAURANT Comptoir-lunch, Chicoutimi. Idéal pour personne qui veut se créer un emploi. Tél.: 545-1410.

RESTAURANT Comptoir-lunch, Chicoutimi. Idéal pour personne qui veut se créer un emploi. Tél.: 545-1410.

RESTAURANT Comptoir-lunch, Chicoutimi. Idéal pour personne qui veut se créer un emploi. Tél.: 545-1410.

RESTAURANT Comptoir-lunch, Chicoutimi. Idéal pour personne qui veut se créer un emploi. Tél.: 545-1410.

A PRIX COMPETITIF: Peinture, plâtrage, rénovations, couvverture. Tél.: 690-6535.

BON PEINTRE qualifié, pas trop cher, c'est moi! Tél.: 542-3316.

CARTES D'AFFAIRES

Bleu et blanc
Rouge et blanc
Vert et blanc
Noir et blanc
\$35.00/1,000.
Tél.: 543-9239.

CHICOUTIMI, enfin une maison de dépannage et convalescence (près de l'Hôpital). Infirmier 24 heures. Service tout compris. À la semaine ou au mois. Tél.: 696-1945, 549-4675.

CONCEPTION originale de plans de maison, rénovation, aménagement paysager. Marie-Luce Biron technicienne en architecture. Tél.: 693-1894.

DAME offre ses services pour garder des enfants à son domicile. Tél.: 545-2375.

EBENISTERIE, fabrication de meubles, armoires de cuisine, rénovation, entretien résidentiel, commercial. Tél.: 542-1437.

ENTREPOSAGE: Motoneige, ameublement, équipement de tout genre. Tél.: 547-8978, 547-6925.

EXHAUSSEMENT DE MAISON, Chalet, fondation, réparation de fissures, drain agricole. Tél.: 543-6377.

HOMME de 30 ans offre ses services pour transport de courrier ou autres, secteur Saguenay, Lac St-Jean, possédant sa voiture. Tél.: 349-2122, Berin.

HOMME offre ses services pour nettoyage de terrain et tous genre de travaux. Tél.: 672-4795.

IMPOT PLUS ENR: Spécialité: Particulier. Compétence et confidentialité assurées. Tél.: 548-4157.

INCROYABLE! SPECIAL PROMOTION. GOUTTIERE ALUMINIUM, 5 POUCES SANS JOINT, \$1.99 LE PIED LINEAIRE. POSE TAXE INCLUSE. ESTIMATION GRATUITE. RENOVATION 4 PATTES ENR. 696-3058, 545-2716.

JEUNE femme 31 ans garderait enfants un an et plus, secteur C.J.P.M. Tél.: 690-1940, Nada.

J'OFFRE MES SERVICES pour garder lundi au vendredi à mon domicile. Tél.: 690-0887.

J'OFFRE mes services pour entretien ménage, semaine ou journée. Tél.: 543-8226.

J'offre mes services pour entretien d'édifice comme plomberie, électricité, menuiserie, pose de céramique, 20 ans d'expérience. Tél.: 545-2321, laissez message.

J'offre mes services pour tous genres de travaux en menuiserie et en peinture. Tél.: 690-0877.

MAITRE PLATRIER, plâtrage, plafond texturé, pose et réparation de gypse, peinture, plafond suspendu. Tél.: 549-8993.

MENUSIER COMPETENT pour fondation, charpente, couverture et rénovation. Estimation gratuite. Tél.: 543-6755.

NETTOYAGE de votre terrain, grand ménage du printemps, peinture, etc. Tél.: 690-0575.

NETTOYAGE PRINTEMPS DE VOTRE TERRAIN: Entretien, aménagement paysager. Le JARDIN DES BATTURES ENR. Contactez Normand 674-9492, 674-9315.

NOUVEAU: CONSEILLERE EN BEAUTE OFFRE CONSULTATION PRIVEE GRATUITE. SOIN DE PEAU ET MAQUILLAGE DANS L'INTIMITÉ DE VOTRE D'OVERMERVILLEUX PRODUITS A BASE D'ALOEES VERA. POUR INFORMATION 343-3327668-5194 DEMANDER DENISE.

NOUVEAU, lave-auto \$8.00 intérieur extérieur. Pneus posés balancés \$20.00. Vente de pneus usagés. MECANIQUE SOUDURE R.C. ENR. 693-5069.

OFFRE SERVICES pour garder enfants à mon domicile ou au votre Chicoutimi (secteur nord). Tél.: 690-1740.

RECONDITIONNEMENT DE MINUTERIES: laveuse, sècheuse, poêle, 12 mois garantie. Appareil-O-Sag Inc., 1662, Boul. St-Paul, Chicoutimi. Tél.: 545-1459, 549-9607.

RECHERCHE associé(e) dans le secteur de l'alimentation naturelle. Produits reconnus. Vous êtes sans emploi, votre travail ne vous suffit pas, vous pouvez à votre domicile vous partir en affaire avec un minimum d'investissement. Très rentable. St-Fulgence, Ste-Rose, St-Ambroise, etc. Tél.: 549-5470.

RECHERCHE associé(e) dans le secteur de l'alimentation naturelle. Produits reconnus. Vous êtes sans emploi, votre travail ne vous suffit pas, vous pouvez à votre domicile vous partir en affaire avec un minimum d'investissement. Très rentable. St-Fulgence, Ste-Rose, St-Ambroise, etc. Tél.: 549-5470.

RECHERCHE associé(e) dans le secteur de l'alimentation naturelle. Produits reconnus. Vous êtes sans emploi, votre travail ne vous suffit pas, vous pouvez à votre domicile vous partir en affaire avec un minimum d'investissement. Très rentable. St-Fulgence, Ste-Rose, St-Ambroise, etc. Tél.: 549-5470.

RECHERCHE associé(e) dans le secteur de l'alimentation naturelle. Produits reconnus. Vous êtes sans emploi, votre travail ne vous suffit pas, vous pouvez à votre domicile vous partir en affaire avec un minimum d'investissement. Très rentable. St-Fulgence, Ste-Rose, St-Ambroise, etc. Tél.: 549-5470.

RECHERCHE associé(e) dans le secteur de l'alimentation naturelle. Produits reconnus. Vous êtes sans emploi, votre travail ne vous suffit pas, vous pouvez à votre domicile vous partir en affaire avec un minimum d'investissement. Très rentable. St-Fulgence, Ste-Rose, St-Ambroise, etc. Tél.: 549-5470.

RECHERCHE associé(e) dans le secteur de l'alimentation naturelle. Produits reconnus. Vous êtes sans emploi, votre travail ne vous suffit pas, vous pouvez à votre domicile vous partir en affaire avec un minimum d'investissement. Très rentable. St-Fulgence, Ste-Rose, St-Ambroise, etc. Tél.: 549-5470.

RECHERCHE associé(e) dans le secteur de l'alimentation naturelle. Produits reconnus. Vous êtes sans emploi, votre travail ne vous suffit pas, vous pouvez à votre domicile vous partir en affaire avec un minimum d'investissement. Très rentable. St-Fulgence, Ste-Rose, St-Ambroise, etc. Tél.: 549-5470.

RECHERCHE associé(e) dans le secteur de l'alimentation naturelle. Produits reconnus. Vous êtes sans emploi, votre travail ne vous suffit pas, vous pouvez à votre domicile vous partir en affaire avec un minimum d'investissement. Très rentable. St-Fulgence, Ste-Rose, St-Ambroise, etc. Tél.: 549-5470.

RECHERCHE associé(e) dans le secteur de l'alimentation naturelle. Produits reconnus. Vous êtes sans emploi, votre travail ne vous suffit pas, vous pouvez à votre domicile vous partir en affaire avec un minimum d'investissement. Très rentable. St-Fulgence, Ste-Rose, St-Ambroise, etc. Tél.: 549-5470.

RECHERCHE associé(e) dans le secteur de l'alimentation naturelle. Produits reconnus. Vous êtes sans emploi, votre travail ne vous suffit pas, vous pouvez à votre domicile vous partir en affaire avec un minimum d'investissement. Très rentable. St-Fulgence, Ste-Rose, St-Ambroise, etc. Tél.: 549-5470.

RECHERCHE associé(e) dans le secteur de l'alimentation naturelle. Produits reconnus. Vous êtes sans emploi, votre travail ne vous suffit pas, vous pouvez à votre domicile vous partir en affaire avec un minimum d'investissement. Très rentable. St-Fulgence, Ste-Rose, St-Ambroise, etc. Tél.: 549-5470.

RECHERCHE associé(e) dans le secteur de l'alimentation naturelle. Produits reconnus. Vous êtes sans emploi, votre travail ne vous suffit pas, vous pouvez à votre domicile vous partir en affaire avec un minimum d'investissement. Très rentable. St-Fulgence, Ste-Rose, St-Ambroise, etc. Tél.: 549-5470.

RECHERCHE associé(e) dans le secteur de l'alimentation naturelle. Produits reconnus. Vous êtes sans emploi, votre travail ne vous suffit pas, vous pouvez à votre domicile vous partir en affaire avec un minimum d'investissement. Très rentable. St-Fulgence, Ste-Rose, St-Ambroise, etc. Tél.: 549-5470.

RECHERCHE associé(e) dans le secteur de l'alimentation naturelle. Produits reconnus. Vous êtes sans emploi, votre travail ne vous suffit pas, vous pouvez à votre domicile vous partir en affaire avec un minimum d'investissement. Très rentable. St-Fulgence, Ste-Rose, St-Ambroise, etc. Tél.: 549-5470.

RECHERCHE associé(e) dans le secteur de l'alimentation naturelle. Produits reconnus. Vous êtes sans emploi, votre travail ne vous suffit pas, vous pouvez à votre domicile vous partir en affaire avec un minimum d'investissement. Très rentable. St-Fulgence, Ste-Rose, St-Ambroise, etc. Tél.: 549-5470.

RECHERCHE associé(e) dans le secteur de l'alimentation naturelle. Produits reconnus. Vous êtes sans emploi, votre travail ne vous suffit pas, vous pouvez à votre domicile vous partir en affaire avec un minimum d'investissement. Très rentable. St-Fulgence, Ste-Rose, St-Ambroise, etc. Tél.: 549-5470.

RECHERCHE associé(e) dans le secteur de l'alimentation naturelle. Produits reconnus. Vous êtes sans emploi, votre travail ne vous suffit pas, vous pouvez à votre domicile vous partir en affaire avec un minimum d'investissement. Très rentable. St-Fulgence, Ste-Rose, St-Ambroise, etc. Tél.: 549-5470.

RECHERCHE associé(e) dans le secteur de l'alimentation naturelle. Produits reconnus. Vous êtes sans emploi, votre travail ne vous suffit pas, vous pouvez à votre domicile vous partir en affaire avec un minimum d'investissement. Très rentable. St-Fulgence, Ste-Rose, St-Ambroise, etc. Tél.: 549-5470.

RECHERCHE associé(e) dans le secteur de l'alimentation naturelle. Produits reconnus. Vous êtes sans emploi, votre travail ne vous suffit pas, vous pouvez à votre domicile vous partir en affaire avec un minimum d'investissement. Très rentable. St-Fulgence, Ste-Rose, St-Ambroise, etc. Tél.: 549-5470.

RECHERCHE associé(e) dans le secteur de l'alimentation naturelle. Produits reconnus. Vous êtes sans emploi, votre travail ne vous suffit pas, vous pouvez à votre domicile vous partir en affaire avec un minimum d'investissement. Très rentable. St-Fulgence, Ste-Rose, St-Ambroise, etc. Tél.: 549-5470.

RECHERCHE associé(e) dans le secteur de l'alimentation naturelle. Produits reconnus. Vous êtes sans emploi, votre travail ne vous suffit pas, vous pouvez à votre domicile vous partir en affaire avec un minimum d'investissement. Très rentable. St-Fulgence, Ste-Rose, St-Ambroise, etc. Tél.: 549-5470.

RECHERCHE associé(e) dans le secteur de l'alimentation naturelle. Produits reconnus. Vous êtes sans emploi, votre travail ne vous suffit pas, vous pouvez à votre domicile vous partir en affaire avec un minimum d'investissement. Très rentable. St-Fulgence, Ste-Rose, St-Ambroise, etc. Tél.: 549-5470.

RECHERCHE associé(e) dans le secteur de l'alimentation naturelle. Produits reconnus. Vous êtes sans emploi, votre travail ne vous suffit pas, vous pouvez à votre domicile vous partir en affaire avec un minimum d'investissement. Très rentable. St-Fulgence, Ste-Rose, St-Ambroise, etc. Tél.: 549-5470.

RECHERCHE associé(e) dans le secteur de l'alimentation naturelle. Produits reconnus. Vous êtes sans emploi, votre travail ne vous suffit pas, vous pouvez à votre domicile vous partir en affaire avec un minimum d'investissement. Très rentable. St-Fulgence, Ste-Rose, St-Ambroise, etc. Tél.: 549-5470.

RECHERCHE associé(e) dans le secteur de l'alimentation naturelle. Produits reconnus. Vous êtes sans emploi, votre travail ne vous suffit pas, vous pouvez à votre domicile vous partir en affaire avec un minimum d'investissement. Très rentable. St-Fulgence, Ste-Rose, St-Ambroise, etc. Tél.: 549-5470.

RECHERCHE associé(e) dans le secteur de l'alimentation naturelle. Produits reconnus. Vous êtes sans emploi, votre travail ne vous suffit pas, vous pouvez à votre domicile vous partir en affaire avec un minimum d'investissement. Très rentable. St-Fulgence, Ste-Rose, St-Ambroise, etc. Tél.: 549-5470.

RECHERCHE associé(e) dans le secteur de l'alimentation naturelle. Produits reconnus. Vous êtes sans emploi, votre travail ne vous suffit pas, vous pouvez à votre domicile vous partir en affaire avec un minimum d'investissement. Très rentable. St-Fulgence, Ste-Rose, St-Ambroise, etc. Tél.: 549-5470.

RECHERCHE associé(e) dans le secteur de l'alimentation naturelle. Produits reconnus. Vous êtes sans emploi, votre travail ne vous suffit pas, vous pouvez à votre domicile vous partir en affaire avec un minimum d'investissement. Très rentable. St-Fulgence, Ste-Rose, St-Ambroise, etc. Tél.: 549-5470.

RECHERCHE associé(e) dans le secteur de l'alimentation naturelle. Produits reconnus. Vous êtes sans emploi, votre travail ne vous suffit pas, vous pouvez à votre domicile vous partir en affaire avec un minimum d'investissement. Très rentable. St-Fulgence, Ste-Rose, St-Ambroise, etc. Tél.: 549-5470.

RECHERCHE associé(e) dans le secteur de l'alimentation naturelle. Produits reconnus. Vous êtes sans emploi, votre travail ne vous suffit pas, vous pouvez à votre domicile vous partir en affaire avec un minimum d'investissement. Très rentable. St-Fulgence, Ste-Rose, St-Ambroise, etc. Tél.: 549-5470.

RECHERCHE associé(e) dans le secteur de l'alimentation naturelle. Produits reconnus. Vous êtes sans emploi, votre travail ne vous suffit pas, vous pouvez à votre domicile vous partir en affaire avec un minimum d'investissement. Très rentable. St-Fulgence, Ste-Rose, St-Ambroise, etc. Tél.: 549-5470.

RECHERCHE associé(e) dans le secteur de l'alimentation naturelle. Produits reconnus. Vous êtes sans emploi, votre travail ne vous suffit pas, vous pouvez à votre domicile vous partir en affaire avec un minimum d'investissement. Très rentable. St-Fulgence, Ste-Rose, St-Ambroise, etc. Tél.: 549-5470.

RECHERCHE associé(e) dans le secteur de l'alimentation naturelle. Produits reconnus. Vous êtes sans emploi, votre travail ne vous suffit pas, vous pouvez à votre domicile vous partir en affaire avec un minimum d'investissement. Très rentable. St-Fulgence, Ste-Rose, St-Ambroise, etc. Tél.: 549-5470.

RECHERCHE associé(e) dans le secteur de l'alimentation naturelle. Produits reconnus. Vous êtes sans emploi, votre travail ne vous suffit pas, vous pouvez à votre domicile vous partir en affaire avec un minimum d'investissement. Très rentable. St-Fulgence, Ste-Rose, St-Ambroise, etc. Tél.: 549-5470.

RECHERCHE associé(e) dans le secteur de l'alimentation naturelle. Produits reconnus. Vous êtes sans emploi, votre travail ne vous suffit pas, vous pouvez à votre domicile vous partir en affaire avec un minimum d'investissement. Très rentable. St-Fulgence, Ste-Rose, St-Ambroise, etc. Tél.: 549-5470.

RECHERCHE associé(e) dans le secteur de l'alimentation naturelle. Produits reconnus. Vous êtes sans emploi, votre travail ne vous suffit pas, vous pouvez à votre domicile vous partir en affaire avec un minimum d'investissement. Très rentable. St-Fulgence, Ste-Rose, St-Ambroise, etc. Tél.: 549-5470.

RECHERCHE associé(e) dans le secteur de l'alimentation naturelle. Produits reconnus. Vous êtes sans emploi, votre travail ne vous suffit pas, vous pouvez à votre domicile vous partir en affaire avec un minimum d'investissement. Très rentable. St-Fulgence, Ste-Rose, St-Ambroise, etc. Tél.: 549-5470.

RECHERCHE associé(e) dans le secteur de l'alimentation naturelle. Produits reconnus. Vous êtes sans emploi, votre travail ne vous suffit pas, vous pouvez à votre domicile vous partir en affaire avec un minimum d'investissement. Très rentable. St-Fulgence, Ste-Rose, St-Ambroise, etc. Tél.: 549-5470.

RECHERCHE associé(e) dans le secteur de l'alimentation naturelle. Produits reconnus. Vous êtes sans emploi, votre travail ne vous suffit pas, vous pouvez à votre domicile vous partir en affaire avec un minimum d'investissement. Très rentable. St-Fulgence, Ste-Rose, St-Ambroise, etc. Tél.: 549-5470.

RECHERCHE associé(e) dans le secteur de l'alimentation naturelle. Produits reconnus. Vous êtes sans emploi, votre travail ne vous suffit pas, vous pouvez à votre domicile vous partir en affaire avec un minimum d'investissement. Très rentable. St-Fulgence, Ste-Rose, St-Ambroise, etc. Tél.: 549-5470.

RECHERCHE associé(e) dans le secteur de l'alimentation naturelle. Produits reconnus. Vous êtes sans emploi, votre travail ne vous suffit pas, vous pouvez à votre domicile vous partir en affaire avec un minimum d'investissement. Très rentable. St-Fulgence, Ste-Rose, St-Ambroise, etc. Tél.: 549-5470.

RECHERCHE associé(e) dans le secteur de l'alimentation naturelle. Produits reconnus. Vous êtes sans emploi, votre travail ne vous suffit pas, vous pouvez à votre domicile vous partir en affaire avec un minimum d'investissement. Très rentable. St-Fulgence, Ste-Rose, St-Ambroise, etc. Tél.: 549-5470.

RENOVATION générale: Menuiserie, construction maison neuve, installation portes et fenêtres. Tél.: 693-8754, cellulaire 693-3537.

RENOVATIONS SIMARD & GAGNON FABRICATION: Remise, clôture, galerie. ENTRETIEN: Plomberie, système d'égoût, pelouse.

Plâtrage, peinture, rénovation intérieur, extérieur, etc. ESTIMATION GRATUITE. Tél.: 548-4573.

RENOVATION pour vos travaux de construction, rénovations, menuiserie, plâtrage, peinture, couverture, etc. Prix compétitif. Estimation gratuite. Tél.: 547-4591.

VOTRE CURRICULUM VITAE est important. Faites-le rédiger par les spécialistes de GP Personnel. Tél.: 545-1881.

Vous avez besoin d'une construction neuve ou rénovation, consultez des gens de connaissance. Estimation et prix compétitif. F.D. Construction, 672-2913, 672-2160.

ACCES-TRAVAIL-FEMMES DU SAGUENAY ORGANISME VOUÉ A LA REINTEGRATION DES FEMMES SUR LE MARCHÉ DU TRAVAIL EST PRESENTEMENT EN PERIODE DE RECRUTEMENT POUR SA FORMATION DU MOIS D'AOUT 1993.

— SI VOUS ETES UNE FEMME AGÉE DE 25 A 54 ANS.

— SI VOUS EPOUVEZ DES DIFFICULTÉS A TROUVER UN EMPLOI.

— SI VOUS ETES PEU SCOLARISÉE (SECONDAIRE V ET MOINS).

— SI VOUS AVEZ PEU D'EXPERIENCE SUR LE MARCHÉ DU TRAVAIL.

— SI VOUS AVEZ UN REVENU FAMILIAL PEU ÉLEVÉ.

ACCES-TRAVAIL-FEMMES PEUT VOUS VENIR EN AIDE. COMMUNIQUEZ DES MAINTENANT AU TELEPHONE 548-0834.

N.B.: NOUS ACCEPTONS LES FRAIS D'APPELS EN PROVENANCE DE VILLE DE LA BAIE ET LES ENVIRONS.

A DOMICILE, 100 compagnies réputées

A LA CHATTEURIE-CAYOU: Châtons Persan, Persan Chinchilla et Himalayen, beaux choix de couleur, lignée de champion! Prix raisonnable. Tél. 545-0645.

A VENDRE: Châtons Persan, Himalayen, Siamois. Service d'accouplement Persan, Himalayen, Siamois. Tél. 690-0772.

BERGER Anglais, femelle. Tél. 672-4064.

BICHON MALTAIS, chiots enregistrés, tatoués, vaccinés, tél. 695-3604.

BOUVIER DES FLANDRES très bon tempérament. Tél. 673-7927.

CANICHE Toy blanc, Shih-Tzu, Cocker. Tél. 545-3082.

CHAT HIMALAYEN, offre ses services pour reproduction. Tél. 548-7722.

CHATONS Cornish Rex, vaccinés, enregistrés, lignée de champion. \$350. Tél. 548-1294.

CHATONS Persans, Chinchillas, Himalayens, Exotique Shorthair, pure race enregistrés, lignée de champion. Élevage Régence. 549-4708.

CHATS Siamois, Lilas Point, enregistrés, vaccinés, lignée de champion. \$400. Tél. 548-1294.

CHIENS à vendre, prix spécial. Tél. 545-2606.

CHIOT Lhasa Apso, pure race, non enregistré. Tél. 678-9641.

CHIOTS Labrador, vaccinés, enregistrés, vermifugés. Tél. 344-4819.

CHIOTS Mini-Colley, pure race, 2 mois, vaccinés, vermifugés, prix négociable. Tél. 256-3811.

Chatons Himalayen Blue Point, 2 mois, prix à discuter. Tél. 543-3710.

COCKER AMERICAIN 4/5 mois, vaccinés (rage), vermifugés. \$150.00. Tél. 543-9970.

COUVOIR DE CHICOUTIMI: 1957 Boulevard St-Jean-Baptiste, le seul couveur au Saguenay-Lac-St-Jean: poussins à chair, poulettes Warren 1 jour et 20 semaines pondent des oeufs bruns, oies, canards, dindes, faisans, pintades, caillies, perdrix. Tél. 693-8244.

DANOIS BLEU, femelle, 15 mois, propre, oreilles taillées, douce. Tél. 275-8023.

DEUX Chevaux Quarterhorse couleur Palamino 15 mains 3. Accepterais échange. Tél. 668-4189, 662-9947.

ETALON 1,100 livres, aussi cheval de selle, et équipement pour chevaux. Tél. 673-4962.

LES MAITRES-CHIENS, LA Meilleure école pour votre chien, cours de dressage professionnel. Chicoutimi 543-3204, Alma 668-5037. Aussi disponible Roberval et Dolbeau.

MAGNIFIQUES chiots Husky Sibérien, prix à discuter. Tél. 696-2379.

PERROQUET Cornure de Pentagone, très bien apprivoisé, parle. Tél. 679-2633.

RETRIEVER LABRADOR 3 mois, \$125.00.

CHAT dégriffé, bon des enfants, \$30.00. Tél. 690-0261, 544-1727.

SERVICE de tonte et toilettage personnalisé Tél. 543-9068.

SUPER AUBAINE! 1 femelle Berger Allemand, vaccinée, vermifugée. \$150. Tél. 690-0632.

TAUREAU Charolais asère, 16 mois. Tél. 673-3725.

TOILETTAGE: pour chien de toute race (petit et moyen). Conseil sur l'entretien de votre animal. Service personnalisé. Line, 548-4570.

64 Bois de chauffage

BOULEAU Livrable en 16" rond, \$35.00 la corde, fendu \$40.00. Tél. 542-1157.

BOULEAU VERT 16", 37\$/corde rond, 42\$/corde fendu. Tél. 672-4032.

MERISIER en 8 pieds, livré. Tél. 673-6133.

66 Coin du bébé

Matelas 27" avec draps complour, vêtements de garçon 2 et 3 ans X. Tél. 549-1402.

VETEMENTS fille 0 à 3 ans, prix débaras. Tél. 549-7505.

67 Demandé

ACHETERAIS moteur hors-bord 2.5. Tél. 549-6455.

ACHETERAIS chaise Elran, ou lay-z-boy usagé, (petit modèle). Tél. 545-9787.

ACHETERAIS CHALET secteur Boîteuse ou Onatchway, peu importe l'état. Tél. 545-4575.

DESIRE ACHETER disque d'Elvis-Presley. Tél. 696-3412.

RECHERCHE LIT de bronzage. Tél. 690-1712.

ROULOTTE DE VOYAGE, 18" et plus, du 17 au 31 juillet. Tél. 514-629-1076 frais virés.

SERAIS ACHETEUR d'une auto de préférence japonaise, 5 vitesses, 100,000 kilomètres ou moins, 1986 ou moins. Tél. 548-3663 après 17h00.

68 Divers

ACHAT ET VENTE: ANTIQUITES et articles anciens de qualité, le plus grand assortiment dans la région. Ouvert aujourd'hui des 09h00, 5922 Boulevard Talbot, Latérierie, 678-2775.

CHAT, Vente, échange, Laser usagés. 434 Racine Est. Tél. 698-0729.

ANTIQUITES Québécoise, 19ième siècle: Mobiliers cuisine, berceuse, bahuts, coffre à bois, commodes. Tél. 673-3671 après 17h00.

ARGENT: prêt sur marchandises électroniques de valeur, tel que: Télé, vidéo, caméra-vidéo, système de son, etc. Laisser message, 693-7419.

ASPIRATEUR Electrolux très propre, avec balais, prix à discuter. Tél. 548-6897.

AUBAINE! Manteau de fourrure, grandeur 7 ans, renard de Norvège, porté quelques fois. \$2400, laissé \$995. TENTE-ROULOTTE, idéale pour faire camp de chasse, ou remorque (sans toile). \$275. Tél. 696-4672.

BAIN CRANE, 60", acier émaillé amande, comme neuf, \$50. Tél. 543-5182.

BARILS DE PALSTIQUE robustes, 45 gallons, \$20.00. Tél. 543-1853.

BLOCS de ciment (usagés), 8", très bonne condition, \$0.65 chacun. Tél. 693-7966.

Boîte fibre de verre sport 7 pieds, comme neuve. Canot et équipement de ferme. Achèterais snowmobile, pépinière sur attache 3 points. Tuyaux pour alvéole. Tracteur déflecteur ou pour pièces. Tél. 696-0747, 544-7141.

CHEMINEE 12", pour poêle combustion lente, inutilisée, motif prix. Tél. 672-2718.

CHEMINEE USAGEE préfabriquée. Echangeur d'air Ashton, neuf. Tél. 544-6157.

COLLECTION DE MACARONS (environ 800). \$150. le tout. Tél. 690-1638. Caroline.

COMPRESSEUR à air DEVIL BISS, 15 HP, 550 volts, comme neuf. Porte de voute avec combinai-son. Tél. 549-9240.

DIVERS MEUBLES ET ARTICLES prix de débaras. Tél. 690-0261, 544-1727.

ECHELLE d'aluminium Reynolds 24', neuve, prix à discuter. Mario, 674-2853.

ECONOMISEZ SUR soffite d'aluminium, revêtement vinyle, cheminée 2100, peinture 20 ou 4 litres. QUINCALLERIE DU MOULIN, 1387 Boulevard Saguenay Est, Chicoutimi. Tél. 545-9119.

69 Grosse vente de garage, 256 de Paris, Rivière-du-Moulin, face Restaurant-Bar Benjy, 25-01-02-mai.

JUKE BOX Wurflitzer 1962, excellente condition, \$950. Tél. 548-8253, 548-8047, Claude.

LAMPE TIFFANY, valeur 1,600\$, laissée 400\$. Faut voir! Tél. 543-8460.

LAVEUSE essoreuse, remorque pour automobile, scie sauteuse, mini-chaine stéréo JVC, ordinateur avec disque dur, imprimante, fax/modem. Tél. 549-9789.

LIT d'eau King avec caisson en cuir, état de neuf, \$1,000.00 laissée à \$375.00. Tél. 698-1030.

LOT A BOIS pour commercialisation situé environ 5 kilomètres, de St-André Lac-St-Jean, plus de 30 ans sans coupe de bois, \$38,000.00 négociable. Tél. 1-374-2125 ou écrire c.p. 2488 Windsor Ontario N8Y 4S2.

LOT DE FENETRES en aluminium, différentes grandeurs, idéales pour chalet, garage, serre, etc. Tél. 696-3414.

MOBILIER de salon en bois Thibault, 5 pièces, 2 lampes en cuivre, Aspirateur Filter Queen avec balai. Table de Ping-Pong. Toile en fabrique 15x30'. Tél. 548-6529.

NISSAN 200 SX, 1986, 80,000 kilomètres. CHALOUPÉ aluminium, 14', jumbo avec remorque. TRACTEUR FORD 18HP, 1990, hydrostatique. REMORQUE, double-essieux. Tél. 545-8180.

OYE, OYE, ENCAN, tous les dimanches après-midi, bar le Clin d'Oeil, 2164 St-Jacques, Jonquière. Tél. 695-3242.

Paille à vendre. Tél. 547-8978, 547-6925.

PETIT poêle à bois Lisset, \$200. Table de billard 4x8, \$300. Tél. 543-0809.

PISCINE Hors-terre 24', avec accessoires et patio. \$700. Tél. 549-3667.

PISCINE HORS TERRE, 24 pieds, ronde, tout équipée, plus rouleau et toiles solaires, 4 ans d'usage, comme neuve, 1,600\$. Tél. 696-0299, 699-0339 bureau, Paul.

PISCINE hors-terre 15X30 aluminium avec toile de fond, toile solaire et filtreur neuf, servi 1 an, \$1,900.00 négociable. Tél. 543-6204.

PISCINE hors-terre 16x32, équipement complet, très bon état, 3 ans d'usage, prix à discuter, tél. 543-6585.

GRANDE VENTE: TRES BAS PRIX. MATERIAUX CONSTRUCTION, AMEUBLEMENT BUREAU, ARTICLES MECANIQUE, ELECTRONIQUE, ORDINATEURS, SURPLUS D'USINE, ETC. RECUPERMAT ENR, 1709, RUE LAVOIE (VIA BOUL. ST-JEAN BAPTISTE, CHICOUTIMI. TEL. 696-2036.

GROSSE VENTE DE GARAGE, 256 de Paris, Rivière-du-Moulin, face Restaurant-Bar Benjy, 25-01-02-mai.

JUKE BOX Wurflitzer 1962, excellente condition, \$950. Tél. 548-8253, 548-8047, Claude.

LAMPE TIFFANY, valeur 1,600\$, laissée 400\$. Faut voir! Tél. 543-8460.

LAVEUSE essoreuse, remorque pour automobile, scie sauteuse, mini-chaine stéréo JVC, ordinateur avec disque dur, imprimante, fax/modem. Tél. 549-9789.

LIT d'eau King avec caisson en cuir, état de neuf, \$1,000.00 laissée à \$375.00. Tél. 698-1030.

LOT A BOIS pour commercialisation situé environ 5 kilomètres, de St-André Lac-St-Jean, plus de 30 ans sans coupe de bois, \$38,000.00 négociable. Tél. 1-374-2125 ou écrire c.p. 2488 Windsor Ontario N8Y 4S2.

LOT DE FENETRES en aluminium, différentes grandeurs, idéales pour chalet, garage, serre, etc. Tél. 696-3414.

MOBILIER de salon en bois Thibault, 5 pièces, 2 lampes en cuivre, Aspirateur Filter Queen avec balai. Table de Ping-Pong. Toile en fabrique 15x30'. Tél. 548-6529.

NISSAN 200 SX, 1986, 80,000 kilomètres. CHALOUPÉ aluminium, 14', jumbo avec remorque. TRACTEUR FORD 18HP, 1990, hydrostatique. REMORQUE, double-essieux. Tél. 545-8180.

OYE, OYE, ENCAN, tous les dimanches après-midi, bar le Clin d'Oeil, 2164 St-Jacques, Jonquière. Tél. 695-3242.

Paille à vendre. Tél. 547-8978, 547-6925.

PETIT poêle à bois Lisset, \$200. Table de billard 4x8, \$300. Tél. 543-0809.

PISCINE Hors-terre 24', avec accessoires et patio. \$700. Tél. 549-3667.

PISCINE HORS TERRE, 24 pieds, ronde, tout équipée, plus rouleau et toiles solaires, 4 ans d'usage, comme neuve, 1,600\$. Tél. 696-0299, 699-0339 bureau, Paul.

PISCINE hors-terre 15X30 aluminium avec toile de fond, toile solaire et filtreur neuf, servi 1 an, \$1,900.00 négociable. Tél. 543-6204.

PISCINE hors-terre 16x32, équipement complet, très bon état, 3 ans d'usage, prix à discuter, tél. 543-6585.

GRATUIT CATALOGUE D'ARTICLES DE SEXE LINGERIE ET VIDEO!

Vous pouvez l'obtenir en écrivant à:

S.D. Variations Inc.

1818 A, ave. Laurier Est

Montréal, QC H2H 1B2

Nom 23

Adr.

Ville

Code

Sans aucune obligation de votre part

SANS FRAIS 1-800-387-6286

CONSTRUCTION CGT

Rénovation en tous genre

Spécial pour refaire

toitures et

revêtements en

avril et mai

Tél.: 693-5052

231022

MARCHÉ AUX PUCES

1725, rang St-Pierre

(par le chemin de la Réserve)

Tel.:

545-1705

Bain tourbillon 6 jets

Classeur 4 tiroirs

Bureau secrétaire

Chaise de barbier

Séparateur de bureau

Matelas 39" et 54"

Peinture 20 litres semi-lustrée, 65 \$

231478

LIGNES DE STATIONNEMENT

Nous sommes des spécialistes en lignes de stationnement et en tous genres de signalisation: Commerciale, industrielle, routière

Demandez à notre représentant, de vous préparer une ESTIMATION GRATUITE.

Réjean Girard prop.

...des experts en peinture!

549-8393

932, rue St-Paul, Chicoutimi

230121

PRO-PEINT INC.

RESEAU CENTRAL-COMMERCE-INDUSTRIEL

ARGENT: prêt sur marchandises électroniques de valeur, tel que: Télé, vidéo, caméra-vidéo, système de son, etc. Laisser message, 693-7419.

ENTREPOSAGE de tous genres au mois ou, à l'année 1157 Boulevard St-Paul Chicoutimi. Tél. 549-6276.

Foin de mil. En balles rectangulaires. Tél. 345-2321.

GARAGE DE TOILE, blanc, haute qualité, 11x16, excellente condition. Tél. 544-8478.

GRANDE VENTE: TRES BAS PRIX. MATERIAUX CONSTRUCTION, AMEUBLEMENT BUREAU, ARTICLES MECANIQUE, ELECTRONIQUE, ORDINATEURS, SURPLUS D'USINE, ETC. RECUPERMAT ENR, 1709, RUE LAVOIE (VIA BOUL. ST-JEAN BAPTISTE, CHICOUTIMI. TEL. 696-2036.

GROSSE VENTE DE GARAGE, 256 de Paris, Rivière-du-Moulin, face Restaurant-Bar Benjy, 25-01-02-mai.

JUKE BOX Wurflitzer 1962, excellente condition, \$950. Tél. 548-8253, 548-8047, Claude.

LAMPE TIFFANY, valeur 1,600\$, laissée 400\$. Faut voir! Tél. 543-8460.

LAVEUSE essoreuse, remorque pour automobile, scie sauteuse, mini-chaine stéréo JVC, ordinateur avec disque dur, imprimante, fax/modem. Tél. 549-9789.

LIT d'eau King avec caisson en cuir, état de neuf, \$1,000.00 laissée à \$375.00. Tél. 698-1030.

LOT A BOIS pour commercialisation situé environ 5 kilomètres, de St-André Lac-St-Jean, plus de 30 ans sans coupe de bois, \$38,000.00 négociable. Tél. 1-374-2125 ou écrire c.p. 2488 Windsor Ontario N8Y 4S2.

LOT DE FENETRES en aluminium, différentes grandeurs, idéales pour chalet, garage, serre, etc. Tél. 696-3414.

MOBILIER de salon en bois Thibault, 5 pièces, 2 lampes en cuivre, Aspirateur Filter Queen avec balai. Table de Ping-Pong. Toile en fabrique 15x30'. Tél. 548-6529.

NISSAN 200 SX, 1986, 80,000 kilomètres. CHALOUPÉ aluminium, 14', jumbo avec remorque. TRACTEUR FORD 18HP, 1990, hydrostatique. REMORQUE, double-essieux. Tél. 545-8180.

OYE, OYE, ENCAN, tous les dimanches après-midi, bar le Clin d'Oeil, 2164 St-Jacques, Jonquière. Tél. 695-3242.

Paille à vendre. Tél. 547-8978, 547-6925.

PETIT poêle à bois Lisset, \$200. Table de billard 4x8, \$300. Tél. 543-0809.

PISCINE Hors-terre 24', avec accessoires et patio. \$700. Tél. 549-3667.

PISCINE HORS TERRE, 24 pieds, ronde, tout équipée, plus rouleau et toiles solaires, 4 ans d'usage, comme neuve, 1,600\$. Tél. 696-0299, 699-0339 bureau, Paul.

PISCINE hors-terre 15X30 aluminium avec toile de fond, toile solaire et filtreur neuf, servi 1 an, \$1,900.00 négociable. Tél. 543-6204.

PISCINE hors-terre 16x32, équipement complet, très bon état, 3 ans d'usage, prix à discuter, tél. 543-6585.

À VENDRE

Fenêtres et portes usagées.

Prix de débaras.

Tél.: 548-0859 (jour)

690-0978 (soir) 231716

Fibre de verre cyclopal

directement du manufacturier

• Prix spécial sur boîtes de camion.

• Cyclopal (pédalo haute performance);

vente et location à la semaine ou au mois

• Matériaux de fibre de verre

• Réparation de tout article en fibre de verre: auto, bateau, etc.

• Recouvrement de galeries et patios.

• Fabrication et conception de tout genre.

• Canots, chaloupes.

542-1289

230450

MONSIEUR TU LOUES

LOCATION D'ÉQUIPEMENT

SAGLAC Inc.

Déjà 20

REFRIGERATEUR, CUISINIERE, bon état, \$150. le tout. Tél.: 695-0270.

Remises à prix économique, grands dérivés, tél.: 696-1685, 677-2649.

ROTOCULTEUR 6HP. Scie Radial 10 pouces. Tél.: 693-8119 soir.

SET DE CHAMBRE contemporain (lit queen avec matelas, grand bureau à 2 miroirs, table de nuit). TONDEUSE LAWN BOY. Tél.: 693-9096.

SOUDEUSE au gaz 300 ampères Airco, moteur neuf. MEC. 543-4133.

STRUCTURES de toit 27 pieds longueur, 4 pieds d'aiguille. Tél.: 548-7252.

SUNBIRD FAMILIALE 1985, 4 pneus neufs, mécanique parfaite, négociable. Tél.: 672-2718.

SURPLUS de rénovation, Motel Cascades, 140 Avenue du Pont Nord, Alma, 662-6547. Thermo-pompes commerciales neuves, 550 volts, demi-prix, téléphones, matelas, téléviseurs couleurs, chaises, etc.

TABLES de billard, achat, vente. Tél.: 690-0580, 418-679-1484, 679-3505.

TOIT de toile pour Suzuki Samurai, originale de la compagnie, blanche, état neuf. Tél.: 662-9750.

TOUR A FER très propre, \$1,500.00 non négociable. Tél.: 544-3475.

TRANSPORT de véhicules, remorque Dolly, \$950. Tél.: 548-8253, 548-8047, Claude.

VENTIENNES Verticales, en matériel, 3 1/2', jaune mais: une pour porte-patio 6', une 29x83, deux 77x75. Tél.: 544-9914.

VENTE DE GARAGE: Sets de cuisine, chaises, tables de salon, bureaux, commodes, divan-lit. Tél.: 695-0545.

VENTE DE GARAGE, Dimanche 25 avril, 229 Boulevard Royaume, Chicoutimi.

VENTE DE GARAGE, cause déménagement. Meubles, accessoires, etc. Dimanche 25 avril, 255 Desfile Chicoutimi-Nord, 10h00 à 17h00. Tél.: 543-8650.

VENTE DE GRAND MENAGE: lot de fenêtres d'aluminium, \$225. Air climatisé, \$125. Habit de cuir de moto, \$225. Déshumidificateur, \$195. Casques de moto, de \$10 à \$75. Bicyclettes 10 vitesses, \$25 etc... Venez faire votre offre. Tél.: 549-6996.

VENTE DE GARAGE: venez voir, beau bon pas cher. Tu ne te déplaceras pas pour rien. Tél.: 543-5098.

VENTE De garage: canot, laveuse, sècheuse, plusieurs autres objets. Tél.: 544-3860.

VENTE de garage, 4044 St-Eugène, Jonquière. Tél.: 542-4303.

1 vitrine et plusieurs vitres à vendre. Tél.: 549-1764.

VOUS n'avez pas le temps de préparer souper, dîner imprévu, le fer pour vous ou bien commander par téléphone: Fourrières, etc. Tél.: 690-1940 Nida.

25 FOSSES SEPTIQUES; 3000 Tôles couleur; portes d'acier \$60.00; Claboard de vinyl 45'; 40 Cheminées 2100; 8 Bains blanc \$45.00 et plus; laine minérale assortie; 30 châssis, 110 portes de chambre, 1 chalet Lac Commissaire. Prix jusqu'à 3 pour 1. Tél.: 346-5644 Noël Bouchard & Fils.

2 DOUBLES-PORTES extérieures (36'), cadres, pentures, poignées Weiser \$75, chacun. 3 Portes intérieures (28'), pentures, poignées Weiser \$35, chacune. 2 Portes pliantes (24') \$30, chacune. Fenêtre panoramique (84x48) \$40. Twinwoods (20x32), (35x38) \$15, chacune. SPECIAL L'ENSEMBLE: \$295. Tél.: 548-8144.

2 ESSIEUX DE roulotte avec 4 pneus neufs. Tél.: 678-2621, 678-1506 bureau.

4 MAG CHROMES, 15x8 avec pneus 311050R15 Goodyear, 350\$. Pick-up Jeep, 1980, 4x4, pour les pièces. Tél.: 695-3819.

4 PNEUS d'été avec mag chromés, Cragar, avec pneus Dunlop Radial, 14 pouces. 4 Pneus d'hiver 15 pouces. Tél.: 690-2940.

ROBE et chapeau, couleur pêche, mère mariée, 7 à 10 ans. \$200. Tél.: 349-2190.

ROBE mère de la mariée, rose, grandeur 5 ans. Etat neuf. Valeur \$300, prix discutable. Tél.: 672-2148.

VETEMENTS de maternité, grandeur 9 ans, à l'état neuf. Tél.: 549-3839, 548-8253 Candye.

ROBE de mariée blanche, grandeur 7-8 ans. Tél.: 678-9389.

ROBE de mariée blanche, 14 ans, avec souliers si désiré. Motté prix. Tél.: 549-1892.

ROBE et chapeau, couleur pêche, mère mariée, 7 à 10 ans. \$200. Tél.: 349-2190.

ROBE mère de la mariée, rose, grandeur 5 ans. Etat neuf. Valeur \$300, prix discutable. Tél.: 672-2148.

VETEMENTS de maternité, grandeur 9 ans, à l'état neuf. Tél.: 549-3839, 548-8253 Candye.

ROBE de mariée blanche, grandeur 7-8 ans. Tél.: 678-9389.

ROBE de mariée blanche, 14 ans, avec souliers si désiré. Motté prix. Tél.: 549-1892.

ROBE et chapeau, couleur pêche, mère mariée, 7 à 10 ans. \$200. Tél.: 349-2190.

ROBE mère de la mariée, rose, grandeur 5 ans. Etat neuf. Valeur \$300, prix discutable. Tél.: 672-2148.

VETEMENTS de maternité, grandeur 9 ans, à l'état neuf. Tél.: 549-3839, 548-8253 Candye.

ROBE de mariée blanche, grandeur 7-8 ans. Tél.: 678-9389.

ROBE de mariée blanche, 14 ans, avec souliers si désiré. Motté prix. Tél.: 549-1892.

ROBE et chapeau, couleur pêche, mère mariée, 7 à 10 ans. \$200. Tél.: 349-2190.

ROBE mère de la mariée, rose, grandeur 5 ans. Etat neuf. Valeur \$300, prix discutable. Tél.: 672-2148.

VETEMENTS de maternité, grandeur 9 ans, à l'état neuf. Tél.: 549-3839, 548-8253 Candye.

ROBE de mariée blanche, grandeur 7-8 ans. Tél.: 678-9389.

ROBE de mariée blanche, 14 ans, avec souliers si désiré. Motté prix. Tél.: 549-1892.

ROBE et chapeau, couleur pêche, mère mariée, 7 à 10 ans. \$200. Tél.: 349-2190.

ROBE mère de la mariée, rose, grandeur 5 ans. Etat neuf. Valeur \$300, prix discutable. Tél.: 672-2148.

VETEMENTS de maternité, grandeur 9 ans, à l'état neuf. Tél.: 549-3839, 548-8253 Candye.

ROBE de mariée blanche, grandeur 7-8 ans. Tél.: 678-9389.

ROBE de mariée blanche, 14 ans, avec souliers si désiré. Motté prix. Tél.: 549-1892.

ROBE et chapeau, couleur pêche, mère mariée, 7 à 10 ans. \$200. Tél.: 349-2190.

ROBE mère de la mariée, rose, grandeur 5 ans. Etat neuf. Valeur \$300, prix discutable. Tél.: 672-2148.

VETEMENTS de maternité, grandeur 9 ans, à l'état neuf. Tél.: 549-3839, 548-8253 Candye.

ROBE de mariée blanche, grandeur 7-8 ans. Tél.: 678-9389.

ROBE de mariée blanche, 14 ans, avec souliers si désiré. Motté prix. Tél.: 549-1892.

ROBE et chapeau, couleur pêche, mère mariée, 7 à 10 ans. \$200. Tél.: 349-2190.

ROBE mère de la mariée, rose, grandeur 5 ans. Etat neuf. Valeur \$300, prix discutable. Tél.: 672-2148.

VETEMENTS de maternité, grandeur 9 ans, à l'état neuf. Tél.: 549-3839, 548-8253 Candye.

ROBE de mariée blanche, grandeur 7-8 ans. Tél.: 678-9389.

ROBE de mariée blanche, 14 ans, avec souliers si désiré. Motté prix. Tél.: 549-1892.

ROBE et chapeau, couleur pêche, mère mariée, 7 à 10 ans. \$200. Tél.: 349-2190.

ROBE mère de la mariée, rose, grandeur 5 ans. Etat neuf. Valeur \$300, prix discutable. Tél.: 672-2148.

VETEMENTS de maternité, grandeur 9 ans, à l'état neuf. Tél.: 549-3839, 548-8253 Candye.

ROBE de mariée blanche, grandeur 7-8 ans. Tél.: 678-9389.

ROBE de mariée blanche, 14 ans, avec souliers si désiré. Motté prix. Tél.: 549-1892.

ROBE et chapeau, couleur pêche, mère mariée, 7 à 10 ans. \$200. Tél.: 349-2190.

ROBE mère de la mariée, rose, grandeur 5 ans. Etat neuf. Valeur \$300, prix discutable. Tél.: 672-2148.

VETEMENTS de maternité, grandeur 9 ans, à l'état neuf. Tél.: 549-3839, 548-8253 Candye.

ROBE de mariée blanche, grandeur 7-8 ans. Tél.: 678-9389.

ROBE de mariée blanche, 14 ans, avec souliers si désiré. Motté prix. Tél.: 549-1892.

ROBE et chapeau, couleur pêche, mère mariée, 7 à 10 ans. \$200. Tél.: 349-2190.

ROBE mère de la mariée, rose, grandeur 5 ans. Etat neuf. Valeur \$300, prix discutable. Tél.: 672-2148.

VETEMENTS de maternité, grandeur 9 ans, à l'état neuf. Tél.: 549-3839, 548-8253 Candye.

ROBE de mariée blanche, grandeur 7-8 ans. Tél.: 678-9389.

ROBE de mariée blanche, 14 ans, avec souliers si désiré. Motté prix. Tél.: 549-1892.

ROBE et chapeau, couleur pêche, mère mariée, 7 à 10 ans. \$200. Tél.: 349-2190.

ROBE mère de la mariée, rose, grandeur 5 ans. Etat neuf. Valeur \$300, prix discutable. Tél.: 672-2148.

VETEMENTS de maternité, grandeur 9 ans, à l'état neuf. Tél.: 549-3839, 548-8253 Candye.

ROBE de mariée blanche, grandeur 7-8 ans. Tél.: 678-9389.

ROBE de mariée blanche, 14 ans, avec souliers si désiré. Motté prix. Tél.: 549-1892.

ROBE et chapeau, couleur pêche, mère mariée, 7 à 10 ans. \$200. Tél.: 349-2190.

ROBE mère de la mariée, rose, grandeur 5 ans. Etat neuf. Valeur \$300, prix discutable. Tél.: 672-2148.

VETEMENTS de maternité, grandeur 9 ans, à l'état neuf. Tél.: 549-3839, 548-8253 Candye.

ROBE de mariée blanche, grandeur 7-8 ans. Tél.: 678-9389.

ROBE de mariée blanche, 14 ans, avec souliers si désiré. Motté prix. Tél.: 549-1892.

ROBE et chapeau, couleur pêche, mère mariée, 7 à 10 ans. \$200. Tél.: 349-2190.

ROBE mère de la mariée, rose, grandeur 5 ans. Etat neuf. Valeur \$300, prix discutable. Tél.: 672-2148.

VETEMENTS de maternité, grandeur 9 ans, à l'état neuf. Tél.: 549-3839, 548-8253 Candye.

75 Poète à bois

POELES LESAGE INC. Combustions lentes, directement du fabricant. 12 modèles à partir de \$395.00. Cheminée 2100, 35% de rabais. Livraison et brochures gratuites. Faut voir! Tél.: (514)246-2851.

POELES LESAGE INC. Combustions lentes directement du fabricant. 12 modèles à partir de \$395.00. Cheminée 2100, 35% de rabais. Livraison et brochures gratuites. Faut voir! (514)246-2851.

78 Vêtements

MANTEAU de fourrure, renard de Norvège, grandeur 7/8. Tél.: 549-4336.

ROBE de mariée, blanche, grandeur 7-8 ans. Tél.: 678-9389.

ROBE de mariée blanche, 14 ans, avec souliers si désiré. Motté prix. Tél.: 549-1892.

ROBE et chapeau, couleur pêche, mère mariée, 7 à 10 ans. \$200. Tél.: 349-2190.

ROBE mère de la mariée, rose, grandeur 5 ans. Etat neuf. Valeur \$300, prix discutable. Tél.: 672-2148.

VETEMENTS de maternité, grandeur 9 ans, à l'état neuf. Tél.: 549-3839, 548-8253 Candye.

ROBE de mariée blanche, grandeur 7-8 ans. Tél.: 678-9389.

ROBE de mariée blanche, 14 ans, avec souliers si désiré. Motté prix. Tél.: 549-1892.

ROBE et chapeau, couleur pêche, mère mariée, 7 à 10 ans. \$200. Tél.: 349-2190.

ROBE mère de la mariée, rose, grandeur 5 ans. Etat neuf. Valeur \$300, prix discutable. Tél.: 672-2148.

VETEMENTS de maternité, grandeur 9 ans, à l'état neuf. Tél.: 549-3839, 548-8253 Candye.

ROBE de mariée blanche, grandeur 7-8 ans. Tél.: 678-9389.

ROBE de mariée blanche, 14 ans, avec souliers si désiré. Motté prix. Tél.: 549-1892.

ROBE et chapeau, couleur pêche, mère mariée, 7 à 10 ans. \$200. Tél.: 349-2190.

ROBE mère de la mariée, rose, grandeur 5 ans. Etat neuf. Valeur \$300, prix discutable. Tél.: 672-2148.

VETEMENTS de maternité, grandeur 9 ans, à l'état neuf. Tél.: 549-3839, 548-8253 Candye.

ROBE de mariée blanche, grandeur 7-8 ans. Tél.: 678-9389.

ROBE de mariée blanche, 14 ans, avec souliers si désiré. Motté prix. Tél.: 549-1892.

ROBE et chapeau, couleur pêche, mère mariée, 7 à 10 ans. \$200. Tél.: 349-2190.

ROBE mère de la mariée, rose, grandeur 5 ans. Etat neuf. Valeur \$300, prix discutable. Tél.: 672-2148.

VETEMENTS de maternité, grandeur 9 ans, à l'état neuf. Tél.: 549-3839, 548-8253 Candye.

ROBE de mariée blanche, grandeur 7-8 ans. Tél.: 678-9389.

ROBE de mariée blanche, 14 ans, avec souliers si désiré. Motté prix. Tél.: 549-1892.

ROBE et chapeau, couleur pêche, mère mariée, 7 à 10 ans. \$200. Tél.: 349-2190.

ROBE mère de la mariée, rose, grandeur 5 ans. Etat neuf. Valeur \$300, prix discutable. Tél.: 672-2148.

VETEMENTS de maternité, grandeur 9 ans, à l'état neuf. Tél.: 549-3839, 548-8253 Candye.

ROBE de mariée blanche, grandeur 7-8 ans. Tél.: 678-9389.

ROBE de mariée blanche, 14 ans, avec souliers si désiré. Motté prix. Tél.: 549-1892.

ROBE et chapeau, couleur pêche, mère mariée, 7 à 10 ans. \$200. Tél.: 349-2190.

ROBE mère de la mariée, rose, grandeur 5 ans. Etat neuf. Valeur \$300, prix discutable. Tél.: 672-2148.

VETEMENTS de maternité, grandeur 9 ans, à l'état neuf. Tél.: 549-3839, 548-8253 Candye.

ROBE de mariée blanche, grandeur 7-8 ans. Tél.: 678-9389.

ROBE de mariée blanche, 14 ans, avec souliers si désiré. Motté prix. Tél.: 549-1892.

ROBE et chapeau, couleur pêche, mère mariée, 7 à 10 ans. \$200. Tél.: 349-2190.

ROBE mère de la mariée, rose, grandeur 5 ans. Etat neuf. Valeur \$300, prix discutable. Tél.: 672-2148.

VETEMENTS de maternité, grandeur 9 ans, à l'état neuf. Tél.: 549-3839, 548-8253 Candye.

ROBE de mariée blanche, grandeur 7-8 ans. Tél.: 678-9389.

ROBE de mariée blanche, 14 ans, avec souliers si désiré. Motté prix. Tél.: 549-1892.

ROBE et chapeau, couleur pêche, mère mariée, 7 à 10 ans. \$200. Tél.: 349-2190.

ROBE mère de la mariée, rose, grandeur 5 ans. Etat neuf. Valeur \$300, prix discutable. Tél.: 672-2148.

VETEMENTS de maternité, grandeur 9 ans, à l'état neuf. Tél.: 549-3839, 548-8253 Candye.

ROBE de mariée blanche, grandeur 7-8 ans. Tél.: 678-9389.

ROBE de mariée blanche, 14 ans, avec souliers si désiré. Motté prix. Tél.: 549-1892.

ROBE et chapeau, couleur pêche, mère mariée, 7 à 10 ans. \$200. Tél.: 349-2190.

ROBE mère de la mariée, rose, grandeur 5 ans. Etat neuf. Valeur \$300, prix discutable. Tél.: 672-2148.

VETEMENTS de maternité, grandeur 9 ans, à l'état neuf. Tél.: 549-3839, 548-8253 Candye.

ROBE de mariée blanche, grandeur 7-8 ans. Tél.: 678-9389.

ROBE de mariée blanche, 14 ans, avec souliers si désiré. Motté prix. Tél.: 549-1892.

ROBE et chapeau, couleur pêche, mère mariée, 7 à 10 ans. \$200. Tél.: 349-2190.

ROBE mère de la mariée, rose, grandeur 5 ans. Etat neuf. Valeur \$300, prix discutable. Tél.: 672-2148.

VETEMENTS de maternité, grandeur 9 ans, à l'état neuf. Tél.: 549-3839, 548-8253 Candye.

ROBE de mariée blanche, grandeur 7-8 ans. Tél.: 678-9389.

ROBE de mariée blanche, 14 ans, avec souliers si désiré. Motté prix. Tél.: 549-1892.

ROBE et chapeau, couleur pêche, mère mariée, 7 à 10 ans. \$200. Tél.: 349-2190.

ROBE mère de la mariée, rose, grandeur 5 ans. Etat neuf. Valeur \$300, prix discutable. Tél.: 672-2148.

VETEMENTS de maternité, grandeur 9 ans, à l'état neuf. Tél.: 549-3839, 548-8253 Candye.

ROBE de mariée blanche, grandeur 7-8 ans. Tél.: 678-9389.

ROBE de mariée blanche, 14 ans, avec souliers si désiré. Motté prix. Tél.: 549-1892.

ROBE et chapeau, couleur pêche, mère mariée, 7 à 10 ans. \$200. Tél.: 349-2190.

ROBE mère de la mariée, rose, grandeur 5 ans. Etat neuf. Valeur \$300, prix discutable. Tél.: 672-2148.

VETEMENTS de maternité, grandeur 9 ans, à l'état neuf. Tél.: 549-3839, 548-8253 Candye.

ROBE de mariée blanche, grandeur 7-8 ans. Tél.: 678-9389.

ROBE de mariée blanche, 14 ans, avec souliers si désiré. Motté prix. Tél.: 549-1892.

ROBE et chapeau, couleur pêche, mère mariée, 7 à 10 ans. \$200. Tél.: 349-2190.

ROBE mère de la mariée, rose, grandeur 5 ans. Etat neuf. Valeur \$300, prix discutable. Tél.: 672-2148.

VETEMENTS de maternité, grandeur 9 ans, à l'état neuf. Tél.: 549-3839, 548-8253 Candye.

ROBE de mariée blanche, grandeur 7-8 ans. Tél.: 678-9389.

85 Rencontres

ACTIVITES ALTER EGO! Pour personnes LIBRES de 30-45 ans et 45-60 ans. Souper le samedi 25\$. Randonnée, golf. Souper fruits de mer 30\$. Vous serez étonnés par la qualité des gens. Egalité Homme/femme. Pauline, Tél.: 693-8821.

100 Articles de sports

ARC A POULIE, ajustable de 40 à 60 livres, pour gaucher. \$250. Tél.: 678-9553, 545-1945.

PIANO YOUNG-CHANG, 3 ans d'usage, état neuf, couleur laqué noir, valeur 3,000\$, laissé 2,300\$. Tél.: 545-2047.
 SYNTHÉTISEUR Ensoniq, VFX, valeur 2,900\$ laissé 850\$. Tél.: 544-4199.
 SYSTEME de son d'auto, 200\$. Tél.: 543-9129.

105 Ordinateurs et jeux

IBM PC 8088, 8 MHz, écran ambre, logiciels, bonne condition. \$450. Tél.: 544-2371.
 JEUX NINTENDO avec cassettes. Tél.: 545-1664.

MACINTOSH Plus, 40 meg, unité de disque externe, logiciels, 975\$. Tél.: 345-2680, Claude.

MACINTOSH LC, écran, couleur avec imprimante, laser Writer LS, disque dur 40 meg, 1991, valeur 6,500\$ laissé 3,000\$. Tél.: 543-0572.

MITAC, 1 meg de Ram, 2 lecteurs disquettes 3 1/2, 5 1/4, disque dur 40 megs, \$480. Tél.: 698-0500.

NINTENDO: Vente, achat, échange et réparation. Aussi échange de cassettes sur Sega, Genesis, super Nintendo et Game Boy. Marché Aux Puces, 70 Racine Est, Chicoutimi, tél.: 543-4380.

ORDINATEUR Mac-LLC 4 megs, 25 MHz, couleur, imprimante Nec laser, 2 megs, avec logiciels. Valeur \$6,500 factures. Faut vendre, \$3,500. Luc 693-0184, 690-5558 paget.

PISTE DE TRAIN ELECTRIQUE (65'), train et accessoires. Tél.: 542-7860 après 17h00.

VENTE ET ACHAT d'ordinateurs usagés. Tél.: 693-8673, Henn.

107 Roulottes et tentes-roulottes à vendre

ATTENTION! Petite roulotte de voyage UHAUL, 13 pieds, fibre de verre, 1986, 4 places, tout équipée, idéal pour petite voiture. Excellente condition. Faut voir! 1636 Rang St-Joseph, Chicoutimi. Tél.: 696-1015.

CARAVAN A SELLETTE (Fifthwheel), Prowler 1991, 25.5', tout équipée, air climatisé, auvent, micro-ondes, système de son. Etat neuf. \$15,200 négociable. Tél.: 668-2657.

RECHERCHE roulotte 24' et plus, année 1982 et plus. Tél.: 549-1892.

ROULOTTE CHAMPLAIN, 19 pieds, auvent télescopique parfaite condition, 3,200\$. Tél.: 690-1213, 690-1224.

ROULOTTE Bonair BA1690 1989, utilisée 5 fois, très propre. Pour vente rapide. Tél.: 275-2209.

ROULOTTE Bonair 1989, 33', 2 chambres, porte-patio, extension au salon, four micro-ondes, radiocassettes, armoires mélamine, très propre. Tél.: 662-2572.

ROULOTTE 4/SAISONS, 1989, 24', état neuf, chambre fermée à l'arrière, 2 portes extérieures, auvent télescopique. \$14,500. Tél.: 347-4546.

ROULOTTE Cavalier Dauphine 1976, 7 places, excellent état. Inklus: dinette, remise, réfrigérateur, poêle, laveuse. \$7,300. Tél.: 542-9977.

ROULOTTE DAUPHINE 1980, chambre arrière 3 lits, très propre, air conditionné. Tél.: 542-6015.

ROULOTTE Prowler 1991, 29', patio en bois traité 20x8, \$17,000 négociable. Tél.: 690-7784, 696-0340.

ROULOTTE Satellite 1983, 21', très propre. A voir. Tél.: 679-4591.

ROULOTTE 22 1/2', Jayco, bon état, possibilité terrain Place St-Jude pour gens d'Alma, bon prix à discuter. Tél.: 345-2298.

ROULOTTE Fifthwheel Unik 1979, 25', tout équipé, excellente condition. Tél.: 548-4073, 695-0468.

ROULOTTE 24', prix de débarras. Tél.: 698-1197, 693-7550 paget.

ROULOTTE Prowler 1990, 30', chambre séparée, plus 2 lits, auvent, patios, remise, réfrigérateur. Installée. \$16,500. Tél.: 690-7872 J.G.Lacasse, 1-666-8557.

ROULOTTE Prowler Lynx 1990, 33', avec chambre, ayant peu servi, tout équipé. Tél.: 274-2857.

ROULOTTE Valbar 1969, 24', \$5,500. Tél.: 673-3024.

ROULOTTE Valbar 1974, 18', blanche noire, très propre, \$3,400. Tél.: 547-4176.

ROULOTTE Dauphine 1980 24', très propre, auvent télescopique. Cause maladie. \$7,000 négociable. Tél.: 549-2137, 549-3291.

ROULOTTE Dauphine 1977, comme neuve, installée bord de l'eau Camping la Plume Blanche. Tél.: 542-3771 jour, 542-8296 soir.

ROULOTTE Prowler 1988, 24', couche 8 personnes, moderne, très propre. \$11,000. Tél.: 548-6514, 547-2513.

ROULOTTE GLENDETTE 14', \$1500. Tél.: 543-3089.

ROULOTTE BONAIR, 1987, 33', annexe, auvent, toiles horizontales, porte-patio. Tél.: 547-0439.

ROULOTTE DAUPHINE de Luxe, 1977, 23', air climatisé, très propre. Tél.: 544-5137.

ROULOTTE Quatre Saison 1990, servi seulement un été, 8x31'. Tél.: 542-3927.

ROULOTTE CHAMPLAIN, 1976, 21 pieds, très propre, micro-ondes, patio, remise. Installée camping de la Carrière. 6,500\$. Tél.: 548-5061.

ROULOTTE COBRA (Sallen), 1992, 32', avec annexe, porte-patio, micro-ondes, auvent. A VOIR! 1258 boulevard du Royaume Ouest, Chicoutimi. Prix spécial. Tél.: 543-0876.

ROULOTTE SHASTA, 1982, 24 pieds, 6 personnes, lits superposés, micro-ondes, auvent, stores horizontaux, tél.: 696-0491.

ROULOTTE SKYLARK 1974, 21', auvent télescopique, très propre, \$4500. Tél.: 543-0191 semaine, 345-2767 dimanche.

ROULOTTE Fifthwheel 1992, 26', neuve, équipement complet. Tél.: 673-3725.

ROULOTTE Appalache 1981, 22.5', très propre, auvent télescopique. Equipement complet. Tél.: 344-1392.

ROULOTTE UNIK, 1980, 6 places, impeccable, 5,300\$ négociable. Tél.: 547-6566.

ROULOTTE FALCON 1986, équipée, porte-patio, remise 9x10, très propre. Négociable. Tél.: 548-5181.

ROULOTTE FALCON 1986, équipée, porte-patio, remise 9x10, très propre. Négociable. Tél.: 548-5181.

ROULOTTE APALACHE, 31', 1984, 2 portes, 1 chambre fermée, vénitienne, meublée, chauffage gaz propane central, vitres teintées panoramiques, auvent télescopique, 3 bombonnes, remise 6x8' avec réfrigérateur, comme neuve, 12,500\$. Tél.: 544-3806.

ROULOTTE APALACHE 1982, 22', équipement complet, couche 7 personnes. Tél.: 542-9811.

ROULOTTE Vagabond 17', très bon état. \$2,500. Tél.: 545-4909, 696-6106 chasseur.

ROULOTTE BOLER 13 1/2', 1973, poêle, frigo, chauffette, auvent, très propre, 4 personnes, 875 livres, \$3,500.00 négociable. Tél.: 547-7680.

ROULOTTE BONAIR 33 1/2', 1989, 2 chambres, porte-patio, annexe, fauteuil berçant, vénitienne, douche, eau chaude, auvent télescopique, lac Joli. Tél.: 548-2071.

ROULOTTE TERRY, 31.5 pieds, 1992, tout équipée, située camping lac Joly. Tél.: 698-1297.

ROULOTTE APALACHE 1975, 24', auvent 1988, très propre, \$6,700.00. A voir 208 des Saguenens. Tél.: 698-0857.

ROULOTTE Dauphine 19' 1979, équipement complet, très propre. Négociable. Tél.: 545-7986.

ROULOTTE PMC, Week-End 21, 1977, parfaite condition, très bien équipée, 6,200\$. Tél.: 549-3097.

Roulotte Dauphine 1980, 24 pieds, très propre, auvent, installée Camping Bellefleur, \$8,200 négociable, tél.: 548-8526.

Roulotte Fleet 22 pieds, 1978, excellente condition, auvent neuf, \$6,000 négociable, tél.: 549-4111.

TENTE-ROULOTTE COACHMEN 1905D, 1992, état neuf. A voir! Tout équipée, 5,500\$. Tél.: 668-7333.

TENTE-ROULOTTE, COBRA, 1992, 6 places, tout équipée, comme neuve. Tél.: 543-5913.

TENTE-ROULOTTE NEUVE 1993, toutes grandeurs, à partir de \$3995. Tél.: 543-0876.

TENTE-ROULOTTE Lionel 1981, très propre. Tél.: 690-1361.

TENTE-ROULOTTE BONAIR 1200, 1984, entièrement équipée, état neuf, \$4,100. Tél.: 548-1786.

TENTE-ROULOTTE BELLEVUE 8 places, 1980, très bon état. \$2,000.00. Tél.: 545-3058.

Tente-roulotte STARCRAFT 1981, 8 places, auvent et cuisinette, intérieur refait neuf, tél.: 677-2166.

108 Roulottes et tentes-roulottes à louer

TENTE-ROULOTTE à louer, tout équipée, 6 places, 250\$/semaine. Tél.: 549-7949.

TENTES-ROULOTTES, toutes équipées. Tél.: 543-0876.

109 Vacances-voyages

ATTENTION, PRESENTATION AUDIO-VISUELLE SUR NOTRE VOYAGE TERRE-NEUVE, ST-PIERRE, MIQUELON ET LA GRANDE TOURNÉE DES MARITIMES DIMANCHE LE 25 AVRIL A 17H30 AU MOTEL DES CASCADÉS A ALMA ET A 13H30 A L'HOTEL LE ROUSSILLON DE JONQUIERE. EGALEMENT SUR L'OUEST CANADIEN LE 27 AVRIL A 19H30 A L'HOTEL CHICOUTIMI. Information: JEANNINE OU LIONEL, GROUPE VOYAGES QUEBEC, 542-5578.

EXCURSION AUTOBUS FESTIVAL TULIPES OTTAWA, 21, 22, 23 MAI. 219\$ TOUR DE VILLE, BATEAU, VISITE MUSEE DE LA MONNAIE, SCIENCE PARLEMENT, THEATRE, ETC. QUELQUES PLACES. INFORMATION: VOYAGE DE GROUPE LISE DESBIENS: 542-5877, 542-3304, 348-6596 Lac St-Jean. PERMIS DU QUEBEC.

FLORIDE: A LOUER West-Palm Beach condominium 4 1/2 tarif réduit. Informations: 545-4836.

FLORIDE, Hollywood Beach, Sun Manor Motel, chambres avec cuisine, 60 mètres de la mer, 15 avril au 15 octobre, 185\$/semaine et plus. Serge ou Denise 305-923-9544. Site du film "La Florida".

AUTOMOBILE Chic

Beau Vente et achat NEUVES ET USAGÉES



2745, boul. du Royaume Jonquière (Québec) Bur.: (418) 548-2026 Rés.: (418) 547-5921

1988 Chevy Van
Impeccable bleu, 72,000 km, prêt pour travailler, V6 4.3 litres, 6595\$.

1988 Chrysler New-Yorker
Automatique, bleu, 4 portes. Balance de garantie.
SPECIAL

1988 Honda Accord EXI
Beige, manuel, 4 portes, équipement complet, 8000\$.

1987 Chevrolet Nova
4 portes, manuelle.

1989 Plymouth Voyager
7 passagers, blanc, 2.5 turbo, air, cruise et volant ajustable, garantie prolongée 13 mois, kilométrage illimité, 6995\$.

1990 Dodge Shadow ES
2.5 Turbo, automatique, rouge, sport, 2 portes, garantie jusqu'en 1997, équipement complet, 8775\$.

TRANSFERT DE PARTICULIER À PARTICULIER
- SAUVEZ LA TAXE (TPS)
Auto - Moto - Bateau

COMPAGNIE NATIONALE EN ALIMENTATION

- Recherche deux vendeur(euse)s autonomes.
- Revenu quotidien sur commission + rabais hebdomadaire.
- Véhicule de compagnie fourni.
- Possibilité de 500 \$ à 700 \$ par semaine.
- Avec ou sans expérience.

Pour entrevue appelez maintenant:
Tél.: 698-1167

Avis et carrières



La Commission scolaire de la Vallée de Mistassini dispense des services d'enseignement et d'éducation à près de 2 000 élèves. Elle regroupe quatre écoles primaires et une école secondaire réparties sur un territoire assez étendu, dans la belle région du Saguenay-Lac-Saint-Jean. Soucieuse de fournir une éducation et un enseignement de qualité, elle a mis en place des moyens propres à lui assurer de bons résultats à ce niveau ainsi qu'un milieu de vie des plus épanouissants. Pour l'aider à réaliser ces objectifs et prendre en main les destinées de la commission scolaire, elle recherche une personne dynamique et engagée pour assumer les fonctions de

Directeur(trice) général(e)

Sous l'autorité du Conseil des commissaires, vous vous verrez confier les destinées de la Commission scolaire, tant au niveau de l'administration que de la coordination des différentes constituantes. Vos responsabilités s'étendront de la gestion des programmes à l'administration des ressources humaines et matérielles de l'organisation. Vous devrez également assumer la réalisation de mandats spécifiques que vous confiera le Conseil et remplir un rôle de soutien pour l'ensemble des intervenants de la Commission scolaire.

Détenteur d'un diplôme de premier cycle dans une discipline appropriée, vous possédez une expérience d'au moins dix années dans le secteur de l'éducation, dont cinq années à titre de gestionnaire. Habile communicateur, vous privilégiez le travail en équipe et vous êtes reconnu dans votre milieu comme un administrateur chevronné et soucieux d'offrir des services de qualité.

Si un tel défi vous intéresse et que vous répondez à ces critères de sélection, vous êtes invité, à nous faire parvenir votre curriculum vitae avant le 30 avril en mentionnant le numéro de dossier 93-1554 à l'attention de :

Claude Chrétien
Multi-Ressources
1510, boul. René-Lévesque O.
Québec (Québec)
G1S 1X5

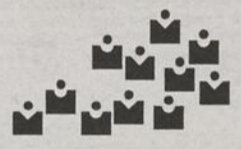

MULTI-RESSOURCES



APPELS D'OFFRES ET DE CANDIDATURES

Les appels d'offres qui suivent correspondent aux contrats de services auxiliaires (type A), de construction (type C), de déneigement (type D), de services professionnels (type P) et aux autres contrats non spécifiés précédemment (type S).

A moins d'indications plus précises, pour les contrats de type C et D, sont admis à soumissionner les entrepreneurs dont le principal établissement (place d'affaires) est situé au Québec, qui possèdent une licence de la Régie des entreprises de construction du Québec dans la ou les catégories pertinentes (lorsque cette licence est exigée) et qui ont commandé à leur nom propre une copie du dossier d'appel d'offres du contrat.

A moins d'indications plus précises, pour les contrats de type A et P, seules les personnes physiques, les sociétés ou corporations ayant une place d'affaires au Québec et possédant les qualifications minimales requises décrites dans les documents d'appel d'offres sont admises à présenter une offre de services.

Pour les contrats de type A et P, lorsque le fournisseur compte plus de cent employés, il doit être détenteur d'une attestation émise par le ministère des Approvisionnement et Services, à l'effet qu'il s'engage à implanter un programme d'accès à l'égalité conforme à la Charte des droits et libertés de la personne, si le contrat lui est adjugé. L'obligation explicitée précédemment s'applique pour tout sous-contrat d'un montant de 100 000 \$ ou plus et s'adressant à un sous-contractant ayant plus de cent employés.

Pour tous les types de contrats, on peut obtenir une copie du dossier d'appel d'offres moyennant la somme indiquée à la rubrique "coût du dossier" lorsque applicable. Ce coût incluant les taxes est payable en espèces, chèque visé ou mandat-poste à l'ordre du ministre des Finances et est non remboursable.

Les intéressés peuvent obtenir les renseignements et les documents pertinents en s'adressant aux bureaux suivants:

QUÉBEC
Service des contrats
Ministère des Transports
700, boul. Saint-Cyrille Est
20^e étage
Québec (Québec) G1R 4Y9
Tél.: (418) 644-8848

MONTRÉAL
Service des contrats
Ministère des Transports
36, rue de Port-Royal Est
1^{er} étage
Montréal (Québec) H3L 3T1
Tél.: (514) 873-6061

Le Ministère ne s'engage à accepter ni la plus basse ni toute autre soumission ou offre reçue.

Le sous-ministre
Georges Lalonde

C Contrat no 3671-93-0102 — Terrassement, structure de chaussée et aménagement paysager sur la Route 170, dans les municipalités de Ville de La Baie et St-Félix-d'Otis, M.R.C. Le Fjord du Saguenay, circonscription électorale de Dubuc. Longueur de 4,96 km.

Garantie de soumission exigée:
- Cautionnement: 329 000 \$ OU chèque visé: 164 500 \$
Coût du dossier: 40 \$

La réception des soumissions au bureau de Québec prendra fin le mardi, 18 mai 1993 à 15h00, alors que débutera l'ouverture des plis.

25 ANS DE SUCCES ET DE CROISSANCE

MIKES, chef de file de la restauration italienne au Québec avec plus de 130 restaurants.

MIKES recherche des franchisés pour les secteurs de:
Chicoutimi-Nord, St-Félicien, La Malbaie, Baie St-Paul et Montmagny.

MIKES vous assure:
D'une formation complète en gestion et opération;
D'un support promotionnel, marketing et opération;
Du développement des nouveaux produits;

MIKES vous offre la possibilité de devenir franchisé.
Vous avez l'expérience de la restauration et des affaires;
Vous disposez d'un capital raisonnable;
Vous recherchez un investissement rentable;
Vous aspirez à devenir votre propre patron;

MIKES a ce que vous cherchez!
Pour de plus amples informations, communiquez avec:
J. Daniel Tremblay
GROUPE MARKETEX LTEE
549, Jacques-Cartier est
Chicoutimi (Québec)
G7H 2A2
(418) 545-6052

Passionnement Mikes!

Avis et carrières



PROVINCE DE QUÉBEC
District d'Abitibi
Société de développement de la Baie James
Matagami

Appel d'offres SD93-5016 Préparation des plans et devis pour la Réfection de la route Matagami - Radisson Phase V

La Société de développement de la Baie James souhaite recevoir des propositions concernant la préparation des plans et devis pour la réfection de la route Matagami - Radisson, phase V.

SEULES SERONT CONSIDÉRÉES, AUX FINS DU CONTRAT, LES FIRMES QUI AURONT UNE PLACE D'AFFAIRES DANS LES RÉGIONS ADMINISTRATIVES DU NORD-DU-QUÉBEC, DE L'ABITIBI-TÉMISCAMINGUE OU DU SAGUENAY-LAC-ST-JEAN ET QUI AURONT OBTENU LE DOCUMENT D'APPEL D'OFFRES DIRECTEMENT DE LA SOCIÉTÉ DE DÉVELOPPEMENT DE LA BAIE JAMES.

Par place d'affaires, la Société de développement de la Baie James entend: "Établissement où le fournisseur exerce ses activités de façon permanente, clairement identifié à son nom, accessible au public durant les heures normales de bureau, regroupant des représentants autorisés du fournisseur, des ressources permanentes ainsi que les services des plaintes et de la paie à la date de la signature du contrat." Les firmes intéressées à présenter une proposition peuvent se procurer le document d'appel d'offres à compter du 3 mai 1993 contre un paiement non remboursable de 100 \$ pour chaque exemplaire complet, sous forme de chèque visé ou mandat payable à la Société de développement de la Baie James, à l'adresse suivante:

110, boul. Matagami
Case postale 970
Matagami (Québec)
J0Y 2A0

Des informations supplémentaires peuvent être obtenues en s'adressant à Mme Marie-Clotilde Quentin, chargée de projets, ou, en son absence, à M. Raymond Thibault, ingénieur, directeur des Infrastructures, au numéro de téléphone (819) 739-4717 ou au numéro de télécopieur (819) 739-4329.

Une copie du document est disponible pour consultation aux bureaux de la Société de développement de la Baie James à Matagami, à Chibougamau et aux bureaux de l'Association des Constructeurs de routes, et grands travaux du Québec, au 8000, boulevard Langelier Nord, à St-Léonard.

Les soumissionnaires doivent faire parvenir leur proposition en 3 exemplaires complets dans une enveloppe cachetée portant la mention "Appel d'offres SD93-5016 - Préparation des plans et devis pour la réfection de la route Matagami-Radisson, phase V" avant 14h00, le 27 mai 1993, à l'adresse mentionnée ci-dessus, à l'attention de Me Réal Lavigne, secrétaire général de la Société.

Les offres présentées seront ouvertes en privé à compter de 14h01 le 27 mai 1993, à la même adresse. Un comité de sélection fera l'analyse des propositions reçues et retiendra les meilleures. Les firmes retenues seront appelées à venir présenter leur proposition aux bureaux de la Société à Matagami.

Aucune proposition transmise par télécopieur ne sera acceptée. Le soumissionnaire a la responsabilité de s'assurer que sa proposition est déposée au bureau du secrétaire général de la Société avant la date limite. La Société n'est pas responsable de récupérer des soumissions au terminus d'autobus. La Société n'est pas responsable d'un retard dans la livraison du courrier.

Réal Lavigne, avocat
Secrétaire général et
directeur du Contentieux.

231722

La Compagnie Mutuelle d'assurance

Wawanesa

Nous sommes à la recherche de personnes dynamiques pour combler les postes suivants:

Préposé(e) aux services à la clientèle

(aucune expérience requise).

Période de formation.

Rémunération intéressante.

POSTE PERMANENT / 35 heures semaine.

Exigences:

Diplôme d'étude collégial complété ou l'équivalent; s'exprimer en français; l'anglais serait un atout.

LIEU DE TRAVAIL: SEPT-ÎLES.

Pour information téléphonez à:

WAWANESA

5 4 3 - 0 0 1 4

231220



LA VILLA DES LYS INC

APPEL D'OFFRES

PROJET: RÉAMÉNAGEMENT DE BUREAUX.
LA VILLA DES LYS INC.

PROPRIÉTAIRE: LA VILLA DES LYS INC.
400, Boul. Champlain, sud, ALMA,
QC. G8B 3N8

ARCHITECTE: ANICET TREMBLAY ET
SERGE HARVEY, ARCHITECTES.
400, rue Scott, Ouest, ALMA,
QC. G8B 1R2

LA VILLA DES LYS INC., propriétaire, demande des soumissions pour le RÉAMÉNAGEMENT DE BUREAUX À L'INTÉRIEUR DE LEUR ÉDIFICE.

Les documents contractuels pourront être obtenus à partir du mardi 27 avril 1993 au bureau d'ANICET TREMBLAY ET SERGE HARVEY, ARCHITECTES au 400, rue Scott, Ouest, ALMA, QC. G8B 1R2, téléphone (418) 668-3384 contre un chèque NON REMBOURSABLE de dix dollars (10 \$) émis à l'ordre du PROPRIÉTAIRE.

Les soumissions devront être accompagnées soit d'un cautionnement de soumission établi au montant de 10 % du montant de la soumission valide pour une période de quarante-cinq (45) jours de la date d'ouverture des soumissions, soit un chèque visé au montant de 5 % du montant de la soumission fait à l'ordre du propriétaire, soit d'obligations conventionnelles au porteur émises ou garanties par les gouvernements du Québec ou du Canada dont la valeur nominale est de 5 % de la soumission.

Les soumissions seront reçues au bureau de LA VILLA DES LYS INC., au 400, Boul. Champlain, sud, ALMA, QC. G8B 3N8, le MERCREDI, 12 MAI 1993 à 14 h, heure locale en vigueur pour être ouvertes publiquement au même endroit, le même jour et à la même heure.

Seuls sont admis à soumissionner les entrepreneurs ayant leur principale place d'affaires au Québec et détenant la licence requise en vertu de la loi sur la qualification professionnelle des entrepreneurs en construction.

Les entrepreneurs soumissionnaires sont responsables du choix des sous-traitants, tant pour leur solvabilité que pour le contenu de leur soumission, et doivent les informer des conditions qu'ils entendent leur imposer et s'assurer qu'ils détiennent les permis et licences requis.

Le propriétaire ne s'engage pas à accepter la plus basse ou quelque autre des soumissions reçues.

LA VILLA DES LYS INC.

231576

CANADA
PROVINCE DE QUÉBEC
DISTRICT DE CHICOUTIMI
MINISTÈRE DE LA JUSTICE

BENOIT BERGERON, domicilié et résidant au 207, rue Price Ouest, en la ville et district de Chicoutimi,

Requérant.

AVIS DE CHANGEMENT DE NOM

AVIS par la présente est donné que BENOIT BERGERON, domicilié et résidant au 207, rue Price Ouest, en la ville et district de Chicoutimi, s'adressera au ministère de la Justice afin d'obtenir un certificat lui permettant de changer son nom en celui de BENOIT BERGERON DIT BILO-DEAU. Ce changement n'affecte aucune autre personne que le requérant lui-même.

CHICOUTIMI, le 5 janvier 1993.

DUFOUR, COTE, LAPERRIERE ET ASSOCIES,
Proc. du requérant.

231476



Municipalité de Lamarche

AVIS PUBLIC

TERRAINS DE VILLEGIATURE OFFERTS EN VENTE

La municipalité de Lamarche avise la population qu'elle rend disponibles 15 emplacements de villégiature, dont ces derniers sont CADASTRES, PRETS A RECEVOIR L'AQUEDUC MUNICIPAL et DESSERVIS PAR L'ELECTRICITE, dans la susdite municipalité et situés;

Lac de Notre Dame du Rosaire (centre du village)

Tous les emplacements offerts seront vendus à raison de quatre-vingt-huit-cents (0,88\$) du mètre carré dont le plus petit terrain possède une superficie de 2 183,44 mètres carrés et le plus grand 3 952,13.

L'acquéreur devra payer 50% du montant total du lot au moment de la vente et le solde dû à la signature du contrat devant notaire dans les 60 jours suivant ladite vente.

Toute personne qui se désistara entre le moment de la vente et la signature devant notaire perdra le montant égal à 50% versé au moment de la vente.

LES LOTS SERONT ATTRIBUES PAR TIRAGE AU SORT SELON LES MODALITES SUIVANTES:

Inscription: Toute personne âgée de 18 ans et plus peut s'inscrire au tirage au sort. Toutefois, elle ne peut s'inscrire qu'une seule fois et en se présentant sur les lieux, à la date ainsi qu'aux heures indiquées ci-après. Une personne ne peut s'inscrire à la fois à titre individuel et comme membre d'un groupe.

DATE: Samedi le PREMIER MAI 1993

HEURE: De 9 h à 10 h: inscription

10 h et suite: attributions

ENDROIT: Mairie de Lamarche

108, rue Principale

Notre Dame du Rosaire G0W 1X0

Téléphone: (418) 481-2861 ou 2855

Seules les personnes présentes lors de la période d'inscription, de 9h00 à 10h00, pourront s'inscrire et participer au tirage au sort. Les personnes intéressées à participer au tirage au sort devront fournir leur numéro d'assurance-sociale afin de valider leur éligibilité.

TIRAGE AU SORT ET ATTRIBUTION DES LOTS: Le tirage au sort se fera immédiatement après l'inscription de toutes les personnes intéressées et présentes lors de la période d'inscription. Les lots seront offerts à ces personnes selon l'ordre qui sera déterminé par le tirage au sort.

Les personnes ainsi sélectionnées devront choisir immédiatement un lot parmi ceux offerts, payer 50% du montant total dudit lot, ou se désister de leur droit.

Aucun désistement en faveur d'une autre personne ne sera accepté. De plus, aucun transfert de lot à une autre personne ne sera possible le jour de l'attribution. En outre, la municipalité annulera la transaction de toute personne qui aura fait une fausse déclaration pour obtenir un lot de villégiature.

La priorité dans le choix des lots sera accordée aux résidents du Québec. Les lots qui n'auront pas trouvé preneur lors du tirage au sort seront disponibles pour les premiers requérants à partir du lundi 3 mai 1993 au bureau de ladite municipalité pendant les heures normales de bureau soit du lundi au vendredi entre 9h00 et 15h00.

Les lots mis en disponibilité pourront être visités OFFICIELLEMENT le dimanche 25 avril 1993 entre 13h00 et 16h00 (autrement à partir du 23 avril 1993).

Pour plus de renseignements sur les lots ainsi que sur les conditions, la tarification, les droits, et les obligations inhérentes à leur vente, veuillez vous adresser à:

Municipalité de Lamarche

100, rue Principale

Notre Dame du Rosaire

G0W 1X0

Tél.: 418-481-2861

Aline Perron
Secrétaire-trésorière

23084



loto-québec

2e APPEL D'OFFRES

GROSSISTE

GRANDE RÉGION DE DOLBEAU - MISTASSINI

ATTENTION, VENDEURS D'EXPÉRIENCE!

Une occasion des plus intéressantes vous est offerte dans le domaine de la vente, soit celle de travailler comme grossiste pour la grande région de Dolbeau - Mistassini. À ce titre, vous agissez comme entrepreneur indépendant lié par contrat annuel. Vous obtenez ainsi l'exclusivité d'un district et un revenu basé sur vos résultats de vente. Votre dynamisme et votre expérience vous permettent de relever les défis reliés au développement des ventes, la vente, la distribution et la promotion des produits de loterie chez les détaillants.

EXIGENCES:

1. Avoir un minimum de scolarité équivalent, selon le ministère de l'Éducation, à un Secondaire V;
2. Avoir six (6) années d'expérience dans la vente de biens de consommation courante incluant la promotion et le développement auprès des commerces de détail. L'expérience en distribution est un atout;
3. Avoir à sa disposition un véhicule automobile de type standard ou de type fourgonnette et muni d'un système antivol;
4. Être en mesure de fournir la garantie bancaire exigée;
5. De préférence, résider ou avoir sa place d'affaires dans le district à desservir;
6. Consentir, par écrit, à ce que Loto-Québec effectue les enquêtes appropriées;
7. Fournir sur demande un dossier médical.

Lorsque le candidat est une corporation, l'employé désigné comme étant responsable par la corporation doit personnellement répondre aux exigences ci-dessus mentionnées à l'exception du point 4. Les personnes intéressées sont priées de faire parvenir leur curriculum vitae à l'adresse suivante:

LOTO-QUÉBEC

Bureau de région Chicoutimi

345, rue des Saguenéens

Chicoutimi (Québec)

G7H 6K9

À l'attention de madame Johanne Laviguer

Direction principale des ventes.

CET APPEL D'OFFRES SE TERMINE LE 5 MAI 1993 À 16H30.

N.B.: Seuls les candidats répondant aux exigences ci-dessus précitées et ayant joint leurs attestations d'études seront considérés.

*Dans ce texte, le genre masculin désigne les hommes et les femmes.

231610

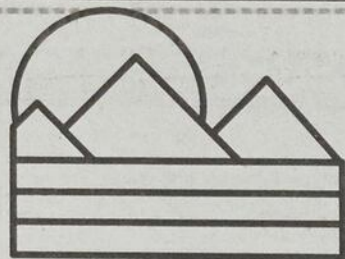

1 0 1 1 P 0 3 1 1
CANADA
PROVINCE DE QUÉBEC
MUNICIPALITÉ RÉGIONALE DE
COMTÉ DU FJORD-DU-SAGUENAY

M.R.C. DU FJORD-DU-SAGUENAY

VENTE DES IMMEUBLES
POUR DÉFAUT
DE PAIEMENT
DES TAXES - 1993

AVIS PUBLIC

Avis public est par les présentes donné, par le soussigné, Rénald Gaudreault, secrétaire-trésorier et directeur général de la Municipalité régionale de comté du Fjord-du-Saguenay, que les immeubles ci-après décrits seront vendus à l'enchère publique, conformément à la loi, pour défaut de paiement des taxes municipales et scolaires ou autres impositions dues sur ces immeubles, si ces taxes ne sont pas payées, avec les frais encourus, avant la vente. Ladite vente aura lieu dans la salle du conseil de l'hôtel de ville de Chicoutimi, située au 201, rue Racine Est à Chicoutimi, le **JEUDI 10 JUIN 1993, À 10 HEURES DE L'AVANT-MIDI.**

MUNICIPALITÉ: L'Anse-St-Jean CODE: 94010
COMMISSION SCOLAIRE: Baie-des-Hal-Hal
PROPRIÉTAIRE: NUMÉRO DE MATRICULE: 2542-09-3609

M. Denis Lafrance
 55, Rang 4
 Warwick (Qc)
 J0A 1M0

TAXES MUNICIPALES	TAXES SCOLAIRES
1,176.57\$	109.09\$
INTÉRÊTS ET FRAIS	TOTAL
122.55\$	1,408.21\$

DÉSIGNATION CADASTRALE
 Un immeuble situé au 164 rue St-Jean-Baptiste dans la municipalité de L'Anse-St-Jean.

«Un terrain connu et désigné comme étant une partie du lot originaire numéro quatorze (ptie lot 14), rang deux (rg II), au cadastre officiel du Canton St-Jean, dans les limites de la municipalité de L'Anse-St-Jean, division d'enregistrement de Chicoutimi, mesurant trente et un mètres et quatre-vingt-dix centièmes (31,98 m) pour ses côtés Nord-Est et Sud-Ouest; trente mètres et quarante-huit centièmes (30,48 m) pour son côté Sud-Est; neuf mètres et trente-sept centièmes (9,37 m), six mètres et quatre-vingt centièmes (6,80 m) et quatorze mètres et soixante-huit centièmes (14,68 m) pour son côté Nord-Ouest, compris dans les bornes suivantes: vers le Nord-Est, le Sud-Est et le Sud-Ouest, par une partie du lot quatorze (ptie lot 14); vers le Nord-Ouest, par le chemin public; contenant une superficie de neuf cent quatre-vingt-deux mètres carrés et un dixième (982,1 m.c.).
 Le tout, avec bâtisses dessus construites, circonstances et dépendances.»

NO. ENREG. 525484

MUNICIPALITÉ: Canton Tremblay CODE: 94055
COMMISSION SCOLAIRE: Valin
PROPRIÉTAIRE: NUMÉRO DE MATRICULE: 6667-07-4301

Carl Bolvin et Cathy Royer
 787, route de Tadoussac
 Canton Tremblay (Qc)
 G7H 5A8

TAXES MUNICIPALES	TAXES SCOLAIRES
278.16\$	312.02\$
INTÉRÊTS ET FRAIS	TOTAL
60.22\$	650.40\$

DÉSIGNATION CADASTRALE
 Un immeuble situé au 787 route de Tadoussac dans la municipalité de Canton Tremblay.

A) Une partie de la subdivision six du lot originaire numéro vingt et un-B (ptie lot 21-B-6), pour le troisième rang (rg III), au cadastre officiel du Canton de Tremblay, division d'enregistrement de Chicoutimi, bornée vers le Nord-Est par la subdivision cinq-A du lot originaire numéro vingt et un-B (lot 21-B-5A); vers le Sud-Est par le lot de grève et en eau profonde, soit la limite des hautes eaux naturelles; vers le Sud-Ouest par une partie de la subdivision six du lot originaire vingt et un-B (ptie lot 21-B-6) et vers le Nord-Ouest par une autre partie de la subdivision six du lot originaire vingt et un-B (ptie lot 21-B-6); mesurant cinquante-cinq pieds (65') de largeur du Nord-Est au Sud-Ouest par une profondeur de quatre-vingt-trois pieds et cinq dixièmes (83,5') du Nord-Ouest au Sud-Est.

B) Un emplacement sans désignation cadastrale, étant un lot de grève et en eau profonde et faisant partie de l'île de la rivière Saguenay, borné vers le Nord-Ouest par une partie de la subdivision six du lot originaire vingt et un-B (ptie lot 21-B-6), ci-avant décrite et vers le Nord-Est, le Sud-Est et le Sud-Ouest par le résidu dudit lot de grève et en eau profonde, mesurant quarante-huit pieds et deux dixièmes (48,2') vers le Nord-Est, soixante-sept pieds et quatre-vingt-cinq centièmes (67,85') vers le Sud-Est; vingt-neuf pieds et quinze centièmes (29,15') vers le Sud-Ouest et soixante-cinq pieds (65') vers le Nord-Ouest; les limites Nord-Est et Sud-Ouest étant le prolongement vers le Sud-Est dans des limites Nord-Est et Sud-Ouest de la partie de la subdivision six du lot originaire vingt et un-B (ptie lot 21-B-6) ci-dessus décrite. Ladite partie est actuellement louée avec promesse de vente du Ministère de l'Environnement du Québec depuis le 14 décembre 1988.
 Avec bâtisses dessus construites, circonstances et dépendances.

NO. ENREG. 511277

MUNICIPALITÉ: Canton Tremblay CODE: 94055
COMMISSION SCOLAIRE: Valin
PROPRIÉTAIRE: NUMÉRO DE MATRICULE: 5769-50-0534

M. Louis-Joseph Bouchard
 173, rue de la Gaillarde
 Chicoutimi (Qc)
 G7G 4V2

TAXES MUNICIPALES	TAXES SCOLAIRES
120.24\$	141.60\$
FRAIS ET INTÉRÊTS	TOTAL
50.48\$	312.32\$

DÉSIGNATION CADASTRALE
 Un immeuble situé sur la route Ste-Geneviève dans la municipalité de Canton Tremblay.

Un terrain ou emplacement connu et désigné comme étant la subdivision Un du lot cinq-A (5A-1) et la subdivision Un du lot cinq-B (5B-1) du deuxième rang au cadastre officiel du Canton Simard, division d'enregistrement de Chicoutimi, mesurant cent pieds (100') de largeur de l'Est à l'Ouest, par deux cents pieds (200') de profondeur du Sud au Nord. Sans bâtisses dessus construites.

NO. ENREG. 488305

MUNICIPALITÉ: Canton Tremblay CODE: 94055
COMMISSION SCOLAIRE: Valin
PROPRIÉTAIRE: NUMÉRO DE MATRICULE: 6869-15-3669

M. Gilles Gagnon
 149, route Villeneuve
 Canton Tremblay (Qc)
 G7H 5A8

TAXES MUNICIPALES	TAXES SCOLAIRES
810.62\$	200.82\$
FRAIS ET INTÉRÊTS	TOTAL
143.30\$	1,154.74\$

DÉSIGNATION CADASTRALE
 Un immeuble situé au 149 route Villeneuve dans la municipalité de Canton Tremblay.

Un terrain ou emplacement de forme irrégulière, connu et désigné comme étant une partie du lot D-Deux (ptie lot D-2), rang cinq (rg V), canton de Tremblay et est borné comme suit: vers le Nord-Est par le lot D-trois (D-3); vers l'Est et le Sud-Ouest par une partie du lot D-deux (ptie D-2) et vers l'Ouest par la route Villeneuve (sans désignation cadastrale), mesurant cent douze pieds (112') vers le Nord-Est, soixante pieds (60') vers l'Est, cent huit pieds (108') vers le Sud-Ouest et soixante-quinze pieds (75') vers l'Ouest et contenant une superficie de sept mille soixante-deux pieds carrés (7,062 p.c.) mesure anglaise.
 Le tout avec bâtisses dessus construites, circonstances et dépendances.

NO. ENREG. 430541

MUNICIPALITÉ: Canton Tremblay CODE: 94055
COMMISSION SCOLAIRE: Valin
PROPRIÉTAIRE: NUMÉRO DE MATRICULE: 5769-50-3422

Louis-Joseph Bouchard et
 Jeannot Gagnon
 2330, route Ste-Geneviève
 Canton Tremblay (Qc)
 G7H 5B2

TAXES MUNICIPALES	TAXES SCOLAIRES
978.46\$	215.66\$
FRAIS ET INTÉRÊTS	TOTAL
83.58\$	1,277.70\$

DÉSIGNATION CADASTRALE
 Un immeuble situé au 2330 route Ste-Geneviève à Canton Tremblay.

Un terrain, de figure régulière, faisant partie du lot numéro cinq-A (ptie 5-A) du deuxième rang (rg 2), du canton Simard, au cadastre officiel de ce canton, mesurant cent-pieds (100') de largeur de l'Est à l'Ouest, sur deux cents pieds (200') de profondeur du Sud au Nord, borné au Sud au chemin public, boulevard Ste-Geneviève, à l'Est au terrain de M. Bernard Bouchard, au Nord et à l'Ouest au résidu du terrain de M. Charles-Edouard Bouchard ou représentants, avec bâtisses, circonstances et dépendances.

NO. ENREG. 349963 et 370498

MUNICIPALITÉ: Canton Tremblay CODE: 94055
COMMISSION SCOLAIRE: Valin
PROPRIÉTAIRE: NUMÉRO DE MATRICULE: 5972-47-9071

Steve Gagnon et Hélène Jolin
 170, rue de l'Alizée
 Canton Tremblay (Qc)
 G7H 5B2

TAXES MUNICIPALES	TAXES SCOLAIRES
642.42\$	709.38\$
FRAIS ET INTÉRÊTS	TOTAL
66.96\$	709.38\$

DÉSIGNATION CADASTRALE
 Un immeuble situé au 170 rue de l'Alizée à Canton Tremblay.

1. Un terrain ou emplacement connu et désigné comme étant la subdivision quarante et un du lot originaire n° 3-A-41 (lot: 3-A-41) dans le rang cinq (rg V), au cadastre officiel du Canton Simard.
 2. Un terrain ou emplacement, de figure parallélogrammique, faisant partie du lot trois A (ptie 3A) pour le cinquième rang (rg 5) Canton Simard, au cadastre officiel de ce canton, mesurant ledit terrain dix-huit mètres et cinquante-neuf centièmes (18,59m) dans ses lignes Est et Ouest et trente mètres et quarante-huit centièmes (30,48) dans ses lignes Nord et Sud, le tout compris dans les bornes suivantes: vers l'Est à la subdivision quarante et un du lot originaire numéro trois A (3A-41) rang et cadastre susdits, propriété de l'acquéreur; vers le Sud, l'Ouest et le Nord à partie du lot trois A (ptie 3A) rang et cadastre susdits, restant la propriété du vendeur, les lignes Nord et Sud du terrain présentement décrit étant le prolongement en ligne droite vers l'Ouest des lignes Nord et Sud du terrain déjà la propriété de l'acquéreur. Le tout avec bâtisse, circonstances et dépendances.

NO. ENREG. 491173 et 501061

MUNICIPALITÉ: Canton Tremblay CODE: 94055
COMMISSION SCOLAIRE: Valin
PROPRIÉTAIRE: NUMÉRO DE MATRICULE: 6072-20-3317

M. Roger Perron
 197, rue Boudreault
 Canton Tremblay (Qc)
 G7H 5B2

TAXES MUNICIPALES	TAXES SCOLAIRES
438.13\$	248.36\$
FRAIS ET INTÉRÊTS	TOTAL
50.38\$	736.87\$

DÉSIGNATION CADASTRALE
 Une propriété étant située au 197 rue Boudreault, à Canton Tremblay.

Un terrain ou emplacement formé de la subdivision quarante-cinq du lot originaire trente-huit (lot no. 38-45), dans le cinquième rang (rg V), au cadastre officiel du Canton Tremblay, avec bâtisse dessus construite, circonstances et dépendances.

NO. ENREG. 377310

MUNICIPALITÉ: St-David-de-Falardeau CODE: 94095
COMMISSION SCOLAIRE: Valin
PROPRIÉTAIRE: NUMÉRO DE MATRICULE: 5987-75-0871

Mme Nathalie Girard
 725, chemin St-Martin
 Ville de La Baie (Qc)
 G7B 3N9

TAXES MUNICIPALES	TAXES SCOLAIRES
31.13\$	12.89\$
FRAIS ET INTÉRÊTS	TOTAL
36.87\$	80.89\$

DÉSIGNATION CADASTRALE
 Un immeuble situé sur la rue du Parc dans la municipalité de St-David-de-Falardeau.

Un terrain ou emplacement connu et désigné comme étant la subdivision trente-neuf du lot originaire numéro douze (lot 12-39), rang trois Est (rg 3E) au cadastre officiel du Canton Falardeau, division d'enregistrement de Chicoutimi.
 Le tout sans bâtisse dessus construite, mais avec circonstances et dépendances.

NO. ENREG. 532436

MUNICIPALITÉ: St-David-de-Falardeau CODE: 94095
COMMISSION SCOLAIRE: Valin
PROPRIÉTAIRE: NUMÉRO DE MATRICULE: 5686-69-2428

M. Gilbert Tremblay
 146, rang 2 Est
 St-David-de-Falardeau (Qc)
 G0V 1C0

TAXES MUNICIPALES	TAXES SCOLAIRES
527.86\$	351.78\$
FRAIS ET INTÉRÊTS	TOTAL
95.71\$	975.35\$

DÉSIGNATION CADASTRALE
 Un immeuble situé au 146 rang 2 Est dans la municipalité de St-David-de-Falardeau.

Tout ce lot de terre connu et désigné comme étant le lot numéro quatre (lot 4) pour le deuxième rang Est (rg 2 Est), au cadastre officiel du canton Falardeau.
 Le tout avec bâtisses dessus construites, circonstances et dépendances.

NO. ENREG. 334482

MUNICIPALITÉ: St-David-de-Falardeau CODE: 94095
COMMISSION SCOLAIRE: Valin
NUMÉRO DE MATRICULE: 6187-42-1721

Mme Gabrielle Crevier
 338, rue Racine Est
 Chicoutimi (Qc)
 G7H 1S6

TAXES MUNICIPALES	TAXES SCOLAIRES
2,024.92\$	587.47\$

TAXES MUNICIPALES
 56.13\$
FRAIS ET INTÉRÊTS
 42.31\$

DÉSIGNATION CADASTRALE
 Un immeuble situé sur le chemin du lac Clair dans la municipalité de St-David-de-Falardeau.

Un terrain de forme triangulaire connu et désigné comme étant une partie du lot numéro vingt et un A (ptie 21-A) pour le troisième rang Est (rg 3 E) au cadastre officiel du Canton Falardeau, mesurant ledit terrain deux cent quatre-vingt pieds (280') du côté Nord-Est, vingt-huit pieds du côté Est, plus ou moins deux cent quatre-vingt pieds (280') du côté Sud et cent vingt pieds (120') du côté Ouest et contenant une superficie de plus ou moins vingt mille quatre cent quarante pieds carrés (20440 pi2) le tout compris dans les bornes suivantes: vers le Nord-Est par une partie du lot vingt et un A (21 A-Ptie) propriété de Claude Picard, vers l'Est par une partie du lot vingt-deux B (22 B-Ptie), propriété de Lise Levasseur Roy, vers le Sud par une partie du lot vingt et un A (21 A-ptie) propriété de Lise Levasseur Roy et vers l'Ouest par une partie du lot vingt et un A (21 A-ptie) propriété de Vincent Gauthier.
 Le tout sans bâtisse dessus construite, mais avec circonstances et dépendances.

TAXES SCOLAIRES
 18.50\$
TOTAL
 116.94\$

FRAIS ET INTÉRÊTS
 236.95\$
TOTAL
 2,849.34\$

DÉSIGNATION CADASTRALE
 Un immeuble situé au 1951 route 170 dans la municipalité de Laterrière.

Un terrain ou emplacement connu et désigné comme étant la subdivision trois du lot originaire numéro treize-B (13B-3), pour le cinquième rang (rg 5) Sud-Ouest, au cadastre officiel du Canton Chicoutimi.
 Le tout avec bâtisses dessus construites, circonstances et dépendances.

NO. ENREG. 482620

MUNICIPALITÉ: Lac-Kénogami CODE: 94075
COMMISSION SCOLAIRE: De La Jonquière
PROPRIÉTAIRE: NUMÉRO DE MATRICULE: 4756-14-4986

Mme Christiane Tremblay
 76-A, rue la Malbaie
 Chicoutimi (Qc)
 G7H 3B9

TAXES MUNICIPALES	TAXES SCOLAIRES
202.75\$	69.08\$
FRAIS ET INTÉRÊTS	TOTAL
70.54\$	342.37\$

DÉSIGNATION CADASTRALE
 Un chalet situé sur une île sur le lac Kénogami, dans la municipalité du Lac-Kénogami.

Un chalet de 20' X 34' situé sur une île sur le lac Kénogami, le terrain étant loué du Ministère de l'Énergie et des Ressources et portant les numéros suivants: bail #34122 et dossier: #111490.

MUNICIPALITÉ: Lac-Kénogami CODE: 94075
COMMISSION SCOLAIRE: De La Jonquière
PROPRIÉTAIRE: NUMÉRO DE MATRICULE: 4162-53-2148

M. Jules Emond
 C.P. 2073
 Jonquière (Qc)
 G7X 7X6

TAXES MUNICIPALES	TAXES SCOLAIRES
275.19\$	1.83\$
FRAIS ET INTÉRÊTS	TOTAL
82.52\$	359.54\$

DÉSIGNATION CADASTRALE
 Un chalet situé au 2584 chemin du lac Jérôme, dans la municipalité du Lac-Kénogami.

Un chalet de 20' X 32' situé au lac Jérôme sur un terrain loué du Ministère de l'Énergie et des Ressources, connu et désigné comme étant la subdivision cinq du lot originaire cinquante-neuf (59-5) dans le rang six (rg 6) du cadastre officiel du canton de Kénogami; et portant les numéros suivants: bail #35867 et dossier #91620.

MUNICIPALITÉ: Lac-Kénogami CODE: 94075
COMMISSION SCOLAIRE: De La Jonquière
NUMÉRO DE MATRICULE: 4355-66-4111

M. Raymond Duchesne
 3904, chemin des Erables
 Lac-Kénogami (Qc)
 G7X 7V6

TAXES MUNICIPALES	TAXES SCOLAIRES
45.00\$	237.61\$
FRAIS ET INTÉRÊTS	TOTAL
53.50\$	336.11\$

DÉSIGNATION CADASTRALE
 Un immeuble situé au 3904 chemin des Erables dans la municipalité du Lac-Kénogami.

Un lopin de terre ou emplacement connu et désigné comme étant la subdivision trente et un du lot originaire numéro quinze (no. 15-31), dans le rang Sud (rg S.) au cadastre officiel du canton de Jonquière. Le tout avec bâtisses dessus construites, circonstances et dépendances.

NO. ENREG. 518638

MUNICIPALITÉ: Laterrière CODE: 94045
COMMISSION SCOLAIRE: Chicoutimi
PROPRIÉTAIRE: NUMÉRO DE MATRICULE: 5753-98-5192

M. François Verville
 5520, rue des Rapides
 Laterrière (Qc)
 G0V 1K0

TAXES MUNICIPALES	TAXES SCOLAIRES
1,079.84\$	120.11\$
FRAIS ET INTÉRÊTS	TOTAL
148.08\$	1,348.03\$

DÉSIGNATION CADASTRALE
 Un immeuble situé au 5520 rue des Rapides dans la municipalité de Laterrière.

Un terrain ou emplacement connu et désigné comme étant formé d'une partie de la subdivision cinquante-huit du lot originaire sept-A (ptie lot: 7-A-58), dans le sixième rang (rg VI) au cadastre officiel du Canton de Laterrière, bornée vers le Nord, l'Est et le Sud par le résidu du lot 7-A-58 et vers l'Ouest par la rivière Chicoutimi, mesurant deux cent cinquante et un pieds (251') vers le Nord, cent pieds (100') vers l'Est, deux cent quarante-six pieds (246') vers le Sud et vingt-six pieds et soixante-huit centièmes (26,68') vers le Sud et quatre-vingt-cinq centièmes (95,71) vers l'Ouest et contenant une superficie vingt-quatre mille sept cent quatre-vingt-cinq pieds carrés (24,785 p.c.). Le coin Nord-Ouest du présent emplacement étant situé à cent quarante-six pieds et deux dixièmes (146,2') du coin Sud-Ouest du lot 7-A-55 en mesurant le long de l'emprise Nord-Est de la Rivière.
 Le tout avec bâtisse dessus construite, circonstances et dépendances.

NO. ENREG. 484437, 535994

MUNICIPALITÉ: Laterrière CODE: 94045
COMMISSION SCOLAIRE: Chicoutimi
PROPRIÉTAIRE: NUMÉRO DE MATRICULE: 6357-28-4779

Carl Thibeault et Diane Bissonnette
 1951, route 170
 Laterrière (Qc)
 G0V 1K0

TAXES MUNICIPALES	TAXES SCOLAIRES
2,024.92\$	587.47\$

FRAIS ET INTÉRÊTS
 236.95\$
TOTAL
 2,849.34\$

DÉSIGNATION CADASTRALE
 Un immeuble situé au 1951 route 170 dans la municipalité de Laterrière.

Un terrain ou emplacement connu et désigné comme étant la subdivision trois du lot originaire numéro treize-B (13B-3), pour le cinquième rang (rg 5) Sud-Ouest, au cadastre officiel du Canton Chicoutimi.
 Le tout avec bâtisses dessus construites, circonstances et dépendances.

NO. ENREG. 482620

MUNICIPALITÉ: Laterrière CODE: 94045
COMMISSION SCOLAIRE: Chicoutimi
PROPRIÉTAIRE: NUMÉRO DE MATRICULE: 6456-97-0118

M. Christian Mungler
 2803, route 170
 Laterrière (Qc)
 G0V 1K0

TAXES MUNICIPALES	TAXES SCOLAIRES
1,559.00\$	383.54\$
FRAIS ET INTÉRÊTS	TOTAL
192.23\$	2,134.77\$

DÉSIGNATION CADASTRALE
 Un immeuble situé au 2803 route 170 dans la municipalité de Laterrière.

Un terrain ou emplacement connu et désigné comme étant la subdivision quatre du lot originaire treize (lot 13-4), rang trois (rg 3) Sud-Ouest, au cadastre officiel du canton Chicoutimi, division d'enregistrement de Chicoutimi.
 Le tout avec bâtisses dessus construites, circonstances et dépendances.

NO. ENREG. 457358, 519177

MUNICIPALITÉ: Laterrière CODE: 94045
COMMISSION SCOLAIRE: Chicoutimi
PROPRIÉTAIRE: NUMÉRO DE MATRICULE: 5753-98-9380

M. Raymond Verville
 5540, rue des Rapides
 Laterrière (Qc)
 G0V 1K0

TAXES MUNICIPALES	TAXES SCOLAIRES
3,407.48\$	433.11\$
FRAIS ET INTÉRÊTS	TOTAL
333.16\$	4,173.75\$

DÉSIGNATION CADASTRALE
 Un immeuble situé au 5520 rue des Rapides dans la municipalité de Laterrière.

Un terrain ou emplacement connu et désigné comme étant une partie du lot originaire 7-A-58 (ptie lot: 7-A-58) dans le sixième rang (rg VI), au cadastre du Canton de Laterrière, division d'enregistrement de Chicoutimi et bornée comme suit: vers le Nord par le lot 6 et par le lot 7-A-55, vers l'Est par une partie du lot 7-A, vers le Sud par une partie du lot 7-A, partie par le lot 7-A-58-1 et partie par le lot 7-A-86, vers l'Ouest par le lot 7-A-58-1, partie par la rivière Chicoutimi, et partie par le lot 7-A-55, mesurant quatre-vingt-treize pieds et cinq dixièmes (93,5') et deux cent trente-neuf pieds et soixante-dix-sept centièmes (239,77') vers le Nord, cinq cent soixante-douze pieds (572,0') et quarante-sept pieds (47,0') vers l'Est, cent trente pieds et quatre-vingt-dix centièmes (130,97') et trente-six pieds

TAXES MUNICIPALES 4,930.24\$
FRAIS ET INTERETS 932.54\$
TAXES SCOLAIRES 693.50\$
TOTAL 6,556.28\$

DÉSIGNATION CADASTRALE

Un immeuble situé au 953 route 172 dans la municipalité de St-Ambroise.
1o Toute cette partie Sud du lot numéro trente-cinq (lot 35), dans le rang cinq (rg 5), du cadastre officiel du canton Bourget, comprise dans les bornes et limites suivantes: au Nord par la route régionale St-Ambroise, au Sud par la ligne de division des quatrième et cinquième rangs (rg 4 et rg 5), à l'Est par une partie du lot numéro trente-quatre (34-P) appartenant à Jean Girard ou représentants, et à l'Ouest par une partie du lot trente-six (36-P) appartenant à l'acquéreur, tous des rang et canton susdits.
2o Un lot de terre connu et désigné comme étant le lot trente-six (lot 36), du rang cinq (rg 5) au cadastre officiel du canton Bourget. Sauf les parties vendues avant cette date par M. J. J. Bouchard, suivant actes enregistrés sous les numéros: 205139 et 236493.
Le tout avec bâtisses dessus construites, circonstances et dépendances.

NO. ENREG. 273646 et 195253

MUNICIPALITÉ: St-Félix-d'Otis CODE: 94045

COMMISSION SCOLAIRE: Baie-des-Hal-Hal
NUMÉRO DE MATRICULE: 9552-75-6193

M. Renald Claveau
24100, chemin des Battures
Ville de La Baie (Qc)
G7B 3P6

TAXES MUNICIPALES 1,542.72\$
FRAIS ET INTERETS 123.70\$
TAXES SCOLAIRES 711.76\$
TOTAL 2,378.18\$

DÉSIGNATION CADASTRALE

DESCRIPTION:
Un immeuble situé au 185 du Vieux Chemin dans la municipalité de St-Félix-d'Otis.
Un terrain ou emplacement connu et désigné comme étant une partie du lot vingt-huit (ptie no. 28) et la subdivision UN du lot originaire vingt-huit (28-1), dans le rang sept (rg 7), au cadastre officiel du Canton Otis, division d'enregistrement de Chicoutimi, mesurant quatre cent quatre-vingt-quatre pieds et quatre-vingt-dix-neuf centièmes (494.99') dans sa ligne Nord-Est, trois cent quatre-vingt-dix-sept pieds et quarante et un centièmes (397.41') et quatre-vingt-treize centièmes (14.93') dans ses lignes Sud-Est, trois cent cinquante-sept pieds et trente-deux centièmes (357.32') et cent cinquante-trois pieds et trente-huit centièmes (153.38') dans ses lignes Sud-Ouest, quatre-vingt-cinq pieds et quatre-vingt-neuf centièmes (85.89') dans sa ligne Sud, trois cent un pieds et quarante et un centièmes (301.41'), quatre-vingt-douze pieds et dix-neuf centièmes (92.19') et quarante-cinq pieds et dix centièmes (45.01') dans ses lignes Nord-Ouest, quarante-cinq pieds et dix-neuf centièmes (44.29') dans sa ligne Ouest, cent trente et un pieds et vingt-sept centièmes (131.27'), cinquante pieds (50') et quarante-cinq pieds et un dixième (45.01') dans ses lignes Nord. Borné au Nord par la route du Vieux Chemin et par le vingt-huitième (28-P) appartenant à Monique Côté ou représentants et de tous les autres côtés par le lot vingt-huitième (28-P) appartenant à Raymond Ostigny ou représentants. Le tout tel que montré sur un plan préparé par Bruno Tremblay, arpenteur, sous le numéro 1467, préparé le 11 septembre 1991.
Le tout avec bâtisses dessus construites, circonstances et dépendances.

NO. ENREG. 395670, 531290

MUNICIPALITÉ: St-Honoré CODE: 94060

COMMISSION SCOLAIRE: Valin
PROPRIÉTAIRE: NUMÉRO DE MATRICULE: 6472-00-1861

M. Ghislain Gagnon
177, chemin Jim White
St-Honoré (Qc)
G0V 1L0

TAXES MUNICIPALES 1,948.48\$
FRAIS ET INTERETS 106.61\$
TAXES SCOLAIRES 118.00\$
TOTAL 2,173.09\$

DÉSIGNATION CADASTRALE

Un immeuble situé au 177 chemin Jim White dans la municipalité de St-Honoré.
Un terrain ou emplacement formant partie du lot originaire vingt-neuf (29-pte), dans le rang six (rg 6) au cadastre officiel du canton Tremblay, mesurant deux cents pieds (200') pour tous ses côtés et compris dans les bornes suivantes: vers l'Est par une ligne parallèle à la limite Ouest de la route Madoc et située à quatre cents pieds (400') à l'Ouest de cette limite, vers le Nord et l'Ouest par une partie du lot vingt-neuf (29-pte) restant la propriété de Edmond Perreault ou représentants et vers le Sud par un chemin privé passant à cet endroit (chemin Jim White).
Le tout avec bâtisses dessus construites, circonstances et dépendances.

NO. 358537

MUNICIPALITÉ: Ste-Rose-du-Nord CODE: 94030

COMMISSION SCOLAIRE: Valin
PROPRIÉTAIRE: NUMÉRO DE MATRICULE: 0263-41-3721

M. Johnny Gauthier
135, rue Des Pins, app. 3
Québec (Qc)
G1L 1S7

TAXES MUNICIPALES 15.69\$
FRAIS ET INTERETS 43.92\$
TAXES SCOLAIRES
TOTAL 59.61\$

DÉSIGNATION CADASTRALE

Un immeuble situé sur la route de Tadoussac dans la municipalité de Ste-Rose-du-Nord.
1o Un terrain ou emplacement formant partie du lot numéro cinquante et un (pte 51), dans le rang deux (rg 2) au cadastre officiel du Canton St-Germain, mesurant trois cents pieds de largeur sur cinq cents pieds de profondeur (300' X 500'), et borné comme suit: Des côtés Nord et Ouest, par le résidu du terrain du vendeur, du côté Sud, par le chemin public et du côté Est, par le terrain du vendeur.
2o Un terrain ou emplacement formant partie du lot numéro cinquante et un (pte 51), dans le rang deux (rg 2), au cadastre officiel du Canton St-Germain, mesurant trois cents pieds de largeur sur cinq cents pieds de profondeur (300' X 500'), et borné comme suit: des côtés Nord et Ouest, par le résidu du terrain du vendeur, du côté Sud, par le chemin public, et du côté Est, par une ligne séparative entre les lots numéros cinquante et un et cinquante-deux (nos 51 et 52). Le tout sans bâtisse dessus construite, mais avec circonstances et dépendances.
NO. ENREG. 163846 et 163847

MUNICIPALITÉ: Ste-Rose-du-Nord CODE: 94030

COMMISSION SCOLAIRE: Valin
PROPRIÉTAIRE: NUMÉRO DE MATRICULE: 9365-24-8286

M. Romain Girard
147, route de Tadoussac
Ste-Rose-du-Nord (Qc)
G0V 1T0

TAXES MUNICIPALES 689.86\$
FRAIS ET INTERETS 201.23\$
TAXES SCOLAIRES 209.16\$
TOTAL 1,100.25\$

DÉSIGNATION CADASTRALE

Un immeuble situé au 147 route de Tadoussac dans la municipalité de Ste-Rose-du-Nord.
1o Tout ce lot de terre connu et désigné comme étant le lot numéro quatorze (lot 14) dans le rang deux (rg 2), au cadastre officiel du Canton St-Germain.
2o Les deux tiers Nord-Est du lot quinze (lot 15) du rang deux (rg 2) de l'arpentage primitif du Canton de St-Germain, bornée au Nord-Est par la ligne séparative des rangs deux (rg 2) et trois (rg 3), au Sud-Est par une partie du lot quinze (15), au Sud-Ouest par une partie du lot quinze, au Nord-Ouest par une partie du lot quatorze (14). Sauf à distraire des ces lots, les parties vendues ou cédées par acte dument enregistré sous les numéros suivants soit: 466877, 518600, 528148.
Le tout avec bâtisses dessus construites, circonstances et dépendances.

NO. ENREG. 413803 et 452867

COMMISSION SCOLAIRE: de Chicoutimi

SECTEUR: Ville de Chicoutimi CODE: 94050
PROPRIÉTAIRE: MATRICULE: 6265-91-6623

M. Gilles Harvey
131, rue Price Est
Chicoutimi (Qc)
G7H 2E3

TAXES MUNICIPALES
FRAIS ET INTERETS 29.60\$
TAXES SCOLAIRES
TOTAL 169.09\$

FRAIS ET INTERETS 62.86\$
TOTAL 477.87\$

DÉSIGNATION CADASTRALE

Un immeuble situé au 131 rue Price Est, dans la ville de Chicoutimi. Un terrain ou emplacement mesurant cinquante-deux pieds (52') de largeur de l'Est à l'Ouest par soixante-quinze pieds (75') de profondeur du Sud au Nord, formant partie de la subdivision quatre du lot originaire trois cent quatre-vingt-quatre et la partie de la subdivision UN du lot originaire trois cent quatre-vingt-dix-sept (ptes lots 394-4 & 397-1), au cadastre officiel de la ville de Chicoutimi, division d'enregistrement de Chicoutimi, le tout compris dans les bornes suivantes, vers le Sud à la rue Price, vers l'Ouest au terrain propriété de M. Elzear Blackburn ou représentants, vers le Nord au terrain propriété de M. Alphonse Fortier ou représentants et vers l'Est par le terrain propriété de M. J. H. Murray ou représentants.
Le tout avec bâtisses dessus construites, circonstances et dépendances.

COMMISSION SCOLAIRE: de Chicoutimi

SECTEUR: Ville de Chicoutimi CODE: 94050
PROPRIÉTAIRE: MATRICULE:

Huot, Jean Germain Syndic
39, Dalhousie
Québec (Qc)
G1K 8R8

TAXES MUNICIPALES 25,890.49\$

FRAIS ET INTERETS 6,167.37\$
TOTAL 32,057.86\$

DÉSIGNATION CADASTRALE

Un immeuble situé au 141 rue Racine Est, dans la ville de Chicoutimi. Un terrain ou emplacement connu et désigné au cadastre officiel de la ville de Chicoutimi, division d'enregistrement de Chicoutimi, comme étant formé des lots numéros deux cent vingt-cinq, mille deux cent soixante-six, mille deux cent soixante-sept, deux cent vingt-six-B, deux cent vingt-cinq-F, deux cent vingt-six-M, deux cent vingt-six-H, deux cent vingt-six-G, deux cent vingt-six-J, deux cent vingt-six-K, deux cent vingt-six-E, deux cent vingt-six-A, deux cent vingt-six-C, deux cent vingt-six-D, deux cent vingt-cinq-A, deux cent vingt-cinq-B, deux cent vingt-cinq-C, deux cent vingt et un-A, deux cent vingt et un-B, subdivision UN du lot originaire deux cent vingt et un-C, subdivision UN du lot originaire deux cent vingt et un-D et subdivision UN du lot originaire deux cent vingt et un-E (lots 225, 1266, 1267, 226-B, 225-F, 226-M, 226-H, 226-G, 226-J, 226-K, 226-E, 226, 226-F, 226-A-1, 226-A, 226-B, 225-G, 225-A, 222-A, 222-C, 221-A, 222-B, 222-D, 221-B, 221-A-1, 221-B-1, 221-B-2, 221-C-1, 221-C-2, 221-D-1 et 221-D-2) et comme étant formé d'une partie des lots numéros deux cent vingt-cinq-C, deux cent vingt-cinq-E et deux cent vingt-six-C (ptes lots 225-C, 225-E et 226-C), d'une partie du lot de grève, d'une partie des lots numéros deux cent vingt-deux-E, deux cent vingt-deux-F, deux cent vingt et un-C et deux cent vingt et un-D (ptes lots 222-E, 222-F, 221-C et 221-D).
Cet terrain contient une superficie de soixante-quatre mille sept cent trente-neuf pieds carrés (74,739 pi. ca.), avec bâtisses dessus construites, circonstances et dépendances.
La partie du lot numéro deux cent vingt-cinq-C (pte lot 225-C) ci-dessus mentionnée, de forme irrégulière, est bornée au Sud au lot numéro 224 (rue Racine), à l'Est audit lot numéro 225, au Nord à la partie du lot numéro 225-E ci-après décrite et à l'Ouest au résidu du lot numéro 225-C dont elle forme partie, propriété de Les Immeubles Jalbert Ltée ou représentants.
La partie dudit lot numéro deux cent vingt-cinq-C (pte lot 225-C) ci-dessus mentionnée, de forme triangulaire, est bornée au Sud à la partie ci-dessus décrite du lot numéro 225-C, à l'Est au lot numéro 225 et à l'Ouest au résidu du lot numéro 225-E dont elle forme partie, propriété de Les Immeubles Jalbert Ltée ou représentants.
La partie ci-dessus mentionnée du lot numéro deux cent vingt-six-C (pte lot 226-C), de forme irrégulière, est bornée au Sud au lot numéro 225, à l'Est au lot numéro 226-B, au Nord à la partie du lot de grève ci-après décrite et à l'Ouest au résidu du lot numéro 226-C dont elle forme partie et s'il y a lieu au lot numéro 226-D, propriétés de Les Immeubles Jalbert Limitée ou représentants.
La partie ci-dessus mentionnée du lot de grève est bornée au Sud à la partie du lot numéro 226-C ci-dessus décrite et au lot numéro 226-B, à l'Est au lot numéro 1266, au Nord au boulevard Lamarche et à l'Ouest au résidu du lot de grève, cette borne Ouest étant le prolongement, en ligne droite et vers le Nord de la borne Ouest de la partie du lot numéro 226-C ci-dessus décrite.
La partie ci-dessus mentionnée du lot numéro deux cent vingt-deux-E (pte 222-E) est bornée au Sud au lot numéro 223 (rue Racine), à l'Est au résidu du lot dont elle forme partie et propriété de Ravik Inc., au Nord à la partie ci-après décrite du lot numéro 222-F et à l'Ouest aux lots numéros 222-A, 222-C et 222-D.
La partie ci-dessus mentionnée du lot numéro deux cent vingt et un-C (pte lot 221-C) est bornée au Sud à la partie du lot numéro 222-F ci-dessus décrite pour une partie et pour une autre partie par le résidu du lot dont elle forme partie, à l'Est à une partie du lot dont elle forme partie, propriété de Ravik Inc., et au lot numéro 221-D, au Nord au lot numéro 221-C-1 et à l'Ouest au lot numéro 221-B.
La partie ci-dessus mentionnée du lot numéro deux cent vingt et un-D (pte lot 221-D) est bornée au Sud à une autre partie de ce lot dont elle forme partie, propriété de Ravik Inc., à l'Est partie par une partie du lot numéro 221-E et, partie par une autre partie du lot numéro 221-E, propriétés de Hydro-Québec ou représentants, au Nord-Est par le lot numéro 1267, au Nord par le lot numéro 221-D et à l'Ouest par une partie de la partie ci-dessus décrite du lot numéro 221-C.
Le tout avec bâtisses dessus construites, circonstances et dépendances.

NO. ENREG. 447496

COMMISSION SCOLAIRE: De La Jonquière

MUNICIPALITÉ: St-Ambroise CODE: 94090
PROPRIÉTAIRE: NUMÉRO DE MATRICULE: 3882-41-2733

M. Jocelyn Tremblay
1, rang 5, lac Lebonot
St-Ambroise (Qc)
G0V 1R0

TAXES MUNICIPALES 220.20\$
FRAIS ET INTERETS 49.21\$
TAXES SCOLAIRES 44.91\$
TOTAL 314.32\$

DÉSIGNATION CADASTRALE

Un immeuble situé au lac Ambroise dans la municipalité de St-Ambroise.
1- Un terrain de figure irrégulière connu et désigné comme étant une partie du lot originaire trente-quatre (34 pte), du rang cinq (rg 5) au cadastre officiel du Canton de Bourget, dans les limites de la municipalité du village de St-Ambroise, division d'enregistrement de Chicoutimi, et borné vers le Nord par une partie du lot 34-15 et ci-dessus décrite au paragraphe 2, vers le Sud et l'Ouest par un résidu du lot 34; mesurant dix-neuf mètres et trente et un centièmes (19,31 mètres) le long d'une courbe d'un rayon de trente-six mètres et cinquante-huit centièmes (36,58 mètres) dans sa ligne Nord, dix-huit mètres et quarante-cinq centièmes (18,45 mètres) dans sa ligne Sud, quatre mètres et quatre-vingt-dix centièmes (4,98 mètres) dans sa ligne Ouest et contenant en superficie vingt-neuf mètres carrés et huit dixièmes (29,8 mètres carrés).
2- Un terrain de figure irrégulière connu et désigné comme étant une partie de la subdivision quatre (rue) du lot originaire trente-quatre (partie du lot 34-15 rue), des susdits rang et cadastre et borné vers le Nord-Est partie par le lot 34-16 et partie par le lot 34-17, vers le Nord par le lot 34-17, vers l'Est par une partie du lot 34-18 rue ci-dessus décrite au paragraphe 5, vers le Sud partie par une partie du lot 34 et partie par la partie du lot 34-15 ci-dessus décrite au paragraphe 1, vers l'Ouest par une partie du lot 34-15 rue; mesurant dix-huit mètres et vingt-neuf centièmes (18,29 mètres) le long d'une courbe d'un rayon de vingt-huit mètres et quatre-vingt-un centièmes (18,81 mètres) dans sa ligne Nord-Est, cinquante et un mètres et vingt centièmes (51,20 mètres) dans sa ligne Nord, dix-huit mètres et cinquante-quatre centièmes (18,54 mètres) dans sa ligne Est, quarante-huit mètres et quatorze centièmes (48,14 mètres) dans sa ligne Sud, dix-neuf mètres et trente et un centièmes (19,31 mètres) le long d'une courbe d'un rayon de trente-six mètres et cinquante-huit centièmes (36,58 mètres) dans sa ligne Ouest et contenant en superficie mille deux cent quatre-vingt-sept mètres carrés et sept dixièmes (1 287,7 mètres carrés).
3- Un terrain de figure irrégulière connu et désigné comme étant la subdivision seize du lot originaire trente-quatre (lot 34-16), des susdits rang et cadastre et contenant en superficie deux mille sept cent quarante mètres carrés (2 740 mètres carrés).
4- Un terrain de figure irrégulière connu et désigné comme étant la subdivision dix-sept du lot originaire trente-quatre (lot 34-17), des susdits rang et cadastre et contenant en superficie deux mille trois cent soixante-dix-sept mètres carrés et un dixième (2 377,1 mètres carrés).
5- Un terrain de figure irrégulière connu et désigné comme étant une partie de la subdivision dix-huit (rue) du lot originaire trente-quatre (partie du lot 34-18 rue), des susdits rang et cadastre et borné vers le Nord-Est par les lots 34-12, 34-11 et 34-10, vers l'Est par les lots 34-9, 34-8, 34-7, 34-6, vers le Sud par la partie résiduelle du lot 34-18 rue vers l'Ouest partie par une partie du lot 34 et partie par la partie du lot 34-15 rue ci-dessus décrite au paragraphe 2 et partie par le lot 34-17, vers le Sud-Ouest par les lots 34-17 et 34-16, vers le Sud par le lot 34-16, vers l'Ouest par une partie du lot 34-15 rue; mesurant cinq mètres et quatre-vingt-dix centièmes (5,98 mètres) le long d'une courbe d'un rayon de sept mètres et soixante-deux centièmes (7,62 mètres) dans une ligne Nord-Est, cent onze mètres et quatre-vingt-treize centièmes (111,93 mètres) dans une autre ligne Nord-Est, trente-quatre mètres et soixante-trois centièmes (34,63 mètres) le long d'une courbe d'un rayon de trente-six mètres et cinquante-huit centièmes (36,58 mètres) dans une ligne Est, cent mètres et cinquante-six centièmes (100,56 mètres) dans une ligne Ouest, dix-huit mètres et vingt-neuf centièmes (18,29 mètres) dans une ligne Sud, cent mètres et cinquante-six centièmes (100,56 mètres) dans une ligne Ouest, dix-sept mètres et trente-deux centièmes (17,32 mètres) le long d'une courbe d'un rayon de dix-huit mètres et vingt-neuf centièmes (18,29 mètres) dans une autre ligne Ouest, soixante-dix-huit mètres et quarante centièmes (78,40 mètres) dans sa ligne Sud-Ouest, dix-sept mètres et quatre-vingt-quinze centièmes (17,95 mètres) le long d'une courbe d'un rayon de sept mètres et soixante-deux centièmes (7,62 mètres) dans une autre ligne Sud, quarante-sept mètres et quarante-sept centièmes et quarante et un centièmes dans une autre ligne Ouest et contenant en superficie quatre mille trois cent vingt-cinq mètres carrés et deux dixièmes (4 325,2 mètres carrés). Sauf à distraire, la partie vendue ou cédée par acte dument enregistré sous le numéro 546471.
Le tout sans bâtisse mais avec circonstances et dépendances.

NO. ENREG. 419873

COMMISSION SCOLAIRE: de Chicoutimi

SECTEUR: Ville de Chicoutimi CODE: 94050
PROPRIÉTAIRE: MATRICULE: 6365-04-5342

Huot Jean Germain Syndic
(Faillite de 154699 Canada Inc.)
39, Dalhousie
Québec (Qc)
G1K 8R8

TAXES MUNICIPALES 2,921.98\$
FRAIS ET INTERETS 610.79\$
TAXES SCOLAIRES 2,921.98\$
TOTAL 3,532.77\$

DÉSIGNATION CADASTRALE

Un immeuble situé au 155-157 rue Racine Est, dans la ville de Chicoutimi.
Un certain terrain connu et désigné comme étant formé des lots numéros deux cent vingt-deux-G, deux cent vingt-deux-H, et partie des lots deux cent vingt-deux-E, deux cent vingt-deux-F, deux cent vingt-deux-I, deux cent vingt et un-C, deux cent vingt et un-D et mille deux cent cinquante-neuf (lots no 222-G et 222-H et parties des lots 222-E, 222-F, 222-I, 221-C, 221-D et 1259) au cadastre officiel de la Ville de Chicoutimi, division d'enregistrement de Chicoutimi, dans les limites de la Ville de Chicoutimi. De figure irrégulière, ledit terrain est borné vers le Nord par une partie des lots numéros deux cent vingt et un-C, deux cent vingt et un-D, deux cent vingt-deux-F, deux cent vingt-deux-I et mille deux cent cinquante-neuf (ptes 221-C, 221-D, 222-F, 221-I et 1259), vers l'Est par l'avenue de l'Hôtel de ville et par une partie des lots numéros deux cent vingt-deux, deux cent vingt et un-E et deux cent vingt-deux-I (ptes nos 222, 221-E et 222-1), vers le Sud par la rue Racine et une partie du lot numéro deux cent vingt-trois (pte no 223) et par une partie du lot numéro deux cent vingt-deux-F (pte 222-F) et par une partie du lot numéro deux cent vingt-deux-F (ptes lots 221-C, 222-E et 222-F).
Ledit terrain mesure trente-six pieds et six dixièmes (36,6'), quatre-vingt-quatre pieds (94') et un pied (1') du côté Nord, quarante-cinq pieds et cinq dixièmes (45,5'), trente pieds (30'), dix pieds (10') et cent trente-six pieds et vingt-cinq centièmes (136,25') du côté Est, quarante-six pieds et cinq dixièmes (46,5'), cinquante-deux pieds (52') trente-six pieds et un dixième (36,1'), un pied et neuf centièmes (1,09') du côté Sud et cent cinquante pieds et quarante-six centièmes (150,46'), quarante-trois pieds et sept dixièmes (43,7') du côté Ouest.
Le tout avec bâtisses dessus construites, circonstances et dépendances.

COMMISSION SCOLAIRE: de Chicoutimi

SECTEUR: Ville de Chicoutimi CODE: 94050
PROPRIÉTAIRE: MATRICULE: 6565-53-6042-033

M. Marc Tremblay
1244, rue St-Thimothée
Chicoutimi (Qc)
G7H 3R2

TAXES MUNICIPALES 139.49\$
FRAIS ET INTERETS 29.60\$
TAXES SCOLAIRES 169.09\$
TOTAL

DÉSIGNATION CADASTRALE

Un immeuble situé au 1244 rue St-Thimothée, dans la ville de Chicoutimi.
Une maison mobile située au 1244 St-Thimothée, sise sur un terrain appartenant à Ville de Chicoutimi.
Le tout avec bâtisses dessus construites, circonstances et dépendances.

COMMISSION SCOLAIRE: De La Jonquière

MUNICIPALITÉ: Shipshaw CODE: 94065
PROPRIÉTAIRE: NO DE MATRICULE: 4769-93-3888-002

M. Bertrand Tremblay
1478, boul. Saguenay Ouest
Chicoutimi (Qc)
G7J 1A6

TAXES MUNICIPALES 202.95\$
FRAIS ET INTERETS 52.82\$
TAXES SCOLAIRES 69.53\$
TOTAL 325.30\$

DÉSIGNATION CADASTRALE

Un immeuble situé sur le chemin de la Péninsule dans la municipalité de Shipshaw.
Une maison mobile de 10 X 38 situé sur un terrain à bail, faisant partie du lot numéro trente (pte 30) dans le rang A (rg A), au cadastre officiel du Canton Simard, division d'enregistrement de Chicoutimi.
NO. ENREG. 496439

COMMISSION SCOLAIRE: De La Jonquière

MUNICIPALITÉ: Lac-Kénoami CODE: 94075
PROPRIÉTAIRE: NUMÉRO DE MATRICULE: 4163-93-9624

Yvon Coulombe et
Marilou Roy
41, rue des Pins
St-Mathias, Montréal
J0L 2G0

TAXES MUNICIPALES 191.52\$
FRAIS ET INTERETS 52.52\$
TAXES SCOLAIRES 47.40\$
TOTAL 291.44\$

DÉSIGNATION CADASTRALE

Un immeuble situé au 2920 chemin du lac Damas dans la municipalité de Lac-Kénoami.
Un emplacement connu et désigné comme formant partie du lot originaire quatre (pte lot no-4), dans le rang cinq (rg V) au plan et livre de renvoi officiels du cadastre du Canton de Kénoami, mesurant soixante pieds (60') de largeur du Nord-Ouest au Sud-Est, côté Sud-Ouest, et quatre-vingt-cinq pieds (85') de largeur côté Nord-Est, sur une profondeur de cinquante pieds (50') du Sud-Ouest au Nord-Est, côté Sud-Est, et de trente-cinq pieds (35') côté Nord-Est, borné comme suit: vers le Sud-Ouest par un chemin privé, vers le Sud-Est par une partie dudit lot appartenant à M. Isidore Munger ou représentants, et vers le Nord-Est et le Nord-Ouest par d'autres parties dudit lot demeurant la propriété de Mme Noëlla Tremblay.
Le tout avec bâtisses dessus construites, circonstances et dépendances.

NO. ENREG. 447496

COMMISSION SCOLAIRE: De La Jonquière

MUNICIPALITÉ: St-Ambroise CODE: 94090
PROPRIÉTAIRE: NUMÉRO DE MATRICULE: 3882-41-2733

M. Jocelyn Tremblay
1, rang 5, lac Lebonot
St-Ambroise (Qc)
G0V 1R0

TAXES MUNICIPALES 220.20\$
FRAIS ET INTERETS 49.21\$
TAXES SCOLAIRES 44.91\$
TOTAL 314.32\$

DÉSIGNATION CADASTRALE

Un immeuble situé au lac Ambroise dans la municipalité de St-Ambroise.
1- Un terrain de figure irrégulière connu et désigné comme étant une partie du lot originaire trente-quatre (34 pte), du rang cinq (rg 5) au cadastre officiel du Canton de Bourget, dans les limites de la municipalité du village de St-Ambroise, division d'enregistrement de Chicoutimi, et borné vers le Nord par une partie du lot 34-15 et ci-dessus décrite au paragraphe 2, vers le Sud et l'Ouest par un résidu du lot 34; mesurant dix-neuf mètres et trente et un centièmes (19,31 mètres) le long d'une courbe d'un rayon de trente-six mètres et cinquante-huit centièmes (36,58 mètres) dans sa ligne Nord, dix-huit mètres et quarante-cinq centièmes (18,45 mètres) dans sa ligne Sud, quatre mètres et quatre-vingt-dix centièmes (4,98 mètres) dans sa ligne Ouest et contenant en superficie vingt-neuf mètres carrés et huit dixièmes (29,8 mètres carrés).
2- Un terrain de figure irrégulière connu et désigné comme étant une partie de la subdivision quatre (rue) du lot originaire trente-quatre (partie du lot 34-15 rue), des susdits rang et cadastre et borné vers le Nord-Est partie par le lot 34-16 et partie par le lot 34-17, vers le Nord par le lot 34-17, vers l'Est par une partie du lot 34-18 rue ci-dessus décrite au paragraphe 5, vers le Sud partie par une partie du lot 34 et partie par la partie du lot 34-15 ci-dessus décrite au paragraphe 1, vers l'Ouest par une partie du lot 34-15 rue; mesurant dix-huit mètres et vingt-neuf centièmes (18,29 mètres) le long d'une courbe d'un rayon de vingt-huit mètres et quatre-vingt-un centièmes (18,81 mètres) dans sa ligne Nord-Est, cinquante et un mètres et vingt centièmes (51,20 mètres) dans sa ligne Nord, dix-huit mètres et cinquante-quatre centièmes (18,54 mètres) dans sa ligne Est, quarante-huit mètres et quatorze centièmes (48,14 mètres) dans sa ligne Sud, dix-neuf mètres et trente et un centièmes (19,31 mètres) le long d'une courbe d'un rayon de trente-six mètres et cinquante-huit centièmes (36,58 mètres) dans sa ligne Ouest et contenant en superficie mille deux cent quatre-vingt-sept mètres carrés et sept dixièmes (1 287,7 mètres carrés).
3- Un terrain de figure irrégulière connu et désigné comme étant la subdivision seize du lot originaire trente-quatre (lot 34-16), des susdits rang et cadastre et contenant en superficie deux mille sept cent quarante mètres carrés (2 740 mètres carrés).
4- Un terrain de figure irrégulière connu et désigné comme étant la subdivision dix-sept du lot originaire trente-quatre (lot 34-17), des susdits rang et cadastre et contenant en superficie deux mille trois cent soixante-dix-sept mètres carrés et un dixième (2 377,1 mètres carrés).
5- Un terrain de figure irrégulière connu et désigné comme étant une partie de la subdivision dix-huit (rue) du lot originaire trente-quatre (partie du lot 34-18 rue), des susdits rang et cadastre et borné vers le Nord-Est par les lots 34-12, 34-11 et 34-10, vers l'Est par les lots 34-9, 34-8, 34-7, 34-6, vers le Sud par la partie résiduelle du lot 34-18 rue vers l'Ouest partie par une partie du lot 34 et partie par la partie du lot 34-15 rue ci-dessus décrite au paragraphe 2 et partie par le lot 34-17, vers le Sud-Ouest par les lots 34-17 et 34-16, vers le Sud par le lot 34-16, vers l'Ouest par une partie du lot 34-15 rue; mesurant cinq mètres et quatre-vingt-dix centièmes (5,98 mètres) le long d'une courbe d'un rayon de sept mètres et soixante-deux centièmes (7,62 mètres) dans une ligne Nord-Est, cent onze mètres et quatre-vingt-treize centièmes (111,93 mètres) dans une autre ligne Nord-Est, trente-quatre mètres et soixante-trois centièmes (34,63 mètres) le long d'une courbe d'un rayon de trente-six mètres et cinquante-huit centièmes (36,58 mètres) dans une ligne Est, cent mètres et cinquante-six centièmes (100,56 mètres) dans une ligne Ouest, dix-huit mètres et vingt-neuf centièmes (18,29 mètres) dans une ligne Sud, cent mètres et cinquante-six centièmes (100,56 mètres) dans une ligne Ouest, dix-sept mètres et trente-deux centièmes (17,32 mètres) le long d'une courbe d'un rayon de dix-huit mètres et vingt-neuf centièmes (18,29 mètres) dans une autre ligne Ouest, soixante-dix-huit mètres et quarante centièmes (78,40 mètres) dans sa ligne Sud-Ouest, dix-sept mètres et quatre-vingt-quinze centièmes (17,95 mètres) le long d'une courbe d'un rayon de sept mètres et soixante-deux centièmes (7,62 mètres) dans une autre ligne Sud, quarante-sept mètres et quarante-sept centièmes et quarante et un centièmes dans une autre ligne Ouest et contenant en superficie quatre mille trois cent vingt-cinq mètres carrés et deux dixièmes (4 325,2 mètres carrés). Sauf à distraire, la partie vendue ou cédée par acte dument enregistré sous le numéro 546471.
Le tout sans bâtisse mais avec circonstances et dépendances.

NO. ENREG. 419873

COMMISSION SCOLAIRE: De La Jonquière

MUNICIPALITÉ: TWO MRC du Fjord-du-Saguenay CODE: 940
PROPRIÉTAIRE: NUMÉRO DE MATRICULE: 4743-18-7900

Sylvain Bergeron et Michel Tremblay
Chemin de la scierie, C.P. 15
Latterrière (Qc)
G0V 1K0

gence. Un certain terrain de figure irrégulière connu et désigné comme étant : Une partie du lot original UN-D (prie lot 1-D), du rang cinq (rg 5), au cadastre officiel du Canton Tremblay, division d'enregistrement de Chicoutimi, et borné vers le Nord-Est par la rue Saguenay, vers le Sud-Est par une partie du lot UN-D (1-D) propriété de M. Vincent Tremblay ou représentants, vers le Sud-Ouest par une partie du lot UN-D (1-D) propriété de la Firme Anse-aux-Foins Enr., et vers le Nord-Ouest par une partie du lot UN-D propriété de M. Rodolphe Truchon ou représentants; mesurant quatre-vingt-douze pieds et cinquante centièmes (92,50') dans ses lignes Nord-Est et Sud-Ouest et cent huit (108,0') dans ses lignes Nord-Ouest et Sud-Est; contenant en superficie neuf mille neuf cent cinquante pieds carrés (9,950 pi. car.), mesures anglaises.

Le tout avec bâtisses dessus construites, circonstances et dépendances.

NO. ENREG. 281360 et 451625

COMMISSION SCOLAIRE: Valin
MUNICIPALITÉ: St-David-de-Falardeau CODE: 94095
PROPRIÉTAIRE: NUMÉRO DE MATRICULE: 5889-81-5629
M. Martin Tremblay et
Mme Brigitte Faux
310, lac Sébastien, embr. #3
St-David-de-Falardeau (Qc)
G0V 1C0

TAXES MUNICIPALES
781,11\$
FRAIS ET INTÉRÊTS
68,84\$

DÉSIGNATION CADASTRALE

Un immeuble situé au 310 au lac Sébastien embr. #3 dans la municipalité de St-David-de-Falardeau. Une lisière de terrain de figure irrégulière faisant partie du lot numéro dix-A (no 10-A), du quatrième rang Est (rg 4 E), au cadastre officiel du Canton Falardeau, division d'enregistrement de Chicoutimi, ayant une profondeur de deux cents (200') du Nord au Sud, bornée au Nord au lac Sébastien ou rivière Shipshaw, à l'Est au terrain de M. Roland Tremblay ou représentants, au Sud par le résidu du lot numéro dix-A (no 10-A), suivant une clôture existant actuellement et à l'Ouest par celui de M. Eugène Fillion ou représentants. Le tout avec bâtisses dessus construites, circonstances et dépendances.

TAXES SCOLAIRES
212,55\$
TOTAL
1,062,30\$

COMMISSION SCOLAIRE: Valin
MUNICIPALITÉ: TNO MRC du Fjord-du-Saguenay CODE: 940
PROPRIÉTAIRE: NUMÉRO DE MATRICULE: 0386-75-3437-000-0033
Mme Sylvie Lavoie
1462, 4ième Avenue

NO. ENREG. 477025

CODE: 940

Ville de La Baie (Qc)

TAXES MUNICIPALES
9,64\$

FRAIS ET INTÉRÊTS
56,52\$

DÉSIGNATION CADASTRALE

Un chalet situé au lac Beau Bec. Un chalet de forme irrégulière situé en bordure de la rive Sud du lac Beau Bec sur un terrain loué du Ministère de l'Énergie et des Ressources et portant les numéros suivants, bail: #45628 et dossier: #125628.

EN FOI DE QUOI, j'ai apposé le sceau de la Municipalité régionale de comté du Fjord-du-Saguenay, ce 02^e jour d'avril de l'an mil neuf cent quatre-vingt-treize.

Régnald Gaudreault, Secrétaire-trésorier et directeur général

TAXES SCOLAIRES
116,84\$
TOTAL
183,00\$

Avis Carrières



CENTRES FAMILIAUX
DU SAGUENAY
LAC-ST-JEAN

OFFRE D'EMPLOI ÉDUCATEURS ou ÉDUCATRICES (LISTE DE RAPPEL)

Type d'établissement:

Centre de réadaptation pour jeunes en difficulté d'adaptation, de 0-14 ans, offrant des services à l'interne et à l'externe, au Saguenay et au Lac-St-Jean.

Exigences:

- Détenir un D.E.C. en éducation spécialisée ou un certificat en réadaptation sociale ou un baccalauréat en psycho-éducation.
- Avoir un minimum de deux années d'expérience auprès des jeunes en difficulté d'adaptation.
- Être disponible pour travailler de jour, de soir et les fins de semaine.

Salaire:

Selon convention collective.

Les personnes intéressées devront faire parvenir leur curriculum vitae avant le 3 mai 1993, à l'adresse suivante:

Centres Familiaux du Saguenay - Lac-St-Jean
310, Parent - Chicoutimi
G7H 4J8

231562



Municipalité
du comté
du Fjord-du-Saguenay

APPEL D'OFFRES COMPLEXE INTÉGRÉ DE GESTION DES DÉCHETS PAVAGE DU CHEMIN D'ACCÈS ET DU TERRAIN DU CENTRE DE TRI AINSI QUE L'ÉCLAIRAGE DU CHEMIN D'ACCÈS

La M.R.C. du Fjord-du-Saguenay recevra, jusqu'à 11h00, le mardi 11 mai 1993, des soumissions pour la pose du pavage du chemin d'accès et du terrain du Centre de tri, ainsi que l'éclairage du chemin d'accès.

Les documents de soumission sont disponibles à compter de mercredi le 28 avril 1993, pendant les heures de bureau et sur un préavis de vingt-quatre heures du soumissionnaire, chez le Consortium Cégéco-G.C.L./Groupe Conseil Saguenay inc., 930, rue Jacques-Cartier Est, Case postale 1000, Chicoutimi (Québec), G7H 5G4.

Toute soumission, pour être acceptée, doit être accompagnée soit d'un chèque visé au nom de la M.R.C. du Fjord du Saguenay pour un montant égal à cinq pour cent (5%) du prix total de la soumission, soit d'un cautionnement de soumission correspondant à dix pour cent (10%) du prix de la soumission et émis selon les prescriptions des documents de l'appel d'offres.

Toute soumission doit être accompagnée des documents décrit dans l'avis aux soumissionnaires et doit être présentée en confirmant avec les exigences mentionnées dans les documents de l'appel d'offres.

Tout soumission doit être présentée, sous pli cacheté, dans des enveloppes qui accompagnent les documents de l'appel d'offres et se trouvent physiquement entre les mains du Secrétaire-trésorier et directeur général de la M.R.C. du Fjord-du-Saguenay, 475, boulevard Talbot, Chicoutimi, à l'heure et au jour précédemment indiqués. Les soumissions seront ouvertes en public le même jour, à l'heure susdite, par le Secrétaire-trésorier et directeur général ou son mandataire officiel, accompagné d'un témoin.

Pour renseignements, contacter:
Le Consortium Cégéco-G.C.L./Groupe Conseil Saguenay inc.
930, rue Jacques-Cartier Est, C.P. 1000
Chicoutimi (Québec) G7H 5G4
Tél.: (418) 549-6680

Monsieur Jacques Truchon, chargé de projet
et Monsieur François Laperrière, Ing.

La M.R.C. du Fjord-du-Saguenay ne s'engage à accepter ni la plus basse ni aucune des soumissions reçues, ni à encourir quelque obligation que ce soit envers le ou les soumissionnaires.

Donné à Chicoutimi, ce 22^e jour du mois d'avril 1993.

Régnald Gaudreault
Secrétaire-trésorier et directeur général.

231603



Revenu National
Douanes et Accise

Revenu National
Customs and Excise

VENTE PAR ADJUDICATION

1 TOYOTA CAMRY 1987
1 NISSAN SENTRA 1988
1 MAZDA 626 1984

Au 222 Est rue Racine, suite 206, Chicoutimi
Du 27 au 29 avril 1993 de 9 h à 16 h 15

Les offres seront reçues jusqu'au 5 mai 1993 à 17 h.

Pour renseignements
composer
(418) 698-5732

Canada

Ministère
du Revenu national
(Douanes et Accise)

Department
of National Revenue
(Customs and Excise)

231561

Votre avenir est entre vos mains

Voici l'occasion d'augmenter vos revenus, tout en restant autonome. Joignez-vous au Groupe Investors.

Pour aller au bout de vos ambitions, pas besoin de déménager dans une grande ville. Nous vous donnons toute la formation et le support nécessaires à la réussite d'un représentant indépendant Investors. Vous serez en mesure, là où vous demeurez, de mieux prendre en main vos affaires.

Votre avenir commence aujourd'hui. Communiquez avec nous.



Bâtisseurs d'avenir depuis 1940

Poster votre curriculum vitae
901, Boul. Talbot, suite 401 - Chicoutimi, P. Q. - G7H 6N7
Att.: J. Rondeau

Représentant des ventes



66, 8e Avenue, Dolbeau — 276-1316

Lieu de travail: Dolbeau

Qualifications requises:

- Belle personnalité
- Bonne communication
- Facilité au travail en équipe
- 3 ans d'expérience (minimum)
- Automobile fournie

Conditions de travail:

Salaire selon expérience et compétence

Faire parvenir votre curriculum vitae à:

Avenir Ford Mercury inc.

Poste vendeur

66, 8e avenue

Dolbeau

G8L 1Y9

231603

HYGIÉNISTE DENTAIRE

- Remplacement congé maternité (1 an)
- 30 heures/semaine

Envoyez curriculum vitae avant le 3 mai 1993 à:

Clinique Dentaire Dufour et Pilote
339, de la Fabrique
Ville de La Baie
G7B 2S9

231606

Représentants(es) demandés(es)

- Clientèle fournie.
- Salaire de 35 000 \$ et plus.
- Travail à temps plein pour la région suivante:

SAGUENAY - LAC-ST-JEAN.

Jeannot Côté
(418) 698-2121



231624

APPEL D'OFFRES

AVIS est par la présente donné que des soumissions cachetées seront reçues par le mandataire soussigné à son bureau au 255, Racine Est bureau 720 Chicoutimi, le ou avant le 4ième jour de mai 1993 à 14:00 heures de l'après-midi, pour l'achat des lots suivants.

- | | | |
|-------|---|----------------------------------|
| LOT 1 | Chevrolet Pick-Up 1500 1990, 4X4, long-cab Silverado, équipement complet, V-8, 90,000 km. | VALEUR APPROXIMATIVE 11,000,00\$ |
| LOT 2 | Chevrolet Blazer 1991, 4X4, 4 portes, V-6, équipement complet, 75,000 km. | VALEUR APPROXIMATIVE 11,000,00\$ |
| LOT 3 | Camion Ford F-7000 1979, moteur Cat. V636, diesel, équipé d'une nacelle Shyworker modèle 69450, 516 heures, hauteur utile 60 pieds. | VALEUR APPROXIMATIVE 23,500,00\$ |

Toutes les offres devront être cachetées, et sur le recto de l'enveloppe la mention suivante devra être inscrite: OFFRE DU 4 MAI 1993.

Toutes les offres faites devront être accompagnées d'un chèque VISÉ de 15% du montant de l'offre et devront être livrées au bureau du mandataire, au 255, Racine Est bureau 720 Chicoutimi avant mardi, le 4 mai 1993 à 14:00 heures de l'après-midi pour l'ouverture des offres à laquelle les offrants sont invités à assister.

INSPECTION DE L'ACTIF

La visite des actifs aura lieu mardi, le 27 avril 1993 de 12:00 heures à 17:00 heures au 255, Racine Est Chicoutimi.

Pour plus d'informations, veuillez communiquer avec M. Réjean Bergeron ou M. Jeannot Fillion à (418) 549-1717.

Le mandataire ne s'engage à accepter ni la plus haute ni aucune des offres.

AUTRES CONDITIONS ET RÉSERVES SE RAPPORTANT À LA VENTE DES BIENS

Le détail des conditions et réserves se rapportant à la vente des biens pourra être obtenu lors de la visite des actifs ou au bureau du mandataire. Les conditions et réserves font partie intégrante de l'appel d'offre et il est de la responsabilité de chaque offrant d'en obtenir une copie. Chicoutimi, le 23 avril 1993



RAYMOND, CHABOT,
MARTIN, PARÉ
& CIE

Édifice Trust Général
255, Racine Est bureau 720
C.P. 787
Chicoutimi G7H 5E1
(418) 549-1717

ÉGALEMENT BUREAUX À:
ALMA JONQUIÈRE
VILLE DE LA BAIE

231769

Avis Carrières



FABRICATION ET INSTALLATION D'EQUIPEMENTS DE
MANUTENTION ET DE TRANSFORMATION DU BOIS:

MACHINISTES

L'ENTREPRISE:

Canmec inc., fabrique des équipements industriels selon les plans et devis du client.

LA PERSONNE:

- Elle est dynamique et intéressée au travail varié.
- Elle possède au moins deux (2) ans d'expérience sur différents équipements d'un atelier d'usinage.
- Elle est autonome.

RÉMUNÉRATION: Salaire très intéressant avec une gamme complète d'avantages sociaux.

Faire parvenir votre curriculum vitae à:

Canmec inc.

1750, La Grande
Chicoutimi, Québec
G7K 1H7

Att.: Denis Lemieux ing.

TOP SECRET

Vous cherchez
à vendre votre
entreprise
discrètement?

Appelez-nous
nous avons
votre acheteur.



Contactez:
Le Groupe Élan Courtier inc.
1-800-363-ÉLAN
Fax: 1-800-265-3337

ENCAN

régional de machineries
ALMA, LAC-SAINT-JEAN
(terrain du CREPS)

Samedi, 1 mai 1993 11 h

Cet encan est organisé pour les marchands et les agriculteurs de la région. Que vous vouliez vendre ou acheter tracteur, camion, batteuse, équipement à semence, à foin ou tout autre.

POUR ENREGISTRER OU
INFORMATION
CONTACTEZ-NOUS:
(514) 777-1227
FRAIS ACCEPTÉS

D. MARTIN ÉQUIPEMENTS INC.
GÉRANT DE LA VENTE

ANDRÉ BUSSIÈRE
ENCANTEUR

230891

REPRÉSENTANT - DISTRIBUTEUR

Une compagnie régionale, fabriquant des produits alimentaires, recherche deux représentants - distributeurs intéressés à participer activement à son programme d'expansion au Saguenay-Lac-Saint-Jean.

Qualification:

- Sens de la responsabilité et de l'organisation
- Être dynamique
- Connaissance de la vente au détail (un atout)
- Posséder ou être en mesure de posséder une voiture de distribution (genre «panel»)

Rémunération:

- Commission
- Possibilité à court terme 50 000 \$ / année

Faites parvenir votre curriculum vitae à:

Progrès-Dimanche
1051 boul. Talbot
Chicoutimi P. Q. G7H 5C1
Département: 152

231455



COMMISSION SCOLAIRE VALLÉE-DE-MISTASSINI
68, rue Savard, C.P. 340
Mistassini, Qué., G0W 2C0
Téléphone: (418) 276-2800 Télécopieur: (418) 276-8841

APPEL D'OFFRES

PROJET: INSTALLATION D'UN ASCENSEUR À L'ÉCOLE
NOTRE-DAME DES ANGES DE MISTASSINI

PROPRIÉTAIRE: Commission scolaire Vallée-de-Mistassini, 68, rue Savard, Mistassini (Québec) G0W 2C0

ARCHITECTE: Gestion de Projets Planitech, Alain Voyer architecte, 112, rue de l'Église, Mistassini (Québec) G0W 2C0
Tél.: (418) 548-4653 Tél.: (418) 276-8456 Fax: (418) 276-8302

INGÉNIEUR: Le groupe LMB inc., 3639, boul. Harvey, Jonquière (Québec), G7X 3B2 Tél.: (418) 547-4761 Fax: (418) 547-2795

OBTENTION (OU CONSULTATION) DES DOCUMENTS: Aux bureaux de l'architecte à Mistassini, à partir de mercredi le 28 avril 1993 à 9 h.

DÉPÔT POUR L'OBTENTION DES DOCUMENTS: Chèque de cinquante dollars (50 \$) émis à l'ordre du propriétaire, remboursable si les documents sont remis à l'architecte en bon état dans un délai de 15 jours suivant l'ouverture des soumissions.

GARANTIE DE SOUMISSION: Chèque visé ou cautionnement au montant de dix pourcent (10 %) du coût de la soumission valide pour quarante-cinq (45) jours.

RÉCEPTION ET OUVERTURE DES SOUMISSIONS: Vendredi le 14 mai 1993 à 14 h au bureau du propriétaire.

SOUMISSIONNAIRES: Seules seront considérées aux fins d'octroi du contrat, les soumissions des entrepreneurs ayant leur principale place d'affaires au Québec et détenant la licence requise en vertu de la Loi sur la qualification professionnelle des entrepreneurs en construction (L.R.Q., c.Q-1). Le propriétaire ne s'engage à accepter ni la plus basse, ni aucune des soumissions reçues.

M. Claude Villeneuve, directeur général par intérim

231600

OFFRES D'EMPLOIS

LES INDUSTRIES DESBIENS INC.

Entreprise spécialisée dans la conception et la fabrication d'équipement industriel et charpente métallique, est à la recherche de personnes d'expérience pouvant accomplir les tâches suivantes:

CONTREMAÎTRE D'ATELIER (2)

PEINTRE INDUSTRIEL (3)

SOUDEUR - avec certificat CWB (10)

SOUDEUR ASSEMBLEUR - avec expérience
pertinente dans le domaine (10)

SABLEUR (jet et sable) (3)

Prière d'envoyer vos curriculum vitae d'ici le 30 avril 1993 ou de prendre rendez-vous avec:

M. Claude Gagné

Tél.: **(418) 543-6877**

26, rue Rhains - CHICOUTIMI-NORD, Québec
G7G 2H4

231651



RÉGIE RÉGIONALE
DE LA SANTÉ ET DES
SERVICES SOCIAUX
DU SAGUENAY -
LAC-SAINT-JEAN

AVIS PUBLIC

Avis est donné que la sixième séance publique (régulière) du conseil d'administration de la Régie régionale de la santé et des services sociaux du Saguenay - Lac-Saint-Jean, aura lieu:

le jeudi 29 avril 1993
à 19 heures

à la salle Horace-Beemer
de l'Hôtel Château Roberval

Il sera question, entre autres:

- de la révision du plan d'organisation: étude et approbation de la microstructure;
- de l'étude et l'autorisation d'un protocole à intervenir avec l'hôtel-Dieu de Roberval et l'Hôpital de Chicoutimi pour la mise en place d'une structure provisoire en matière de santé publique;
- de l'étude et l'adoption d'un cadre de gestion des autorisations d'emprunt;
- de la répartition d'un budget de fonctionnement pour la gestion des déchets bio-médicaux;
- de la signature d'un contrat avec une firme informatique dans le cadre du projet SICHELD;
- de la décision d'allocation budgétaire 1993-94 pour les organismes bénévoles dans le programme de maintien à domicile;
- de la décision d'allocation budgétaire pour la mise en place de centres sous-régionaux;
- de l'étude et l'autorisation d'un mécanisme particulier de coordination pour réaliser la réallocation des ressources en matière de soins prolongés au Saguenay et au Lac-Saint-Jean.

Une période de questions suivra la séance.

"Un objectif prioritaire à la Régie régionale: une population bien informée."

Joachim Simard,
Secrétaire du conseil d'administration.

231567

Un important manufacturier de la région est à la recherche de (4 personnes qualifiées)

1 rembourneur: pour fabrication de meubles neufs

1 peintre: avec expérience en mélange de couleurs
pour finition de meubles haute gamme

1 monteur de carcasse: monteur de meubles
Connaissances en ébénisterie

- Expérience nécessaire pour chacun des postes
- Travail à l'année
- Avantages sociaux
- Salaire selon compétence

Ces postes sont ouverts autant aux hommes qu'aux femmes

Vendeur (vendeuse)

Avec expérience dans la
vente de meubles haute gamme.

Connaissances en décoration serait un atout
Salaire à commission ou fixe
Bonnes conditions de travail

Faire parvenir votre curriculum vitae à:

Progrès-Dimanche
1051 boul. Talbot
Chicoutimi P. Q. G7H 5C1
Dépt: 150

231576

Agent ou agente de recherche

Poste temporaire: temps complet
12 mois
concours C-93-006

Sous la responsabilité du coordonnateur en santé au travail, le ou la titulaire agit à titre d'expert(e) dans le but d'augmenter nos connaissances sur les principaux problèmes de santé et sécurité au travail ainsi que sur les facteurs de risque qui y sont associés.

Plus spécifiquement, sa tâche est de réaliser des portraits sectoriels pour les entreprises du groupe III et, s'il y a lieu, des autres groupes prioritaires. Cette documentation devrait faciliter la priorisation d'intervention sur des problèmes importants en santé et sécurité du travail pour la clientèle à servir.

EXIGENCES

- Diplôme universitaire de deuxième cycle en sciences sociales,
- ou
- diplôme universitaire de premier cycle en sciences sociales ainsi qu'un certificat de deuxième cycle en santé et sécurité au travail.
- Au moins une année d'expérience en recherche documentaire.
- Excellente maîtrise de la langue écrite.
- Entregent, facilité à établir et à maintenir d'excellentes communications et relations avec différents intervenants.

Votre traitement sera établi selon les normes en vigueur dans le réseau de la santé et des services sociaux pour les postes de niveau professionnel.

Les personnes intéressées devront faire parvenir leur curriculum vitae, ainsi qu'un relevé de notes, avant le 7 mai 1993, en indiquant le numéro de concours, à l'adresse suivante:

Régie régionale de la santé et des services sociaux de la Côte-Nord, Concours C-93-006, 691, rue Jalbert, Baie-Comeau (Québec) G5C 2A1. Tél.: (418) 589-9845

La Régie régionale favorise l'égalité d'emploi pour tous.

RÉGIE RÉGIONALE
DE LA SANTÉ ET DES
SERVICES SOCIAUX

CÔTE-NORD



La Régie régionale de la santé et des services sociaux de la Côte-Nord couvre par ses activités le territoire de la région 09 qui s'étend de Tadoussac à Blanc-Sablon et comprend la ville de Fermont. Le poste suivant est à combler à Baie-Comeau:

Pilule d'hormones contre les risques cardiaques

par DANIEL HANEY
BOSTON (AP) — La prise d'une pilule contraceptive qui allie

oestrogènes et progestérone semble être très efficace pour prévenir les problèmes

cardiaques tout en contribuant à diminuer les effets secondaires de la ménopause, selon une nou-

velle étude publiée dans le New England Journal of Medicine.

Les médecins ont découvert depuis long-

temps que les oestrogènes seuls diminuaient environ de moitié les risques coronariens. Mais ce traitement peut augmenter les risques de cancer de l'utérus.

Pour supprimer tout risque de cancer, les médecins allient souvent les oestrogènes à d'autres hormones comme la progestérone. Nombre d'entre eux s'inquiétaient toutefois que l'adjonction de progestérone ne supprime les effets bénéfiques des oestrogènes pour le coeur.

La nouvelle étude conclut que la combinaison des deux permet une prévention tout aussi efficace des problèmes cardiaques.

Elle a porté sur 4958 femmes. Les médecins

ont comparé les taux de HDL, la forme de cholestérol qui protège des maladies cardiaques et de LDL, celui qui augmente les risques d'infarctus du myocarde.

Résultats probants

Les femmes qui prenaient des oestrogènes et celles qui prenaient en plus de la progestérone présentaient des modifications identiques du HDL et du LDL. Ces modifications ainsi que des divergences dans les facteurs de coagulation peuvent se traduire par une diminution de 42 pour cent du risque de maladies coronariennes chez les femmes prenant des oestrogènes.

«Ces données sont rassurantes», a déclaré le Dr Aaron Folsom, co-auteur de l'étude réalisée à l'Université du Minnesota. Toutefois, deux médecins qui ont écrit l'éditorial du New England Journal of Medicine, avertissent: «Il serait prématuré de conclure que les femmes prenant une combinaison des deux ont un risque moindre de souffrir de problèmes cardiaques que celles ne prenant que des oestrogènes.»

Les oestrogènes sont prescrits aux femmes âgées pour prévenir l'ostéoporose et supprimer les bouffées de chaleur et autres symptômes pénibles de la ménopause.

Avis Carrières

HYGIENISTE DENTAIRE

Pour travail à Chicoutimi, environ 30 heures/semaine.
Pour remplacement congé maternité.
Envoyer curriculum vitae

Dépt.: 148
Progrès-Dimanche
1051, boulevard Talbot
Chicoutimi
G7H 5C1

23094

T

TREMBLAY & CIE LTÉE
SYNDICS ET GESTIONNAIRES

Appel d'offres

DANS L'AFFAIRE DE LA FAILLITE DE: MINI MECANIQUE SAGUENAY INC.

825, rue Alma
Chicoutimi, Qc
N.C.S.: 150-11-000058-933

AVIS EST PAR LES PRESENTES DONNE que des SOUMISSIONS CACHETEES seront reçues par le syndic soussigné à son bureau d'affaires, 582, boul. Saguenay Est, Chicoutimi, le ou avant le mercredi, 12 mai 1993, à 14:00 heures, pour les lots suivants, savoir:

- Lot 1: **STOCK DE PIECES** pour tondeuses, souffleuses, scies mécaniques, etc..., de marques Tecumseh, Briggs & Stratton, MTD, Tanaka, OMC, Kohler, Oregon, DRS, NGK, Champion, Columbia, Canadiana, etc...
Valeur au prix coûtant de plus ou moins: 22,512.02 \$
- Lot 2: **EQUIPEMENT ET OUTILLAGE** comprenant: chargeur à batterie, soudeuse électrique, presse hydraulique, meule, étau, perceuse sur colonne, coffres d'outils, perceuse, vérificateurs divers, burin électrique, outils pneumatiques, compresseur, ensemble de torches à souder, tournevis, clefs, aspirateur, etc...
En bloc ou en sous-lots
- Lot 3: **AMEUBLEMENT DE BUREAU** comprenant: caisse enregistreuse, classeurs, lecteurs à micro-fiche, télécopieur, calculatrices, bureaux, chaises, paymaster, poinçon pour carte de temps, présentoir, armoire, seau et moppe, etc...
En bloc ou en sous-lots
- Lot 4: **ROULANT** comprenant: Pick-up Chevrolet C10 1984 transmission manuelle, pick-up Ford F150 1984 transmission manuelle.

VISITE DES ACTIFS ET CONDITIONS

La visite des actifs se fera sur rendez-vous.
Pour informations, veuillez vous adresser à M. Denis Maltais au bureau du syndic soussigné, (418) 549-5642.

Les enveloppes devront porter au recto la mention "SOUMISSION 12 MAI 1993". Les soumissions devront être accompagnées d'un chèque visé à l'ordre du syndic de 15% du montant de la soumission.

Le syndic et les inspecteurs ne sont pas tenus d'accepter la plus haute ni quelque soumission que ce soit. Les conditions de vente et des formules de soumission seront remises aux intéressés lors de la visite ou sur demande au bureau du syndic. Il est de la responsabilité des soumissionnaires de se procurer ces conditions pour les respecter, les conditions faisant partie intégrante de l'appel d'offres.

OUVERTURE DES SOUMISSIONS

Tous les soumissionnaires sont invités à assister à l'ouverture des soumissions lors de l'assemblée à être tenue au bureau du syndic soussigné, au 582, boul. Saguenay Est, Chicoutimi, le 12 mai 1993, à 14:00 heures. Les soumissions remises au syndic avant le début de l'assemblée seront acceptées.

CONDITIONS DE PAIEMENT: COMPTANT
Chicoutimi, ce 22ième jour d'avril 1993.

TREMBLAY & CIE LTÉE, SYNDIC
582, boul. Saguenay Est
Chicoutimi, QC
G7H 1L2
Tél.: (418) 549-5642
755, boul. St-Joseph #207
Roberval, QC
G8H 2L4
Tél.: (418) 275-5626

23179

OFFRE D'EMPLOI

Nous sommes à la recherche de personnes disponibles sur appel, ayant des connaissances en graphisme et conception sur ordinateur.

Les personnes intéressées devront avoir une bonne compréhension du système Macintosh et des logiciels suivants:

**QuarkXPress - Adobe Illustrator
Photoshop**

Faire parvenir votre curriculum vitae à:

MARTINE LACROIX
Imprimerie Le Progrès du Saguenay
Division du Groupe Unimédia Inc.
1051, boul. Talbot, Chicoutimi
G7H 5C1

REPRÉSENTANT DES VENTES

Vous désirez faire progresser votre carrière rapidement? Vous voulez un revenu supérieur et une plus grande reconnaissance professionnelle? Vous avez un talent naturel pour la vente? Vous êtes autonome et dévoué à la tâche? Notre bureau des ventes de Chicoutimi a le poste que vous recherchez.

Votre tâche consistera à faire la mise en marché de solutions s'adaptant aux systèmes de gestion de formulaires pour tout type d'entreprises.

En vous joignant à un chef de file qui se démarque par une croissance continue depuis plus d'un siècle et en jouissant d'une clientèle bien établie, vous pourrez définir vos propres objectifs et développer un mode de fonctionnement personnel.

Nous vous offrons une formation de base originale, d'excellentes conditions de rémunération et de bonification, une gamme complète d'avantages sociaux, une base de clients actuels, un territoire protégé à potentiel illimité et l'appui de notre organisation.

Faites parvenir votre curriculum vitae en toute confiance à :

CRAIN-DRUMMOND
Une compagnie nationale en affaires depuis 1894 dans la gestion de l'information.

a/s de M. B. Trudel
4715, av. des Replats, bureau 250
Québec (Québec) G2J 1B8
Télécopieur : (418) 623-8582

Nous offrons des chances d'emploi égales à tous.

Seuls les candidats et candidates retenus recevront une réponse.

avis public

 **Gouvernement
du Québec**

MINISTÈRE DES FORÊTS

DÉPÔT DE MODIFICATIONS AU PLAN QUINQUENNAL D'AMÉNAGEMENT FORESTIER POUR LES TERRITOIRES VISÉS AU PRÉSENT AVIS

Conformément à l'article 58.1 de la Loi sur les forêts (L.R.Q., c. F-4,1), le ministre des Forêts rend accessible au public, pour information, les modifications au plan quinquennal d'aménagement forestier pour certains territoires situés dans les MRC Lac-Saint-Jean Est, Fjord-du-Saguenay et La Côte-de-Beaupré, et qui font l'objet de contrats d'approvisionnement et d'aménagement forestier. Ces modifications au plan quinquennal décrivent les interventions forestières que les entreprises suivantes se proposent de réaliser dans l'aire commune 21-01.

- Scierie St-Bruno inc.
- Scierie Lachance Ltée
- Scierie Martel Ltée
- E. Tremblay et Fils Ltée
- Abitibi-Price inc. (Kénogami)
- Scierie Thomas-Louis Tremblay inc.
- Domtar inc. (poteaux)
- Les Panneaux Chambord inc.
- Multigrade Inc.

Ces modifications au plan, qui doivent être approuvées par le ministre, pourront être consultées du 21 avril au 4 juin 1993. Le bureau de l'unité de gestion est ouvert du lundi au vendredi (sauf les jours fériés), de 8 h 30 à 12 h et de 13 h à 16 h 30.

Unité de gestion Saguenay-Sud (21)
Ministère des Forêts
54, rue Racine Est, bureau 300
Chicoutimi
Tél.: (418) 543-7941

231299

Québec 

Compagnie internationale recherche

Directeur(trice)-adjoint(e)

et

Représentants(es)

(Secteur Saguenay)

Nous offrons:

- une rémunération intéressante.
- une formation complète.
- des avantages sociaux très complets.

Si vous possédez votre D.E.C. veuillez faire parvenir votre curriculum vitae avant le 14 mai 1993 à:

M^{me} Monique Rivard
1155, rue University
Bureau 509
Montréal (Québec)
H3B 1R7

230601

Amsterdam

Les tatoués du monde se retrouvent

par JEROME SOCOLOVSKY

AMSTERDAM (AP) — Oubliez les filles dénudées qui ornent les avant-bras, c'est devenu démodé. Aujourd'hui, les amateurs recherchent des motifs bien plus originaux et c'est sans doute à Amsterdam, où s'est ouverte cette semaine la 4e Convention internationale des tatouages, qu'ils trouveront leur bonheur.

Au cours de cette manifestation parmi les plus renommées au monde, les tatoués pourront orner les derniers centimètres-carrés vierges de leur peau de motifs allant de la mythologie orientale aux gravures sur pierre des Vikings, en passant par des mo-

tifs abstraits à la Picasso.

«Je n'aime pas les trucs tape-à-l'oeil», explique Martin Steendhal, un plombier danois. «Je veux juste un dessin qui fasse partie de mon corps.» Un corps que Martin, à peine vêtu d'un minuscule slip, exhibe devant des photographes: des pieds à la tête, il est recouvert de tatouages inspirés de la calligraphie polynésienne et des gravures vikings.

«Il y a vraiment un retour aux formes traditionnelles du tatouage. Les gens se rendent dans les bibliothèques pour découvrir de nouvelles choses», explique Henk Schiffmacher, président du Syndicat néerlandais des tatoueurs

et organisateur de la convention.

Dans son kiosque, le San-Franciscain Marcus Pacheco affirme qu'il peut graver n'importe quel type de motif, du nu à la fleur de lotus. «Je suis vraiment influencé par le cubisme, l'expressionnisme, l'impressionnisme. Vous savez, tous les ismes.»

Après quelques démonstrations de peinture sur corps par des Japonais et un défilé de mannequins dont certaines parties du corps (seins, lèvres, nez) étaient percées par des bijoux et des anneaux, la convention devait s'achever hier par l'élection de Monsieur et de Mlle Tatouage et du plus beau tatouage.

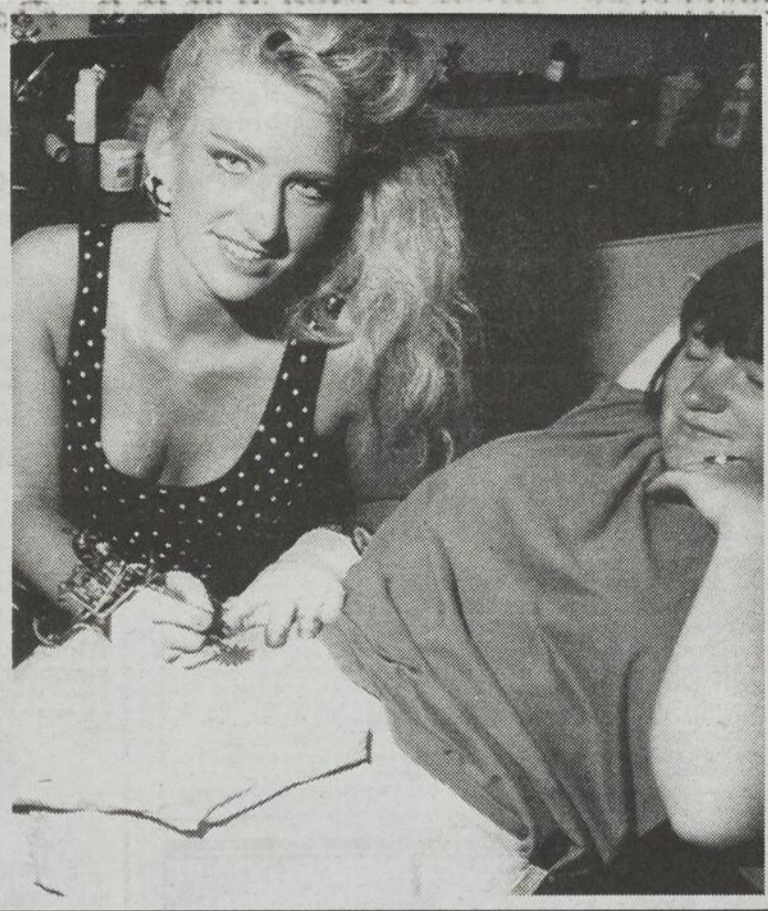

Croisière pour amateurs de jazz

par FELICITY MUNN
de la Presse Canadienne

Une croisière d'une semaine, dans les Caraïbes, permettra plus tard cette année de créer un véritable festival flottant de jazz à bord du SS Norway.

Afin de marquer la première remise des prix du Temple international de la renommée du jazz, les organisateurs de cette croisière ont invité les plus grands jazzmen du monde, notamment Cab Calloway, Al Hirt, Tito Puente et Clark Terry, sans compter Lou Donaldson, Carmell Jones, Jimmy McGriff, Claude (Fiddler) Williams et le groupe Kansas City Jazz All Stars.

Seront également présents Lionel Hampton et ses Golden Men of Jazz, dont Harry (Sweets) Edison, Al Gray, James Moody, Jimmy Woode, Junior Mance et Louis Bellson.

Ce n'est qu'une liste préliminaire des grands musiciens qui seront de cette croisière. Les organisateurs espèrent attirer d'autres grands noms avant le départ du paquebot, de Miami, le 16 octobre prochain.

Eddie Baker, fondateur et directeur artistique du Temple international de la renommée du jazz, désireait que la présentation des prix aux musiciens, pour leurs créations, se fasse de façon originale et ne consiste pas en une simple soirée de théâtre.

«Cette croisière ne sera qu'un grand festival de jazz en l'honneur de ceux qui ont littéralement changé l'histoire de la musique», d'expliquer M. Baker.

Plusieurs escales

Le SS Norway fera notamment escale dans les îles de St. Martin, St. John et St. Thomas, ainsi que dans une île privée appartenant à son armateur, la Norwegian Cruise Line (NCL).

Tout au long de la croisière, les jazzmen invités donneront quotidiennement des spectacles et les passagers pourront

s'entretenir avec eux lors de séances d'autographes.

Quant à la remise des prix spéciaux, elle aura lieu le lundi soir 18 octobre.

Pour cette croisière très spéciale, la compagnie NCL a fait savoir qu'elle n'offre aucun tarif spécial de groupes ou rabais quelconque.

Selon la grandeur et l'emplacement des cabines, le coût de cette croisière varie de 1545\$ à 5695\$ US par personne,

L'élevage d'autruches en vogue aux USA

WASHINGTON, Connecticut (AP) — Des oiseaux au long cou et de plus de deux mètres de haut gambadent dans les prés du Connecticut. Comme en Europe, les autruches font le bonheur de nombreux éleveurs américains depuis le milieu des années 80.

Ces rapides oiseaux originaires d'Afrique seraient 40 à 50000 dans près de 3500 fermes et ranchs américains, selon l'Association américaine de l'autruche, créée voilà quatre ans à Fort Worth (Texas) afin de promouvoir l'industrie.

Madeleine Calder, agent immobilier, s'est transformée en éleveur d'autruches dans la commune rurale de Washington. «C'est une chance en or pour les fermiers», assure-t-elle. «Je reçois des coups de téléphone toute la semaine de personnes qui veulent acheter des autruches.»

Madeleine s'est lancée dans l'aventure l'année dernière, après avoir vu à la télévision un reportage sur un élevage dans le New Jersey. Floyd et Bonnie, Gallagher et Juliet, deux couples d'autruches sont aujourd'hui la propriété de Madeleine.

Selon de nombreux éleveurs, l'élevage d'autruches est tout bénéfique. Des bottes de cow-boy en peau d'autruche valent plus de 1000 dollars. Des danseuses de Las Vegas portent des «trucs en plume» d'au-

truche. La cornée est utilisée à titre expérimental pour des greffes sur l'homme. Les cils servent à la fabrication de pinceaux.

Goût de boeuf

La viande d'autruche, proche du boeuf par la texture et le goût mais moins grasse, est devenue populaire dans l'ouest et le sud-ouest du pays.

L'élevage est encore trop faible par rapport à la de-

mande dans les tanneries et les abattoirs. Seuls les poussins, la volaille et les oeufs alimentent le marché.

«La demande est incroyable», souligne Debra Taylor qui élève avec son mari une centaine de volatiles au Texas. «Je pourrais avoir une liste d'attente pour les deux prochaines années si je le voulais.»

Toutefois les éleveurs savent que le marché n'offre guère de garanties et ne mène

pas à la fortune instantanément. Trois ans sont nécessaires — le temps d'élevage d'une autruche — pour rentrer dans ses fonds. De 25 à 40 pour cent des oeufs pondus chaque jour sont viables. Un couple de poussins de trois mois vaut 8000 dollars tandis qu'un couple d'autruches d'un an vaut 20000 dollars. A l'âge adulte, l'autruche devient une affaire, car elle nécessite peu de soins ni une nourriture particulière.

Un champ de bataille vietnamien en Caroline

MOUNT PLEASANT (PC-AP) — Alors que le drapeau américain flottait au-dessus des barbelés et que des chants martiaux étaient joués en sourdine, le général William Westmoreland a récemment revécu les années 60 qu'il a passées au Vietnam.

Le militaire, qui commandait les forces américaines durant la guerre du Vietnam, visitait en effet la reconstitution d'une base américaine, comme il s'en construisait tant dans ce pays du Sud-Est asiatique. Cette reconstitution a été réalisée sur les terrains du musée naval de Mount Pleasant, en Caroline du Sud.

«Les anciens combattants qui ont fait le Vietnam vont adorer cet endroit», a affirmé

le général Westmoreland, après avoir visité les lieux.

Le site, couvrant presque un demi-hectare, est encerclé de barbelés et compte de nombreux emplacements de tir protégés par des sacs de sable. Les baraques et l'hôpital ont des toits en tôle ondulée.

Les mêmes émissions radio-phoniques qu'on entendait au Vietnam, à l'époque, sont diffusées durant les heures de visite, alors que les curieux peuvent admirer plusieurs types d'hélicoptères d'époque, un navire-patrouilleur et des positions de mortier.

La majorité des exhibits s'accompagnent d'effets sonores et d'explications vocales.

Unique au monde

Cette exposition serait uni-

que: le général Westmoreland a avoué qu'il n'a jamais entendu parler d'un pareil exhibit, aux Etats-Unis ou ailleurs.

Cette base reconstituée est parfaitement copiée sur une base vietnamienne qu'occupait la Marine américaine dont les troupes étaient chargées de patrouiller les fleuves, canaux et deltas du Sud-Vietnam.

Le général Westmoreland a toutefois reconnu que la majorité des 350 bases américaines aménagées à travers le Vietnam étaient presque toutes copiées sur celle-ci.

«Un militaire américain qui servait sur les hauts plateaux, sur le delta du Mékong ou en montagne reconnaîtront parfaitement les lieux qu'ils ont défendus.»

Nécrologie

Services anniversaires



BELANGER (M. Philippe) — La messe anniversaire de M. Philippe Bélanger époux de dame Violette De La Durantaye, demeurant au 608 Taché à Chicoutimi, sera chantée vendredi le 30 avril 1993 à 19h15 en la Cathédrale de Chicoutimi. Parents et amis sont invités à y assister. Direction funéraire: Gravel & Fils Ltée.



BOILY (Mme Colette Côté) — Les membres de la famille de dame Colette Côté, soit son époux M. Yves Boly, son fils Michel Boly, sa fille Karine Boly, sa grand-mère dame Annette Côté; ses frères et soeurs: Jocelyne (Servais Desmeules), Ginette (Jean Gilbert), Réjeanne (Pierre Durochers), Diane (Marcel Simard), Sylvie Côté, André (Nathalie Harvey); sa belle-mère dame Marguerite Boly; ses beaux-frères et belles-soeurs invitent parents et amis à la messe anniversaire de dame Colette Côté, qui sera chantée samedi le 1er mai 1993 à 19h00 en l'église St-Georges de Jonquière. Direction funéraire: Nault & Caron Inc.



BOUCHARD (Mme Marie-Anne) — Le service anniversaire de dame Marie-Anne Bouchard épouse de M. Louis-Henri Houde sera chanté le samedi 1er mai 1993 à 19h00 en l'église St-Sacrement. Parents et amis sont invités à y assister. Direction funéraire: La Résidence funéraire Lac St-Jean.



DASSYLVA (Mme Rolande Jean) — La messe anniversaire de dame Rolande Jean épouse de M. Emile Dassyva, demeurant au 945 Chemin de la Réserve à Chicoutimi, aura lieu samedi le 1er mai 1993 à 16h00 en l'église St-Antoine de Chicoutimi. Parents et amis sont invités à y assister. Direction funéraire: Maison Aubin Ltée de Chicoutimi.



DERY (M. Claude) — La messe anniversaire de M. Claude Dery époux de dame Martine Ménard, demeurant au 1033 Bréboeuf à Chicoutimi, sera chantée samedi le 1er mai 1993 à 16h15 en l'église St-Paul Apôtre de Chicoutimi. Parents et amis sont invités à y assister. Direction funéraire: Gravel & Fils Ltée.



DESAGNE (M. Pierre) — La messe anniversaire de M. Pierre Desgagné aura lieu samedi le 1er mai 1993 à 19h15 en l'église de St-Gédéon. Parents et amis sont invités à y assister. Direction funéraire: Maison Bérubé & Fils Inc.

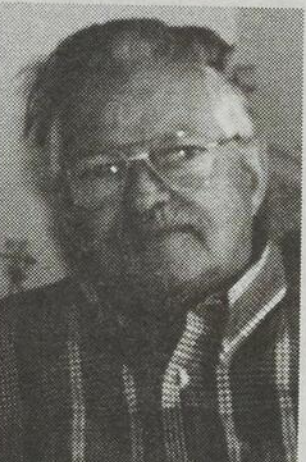

DUCHESNE (M. Pierre-Eugène) — La messe anniversaire de M. Pierre-Eugène Duchesne époux de dame Simone St-Hilaire, demeurant au 1445 des Maristes à Chicoutimi, sera chantée samedi le 1er mai 1993 à 19h15 en la Cathédrale de Chicoutimi. Parents et amis sont invités à y assister. Direction funéraire: Gravel & Fils Ltée.



GAGNON (Mme Yvonne) — La messe anniversaire de dame Yvonne Gagnon épouse de feu M. Henri De Champlain sera chantée samedi le 1er mai 1993 à 19h00 en l'église St-Jean-Eudes à Jonquière. Parents et amis sont invités à y assister.

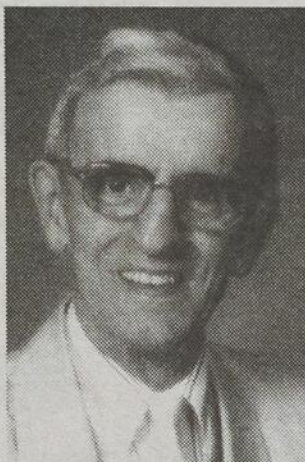

GRAVEL (M. Alexis) — La messe anniversaire de M. Alexis Gravel époux de dame Huguette Juneau, demeurant au 70 boulevard de l'Université Ouest à Chicoutimi, sera chantée samedi le 1er mai 1993 à 16h00 en l'église Sacré-Coeur de Chicoutimi. Parents et amis sont invités à y assister. Direction funéraire: Gravel & Fils Ltée.



JEAN (M. Victor) — La messe anniversaire de M. Victor Jean époux de feu dame Aline Langevin, demeurant au 2660 Chemin St-Ancet à Ville de La Baie, sera chantée dimanche le 2 mai 1993 à 11h00 en l'église St-Alphonse de Ville de La Baie. Parents et amis sont invités à y assister. Direction funéraire: Gravel & Fils Ltée.

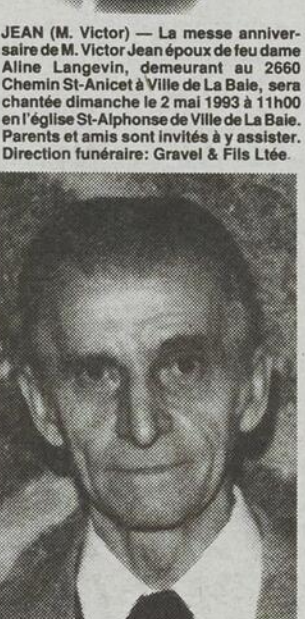

LAVOIE (M. Lorenzo) — La messe anniversaire de M. Lorenzo Lavoie époux de dame Marie-Claire Gauthier, demeurant au 26 de la Liberté à Chicoutimi (nord), sera chantée mercredi le 28 avril 1993 à 19h00 en l'église St-Luc de Chicoutimi (nord). Parents et amis sont invités à y assister. Direction funéraire: Maison Emery Gravel Inc. de Chicoutimi (nord).



LAVOIE (M. Louis) — La messe anniversaire de M. Louis Lavoie époux de dame Lucille Gauthier, demeurant au 610 boulevard Talbot à Chicoutimi, sera chantée samedi le 1er mai 1993 à 19h30 en l'église Notre-Dame de Grâce de Chicoutimi. Parents et amis sont invités à y assister. Direction funéraire: Gravel & Fils Ltée.



TREMBLAY (Mme Ghislaine) — La messe anniversaire de Mme Ghislaine Tremblay épouse de M. Claude Lalancette, demeurant à Chicoutimi, sera chantée samedi le 1er mai 1993 à 16h00 en l'église Christ-Roi de Chicoutimi. Parents et amis sont invités à y assister. Direction funéraire: Gravel & Fils Ltée.



RODRIGUE (Mme Marie-Blanche Tremblay)

RODRIGUE (M. Ghislain) — Ta course a pris fin, il y a un an. Tu sais maman que l'année qui vient de s'écouler en fut une des plus difficiles. Ton départ nous a donné l'occasion de vivre une vie plus intérieure. On gardera de toi que de bons souvenirs car tu nous as permis de traverser avec sérénité ton passage pour un monde meilleur. Aide-nous à continuer notre cheminement.

Le service anniversaire de dame Blanche Rodrigue et de M. Ghislain Rodrigue qui est allié rejoindra sa mère, aura lieu samedi le 1er mai 1993 à 16h00 à l'église St-Famille à Jonquière. Parents et amis sont invités à y assister. Direction funéraire: Nault & Caron Inc.



TREMBLAY (Mme Jeanna) — La messe anniversaire de dame Jeanna Tremblay épouse de feu M. Eglide Harvey, demeurant au Foyer de Bagotville, autrefois de St-Fulgence, sera chantée samedi le 1er mai 1993 à 19h00 en l'église de St-Fulgence. Parents et amis sont invités à y assister. Direction funéraire: Maison Emery Gravel Inc. de Chicoutimi.



TREMBLAY (Mme Nicole) — La messe anniversaire de dame Nicole Tremblay épouse de M. Jean-Guy Asselin sera chantée le dimanche 2 mai 1993 à 11h00 en l'église St-Sacrement. Parents et amis sont invités à y assister. Direction funéraire: La Résidence funéraire Lac St-Jean.



Albert (feu Edmond Roy), feu Adrienne Albert (feu Emile Lamontagne), feu Louis Albert (feu Alice Riberty), feu Gérard Albert (Lucienne Mathieu), feu Blanche Albert, feu Rose-Alma Albert (feu Adélaïde Lessard), Gemma Albert (Roland Chevigny), Eliane Albert (feu Georges Poirier), feu Léopold Albert (Thérèse Giguère); sa belle-mère: Mme Angéline Bélanger (feu Edgard Gagnon); sa belle-soeur: Colette Gagnon (Philippe Leblanc); ses beaux-frères: Léopold Gagnon (Lise Lecompte), Oneil Pelletier (Suzanne Miville-Deschênes), ses neveux et nièces, remercient sincèrement toutes les personnes qui leur ont témoigné des marques de sympathie, lors du décès M. Adrien Albert, demeurant au 1139 des Roitelets à Chicoutimi, autrefois de Chicoutimi-Nord, soit par offrandes de messes, visites au salon funéraire, assistance aux funérailles, tributs floraux, bouquets spirituels ou de toute autre manière que ce soit. Direction funéraire: Gravel & Fils Ltée.



AUDET (Mme Irène) — Les membres de la famille de Mme Irène Audet soit son époux en 2ième nocces de M. René Larouche, ses enfants: Monique Tremblay (Maxime Gilbert), Yves Tremblay, Line Tremblay, Edith Tremblay, Carole Tremblay (Miville Gravel); ses petits-enfants: Mélisa, Marie-Eve, Alexandre, Sheril, Caroline; ses frères et soeurs: Fernand (Madeleine Tremblay), Réjeanne (Lévis Gagnon), Dolorès (Maurice Tremblay), Lucien (Pierrette Pageau), Michel (Francine Girard), Paul (Annette Boudreault), Réal (Nicole Girard), Nicole (Jean-Yves Sheehy), Lisette (Gaston Rivérin), Ghislain (Nicole Plante), remercient sincèrement toutes les personnes qui leur ont témoigné des marques de sympathie, lors du décès de Irène Audet épouse en 1ère nocces de feu M. Léon Tremblay, demeurant au 2593 rue des Pélicans à Jonquière, soit par offrandes de messes, visites au salon funéraire, assistance aux funérailles, tributs floraux, bouquets spirituels ou de toute autre manière que ce soit. Les cendres seront déposées au cimetière de Jonquière après une messe qui aura lieu le 27 juin 1993 à l'église St-Dominique à 11h00. Direction funéraire: Nault & Caron Inc.

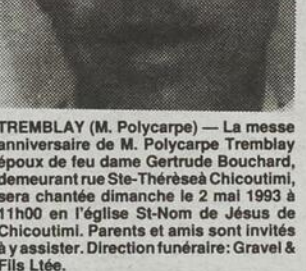

TREMBLAY (M. Polycarpe) — La messe anniversaire de M. Polycarpe Tremblay époux de feu dame Gertrude Bouchard, demeurant rue Ste-Thérèse à Chicoutimi, sera chantée dimanche le 2 mai 1993 à 11h00 en l'église St-Nom de Jésus de Chicoutimi. Parents et amis sont invités à y assister. Direction funéraire: Gravel & Fils Ltée.



TREMBLAY (M. Gaston) — Tu nous as quittés après 2 ans d'un dur combat, mais tu resteras toujours présent dans nos coeurs et dans nos vies. C'est pourquoi son épouse Mme Jeanne G. Tremblay et ses enfants: Denis-Mario, Gina, Christine, Doris, invitent parents et amis à venir assister à la messe anniversaire de M. Gaston Tremblay, demeurant au 898 Marguerite-Bourgeois à Chicoutimi, dimanche le 2 mai 1993 à 11h00 en l'église Sacré-Coeur de Chicoutimi. Direction funéraire: Maison Aubin Ltée de Chicoutimi.

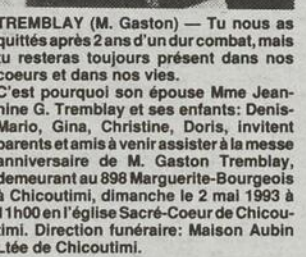

DALLAIRE (Mme Claudia) — Les membres de la famille de Mme Claudia Dallaire soit son époux en 2ième nocces M. Denis Boisvert, son fils: Claude; sa mère dame Gisèle Simard (feu M. Gérard Dallaire); ses frères et soeurs: Aline Dallaire (Réal Bergeron), Xavier (Gracia Chailfour), Ginette (Dnis Cyr), Gérard (Christiane Pedneault), Pâquerette (Denis Perron); ses beaux-parents: Mme Gisèle Lamarre et M. Albert Boisvert, ses beaux-frères, belles-soeurs, ses neveux et nièces, remercient sincèrement toutes les personnes qui leur ont témoigné des marques de sympathie, lors du décès de dame Claudia Dallaire épouse en 1ère nocces de feu M. Paul-Omer Tremblay, demeurant au 2126 St-Jean-Baptiste, soit par offrandes de messes, visites au salon funéraire, assistance aux funérailles, tributs floraux, bouquets spirituels ou de toute autre manière que ce soit. Direction funéraire: La Coopérative Funéraire du Saguenay.



ALBERT (M. Adrien) — Les membres de la famille de M. Adrien Albert soit son épouse dame Lorraine Gagnon, ses enfants: Richard (Janice Leblanc), Ghyslaine (Pierre Lévesque), Hélène, Daniel (Pascale Bruneau), Luc (Nancy Asselin); ses petits-enfants: Jean-Sébastien et Alexandre Albert, Julie, Valérie et Rachelle Lévesque, François-Xavier Albert; ses frères et soeurs: feu Anne-Marie



COUDE (Mme Jeannette) — Les membres de la famille de dame Jeannette Coude soit ses enfants: Jean-Marie (Lucille Boulanger), Gaston (Monique Doucet), Gabrielle (Laurent Asselin), Solange (feu Paul-Henri Asselin), Benoît (Yolande Lavoie), Lawrence (Antoinette Beaudin),

Paulette Hamel (Rémi Blouin), ses 23 petits-enfants, 12 arrière petits-enfants, ses sœurs, ses frères, beaux-frères et belles-sœurs: feu Jean-Joseph Gagnon, feu Marie-Blanche Coudé, feu Jos Potvin (Emma Perron), feu Horace Potvin (feu Géraldine Tremblay), feu Charles Potvin (Bernadette Couture), feu Marguerite Potvin (feu Samuel Gagnon), Géraldine Potvin (Eugène Laroche), Soeur Paulette Fortin (Augustine de la Miséricorde de Jésus à Roberval), feu Alice Potvin (Paul Hamel), ses neveux et nièces, remercient sincèrement toutes les personnes qui leur ont témoigné des marques de sympathie lors du décès de feu M. Pierre Mailhot, demeurant au 1229 boulevard Sacré-Coeur à St-Félicien, soit par offrandes de messes, visites au salon funéraire, assistance aux funérailles, tributs floraux, bouquets spirituels ou de toute autre manière que ce soit. Direction funéraire: Maison Gilles Arcand de St-Félicien et St-Méthode.

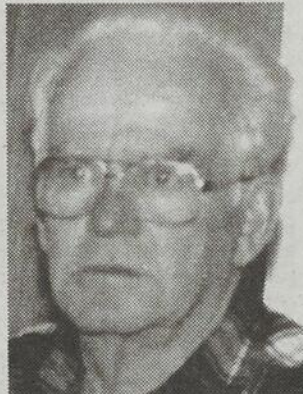

BRASSARD (M. Clément) — Les membres de la famille de M. Clément Brassard soit son épouse dame Rita Simard, ses enfants: Ginette Brassard (Jacques Proulx), Conrad, Réjean (Doris Simard), Hélène (Denis Chouinard), Rosanne (Gaston Martin); ses petits-enfants: Jamin, Frédéric, Alexandre, Emilie, Justine, Florence, Odile, Julie, Elise, Lisane, Catherine, Marie-Claude; ses frères et sœurs: Joseph Brassard (May Allaire), feu Juliette (feu Gustave Manchon), feu Yvonne (feu Moïse Brassard), Donald (feu Jean de Bonville), Marie-Paule, Cécile (Roger Dallaire), Maurice, feu Jeannine (Benoît Talon), Léonce (Jeanne d'Arc Bouchard), Etienne (Colette Radisson), Soeur Liliane; ses beaux-frères et belles-sœurs: feu François Simard (Jeanne d'Arc McCure), Guy, Pierrette (Yvon Poirier), Bertrand (Claire Leroux), Jacqueline (feu Henri Pelletier), Elie-Marie (Gisèle Flaminand), feu Ghislain, Odette (Raymond Gilbert), ses neveux et nièces, remercient sincèrement toutes les personnes qui leur ont témoigné des marques de sympathie, lors du décès de M. Clément Brassard, demeurant au 2600 rue Mathias à Jonquière secteur Arvida, soit par offrandes de messes, visites au salon funéraire, assistance aux funérailles, tributs floraux, bouquets spirituels ou de toute autre manière que ce soit. Direction funéraire: La Coopérative Funéraire du Saguenay.



DECOSTE (M. Charles) — Les membres de la famille de M. Charles Decoste soit son épouse en 2ème nocces de dame Yvonne Vaillancourt, ses enfants: Gérard (feu Thérèse Guy), Alda (feu Stanislas Arseneault), Joseph-Henri (Fabiola Godet), Clermont (Cécile Larouche), Rémi (Doris), Jean-Marie (Lorraine), Véronique (Pierre), Thérèse (Michel), ses 22 petits-enfants et 14 arrière petits-enfants, son frère Patrick et une sœur, plusieurs beaux-frères et belles-sœurs, remercient sincèrement toutes les personnes qui leur ont témoigné des marques de sympathie, lors du décès de Charles Decoste époux en 1ère nocces de feu dame Marie-Louise Laforge, demeurant au 2848 rue Hocquart à Jonquière, soit par offrandes de messes, visites au salon funéraire, assistance aux funérailles, tributs floraux, bouquets spirituels ou de toute autre manière que ce soit. Direction funéraire: Nault & Caron.



DUFOR FORTIN (Mme Jeanne Ouellet) — Les membres de la famille de dame Jeanne Ouellet soit son époux en 2ème nocces de M. Hermélus Fortin, ses enfants: Adeline Dufour (1ère nocces feu Maurice St-Gelais, 2ème nocces Gilles

Minier, Marc Dufour (Carole Barrette); ses petits-enfants: Louise-St-Gelais, Sylvain St-Gelais (Johanne Gagnon), Marie St-Gelais (Sylvain Asselin), Nathalie et Annie Dufour, ses 4 arrière petits-enfants: Mélissa, Annie, Mélanie, Marie-Michèle, les familles de ses frères et sœurs et familles de ses beaux-frères et belles-sœurs, remercient sincèrement toutes les personnes qui leur ont témoigné des marques de sympathie, lors du décès de dame Jeanne Ouellet épouse en 1ère nocces de feu M. Henri Dufour, demeurant au 300 rue Victoria à Ville de La Baie, soit par offrandes de messes, visites au salon funéraire, assistance aux funérailles, tributs floraux, bouquets spirituels ou de toute autre manière que ce soit. Direction funéraire: Gravel & Fils Ltée.



CAMIRE (Mme Gemma) — Les membres de la famille de Mme Gemma Camire soit son époux M. Paul Girard, ses enfants: Pierre Girard (Elyse Paulin), Suzanne Girard (Alex Rabbo), Hélène Girard (Jean-Yves Montambault) Sylvie Girard (Bruno Chabot), André Girard (Johanne Tardif), Alain Girard (Renée Maltais), Bruno Girard, ses petits-enfants: Karine, Franz, Tania, Nicolas, Salomé, Louis-André, Etienne; ses frères et sœurs: feu Cécile (Georges Caron), feu Alfred (Irène Moreau), feu Arthur (Pierrette Morin), feu Marie (Armand Sylvain), Albie (Raymond Asselin), Laurence (Clément Morissette), Henri (Yvette Boudreau), Françoise (André Moreault), feu Paul, Roland; ses beaux-frères et belles-sœurs: feu Lorette, feu Yvette, feu Lauréat (Christine Descoëte), feu Georgiane (Jean-Paul Messier), Pâquerette (Raymond Lemieux), Thérèse (Marc-André Perrault), Marthe (feu Lucien Côté), Gaston (Charlote Gagnon), Weillie (Gaétane Deroy), Philippe, Rachel, Lisette, Daniel (Denise), Dorothy (André Fournier), Charles, remercient sincèrement toutes les personnes qui leur ont témoigné des marques de sympathie, lors du décès de Gemma Camire, demeurant au 3792 rue Gauthier à Jonquière, soit par offrandes de messes, visites au salon funéraire, assistance aux funérailles, tributs floraux, bouquets spirituels ou de toute autre manière que ce soit. Direction funéraire: Nault & Caron Inc.



FORTIN (M. Gérard) — Les membres de la famille de M. Gérard Fortin soit son épouse dame Théodine Tremblay, ses enfants: Marcel (Diane Girard), Sylvie (Gaston Ferland); ses petits-enfants: Isabelle, Jean-François et Mélissa Fortin, Patrick et Eric Ferland; ses frères et sœurs: Charles-Henri Fortin (Pierrette Girard), Jeanne d'Arc Fortin (Fernand Béland), feu Gertrude Fortin, feu Jacques Fortin; ses beaux-frères et belles-sœurs: Paul-Eugène Tremblay (Fernande Girard), feu Méridé Tremblay (Marie-Anne Tremblay), feu Mathias Tremblay, feu Guillaume Tremblay (Juliette Aubin), feu Cécile Tremblay (Romuald Fortin), ses neveux et nièces, remercient sincèrement toutes les personnes qui leur ont témoigné des marques de sympathie, lors du décès de M. Gérard Fortin, demeurant au 1110 Radisson à Chicoutimi, soit par offrandes de messes, visites au salon funéraire, assistance aux funérailles, tributs floraux, bouquets spirituels ou de toute autre manière que ce soit. Direction funéraire: Gravel & Fils Ltée.



FORTIN (Mme Jeanne-D'Arc) — Les membres de la famille de dame Jeanne-D'Arc Fortin, 2e nocces de M. Conrad Jean, ses enfants: Lucien (Denise Leblanc), Maurice (Régine Brisson), Jeannine (Paul Gauthier), Jean-Claude (Martine Girard), Marcel (Ghislaine Duchesnes), Jacque-

line (Réjean Munger), Jacques (Céline Martel), Denise (Laurier Tremblay); ses petits-enfants: Eric, Sandra, Sylvain, Annie, Dany, Guylaine, Vicky, Carl, Vanessa; ses frères et sœurs: feu Marie-Ange Fortin (feu Alphonse Dumas), feu Alphonse Fortin (feu Emelda Maltais), feu Valantien Fortin (feu Arthur Williams), feu Jean-Baptiste Fortin (feu Laurette Villeneuve), feu Gracia Fortin (feu Roland Gigot), feu Georges Fortin (Marie-Paule Larouche), feu Joachim Fortin (feu Marguerite Emond), Antoinette Fortin (Benoît Tremblay); ses parents: feu M. Joseph Fortin et feu dame Juliana Bergeron, remercient sincèrement toutes les personnes qui leur ont témoigné des marques de sympathie, lors du décès de dame Jeanne-D'Arc Fortin, épouse en 1ère nocces de feu M. Paul Patoin, demeurant au 3785 St-Augustin, soit par offrandes de messes, visites au salon funéraire, assistance aux funérailles, tributs floraux, bouquets spirituels ou de toute autre manière que ce soit. Direction funéraire: Direction des funérailles: Nault & Caron Inc.



GAGNON (Mme Yvette Bouchard) — Les membres de la famille de dame Yvette Bouchard soit ses enfants: Jean-Paul (Brigitte Bolduc), Huguette (Ghyslain), Fleurette (Renaud Simard), Hermance (Rheume Fortin), Gaston, Monique (Carol Boulé), Noëlla (Henri-Paul Girard), Louise (Jean-Noël Guay); ses 13 petits-enfants; ses frères et sœurs: Roland Bouchard (Doris), Jeanne-Emma Bouchard (feu Laurent Gauthier), Lucille Bouchard (Bertrand Savard), Colette Bouchard (Claude Côté); son beau-frère et sa belle-sœur: Roland Gagnon (Rita Minier), ses neveux et nièces, remercient sincèrement toutes les personnes qui leur ont témoigné des marques de sympathie, lors du décès de dame Yvette Bouchard épouse de feu M. Arthur Gagnon, demeurant à Ville de La Baie, soit par offrandes de messes, visites au salon funéraire, assistance aux funérailles, tributs floraux, bouquets spirituels ou de toute autre manière que ce soit. Direction funéraire: Gravel & Fils Ltée.



GAUDREAU (Mme Cécile Bergeron) — Les membres de la famille de dame Cécile Bergeron soit son époux M. Adrien Gaudreau, ses enfants: Gilles (Nicolas Bouchard), Jeanne-Mance (Fernand Simard), André (Estelle Bélanger), Michel (Sylvie Bau), Jean (Hélène Martel), Norman (Sylvie Gauthier), Claude (Lyne Bérubé), Jacynthe (Alain Gagnon), Diane (Roger Lamontagne), Yvon (Linda Desgagné), Yves; ses 17 petits-enfants; ses frères et sœurs, ses beaux-frères et belles-sœurs: Thérèse (feu Jacques Larouche), Lucien, Edgar (Gertrude Fortin), feu Philippe (Jeannette Fortin), feu Antoinette (feu Joseph Girard), feu Yvonne, feu Alberta (feu Elzéard Gagnon); beaux-frères et belles-sœurs de la famille Gaudreau, ses neveux et nièces, remercient sincèrement toutes les personnes qui leur ont témoigné des marques de sympathie, lors du décès de dame Cécile Bergeron, demeurant au 1047 Montcalm à St-Félicien, soit par offrandes de messes, visites au salon funéraire, assistance aux funérailles, tributs floraux, bouquets spirituels ou de toute autre manière que ce soit. Direction funéraire: Gilles Arcand de St-Félicien.



GILBERT (M. Léopold) — Les membres de la famille de M. Léopold Gilbert soit son épouse dame Marie-Reine Plourde, ses enfants: Marielle (André Weir), Martin (Carole Gagné), Laurence (Claude Duchesne), Germain (Dolores Dallaire),

Vital (Jacinthe Lapierre), Rosalyne, Diane (Michel Duquette), feu Bernard, Clermont (Lucie Lajoie), Omer (Lise Tremblay), Gisèle (Jacques Maltais), feu Pierrot, Guy (Johanne Maltais) et Yves (Christine Boivin); ses frères et sœurs: feu Jos (Murielle Fleury), feu René, Rose-Aimée (feu Raoul Thériault), Lionel (Blandine Fillion), feu Uldéric (Rose-Yvette Fillion), Weillie (Thérèse Gagné) et Jean-Charles (Marguerite Ménard); ses beaux-frères et belles-sœurs: feu Henri Plourde (Georgette Villeneuve), Arthur (Yvonne Ratté), feu Weillie (Jeanne-Ida Lapointe), feu Rosario (feu Irma Côté), Germaine (Roméo Tremblay), feu Rosalie (feu Wilbrod Thériault), Marie-Alice (Alfredy Lapointe), feu Léopold (feu Marie-Laure Mancheron) et feu Julia (feu Joseph Bergeron); ses 19 petits-enfants, 5 arrière-petits-enfants, remercient sincèrement toutes les personnes qui leur ont témoigné des marques de sympathie lors du décès de M. Léopold Gilbert, du 2485 Rang St-François, St-Coeur de Marie, soit par offrandes de messes, visites au salon funéraire, assistance aux funérailles, tributs floraux, bouquets spirituels ou de toute autre manière que ce soit. Direction funéraire: La Résidence Funéraire Lac St-Jean.

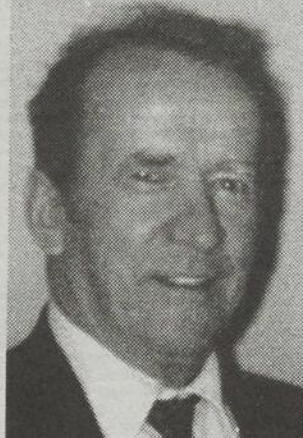

GIRARD (M. Octave) — Les membres de la famille de M. Octave Girard soit ses enfants: feu Raymond (feu Françoise Ouellet), Benoît (Louise Simard), Marguerite (Léon-Georges Tremblay), Denise, Luc (Lise Gervais), Charles (Claire Desbiens), Yves (Francine Bernier), ses 6 petits-enfants: Magalie, Nancy, Ingrid, Sébastien, Marie-Eve, Sandy; ses frères: feu Georges-Aimé (Yvette Gagnon), Philippe (Annette Boily), Jean-Joseph Savard (feu Jeanne d'Arc Côté), Roland (Lucille Bouchard), feu Gaston (Ange-Aimé Néron), Marcel (Louissette Parent), remercient sincèrement toutes les personnes qui leur ont témoigné des marques de sympathie, lors du décès de M. Octave Girard époux de feu dame Marthe Girard, demeurant au 3952 rue St-Thomas à Jonquière, soit par offrandes de messes, visites au salon funéraire, assistance aux funérailles, tributs floraux, bouquets spirituels ou de toute autre manière que ce soit. Direction funéraire: Nault & Caron Inc.



GRAVEL (M. Gilles) — Les membres de la famille de M. Gilles Gravel, soit son épouse dame Jeannine Duchesne, ses enfants: Dany (Nicole Fortier) et Annie; sa petite-fille: Catherine, sa mère: Marguerite Gravel; sa belle-mère: Claire Barrette (feu Lucien Duchesne); ses frères et sœurs, beaux-frères et belles-sœurs: Edouard (Lucille Grondin), Raymond (Jeannine Tremblay), Lucette (Pierre Desgagné), Marianne (Marcel De Launiers), Georges, Guy (Gaétane Bilo-deau), Lise (Réal Martineau) et Ginette, Alain Duchesne (Esther Vaillancourt), Jocelyne (Viateur Fortin), Réjean (Germaine Côté), ses neveux et nièces, remercient sincèrement toutes les personnes qui leur ont témoigné des marques de sympathie, lors du décès de M. Gilles Gravel, demeurant au 2289 du Convoi à Charny, autrefois de Chambord, soit par offrandes de messes, visites au salon funéraire, assistance aux funérailles, tributs floraux, bouquets spirituels ou de toute autre manière que ce soit. Direction funéraire: Desbiens & Frères Inc.

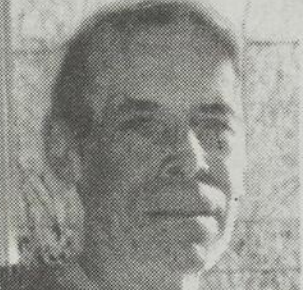

GUAY (M. Léonidas) — Les membres de la famille de M. Léonidas Guay, soit son épouse dame Germaine Fortin, ses frères et sœurs: feu Jean-Joseph (Noëlla

Dallaire), Lucille (feu Jean Morin), feu Raymond, feu Raymond (Suzanne Girard), Roland (Florence Tremblay), Noéma (feu Carl Locke), feu Jeannine (Clermont Tremblay); ses beaux-frères et belles-sœurs: Jeanne Fortin (Ludger Ouellet), feu Marguerite Fortin (feu Antonio Coulombe), feu Fernand Fortin (Georgette Sheehy), Pâquerette Fortin (feu Marcel Huard) ainsi que plusieurs neveux et nièces, filleuls et filleulles remercient sincèrement toutes les personnes qui leur ont témoigné des marques de sympathie, lors du décès de M. Léonidas Guay, demeurant au 2268 St-Jérôme, Jonquière, soit par offrandes de messes, visites au salon funéraire, assistance aux funérailles, tributs floraux, bouquets spirituels ou de toute autre manière que ce soit. Direction funéraire: Nault & Caron Inc.



JEAN (Mme Julianna Simard) — Les membres de la famille de dame Julianna Simard, soit ses enfants: Charles-Eugène (feu Juliette Bouchard), Rosa (feu René Lavoie), Léontine (feu Harris Larouche), Cécile (feu Antonio Tremblay), Herman (Georgette Néron), Hermance (Gérard Munger), feu Adrien (Rose-Emma Lavoie), feu Antonio (Colette Tremblay), feu Thérèse (Lucien Tremblay), feu Laurent, feu Léonce (Marie Gagné), feu Clément, Roger (Louise Otis), Magella, Pâquerette (Yvon Côté), Denis (Vivienne Hudon), ses frères et sœurs, ses beaux-frères et belles-sœurs, ses petits-enfants, remercient sincèrement toutes les personnes qui leur ont témoigné des marques de sympathie, lors du décès de dame Julianna Simard épouse de feu M. Eugène Jean, demeurant au 50 Chemin du Foyer Nord à Alma, soit par offrandes de messes, visites au salon funéraire, assistance aux funérailles, tributs floraux, bouquets spirituels ou de toute autre manière que ce soit. Direction funéraire: Bérubé & Fils Inc.



LANDRY (M. Florian) — Les membres de la famille de M. Florian Landry soit son épouse dame Huguette Tremblay, ses enfants: Denise Landry (Bertrand Duchesne), Johanne (Claude Simard), Robert (Katy Dubé), Dominique (Yvan Nepton), Pascale (Jean Leblond), ses petits-enfants: Caroline, Marc-André, Sabrina, Patrick, Jonathan, Frédéric, Marie-Claude, Emmanuelle, Stéphanie, Samuel; ses frères et sœurs: feu Alphonse Landry (Gisèle Pedneault), Colette (Roland Ménard), Angéla (feu Arthur Rompré), Madeleine (Henri Mongeon), Roméo, Laurier (Raymonde Boivin), Jacques (Pauline Blackburn), Roger (Renée Bérubé), Solange (Claude Mercier), Lisette, feu Claude (Rita Deschênes), Maude (France Tremblay), Gilles (Marie Morin); ses beaux-frères et belles-sœurs: feu Marius Tremblay (Jeannine Duchesne), Alain (Lisette Larouche), Marcel (Denise Tremblay), Soeur Lily Tremblay, Mona (Georges Fortin), Louise (Michel Bergeron), remercient sincèrement toutes les personnes qui leur ont témoigné des marques de sympathie, lors du décès de M. Florian Landry, demeurant au 2714 de Vaudreuil à Jonquière (secteur Arvida), soit par offrandes de messes, visites au salon funéraire, assistance aux funérailles, tributs floraux, bouquets spirituels ou de toute autre manière que ce soit. Direction funéraire: La Coopérative Funéraire du Saguenay.



LAPOINTE (M. Adélaïde) — Les membres de la famille de M. Adélaïde Lapointe soit ses frères et sœurs: Soeur Juliette Lapointe (des Soeurs Antoniennes de Marie); ses frères et sœurs: feu J. Omer Lapointe, notaire (feu Adrienne Gingras),

feu Louis-Georges Lapointe (feu Jeannette Desbiens), sa belle-sœur Solange Truchon Lapointe (2e nocces feu Louis-Georges), Charlotte Mercier, Thérèse Mercier, Suzanne Mercier (feu Alfred Demers), Colette Mercier (feu W.H. Taylor), Louise Mercier (feu Léo Ouellet), Esther Mercier (Aldéa Sincennes); ses belles-sœurs: feu Madeleine Mercier (feu Dr Roland Saucier), feu Gabrielle Mercier, ses neveux et nièces, remercient sincèrement toutes les personnes qui leur ont témoigné des marques de sympathie, lors du décès de Adélaïde Lapointe époux de feu dame Odile Mercier, demeurant au 1177 Angoulême à Chicoutimi, soit par offrandes de messes, visites au salon funéraire, assistance aux funérailles, tributs floraux, bouquets spirituels ou de toute autre manière que ce soit. Direction funéraire: Gravel & Fils Ltée.



LAROUCHE (Mme Marie-Rose) — Les membres de la famille de Mme Marie-Rose Larouche soit ses enfants: Mme Nicole Bergeron (M. Doris Côté), Réal (Ghislaine Beaumont), Aline (Jean-Marc Godin), Jacques (Alda Chapadeau); ses petits-enfants: France Côté, Daniel Côté, Marco Bergeron; sa sœur Mme Yvonne Larouche (Joseph-Emile Hébert), ses beaux-frères et belles-sœurs, remercient sincèrement toutes les personnes qui leur ont témoigné des marques de sympathie, lors du décès de Mme Marie-Rose Larouche épouse de feu M. Emile Bergeron, demeurant au centre Mgr Victor Tremblay, 1236 Angoulême à Chicoutimi, soit par offrandes de messes, visites au salon funéraire, assistance aux funérailles, tributs floraux, bouquets spirituels ou de toute autre manière que ce soit. Direction funéraire: Maison Emery Gravel Inc. de Chicoutimi (nord).



LESSARD (M. Albert) — Les membres de la famille de M. Albert Lessard soit son épouse dame Juliette Girard, ses enfants: Gérard Lessard (Angéline Beck), Marcel, Louise (Réal Lapierre), Huguette (Denis Fillion), Rachelle (Rock Cantin), Diane (Benoît Bouchard), Claudette (Dany Guilmette); ses petits-enfants: Chantale, Dan, Marc, Julie, François, Marie-Josée, Christine, Isabelle, Steve, Patrice, Audrey, Yan; ses frères et sœurs: feu Cyril Lessard (Armoza Vaillancourt), Marie (feu Zéphir Scallabrini), Alice (feu Xavier Gosselin), Yvonne, Ludger (feu Laucarde Vaillancourt), feu Archie (Adrienne Arquin), feu Joséphine (feu Gérard Cliche), Régina (feu Emile Fortin), Antonia (feu Jack Grace), Rose-Anne (feu Alphonse Choquette), Gemma (Dorilas Mercier), Thérèse (Bernadine Gagnon), Rita (feu Normand Carrier); ses beaux-frères et belles-sœurs: Louis Girard (feu Laure-Julie Tremblay), Joseph (Rose-Emma Lavoie), feu Rosaire (feu Marie-Claire Lessard), Rose-Alma (Lorenzo Girard), Bernadette, feu Marie, ses neveux et nièces, remercient sincèrement toutes les personnes qui leur ont témoigné des marques de sympathie, lors du décès de M. Albert Lessard, demeurant au Pavillon d'Arvida, 1841 Deschênes Jonquière, autrefois de la Paroisse St-Jean-Eudes, soit par offrandes de messes, visites au salon funéraire, assistance aux funérailles, tributs floraux, bouquets spirituels ou de toute autre manière que ce soit. Direction funéraire: La Coopérative Funéraire du Saguenay.



PARÉ (M. Adélaïde) — Les membres de la famille de M. Adélaïde Paré, soit ses enfants: Monique, Claudette (Benoît Provost), Claude (Ghislaine Minier), Lisette, Jocelyne (Lucien Simard), Jocelyn (Marlene Vickers), Serge, Sylvie (Cliff Coll), feu Marcelin, ses petits-enfants et 1 arrière petite-fille; ses frères et sœurs: Louis (feu Bertha Larouche), feu Jacob (feu Cécile Bellemar), feu Henri (Bérangère Laroche), Raoul (Lucie Blais), feu Edmour (Laurence Thibeault), Lucille (feu Rosaire Lavoie), Lucienne (Onias Dufour), Florent

(Annette Girard), feu Albert, feu Rose-Alma (Jos Tanguay), ses cousins et cousines, neveux et nièces, remercient sincèrement toutes les personnes qui leur ont témoigné des marques de sympathie, lors du décès de M. Adélar Paré époux de feu dame Lucille Prévost, demeurant à la Retraite en Or de Girardville, soit par offrandes de messes, visites au salon funéraire, assistance aux funérailles, tributs floraux, bouquets spirituels ou de toutes autres manières que ce soit. Direction funéraire: Maison Marcel Dion Inc de Normandin.

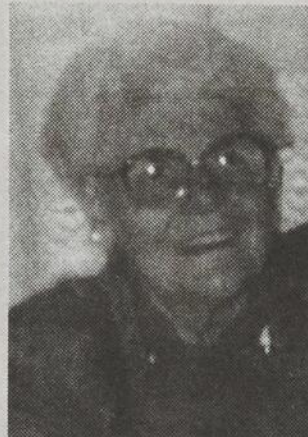

POULIOT (Mme Marguerite Lemelin) — Les membres de la famille de dame Marguerite Lemelin soit son épouse M. Maurice Pouliot, sa fille: Danielle (Raymond Harvey); ses petits-enfants: Stéphane (Josée Desbiens), Martin et Isabelle Harvey, ses arrière-petits-fils: Jonathan et Yohan Harvey; ses frères et sœurs: feu Gérard Lemelin (Simone Roy), Louis-Joseph Lemelin (Simone Arseneault), Thérèse Lemelin, Madeleine Lemelin (feu Lucien Pollquin), Jeanne d'Arc Lemelin, Monique Lemelin (Maurice Lachance), Jean-Charles Lemelin (Jacqueline Murray), feu Paul-Henri Lemelin; ses beaux-frères et belles-sœurs: Juliette Pouliot, Henriette Pouliot, Marguerite Pouliot (Marc Brubacher), Esther Pouliot, Marc Pouliot, Lucien Pouliot (Rose-Aimé Billodeau), Pierrette Pouliot (Paul-Etienne Gilbert), Camille Pouliot, ses neveux et nièces, remercient sincèrement toutes les personnes qui leur ont témoigné des marques de sympathie, lors du décès de Mme Marguerite Lemelin, demeurant au 575 des Pins à Ville de La Baie, soit par offrandes de messes, visites au salon funéraire, assistance aux funérailles, tributs floraux, bouquets spirituels ou de toute autre manière que ce soit. Direction funéraire: Gravel & Fils Ltée.

PERRON (Mme Gilberte) — Les membres de la famille de Mme Gilberte Perron soit ses frères et sœurs: Jeannette Perron (feu Joseph Taillon), feu Stanislas (Marie-Paule Perron), Albert (Patricia Manigouche), Edouard (Léone Desgagné), Pierre (Edith Proulx), Anne-Marie (Maurice Beaudoin), Gérard (Alice), Bernard (Béatrice Asselin), René (Thérèse Pouliot); Mme Louise Perron (Clément Beaulieu), ses beaux-frères et belles-sœurs, ses beaux-enfants, ses neveux et nièces, remercient sincèrement toutes les personnes qui leur ont témoigné des marques de sympathie, lors du décès de dame Gilberte Perron épouse en 1ère nocces de feu M. Emile Tremblay, 2ème nocces de feu M. Joachim Fortin, demeurant à la résidence Bonne Entente, rue de la Fabrique à Jonquière, soit par offrandes de messes, visites au salon funéraire, assistance aux funérailles, tributs floraux, bouquets spirituels ou de toute autre manière que ce soit. Direction funéraire: La Coopérative funéraire du Saguenay.



PERRON (Mme Estelle Côté) — Les membres de la famille de dame Estelle Côté soit son époux M. Gilles Perron, ses enfants: Françoise, Anne-Louise et Charles-André; ses frères et sœurs: Guy, Denise (Noël Bergeron), Jean (Monique Grenier), Richard (Linda Larouche), Georges; son beau-père et sa belle-mère: Monique Leblond et André Perron; ses belles-sœurs: Dominique Perron (Patrick Thomas), Catherine Perron (Stéphane Dulude), Danielle Perron (Pierre Carrier), ses oncles et tantes, remercient sincèrement toutes les personnes qui leur ont témoigné des marques de sympathie lors du décès de Mme Estelle Côté fille de feu dame Françoise Turbide et de feu M. Paul Côté, demeurant au 382 de l'Assomption à Chicoutimi, soit par offrandes de messes, visites au salon funéraire, assistance aux funérailles, tributs floraux, bouquets spirituels ou de toute autre manière que ce soit. Direction funéraire: Gravel & Fils Ltée.



TREMBLAY (Mme Yvette) — Les membres de la famille de dame Yvette Tremblay soit ses enfants: Yves-Hélène (Raymond Gagné), Georges (Mercedès Savard), Daniel (Jacqueline Ward), Claudette (Julien Simard); ses 16 petits-enfants, ses 8 arrière-petits-enfants; ses beaux-frères et belles-sœurs, ses neveux et nièces, remercient sincèrement toutes les personnes qui leur ont témoigné des marques de sympathie, lors du décès de dame Yvette Tremblay, épouse en 1ère nocces de feu M. Lucien Côté, en 2e nocces de feu M. Adélar Gagné, demeurant au 2680 Avenue du Pont Sud, Alma, soit par offrandes de messes, visites au salon funéraire, assistance aux funérailles, tributs floraux, bouquets spirituels ou de toute autre manière que ce soit. Direction funéraire: Bérubé & Fils Inc.

mettre les initiales de la personne exaucée. Signé: Initiales de la personne exaucée. Reconnaissance et actions de grâces au Saint-Esprit pour faveur obtenue à la suite de son intercession.
Signé: A.G.

SAINT-ESPRIT — Saint-Esprit, toi qui éclaircis tout, qui illumine tous les chemins pour que je puisse atteindre mon idéal, toi qui me donne le don divin de pardonner et oublier le mal qu'on me fait et que dans tous les instants de ma vie tu es avec moi, je veux, pendant ce court dialogue, te remercier pour tout et confirmer encore une fois que je ne veux pas me séparer de toi à jamais, même et malgré n'importe quelle illusion matérielle. Je désire être avec toi dans la gloire éternelle. Merci de ta miséricorde envers moi et les miens. (la personne devra dire cette prière pendant trois jours de suite). Après les 3 jours, la grâce demandée sera obtenue même si elle pouvait paraître difficile. Faire publier aussitôt la grâce obtenue sans dire la demande, au bas mettre les initiales de la personne exaucée. Signé: Initiales de la personne exaucée. Reconnaissance et actions de grâces au Saint-Esprit pour faveur obtenue à la suite de son intercession.
Signé: R.S.

SAINT-ESPRIT — Saint-Esprit, toi qui éclaircis tout, qui illumine tous les chemins pour que je puisse atteindre mon idéal, toi qui me donne le don divin de pardonner et oublier le mal qu'on me fait et que dans tous les instants de ma vie tu es avec moi, je veux, pendant ce court dialogue, te remercier pour tout et confirmer encore une fois que je ne veux pas me séparer de toi à jamais, même et malgré n'importe quelle illusion matérielle. Je désire être avec toi dans la gloire éternelle. Merci de ta miséricorde envers moi et les miens. (la personne devra dire cette prière pendant trois jours de suite). Après les 3 jours, la grâce demandée sera obtenue même si elle pouvait paraître difficile. Faire publier aussitôt la grâce obtenue sans dire la demande, au bas mettre les initiales de la personne exaucée. Signé: Initiales de la personne exaucée. Reconnaissance et actions de grâces au Saint-Esprit pour faveur obtenue à la suite de son intercession.
Signé: P.R.

TREMBLAY (Mme Pierrette) — Les membres de la famille de Mme Pierrette Tremblay soit son époux M. Léon-Maurice Tremblay, ses enfants: Danielle (Raymond Jean), Alain (Christine Tremblay), Jean, Lise (Benoît Bouchard), Sylvie (Germain Brassard), Claire (Yves Fortin); ses petits-enfants: Isabelle et Nicolas Jean, Sophie et Xavier Tremblay, Mélanie Tremblay, Patrick Bouchard, Stéphanie Brassard; ses frères et sœurs: Rita (feu Philippe Larouche), Gisèle, feu Yvon Tremblay (Camille Bergeron), Germain (France Gagnon), Dolores (Omer Gilbert), René; ses beaux-frères et belles-sœurs: Simone (Thomas-Louis Caron), Charles-Eugène (Cécile Gaudreault), Léo-Paul (Rhea Lechasseur), Pierre-Hector (Rose-Alice Girard), René (Gisèle Trudeau), André (Ginette Campbell), remercient sincèrement toutes les personnes qui leur ont témoigné des marques de sympathie, lors du décès de dame Pierrette Tremblay, demeurant à l'Ancienne-Lorette à Québec, autrefois de Jonquière, soit par offrandes de messes, visites au salon funéraire, assistance aux funérailles, tributs floraux, bouquets spirituels ou de toute autre manière que ce soit. Direction funéraire: Maison Nault & Caron Inc.

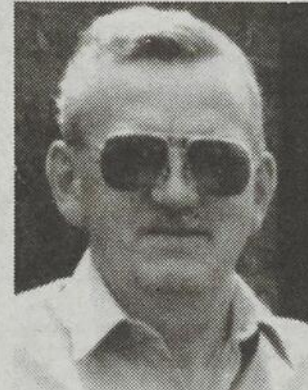

VILLENEUVE (M. Hector) — Les membres de la famille de M. Hector Villeneuve soit son épouse dame Candide Denis, ses enfants: Réal (Sylvie Chartier), Chantal (Daniel Pichette), Carole, Karen; ses petits-enfants: Félix, Thierry, Elliot; ses frères et sœurs: Jean Villeneuve (Julia Gaudreault), feu Jacques Villeneuve (Thérèse Dufresne), Marc Villeneuve, Jeannine Villeneuve (Julien Croft), feu Gemma Villeneuve, Bernard Villeneuve (Ruth Gobell); sa belle-mère dame Dolores Francoeur (feu Albert Denis); ses beaux-frères et belles-sœurs: Réal Denis (France), Ghislaine Denis (Normand Nault), Francine Denis (Claude Lemay), ses neveux et nièces, remercient sincèrement toutes les personnes qui leur ont témoigné des marques de sympathie, lors du décès de M. Hector Villeneuve, demeurant au 1614 des Cormiers à Chicoutimi, soit par offrandes de messes, visites au salon funéraire, assistance aux funérailles, tributs floraux, bouquets spirituels ou de toute autre manière que ce soit. Direction funéraire: Gravel & Fils Ltée.

Prières

SAINT-ESPRIT — Saint-Esprit, toi qui éclaircis tout, qui illumine tous les chemins pour que je puisse atteindre mon idéal, toi qui me donne le don divin de pardonner et oublier le mal qu'on me fait et que dans tous les instants de ma vie tu es avec moi, je veux, pendant ce court dialogue, te remercier pour tout et confirmer encore une fois que je ne veux pas me séparer de toi à jamais, même et malgré n'importe quelle illusion matérielle. Je désire être avec toi dans la gloire éternelle. Merci de ta miséricorde envers moi et les miens. (la personne devra dire cette prière pendant trois jours de suite). Après les 3 jours, la grâce demandée sera obtenue même si elle pouvait paraître difficile. Faire publier aussitôt la grâce obtenue sans dire la demande, au bas

Bombe à Londres

Un mort, plus de 30 blessés

LONDRES (Reuter) — Un attentat à la bombe attribué à l'IRA a fait un mort et une trentaine de blessés samedi dans la City, en plein coeur du quartier des affaires de Londres.

Scotland Yard a rapporté que les sauveteurs avaient découvert le cadavre d'un homme dont on ignore l'identité.

Selon la police, l'engin, qui a causé des dégâts considérables, était placé dans un camion garé près de la Hong Kong and Shanghai Bank et de la NatWest Tower, deuxième plus haut immeuble de bureaux de la capitale.

L'explosion, qui a eu lieu à 10h25, a creusé un cratère de 12 mètres de large, a fait voler en éclats les vitres des banques, boutiques et immeubles des environs, jusqu'au dernier étage de la NatWest Tower, à 185 mètres de haut.

Plusieurs rues étaient tapissées de débris de verre.

L'attentat n'a pas été revendiqué mais un porte-parole de la police a dit à la presse: «Je ne doute pas que l'IRA soit responsable de cette explosion».

La bombe comportait un engin incendiaire et plusieurs bâtiments ont été endommagés par des incendies en plus du souffle de l'explosion.

Un expert a estimé les dégâts à plus d'un milliard de livres (1,56 milliard\$).

Les hôpitaux ont déclaré avoir soigné 34 blessés.

Les bâtiments, devant lesquels le camion était garé, étaient en voie d'évacuation, à la suite d'avertissements par téléphone, lorsque l'explosion s'est produite.

L'Armée républicaine irlandaise envoie souvent de tels avertisse-

ments codés avant ses attentats.

Pas de seconde bombe

La police a ensuite bouclé tout le quartier, provoquant des embouteillages monstres dans la ville.

Il y a un an, une énorme explosion provoquée par l'IRA dans la City avait fait trois morts et 80 blessés.

Le bâtiment où la bombe avait été placée, qui abrite le Baltic Exchange, a été rouvert au début du mois et la police avait renforcé la sécurité dans l'ensemble du quartier.

Des journalistes couvrant la réunion annuelle de la BERD (Banque européenne pour la reconstruction et le développement) ont noté que le bâtiment avait été secoué par l'explosion.

Mais cela n'a pas suffi pour interrompre les discussions.

Président du Congrès national africain

Oliver Tambo décède à l'âge de 75 ans

JOHANNESBURG (Reuter) — Oliver Tambo, président national du Congrès national africain (ANC), est décédé samedi à l'âge de 75 ans. L'ANC s'est empressé de calmer les tensions dans les cités noires en soulignant qu'Oliver Tambo était décédé de mort naturelle.

«Nous demandons aux sympathisants de l'ANC de faire preuve de retenue. Le camarade Tambo est décédé de mort naturelle.

Nous ne pensons pas que nous assisterons à la même réaction qu'après l'assassinat de Chris

Hani», a déclaré le porte-parole de l'ANC, Carl Niehaus.

Il faisait allusion à la mort, le 10 avril, du secrétaire général du PC sud-africain, assassiné par un extrémiste blanc.

Oliver Tambo a succombé à un malaise cardiaque, aux côtés de son épouse Adelaïde et de leur fille Tselane, a déclaré l'ANC dans un communiqué.

«C'est avec une grande tristesse et des regrets profonds que l'ANC annonce la mort de son président national, Oliver Reginald Tambo», a ajouté l'ANC.

«Tambo avait été admis à l'hôpital de Milpark le 23 avril à midi, pour observation en raison de problèmes poitrinaires.»

«Aux premières heures de la matinée (de samedi), M. Tambo a été victime d'une attaque. Les médecins de permanence ont tenté de le ramener à la vie... Il n'a pas souffert au moment de sa mort», lit-on dans le communiqué.

Il avait déjà été victime en 1989 de graves problèmes de santé, alors qu'il se trouvait encore en exil à Londres.

Une attaque d'hémi-

plégie l'avait laissé, depuis, avec des problèmes d'élocution et un boitement.

Oliver Tambo est la troisième personnalité politique sud-africaine à mourir en deux semaines, après Chris Hani et Andries Treurnicht. Ce dernier, chef de file du Parti conservateur (extrême droite, pro-apartheid) a succombé jeudi dernier à une crise cardiaque au Cap à l'âge de 72 ans.

Né le 27 octobre 1917 dans la province d'Eastern Cape, Oliver Tambo avait fui l'Afrique du Sud après le massacre de 69 manifestants à Sharpeville en 1960, et avait dirigé en exil les opérations de l'ANC, en grande partie depuis Lusaka en Zambie et depuis Londres.

Au total, Oliver Tambo avait dirigé en exil le mouvement anti-apartheid sud-africain pendant une trentaine d'années, durant la période de clandestinité, avant de céder la place à Nelson Mandela.

Il était revenu en Afrique du Sud le 13 décembre 1990 après la légalisation de l'ANC par le président Frederik de Klerk, et avait passé les rênes du mouvement à son ami Nelson Mandela en juillet 1991.

Comme d'autres membres de la vieille garde de l'ANC, Oliver Tambo a exercé une forte influence pour modérer la ligne du Congrès national africain, face au radicalisme de la jeunesse militante du mouvement.

Aux Etats-Unis

Premier train transcontinental

par CAROL PUGH

MIAMI (PC-AP) — Le premier train en 163 ans à réaliser la liaison entre l'Atlantique et le Pacifique, aux Etats-Unis, a quitté Miami récemment, ayant à son bord une foule d'amateurs de chemins de fer désireux de participer à cet historique voyage de trois jours devant le conduire à Los Angeles.

«Les trains me fascinent», admet Walter Ferguson, qui fut inspecteur de la compagnie ferroviaire New York Central Railroad de 1946 à 1948.

«Quand on a eu la piqûre du rail, on ne peut jamais plus s'en défaire.»

M. Ferguson, âgé de 69 ans, et ses compagnons, n'ont pas quitté le train

une seule minute durant le voyage de 68 heures qui les a conduits à travers huit Etats et sur une distance de 3066 milles.

«Un voyage en train est beaucoup plus intéressant qu'une croisière où tout ce que vous voyez, c'est le bleu de l'océan», d'expliquer M. Ferguson, en exhibant une carte géographique décrivant l'itinéraire du train Amtrak, entre Miami et Los Angeles.

«Cet itinéraire a permis aux voyageurs de voir une grande partie de leur pays, de se remémorer de nombreux hauts faits de son histoire.»

Le Sunset Limited

Ce service, que la compagnie Amtrak a baptisé Sunset Limited, est la première liaison

transcontinentale régulière d'un train de passagers à être créée aux Etats-Unis depuis 163 ans.

Avant cette liaison, les voyageurs devaient changer deux fois de trains pour se rendre de Miami à la côte Ouest.

Ce train, lors de ses liaisons régulières, fait pas moins de 50 escales, notamment à la Nouvelle-Orléans, à San Antonio et à Phoenix, avant son arrivée à Los Angeles.

De nombreux amateurs de chemins de fer ont voulu participer au voyage inaugural. Alfred et Lollie Eldridge, de Lancaster, en Pennsylvanie, se sont rendus spécialement à Miami pour prendre place à bord du convoi.