

GUIDE DE

L'IMMOBILIER

La Tribune



NORD, TOUTE UNE OPPORTUNITÉ!
8 pces, 3 c.c., foyer, garage, terrain 90x125. Taxes accessibles.

MAGNUM IMMOBILIER INC. COURTIER
ROBERTE BERTHIAUME
569-0500

4000-24032

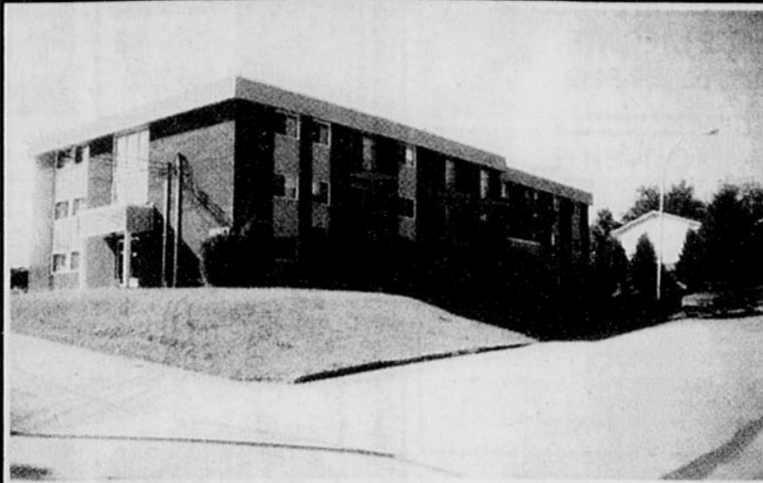

NORD, 24 LOG.: 1x1½, 8x3½, 9x4½, 6x5½, rev. 112 500\$, hyp. 290 000\$
8% jusqu'en 2026 parfait paiement, 185 000\$ jusqu'au 1er mai 1994. Eval. 656 000\$ Prix moins que l'évaluation. Chauff. élect.

RICHARD BLAIN LE GROUPE IMMOBILIER
564-5000 **Jacinthe Dubé** COURTIER

4000-23783

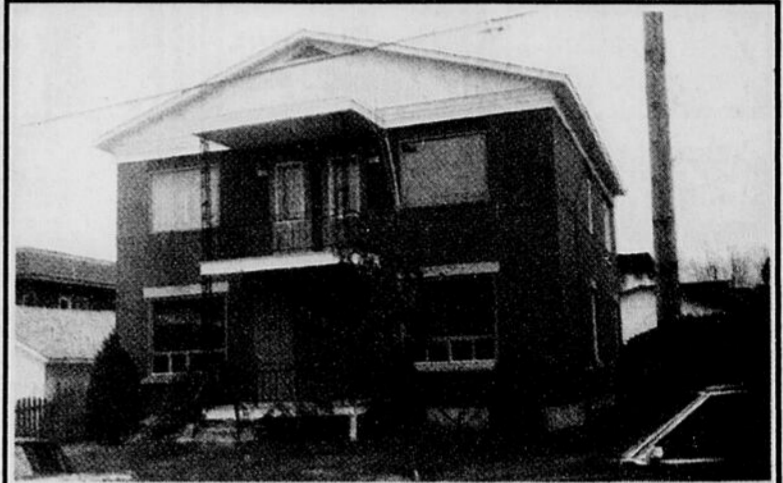

NOUVEAU OUEST

109 000\$ Triplex tout brique, 1x6½ disponible au prop., 2x3½. Poss. rev. 14 280\$ Dep. 5 469\$. Toiture 4 ans. Fenestration 1 an. Terrain privé. Secteur de choix.

MARC ROULEAU Century 21
566-2223 Direct Courtier Inc.

4000-23775



COEUR DU VIEUX NORD - SECTEUR DE CHOIX
Comprend intérieur charmant. Foyer, salle à dîner distincte, 4 c.c., bois franc, salle fam. à l'étage. Terrain double.

Groupe Associé COURTIER IMMOBILIER
RHODA LEONARD
822-0200
Imm. P.F. Legault ctr

4000-24032



EST, SECTEUR DE CHOIX. Intérieur tout rénové, pl. bois franc, 3 ch. Logez-vous pour 523\$/mois avec seulement 4 400\$ comptant.

MICHEL TÉTREAU RE/MAX
822-2222 821-0509 PREMIER DEVANT VOTRE MAISON

4000-24019



71 000\$

EST, SUPERBE COTTAGE CENTENAIRE tout rénové, 4 c.c., 2 s. bains, salle familiale au rez-de-chaussée. Décoration jeune. Pièces très claires.

LOUISE MAILHOT courtier
822-3393 823-6556

4000-24056



62 500\$ **OUVERT DIMANCHE**
Cottage jumelé 14 h à 16 h
ou sur rendez-vous

(via boul. Université, rue Indiana, rue Trieste, **RUE TOULON**)
LOUISE ROY courtier
822-2222 RE/MAX PREMIER DEVANT VOTRE MAISON

4000-24032

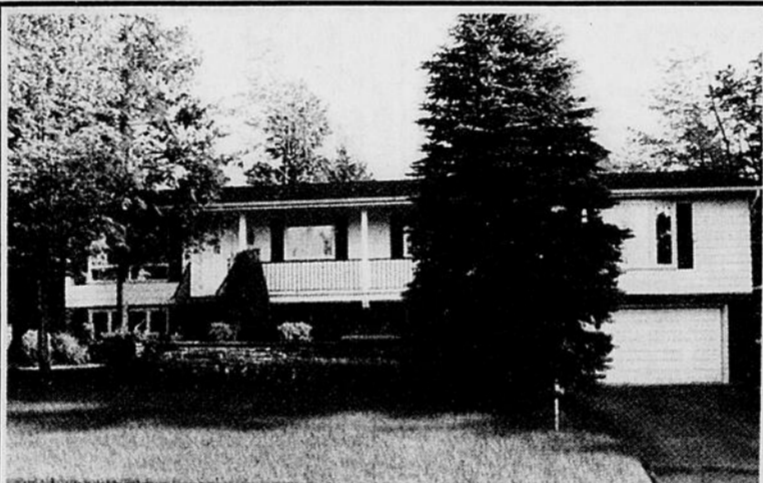

NORD, superbe bung. 60x27 avec pièce toute vitrée 19x11. Plan unique, 10 pces, 4 c.c., 3 s. bains, s.-sol fini, bois franc. Terrain privé, piscine creusée. Rue sans issue.

JACINTHE DUBÉ LE GROUPE IMMOBILIER
564-5000 **Jacinthe Dubé** COURTIER

4000-23780



VISITE LIBRE
Dimanche de 14 h à 16 h

Auberge du lac Miller, route 222, entre le Grand Lac Brompton et Racine.

ANDRÉE LACASSE Le Permanent
(819) 820-2028 - 563-3000 Sherbrooke inc./Courtier

4000-24057



CONDO Pas de T.P.S. Pas de T.V.Q.
Spécial Pré-vente À partir de **52 500\$** GRAND 4½
Phase IV possibilité bain tour- billon, finition supérieure

Groupe Associé COURTIER IMMOBILIER
THÉRÈSE PERRON
849-7000 868-3851
Imm. Liliane Gaumont Ctr

4000-23549

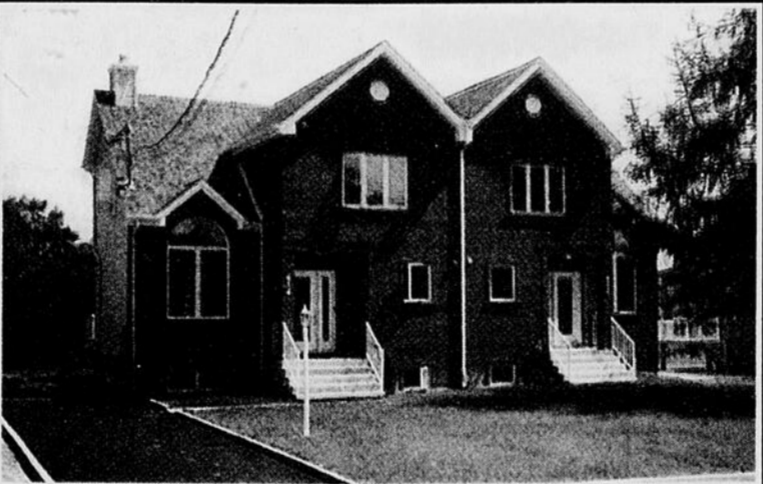

Ouvert **NORD**
Dimanche 632, rue Drapeau, Sherbrooke
de 13 h à 16 h (via Wilson), face au Carrefour

HABITAT RENIL À partir de **83 500\$**
2 maisons prêtes à habiter immédiatement
566-8440

4000-23781

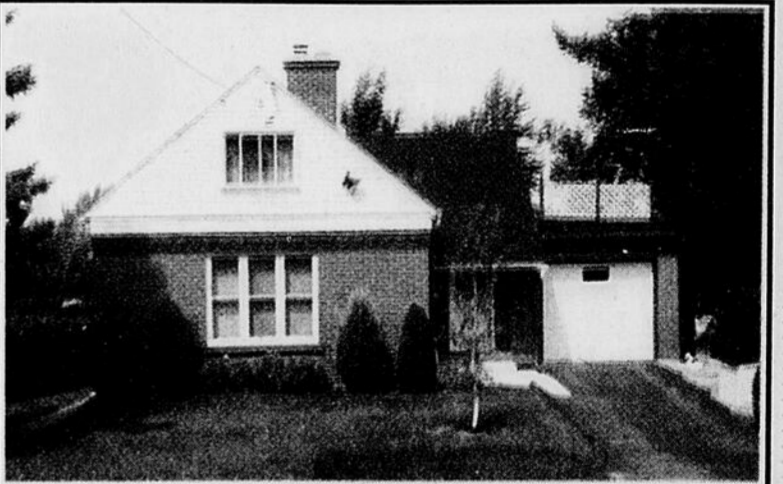

AUBAINE 79 500\$

COTTAGE bois franc, foyer au salon. Rue tranquille. Poss. rapide.

DANIEL BONNEAU LE GROUPE IMMOBILIER
564-5000 **Jacinthe Dubé** COURTIER

4000-23784



NORD, rue Liguori. Bijou de condo, 4½ pces plus solarium. Rue tranquille. Libre.

RODRIGUE DESNOYERS LE GROUPE IMMOBILIER
562-9651 - 564-5000 **Jacinthe Dubé** COURTIER

4000-23800



OUEST, 4x4½, rev. 21 600\$ garantis 3 ans. Hyp. 134 000\$ 6.33%. Comptant peu élevé. Solde de prix de vente accessible. Aubaine à ne pas manquer.

RICHARD BLAIN LE GROUPE IMMOBILIER
564-5000 **Jacinthe Dubé** COURTIER

4000-23789

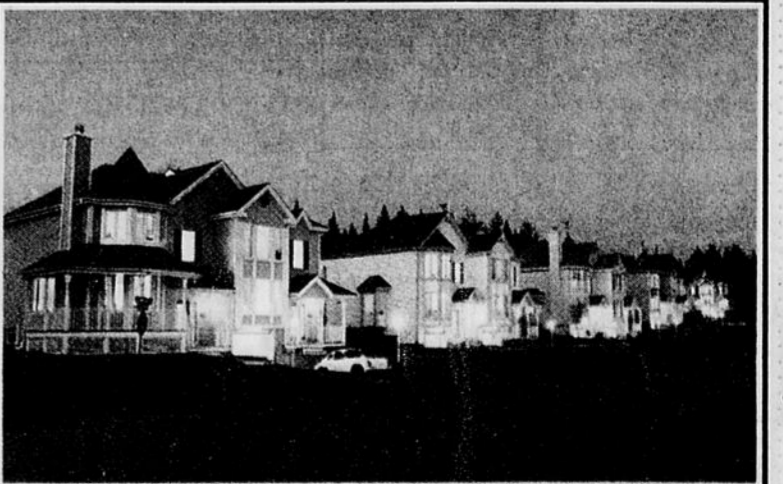

VICTORIENNES A PARTIR DE 85 900*

De plus Profitez du spécial automne** option crédit 3500\$ ou reprise bail
(819) 821-6000 **ROCK FOREST** et maintenant **SHERBROOKE NORD**
ELIAS 1527 Mi-Vallon, Rock Forest
*Taxe en sus **Du 25/10/93 au 25/11/93

4000-23777

1 PROPRIÉTÉS BUNGALOWS 1 PROPRIÉTÉS BUNGALOWS 1 PROPRIÉTÉS BUNGALOWS 1 PROPRIÉTÉS BUNGALOWS 1 PROPRIÉTÉS BUNGALOWS 1 PROPRIÉTÉS BUNGALOWS 1 PROPRIÉTÉS BUNGALOWS 1 PROPRIÉTÉS BUNGALOWS

Le Permanent

Sherbrooke inc. / Courtier

RODNEY LLOYD
563-3000



3330 CAPLETON RD, NORTH HATLEY, Duplex au bord de l'eau, près du lac Massawippi. Appr. 1/2 acre de terrain.

SPRING RD, R.R. 2, LENNOXVILLE, Ferme appr. 135 acres. Bungalow neuf en brique, 3 c.c. Grange 3 milles de la ville. Nouveau prix. Doit vendre. Appelez maintenant.

MITCHEL RD, LENNOXVILLE, 118 acres, 30 acres boisées. Nouvelle maison 2 étages. Grande Petite maison louée. Grosses érables. Près du Bishop.

GASTON LEMIEUX
823-9988



ON ASSUME VOTRE BAIL. Rock Forest. Rénové. 4 c.c., pl. bois & céramique. Piscine. Libre imm. et prend resp. de votre bail.

PRIX RÉVISÉ

ROCK FOREST, Jumelé impeccable, 3 c.c., 2 s.b., porte patio & piscine. C'est à voir.

BÂTISSE COMMERCIALE King Est, 2 locaux et un foyer, 1000 pi ca disponible 15 mai.

MONIQUE G. LAPOINTE
NATHALIE LAPOINTE
563-3000 ou 569-5412



MAISON OUVERTE
DIMANCHE 21 OCTOBRE 1993
DE 14 H À 16 H

630, RUE ROBERGE, ROCK FOREST

TOUT CE QUE VOUS RECHERCHEZ À PRIX PLUS QU'ABORDABLE. Tout de brique, cuisine ultra-fonctionnelle, bois franc, 4 c.c., 2 s. de bains. Piscine, garage et plus encore. À visiter absolument!

SECTEUR UNIVERSITAIRE NORD

INSTALLEZ-VOUS CONFORTABLEMENT. Décoré avec goût, grande salle à manger, 3 c.c., poêle à comb. Piscine h.t. neuve, abri d'auto. Appelez nous sans tarder!

IMPECCABLE MAGNIFIQUE JUMÉLÉ sur le golf, décoré avec goût, bois franc au salon et s. à manger, 3 s. de bains, garage.

LUXE ET CONFORT À PRIX ABORDABLE! Maison à piliers avec puits de lumière dans la s. à manger, 3 c.c., 1 1/2 s. bains, grande salle familiale, patio, piscine. A visiter!

REPRISE DE FINANCE

UNE VÉRITABLE AUBAINE. Hâtez-vous! Impeccable jumelé. Situé sur coin de rue, 3 c.c., 1 1/2 s. de bain, moderne et ensolée. Faites votre offre.

UN BIJOU ROCK FOREST

Tout brique, décoré avec goût, boiseries et bois franc, foyer, 3 c.c. à l'étage dont ch. des maîtres avec bouddoir. Dans les 80 000\$.

D'UNE PIERRE DEUX COUPS. Magnifique propriété, 5 c.c., 2 s. de bains. Garage, atelier, piscine + logement de 3 1/2 pces loué 325\$/ms n.c.

DANS LES 70 000\$. IDÉAL COMME PREMIÈRE MAISON. Rue paisible. Impeccable, cuisine et s. de bains rénovées. Terrain privé. Vous n'avez qu'à déménager!

TERRAIN! TERRAIN! MAGNIFIQUES terrains de 1 à 2 acres près du Lac Massawippi et du pittoresque village de North Hatley. Construisez la maison de vos rêves. Appelez nous sans tarder!

MAGOG. Terrain boisé 125x200 avec accès au Lac Memphrémagog.

CONDÔ impeccable 2 c.c., cuisine moderne, bain tourbillon. Dans les 60 000\$

JOCELYNE FONTAINE
563-3000



VIEUX NORD. Résidence impeccable, 4 ch., grandes pièces, bois franc, foyer. Piscine creusée. Bureau, salle d'attente avec entrée indépendante. Idéal pour professionnel.

AUBAINE! Triplex, possibilité d'un revenu de 15 300\$ par année, bien entretenu, tous loués, possibilité d'un échange avec terrain. Idéal pour jeunes couples. Prix 86 500\$.

ATTRAYANTE FERMETTE! À 25 milles de Sherbrooke, 130 acres dont 40 boisées, maison rénovée, ch. bois franc. Garage isolé et attaché. Grange double et hangar. Idéal pour sports, équitation ou élevage léger.

CANTON DE BROMPTON. Charmante résidence, 4 ch., bois franc, pièces claires, bain tourbillon, thermopompe, foyer, garage, atelier. Grand terrain. Vue magnifique.

FLEURIMONT. Dans les 80 000\$. Résidence impeccable, rénovée récemment, 3 ch., sous-sol fini, armoires de chêne, aires ouvertes. Terrain privé, allée pavée avec garage. Informez-vous!

DAMIEN OUELLET
563-3000



NOUVEAU VOUS EN VOULEZ PLUS??? Bung. 4 ch., bain tourbillon, sous-sol fini, comb. lente, marquetière, boisé arrière, près de la rivière, aux limites de Rock Forest, secteur retiré et paisible!

NOUVEAU VOUS VOULEZ DE L'ESPACE? Bungalow sur 23 acres de terrain, bois franc, 3 ch., grandes pièces, possibilité d'un revenu au sous-sol, ch. froide, atelier. A voir!

FLEURIMONT Détiennent la recette du confort! Charmant bung., 3 ch., armoires de chêne, marquetière à la grande, s.-sol fini. Terrain 75x125, remise, allée pavée. Venez découvrir le secret! Dans les 90 000\$

LA PLUS PRESTIGIEUSE adresse de Fleurimont! Bung. style californien, 2 ch., cuisine moderne, verrière, salle de bains distincte avec bain sur podium, grandes pièces. Secteur paisible. Elle vous enchante!

FORMAT FAMILIAL, quartier tranquille à Fleurimont. Cottage, 4 ch., fini sur 3 étages, armoires de chêne, foyer. Terrain de 12 810 p.c. piscine creusée, garage, allée pavée. Prix sous le marché!

ELILEEN STEINMAN
563-3000



NORD. Charmant cottage en brique, 4 c.c., 1 1/2 s.b., arm. en chêne, pl. b.f., patio, foyer en pierre, asp. central, syst. d'alarme, superbe c. des maîtres de 20x10.8, s/sol fini avec sortie extérieure. Terrain privé entouré de cèdres, secteur résidentiel et très sécuritaire pour famille avec jeunes enfants. Près de tous les services. Prix 126 000\$.

CONDÔ, 3 c.c., 1 1/2 s.b., aires ouvertes, arm. en chêne, foyer, porte patio dans s.d. et chambre des maîtres. Secteur de choix. 85 000\$.

MAISON-MOBILE 64x12, située dans un secteur boisé au bord de l'eau sur un superbe terrain de 20 000 p², rue cul-de-sac, avec 3 remises. Valeur sûre 32 000\$.

NOUVELLE INSCRIPTION

ROCK FOREST. Bung. brique, 4 c.c., 2 s. bains, s.-sol fini, foyer. Secteur recherché et paisible. Piscine h.t. Terrain privé bordé de haies matures. 89 000\$.

R. FOREST, Bung., 4 c.c., s.-sol fini, foyer, cuisine rénovée. Près école et parc. 92 000\$.

R. FOREST, 120 pi bord rivière. Cottage rénové. Boisé. 95 000\$.

DOMAINE FERME C. VALCOURT, 100 acres, vue panoramique. Maison centenaire. Grange. Dans les 100 000\$.

DEAUVILLE. Rés. 1989. 4 niveaux, toit cathédrale, fenestration unique. Accès au lac, près golf. 108 000\$.

ELLE A TOUT POUR RÉPONDRE À VOS BESOINS. Bung. rénové, s.-sol fini avec goût. Terrain avec bois arrière. En face de l'école. 79 500\$.

TOUT BEAU, TOUT NEUF. 2 piliers, bois franc, 3 c.c., 2 s. bains, s.-sol fini. À 10 min. de Sherbrooke.

PENSER HISTOIRE! Laissez votre imagination aller pour ce triplex de 1910. En très bon état situé ds le vieux nord.

POUR JEUNE FAMILLE. Bung. 4 c.c. Terrain avec arbres matures, très privé. Taxes minimales. À 5 min. du Carrefour.

INVESTIR POUR RÉCOLTER. Triplex 1x6 1/2, 2x3 1/2, tous loués. À qui la chance. Prix pour vendre 89 000\$.

ANDRÉE LACASSE
820-2028



ROCK FOREST. Bung. brique, 4 c.c., 2 s. bains, s.-sol fini, foyer. Secteur recherché et paisible. Piscine h.t. Terrain privé bordé de haies matures. 89 000\$.

R. FOREST, Bung., 4 c.c., s.-sol fini, foyer, cuisine rénovée. Près école et parc. 92 000\$.

R. FOREST, 120 pi bord rivière. Cottage rénové. Boisé. 95 000\$.

COMMERCIAL COMMERCE + 2 LOGIS. King est, près Rte 10. Terrain sur 2 rues. 115 000\$ nég.

433 PI BORD LAC AYLMER. Rés. 4 niveaux, foyer, zone commerciale. Idéal marina, camping, motel, etc. Echange sur ferme considérée. Révisé. 195 000\$.

R. FOREST. 4.5 acres. Bung. 4 c.c., foyer +oyer au s.-sol, atelier (chevreuil). Près ski Owlis' Head. Révisé 60 000\$.

MANSONVILLE. 13 acres, z. blanc. Bung dans le bois, ruisseau (chevreuil). Près ski Owlis' Head. Révisé 60 000\$.

TERRAINS 106 PI BORD LAC LONG, 23 000\$ NEG. R. Forest, 4.5 acres, zone, 10 log. Eval. 240 000\$. Aubaine 120 000\$.

R. FOREST, 5 500 + t.p.

ST-ELIE, 15 000 t.p. inclus.

SAWYERVILLE, plantation 7 000.

IMPECCABLE MAGNIFIQUE JUMÉLÉ sur le golf, décoré avec goût, bois franc au salon et s. à manger, 3 s. de bains, garage.

LUXE ET CONFORT À PRIX ABORDABLE! Maison à piliers avec puits de lumière dans la s. à manger, 3 c.c., 1 1/2 s. bains, grande salle familiale, patio, piscine. A visiter!

REPRISE DE FINANCE

UNE VÉRITABLE AUBAINE. Hâtez-vous! Impeccable jumelé. Situé sur coin de rue, 3 c.c., 1 1/2 s. de bain, moderne et ensolée. Faites votre offre.

UN BIJOU ROCK FOREST

Tout brique, décoré avec goût, boiseries et bois franc, foyer, 3 c.c. à l'étage dont ch. des maîtres avec bouddoir. Dans les 80 000\$.

D'UNE PIERRE DEUX COUPS. Magnifique propriété, 5 c.c., 2 s. de bains. Garage, atelier, piscine + logement de 3 1/2 pces loué 325\$/ms n.c.

DANS LES 70 000\$. IDÉAL COMME PREMIÈRE MAISON. Rue paisible. Impeccable, cuisine et s. de bains rénovées. Terrain privé. Vous n'avez qu'à déménager!

TERRAIN! TERRAIN! MAGNIFIQUES terrains de 1 à 2 acres près du Lac Massawippi et du pittoresque village de North Hatley. Construisez la maison de vos rêves. Appelez nous sans tarder!

MAGOG. Terrain boisé 125x200 avec accès au Lac Memphrémagog.

CONDÔ impeccable 2 c.c., cuisine moderne, bain tourbillon. Dans les 60 000\$

PIERRE MCINTYRE
563-3000
822-0657



WINDSOR. Pour les amateurs de la nature. 2 c.c., garage, remise. Terrain 100x300. Dans les 60 000\$.

ST-ELIE. Maison banlieue 36'x36', 3 c.c., abri d'auto, garage, véranda, intérieur de luxe et de bon goût. Une visite s'impose.

ST-ELIE, BUNG 29'x42', 3 c.c., garage, pl. b. franc, const. de qualité. Prix pour vendre.

ST-ELIE. Maison modulaire de toute beauté, 3 c.c. hall d'entrée. Garage. Paysager. Faut voir.

PETIT LAC BROMPTON. Cott. rustique en pierre d'ardoise unique, 12 pces, pl. bois franc, bain tourbillon, piscine, aménagement paysager exceptionnel.

ASCOT. Joli bung. 36'x24', 3 c.c., entrée split, aires ouvertes, abri d'auto, remise. Qualité prix. 20 MIN. SHERB. ATTENTION MÉCANICIEN ET DEBOSSOLEUR. Garage 4 portes et résidence familiale. Possibilité de financement. Offre très intéressante. Informez-vous.

WOTTON. Site enchanteur. Bung 34x24, 2 c.c., 2 garages. Terr. 4.5 acres boisé. Seulement 69 900\$.

Lucil Simoneau
COURTIÈRE EN IMMOBILIER
Grand Maître Vendeur à vie
563-3000



DU CACHET, DU CACHET, DU CACHET. Duplex fini sur 3 étages, rénové. Beau secteur du vieux nord. Les 2 côtés sont loués.

PREMIER INVESTISSEMENT. Triplex 2x5 1/2, 1x4 1/2. Un logement pour habiter ou à louer. Immeuble impeccable.

DENIS BOURQUE
564-6639
563-3000



NORD. Nous voulons vendre absolument. Bung. moderne, 3 c.c., même plancher, cuisine fonctionnelle. Belle décoration. 99 000\$.

NORD, RUE DECELLES. Cul-de-sac Bung. 24x40, avec abri d'auto, fenêtres neuves manivelle, toiture neuve. Piscine. Terr. 69x100 entouré haie de cèdres. 88 500\$.

ENTRE BROMPTON ET WINDSOR. Bord de la rivière. Grand bung. avec garage. Magnifique terrain. Vous serez surpris par l'intérieur de la maison. Prix 98 000\$.

ROCK FOREST. Bung. 28x44, façade brique rouge superbe cuisine, armoire stratifié blanc, plancher bois franc. 107 000\$ négociable.

SCOTSTOWN. 145 000\$. Ferme 135 acres. Maison const. 1980, 5 ch., grand garage pour tracteur. Informez-vous.

GAÉTAN ALLAIRE
563-3000



VIEUX NORD. Duplex 2x6 1/2. Pour moins de 100 000\$.

VIEUX NORD. Triplex brique, bois franc, 7 1/2 disponible acheteur + 2x4 1/2 pièces.

NORD. 7 log. brique, bois franc. Revenus 34 000\$. Très bon placement.

CAMPAGNE en ville. Très grande maison avec garage attaché, 4 c.c., partiellement rénovée. 79 000\$.

GILLES THIBOUTOT
346-2069
563-3000



FLEURIMONT. Prix révisé. Cottage de bon goût, 3 c.c., 2 s.b., marquetière, armoire de chêne, fenêtres manivelle, const. 1984, patio. Prix pour vendre. Une offre s.v.p.

FLEURIMONT. Votre première maison. Bung pratique, propre, armoires de chêne, 3 c.c., 2 s.b., salle familiale avec foyer. Abri d'auto. Grand terrain. Prix 77 000\$ nég.

COMMERCIAL 59 500\$ URGENT. Bâtisse 24x45. Est. Près de King. Idéal pour boutiques ou autres. Libre immédiatement.

QUEST VOUS EN VOULEZ POUR votre argent, n'hésitez plus. Const. récente, 3 c.c., possibilité d'une 4e, 1 1/2 s. de bains, s.-sol aménagé. Dans les 60 000\$.

EST SECTEUR MARIE-REINE. Coquette maison ouverte, 3 c.c., s.-sol. Garage avec entrée indépendante.

NORD Condo impeccable 2 c.c., cuisine moderne, bain tourbillon. Dans les 60 000\$

SHERB-EST. Cottage jumelé impeccable, 3 c.c. Pavé, paysage, remise. Seulement 57 500\$. Faites vite.

ST-ELIE. Maison modulaire de toute beauté, 3 c.c. hall d'entrée. Garage. Paysager. Faut voir.

STE-CATHERINE HATLEY. Vue superbe, accès au lac, garage. 5 c.c. beaucoup rangement. Faut voir. Dans les 70 000\$.

WINDSOR. Maison-moblie, 3 c.c., propre, remise, paysager. Terr. 100x100. 32 000\$. Bien situé.

WINDSOR. Pour les amateurs de la nature. 2 c.c., garage, remise. Terrain 100x300. Dans les 60 000\$.

ST-ELIE. Maison banlieue 36'x36', 3 c.c., abri d'auto, garage, véranda, intérieur de luxe et de bon goût. Une visite s'impose.

ST-ELIE, BUNG 29'x42', 3 c.c., garage, pl. b. franc, const. de qualité. Prix pour vendre.

ST-ELIE. Maison modulaire de toute beauté, 3 c.c. hall d'entrée. Garage. Paysager. Faut voir.

PETIT LAC BROMPTON. Cott. rustique en pierre d'ardoise unique, 12 pces, pl. bois franc, bain tourbillon, piscine, aménagement paysager exceptionnel.

ASCOT. Joli bung. 36'x24', 3 c.c., entrée split, aires ouvertes, abri d'auto, remise. Qualité prix. 20 MIN. SHERB. ATTENTION MÉCANICIEN ET DEBOSSOLEUR. Garage 4 portes et résidence familiale. Possibilité de financement. Offre très intéressante. Informez-vous.

WOTTON. Site enchanteur. Bung 34x24, 2 c.c., 2 garages. Terr. 4.5 acres boisé. Seulement 69 900\$.

NORD. Nous voulons vendre absolument. Bung. moderne, 3 c.c., même plancher, cuisine fonctionnelle. Belle décoration. 99 000\$.

NORD, RUE DECELLES. Cul-de-sac Bung. 24x40, avec abri d'auto, fenêtres neuves manivelle, toiture neuve. Piscine. Terr. 69x100 entouré haie de cèdres. 88 500\$.

ENTRE BROMPTON ET WINDSOR. Bord de la rivière. Grand bung. avec garage. Magnifique terrain. Vous serez surpris par l'intérieur de la maison. Prix 98 000\$.

ROCK FOREST. Bung. 28x44, façade brique rouge superbe cuisine, armoire stratifié blanc, plancher bois franc. 107 000\$ négociable.

SCOTSTOWN. 145 000\$. Ferme 135 acres. Maison const. 1980, 5 ch., grand garage pour tracteur. Informez-vous.

65 BELVEDÈRE NORD, SUITE 300, 563-3000 MEMBRE INDEPENDANT DU RÉSEAU IMMOBILIER CANADA TRUST

pour horizon

LE CERCLE SOLIDAIRE vous invite à une soirée dansante, sous-sol de l'église Ste-Famille, coin 8e avenue et Papineau. Disco Nuançe, de 20h à 21h. Cours de danse de ligne avec Richard Brodeur. Membres 55\$, non-membre 85\$. Inf.: 562-0615, 864-7924.

SALLE DE DANSE LA TASSERIE
2455 King Est. Danse tous les samedis soirs, avec orchestre Country, de 9h à 1h, danse de ligne, sociale. Nouveau! Coffre aux trésors. Bienvenue à tous. Billets en vente pour la veille du Jour de l'An. Réservations: 822-0832, 878-3332, 346-5178, après 16h.

A LA SALLE ÉVOLUTION
Danse sociale tous les samedis soir avec l'orchestre Double-Un. Les billets de la soirée du Jour de l'An sont maintenant en vente à la salle. Information: 563-3533.

SUPER BAL, 10E ANNIVERSAIRE
de l'Écodanse, sam. le 20 nov., à 19h 30. L'événement se tiendra au 710 Lavigère, coin Galt Est. Cocktail, danse, buffet fin de soirée. Résev.: 564-8330. Bienvenue à tous!

SUPER SOIRÉE DU JOUR DE L'AN
avec orchestre (violin), vendredi le 31 décembre, à 21h, à l'aréna de Fleurimont, un repas chaud sera servi vers 1h30. Réservation: 565-0522

COUTURIÈRE PROFESSIONNELLE
Réparation, modification de vêtement, confection et/ou design exclusif pour hommes, femmes, enfants. Tissu de haute qualité à vendre. 30 ans d'expérience. À votre service, Chantal Vachon, 1204 King O., 569-9258

PRATIQUE DE DANSE SOCIALE
Ce soir à l'école Brébeuf, Sherbrooke. Ouverture 20h30. Bienvenue à tous! Vos hôtes Ginette et Gilles Caron. Inf. 564-1082.

LES TEXTILES CÔTÉ
Le plus grand choix de coupons, tel que: ouaté uni et imprimé, polar uni et imprimé, tricot, etc. 1165, 12e avenue nord, 569-6624.

RECEPTION BEAU-SITE, MARIAGE 94/traiteur
Party des fêtes, 10 à 100 pers. 864-6422, 843-3136

BAR SALON BOSSA NOVA
Salles gratuites, avec air climatisé, pour tous genres de réception, avec repas si désiré. 223 Ch. St-Roch, St-Elie. NOVA GUERTIN, proprio. 346-7145, 562-1818.

SALLE POUR 150 PERSONNES
Pour vos "partys" des fêtes. Gratuit avec services. Bar La Cachette. Pour réservations R. Giguère: 564-3956.

PRATIQUE DE DANSE SOCIALE
Ce soir à 20h30, au gymnase de l'aréna de Fleurimont, Johanne et Mario vous invitent. Bienvenue. 569-5081.

DANSE SAMEDI SOIR À ST-ESPRIT
au sous-sol de l'église, à 20h. Danse en ligne et sociale pour tous. Inf.: 566-6759, 569-2817.

DANSE DE LIGNE
Vous voulez danser le "ACHY BREAKY DANSE" pour les fêtes? Pour tous, Inscr.: 346-2059.

LINGERIE P. BELOIN, 1274 KING O., 563-4420.
Promotion sur Calvin Klein-Elita-Perfection-Drasanti.

COATICOOK DANSE SOCIALE/LIGNE
tous les samedis, salle St-Jean, orchestre Solution. Soirée western 20 novembre. Tél. 849-4750, 849-6493.

BOULANGERIE, PATISSERIE, de chez-nous
17 Bowen N. Délicieux produits maison: pâtés poulet, saumon, tourtières, fèves au lard, pains spéciaux etc.

DRASANTE.....SPÉCIAL.....565-5553... AUSSI
Robes de chambre santé. Bout. Marco, 937 Belvédères.

DANSE ECOLE STE-FAMILLE. LES SWINGER
Ages or/argent, orch. country tous les samedis 562-8192

DANSE DIMANCHE À ST-BONIFACE
à 19h30, au 75 rue Morris. Tél.: 346-5950, 569-8760.

CENTRE COMM. 1010 FAIRMOUNT
Pas de danse le samedi 20-11-93, de retour le 27-11-93.

BUFFET PELLETIER 562-2223
Pour toutes occasions, 1715 Dunant.

BUFFET JANINE, 563-2635
Spécial: 3.75\$.

BUFFET CHAUD ET FROID
Casse-Noisette. 425, 12e avenue sud, 821-2185.

BUFFET ALBERT ENR. TRAITEUR
Funérailles: spécial 3.95\$. Tél.: 821-0004, Sherb.

BUFFET TOURNESOL 346-9107. REPAS QUALITÉ

Merci!

Les propriétaires de LA PLOMBERIE GUY L. LAMONTAGNE (1968) Inc. désirent aviser leur clientèle que la compagnie met fin à ses activités, et ce le 30 novembre 1993. À l'heure de la retraite. Nous désirons remercier notre clientèle pour sa confiance au fil des ans.

Guy L. Lamontagne & Frère (1968) Inc.

Le GUIDE des RUBRIQUES

VISA MasterCard

Nous acceptons ces cartes. Pour payer votre petite annonce, donnez votre no de carte et date d'expiration.

SPÉCIAL
Tour d'horizon

IMMEUBLES

- 1 Propriétés - Bungalows
- 2 Propriétés à revendre à vendre
- 3 Maisons ouvertes
- 4 Bord de l'eau
- 5 Propriétés désirées
- 6 Maisons mobiles / roulettes à vendre
- 7 Châlets à vendre
- 8 Terrains à vendre
- 9 Fermes à vendre
- 10 Commerces à vendre
- 11 Commerces à louer
- 12 Maisons de campagne

FINANCE

- 21 Hypothèques
- 22 Argent à prêter
- 23 Argent demandé
- 24 Collection
- 25 Occasions d'affaires
- 26 Comptabilité impôt

3e AGE

- 31 Centras d'accueil agréés
- 32 Familles d'accueil
- 33 Chambres et pension

LOCATION

- 41 Appartements et Logements à louer
- 42 Appartements à partager
- 43 Maisons à louer
- 44 Condominiums
- 45 Appartements désirés
- 46 Locaux à louer
- 47 Locaux demandés
- 48 Bungalows cottages à louer
- 49 Divers à louer
- 50 Chambres et pension
- 51 Divers à vendre
- 52 Entrées - Garages à louer
- 53 Entrepôts - Garages à louer
- 54 Machinerie à louer
- 55 Bureau à louer
- 56 Bureaux à louer
- 57 Demande à louer
- 58 Divers à louer
- 59 Vacances - condos

DIVERS

- 60 Santé et relaxation
- 61 Voyages transport
- 62 Personnel
- 63 Perdu Trouvé
- 64 Non-responsabilité
- 65 Animaux à vendre
- 66 Articles de sport
- 67 Camping
- 68 Piscines
- 69 Bateau et Yacht
- 70 Rencontres-Amitié
- 71 Divers à vendre
- 72 Meubles et électroménagers
- 73 Machinerie à vendre
- 74 Appareils photographiques
- 75 Collectionneurs
- 76 Vente de garage
- 77 Laitins, chaises et piéces
- 78 Astrologie
- 79 Souvenirs

MARCHANDISES

- 81 Machines à coudre
- 82 Vêtements à vendre
- 83 Antiquités à vendre
- 84 Terre de jardinage
- 85 Terre pour pelouses
- 86 Demande à acheter
- 87 Demande à échanger
- 88 Instruments de musique
- 89 Matériaux de construction
- 90 Équipement de bureau
- 91 Outillages

EMPLOIS

- 100 Musiciens-groques
- 101 Personnel demandé
- 102 Travail demandé
- 103 Vendeurs/Vendeuses
- 104 Gardiens - gardiennes

SERVICES

- 105 Instituteurs - institutrices
- 106 Aides domestiques
- 107 Travaux domestiques
- 108 Travail à temps partiel

ÉDUCATION

- 121 Écoles de conduite
- 122 Éducation - Instruction
- 123 Cours privés

SERVICES

- 140 Esthétique - Coiffure
- 141 Entrepreneurs
- 142 Garderies
- 143 Services divers
- 144 Dénéigement
- 145 Réparations d'appareils
- 146 Déménagement
- 147 Cartes professionnelles
- 148 Payagistes

AVIS AUX ANNONCEURS

Nos annonceurs sont priés de vérifier leur petite annonce le 1er jour de la parution. La Tribune ne se rend pas responsable pour plus d'une insertion d'une annonce erronée.

POUR PUBLICATIONS OU CHANGEMENTS

564-0999

Petites annonces

Bureau ouvert de 8h30 à 16h30
Lignes téléphoniques ouvertes jusqu'à 19h30
du lundi au jeudi. Vendredi jusqu'à 16h30
564-0999

LES MAISONS Vedettes DE LA SEMAINE

Lundi au vendredi de 9 h à 16 h
Lundi, mardi, mercredi de 10 h à 13 h
Samedi, dimanche de 13 h à 16 h

S'adresser au
1456 MAÇON.



72 700\$

Les Constructions 821-0109
JACQUES VALLÉE Inc.

**LES CONSTRUCTIONS
J.M. LANGLOIS INC.**

Nos nouveaux catalogues avec plus de 30 modèles de maisons sont disponibles pour consultation dès maintenant.

Venez réserver votre plan et votre terrain pour le printemps 94.

Sont toujours inclus dans le prix: terrain, trav. perm., T.P.S., T.V.Q., échangeur d'air, système électrique Décara, sortie d'asp. central, gouttières, fenêtres en PVC, contrat notaire partie verte, garantie 5 ans APCHQ.

2 maisons modèles: achetez maintenant et payez le 1er avril 1994.

Informations: 565-0903
Ouverture: dim. de 14 à 16 h
230 DES GRIVES, ST-ÉLIE

**SHERBROOKE
Chambrini Const.**



Ouvert dimanche 28 novembre
de 13 h à 16 h
Visitez nos rendez-vous

**4500, RUE CAYER
LES BOISÉS DU NORD
846-3714**

**LE GROUPE IMMOBILIER
JACQUES VALLÉE Inc.**



NOUVEAU PROJET MAISON DE VILLE lancé sur la rue SYLVIO LACHARITÉ. Prix spécial pour les trois premières unités construites. Pour info:

**BERTRAND MASSICOTTE 822-7807
Const. J.M. Langlois 565-0903**

**NOTRE SUCCÈS
«CRÉATIVITÉ»**



* 2 maisons témoins, samedi et dimanche, 13 h à 16 h
Reprise de bail.

**1666, RUE JULIEN, ROCK FOREST
821-0349
821-4728
LES CONSTRUCTIONS
MICHEL LESSARD**

59 900\$



Ouvert tous les jours de 13 h à 16 h
lundi, mardi, mercredi de 18 h 30 à 20 h
coin rue Des Chênes et Antoine Samson

**Les Constructions 821-0109
JACQUES VALLÉE Inc.**

1 PROPRIÉTÉS BUNGALOWS

2675 PLACE DES PLATANES, FLEURIMONT. 4 c.c., 2 s. bains, salle d'eau, foyer, pl. b. **CONST. RAYMOND & MICHEL POULIN, 569-7665, 822-8014.**

3000\$ COMPTANT suffit pour l'acquies. Bonne occasion. Moins cher qu'un loyer. Je paie notaire et taxe de bienvie (sous certaines conditions). Mario Theriault, Maxi Courtier Entr. 820-7595.

45.000\$ A Deauville, nouveau, près du lac. Idéal comme première maison, grandes pces claires, fenestration récente, 2 c.c., garage Stores, ventilation, poêle à bois, cuisinière, tondeuse élect. sont inclus. **MARC ROULEAU 566-2223, CENTURY 21 Direct Courtier**

AUBAINE! Pres CHUS et autoroute, cottage tout en pierre des champs, 3 étages finis dont 2 sur pl. lattes bois franc chène, escalier chène, foyer au salon, 3 c.c., 2 s. bains, très gr. pces. Piscine creusée 16 x 32, garage attaché, 2 entrées de cour, terr. 39.000 pi. car paysager. Faut vendre. Valeur: 150.000\$ pour 115.000\$ Poss. rapide à desirer. Pour info: **MARCEL NA DEAU, Gestion Imm. Abn, 878-3261, 564-0289.**

BUNGALOW EN BRIQUE 27x40, 2 étages, 9 pces, site au limites king ouest et Boul. Bourque. Grand terrain, 18 520 pi. car, grand garage. Rue passible face à un parc. Tél. 563-7159

MEMPHREMACOG-ORFORD Superbe propriété meublée ou non, située dans secteur recherché. Accès au lac et 5 min. des pentes de ski. Décorée par professionnel, foyer chambre principale, magnifique salle d'eau avec SPA, foyer et toit cathédrale, grand terrain paysager par professionnel et nombreux extras. **EXCELLENT INVESTISSEMENT** Jour: (819) 864-5464 Soir et fin sem.: (819) 868-0071

A VENDRE OU ÉCHANGER par le propriétaire **Belelli, maison 1989** très propre échangez contre maison dans Sherbrooke **Rock Forest ou St-Élie 514-464-0144**

BUNGALOW 30x34 sur terrain paysager à Bromptonville. 846-2463.

EST, PAISIBLE, 4 c.c., 2 s. b., s. sol fini, gr. patio, près services, école primaire et sec. parc, autobus. 563-7659 ou répondre.

EXCEPTIONNEL, Duplex, 5e ave sud. Fini de réver. Découvert le confort! Excellent emplacement et très propre. 120.000\$ neg. Grand 5' + s.s. autop. **COMPTON, L'excellence à 20** min. de Sherbrooke. Cottage 3 c.c., 1 1/2 s. b., garage, grand terrain. Prix demandé: 89.000\$

BURY, 1 acre, 2 c.c., très grand garage. Un petit paradis. Dans les 50.000\$. Prise de possession rapide si désiré. **BERNARD COULOMBE, Re/Max D'Abord Inc. 822-2222.**

FAUT VENDRE! cause séparation. Bung. tout brique, 5 min. centre-ville et autoroute 10, constr. 1987, 27x42, sur terr. 150x100, abri auto 18 pi, piscine 27 pi, pl. et armoires chène, fenêtres manivelle cadre 3 c.c., poêle bois, aménagement paysager etc. 75.000\$. S.V.P. agents s'abstenir. Inf: 566-6500, 562-5955.

FLEURIMONT - 72 500\$ Développement Dureuil Cuisine neuve, 3 c.c., s.-sol aménagé, financier la balance. Faites vite! **GAETAN GAUDREAU** ctr 822-4600.

FAITES UNE OFFRE. Propriété 5 logements, rénovation. Secteur proximité Centre-ville. Aucune vacance. 1x5 1/2, 2x3 1/2, 2x4 1/2.

VIÉUX-NORD, Élegante maison ancienne avec revenus. Grand terrain, arbres matures. Piscine creusée.

SHERBROOKE-EST, Spacieuse résidence tout brique, de 9 pièces, sortie ext. s.-sol. Abri d'auto avec «sundeck», garage et beaucoup d'extra à découvrir.

ASCOT CORNER, Beau duplex tout brique, logement du bas réservé à l'acheteur.

VIÉUX NORD, Duplex brique, 2x5 1/2, proximité des services.

MAISON-CHALET, Toute saison, A proximité des pentes de ski et des lacs. 49.000\$.

DOMAINE DE 15 ACRES, A 35 minutes de Sherbrooke avec maison-chalet habitable à l'année et chalet pour invités, lac et piscine h.t.

LOTS PRÊTS À CONSTRUIRE. 1-24040

BORD LAC D'ARGENT, 103 de façade, Bungalow impeccable. Site extra. Faut vendre. 1-24040

FAITES UNE OFFRE. Propriété 5 logements, rénovation. Secteur proximité Centre-ville. Aucune vacance. 1x5 1/2, 2x3 1/2, 2x4 1/2.

VIÉUX-NORD, Élegante maison ancienne avec revenus. Grand terrain, arbres matures. Piscine creusée.

SHERBROOKE-EST, Spacieuse résidence tout brique, de 9 pièces, sortie ext. s.-sol. Abri d'auto avec «sundeck», garage et beaucoup d'extra à découvrir.

ASCOT CORNER, Beau duplex tout brique, logement du bas réservé à l'acheteur.

VIÉUX NORD, Duplex brique, 2x5 1/2, proximité des services.

MAISON-CHALET, Toute saison, A proximité des pentes de ski et des lacs. 49.000\$.

DOMAINE DE 15 ACRES, A 35 minutes de Sherbrooke avec maison-chalet habitable à l'année et chalet pour invités, lac et piscine h.t.

LOTS PRÊTS À CONSTRUIRE. 1-24040

BORD LAC D'ARGENT, 103 de façade, Bungalow impeccable. Site extra. Faut vendre. 1-24040

FAITES UNE OFFRE. Propriété 5 logements, rénovation. Secteur proximité Centre-ville. Aucune vacance. 1x5 1/2, 2x3 1/2, 2x4 1/2.

VIÉUX-NORD, Élegante maison ancienne avec revenus. Grand terrain, arbres matures. Piscine creusée.

SHERBROOKE-EST, Spacieuse résidence tout brique, de 9 pièces, sortie ext. s.-sol. Abri d'auto avec «sundeck», garage et beaucoup d'extra à découvrir.

ASCOT CORNER, Beau duplex tout brique, logement du bas réservé à l'acheteur.

VIÉUX NORD, Duplex brique, 2x5 1/2, proximité des services.

MAISON-CHALET, Toute saison, A proximité des pentes de ski et des lacs. 49.000\$.

DOMAINE DE 15 ACRES, A 35 minutes de Sherbrooke avec maison-chalet habitable à l'année et chalet pour invités, lac et piscine h.t.

LOTS PRÊTS À CONSTRUIRE. 1-24040

BORD LAC D'ARGENT, 103 de façade, Bungalow impeccable. Site extra. Faut vendre. 1-24040

FAITES UNE OFFRE. Propriété 5 logements, rénovation. Secteur proximité Centre-ville. Aucune vacance. 1x5 1/2, 2x3 1/2, 2x4 1/2.

VIÉUX-NORD, Élegante maison ancienne avec revenus. Grand terrain, arbres matures. Piscine creusée.

SHERBROOKE-EST, Spacieuse résidence tout brique, de 9 pièces, sortie ext. s.-sol. Abri d'auto avec «sundeck», garage et beaucoup d'extra à découvrir.

ASCOT CORNER, Beau duplex tout brique, logement du bas réservé à l'acheteur.

**LE GROUPE IMMOBILIER
Jacinthe Dubé** COURTIER

564-5000
157, BOUL. JACQUES-CARTIER SUD
SHERBROOKE, J1H 2Z4

Si vous achetez une maison par notre intermédiaire
NOUS ASSUMERONS POUR VOUS LES FRAIS DE NOTAIRE
(acte de vente, acte de prêt) (sous certaines conditions). Banque au choix du courtier.



JACINTHE DUBÉ
564-5000



NORD, près du golf. Bung. plan unique, 10 pces, aires ouvertes, décor chateaux, s.-sol fini, salle fam. au rez-de-chaussée. Secteur recherché. A voir!



NORD, condo fini sur 3 étages. 8 belles pces, 3 c.c., impeccable, const. récente, moderne, piscine creusée. Secteur recherché.



NORD, const. impeccable, 4 c.c. au 2e étage, bois franc partout, foyer au salon, salle fam. au rez-de-chaussée, s.-sol semi-fini. Piscine creusée. Terrain superbe.



FAUT VENDRE! NORD, magnifique résidence 32x59, tout brique, 13 pces, 5 c.c., bois franc, foyer en marbre. Terrain 100x100. Idéal pour professionnel voulant bureau avec sortie ext. Près d'un parc.



NORD, plan unique, 8 pces, 4 c.c., aires ouvertes, s.-sol fini. Poss. log. au s.-sol. Secteur recherché. Terrain 105x100.



NORD, près parc St-Alphonse. Bung. 44x30, tout brique, impeccable. Décoration chaleureuse, 4 c.c., bois franc, s.-sol fini, patio au sud.



QUEST, 89 500\$ Bung impeccable, tout brique, 6 belles pces sur 4 niveaux, 7 pces, 3 c.c., 2 1/2 s. bains, bois franc, plafond cath., vue superbe. Terrain 7 113 pi. ca.



NORD, résidence 33x46, impeccable, 8 grandes pces, foyer au salon, bois franc en lattes, magnifique terrain privé, paysager, rue paisible. Terrain 11 125 p.c.



NORD, superbe cottage plan unique, IMPECCABLE, aires ouvertes, bois franc, 9 belles pces, 3 c.c., foyer au salon, piscine creusée. Terrain privé paysager.



EST, SPLIT-LEVEL finition de belle qualité, bois franc partout, plafond cathédrale, décor superbe. Terrain privé paysager et boisé.



ROCK FOREST, 109 500\$ Split-level sur 4 niveaux. Bois franc en lattes, 9 belles pces, impeccable, 2 s. bains (tourbillon). Très beau secteur. Près école, terrain privé, paysager.

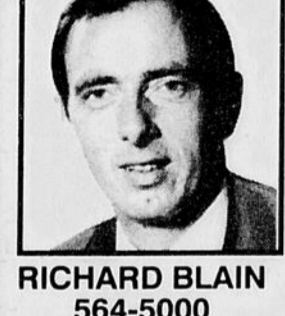

RICHARD BLAIN
564-5000



QUEST, 24 log., planchers béton. Prix 525 000\$. Rev. 96 060\$. négociable. A refinancer.



FLEURIMONT, 3x4 1/2, chauff. élect. loc. Revenus garantis.



NORD, Rue Léger, Ch. élect., 24x40', 3 c.c. à l'étage, poêle à comb. Terr. 106x106'. Près de tout. Tot neuf. 84 500\$.



DANIEL BONNEAU
564-5000



QUEST, 4x4 1/2, ch. élect. loc. Rev. 21 600\$. Rev. de log. garantis 3 ans solde de prix de vente sur 5 ans. «Wow».



FLEURIMONT, 2x4 1/2, 2x5 1/2, Rev. 26 100\$. Prop. occupant «gratit».

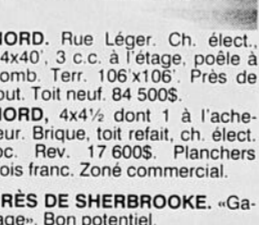

PRÈS DE SHERBROOKE, «Garage» Bon potentiel.



QUEST, rue Kingston, 4 log. Peu d'entretien. Investisseur hâtez-vous!



MAGOG, Epic-boucherie fruit et légumes, bières. Ch. d'aff. 650 000\$ p/an, 5 pces 1/2 à l'acheteur.

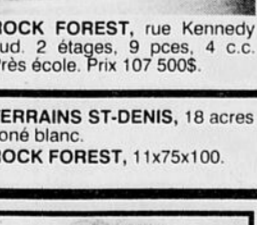

ROCK FOREST, rue Kennedy sur 2 étages, 9 pces, 4 c.c. Près école. Prix 107 500\$.

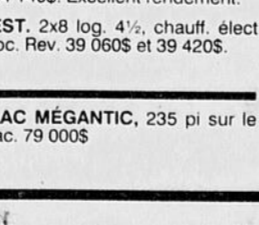

NORD, Rue Léger, Ch. élect., 24x40', 3 c.c. à l'étage, poêle à comb. Terr. 106x106'. Près de tout. Tot neuf. 84 500\$.



QUEST, rue Cambrai, Cottage très propre, bois franc, rue tranquille.



ROCK FOREST, maison en rangée, 3 c.c., 2 s. b., puits de lumière. Prix révisé à 85 000\$



MICHELLE GARANT
564-5000



ST-ÉLIE, occasion intéressante, très jolie canadienne 3 c.c., grande s. de bains, finition chène et céramique, belle salle fam., garage détaché, étang. Faites votre offre!

QUEST, rue Kingston, 4 log. Peu d'entretien. Investisseur hâtez-vous!



ROCK FOREST, 6 logements. Bijou. Très bien situé. Rev. 31 000\$/an. Une très bonne affaire.



EST, PRIX RÉDUIT, Bungalow brique, toit et fenêtres neuves. Bois franc. Garage détaché.



MAGOG, secteur recherché, Bung 2 c.c., grand salon, terrain intéressant. Faites votre offre!

QUEST, rue Cambrai, Cottage très propre, bois franc, rue tranquille.

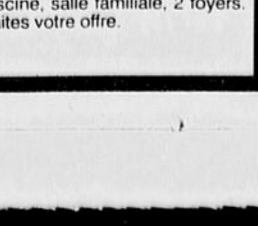

ROCK FOREST, maison en rangée très luxueuse, jardin et piscine, salle familiale, 2 foyers. Faites votre offre.

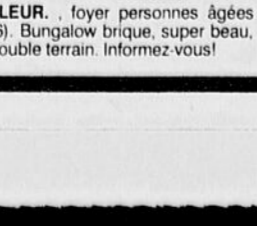

FLEURIMONT, foyer personnes âgées (6). Bungalow brique, super beau, double terrain. Informez-vous!



AYER'S CLIFF, bungalow sur la rte 141, à quelques kilomètres des USA. 4 c.c., garage double, terrain 190x390.

CARREFOUR 90
IMMOBILIER 90
Courtier enr.



ANITA ROY
courtier
820-1121
846-7155

FAITES UNE OFFRE. Propriété 5 logements, rénovation. Secteur proximité Centre-ville. Aucune vacance. 1x5 1/2, 2x3 1/2, 2x4 1/2.

VIÉUX-NORD, Élegante maison ancienne avec revenus. Grand terrain, arbres matures. Piscine creusée.

SHERBROOKE-EST, Spacieuse résidence tout brique, de 9 pièces, sortie ext. s.-sol. Abri d'auto avec «sundeck», garage et beaucoup d'extra à découvrir.

ASCOT CORNER, Beau duplex tout brique, logement du bas réservé à l'acheteur.

VIÉUX NORD, Duplex brique, 2x5 1/2, proximité des services.

MAISON-CHALET, Toute saison, A proximité des pentes de ski et des lacs. 49.000\$.

DOMAINE DE 15 ACRES, A 35 minutes de Sherbrooke avec maison-chalet habitable à l'année et chalet pour invités, lac et piscine h.t.

LOTS PRÊTS À CONSTRUIRE. 1-24040

BORD LAC D'ARGENT, 103 de façade, Bungalow impeccable. Site extra. Faut vendre. 1-24040

FAITES UNE OFFRE. Propriété 5 logements, rénovation. Secteur proximité Centre-ville. Aucune vacance. 1x5 1/2, 2x3 1/2, 2x4 1/2.

VIÉUX-NORD, Élegante maison ancienne avec revenus. Grand terrain, arbres matures. Piscine creusée.

SHERBROOKE-EST, Spacieuse résidence tout brique, de 9 pièces, sortie ext. s.-sol. Abri d'auto avec «sundeck», garage et beaucoup d'extra à découvrir.

ASCOT CORNER, Beau duplex tout brique, logement du bas réservé à l'acheteur.

VIÉUX NORD, Duplex brique, 2x5 1/2, proximité des services.

MAISON-CHALET, Toute saison, A proximité des pentes de ski et des lacs. 49.000\$.

DOMAINE DE 15 ACRES, A 35 minutes de Sherbrooke avec maison-chalet habitable à l'année et chalet pour invités, lac et piscine h.t.

LOTS PRÊTS À CONSTRUIRE. 1-24040

BORD LAC D'ARGENT, 103 de façade, Bungalow impeccable. Site extra. Faut vendre. 1-24040

FAITES UNE OFFRE. Propriété 5 logements, rénovation. Secteur proximité Centre-ville. Aucune vacance. 1x5 1/2, 2x3 1/2, 2x4 1/2.

VIÉUX-NORD, Élegante maison ancienne avec revenus. Grand terrain, arbres matures. Piscine creusée.

SHERBROOKE-EST, Spacieuse résidence tout brique, de 9 pièces, sortie ext. s.-sol. Abri d'auto avec «sundeck», garage et beaucoup d'extra à découvrir.

ASCOT CORNER, Beau duplex tout brique, logement du bas réservé à l'acheteur.

VIÉUX NORD, Duplex brique, 2x5 1/2, proximité des services.

MAISON-CHALET, Toute saison, A proximité des pentes de ski et des lacs. 49.000\$.

DOMAINE DE 15 ACRES, A 35 minutes de Sherbrooke avec maison-chalet habitable à l'année et chalet pour invités, lac et piscine h.t.

LOTS PRÊTS À CONSTRUIRE. 1-24040

BORD LAC D'ARGENT, 103 de façade, Bungalow impeccable. Site extra. Faut vendre. 1-24040

FAITES UNE OFFRE. Propriété 5 logements, rénovation. Secteur proximité Centre-ville. Aucune vacance. 1x5 1/2, 2x3 1/2, 2x4 1/2.

VIÉUX-NORD, Élegante maison ancienne avec revenus. Grand terrain, arbres matures. Piscine creusée.

SHERBROOKE-EST, Spacieuse résidence tout brique, de 9 pièces, sortie ext. s.-sol. Abri d'auto avec «sundeck», garage et beaucoup d'extra à découvrir.

ASCOT CORNER, Beau duplex tout brique, logement du bas réservé à l'acheteur.

CERTAINS AGENTS ONT PLUS DE SUCCÈS QUE D'AUTRES

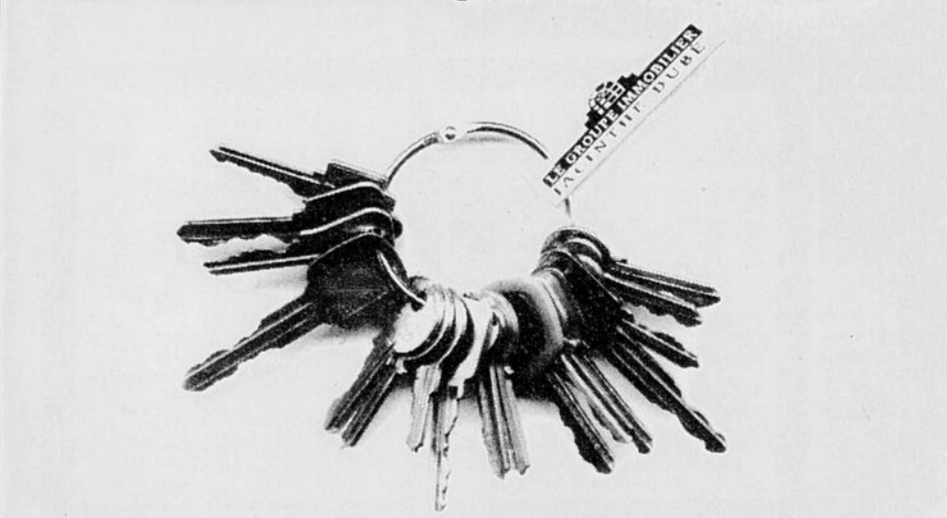

C'est sûr, ils font partie d'une équipe gagnante :
Le Groupe immobilier Jacinthe Dubé inc.

À la suite de ses performances exceptionnelles de ventes en 1993, le Groupe immobilier Jacinthe Dubé inc. prend de l'expansion et ouvre de nouveaux postes d'agents immobiliers pour les secteurs résidentiels et commerciaux de Sherbrooke et de l'Estrie.

Les avantages :

- réputation d'excellence
- chèques de commission rapides
- records de vente en région
- décisions prises localement
- service de marketing
- service de relogement
- publicité télévision
- frais fixes minimes

**LE GROUPE IMMOBILIER
JACINTHE DUBÉ** COURTIER

Joignez-vous à une équipe gagnante. Envoyez votre curriculum vitae à :

M. François Côté, vice

**40 professionnels
d'expérience**

Groupe Associé
COURTIERS EN IMMEUBLE

**De l'efficacité
à la réussite**

**Aujourd'hui quand on parle d'EXCELLENCE
on parle de nous...**



JEANNINE BACHAND 565-7474
FABRICE BARRE 565-7474
PAULYNE BELANGER 822-1349
YVON BLANCHETTE 822-1349
JACQUES CARTIER 565-7474
MICHEL CHAREST 822-1349
NORMAND CHOUINARD 822-1349
MARIO B. CHRÉTIEN 565-7474
YOLANDE COURCHESNE 569-1857
ROGER COURCHESNE 569-1857
MICHEL COUSINEAU 565-7474
DIANE DELISLE 822-1349
JACQUELINE DESAUTELS 822-0787
BRUNO DUQUETTE 822-1349
ODETTE DUTIL 565-7474
MICHEL DUTIL 565-7474
DEBRA DUVAL 565-7474
DONALD GAUDREAU 821-4304
LILIANE GAUMOND 565-7474
FERNAND GRENIER 820-4848
DANIELLE L'HEUREUX 822-1349
MARCEL TESTULAT 822-1349
FRANCINE VAILLANCOURT 565-7474



MANON LABELLE 868-3841
YVON LACHANCE 565-7474
GAETAN LAFLECHE 565-7474
REJEANNE S. LABELLE 849-2484
GUY LABELLE 849-2484
PIERRE F. LEGAULT 565-7474
LOUIS MARCOUX 565-7474
GERMAIN MILOT 839-3406
EMILE NOTHOMB 822-1349
RHODA LEONARD 822-0200
THERÈSE PERRON 849-7000
GISELE PINEAULT 820-4848
CLAUDE POIRIER 565-7474
SARTO RODRIGUE 565-7474
FRANCINE VAILLANCOURT 565-7474

QUARTIER EST, bâtisse commerciale de 5400 pi ca, poss. d'occupation par nouveau propriétaire. Grand terrain accès par deux rues. On peut rajouter un autre étage. Prix 235 000\$

CONDO QUARTIER NORD, très bien situé, comprenant 6 pces dont 3 c.c., salon et s. à dîner, séjour sur bois franc. Terrain privé à l'arrière.

A 15 MINUTES RTE 108, joli bungalow 7 pces, foyer au salon, salle à dîner, salle de bain, tourbillon, 2 stationnements. Const. 1 an. Le tout pour 51 500\$

NOUVEAU SUR LE MARCHÉ! Joli condo 5 pces dont 2 gr. chambres, s. à dîner, bain tourbillon, 2 stationnements. Const. 1 an. Le tout pour 51 500\$

SARTO RODRIGUE, courtier 565-7474 569-6717

DONALD GAUDREAU courtier 821-4304 563-2108

NOUVEAU SUR LE MARCHÉ! Cottage 26x32, 4 c.c., gros échangeur d'air, piscine creusée. Seulement 123 500\$, situé à Fleurimont. Prés école, services, etc.

NORD, propriété 30x80, idéal pour professionnel, bureau, etc. 7 c.c., sortie ext. indépendante. Const. de qualité.

BEAU BUNGALOW 3 c.c., salle à dîner distincte, vivoir plus salle fam. et foyer, garage. Terrain aménagé.

QUEST, près Université. 2 log. de 5 pces dont un log. libre à l'acheteur avec garage, loué 485\$/mois.

EST, 2 log. 1x4 1/2, 1x5 pces, revenus poss. de 290\$/mois et un log. libre à l'acheteur. Seulement 59 000\$

BEAU JUMELÉ 3 c.c., avec piscine. Seulement 67 900\$ Grand terrain, prés service d'autobus.

EST, cottage 3 c.c., bois franc, garage. Seulement 69 000\$ nég.

COTTAGE 3 c.c., bois franc, s. fam., garage. Terrain très privé. Secteur nord (très bon achat)

5 LOG. secteur université, revenu 27 900\$ Dépenses 8 960\$ Très bon investissement.

ROGER ET YOLANDE COURCHESNE 569-1857

EST, réduit à 98 000\$ Grande propr. avec beaucoup de possibilité. 6 ch. à c., bois franc. Prés des hôpitaux.

ROCK FOREST, prop. très accueillante, 4 p. aliers, 4 c.c., salle fam., terrain très privé. C'est à voir!

ROCK FOREST, bung. brïque, 5 c.c., cuisine rélante Beau secteur. Prés école. Idéal pour la famille. Tranquillité.

NORD, luxueux cottage 11 pces, const. 92, cuisine de rêve, salle fam avec foyer, 4 c.c. au 2e étage. Une belle découverte!

NORD, prop. neuve, 6 pces, intérieur de qualité, beaucoup de cachet. Belle vue.

ROCK FOREST, superbe cottage récent, 4 c.c. sur même plancher, bois franc. Secteur jeune.

Imm. Y. Courchesne courtier

MAISONS OUVERTES
Dimanche de 14 h à 16 h

Condo modèle
917, RUE LIONEL RACINE
(via Prospect, Paul Desruisseaux, Sylvestre)
Sur 2 ou 3 étages
à partir de 73 500\$
IMM. JACQUES CARTIER COURTIER
565-7474, 823-6284

NORD

2060 BRETAGNE, SHERBROOKE

ENFIN VOUS L'AVEZ TROUVÉ! Votre résidence dans l'un des plus beaux secteurs du nord de la ville. 4 c.c. poss. de 5. foyer au salon, bois franc. 2 s. bains, chambre froide. VENEZ LA DÉCOUVRIR!

MARIO B. CHRÉTIEN 565-7474

1304, RUE DANIEL (SHÉRB.-OUEST)

Vous en avez assez d'entendre vos amis parler de leur maison? Celle-ci peut-être à vous pour 368.50\$/mois (c.i.t.) grâce au revenu du s.-sol. **FAITES PARTIE DU CERCLE DES GAGNANTS!** Je vous attends!

Votre hôte: **DIANE DELISLE** 864-4656, 822-1349
Imm. E. Nothomb ctr

1050, RUE DE L'HABITAT, ASCOT

IDÉAL POUR 1ÈRE MAISON. 3 c.c., sous-sol p. aménagé. Prés de tous les services. **PRIX SOUS ÉVALUATION. FAUT VOIR!**

FERNAND GRENIER 820-4848
GISELE PINEAULT (819) 820-4848
Imm. O. Dutil inc.

1468, RUE BARON FLEURIMONT

Bungalow avec garage, terrain privé, intérieur propre. Prix 67 000\$ nég. **Venez me rencontrer.**

ODETTE DUTIL 822-4446 565-7474
Imm. O. Dutil ctr

399, RUE ALENÇON (EST) SHERBROOKE EST

Bungalow tout brique, 3 c.c., pl. bois franc, cuisine récente. Secteur très bien. **Venez me rencontrer.**

MICHEL DUTIL 822-4446 565-7474
Imm. O. Dutil ctr

2972, RUE NADEAU, FLEURIMONT

3 c.c., façade brique, grand atelier à l'arrière, bain tourbi. Prix réduit. Bienvenue.

LOUIS MARCOUX 565-7474
Imm. O. Dutil ctr

345, RUE CRÉMAILLÈRE, ST-DENIS DE BROMPTON

La sérénité de la campagne. 1.5 acre. Très beau cottage. Décoration jeune et de bon goût. Toiture neuve. Une visite s'impose. Via rte 220-rte 249 rue Des Artisans, Crémailière.

CLAUDE POIRIER 565-7474
Imm. C. Poirier ctr

109, RUE PAUL, COMPTON

Un vrai bijou situé à quelques minutes de Sherbrooke. Résidence 24x28, garage 16x26, 4 c.c. à l'étage, planchers bois franc, foyer. Terrain 500x223.

Votre hôte: **GUY LABELLE** (819) 849-2448 - (819) 849-2484
Imm. Réjeanne S. Labelle enr ctr

180, RUE LEGRAND, COMPTON

Développement boisé situé entre Compton et Sherbrooke. Const. 1988. 37x32, garage 25.5x15.6, 4 c.c., pl. bois franc, s.-sol presque fini. Terrain 137x335. Un bonheur parfait.

Votre hôte: **REJEANNE LABELLE** (819) 849-2448 - (819) 849-2484
Imm. Réjeanne S. Labelle enr ctr

ODETTE et MICHEL DUTIL 565-7474 822-4446

NOUVEAU
LENNOVILLE, bungalow avec revenu 3%. Idéal pour famille, magn. terrain 100x150, pas voisin, pratiquement à la campagne. 5 min de Sherbrooke. Faut une visite.

NOUVEAU
SECTEUR EST, maison récente, foyer au salon, toit cathédrale, cuisine moderne magnifique. Intérieur très coquet. Téléphonez-nous!

NOUVEAU
REVENUS
8 LOG. x 4%, très bien situé, rev. 40 140\$/an. Dép. 9 527\$. Hyp. à refinancer. Très bonne construction. Tout brique. Informez-vous!

TRIPLEX
NORD, beau triplex 3x5 1/2, poss. un libre à l'acheteur. Intérieur propre. Rev. présentement 11 644\$/an. Très peu dépenses. 8 960\$. Très bon investissement.

NOUVEAU
MAGNIFIQUE 4 LOG. x 5%, tous loués, 22 440\$/an. Secteur idéal pour location. Dépenses 8 100\$. Idéal pour premier achat. Communiquez avec nous.

TRANSFERT
BUNGALOW RECENT, idéal 1er acheteur, toit cathédrale, aires ouvertes, s.-sol terminé. Faut vendre.

MARCEL TESTULAT 822-1349

«UN NID POUR DEUX.» Duplex secteur ouest, 6 1/2 pces pour occupant, planchers bois franc. Revenu du 4/5 pces 325\$/mois. Coût pour y demeurer à 5 1/4% sur 20 ans avec 10% comptant = 268.84\$ plus taxes.

«PRIX HORS SAISON.» Chalet avec 50 pi face au lac, 100 pi de profond. L'intérieur permet d'y coucher 8 personnes. Secteur pour amant de la nature.

«NOUVELLE INSCRIPTION.» Fleurimont, const. 90, pl. bois franc au salon, s. à manger, 3 c.c., 2 s. bains, s.-sol impeccable, poêle à bois et piscine ext.

«LOCATION OU ACQUISITION.» peu importe, les deux possibilités s'offrent à vous. 2880 p.c. intérieur + s.-sol 1900 p.c. Prix de vente ou location défiant toute compétition. Présentement local de la S.A.Q. Idéal pour tout genre de commerce.

«SECTEUR ACTIF ET D'AVENIR.» Occasion unique. Bât. commerciale, pl. bois franc, 40x70 + entrepôt 60x30. Idéal pour tout genre de commerce. (Plan disponible pour restaurant et bar). Poss. de financement à 100%.

«OCCASION A SAISIR.» Bung. sur terrain commercial d'une acre, secteur Rock Forest. Le terrain est situé sur coin de rue permettant beaucoup de possibilités. Prix moins de 70 000\$

«PRÉPAREZ VOTRE RETRAITE.» Immeuble à revenu, 6 log., secteur ouest, revenu de 27 600\$. Rendement sur capital de 10%. Investissez en votre avenir dès maintenant.

Les Imm. Marcel Testulat enr.

Nous avons fait nos preuves VENDU



La Capitale

MAÎTRE COURTIER INC.

Exigez-la



NORD
Directement sur le golf, 3 c.c. Vue panoramique. Prix 88 000\$.
CHRISTIAN THÉRIAULT, 822-4784

ROCK FOREST
Intérieur rénove avec goût, 4 c.c., 2 s.b., pièces claires. Terrain entouré de haies. Une visite et vous serez charmés.
LOUISE COUTURE, 864-6963

CANTON ASCOT
JOLIE CENTENAIRE de 10 pces, rénovee et bien conservée. À 5 min. de Sherb. 14 acres boisés avec vue imprenable entourée de sentiers pour amateurs de la nature, dans havre de paix.
GAËTAN LAGACÉ, 826-5754

BELLE PROPRIÉTÉ, aires ouvertes, chauffé air forcé, électrique et thermopompe. Taxe minime.
MICHEL TURGEON, 562-2613

BROMPTONVILLE, 18 Provencher (A qui la chance). Cottage de style unique, 5 c.c., foyer, salon, plancher b.f. À ce prix vous ne pouvez la construire. 92 000\$.
PAULO LACROIX, 846-2888

BROMPTONVILLE, 29, rue Brompton. Idéal comme 1ère propriété, bung split, 9 pces, pisc. h/t. Terrain paysager. Fini payer loyer. Seul. 73 800\$.
PAULO LACROIX, 846-2888

BANLIEUE
TRES BELLE PROPRIÉTÉ située à Saint-Claude, extérieur rénove en 92. Taxes minimées.
MICHEL TURGEON, 562-2613

FLEURIMONT
TRES JOLIE RESIDENCE entièrement aménagée, idéale pour famille de 4 personnes. Dans quartier de choix de Fleurimont. Près de tous les services. Une seule visite et vous serez convaincus.
PIERRE FRENETTE, 821-9207

VIEUX NORD, jumelé sur 4 étages complètement rénove, grandes pièces, très éclairé, 4 c.c. à l'étage, bois franc.
PIERRE FARLEY, courtier, 823-9381

ROCK FOREST, Intérieur rénove avec goût, céramique cuisine, 4 c.c., 2 s.b., bain tourbillon, aires ouvertes. 104 500\$.
LOUISE COUTURE, 864-6963

CANTON ASCOT, Près ville. Résidence avec plusieurs grandes pces, planchers b.f. dans salon 2 foyers, s-sol fini avec 2 c.c. et salle de jeux. Située sur grand terrain privé.
PHYLLIS COURTEMANCHE, 566-2430

BAIE BOISSONNEAULT, 1283, Ch. Hamel. Propriété 3 c.c., vue sur le lac. Beau terrain. 26 000 p.c. avec ruisseau. Amant de la nature, à vous pour 52 900\$.
PAULO LACROIX, 846-2888

BROMPTONVILLE, 106 Ira Bourassa. Bung split, 4 c.c., walk-in cm, marquetterie à l'étage, superbe décoration. Terrain paysager, remise. Une visite dit +++.
À 98 500\$/trav. perm. payés.
PAULO LACROIX, 846-2888

ST-FRANÇOIS XAVIER, Bungalow 3 c.c., pl b.f., salle familiale avec foyer. Terrain 100x200 paysager. Abri d'auto, remise. 15 min. de Sherbrooke. Prix 79 000\$. Faites une offre.
MARIE CYR, 826-3111

CANTON D'HALEY, 12 acres. Splendide résidence à paliers, const. 1991, finition de qualité, escalier et pl. b.f., s-sol aménagé avec foyer. Hangar, avec carroussel pour chevaux. Une visite vous enchantera.
NORMAND C. BRIEN, 564-7751

FLEURIMONT, Située dans secteur recherché de Fleurimont. Cette jolie maison offre 3 étages de commodités et est près de tout. Gens du CHUS. Ne partez pas sans elle.
PIERRE FRENETTE, 821-9207

VIEUX NORD, Tout brique, beau cachet ancien, cuisine et s. bains récents, foyer, bois franc.
PIERRE FARLEY, courtier, 823-9381

ROCK FOREST, Situé à 5 mi. de l'Université. 3 c.c., aires ouvertes, armoire en chêne. Revenu au sous-sol. Terr. 33 000 pi car.
RAYMOND GOSSELIN, 820-1088

BROMPTONVILLE, Commercial 99 La Rocque. Libre immé. Petit cottage 3 c.c. idéal pour petits commerces de technicien, fleuriste, sal. coiffure ou autre. Pour seul. 34 990\$. Une visite s'impose.
PAULO LACROIX, 846-2888

BROMPTONVILLE, 99 Ira Bourassa. Bung split 1989, 3 c.c., poss. de 4, s/b luxueuse, pisc. h/t, et bien plus. Si vous aimez le neuf. Seul. 86 500\$.
PAULO LACROIX, 846-2888

BROMPTONVILLE, 99 Ira Bourassa. Bung split 1989, 3 c.c., poss. de 4, s/b luxueuse, pisc. h/t, et bien plus. Si vous aimez le neuf. Seul. 86 500\$.
PAULO LACROIX, 846-2888

CHALET 4 SAISONS, 50 pi bord du lac magog. Remise, quat. abri d'auto, beaux arbres. 15 min d'Orford pour le ski. Pas cher.
FRANÇOISE HÉBERT, 564-1996

FLEURIMONT, Vous recherchez une maison unique? Alors vous voudriez faire une offre après l'avoir visitée. Appelez moi pour les détails.
PIERRE FRENETTE, 821-9207

FLEURIMONT, Maison de prestige située dans le plus beau quartier de Fleurimont. Beaucoup de luxe à peu de frais et tous les services à portée de la main.
PIERRE FRENETTE, 821-9207

NORD, Face au golf. Triplex 5 1/2 pces (tous loués). Prix concurrentiel, éch. d'air, fen. à mansarde.
NORMAND C. BRIEN, 564-7751

ROCK FOREST, 5 min. de l'école Bosjoli et parc. Magnifique, s/sol aménagé, salon foyer, s. manger et cuisine en chêne clair, pl. b.f. Terr. bordé de haie de 10 pieds de haut. Faut voir.
NORMAND C. BRIEN, 564-7751

BELLE PROPRIÉTÉ située aux lac Desmarais, coin enchanteur, vue sur le lac.
MICHEL TURGEON, 562-2613

BROMPTONVILLE, Commercial 99 La Rocque. Libre immé. Petit cottage 3 c.c. idéal pour petits commerces de technicien, fleuriste, sal. coiffure ou autre. Pour seul. 34 990\$. Une visite s'impose.
PAULO LACROIX, 846-2888

BROMPTONVILLE, 99 Ira Bourassa. Bung split 1989, 3 c.c., poss. de 4, s/b luxueuse, pisc. h/t, et bien plus. Si vous aimez le neuf. Seul. 86 500\$.
PAULO LACROIX, 846-2888

SCOTSTOWN, Sur 100 acres. Bung. 2 c.c., solarium, poêle comb., 2 remises. La tranquillité à prix abordable.
GILBERT DUBOIS, 565-3490

FLEURIMONT, Maison de prestige située dans le plus beau quartier de Fleurimont. Beaucoup de luxe à peu de frais et tous les services à portée de la main.
PIERRE FRENETTE, 821-9207

FLEURIMONT, Vous recherchez une maison unique? Alors vous voudriez faire une offre après l'avoir visitée. Appelez moi pour les détails.
PIERRE FRENETTE, 821-9207

NORD, Récent triplex, haute construction, propre et bien entretenu. Prix en bas de l'éval. Placement d'avenir.
FRANÇOISE HÉBERT, 564-1996

R. FOREST, Belle propriété, 4 c.c. Près de tous les services avec partie pour commerce privé à Rock Forest.
MICHEL TURGEON, 562-2613

BELLE PROPRIÉTÉ située aux lac Desmarais, coin enchanteur, vue sur le lac.
MICHEL TURGEON, 562-2613

BROMPTONVILLE, Commercial 99 La Rocque. Libre immé. Petit cottage 3 c.c. idéal pour petits commerces de technicien, fleuriste, sal. coiffure ou autre. Pour seul. 34 990\$. Une visite s'impose.
PAULO LACROIX, 846-2888

BROMPTONVILLE, 99 Ira Bourassa. Bung split 1989, 3 c.c., poss. de 4, s/b luxueuse, pisc. h/t, et bien plus. Si vous aimez le neuf. Seul. 86 500\$.
PAULO LACROIX, 846-2888

CHALET à 40 min. de Sherbrooke, 2 c.c., foyer, poêle au propane. Sur domaine. Dans les 20 000\$.
GILBERT DUBOIS, 565-3490

FLEURIMONT SECTEUR RECHERCHÉ, Pièces claires et dégagées, 3 chambres à l'étage, aménagement paysager complet. Près de l'école.
PIERRE FARLEY, courtier, 823-9381

FLEURIMONT, Revenu au sous-sol. Terrain double 150 pieds de façade sur la rue. Situé près de services.
RAYMOND GOSSELIN, 820-1088

NORD, Superbe exclusif, aires ouv., cath., décor professionnel de toute beauté, planç. lattes de chêne à 3 niv., 4 c.c., s. fam., fen. maniv., p. patio. Patio, pisc. h.t. Terr. bien aménagé dans sect. recherché St-Charles Garnier.
GAËTAN LAGACÉ, 826-5754

R. FOREST, Cottage construction 92, 2 c.c., 2 s.b. Grand terrain, situé rue Roderic, Rock Forest.
MICHEL TURGEON, 562-2613

BELLE PROPRIÉTÉ située aux lac Desmarais, coin enchanteur, vue sur le lac.
MICHEL TURGEON, 562-2613

BROMPTONVILLE, Commercial 99 La Rocque. Libre immé. Petit cottage 3 c.c. idéal pour petits commerces de technicien, fleuriste, sal. coiffure ou autre. Pour seul. 34 990\$. Une visite s'impose.
PAULO LACROIX, 846-2888

BROMPTONVILLE, 99 Ira Bourassa. Bung split 1989, 3 c.c., poss. de 4, s/b luxueuse, pisc. h/t, et bien plus. Si vous aimez le neuf. Seul. 86 500\$.
PAULO LACROIX, 846-2888

ASCOT CORNER, Ter. 150 pieds, façade Route 112, zone commerciale, 3 c.c., 2 s. de bains, aires ouvertes. Idéal pour petit commerce. Transfert.
RAYMOND GOSSELIN, 820-1088

FLEURIMONT, Revenu au sous-sol. Terrain double 150 pieds de façade sur la rue. Situé près de services.
RAYMOND GOSSELIN, 820-1088

FLEURIMONT, Revenu au sous-sol. Terrain double 150 pieds de façade sur la rue. Situé près de services.
RAYMOND GOSSELIN, 820-1088

NORD, Recherché, sect. Hélie-Boulé. 137 500\$. Style clas., 4 c.c., plat de céder, poutres en pin de colombie. Magnifique terr., grand patio. Quelle acquisition!
DIANE RÉGNIER, 565-8181

ROCK FOREST, Situé sur terrain avec arbres, 2 c.c., même étage, beaucoup rangement, s-sol semi fini, grandes pces. Près tous services.
PHYLLIS COURTEMANCHE, 566-2430

BELLE PROPRIÉTÉ située aux lac Desmarais, coin enchanteur, vue sur le lac.
MICHEL TURGEON, 562-2613

BROMPTONVILLE, Commercial 99 La Rocque. Libre immé. Petit cottage 3 c.c. idéal pour petits commerces de technicien, fleuriste, sal. coiffure ou autre. Pour seul. 34 990\$. Une visite s'impose.
PAULO LACROIX, 846-2888

BROMPTONVILLE, 99 Ira Bourassa. Bung split 1989, 3 c.c., poss. de 4, s/b luxueuse, pisc. h/t, et bien plus. Si vous aimez le neuf. Seul. 86 500\$.
PAULO LACROIX, 846-2888

15 MIN. DE SHERB. Grande résidence, 3 c.c., foyer au salon. Vue sur le lac Magog et les montagnes. Prix 78 500\$.
CHRISTIAN THÉRIAULT, 822-4784

FLEURIMONT, Revenu au sous-sol. Terrain double 150 pieds de façade sur la rue. Situé près de services.
RAYMOND GOSSELIN, 820-1088

FLEURIMONT, Revenu au sous-sol. Terrain double 150 pieds de façade sur la rue. Situé près de services.
RAYMOND GOSSELIN, 820-1088

NORD, NOUVEAU! Professionnels du CHUS, rés. spacieuse, «classique», orientation sud-ouest, solarium tout vitré avec vue superbe, décor chaleureux. Majeure partie bois franc. Venez l'admirer!
DIANE L. RÉGNIER, 864-9853

R. FOREST, Bord de l'eau. 5 minutes de l'Université. Const. récente, foyer central, décor profess., 3 c.c. Garage Léger boisé. Réalisez votre rêve, elle vous séduira!
DIANE L. RÉGNIER, 864-9853

BELLE PROPRIÉTÉ située aux lac Desmarais, coin enchanteur, vue sur le lac.
MICHEL TURGEON, 562-2613

BROMPTONVILLE, Commercial 99 La Rocque. Libre immé. Petit cottage 3 c.c. idéal pour petits commerces de technicien, fleuriste, sal. coiffure ou autre. Pour seul. 34 990\$. Une visite s'impose.
PAULO LACROIX, 846-2888

BROMPTONVILLE, 99 Ira Bourassa. Bung split 1989, 3 c.c., poss. de 4, s/b luxueuse, pisc. h/t, et bien plus. Si vous aimez le neuf. Seul. 86 500\$.
PAULO LACROIX, 846-2888

BELLE D'AUTREFOIS, L'Avenir à 4 km de l'autoroute 55. Maison centenaire rénovee, 3 c.c., plaque chauffante, four encastré, système d'alarme. Terrain 400x400. A qui la chance.
MARIE CYR, 826-3111

FLEURIMONT, Pour 1ère maison. Impeccable. Bungalow de 7 pces. Près des services, 3 c.c., 2 s.b., s.s. fini. Remise, abri. Une visite s'impose.
NORMAND B. BRIEN, 564-7751

FLEURIMONT, Revenu au sous-sol. Terrain double 150 pieds de façade sur la rue. Situé près de services.
RAYMOND GOSSELIN, 820-1088

NORD, DISPONIBLE IMMÉDIATEMENT! Grande rés. impeccable, 5 c.c., très vaste. Magnifique terrain 80'x140' au cœur du Nord! 4 stationnements et encore +++.
DIANE L. RÉGNIER, 864-9853

RICHMOND
COTTAGE brique, 4 c.c. avec logement 4 1/2, chauffé par locataire. Secteur commercial offrant beaucoup de possibilités. Adaptez-la à vos besoins.
MARIE CYR, 826-3111

BELLE PROPRIÉTÉ située aux lac Desmarais, coin enchanteur, vue sur le lac.
MICHEL TURGEON, 562-2613

BROMPTONVILLE, Commercial 99 La Rocque. Libre immé. Petit cottage 3 c.c. idéal pour petits commerces de technicien, fleuriste, sal. coiffure ou autre. Pour seul. 34 990\$. Une visite s'impose.
PAULO LACROIX, 846-2888

BROMPTONVILLE, 99 Ira Bourassa. Bung split 1989, 3 c.c., poss. de 4, s/b luxueuse, pisc. h/t, et bien plus. Si vous aimez le neuf. Seul. 86 500\$.
PAULO LACROIX, 846-2888

ST-ELIE, Si vous recherchez une propriété impeccable la voici, 3 c.c., taxes minimées. Secteur de choix. Prix 99 500\$.
CHRISTIAN THÉRIAULT, 822-4784

FLEURIMONT, Const. de qualité supérieure de toute beauté, tout de chêne massif, arm., p. boiseries, escalier, pces en s. aires ouvertes, p. patio. Très grand patio avec pisc. h.t. Terrain bien aménagé. Walk-in dans les 3 c.c., s-sol fini avec comb. lente dans s. fam., p. patio, pisc. h.t., remise, haies. Sect. tranquille.
GAËTAN LAGACÉ, 826-5754

FLEURIMONT, Revenu au sous-sol. Terrain double 150 pieds de façade sur la rue. Situé près de services.
RAYMOND GOSSELIN, 820-1088

SHERBROOKE, Cottage, 4 c.c., pl. de bois, bureau. Terrain 13 900 p.c. Superbe vue. 65 000\$. Faites une offre.
GILBERT DUBOIS, 565-3490

RICHMOND, Ouvrez la porte de cette maison, vous y trouverez tout ce que vous pouvez imaginer, confort, tranquillité. Terrain de 7 acres avec arbres matures.
MARGARET PICKEN, 826-2222, 565-8181

BELLE PROPRIÉTÉ située aux lac Desmarais, coin enchanteur, vue sur le lac.
MICHEL TURGEON, 562-2613

BROMPTONVILLE, Commercial 99 La Rocque. Libre immé. Petit cottage 3 c.c. idéal pour petits commerces de technicien, fleuriste, sal. coiffure ou autre. Pour seul. 34 990\$. Une visite s'impose.
PAULO LACROIX, 846-2888

BROMPTONVILLE, 99 Ira Bourassa. Bung split 1989, 3 c.c., poss. de 4, s/b luxueuse, pisc. h/t, et bien plus. Si vous aimez le neuf. Seul. 86 500\$.
PAULO LACROIX, 846-2888

ST-ELIE, Construction de qualité dans quartier recherché. Absoluement tout neuf, modifié. A prix d'abaune. Informez-vous.
PIERRE FRENETTE, 821-9207

FLEURIMONT, Revenu au sous-sol. Terrain double 150 pieds de façade sur la rue. Situé près de services.
RAYMOND GOSSELIN, 820-1088

FLEURIMONT, Revenu au sous-sol. Terrain double 150 pieds de façade sur la rue. Situé près de services.
RAYMOND GOSSELIN, 820-1088

OUEST, Duplex, un beau grand 6 pces pour le propriétaire occupant, loyer du haut loué à 435\$ n.c. ne. Prix 79 500\$.
CHRISTIAN THÉRIAULT, 822-4784

ATTRAYANT bung., 3 c.c., cuisine moderne, gr. salle fam. Aménagement paysager. Quartier agréable.
MARGARET PICKEN, 826-2222

BELLE PROPRIÉTÉ située aux lac Desmarais, coin enchanteur, vue sur le lac.
MICHEL TURGEON, 562-2613

BROMPTONVILLE, Commercial 99 La Rocque. Libre immé. Petit cottage 3 c.c. idéal pour petits commerces de technicien, fleuriste, sal. coiffure ou autre. Pour seul. 34 990\$. Une visite s'impose.
PAULO LACROIX, 846-2888

BROMPTONVILLE, 99 Ira Bourassa. Bung split 1989, 3 c.c., poss. de 4, s/b luxueuse, pisc. h/t, et bien plus. Si vous aimez le neuf. Seul. 86 500\$.
PAULO LACROIX, 846-2888

ST-ELIE, 247 St-Michel. Campagne à la ville. Bung. 1989. Vue sur Orford. Terr. 20 000 p.c., piscine. Rev. 4 260\$ ans. Seul. 79 500\$.
PAULO LACROIX, 565-8181

FLEURIMONT, Revenu au sous-sol. Terrain double 150 pieds de façade sur la rue. Situé près de services.
RAYMOND GOSSELIN, 820-1088

FLEURIMONT, Revenu au sous-sol. Terrain double 150 pieds de façade sur la rue. Situé près de services.
RAYMOND GOSSELIN, 820-1088

OUEST, Revenu de 12 240\$ par année. Situé tout près de l'hôpital D'Youville. Près des services autobus parc. église.
RAYMOND GOSSELIN, 820-1088

CANTON ASCOT
PRÈS LENNOXVILLE, Style rustique avec beaucoup de charme et chaleur, 3 c.c., beau salon, foyer pierre des champs. Situé sur 1 1/2 acre Terrain avec arbres matures, piscine creusée. Quelque min. de l'Université.
PHYLLIS COURTEMANCHE, 566-2430

BELLE PROPRIÉTÉ située aux lac Desmarais, coin enchanteur, vue sur le lac.
MICHEL TURGEON, 562-2613

BROMPTONVILLE, Commercial 99 La Rocque. Libre immé. Petit cottage 3 c.c. idéal pour petits commerces de technicien, fleuriste, sal. coiffure ou autre. Pour seul. 34 990\$. Une visite s'impose.
PAULO LACROIX, 846-2888

BROMPTONVILLE, 99 Ira Bourassa. Bung split 1989, 3 c.c., poss. de 4, s/b luxueuse, pisc. h/t, et bien plus. Si vous aimez le neuf. Seul. 86 500\$.
PAULO LACROIX, 846-2888

ST-ELIE, Prix réduit. Maison-moelle 14x56, très luxueuse. Grand patio. S'achète avec 2 000\$. Cause vente transfert.
FRANÇOISE HÉBERT, 564-1996

FLEURIMONT, Revenu au sous-sol. Terrain double 150 pieds de façade sur la rue. Situé près de services.
RAYMOND GOSSELIN, 820-1088

FLEURIMONT, Revenu au sous-sol. Terrain double 150 pieds de façade sur la rue. Situé près de services.
RAYMOND GOSSELIN, 820-1088

OUEST, Revenu de 12 240\$ par année. Situé tout près de l'hôpital D'Youville. Près des services autobus parc. église.
RAYMOND GOSSELIN, 820-1088

ASCOT, Vous désirez avoir une belle propriété, très propre, 3 c.c. sur le même plancher. Vous n'avez rien à refaire. Très beau secteur. Prix 99 500\$.
CHRISTIAN THÉRIAULT, 822-4784

BELLE PROPRIÉTÉ située aux lac Desmarais, coin enchanteur, vue sur le lac.
MICHEL TURGEON, 562-2613

BROMPTONVILLE, Commercial 99 La Rocque. Libre immé. Petit cottage 3 c.c. idéal pour petits commerces de technicien, fleuriste, sal. coiffure ou autre. Pour seul. 34 990\$. Une visite s'impose.
PAULO LACROIX, 846-2888

BROMPTONVILLE, 99 Ira Bourassa. Bung split 1989, 3 c.c., poss. de 4, s/b luxueuse, pisc. h/t, et bien plus. Si vous aimez le neuf. Seul. 86 500\$.
PAULO LACROIX, 846-2888

ST-ELIE, Une jolie résidence, décoration jeune, 3 grandes c.c. sur même étage, porte patio dans salle à dîner, s-sol semi fini. Située sur terrain avec arbres. Quelque min. de ville.
PHYLLIS COURTEMANCHE, 566-2430

FLEURIMONT, Revenu au sous-sol. Terrain double 150 pieds de façade sur la rue. Situé près de services.
RAYMOND GOSSELIN, 820-1088

FLEURIMONT, Revenu au sous-sol. Terrain double 150 pieds de façade sur la rue. Situé près de services.
RAYMOND GOSSELIN, 820-1088

LA CAPITALE AXÉE VERS LES CONSOMMATEURS EST PLUS DYNAMIQUE QUÉ JAMAIS!

La Capitale offre présentement aux consommateurs qui font affaire avec un de ses agents, la chance de gagner une voiture de luxe Infiniti valant 26 000\$ en achetant une maison avant le 10 décembre 1993. Cette initiative est conforme à notre volonté d'améliorer le service aux consommateurs et de faire en sorte qu'ils aient toujours plus pour leur argent.

VIVE LES GARANTIES GRATUITES! AUCUN AUTRE COURTIER NE PEUT VOUS LES OFFRIR!

En achetant votre maison par l'intermédiaire d'un agent de La Capitale, vous obtiendrez 2 garanties gratuites:

La GARANTIE APEC couvre la plomberie, l'électricité, le chauffage et les appareils inclus dans la vente pendant un an.

La GARANTIE DE VERSEMENTS HYPOTHÉCAIRES vous protège en cas de perte d'emploi ou de décès.

VIVE LE SERVICE APRÈS VENTE! LÀ AUSSI, LES AGENTS DE LA CAPITALE SONT IMBATTABLES!

À l'achat d'une maison, vous profiterez du service après-vente CAPITAL-LE-PLUS avec notamment des rabais substantiels sur divers articles: assurance-habitation, déménagement, système de sécurité.

MERCI À NOS CLIENTS! BRAVO À NOS AGENTS!

1 PROPRIÉTÉS BUNGALOWS 1 PROPRIÉTÉS BUNGALOWS 1 PROPRIÉTÉS BUNGALOWS 1 PROPRIÉTÉS BUNGALOWS

CHÂTEAU BELLEVUE

C'est officiel pour le 1er juillet 1994 Réservez maintenant

PROJET CONDINIUM QUARTIER UNIVERSITAIRE

COIN DIEPPE ET MCMAHAY

Achetez directement du promoteur

INVESTISSEMENT SÛR



Les travaux sont débutés

Robert D. Côté, le réalisateur des condos Aux Berges des Pins le Dynastie, Don Bosco.

VOTRE REER peut servir à financer votre condo.

2 unités modèles à visiter sur place

- Construction béton de qualité supérieure
- Balcon 8x15 avec rampe vitrée et beaucoup plus encore...

	Prix de vente incluant TPS TVQ, contrat de notaire, piscine intérieure et salle communautaire, stationnement intérieur, ascenseur, lave-auto, etc.	comptant minimum	Mensualité incluant frais de condo, taxes municipales et scolaires
1 c.c.	À partir de 46 738\$	6,738\$	430\$
2 c.c.	À partir de 75 114\$	15,114\$	645\$
3 c.c.	À partir de 87 912\$	17,912\$	753\$

VISITE SUR RENDEZ-VOUS ROBERT D. CÔTÉ 823-7333/823-3082

DOMAINE À VENDRE PAR PROPRIÉTAIRE

Domaine 260 acres, zoné vert, dont 60 acres sont en culture de foin, 200 boisés incluant une plantation de 70 000 épinettes blanches âgées de 4 ans. Luxueuse résidence de 16 pces, 2 étages, s-sol plain-pied, garage double, piscine creusée, const. 1998. Bâtisse secondaire de 32x64x14 pi. taxes foncières minimes avec remboursement partiel, valeur 525 000\$ négociable! Si intéressé(e) écrire au: Casier 274, Valcourt, Qc JOE 2L0.



MIREILLE VANIER 564-0289, 569-4718

VOUS DESIREZ une propriété impeccable à très bon prix. En voici! Faites une offre.

A ROCK FOREST, super cottage 9 pces, dans secteur recherché, très moderne, pl. bois franc, entrée pavée double, bien paysager. Une visite vous convaincra. Nég. A ST-ÉLIE, vous recherchez le repos et tranquillité. J'ai un bungalow 8 pces, aires ouvertes, armoires chêne, garage double avec élect. Taxes minimes. Prix très abordable. Venez faire une visite. Nég. A BURY, maison de campagne 11 pces, pour bricoleur, sur presque 3 acres de terrain, ruisseau. Seul 55 000\$ nég. A ST-FRANÇOIS XAVIER BROMPTON, à 15 min seulement de Sherb., splendide bungalow 5 c.c., garage Superbe piscine creusée. Rue tranquille. Pres de tous services. A très bon prix. Il y a d'autres atouts. Venez la visiter c'est une aubaine! Nég. Terr. 100x100. Faites une offre. Ce sera la meilleure occasion de votre vie. A FLEURIMONT, près CHUS, joli cottage bien décoré, s-sol fini, portes françaises. Peu coûteuse d'entretien. Endroit très recherché. Taxes minimes. Court. clôture. Un petit bijou. Nég. Gestion Imm. Abran ctr 1-24041

LENNOXVILLE 2 m du centre, tranquille, bungalow en bois 24x36 2 c.c., lot 70x100, jardin, ch. élect., taxes 850\$, 40.000\$ Soir 346-1740. Courtiers s'abstenir s.v.p.

LES CONSTRUCTIONS MICHEL LESSARD

- Super promotion
- Fêtez Noël chez vous
- 3 maisons modèles
- Reprise de bail
- Subventions taxes municipales 821-4728, 821-0349

LIBRE DEMAIN Ouest, rés. 1993, 3 étages, garage. Dans les 70.000\$ VIEUX NORD, PRIX RÉDUIT. Rés. 4 c.c., vaste salon, s-manger, bois fr. Terr. super privé. Faut voir OUEST. 2 log x 4 1/2, 63.500\$ Occasion. Maxi Courtier MARIE-RENEE L'ECUYER 822-3677, 829-1000

MAGOG - BUNGALOW 26x38 devant en brique, 3 c.c. poss. de 4, sous-sol fini, sect. résid. près de tous services. Terrain clôture, 75x120. Pour info: 868-1508.

MAISON DE CAMPAGNE à 520 x 265 3 c.c., salle fam., 1 1/2 salle b., incluant remise de 10 x 12, 76.500\$ 1420 Couturier, Fleurimont 562-8407.

NORD, FAUT VENDRE! Dans les 90.000\$. Style cottage brique, 4 1/2 c.c., bain tourb., chauff. élect., gr. terrain. MAGNUM IMMOBILIER INC. courtier ROBERTE BERTHIAUME 569-0500

NORD, RUE WOOD. Grand bungalow brique, impeccable, 7 pces, salle à dîner, 2 s. bains, grand garage, beau terrain. Aubaine 562-3360.

NORD, ST-CHARLES GARNIER. Cottage 2 étages, const. 1985. Léandre Mercier, sous-sol semi-fini, 2 s. bains, chauffage élect., armoires et escalier en chêne, grand terrain paysager 125x75, four micro-ondes, laveuse et stores verticaux compris, système de ventilation Control-Matic. Prix d'évaluation. Par propriétaire. Tél.: 346-3039.

NORD - PAR PROP. Bungalow, abri, remise, gr. patio, terr. privé, boisé, 5 c.c., s. à m., bois fr., 2 s.b., s-sol fini, génératrice d'urgence. Prix pour vente rapide 562-8338.

NORD 4 c.c., 2 s.b., const. 4 ans, aires ouvertes, terrain 66x165, garage 31x34, 96.000\$. Tél.: 562-8167, 514-532-4403.

OCCASION PRES C.H.U.S. et autoroute: cottage 2 étages, 520 x 265 3 c.c., salle fam., 1 1/2 salle b., incluant remise de 10 x 12, 76.500\$ 1420 Couturier, Fleurimont 562-8407.



Ta femme est allée à un 5 à 7 hier?

Oui, elle est rentrée à 7 heures ce matin

BERNARD BOULIANE COURTIER INC.

POUR ACHETER OU VENDRE VOTRE PROPRIÉTÉ 1089 Consell, Sherbrooke

UN SEUL NUMÉRO 822-3393

1 PROPRIÉTÉS BUNGALOWS

NORD. Prix réduit. Maison brique, 9 pces, 3 c.c., s. fam. avec foyer, garage. Situé près Portland Terr. très paysager, arbres matures. Poss. de bureau/sol OUEST, rue Josée, Canton Ascot. Cottage 3 c.c., const. 1985. Tout y est, système d'alimentation central, Jén. Air, four encastré, micro-ondes. EDMOND GIROUX, 569-0116, Maxi Courtier

1 PROPRIÉTÉS BUNGALOWS

OCCASION Vendrais à 30% de moins que le coût de construction 1990, 3 c.c., foyer, plafond cathédrale, cuisine blanche laquée. A voir au 3339 chemin Ste-Catherine, GAETAN GAUDREAU courtier 822-4600

1 PROPRIÉTÉS BUNGALOWS

ROCK FOREST, secteur Universitaire. Bungalow 4 c.c., abri d'auto, garage pour camion lourd. FINANCEMENT DISPONIBLE 20 ANS SANS INTERET avec certaines conditions. Faites vite! GUY ABRAN 821-0608, Gest. Imm. Abran.

MAGNUM IMMOBILIER INC. COURTIER

Pour un service vraiment personnalisé

PROGRAMME D'ECONOMIE disponible sous conditions

NORD, NOUVELLE INSCRIPTION: Attractif «split-level» 10 pces, 3-4 ch. à c., intérieur différent. Pl. b. franc, foyer, garage. IMPECCABLE. Pres école primaire et tous services.



AU COEUR DU VIEUX NORD, rés. 2 étages, 3-4 c.c., chauff. élect., foyer, pl. bois fr. Taxes minimes. Const. 1984. UNE VISITE S'IMPOSE! Guy Belanger 346-4900.



NORD, SECTEUR RECHERCHÉ. Bungalow brique 57 x 33' irr., 8 pces, salon, s. à m., plafond cathédrale, 2 foyers, salle séjour. BI-ENERGIE. Terrain entouré cèdres, arbres matures.

NORD, RUE BEAUMONT. Attractif style «cottage», 10 pces, 4-5 ch. à c., ou bureau. Cuisine RÉNOVÉE, bois franc, THERMOPOMPE, fenest. récente, sortie ext. s-sol. Piscine. Secteur tranquille.

MAISON OUVERTE DIMANCHE 21 NOVEMBRE, 14 h à 16 h



1512 RUE MACON, ROCK FOREST SECTEUR PRESTIGE. Vaste résidence 10 pces, 3-4 ch. à c. Intérieur clair et spacieux. THERMOPOMPE. Finition luxueuse. Cuisine et salle de bain «dernier cri». Garage double.

NORD, EN PRIMEUR! Belle maison unifamiliale, pierre, 9 pces, 4-5 ch. à c. Boiseries chêne clair. THERMOPOMPE. Piscine, garage double. Pres école primaire et parc.

VIEUX NORD «JARDINS CONDONIA». Vaste condo 3 ch. à c., plan fonctionnel, aire ouverte. Décoration neutre. Piscine et garage int. Excellente orientation. Faites vite!

SUR LAC MAGOG, près centre ski et golf. Maison hiver-été meublée, aire ouverte, 2 ch. à c. + «loft». Cachet chaleureux, chauff. élect., véranda. Grand terrain, paisible.

ROBERTE BERTHIAUME, FRI 569-0500

Century 21 Direct Courtier Inc.

2984 Deschênes suite 203 566-2223

NOMINATIONS

FRANCE TREFPANIÉ courtier	HELEN LABRECQUE	ROBERT BLACK
FERNAND LAMONTAGNE	JEAN-MARC BROUILLETTE	GAETAN TARDIF

Mme Camille Ringuette, directrice de Century 21 Direct Courtier, est heureuse d'accueillir dans son équipe 6 nouveaux agents et courtier totalisant plusieurs années d'expérience dans le domaine de l'immobilier.

Pour la vente ou l'achat d'une propriété communiquez sans tarder au 566-2223

La Capitale MAÎTRE COURTIER INC.

Exigez-la GARANTIE APEC

JOHANNE GRENIER 565-8181	EST, const. 1989, impeccable, 4 c.c., bain tourbillon, s-sol fini, boisé à l'arrière, entrée pavée. Prix 98 500\$	ROCK FOREST, bord de l'eau, rivière Magog, 2 chalets non-hivernés, terrain 90x100. Pres de la ville et autoroute. Prix 49 900\$	FLEURIMONT, 4 c.c., planchers de marqueterie, armoires de chêne, garage. Pres des services. Prix 72 500\$
NORD, grande propriété, planchers b.f., terrain privé. Possibilité de louer un logement au s-sol. Prix 112 000\$	EST, joli cottage 3 c.c., rénovation, entrée pavée, près des services. Prix 67 000\$	ST-ÉLIE, TRANSFERT. Propriété impeccable, planchers et armoires de chêne pâle, aucuns tapis. Beaucoup d'inclus. Const. 1987. Bien situé. Prix 97 000\$	AUBAINE ASCOT CORNER, const. 1981 4 c.c., s-sol fini, piscine creusée. Taxes minimes. Prix 69 900\$ A QUI LA CHANCE?
SECTEUR UNIVERSITAIRE, 4 log. brique, en bonne condition, grand terrain, entrée pavée. Prix 149 500\$	ROCK FOREST, joli condo 1100 pi ca, 2 c.c. (Place de la Cité), foyer, etc. Prix 63 000\$	ST-DENIS DE BROMPTON, aubaine. Habitez une propriété et l'autre fera vos paiements. N.B. les 2 propriétés pour 60 000\$. A qui la chance?	ST-ÉLIE, cottage moderne, planchers bois franc, porte patio dans s-manger, foyer au salon, 3 c.c. à 1 étage. Grand terrain 80x220. Trav. perm. payés. Prix 119 500\$
SECTEUR UNIVERSITÉ, 3 c.c., s-sol fini, terrain privé 65x100. Prix 73 000\$	ROCK FOREST, AUBAINE! Bungalow avec garage, s-sol fini, beaucoup de rénovations faites. Prix 69 900\$	ROCK FOREST, cottage planchers b.f., plus d'une acre de terrain boisé, privé. Pres des services, base plain air, etc. Prix 93 000\$	COMMERCIAL ROCK FOREST, vous cherchez une propriété avec un garage, zoné commercial ou pour entreposage? Prix 87 000\$
SECTEUR UNIVERSITÉ. Bungalow rénové, 5 pces, revenu possible au s-sol, 4 c.c., armoires en chêne, plancher bois franc, terrain privé. Prix 89 500\$	ROCK FOREST, AUBAINE! Propriété rénovée, 3 c.c. au même étage, aucuns tapis. Prix 68 500\$ Terrain 65x100.		

PLUS DE 600 PLANS DE MAISONS DISPONIBLES

ABONNEMENT CADEAU

4 NUMÉROS (2 ANS) PLUS LA COLLECTION «150 PLANS» PLUS 1 RELIURE GRATUITE POUR SEULEMENT 29.99

Envoyez le coupon d'abonnement au: Service Le Maître d'Ouvrier, 1250, rue Nobel, Boucherville, Québec, J4B 5K1 (514) 599-5106

LE MAÎTRE D'OEUVRE par RONDISMAT

Commandez votre plan chez votre marchand participant. Voir ci-dessous. Tous droits réservés, 1993



Le prix du plus gros Service compris!

Pour des conseils, pour vos matériaux consultez de vrais spécialistes

	J. ANCTIL INC. 3110, ROUTE 222 Saint-Denis de Brompton (819) 846-2747		MATÉRIAUX CARREFOUR INC. 3100, boul. Portland Sherbrooke (819) 829-7662		A. FLUET & FILS INC. 4, rue Principale C.P. 90 Beebe (819) 876-2706		MAT CONST. LÉTOURNEAU INC. 4855, Route 143 R.R. 2 Lennoxville (819) 566-5633
--	---	--	---	--	---	--	--

Le vrai visage d'un COURTIER IMMOBILIER



JACQUES GRÉGOIRE, CTR

566-2223

Century 21 LE RÉSEAU LE PLUS PUISSANT AU MONDE

Direct Courtier inc.

DU JAMAIS VU!



Cottage à faire rêver! Boisé à l'arrière. S-sol fini, pour un décor enchanteur. Profitez-en propriétaire déménage, libre immédiatement ou réservez pour le printemps (prix très bas).

NOUVEAU, À QUI LA CHANCE? Nord, près de tous les services. Intérieur impeccable, terrain privé, s-sol fini. Toute offre raisonnable sera considérée. A ce prix, tous peuvent la posséder.

PRIX RENVERSANT. La raison du prix: le vendeur veut une plus grande maison, accepterait même un échange contre plus grand. La visiter c'est la vouloir. Intérieur jeune, cuisine impeccable, s-sol fini. Prix ridicule. A ne pas manquer. Échange possible.

STOP N'achetez pas sans grande connaissance du SERVICE 100% GRATUIT!

Économisez votre argent

Maisons disponibles pour tous les budgets

49 000\$ Très, très propre, accès à la rivière. Une vraie belle occasion! Pour vente rapide. Dans les 60 000\$ S-sol fini. **CONDOS NORD** 60 000\$ et plus, c'est à voir. **NORD** impeccable, transfert. Vendu en bas du prix réel/CONSTRUCTION 1990. Prix réduit de 10 000\$ pour vente rapide. A ne pas manquer/ **TRANSFERT, VENTE RAPIDE.** Maisons impeccables/ **Libre immédiatement et à bon prix.** **COTTAGES**, beaux secteurs avec ou sans garage. Libre immédiatement ou réservez pour '94 **MAISONS DE PRÉSTIGE.** Nouveau sur le marché, disponible dans Nord et Rock Forest/ **PLUSIEURS ACRES** avec résidence près Sherbrooke, **AVEC REVENUS** 2 maisons avec bénéfices. Se financent facilement. Maison avec **cachet spécial** idéal pour foyer, restaurant, etc. Zone commerciale.

VINCENT ROSELLI courtier inc.

566-2223

1er vendeur au Canada (1er trimestre 93)

DÉPANNEUR avec essence, très bien situé, très rentable/ **PROPRIÉTÉS À REVENUS**, Ball, Aberdenn, Galt Ouest/ **COMMERCIAL ET INDUSTRIEL**, rte 222 St-Denis de Brompton. 2500 pi ca, dans les 100 000\$/ **PRÈS DE L'UNIVERSITÉ**, bureaux, porte de garage, 4000 p.c., secteur aussi industriel/ **TERRAINS COMMERCIAUX** Près du CHUS, 12 000 p.c. Près 24-Juin: 50 000 p.c. Boul. Bourgeois, près Club Price et Brault et Martineau. Boul. Queen Nord, à tout terminer/ **LE PARADIS TERRESTRE DE VOTRE VIVANT.** Résidence près de l'Université. Dans les 110 000\$

LUC COUTURE 566-2223

JACQUELINE LECOURS 566-2223

SECTEUR OUEST, très belle propriété 3 c.c., maison très insolite, grand terrain très privé. Cour asphaltée. Une visite vous convaincra./ **CONDO**, si vous cherchez la tranquillité, près de tous les services, 2 c.c., const. de qualité. ?Reste un entretien ou autre?/ **MAISON À PRIX D'AUBAINE.** Est de Sherbrooke. Intérieur très chaleureux. Beaucoup rénovations ont été faites. Dans les 60 000\$./ **CAMPAGNE** St-Ildore, 486 acres, 300 boisées, grange, maison 5 c.c./ **Danville, 300 acres, 200 acres en culture.** Très négociable. 160 000\$ Terrain près Bishopton, 325 acres, 80 000\$./ **Compton, 6.5 acres, maison suisse, lac artificiel.** Terrain avec roulotte, près de l'école, à 15 min. de Sherb./ **OUEST**, triplex ou duplex. Secteur tranquille, près mont Bellevue. Pl. bois franc. Locataires stables. Très bon pour investisseur./ **CENTRE-VILLE**, 2 immeubles rénovés, 11 logements au total. Locataires stables. Excellent revenu./ **NORD**, secteur H. Boullé. Joli bung. 4 c.c., pl. bois franc, s-sol fini, piscine hors terre. A qui la chance?/ **MAGOG**, 2 acres, petit nid d'amour, 2 c.c., très moderne, 1 acre boisée, lac artificiel. Est-ce pour vous?/ **CHARMANTÉ** petite maison dans les 50 000\$, 2 c.c., près des services. Faut vendre!

AYER'S CLIFF, charmant cottage construit en 1989, bien fini, 3 c.c., grand salon et s. à manger, 2 s. bains. A vendre ou à louer. Prix 89 000\$

LAC MASSAWIPPI, 178 pi au bord du lac, plus qu'une acre de terrain. Style chalet, rénové en 1992, 6 c.c., grand salon, s. familiale - «boat house» pour deux bateaux, 269 000\$

DEAUVILLE, CONDO deluxe de 1400 pi ca, aires ouvertes, plafond cathédrale, 3 c.c., beaucoup de rangement, 40 pieds au bord du lac, terrasse privée

CHASSEURS - PÊCHEURS au lac Lindsey, près de St-Malo. Abondance de gibiers, 1 acre de terrain. Exc. construction. Dans les 20 000\$

RENDÉMENT - RENDÉMENT. Un 4 logis à Oméville, près de la 55. Offre un rendement de 30%. Occasion à saisir. Informez-vous!

JEAN-MARC BROUILLETTE 847-0741

FAUBOURG DES ÉRABLES Loyola

Spécial aux 3 premiers acheteurs! Planchers bois franc inclus dans le prix. T.P.S., T.V.Q., contrat notarié inclus



Site exceptionnel à deux pas du Carrefour de l'Estrie

Ouvert aux visiteurs Samedi et dimanche de 14 h à 16 h coin Des Érables et Loyola

Const. J.M. Jeanson SARTO RODRIGUE courtier 820-5471

Unité avec garage, foyer, finition luxueuse, 2 s. bains. Beaucoup d'extra

Groupe Associé

RE/MAX D'Abord inc.

PREMIER DEVANT VOTRE MAISON

YVES LAFLEUR 822-2222



WINDSOR, dans les 70 000\$ Grand bungalow rénové, 4 c.c. même plancher, arm. et plancher en bois franc, toiture et fenêtres neuves. Chauff. thermopompe Terr. 310x165. Une offre faut vendre.

QUARTIER QUADRUPLE, const. 87 en brique, 1x6 1/2, 2x5 1/2, 1x4 1/2 tous loués Près du Carrefour de l'Estrie. Très bons revenus. Prix réaliste.

PRÈS DE LENNOXVILLE, beau cottage impeccable, 3 c.c., bois franc, foyer au salon, armoires neuves, garage double isolé, syst. d'alarme, piscine creusée, terrain paysager 132x132. Nouvelle inscription.

ROCK FOREST, dans les 80 000\$ Bungalow rénové, 4 c.c., 2 s. de bains. L'intérieur a été rénové avec goût. S-sol fini. Terrain 60x100. Secteur tranquille.

ROCK FOREST, dans les 80 000\$ Bungalow façade en brique, 3 c.c., 2 s. bains, sous-sol fini, garage, grand terrain avec arbres et piscine. Faut voir!

LE CHARMÉ DE LA CAMPAGNE EN VILLE. Cottage aires ouvertes incluant beaucoup d'extra. B.f. à la grandeur. Fenêtres spéciales. Terrain avec étang, potager et rocailles. Vue sur la montagne. A découvrir!

DIANE CORBEIL 822-2222



UNE ADRESSE DE PRÉSTIGE. Rue Médoc. Maison à papiers, idéal pour la famille, salon, salle familiale, salle de jeux. A qui la chance?

LENNOXVILLE, cottage prestigieux, 4 c.c. même niveau, chauff. radiant, armoires de chêne blanchi. Un grand hall d'entrée vous accueille. Informez-vous!

13.5 ACRES St-Mathias. 65 000\$ Faites vite!

FAITES VOTRE OFFRE! Libre maintenant. «Succession». Grand Lac Brompton.

CLAUDETTE BOULANGER 562-4009 (rés.)



NORD, Oui, vous pouvez être les petits nouveaux du quartier. Le cachet des années 20 est bien respecté dans cette jolie résidence. Les planchers de bois franc et la décoration intérieure datent de l'été 93. La fenestration et l'isolation récentes. Situé à proximité d'une école, arrêt d'autobus, magasins.

Renseignez-vous! JOLIE RÉSIDENCE parfaite pour célibataire ou petite famille.

STOKE, immense propr. 8 c.c., 4 s. de bains, splendide piscine intérieure avec mezzanine la surplombant, foyer, garage intégré, terrain aménagé.

ST-ÉLIE D'ORFORD, devenez propriétaire au prix d'un logement. Cottage 5 1/2 pces Terrain 150 x irr., taxes minimes. Près des aut. 10 et 40.

ST-DENIS, cottage chaleureux, foyer, b. tourb., piscine creusée, garage double, écurie de 4 stalles, remise, hangar, étang.

NORTH HATLEY, superbe bung. 48x36, 3 c.c., 2 comb. lente, échangeur d'air, galerie 48x16. Grand terrain. Secteur recherché.

NORTH HATLEY, joli bung. finition bardeaux. Belle vue du lac Massawippi. 3 c.c., garage. Faut voir. Moins de 95 000\$

AYER'S CLIFF, charmant cottage construit en 1989, bien fini, 3 c.c., grand salon et s. à manger, 2 s. bains. A vendre ou à louer. Prix 89 000\$

LAC MASSAWIPPI, 178 pi au bord du lac, plus qu'une acre de terrain. Style chalet, rénové en 1992, 6 c.c., grand salon, s. familiale - «boat house» pour deux bateaux, 269 000\$

DEAUVILLE, CONDO deluxe de 1400 pi ca, aires ouvertes, plafond cathédrale, 3 c.c., beaucoup de rangement, 40 pieds au bord du lac, terrasse privée

CHASSEURS - PÊCHEURS au lac Lindsey, près de St-Malo. Abondance de gibiers, 1 acre de terrain. Exc. construction. Dans les 20 000\$

RENDÉMENT - RENDÉMENT. Un 4 logis à Oméville, près de la 55. Offre un rendement de 30%. Occasion à saisir. Informez-vous!

JEAN-MARC BROUILLETTE 847-0741

JEAN-PAUL GAGNON 822-2222



5451, RUE KENNEDY SUD, ROCK FOREST 3 c.c. à l'étage, 1 1/2 s. b., prox. services, prix très intéressant. Mérite une visite.

ROCK FOREST, dans les 80 000\$ Bungalow rénové, 4 c.c., 2 s. de bains. L'intérieur a été rénové avec goût. S-sol fini. Terrain 60x100. Secteur tranquille.

ROCK FOREST, dans les 80 000\$ Bungalow façade en brique, 3 c.c., 2 s. bains, sous-sol fini, garage, grand terrain avec arbres et piscine. Faut voir!

LE CHARMÉ DE LA CAMPAGNE EN VILLE. Cottage aires ouvertes incluant beaucoup d'extra. B.f. à la grandeur. Fenêtres spéciales. Terrain avec étang, potager et rocailles. Vue sur la montagne. A découvrir!

DIANE CORBEIL 822-2222



UNE ADRESSE DE PRÉSTIGE. Rue Médoc. Maison à papiers, idéal pour la famille, salon, salle familiale, salle de jeux. A qui la chance?

LENNOXVILLE, cottage prestigieux, 4 c.c. même niveau, chauff. radiant, armoires de chêne blanchi. Un grand hall d'entrée vous accueille. Informez-vous!

13.5 ACRES St-Mathias. 65 000\$ Faites vite!

FAITES VOTRE OFFRE! Libre maintenant. «Succession». Grand Lac Brompton.

CLAUDETTE BOULANGER 562-4009 (rés.)



NORD, Oui, vous pouvez être les petits nouveaux du quartier. Le cachet des années 20 est bien respecté dans cette jolie résidence. Les planchers de bois franc et la décoration intérieure datent de l'été 93. La fenestration et l'isolation récentes. Situé à proximité d'une école, arrêt d'autobus, magasins.

Renseignez-vous! JOLIE RÉSIDENCE parfaite pour célibataire ou petite famille.

STOKE, immense propr. 8 c.c., 4 s. de bains, splendide piscine intérieure avec mezzanine la surplombant, foyer, garage intégré, terrain aménagé.

ST-ÉLIE D'ORFORD, devenez propriétaire au prix d'un logement. Cottage 5 1/2 pces Terrain 150 x irr., taxes minimes. Près des aut. 10 et 40.

ST-DENIS, cottage chaleureux, foyer, b. tourb., piscine creusée, garage double, écurie de 4 stalles, remise, hangar, étang.

NORTH HATLEY, superbe bung. 48x36, 3 c.c., 2 comb. lente, échangeur d'air, galerie 48x16. Grand terrain. Secteur recherché.

NORTH HATLEY, joli bung. finition bardeaux. Belle vue du lac Massawippi. 3 c.c., garage. Faut voir. Moins de 95 000\$

AYER'S CLIFF, charmant cottage construit en 1989, bien fini, 3 c.c., grand salon et s. à manger, 2 s. bains. A vendre ou à louer. Prix 89 000\$

LAC MASSAWIPPI, 178 pi au bord du lac, plus qu'une acre de terrain. Style chalet, rénové en 1992, 6 c.c., grand salon, s. familiale - «boat house» pour deux bateaux, 269 000\$

DEAUVILLE, CONDO deluxe de 1400 pi ca, aires ouvertes, plafond cathédrale, 3 c.c., beaucoup de rangement, 40 pieds au bord du lac, terrasse privée

CHASSEURS - PÊCHEURS au lac Lindsey, près de St-Malo. Abondance de gibiers, 1 acre de terrain. Exc. construction. Dans les 20 000\$

RENDÉMENT - RENDÉMENT. Un 4 logis à Oméville, près de la 55. Offre un rendement de 30%. Occasion à saisir. Informez-vous!

JEAN-MARC BROUILLETTE 847-0741

VISITE LIBRE Dimanche de 14 h à 16 h



photo 24036-8-4 à venir sur épreuve

ROCK FOREST, une princesse à votre portée. Cottage super propre et très belle décoration, beaux planchers, 3 c.c., cuis. moderne. SOYEZ BON PRINCE!

ST-ÉLIE, ch. Dion, à 5 min. du Carrefour. Grande belle, chaleureuse et distinguée. 5 c.c., terrain 250x200. Une visite vous convaincra.

ASCOT CORNER, vivre au cœur de la nature, à 10 min. de la ville. Planchers bois fr. et céram., foyer, 3 c.c., 2 s. b., aucun entretien ni en dedans ni en dehors.

ROCK FOREST, AUBAINE, INCROYABLE MAIS VRAIE. Défie toute concurrence, cause TRANSFERT, pl. bois fr., moderne, libre dès maintenant 3 c.c., 2 s. b., s-sol fini avec salle de lavage. VITE, VITE...

FLEUR, rue Des Cyprès-TRANSFERT ET LIBRE. 11 000\$ en bas de l'évaluation mun. 4 c.c., 3 s. b., cottage magnifiquement grand avec un superbe terrain de 70x130. Un prix qui invite...

EST-SHERB. propriété IMPECABLE à papiers, vue panoramique, 3 c.c., 2 s. b., const. 84, parfaite tout autour comme en dedans. TRANQUILLITÉ ASSURÉE.

FONDS DE FLEURISTE, avec super bail, pas cher, dans un des meilleurs secteurs de consommation. Noël s'en vient, faites des profits en partant...

EST-SHERB. propriété IMPECABLE à papiers, vue panoramique, 3 c.c., 2 s. b., const. 84, parfaite tout autour comme en dedans. TRANQUILLITÉ ASSURÉE.

EST-SHERB. propriété IMPECABLE à papiers, vue panoramique, 3 c.c., 2 s. b., const. 84, parfaite tout autour comme en dedans. TRANQUILLITÉ ASSURÉE.

EST-SHERB. propriété IMPECABLE à papiers, vue panoramique, 3 c.c., 2 s. b., const. 84, parfaite tout autour comme en dedans. TRANQUILLITÉ ASSURÉE.

EST-SHERB. propriété IMPECABLE à papiers, vue panoramique, 3 c.c., 2 s. b., const. 84, parfaite tout autour comme en dedans. TRANQUILLITÉ ASSURÉE.

EST-SHERB. propriété IMPECABLE à papiers, vue panoramique, 3 c.c., 2 s. b., const. 84, parfaite tout autour comme en dedans. TRANQUILLITÉ ASSURÉE.

EST-SHERB. propriété IMPECABLE à papiers, vue panoramique, 3 c.c., 2 s. b., const. 84, parfaite tout autour comme en dedans. TRANQUILLITÉ ASSURÉE.

EST-SHERB. propriété IMPECABLE à papiers, vue panoramique, 3 c.c., 2 s. b., const. 84, parfaite tout autour comme en dedans. TRANQUILLITÉ ASSURÉE.

EST-SHERB. propriété IMPECABLE à papiers, vue panoramique, 3 c.c., 2 s. b., const. 84, parfaite tout autour comme en dedans. TRANQUILLITÉ ASSURÉE.

EST-SHERB. propriété IMPECABLE à papiers, vue panoramique, 3 c.c., 2 s. b., const. 84, parfaite tout autour comme en dedans. TRANQUILLITÉ ASSURÉE.

EST-SHERB. propriété IMPECABLE à papiers, vue panoramique, 3 c.c., 2 s. b., const. 84, parfaite tout autour comme en dedans. TRANQUILLITÉ ASSURÉE.

NOS VOISINS.

Le conseiller Tanguay ne veut pas écouter certains résidents de la rue Papineau

Il n'a pas la tête à Papineau!



1er agent vendeur succursale Sherbrooke depuis 6 ans consécutifs.

6e meilleur vendeur au Québec (1300 agents) au 31 juillet 1993

8 ans d'expérience dans le domaine résidentiel, multifamilial et commercial.

JOHANNE GRENIER 565-8181

PROPRIÉTÉS BUNGALOWS

REPRISE Canton Magog, secteur Venise. 3 c.c., accès lac Magog. M.A. LAFOREST 868-3000, 847-2919. Le Permanent cfr

PROPRIÉTÉS BUNGALOWS

REPRISE Canton Magog, secteur Venise. 3 c.c., accès lac Magog. M.A. LAFOREST 868-3000, 847-2919. Le Permanent cfr

PROPRIÉTÉS BUNGALOWS

REPRISE Canton Magog, secteur Venise. 3 c.c., accès lac Magog. M.A. LAFOREST 868-3000, 847-2919. Le Permanent cfr

PROPRIÉTÉS BUNGALOWS

REPRISE Canton Magog, secteur Venise. 3 c.c., accès lac Magog. M.A. LAFOREST 868-3000, 847-2919. Le Permanent cfr

PROPRIÉTÉS BUNGALOWS

REPRISE Canton Magog, secteur Venise. 3 c.c., accès lac Magog. M.A. LAFOREST 868-3000, 847-2919. Le Permanent cfr

PROPRIÉTÉS BUNGALOWS

REPRISE Canton Magog, secteur Venise. 3 c.c., accès lac Magog. M.A. LAFOREST 868-3000, 847-2919. Le Permanent cfr

PROPRIÉTÉS BUNGALOWS

REPRISE Canton Magog, secteur Venise. 3 c.c., accès lac Magog. M.A. LAFOREST 868-3000, 847-2919. Le Permanent cfr

PROPRIÉTÉS BUNGALOWS

REPRISE Canton Magog, secteur Venise. 3 c.c., accès lac Magog. M.A. LAFOREST 868-3000, 847-2919. Le Permanent cfr

PROPRIÉTÉS BUNGALOWS

REPRISE Canton Magog, secteur Venise. 3 c.c., accès lac Magog. M.A. LAFOREST 868-3000, 847-2919. Le Permanent cfr

PROPRIÉTÉS BUNGALOWS

REPRISE Canton Magog, secteur Venise. 3 c.c., accès lac Magog. M.A. LAFOREST 868-3000, 847-2919. Le Permanent cfr

PROPRIÉTÉS BUNGALOWS

REPRISE Canton Magog, secteur Venise. 3 c.c., accès lac Magog. M.A. LAFOREST 868-3000, 847-2919. Le Permanent cfr

PROPRIÉTÉS BUNGALOWS

REPRISE Canton Magog, secteur Venise. 3 c.c., accès lac Magog. M.A. LAFOREST 868-3000, 847-2919. Le Permanent cfr

PROPRIÉTÉS BUNGALOWS

REPRISE Canton Magog, secteur Venise. 3 c.c., accès lac Magog. M.A. LAFOREST 868-3000, 847-2919. Le Permanent cfr

PROPRIÉTÉS BUNGALOWS

REPRISE Canton Magog, secteur Venise. 3 c.c., accès lac Magog. M.A. LAFOREST 868-3000, 847-2919. Le Permanent cfr

PROPRIÉTÉS BUNGALOWS

REPRISE Canton Magog, secteur Venise. 3 c.c., accès lac Magog. M.A. LAFOREST 868-3000, 847-2919. Le Permanent cfr

PROPRIÉTÉS BUNGALOWS

REPRISE Canton Magog, secteur Venise. 3 c.c., accès lac Magog. M.A. LAFOREST 868-3000, 847-2919. Le Permanent cfr

PROPRIÉTÉS BUNGALOWS

REPRISE Canton Magog, secteur Venise. 3 c.c., accès lac Magog. M.A. LAFOREST 868-3000, 847-2919. Le Permanent cfr

PROPRIÉTÉS BUNGALOWS

REPRISE Canton Magog, secteur Venise. 3 c.c., accès lac Magog. M.A. LAFOREST 868-3000, 847-2919. Le Permanent cfr

PROPRIÉTÉS BUNGALOWS

REPRISE Canton Magog, secteur Venise. 3 c.c., accès lac Magog. M.A. LAFOREST 868-3000, 847-2919. Le Permanent cfr

PROPRIÉTÉS BUNGALOWS

REPRISE Canton Magog, secteur Venise. 3 c.c., accès lac Magog. M.A. LAFOREST 868-3000, 847-2919. Le Permanent cfr

PROPRIÉTÉS BUNGALOWS

REPRISE Canton Magog, secteur Venise. 3 c.c., accès lac Magog. M.A. LAFOREST 868-3000, 847-2919. Le Permanent cfr

PROPRIÉTÉS BUNGALOWS

REPRISE Canton Magog, secteur Venise. 3 c.c., accès lac Magog. M.A. LAFOREST 868-3000, 847-2919. Le Permanent cfr

PROPRIÉTÉS BUNGALOWS

REPRISE Canton Magog, secteur Venise. 3 c.c., accès lac Magog. M.A. LAFOREST 868-3000, 847-2919. Le Permanent cfr

PROPRIÉTÉS BUNGALOWS

REPRISE Canton Magog, secteur Venise. 3 c.c., accès lac Magog. M.A. LAFOREST 868-3000, 847-2919. Le Permanent cfr

PROPRIÉTÉS BUNGALOWS

REPRISE Canton Magog, secteur Venise. 3 c.c., accès lac Magog. M.A. LAFOREST 868-3000, 847-2919. Le Permanent cfr

PROPRIÉTÉS BUNGALOWS

REPRISE Canton Magog, secteur Venise. 3 c.c., accès lac Magog. M.A. LAFOREST 868-3000, 847-2919. Le Permanent cfr

PROPRIÉTÉS BUNGALOWS

REPRISE Canton Magog, secteur Venise. 3 c.c., accès lac Magog. M.A. LAFOREST 868-3000, 847-2919. Le Permanent cfr

PROPRIÉTÉS BUNGALOWS

REPRISE Canton Magog, secteur Venise. 3 c.c., accès lac Magog. M.A. LAFOREST 868-3000, 847-2919. Le Permanent cfr

PROPRIÉTÉS BUNGALOWS

REPRISE Canton Magog, secteur Venise. 3 c.c., accès lac Magog. M.A. LAFOREST 868-3000, 847-2919. Le Permanent cfr

PROPRIÉTÉS BUNGALOWS

REPRISE Canton Magog, secteur Venise. 3 c.c., accès lac Magog. M.A. LAFOREST 868-3000, 847-2919. Le Permanent cfr

822-2222

PREMIER DEVANT VOTRE MAISON

RE/MAX D'Abord inc.

PREMIER DEVANT VOTRE MAISON

RE/MAX D'Abord inc.

PREMIER DEVANT VOTRE MAISON

1 PROPRIÉTÉS BUNGALOWS

TRANS-ACTION

Partout au Québec
Gilles Descôteaux 843-2624

1 PROPRIÉTÉS BUNGALOWS

AUBAINE

VUE SUR ORFORD. Canton de Magog, construction 1989. 1.13 acre, comb. lente au sous-sol. 75 000\$ nég. Libre immédiatement.

1 PROPRIÉTÉS BUNGALOWS

AUBAINE

ST-ELIE D'ORFORD. Const. 1991, 2 c.c., intérieur est fini moderne. Poss. de négocier votre bail. 57 000\$ nég.

3 MAISONS OUVERTES

1010 HAMELIN SHERB. maison neuve 3 c.c. ouverte dimanche de 14 h à 16 h. Les CONST. GUY LANGLOIS INC. 564-0748

3 MAISONS OUVERTES

OUVERT AUX VISITEURS

tous les jours, de 13h à 16h
Place Des Prés, Fleurimont
Maison de ville. Grand spécial
Const. Jean-Guy Poulin
563-3903, 346-1030

LAC MAGOG. Résidence 2 étages, 5 c.c., 1 1/2 s.b. Terrain bordé d'une haie de cèdres. 99 000\$ nég. Ronald Ranger 843-2624.

ST-ELIE D'ORFORD. Const. 1991, 2 c.c., intérieur est fini moderne. Poss. de négocier votre bail. 57 000\$ nég.

3800 MGR MOISAN, SHERBROOKE
Libre immédiatement, 9 pièces dégagées dont 4 chambres, entrée pavée. Beau coup à bon prix. 85 000\$. Fait voir!

La Capitale
MAISON OUVERTE
DIMANCHE DE 14 H À 16 H

1439 MIRKA, R. FOREST
Bungalow 3 c.c., 1 1/2 s.b., impeccable, s.s. fini. Piscine. Venez voir!

HELEN LABRECQUE
562-8024

8 LOGEMENTS COMMERCIAL.
Magog, rue Principale est. Bât. 25x80'. Excellent potentiel. 166 000\$ nég.

VUE EXTRAORDINAIRE. St-Elie, 1.6 km de l'autoroute. Const. 1993, 2 c.c., 2 s.b., foyer au salon.

LE RÉSEAU IMMOBILIER LE PLUS PUISSANT AU MONDE

Century 21
Direct Courtier Inc.

MAISON OUVERTE
DIMANCHE DE 14 H À 16 H

1439 MIRKA, R. FOREST
Bungalow 3 c.c., 1 1/2 s.b., impeccable, s.s. fini. Piscine. Venez voir!

HELEN LABRECQUE
562-8024

TRIPLEX avec logement de 9 pces sur 3 étages, 1 studio à l'étage plus 1 local de 12x24. Ancien salon de coiffure. Prix 109 500\$. A voir au 438 11e ave nord. Pour rendez-vous 820-2382.

2 PROPRIÉTÉS A REVENUS
A VENDRE

COATICOOK, 4 log., secteur de choix, finition supérieure à la moyenne. Occasion unique. Financement disponible. B. Bolduc, Roy, Rancourt et Ass. 346-4171.

2 PROPRIÉTÉS A REVENUS
A VENDRE

TRIPLEX 3 x 3 1/2 pces, peut faire un duplex, avec un 6 1/2 pces, plus sous-sol. Chauffage élect., planchers bois franc. Propre, tranquille. Eligible subv. de la ville. Prix nég. Court. Aff. Imm. Julien Lange 823-4544

LE RÉSEAU IMMOBILIER LE PLUS PUISSANT AU MONDE

MAISON OUVERTE
DIMANCHE DE 14 H À 16 H

1439 MIRKA, R. FOREST
Bungalow 3 c.c., 1 1/2 s.b., impeccable, s.s. fini. Piscine. Venez voir!

HELEN LABRECQUE
562-8024

VOUS DESIREZ UNE PROPRIÉTÉ IMPECCABLE À TRÈS BON PRIX? EN VOICI.

A FLEURIMONT, près CHUS, Joli cottage bien décoré, s-sol fini, portes françaises. Peu coûteuse d'entretien. Endroit très recherché. Taxes minimes. Cour clôturée. Une petite bijou! Nég. A ROCK FOREST. Super coteage 9 pces, dans secteur recherché. Très moderne pl. bois franc, entrée pavée double. Bien paysager. Une visite vous convaincra. Nég.

2 PROPRIÉTÉS A REVENUS
A VENDRE

COATICOOK, 4 log., secteur de choix, finition supérieure à la moyenne. Occasion unique. Financement disponible. B. Bolduc, Roy, Rancourt et Ass. 346-4171.

2 PROPRIÉTÉS A REVENUS
A VENDRE

TRIPLEX 3 x 3 1/2 pces, peut faire un duplex, avec un 6 1/2 pces, plus sous-sol. Chauffage élect., planchers bois franc. Propre, tranquille. Eligible subv. de la ville. Prix nég. Court. Aff. Imm. Julien Lange 823-4544

LE RÉSEAU IMMOBILIER LE PLUS PUISSANT AU MONDE

MAISON OUVERTE
DIMANCHE DE 14 H À 16 H

1439 MIRKA, R. FOREST
Bungalow 3 c.c., 1 1/2 s.b., impeccable, s.s. fini. Piscine. Venez voir!

HELEN LABRECQUE
562-8024

FAITES UNE OFFRE.

A FLEURIMONT, près CHUS, Joli cottage bien décoré, s-sol fini, portes françaises. Peu coûteuse d'entretien. Endroit très recherché. Taxes minimes. Cour clôturée. Une petite bijou! Nég. A ROCK FOREST. Super coteage 9 pces, dans secteur recherché. Très moderne pl. bois franc, entrée pavée double. Bien paysager. Une visite vous convaincra. Nég.

2 PROPRIÉTÉS A REVENUS
A VENDRE

COATICOOK, 4 log., secteur de choix, finition supérieure à la moyenne. Occasion unique. Financement disponible. B. Bolduc, Roy, Rancourt et Ass. 346-4171.

2 PROPRIÉTÉS A REVENUS
A VENDRE

TRIPLEX 3 x 3 1/2 pces, peut faire un duplex, avec un 6 1/2 pces, plus sous-sol. Chauffage élect., planchers bois franc. Propre, tranquille. Eligible subv. de la ville. Prix nég. Court. Aff. Imm. Julien Lange 823-4544

LE RÉSEAU IMMOBILIER LE PLUS PUISSANT AU MONDE

MAISON OUVERTE
DIMANCHE DE 14 H À 16 H

1439 MIRKA, R. FOREST
Bungalow 3 c.c., 1 1/2 s.b., impeccable, s.s. fini. Piscine. Venez voir!

HELEN LABRECQUE
562-8024

MIREILLE VANIER, Gest. Imm.
Avoir 564-0289, 569-4718.

DUPLEX SHERBROOKE
Est - par prop. 2 logs. 4 1/2, tres propre, bien situé. Log. pour propriétaire occupant, libre immédiatement. 819-846-0159, agent s'abstenir.

3 MAISONS OUVERTES

LE RÉSEAU IMMOBILIER LE PLUS PUISSANT AU MONDE

PETIT LAC BROMPTON.
Accès et vue chaudière. 3 c.c. immense terr. Vendu meuble.

2 PROPRIÉTÉS A REVENUS
A VENDRE

COATICOOK, 4 log., secteur de choix, finition supérieure à la moyenne. Occasion unique. Financement disponible. B. Bolduc, Roy, Rancourt et Ass. 346-4171.

2 PROPRIÉTÉS A REVENUS
A VENDRE

TRIPLEX 3 x 3 1/2 pces, peut faire un duplex, avec un 6 1/2 pces, plus sous-sol. Chauffage élect., planchers bois franc. Propre, tranquille. Eligible subv. de la ville. Prix nég. Court. Aff. Imm. Julien Lange 823-4544

LE RÉSEAU IMMOBILIER LE PLUS PUISSANT AU MONDE

ENTOURÉ DE LACS ET MONTAGNES. Prix 240 000\$. Sac 3 c.c. pres 1 acre boisée 20 min. Sherb.

2 PROPRIÉTÉS A REVENUS
A VENDRE

COATICOOK, 4 log., secteur de choix, finition supérieure à la moyenne. Occasion unique. Financement disponible. B. Bolduc, Roy, Rancourt et Ass. 346-4171.

2 PROPRIÉTÉS A REVENUS
A VENDRE

TRIPLEX 3 x 3 1/2 pces, peut faire un duplex, avec un 6 1/2 pces, plus sous-sol. Chauffage élect., planchers bois franc. Propre, tranquille. Eligible subv. de la ville. Prix nég. Court. Aff. Imm. Julien Lange 823-4544

LE RÉSEAU IMMOBILIER LE PLUS PUISSANT AU MONDE

FRANCINE MARCOUX
868-0296, 843-2517
La Capitale Magog Inc.

2 PROPRIÉTÉS A REVENUS
A VENDRE

COATICOOK, 4 log., secteur de choix, finition supérieure à la moyenne. Occasion unique. Financement disponible. B. Bolduc, Roy, Rancourt et Ass. 346-4171.

2 PROPRIÉTÉS A REVENUS
A VENDRE

TRIPLEX 3 x 3 1/2 pces, peut faire un duplex, avec un 6 1/2 pces, plus sous-sol. Chauffage élect., planchers bois franc. Propre, tranquille. Eligible subv. de la ville. Prix nég. Court. Aff. Imm. Julien Lange 823-4544

LE RÉSEAU IMMOBILIER LE PLUS PUISSANT AU MONDE

WINDSOR. Prop. entièrement rénovée, avec qualité et goût. 4 c.c. pl. bois franc. Magnifique 93 000\$. Gest. Imm. GUY ABRAN 821-0608.

2 PROPRIÉTÉS A REVENUS
A VENDRE

COATICOOK, 4 log., secteur de choix, finition supérieure à la moyenne. Occasion unique. Financement disponible. B. Bolduc, Roy, Rancourt et Ass. 346-4171.

2 PROPRIÉTÉS A REVENUS
A VENDRE

TRIPLEX 3 x 3 1/2 pces, peut faire un duplex, avec un 6 1/2 pces, plus sous-sol. Chauffage élect., planchers bois franc. Propre, tranquille. Eligible subv. de la ville. Prix nég. Court. Aff. Imm. Julien Lange 823-4544

LE RÉSEAU IMMOBILIER LE PLUS PUISSANT AU MONDE

ST-ELIE triplex à vendre, idéal pour propriétaire occupant. comprend plusieurs atouts tel que grand garage, petit local pouvant servir pour commerce à autres. Pour info. 823-2316.

2 PROPRIÉTÉS A REVENUS
A VENDRE

COATICOOK, 4 log., secteur de choix, finition supérieure à la moyenne. Occasion unique. Financement disponible. B. Bolduc, Roy, Rancourt et Ass. 346-4171.

2 PROPRIÉTÉS A REVENUS
A VENDRE

TRIPLEX 3 x 3 1/2 pces, peut faire un duplex, avec un 6 1/2 pces, plus sous-sol. Chauffage élect., planchers bois franc. Propre, tranquille. Eligible subv. de la ville. Prix nég. Court. Aff. Imm. Julien Lange 823-4544

LE RÉSEAU IMMOBILIER LE PLUS PUISSANT AU MONDE

BESOIN IMMÉDIAT
de propriétés à revenus. Réponse rapide. GAETAN GAUDREAU cfr 822-4600.

2 PROPRIÉTÉS A REVENUS
A VENDRE

COATICOOK, 4 log., secteur de choix, finition supérieure à la moyenne. Occasion unique. Financement disponible. B. Bolduc, Roy, Rancourt et Ass. 346-4171.

2 PROPRIÉTÉS A REVENUS
A VENDRE

TRIPLEX 3 x 3 1/2 pces, peut faire un duplex, avec un 6 1/2 pces, plus sous-sol. Chauffage élect., planchers bois franc. Propre, tranquille. Eligible subv. de la ville. Prix nég. Court. Aff. Imm. Julien Lange 823-4544

LE RÉSEAU IMMOBILIER LE PLUS PUISSANT AU MONDE

BÂTIR SON AVENIR,
ça commence dès maintenant en investissant dans l'immobilier.

2 PROPRIÉTÉS A REVENUS
A VENDRE

COATICOOK, 4 log., secteur de choix, finition supérieure à la moyenne. Occasion unique. Financement disponible. B. Bolduc, Roy, Rancourt et Ass. 346-4171.

2 PROPRIÉTÉS A REVENUS
A VENDRE

TRIPLEX 3 x 3 1/2 pces, peut faire un duplex, avec un 6 1/2 pces, plus sous-sol. Chauffage élect., planchers bois franc. Propre, tranquille. Eligible subv. de la ville. Prix nég. Court. Aff. Imm. Julien Lange 823-4544

LE RÉSEAU IMMOBILIER LE PLUS PUISSANT AU MONDE

VASTE CHOIX
EST. 4 x 4 1/2, 5 x 4 1/2, 6 x 4 1/2, 8 x 4 1/2, etc.

2 PROPRIÉTÉS A REVENUS
A VENDRE

COATICOOK, 4 log., secteur de choix, finition supérieure à la moyenne. Occasion unique. Financement disponible. B. Bolduc, Roy, Rancourt et Ass. 346-4171.

2 PROPRIÉTÉS A REVENUS
A VENDRE

TRIPLEX 3 x 3 1/2 pces, peut faire un duplex, avec un 6 1/2 pces, plus sous-sol. Chauffage élect., planchers bois franc. Propre, tranquille. Eligible subv. de la ville. Prix nég. Court. Aff. Imm. Julien Lange 823-4544

LE RÉSEAU IMMOBILIER LE PLUS PUISSANT AU MONDE

CANTONS DE L'EST. Granby, 14 logs, prix désirable. Vendu à tout prix, raisonnable. Considérez l'échange. TONY VAN DOORN, 514-378-8461. La Capitale Maître Courtier Inc.

2 PROPRIÉTÉS A REVENUS
A VENDRE

COATICOOK, 4 log., secteur de choix, finition supérieure à la moyenne. Occasion unique. Financement disponible. B. Bolduc, Roy, Rancourt et Ass. 346-4171.

2 PROPRIÉTÉS A REVENUS
A VENDRE

TRIPLEX 3 x 3 1/2 pces, peut faire un duplex, avec un 6 1/2 pces, plus sous-sol. Chauffage élect., planchers bois franc. Propre, tranquille. Eligible subv. de la ville. Prix nég. Court. Aff. Imm. Julien Lange 823-4544

LE RÉSEAU IMMOBILIER LE PLUS PUISSANT AU MONDE

CENTRE-VILLE revêtement bois, sur 2 étages, 14x11 pces + 4 chambres, revenu 13 500\$. Prix 68 000\$. EST 3 log, 3 1/2, 4 1/2, 5 1/2, ext. vinyte, revenu 12 480\$. Poss. financement ou échange. 68 000\$. Tel. 563-7673.

2 PROPRIÉTÉS A REVENUS
A VENDRE

COATICOOK, 4 log., secteur de choix, finition supérieure à la moyenne. Occasion unique. Financement disponible. B. Bolduc, Roy, Rancourt et Ass. 346-4171.

2 PROPRIÉTÉS A REVENUS
A VENDRE

TRIPLEX 3 x 3 1/2 pces, peut faire un duplex, avec un 6 1/2 pces, plus sous-sol. Chauffage élect., planchers bois franc. Propre, tranquille. Eligible subv. de la ville. Prix nég. Court. Aff. Imm. Julien Lange 823-4544

LE RÉSEAU IMMOBILIER LE PLUS PUISSANT AU MONDE

WINDSOR PAR PROPRIÉTAIRE.
277 log. const. brique, impecc., locataires stables. Tel. 845-3232.

2 PROPRIÉTÉS A REVENUS
A VENDRE

COATICOOK, 4 log., secteur de choix, finition supérieure à la moyenne. Occasion unique. Financement disponible. B. Bolduc, Roy, Rancourt et Ass. 346-4171.

2 PROPRIÉTÉS A REVENUS
A VENDRE

TRIPLEX 3 x 3 1/2 pces, peut faire un duplex, avec un 6 1/2 pces, plus sous-sol. Chauffage élect., planchers bois franc. Propre, tranquille. Eligible subv. de la ville. Prix nég. Court. Aff. Imm. Julien Lange 823-4544

LE RÉSEAU IMMOBILIER LE PLUS PUISSANT AU MONDE

WINDSOR PAR PROPRIÉTAIRE.
277 log. const. brique, impecc., locataires stables. Tel. 845-3232.

2 PROPRIÉTÉS A REVENUS
A VENDRE

COATICOOK, 4 log., secteur de choix, finition supérieure à la moyenne. Occasion unique. Financement disponible. B. Bolduc, Roy, Rancourt et Ass. 346-4171.

2 PROPRIÉTÉS A REVENUS
A VENDRE

TRIPLEX 3 x 3 1/2 pces, peut faire un duplex, avec un 6 1/2 pces, plus sous-sol. Chauffage élect., planchers bois franc. Propre, tranquille. Eligible subv. de la ville. Prix nég. Court. Aff. Imm. Julien Lange 823-4544

LE RÉSEAU IMMOBILIER LE PLUS PUISSANT AU MONDE

WINDSOR PAR PROPRIÉTAIRE.
277 log. const. brique, impecc., locataires stables. Tel. 845-3232.

2 PROPRIÉTÉS A REVENUS
A VENDRE

COATICOOK, 4 log., secteur de choix, finition supérieure à la moyenne. Occasion unique. Financement disponible. B. Bolduc, Roy, Rancourt et Ass. 346-4171.

2 PROPRIÉTÉS A REVENUS
A VENDRE

TRIPLEX 3 x 3 1/2 pces, peut faire un duplex, avec un 6 1/2 pces, plus sous-sol. Chauffage élect., planchers bois franc. Propre, tranquille. Eligible subv. de la ville. Prix nég. Court. Aff. Imm. Julien Lange 823-4544

LE RÉSEAU IMMOBILIER LE PLUS PUISSANT AU MONDE

WINDSOR PAR PROPRIÉTAIRE.
277 log. const. brique, impecc., locataires stables. Tel. 845-3232.

2 PROPRIÉTÉS A REVENUS
A VENDRE

COATICOOK, 4 log., secteur de choix, finition supérieure à la moyenne. Occasion unique. Financement disponible. B. Bolduc, Roy, Rancourt et Ass. 346-4171.

2 PROPRIÉTÉS A REVENUS
A VENDRE

TRIPLEX 3 x 3 1/2 pces, peut faire un duplex, avec un 6 1/2 pces, plus sous-sol. Chauffage élect., planchers bois franc. Propre, tranquille. Eligible subv. de la ville. Prix nég. Court. Aff. Imm. Julien Lange 823-4544

LE RÉSEAU IMMOBILIER LE PLUS PUISSANT AU MONDE

WINDSOR PAR PROPRIÉTAIRE.
277 log. const. brique, impecc., locataires stables. Tel. 845-3232.

2 PROPRIÉTÉS A REVENUS
A VENDRE

COATICOOK, 4 log., secteur de choix, finition supérieure à la moyenne. Occasion unique. Financement disponible. B. Bolduc, Roy, Rancourt et Ass. 346-4171.

2 PROPRIÉTÉS A REVENUS
A VENDRE

TRIPLEX 3 x 3 1/2 pces, peut faire un duplex, avec un 6 1/2 pces, plus sous-sol. Chauffage élect., planchers bois franc. Propre, tranquille. Eligible subv. de la ville. Prix nég. Court. Aff. Imm. Julien Lange 823-4544

LE RÉSEAU IMMOBILIER LE PLUS PUISSANT AU MONDE

WINDSOR PAR PROPRIÉTAIRE.
277 log. const. brique, impecc., locataires stables. Tel. 845-3232.

2 PROPRIÉTÉS A REVENUS
A VENDRE

COATICOOK, 4 log., secteur de choix, finition supérieure à la moyenne. Occasion unique. Financement disponible. B. Bolduc, Roy, Rancourt et Ass. 346-4171.

2 PROPRIÉTÉS A REVENUS
A VENDRE

TRIPLEX 3 x 3 1/2 pces, peut faire un duplex, avec un 6 1/2 pces, plus sous-sol. Chauffage élect., planchers bois franc. Propre, tranquille. Eligible subv. de la ville. Prix nég. Court. Aff. Imm. Julien Lange 823-4544

LE RÉSEAU IMMOBILIER LE PLUS PUISSANT AU MONDE

WINDSOR PAR PROPRIÉTAIRE.
277 log. const. brique, impecc., locataires stables. Tel. 845-3232.

2 PROPRIÉTÉS A REVENUS
A VENDRE

COATICOOK, 4 log., secteur de choix, finition supérieure à la moyenne. Occasion unique. Financement disponible. B. Bolduc, Roy, Rancourt et Ass. 346-4171.

2 PROPRIÉTÉS A REVENUS
A VENDRE

TRIPLEX 3 x 3 1/2 pces, peut faire un duplex, avec un 6 1/2 pces, plus sous-sol. Chauffage élect., planchers bois franc. Propre, tranquille. Eligible subv. de la ville. Prix nég. Court. Aff. Imm. Julien Lange 823-4544

LE RÉSEAU IMMOBILIER LE PLUS PUISSANT AU MONDE

WINDSOR PAR PROPRIÉTAIRE.
277 log. const. brique, impecc., locataires stables. Tel. 845-3232.

2 PROPRIÉTÉS A REVENUS
A VENDRE

COATICOOK, 4 log., secteur de choix, finition supérieure à la moyenne. Occasion unique. Financement disponible. B. Bolduc, Roy, Rancourt et Ass. 346-4171.

2 PROPRIÉTÉS A REVENUS
A VENDRE

TRIPLEX 3 x 3 1/2 pces, peut faire un duplex, avec un 6 1/2 pces, plus sous-sol. Chauffage élect., planchers bois franc. Propre, tranquille. Eligible subv. de la ville. Prix nég. Court. Aff. Imm. Julien Lange 823-4544

LE RÉSEAU IMMOBILIER LE PLUS PUISSANT AU MONDE

WINDSOR PAR PROPRIÉTAIRE.
277 log. const. brique, impecc., locataires stables. Tel. 845-3232.

2 PROPRIÉTÉS A REVENUS
A VENDRE

COATICOOK, 4 log., secteur de choix, finition supérieure à la moyenne. Occasion unique. Financement disponible. B. Bolduc, Roy, Rancourt et Ass. 346-4171.

2 PROPRIÉTÉS A REVENUS
A VENDRE

TRIPLEX 3 x 3 1/2 pces, peut faire un duplex, avec un 6 1/2 pces, plus sous-sol. Chauffage élect., planchers bois franc. Propre, tranquille. Eligible subv. de la ville. Prix nég. Court. Aff. Imm. Julien Lange 823-4544

LE RÉSEAU IMMOBILIER LE PLUS PUISSANT AU MONDE

WINDSOR PAR PROPRIÉTAIRE.
277 log. const. brique, impecc., locataires stables. Tel. 845-3232.

2 PROPRIÉTÉS A REVENUS
A VENDRE

COATICOOK, 4 log., secteur de choix, finition supérieure à la moyenne. Occasion unique. Financement disponible. B. Bolduc, Roy, Rancourt et Ass. 346-4171.

2 PROPRIÉTÉS A REVENUS
A VENDRE

TRIPLEX 3 x 3 1/2 pces, peut faire un duplex, avec un 6 1/2 pces, plus sous-sol. Chauffage élect., planchers bois franc. Propre, tranquille. Eligible subv. de la ville. Prix nég. Court. Aff. Imm. Julien Lange 823-4544

LE RÉSEAU IMMOBILIER LE PLUS PUISSANT AU MONDE

WINDSOR PAR PROPRIÉTAIRE.
277 log. const. brique, impecc., locataires stables. Tel. 845-3232.

2 PROPRIÉTÉS A REVENUS
A VENDRE

COATICOOK, 4 log., secteur de choix, finition supérieure à la moyenne. Occasion unique. Financement disponible. B. Bolduc, Roy, Rancourt et Ass. 346-4171.

2 PROPRIÉTÉS A REVENUS
A VENDRE

TRIPLEX 3 x 3 1/2 pces, peut faire un duplex, avec un 6 1/2 pces, plus sous-sol. Chauffage élect., planchers bois franc. Propre, tranquille. Eligible subv. de la ville. Prix nég. Court. Aff. Imm. Julien Lange 823-4544

LE RÉSEAU IMMOBILIER LE PLUS PUISSANT AU MONDE

WINDSOR PAR PROPRIÉTAIRE.
277 log. const. brique, impecc., locataires stables. Tel. 845-3232.

2 PROPRIÉTÉS A REVENUS
A VENDRE

COATICOOK, 4 log., secteur de choix, finition supérieure à la moyenne. Occasion unique. Financement disponible. B. Bolduc, Roy, Rancourt et Ass. 346-4171.

2 PROPRIÉTÉS A REVENUS
A VENDRE

TRIPLEX 3 x

17 VILLÉGIATURE HORS-QUÉBEC FORT LAUDERDALE SUNSET COLONY, maison mobile à louer, terr. double, 3505\$ ann. Libre 13 déc. au 13 janv. ANDRÉ: 563-0077, 346-0792.

MIAMI NORD, RIVIERA PARK, maison mobile, 12x60 pi, 1 s.d., 2 c.c., air clim., meublé 1991, loyer mensuel 1805. Petit parc de 160 maisons. Tel: 846-2004.

N.M. BEACH, spacieuse maison, meublée, 3 c.c., 2 s.b., 10 min de la plage, secteur tranquille avec florida room vitrée, a/c central, pl. céramique, cour clôture, arbres fruitiers et beaucoup d'extra. 562-8590 am, 563-7857 soir.

SIESTA KEY, FLORIDE bungalow à louer, près de la mer. Tout compris. Tel: 562-3980.

18 CONDOMINIUMS À VENDRE AU DYNASTIE choix de 1 c.c., 2 c.c. ou 3 c.c. Directement du promoteur ROBERT D. CÔTÉ. 823-7333, 823-3062.

JARDINS CONDONIA 800 Vimy Nord, 2 c.c., 1 1/2 s.d., ca. 3e étage sud-ouest, piscine chauffée, garage intérieur, ascenseurs, bain tourbillon, etc. Tel: 346-3735.

LES JARDINS CONDONIA Condo prestigieuse, 800 Vimy Nord, à proximité des services Assumons votre bail. Offrons un plan d'achat garanti pour votre résidence. Construction Condonia, 346-3735.

NORD, sur 2 étages, 3 c.c., piscine extérieure, PISCINE FOUR, Dabino Inc., MICHELE FOURNIER 565-0403.

PAR PROPRIÉTAIRE Dynastie Phase 1, 6e étage, orientation sud-est. Tel: 562-9455.

VIEUX NORD, Grand 4 1/2 pces, octaire et ensoleillé, armoires mélamine et chêne, balcon, espace de rangement, vue panoramique.

21 HYPOTHÈQUES PRÉTONS 1ère et 2e hypothèque. Achetons balance de prix de vente. Argent de particuliers. AVONS PEUT-ÊTRE LA SOLUTION À VOS PROBLÈMES D'ARGENT.

22 ARGENT À PRÊTER ARGENT DISP. sur syst. de son T.V., vidéos, instruments de musique, caméras, armes à feu, articles de sport, outils, oeuvres d'art, etc. Libre ECHANGE Enr.: 822-3545.

25 OCCASIONS D'AFFAIRES INVESTISSEURS Vous voulez investir un certain montant d'argent sans risque financier avec un bon rendement d'intérêt investi sur le capital mensuel. J'ai de quoi pour vous 346-3170 (sem. ap. 17h).

IMMOBILIER Achat et financement d'immeuble en instance de REPRISE Recherche associée avec capital 564-2683.

JE DESIRE MANUFACTURER un nouveau produit. Pour ce faire j'aurai besoin d'un très important somme d'argent et non de connaître d'où elle vient. Vous êtes intéressés, Charles, 1625 Rue 222, C.P. 82, St-Denis de Brompton, JOB 290. Tel: 819-846-6065.

26 COMPTABILITÉ-IMPÔTS COMPTABILITÉ INFORMATISÉE impôt, état finan, tos, tq, et rapports divers. 566-7708.

33 CHAMBRES ET PENSION - 3e AGE 33 CHAMBRES ET PENSION - 3e AGE 33 CHAMBRES ET PENSION - 3e AGE

33 CHAMBRES ET PENSION - 3e AGE 33 CHAMBRES ET PENSION - 3e AGE 33 CHAMBRES ET PENSION - 3e AGE RÉSIDENCES ET APPARTEMENTS POUR PERSONNES ÂGÉES Le MONASTÈRE C'EST RASSURANT! Parce qu'on vous offre: Des services de santé complets Des activités variées Une saine alimentation Et un endroit apaisant Présentement grandes chambres disponibles Le MONASTÈRE 564-0027 564-0786 871, rue Ontario, Sherbrooke

Service gratuit! Héberge-Aide 566-7188 Cherchez-vous une résidence ou un foyer? Des professionnels vous aident à trouver une résidence pour personne âgée autonome ou non.

RÉSIDENCE GILLESPIE centre-ville 57 GILLESPIE 2 1/2 chambres avec salle de bains complète. Service aux tables, choix de 2 menus. Surveillance 24 hrs. Ascenseur. Activités. Messe. Médecin. Coiffeuse. Membre A.R.P.A.Q. inc. 823-6869

33 CHAMBRES ET PENSION - 3e AGE BELLE GRANDE CHAMBRE à louer pour personne âgée. Adres: 1611-566-2288

CITÉ FLEURIE (LA) * AMBANCE CHALEUREUSE * SÉCURITÉ 24H * LOISIRS ET PASTORAL * SAINTE ALIMENTATION * CONVIVISCENCE * ASCENSEUR ACCUEIL AU 1525 CONSEIL 822-4348, 564-4401

QUEST, CHAMBRE avec lavabo, climat familial et chaleureux, max. 9 personnes. 4755 Tel: 563-9747 ou 565-9165

VOUS CHERCHEZ UNE BONNE AFFAIRE? Appelez-nous: 820-2149 346-6494 PÉPIN et Robert, gestionnaires de patrimoine.

33 CHAMBRES ET PENSION - 3e AGE 33 CHAMBRES ET PENSION - 3e AGE 33 CHAMBRES ET PENSION - 3e AGE

La Résidence St-Colomban Inc. • Chambres et suites avec s. de bains complète • Pension complète avec choix de 2 menus • Service d'infirmier • Surveillance 24 heures • Service de voiturage gratuit • Cafétéria ouverte 24 heures 950, Fédéral, Sherbrooke 821-2100

41 APPARTEMENTS ET LOGEMENTS À LOUER 150 CANDIAC NORD, près Carrefour, 3 1/2, 4 1/2 pces, très propres, ensoleillées, ch. eau ch, serv. autobus. PROMOTION SPÉCIALE 823-1537

1580 BD ALEXANDRE 3 1/2-4 1/2 pces, entrée lav. séch. Entièrement rénové. Prix avantageux. Tel: 565-8068, 823-0012, 564-1006

1640 BD ALEXANDRE 3 1/2 et 4 1/2 pces, dans 6 log. tous services compris. 346-7064, 569-3072

1671 LEDOUX 924 pl. Bergamin, 3 1/2-4 1/2, ch. 2755-3005. Tel: 565-4866, 822-4845

1 CHANCE À SAISIR 3 1/2, 4 1/2, 5 1/2, EST. Prés épicerie, pharmacie, 2 min. CHUS, autobus 9 & 21, avec ou sans bail. 823-6246

1773 FONTAINEBLEAU 4 1/2: 4605. Chauffé, eau chaude, éclairé. Beau log., endroit tranquille. Conciergerie sur place. C'est à voir. 566-5161

1775 GOYETTE 4 1/2 PCES. Chauffé, eau chaude. 821-4280, 562-2781

1000 LACOMBE AVANTAGEUX. EST, vue panoramique, 2 1/2, 3 1/2, 4 1/2, 5 1/2, meublés si désiré. Tel: 823-6818, 829-1244

105 LOMAS 3 1/2, 4 1/2 PCES - BÉTON ASCENSEUR-PISCINE. Rénové, chauffé, eau chaude. Voisin Promenades King. 563-3585, 564-1006

1115-1135 J. FLEURIS EST - CHAUFFÉS. 3, 3 1/2, 4, 4 1/2, eau chaude, meubles si désiré, voisin école, parc, dépanneur, etc. 829-1273, 820-0181, 829-1244, 563-4359

1175-1195 J. FLEURIS EST-INCOMPARABLE. PROMOTION POSSIBLE. DEMENAGEMENT GRATUIT. 3 1/2, 4 1/2, grands, voisin école, parc, Meublés si désiré. 569-2149, 829-0767

1205-1225 J. FLEURIS 3 1/2, 4 1/2 PCES - EST TRES MODERNE. Meublés si désiré. VOISIN ÉCOLE, AUTOBUS, PARC. 564-7095, 829-1244, 563-5967

1240 LAROCQUE OUEST, 3 1/2, 4 1/2, tres grands, meublés si désiré. Prés tous services, autobus, dépanneur, etc. 564-2196, 823-0012

1290 KINGSTON 4 1/2 pces, chauffés, eau chaude, éclairés. A prix compétitif. Libres imméd. Service gratuit. 566-5161

41 APPARTEMENTS ET LOGEMENTS À LOUER 1 MOIS GRATUIT. Coopérative Le Rond Coin, Coopérative familiale. 4 1/2-3 1/2 pces, chauffé, eau ch. Rue St-Louis. Tel: 821-4867

2355/M.ET PLUS 1 1/2, 2 1/2 pces, meubles, peintures, eau ch. chauffé. Rue St-Louis. Tel: 821-4867

2665 BEAUDRY 4 1/2 pces à louer, ch. eau ch., très propres. 562-5344

2655 2 1/2 pces, chic, chauffé, semi-meublé. 478 Kingest. Tel: 564-2893 ou 849-3743

2905 Logement 3 1/2 pces. Rue Short. Chauffé, éclairé, eau chaude, fournie, semi-meublé. 566-5161

2905 Logement 3 1/2 pces. Rue Short. Chauffé, éclairé, eau chaude, fournie, semi-meublé. 566-5161

2 MOIS GRATUITS. 3 1/2, 4 1/2 pces, R. FOREST, près centre d'achat et école, endroit tranquille, propres et tranquilles. Meublés si désiré. 820-0299, 564-3046, 829-5644

2 MOIS GRATUITS. RUE GRIMARD R. FOREST, 6 1/2, 5505, dans imm. 6 log., recent. 829-2273

2 MOIS GRATUITS. RUE GRIMARD R. FOREST, 6 1/2, 5505, dans imm. 6 log., recent. 829-2273

2 MOIS GRATUITS. RUE GRIMARD R. FOREST, 6 1/2, 5505, dans imm. 6 log., recent. 829-2273

2 MOIS GRATUITS. RUE GRIMARD R. FOREST, 6 1/2, 5505, dans imm. 6 log., recent. 829-2273

2 MOIS GRATUITS. RUE GRIMARD R. FOREST, 6 1/2, 5505, dans imm. 6 log., recent. 829-2273

2 MOIS GRATUITS. RUE GRIMARD R. FOREST, 6 1/2, 5505, dans imm. 6 log., recent. 829-2273

2 MOIS GRATUITS. RUE GRIMARD R. FOREST, 6 1/2, 5505, dans imm. 6 log., recent. 829-2273

41 APPARTEMENTS ET LOGEMENTS À LOUER 3 1/2, 295\$ CENTRE meuble ch. libre sans bail 565-1806

3, 3 1/2, 4, 4 1/2, EST COIN 13e AVE, FACE BRASSERIE FLEURMONT. Prix exceptionnel. Chauffé, eau ch. 1321 PL. QUINTAL, 566-4342, 829-1244

3 1/2, 4 1/2, 5 1/2 NORD CHAUFFÉS-EAU CH. PRIX EXCELLENT. Négociez sur place. Chauffés, eau chaude, meubles si désiré, stat. supplémentaire disponible. 640 McGregor. Tel: 820-0935, 564-1006

3 1/2, 4 1/2, 5 1/2 NORD RENOVÉS A NEUF. Eau chaude, meubles si désiré. Voisin par Viger. PISCINE 745 McGregor. 820-0448, 564-1006

3 1/2, 4 1/2, 5 1/2 OUEST LOG. RENOVÉS 1555-1580 DORVAL. Oust, tout compris, meublés si désiré. Rue sans issue. 823-0012, 563-5338

3 1/2, 4 1/2 CHAUFFÉS 980 DES PAYSANS. Eau chaude, fournie, armoires mélamine, meublés si désiré. Prés Quatre-Saisons et CHUS. 822-8994, 829-1244

3 1/2, SPECIAL 890 PL. DESORMEAUX. GRAND, EST, CHAUFFÉ. Eau chaude, meublés si désiré. 566-7501, 829-1244

3 1/2-4 1/2 LAVIGERIE quartier est à sous-louer, endroit tranquille, clientèle de choix. Libre imméd. Poss. conciergerie. 566-8301 ou 564-7906

3 1/2-4 1/2 GRANDS. Vue panoramique, rue sans issue, entrée lav. séch. Meublés si désiré. Tout compris. 1560 Evangéline. Tel: 564-1998 ou 823-0012

3 1/2-4 1/2 PCES ch. eau ch, spa, piscine, patio. 3155, 3705. Buand Avoir! 346-9768

3 1/2 - A SOUS-LOUER. entrée lav. séch., chauffé, eau ch. fournie. Rue Montpelier. Fleurmont. 829-0177, 563-8193

305, 13E AVE NORD 2 1/2-3 1/2-4 1/2-5 1/2 GRAND EST. PRÉS CEGEP. Hôpital, meubles si désiré. Tout compris. 829-1244, 562-8110, 564-1006

317 MARQUETTE 3 1/2 pces, meublée, 2758 mois. Libre imméd. Ap. 18h. 823-6720

320 DES JONQUILLES 3 1/2, 4 1/2 PCES - EST SPÉCIAL. Chauffés, eau chaude, meublés si désiré. 822-1952, 829-1244

2 PAS DU CENTRE-VILLE. 2905 tout compris. Tel: 566-7479, laissez message.

2 1/2 A 5 1/2 APARTIR DE 200\$ dans tous les secteurs. 562-8356, 564-1006

3 1/2 & 4 1/2 PCES, ch. eau ch, fournie, meublés si désiré. tres propres. 2805 & 3605. Au 329 Frontenac. Tel: 563-1269

3 1/2, 4 1/2, 5 1/2 PCES. 925, Belvédère sud (secteur rue Short), à partir de 295\$ par mois. 566-8934

41 APPARTEMENTS ET LOGEMENTS À LOUER 3 1/2, 295\$ CENTRE meuble ch. libre sans bail 565-1806

3, 3 1/2, 4, 4 1/2, EST COIN 13e AVE, FACE BRASSERIE FLEURMONT. Prix exceptionnel. Chauffé, eau ch. 1321 PL. QUINTAL, 566-4342, 829-1244

3 1/2, 4 1/2, 5 1/2 NORD CHAUFFÉS-EAU CH. PRIX EXCELLENT. Négociez sur place. Chauffés, eau chaude, meubles si désiré, stat. supplémentaire disponible. 640 McGregor. Tel: 820-0935, 564-1006

3 1/2, 4 1/2, 5 1/2 NORD RENOVÉS A NEUF. Eau chaude, meubles si désiré. Voisin par Viger. PISCINE 745 McGregor. 820-0448, 564-1006

3 1/2, 4 1/2, 5 1/2 OUEST LOG. RENOVÉS 1555-1580 DORVAL. Oust, tout compris, meublés si désiré. Rue sans issue. 823-0012, 563-5338

3 1/2, 4 1/2 CHAUFFÉS 980 DES PAYSANS. Eau chaude, fournie, armoires mélamine, meublés si désiré. Prés Quatre-Saisons et CHUS. 822-8994, 829-1244

3 1/2, SPECIAL 890 PL. DESORMEAUX. GRAND, EST, CHAUFFÉ. Eau chaude, meublés si désiré. 566-7501, 829-1244

3 1/2-4 1/2 LAVIGERIE quartier est à sous-louer, endroit tranquille, clientèle de choix. Libre imméd. Poss. conciergerie. 566-8301 ou 564-7906

3 1/2-4 1/2 GRANDS. Vue panoramique, rue sans issue, entrée lav. séch. Meublés si désiré. Tout compris. 1560 Evangéline. Tel: 564-1998 ou 823-0012

3 1/2-4 1/2 PCES ch. eau ch, spa, piscine, patio. 3155, 3705. Buand Avoir! 346-9768

3 1/2 - A SOUS-LOUER. entrée lav. séch., chauffé, eau ch. fournie. Rue Montpelier. Fleurmont. 829-0177, 563-8193

305, 13E AVE NORD 2 1/2-3 1/2-4 1/2-5 1/2 GRAND EST. PRÉS CEGEP. Hôpital, meubles si désiré. Tout compris. 829-1244, 562-8110, 564-1006

317 MARQUETTE 3 1/2 pces, meublée, 2758 mois. Libre imméd. Ap. 18h. 823-6720

320 DES JONQUILLES 3 1/2, 4 1/2 PCES - EST SPÉCIAL. Chauffés, eau chaude, meublés si désiré. 822-1952, 829-1244

2 PAS DU CENTRE-VILLE. 2905 tout compris. Tel: 566-7479, laissez message.

2 1/2 A 5 1/2 APARTIR DE 200\$ dans tous les secteurs. 562-8356, 564-1006

3 1/2 & 4 1/2 PCES, ch. eau ch, fournie, meublés si désiré. tres propres. 2805 & 3605. Au 329 Frontenac. Tel: 563-1269

3 1/2, 4 1/2, 5 1/2 PCES. 925, Belvédère sud (secteur rue Short), à partir de 295\$ par mois. 566-8934

41 APPARTEMENTS ET LOGEMENTS À LOUER 3 1/2, 295\$ CENTRE meuble ch. libre sans bail 565-1806

3, 3 1/2, 4, 4 1/2, EST COIN 13e AVE, FACE BRASSERIE FLEURMONT. Prix exceptionnel. Chauffé, eau ch. 1321 PL. QUINTAL, 566-4342, 829-1244

3 1/2, 4 1/2, 5 1/2 NORD CHAUFFÉS-EAU CH. PRIX EXCELLENT. Négociez sur place. Chauffés, eau chaude, meubles si désiré, stat. supplémentaire disponible. 640 McGregor. Tel: 820-0935, 564-1006

3 1/2, 4 1/2, 5 1/2 NORD RENOVÉS A NEUF. Eau chaude, meubles si désiré. Voisin par Viger. PISCINE 745 McGregor. 820-0448, 564-1006

3 1/2, 4 1/2, 5 1/2 OUEST LOG. RENOVÉS 1555-1580 DORVAL. Oust, tout compris, meublés si désiré. Rue sans issue. 823-0012, 563-5338

3 1/2, 4 1/2 CHAUFFÉS 980 DES PAYSANS. Eau chaude, fournie, armoires mélamine, meublés si désiré. Prés Quatre-Saisons et CHUS. 822-8994, 829-1244

3 1/2, SPECIAL 890 PL. DESORMEAUX. GRAND, EST, CHAUFFÉ. Eau chaude, meublés si désiré. 566-7501, 829-1244

3 1/2-4 1/2 LAVIGERIE quartier est à sous-louer, endroit tranquille, clientèle de choix. Libre imméd. Poss. conciergerie. 566-8301 ou 564-7906

3 1/2-4 1/2 GRANDS. Vue panoramique, rue sans issue, entrée lav. séch. Meublés si désiré. Tout compris. 1560 Evangéline. Tel: 564-1998 ou 823-0012

3 1/2-4 1/2 PCES ch. eau ch, spa, piscine, patio. 3155, 3705. Buand Avoir! 346-9768

3 1/2 - A SOUS-LOUER. entrée lav. séch., chauffé, eau ch. fournie. Rue Montpelier. Fleurmont. 829-0177, 563-8193

305, 13E AVE NORD 2 1/2-3 1/2-4 1/2-5 1/2 GRAND EST. PRÉS CEGEP. Hôpital, meubles si désiré. Tout compris. 829-1244, 562-8110, 564-1006

317 MARQUETTE 3 1/2 pces, meublée, 2758 mois. Libre imméd. Ap. 18h. 823-6720

320 DES JONQUILLES 3 1/2, 4 1/2 PCES - EST SPÉCIAL. Chauffés, eau chaude, meublés si désiré. 822-1952, 829-1244

2 PAS DU CENTRE-VILLE. 2905 tout compris. Tel: 566-7479, laissez message.

2 1/2 A 5 1/2 APARTIR DE 200\$ dans tous les secteurs. 562-8356, 564-1006

3 1/2 & 4 1/2 PCES, ch. eau ch, fournie, meublés si désiré. tres propres. 2805 & 3605. Au 329 Frontenac. Tel: 563-1269

3 1/2, 4 1/2, 5 1/2 PCES. 925, Belvédère sud (secteur rue Short), à partir de 295\$ par mois. 566-8934

41 APPARTEMENTS ET LOGEMENTS À LOUER 3 1/2, 295\$ CENTRE meuble ch. libre sans bail 565-1806

3, 3 1/2, 4, 4 1/2, EST COIN 13e AVE, FACE BRASSERIE FLEURMONT. Prix exceptionnel. Chauffé, eau ch. 1321 PL. QUINTAL, 566-4342, 829-1244

3 1/2, 4 1/2, 5 1/2 NORD CHAUFFÉS-EAU CH. PRIX EXCELLENT. Négociez sur place. Chauffés, eau chaude, meubles si désiré, stat. supplémentaire disponible. 640 McGregor. Tel: 820-0935, 564-1006

3 1/2, 4 1/2, 5 1/2 NORD RENOVÉS A NEUF. Eau chaude, meubles si désiré. Voisin par Viger. PISCINE 745 McGregor. 820-0448, 564-1006

3 1/2, 4 1/2, 5 1/2 OUEST LOG. RENOVÉS 1555-1580 DORVAL. Oust, tout compris, meublés si désiré. Rue sans issue. 823-0012, 563-5338

3 1/2, 4 1/2 CHAUFFÉS 980 DES PAYSANS. Eau chaude, fournie, armoires mélamine, meublés si désiré. Prés Quatre-Saisons et CHUS. 822-8994, 829-1244

3 1/2, SPECIAL 890 PL. DESORMEAUX. GRAND, EST, CHAUFFÉ. Eau chaude, meublés si désiré. 566-7501, 829-1244

3 1/2-4 1/2 LAVIGERIE quartier est à sous-louer, endroit tranquille, clientèle de choix. Libre imméd. Poss. conciergerie. 566-8301 ou 564-7906

3 1/2-4 1/2 GRANDS. Vue panoramique, rue sans issue, entrée lav. séch. Meublés si désiré. Tout compris. 1560 Evangéline. Tel: 564-1998 ou 823-0012

3 1/2-4 1/2 PCES ch. eau ch, spa, piscine, patio. 3155, 3705. Buand Avoir! 346-9768

3 1/2 - A SOUS-LOUER. entrée lav. séch., chauffé, eau ch. fournie. Rue Montpelier. Fleurmont. 829-0177, 563-8193

305, 13E AVE NORD 2 1/2-3 1/2-4 1/2-5 1/2 GRAND EST. PRÉS CEGEP. Hôpital, meubles si désiré. Tout compris. 829-1244, 562-8110, 564-1006

317 MARQUETTE 3 1/2 pces, meublée, 2758 mois. Libre imméd. Ap. 18h. 823-6720

320 DES JONQUILLES 3 1/2, 4 1/2 PCES - EST SPÉCIAL. Chauffés, eau chaude, meublés si désiré. 822-1952, 829-1244

2 PAS DU CENTRE-VILLE. 2905 tout compris. Tel: 566-7479, laissez message.

2 1/2 A 5 1/2 APARTIR DE 200\$ dans tous les secteurs. 562-8356, 564-1006

3 1/2 & 4 1/2 PCES, ch. eau ch, fournie, meublés si désiré. tres propres. 2805 & 3605. Au 329 Frontenac. Tel: 563-1269

3 1/2, 4 1/2, 5 1/2 PCES. 925, Belvédère sud (secteur rue Short), à partir de 295\$ par mois. 566-8934

Le Montfleuri UNE RÉSIDENCE POUR RETRAITÉS Le Montfleuri offre à la population retraitée de l'Estrie un ensemble de services des plus complets, dans un environnement à la fois dynamique et paisible, sécuritaire et abordable. 1150, rue Quatre-Saisons Sherbrooke (Québec) J1E 3X3 Pour une visite ou un rendez-vous communiquer (819) 822-1038

LES RÉSIDENCES DU CARREFOUR Réservez Immédiatement pour 1994... Complexe Multifonctionnel en DEUX IMMEUBLES 2333446 LES RÉSIDENCES DU CARREFOUR 564-4408 Le confort de vivre... à prix abordable!

APP. DESJARDINS BELVIDÈRE Spécial automne Valeur 3 mois gratuits pour bail 1 an 3 1/2-4 1/2 5 1/2 PCES Pres écoles primaire, secondaire. Université. Site paysager. Salle communautaire pour les aînés. 77 Belvidère, Lennoxville 823-5336 564-4080

«Nouveaux modèles» 3 1/2

56 BUREAUX A LOUER
200 A 2000 PI. CA. A LOUER
Immobilier Continental, conc King et Wellington. Prix compétitif. Bailleur Tel: 822-0201

59 VACANCES CONDOS
POMPANO (BARCELONA NORTH)
condo 3/2, bien meublé, piscine, tennis, shuffle-board, 5 min. mer. Est de la 95, endroit tranquille et sécuritaire. Dép. min. 1.400\$ ms. US. min. 2.000\$. Tél: 864-9655

60 SANTÉ ET RELAXATION
MICHEL BARETTE m.d.
Médecine générale
hypnose - psychothérapie
Approche transpersonnelle (membre de l'I.P.O.T.H.E. - Institut québécois de thérapie et d'hypnose Erick Sonnienne) Sur rendez-vous.
Tél.: (819) 843-3873
155, rue Principale Ouest
bureau 104
MAGOG, (QUÉBEC) J1X 2A7

60 SANTÉ ET RELAXATION
SAC DE COUCHAGE D'HIVER
Kanak, moins 400\$! Laissez-vous tenter! 3505-839-3279

61 BATEAUX ET YACHTS
BATEAU CADORETTE
15 pi mot. Evinrude 35 l. super propre, avec extra. Pour louer ou acheter. 4.900\$ rég. 864-7334

70 RENCONTRES-AMITIÉ
HOMME 29 ANS, 5 pi 8 po, 145 lb, qui aime rire et s'amuser. doux, affectueux, etc. Recherche femme entre 20 et 32 ans qui ne fume pas, pour être sérieuse. Écrire au casier 83 La Tribune Inc. 1950 rue Roy, Sherbrooke QC J1K2X8

71 DIVERS À VENDRE
ARBRES DE NOËL
4 à 20 pi haut, naturels ou cultivés 564-8363-6152

71 DIVERS À VENDRE
CADEAUX
Balçoque pour 4 adultes possible. Livraison 595\$ 656-6992

71 DIVERS À VENDRE
KIOSQUE FERME STE-CATHERINE
RUE ouvert 7 jours de 9h à 18h jusqu'à 5\$ de Pommes à partir de 20¢/lb. Aussi légumes biologiques, miel et produits de l'erabie 2285 ch. Ste-Catherine, Rock Forest.

CENTRE D'AFFAIRES CARREFOUR BELVÈRE
Bureaux à frais partagés. Espace jusqu'à 800 pi carré 411 Belvédère. 822-0463

SPECIAL NOVEMBRE. ECHANGE AMERICAIN 20%.
FLORIDE, 6 CONDOS FORT LAUDERDALE & HOLLYWOOD
semaine ou au mois. Tél: 846-3693.

65 ANIMAUX À VENDRE
CHATTE HIMALAYEN
Blue Point, émeestère, 4 ans, opérée, dégriffée, vacante, très bien dressée. Cause de vente: grossesse. 829-9547

62 PERSONNEL
ACCORD LIBRE
Agence discrète, indépendante et fiable, pour des gens courtois, humains. Un choix exclusif d'hôtes et d'escortes de classe, de belle apparence.

62 PERSONNEL
ACCORD LIBRE
Agence discrète, indépendante et fiable, pour des gens courtois, humains. Un choix exclusif d'hôtes et d'escortes de classe, de belle apparence.

62 PERSONNEL
ACCORD LIBRE
Agence discrète, indépendante et fiable, pour des gens courtois, humains. Un choix exclusif d'hôtes et d'escortes de classe, de belle apparence.

62 PERSONNEL
ACCORD LIBRE
Agence discrète, indépendante et fiable, pour des gens courtois, humains. Un choix exclusif d'hôtes et d'escortes de classe, de belle apparence.

62 PERSONNEL
ACCORD LIBRE
Agence discrète, indépendante et fiable, pour des gens courtois, humains. Un choix exclusif d'hôtes et d'escortes de classe, de belle apparence.

62 PERSONNEL
ACCORD LIBRE
Agence discrète, indépendante et fiable, pour des gens courtois, humains. Un choix exclusif d'hôtes et d'escortes de classe, de belle apparence.

62 PERSONNEL
ACCORD LIBRE
Agence discrète, indépendante et fiable, pour des gens courtois, humains. Un choix exclusif d'hôtes et d'escortes de classe, de belle apparence.

59 VACANCES CONDOS
A LOUER
A Fort Lauderdale, maison mobile, libre déc. et jan. 94. Inf: 819-589-0868

VILLAGE ARCHIMÈDE À louer Sutton
Nouvel gestionnaire
Condos 1 à 3, 33 à 41
Prix/condo: 5 ou 6 pers. Taxes incluses
17 déc. - 5 jan. / 13 fév. - 1er mars
3 nuits - 5 nuits - 7 nuits
3505 - 5755 - 8605
15005/mois, 5-6 pers. taxes inc. 5 min. de marche du Mt Sutton
Tél.: 1-800-663-0214
514-538-5978

61 VOYAGES-TRANSPORT
PRENDRAIS 2 passagers non fumeurs pour la Floride, départ 17 ou 18 décembre, retour 13 ou 14 janvier. Inf: 563-7549, laissez message

61 VOYAGES-TRANSPORT
PRENDRAIS 2 passagers non fumeurs pour la Floride, départ 17 ou 18 décembre, retour 13 ou 14 janvier. Inf: 563-7549, laissez message

61 VOYAGES-TRANSPORT
PRENDRAIS 2 passagers non fumeurs pour la Floride, départ 17 ou 18 décembre, retour 13 ou 14 janvier. Inf: 563-7549, laissez message

61 VOYAGES-TRANSPORT
PRENDRAIS 2 passagers non fumeurs pour la Floride, départ 17 ou 18 décembre, retour 13 ou 14 janvier. Inf: 563-7549, laissez message

61 VOYAGES-TRANSPORT
PRENDRAIS 2 passagers non fumeurs pour la Floride, départ 17 ou 18 décembre, retour 13 ou 14 janvier. Inf: 563-7549, laissez message

61 VOYAGES-TRANSPORT
PRENDRAIS 2 passagers non fumeurs pour la Floride, départ 17 ou 18 décembre, retour 13 ou 14 janvier. Inf: 563-7549, laissez message

61 VOYAGES-TRANSPORT
PRENDRAIS 2 passagers non fumeurs pour la Floride, départ 17 ou 18 décembre, retour 13 ou 14 janvier. Inf: 563-7549, laissez message

61 VOYAGES-TRANSPORT
PRENDRAIS 2 passagers non fumeurs pour la Floride, départ 17 ou 18 décembre, retour 13 ou 14 janvier. Inf: 563-7549, laissez message

DUANE APPART. MOTEL
chambre et cuisine, services, etc. 832-3339

FLORIDE, NORTH MIAMI BEACH
maison seule, endroit paisible, secteur francophone, voisin d'un parc, 3 pi. 2 c., à 10 min de la plage, à louer 2 semaines de la 1ère au 15ème décembre. 1993. 201-820-5362

61 VOYAGES-TRANSPORT
PRENDRAIS 2 passagers non fumeurs pour la Floride, départ 17 ou 18 décembre, retour 13 ou 14 janvier. Inf: 563-7549, laissez message

61 VOYAGES-TRANSPORT
PRENDRAIS 2 passagers non fumeurs pour la Floride, départ 17 ou 18 décembre, retour 13 ou 14 janvier. Inf: 563-7549, laissez message

61 VOYAGES-TRANSPORT
PRENDRAIS 2 passagers non fumeurs pour la Floride, départ 17 ou 18 décembre, retour 13 ou 14 janvier. Inf: 563-7549, laissez message

61 VOYAGES-TRANSPORT
PRENDRAIS 2 passagers non fumeurs pour la Floride, départ 17 ou 18 décembre, retour 13 ou 14 janvier. Inf: 563-7549, laissez message

61 VOYAGES-TRANSPORT
PRENDRAIS 2 passagers non fumeurs pour la Floride, départ 17 ou 18 décembre, retour 13 ou 14 janvier. Inf: 563-7549, laissez message

61 VOYAGES-TRANSPORT
PRENDRAIS 2 passagers non fumeurs pour la Floride, départ 17 ou 18 décembre, retour 13 ou 14 janvier. Inf: 563-7549, laissez message

61 VOYAGES-TRANSPORT
PRENDRAIS 2 passagers non fumeurs pour la Floride, départ 17 ou 18 décembre, retour 13 ou 14 janvier. Inf: 563-7549, laissez message

61 VOYAGES-TRANSPORT
PRENDRAIS 2 passagers non fumeurs pour la Floride, départ 17 ou 18 décembre, retour 13 ou 14 janvier. Inf: 563-7549, laissez message

FLORIDE, NORTH MIAMI BEACH
maison seule, endroit paisible, secteur francophone, voisin d'un parc, 3 pi. 2 c., à 10 min de la plage, à louer 2 semaines de la 1ère au 15ème décembre. 1993. 201-820-5362

61 VOYAGES-TRANSPORT
PRENDRAIS 2 passagers non fumeurs pour la Floride, départ 17 ou 18 décembre, retour 13 ou 14 janvier. Inf: 563-7549, laissez message

61 VOYAGES-TRANSPORT
PRENDRAIS 2 passagers non fumeurs pour la Floride, départ 17 ou 18 décembre, retour 13 ou 14 janvier. Inf: 563-7549, laissez message

61 VOYAGES-TRANSPORT
PRENDRAIS 2 passagers non fumeurs pour la Floride, départ 17 ou 18 décembre, retour 13 ou 14 janvier. Inf: 563-7549, laissez message

61 VOYAGES-TRANSPORT
PRENDRAIS 2 passagers non fumeurs pour la Floride, départ 17 ou 18 décembre, retour 13 ou 14 janvier. Inf: 563-7549, laissez message

61 VOYAGES-TRANSPORT
PRENDRAIS 2 passagers non fumeurs pour la Floride, départ 17 ou 18 décembre, retour 13 ou 14 janvier. Inf: 563-7549, laissez message

61 VOYAGES-TRANSPORT
PRENDRAIS 2 passagers non fumeurs pour la Floride, départ 17 ou 18 décembre, retour 13 ou 14 janvier. Inf: 563-7549, laissez message

61 VOYAGES-TRANSPORT
PRENDRAIS 2 passagers non fumeurs pour la Floride, départ 17 ou 18 décembre, retour 13 ou 14 janvier. Inf: 563-7549, laissez message

61 VOYAGES-TRANSPORT
PRENDRAIS 2 passagers non fumeurs pour la Floride, départ 17 ou 18 décembre, retour 13 ou 14 janvier. Inf: 563-7549, laissez message

61 VOYAGES-TRANSPORT
PRENDRAIS 2 passagers non fumeurs pour la Floride, départ 17 ou 18 décembre, retour 13 ou 14 janvier. Inf: 563-7549, laissez message

FLORIDE, NORTH MIAMI BEACH
maison seule, endroit paisible, secteur francophone, voisin d'un parc, 3 pi. 2 c., à 10 min de la plage, à louer 2 semaines de la 1ère au 15ème décembre. 1993. 201-820-5362

61 VOYAGES-TRANSPORT
PRENDRAIS 2 passagers non fumeurs pour la Floride, départ 17 ou 18 décembre, retour 13 ou 14 janvier. Inf: 563-7549, laissez message

61 VOYAGES-TRANSPORT
PRENDRAIS 2 passagers non fumeurs pour la Floride, départ 17 ou 18 décembre, retour 13 ou 14 janvier. Inf: 563-7549, laissez message

61 VOYAGES-TRANSPORT
PRENDRAIS 2 passagers non fumeurs pour la Floride, départ 17 ou 18 décembre, retour 13 ou 14 janvier. Inf: 563-7549, laissez message

61 VOYAGES-TRANSPORT
PRENDRAIS 2 passagers non fumeurs pour la Floride, départ 17 ou 18 décembre, retour 13 ou 14 janvier. Inf: 563-7549, laissez message

61 VOYAGES-TRANSPORT
PRENDRAIS 2 passagers non fumeurs pour la Floride, départ 17 ou 18 décembre, retour 13 ou 14 janvier. Inf: 563-7549, laissez message

61 VOYAGES-TRANSPORT
PRENDRAIS 2 passagers non fumeurs pour la Floride, départ 17 ou 18 décembre, retour 13 ou 14 janvier. Inf: 563-7549, laissez message

61 VOYAGES-TRANSPORT
PRENDRAIS 2 passagers non fumeurs pour la Floride, départ 17 ou 18 décembre, retour 13 ou 14 janvier. Inf: 563-7549, laissez message

61 VOYAGES-TRANSPORT
PRENDRAIS 2 passagers non fumeurs pour la Floride, départ 17 ou 18 décembre, retour 13 ou 14 janvier. Inf: 563-7549, laissez message

61 VOYAGES-TRANSPORT
PRENDRAIS 2 passagers non fumeurs pour la Floride, départ 17 ou 18 décembre, retour 13 ou 14 janvier. Inf: 563-7549, laissez message

FLORIDE, NORTH MIAMI BEACH
maison seule, endroit paisible, secteur francophone, voisin d'un parc, 3 pi. 2 c., à 10 min de la plage, à louer 2 semaines de la 1ère au 15ème décembre. 1993. 201-820-5362

61 VOYAGES-TRANSPORT
PRENDRAIS 2 passagers non fumeurs pour la Floride, départ 17 ou 18 décembre, retour 13 ou 14 janvier. Inf: 563-7549, laissez message

61 VOYAGES-TRANSPORT
PRENDRAIS 2 passagers non fumeurs pour la Floride, départ 17 ou 18 décembre, retour 13 ou 14 janvier. Inf: 563-7549, laissez message

61 VOYAGES-TRANSPORT
PRENDRAIS 2 passagers non fumeurs pour la Floride, départ 17 ou 18 décembre, retour 13 ou 14 janvier. Inf: 563-7549, laissez message

61 VOYAGES-TRANSPORT
PRENDRAIS 2 passagers non fumeurs pour la Floride, départ 17 ou 18 décembre, retour 13 ou 14 janvier. Inf: 563-7549, laissez message

61 VOYAGES-TRANSPORT
PRENDRAIS 2 passagers non fumeurs pour la Floride, départ 17 ou 18 décembre, retour 13 ou 14 janvier. Inf: 563-7549, laissez message

61 VOYAGES-TRANSPORT
PRENDRAIS 2 passagers non fumeurs pour la Floride, départ 17 ou 18 décembre, retour 13 ou 14 janvier. Inf: 563-7549, laissez message

61 VOYAGES-TRANSPORT
PRENDRAIS 2 passagers non fumeurs pour la Floride, départ 17 ou 18 décembre, retour 13 ou 14 janvier. Inf: 563-7549, laissez message

61 VOYAGES-TRANSPORT
PRENDRAIS 2 passagers non fumeurs pour la Floride, départ 17 ou 18 décembre, retour 13 ou 14 janvier. Inf: 563-7549, laissez message

61 VOYAGES-TRANSPORT
PRENDRAIS 2 passagers non fumeurs pour la Floride, départ 17 ou 18 décembre, retour 13 ou 14 janvier. Inf: 563-7549, laissez message

SOLUTION D'AUJOUR'HUI
Crossword puzzle grid with letters and numbers.

63 PERDU-TRUVÉ
PERDU à Johnville, chien blond Labrador Golden, 3 ans, 60 lb. répondant au nom de Pantoufle. Tél: 837-2334

63 PERDU-TRUVÉ
PERDU à Johnville, chien blond Labrador Golden, 3 ans, 60 lb. répondant au nom de Pantoufle. Tél: 837-2334

63 PERDU-TRUVÉ
PERDU à Johnville, chien blond Labrador Golden, 3 ans, 60 lb. répondant au nom de Pantoufle. Tél: 837-2334

63 PERDU-TRUVÉ
PERDU à Johnville, chien blond Labrador Golden, 3 ans, 60 lb. répondant au nom de Pantoufle. Tél: 837-2334

63 PERDU-TRUVÉ
PERDU à Johnville, chien blond Labrador Golden, 3 ans, 60 lb. répondant au nom de Pantoufle. Tél: 837-2334

63 PERDU-TRUVÉ
PERDU à Johnville, chien blond Labrador Golden, 3 ans, 60 lb. répondant au nom de Pantoufle. Tél: 837-2334

63 PERDU-TRUVÉ
PERDU à Johnville, chien blond Labrador Golden, 3 ans, 60 lb. répondant au nom de Pantoufle. Tél: 837-2334

63 PERDU-TRUVÉ
PERDU à Johnville, chien blond Labrador Golden, 3 ans, 60 lb. répondant au nom de Pantoufle. Tél: 837-2334

64 NON-RESPONSABILITÉ
A COMPTER DE CETTE DATE le 20 novembre 1993, je ne me tiens plus responsable d'aucune dette contractée en mon nom par Lyne Fortin Carrière, 2880 Breton, Rock Forest, QC. (Signé) Jocelyn Carrier, 1015 Lisieux, Sherbrooke, QC J1K2A5

64 NON-RESPONSABILITÉ
A COMPTER DE CETTE DATE le 20 novembre 1993, je ne me tiens plus responsable d'aucune dette contractée en mon nom par Lyne Fortin Carrière, 2880 Breton, Rock Forest, QC. (Signé) Jocelyn Carrier, 1015 Lisieux, Sherbrooke, QC J1K2A5

64 NON-RESPONSABILITÉ
A COMPTER DE CETTE DATE le 20 novembre 1993, je ne me tiens plus responsable d'aucune dette contractée en mon nom par Lyne Fortin Carrière, 2880 Breton, Rock Forest, QC. (Signé) Jocelyn Carrier, 1015 Lisieux, Sherbrooke, QC J1K2A5

64 NON-RESPONSABILITÉ
A COMPTER DE CETTE DATE le 20 novembre 1993, je ne me tiens plus responsable d'aucune dette contractée en mon nom par Lyne Fortin Carrière, 2880 Breton, Rock Forest, QC. (Signé) Jocelyn Carrier, 1015 Lisieux, Sherbrooke, QC J1K2A5

64 NON-RESPONSABILITÉ
A COMPTER DE CETTE DATE le 20 novembre 1993, je ne me tiens plus responsable d'aucune dette contractée en mon nom par Lyne Fortin Carrière, 2880 Breton, Rock Forest, QC. (Signé) Jocelyn Carrier, 1015 Lisieux, Sherbrooke, QC J1K2A5

64 NON-RESPONSABILITÉ
A COMPTER DE CETTE DATE le 20 novembre 1993, je ne me tiens plus responsable d'aucune dette contractée en mon nom par Lyne Fortin Carrière, 2880 Breton, Rock Forest, QC. (Signé) Jocelyn Carrier, 1015 Lisieux, Sherbrooke, QC J1K2A5

64 NON-RESPONSABILITÉ
A COMPTER DE CETTE DATE le 20 novembre 1993, je ne me tiens plus responsable d'aucune dette contractée en mon nom par Lyne Fortin Carrière, 2880 Breton, Rock Forest, QC. (Signé) Jocelyn Carrier, 1015 Lisieux, Sherbrooke, QC J1K2A5

64 NON-RESPONSABILITÉ
A COMPTER DE CETTE DATE le 20 novembre 1993, je ne me tiens plus responsable d'aucune dette contractée en mon nom par Lyne Fortin Carrière, 2880 Breton, Rock Forest, QC. (Signé) Jocelyn Carrier, 1015 Lisieux, Sherbrooke, QC J1K2A5

64 NON-RESPONSABILITÉ
A COMPTER DE CETTE DATE le 20 novembre 1993, je ne me tiens plus responsable d'aucune dette contractée en mon nom par Lyne Fortin Carrière, 2880 Breton, Rock Forest, QC. (Signé) Jocelyn Carrier, 1015 Lisieux, Sherbrooke, QC J1K2A5

EPHEMERIDES
Samedi, 20 novembre.
Fêtes à souhaiter: Edmond (prince anglais, mort en 870), Edma, Edmée, Octave, Octavien.

64 NON-RESPONSABILITÉ
A COMPTER DE CETTE DATE le 20 novembre 1993, je ne me tiens plus responsable d'aucune dette contractée en mon nom par Lyne Fortin Carrière, 2880 Breton, Rock Forest, QC. (Signé) Jocelyn Carrier, 1015 Lisieux, Sherbrooke, QC J1K2A5

64 NON-RESPONSABILITÉ
A COMPTER DE CETTE DATE le 20 novembre 1993, je ne me tiens plus responsable d'aucune dette contractée en mon nom par Lyne Fortin Carrière, 2880 Breton, Rock Forest, QC. (Signé) Jocelyn Carrier, 1015 Lisieux, Sherbrooke, QC J1K2A5

64 NON-RESPONSABILITÉ
A COMPTER DE CETTE DATE le 20 novembre 1993, je ne me tiens plus responsable d'aucune dette contractée en mon nom par Lyne Fortin Carrière, 2880 Breton, Rock Forest, QC. (Signé) Jocelyn Carrier, 1015 Lisieux, Sherbrooke, QC J1K2A5

64 NON-RESPONSABILITÉ
A COMPTER DE CETTE DATE le 20 novembre 1993, je ne me tiens plus responsable d'aucune dette contractée en mon nom par Lyne Fortin Carrière, 2880 Breton, Rock Forest, QC. (Signé) Jocelyn Carrier, 1015 Lisieux, Sherbrooke, QC J1K2A5

64 NON-RESPONSABILITÉ
A COMPTER DE CETTE DATE le 20 novembre 1993, je ne me tiens plus responsable d'aucune dette contractée en mon nom par Lyne Fortin Carrière, 2880 Breton, Rock Forest, QC. (Signé) Jocelyn Carrier, 1015 Lisieux, Sherbrooke, QC J1K2A5

64 NON-RESPONSABILITÉ
A COMPTER DE CETTE DATE le 20 novembre 1993, je ne me tiens plus responsable d'aucune dette contractée en mon nom par Lyne Fortin Carrière, 2880 Breton, Rock Forest, QC. (Signé) Jocelyn Carrier, 1015 Lisieux, Sherbrooke, QC J1K2A5

64 NON-RESPONSABILITÉ
A COMPTER DE CETTE DATE le 20 novembre 1993, je ne me tiens plus responsable d'aucune dette contractée en mon nom par Lyne Fortin Carrière, 2880 Breton, Rock Forest, QC. (Signé) Jocelyn Carrier, 1015 Lisieux, Sherbrooke, QC J1K2A5

64 NON-RESPONSABILITÉ
A COMPTER DE CETTE DATE le 20 novembre 1993, je ne me tiens plus responsable d'aucune dette contractée en mon nom par Lyne Fortin Carrière, 2880 Breton, Rock Forest, QC. (Signé) Jocelyn Carrier, 1015 Lisieux, Sherbrooke, QC J1K2A5

Anniversaires historiques:
1992 — A Londres, l'aile gauche du Château de Windsor est ravagé par un incendie qui fait pour 110 millions \$ de dommages.
1989 — Le premier ministre canadien Brian Mulroney se rend en Union soviétique.
1986 — Explosion d'une voiture piégée au Liban: trois casques bleus et deux civils sont tués.
1981 — Lech Walesa demande aux syndicats et travailleurs d'Europe occidentale d'intervenir auprès de leurs gouvernements pour que soit apportée une aide alimentaire à la Pologne.
1979 — Les extrémistes attaquent et occupent la Grande Mosquée de La Mecque.
1959 — La Grande-Bretagne, la Norvège, le Portugal, la Suisse, l'Autriche, le Danemark et la Suède forment l'Association européenne de libre échange.
1947 — La princesse Elizabeth d'Angleterre épouse le lieutenant Philip Mountbatten, à l'Abbaye de Westminster.
1945 — Ouverture du procès des criminels de guerre nazis à Nuremberg.
1942 — Ouverture de la route de l'Alaska.

64 NON-RESPONSABILITÉ
A COMPTER DE CETTE DATE le 20 novembre 1993, je ne me tiens plus responsable d'aucune dette contractée en mon nom par Lyne Fortin Carrière, 2880 Breton, Rock Forest, QC. (Signé) Jocelyn Carrier, 1015 Lisieux, Sherbrooke, QC J1K2A5

64 NON-RESPONSABILITÉ
A COMPTER DE CETTE DATE le 20 novembre 1993, je ne me tiens plus responsable d'aucune dette contractée en mon nom par Lyne Fortin Carrière, 2880 Breton, Rock Forest, QC. (Signé) Jocelyn Carrier, 1015 Lisieux, Sherbrooke, QC J1K2A5

64 NON-RESPONSABILITÉ
A COMPTER DE CETTE DATE le 20 novembre 1993, je ne me tiens plus responsable d'aucune dette contractée en mon nom par Lyne Fortin Carrière, 2880 Breton, Rock Forest, QC. (Signé) Jocelyn Carrier, 1015 Lisieux, Sherbrooke, QC J1K2A5

64 NON-RESPONSABILITÉ
A COMPTER DE CETTE DATE le 20 novembre 1993, je ne me tiens plus responsable d'aucune dette contractée en mon nom par Lyne Fortin Carrière, 2880 Breton, Rock Forest, QC. (Signé) Jocelyn Carrier, 1015 Lisieux, Sherbrooke, QC J1K2A5

64 NON-RESPONSABILITÉ
A COMPTER DE CETTE DATE le 20 novembre 1993, je ne me tiens plus responsable d'aucune dette contractée en mon nom par Lyne Fortin Carrière, 2880 Breton, Rock Forest, QC. (Signé) Jocelyn Carrier, 1015 Lisieux, Sherbrooke, QC J1K2A5

64 NON-RESPONSABILITÉ
A COMPTER DE CETTE DATE le 20 novembre 1993, je ne me tiens plus responsable d'aucune dette contractée en mon nom par Lyne Fortin Carrière, 2880 Breton, Rock Forest, QC. (Signé) Jocelyn Carrier, 1015 Lisieux, Sherbrooke, QC J1K2A5

64 NON-RESPONSABILITÉ
A COMPTER DE CETTE DATE le 20 novembre 1993, je ne me tiens plus responsable d'aucune dette contractée en mon nom par Lyne Fortin Carrière, 2880 Breton, Rock Forest, QC. (Signé) Jocelyn Carrier, 1015 Lisieux, Sherbrooke, QC J1K2A5

64 NON-RESPONSABILITÉ
A COMPTER DE CETTE DATE le 20 novembre 1993, je ne me tiens plus responsable d'aucune dette contractée en mon nom par Lyne Fortin Carrière, 2880 Breton, Rock Forest, QC. (Signé) Jocelyn Carrier, 1015 Lisieux, Sherbrooke, QC J1K2A5

Anniversaires historiques:
1992 — A Londres, l'aile gauche du Château de Windsor est ravagé par un incendie qui fait pour 110 millions \$ de dommages.
1989 — Le premier ministre canadien Brian Mulroney se rend en Union soviétique.
1986 — Explosion d'une voiture piégée au Liban: trois casques bleus et deux civils sont tués.
1981 — Lech Walesa demande aux syndicats et travailleurs d'Europe occidentale d'intervenir auprès de leurs gouvernements pour que soit apportée une aide alimentaire à la Pologne.
1979 — Les extrémistes attaquent et occupent la Grande Mosquée de La Mecque.
1959 — La Grande-Bretagne, la Norvège, le Portugal, la Suisse, l'Autriche, le Danemark et la Suède forment l'Association européenne de libre échange.
1947 — La princesse Elizabeth d'Angleterre épouse le lieutenant Philip Mountbatten, à l'Abbaye de Westminster.
1945 — Ouverture du procès des criminels de guerre nazis à Nuremberg.
1942 — Ouverture de la route de l'Alaska.

64 NON-RESPONSABILITÉ
A COMPTER DE CETTE DATE le 20 novembre 1993, je ne me tiens plus responsable d'aucune dette contractée en mon nom par Lyne Fortin Carrière, 2880 Breton, Rock Forest, QC. (Signé) Jocelyn Carrier, 1015 Lisieux, Sherbrooke, QC J1K2A5

64 NON-RESPONSABILITÉ
A COMPTER DE CETTE DATE le 20 novembre 1993, je ne me tiens plus responsable d'aucune dette contractée en mon nom par Lyne Fortin Carrière, 2880 Breton, Rock Forest, QC. (Signé) Jocelyn Carrier, 1015 Lisieux, Sherbrooke, QC J1K2A5

64 NON-RESPONSABILITÉ
A COMPTER DE CETTE DATE le 20 novembre 1993, je ne me tiens plus responsable d'aucune dette contractée en mon nom par Lyne Fortin Carrière, 2880 Breton, Rock Forest, QC. (Signé) Jocelyn Carrier, 1015 Lisieux, Sherbrooke, QC J1K2A5

64 NON-RESPONSABILITÉ
A COMPTER DE CETTE DATE le 20 novembre 1993, je ne me tiens plus responsable d'aucune dette contractée en mon nom par Lyne Fortin Carrière, 2880 Breton, Rock Forest, QC. (Signé) Jocelyn Carrier, 1015 Lisieux, Sherbrooke, QC J1K2A5

64 NON-RESPONSABILITÉ
A COMPTER DE CETTE DATE le 20 novembre 1993, je ne me tiens plus responsable d'aucune dette contractée en mon nom par Lyne Fortin Carrière, 2880 Breton, Rock Forest, QC. (Signé) Jocelyn Carrier, 1015 Lisieux, Sherbrooke, QC J1K2A5

64 NON-RESPONSABILITÉ
A COMPTER DE CETTE DATE le 20 novembre 1993, je ne me tiens plus responsable d'aucune dette contractée en mon nom par Lyne Fortin Carrière, 2880 Breton, Rock Forest, QC. (Signé) Jocelyn Carrier, 1015 Lisieux, Sherbrooke, QC J1K2A5

64 NON-RESPONSABILITÉ
A COMPTER DE CETTE DATE le 20 novembre 1993, je ne me tiens plus responsable d'aucune dette contractée en mon nom par Lyne Fortin Carrière, 2880 Breton, Rock Forest, QC. (Signé) Jocelyn Carrier, 1015 Lisieux, Sherbrooke, QC J1K2A5

64 NON-RESPONSABILITÉ
A COMPTER DE CETTE DATE le 20 novembre 1993, je ne me tiens plus responsable d'aucune dette contractée en mon nom par Lyne Fortin Carrière, 2880 Breton, Rock Forest, QC. (Signé) Jocelyn Carrier, 1015 Lisieux, Sherbrooke, QC J1K2A5

64 NON-RESPONSABILITÉ
A COMPTER DE CETTE DATE le 20 novembre 1993, je ne me tiens plus responsable d'aucune dette contractée en mon nom par Lyne Fortin Carrière, 2880 Breton, Rock Forest, QC. (Signé) Jocelyn Carrier, 1015 Lisieux, Sherbrooke, QC J1K2A5

162 TRACTEURS

COCKSHUTT 30, mot. refait, peinture neuve, chaînes à ar...

INTERNATIONAL 434, diesel, très bonne cond. Massey Ferguson 65 à gaz. Souffleur à neige...

MASSEY FERGUSON 65, diesel, avec servo-direction, sortie de l'huile et souffleur à neige...

TRACTEUR CASE 380 INDUSTRIEL avec pelle, cabine et souffleur. En parfait cond. avec contrat dans l'est. 562-3175.

TRACTEUR INTER CASE 1961, pelle et remorque en ordre. 3.500\$ 826-5602-569-6562.

TRACTEUR KUBOTA L2250DT, 4 roues motrices, 232 HEURES + barre de fer, arrosoir de sécurité, souffleur. Cubes R60-25. Le tout 16.500\$ (valeur à neuf 23.000\$ plus taxes). 833-9476.

TRACTEUR M.F. 235, avec cabine, s.d. Souffleur à neige Mckee, 6 pi. Anneaux à neige 14 x 9. 28. Tel: 826-2668, soir 826-5894.

TRACTEUR M.F. série 30, industriel, 1971, équipement pour déneigement, souffleur. Peut se vendre séparément, très bon état. 8.500\$ nég. Echangeant contre Pick up camionnette 4x4. Tel: 845-7458.

TRACTEUR MITSUBISHI, 16 h. p., diesel, 4x4, diff. lock 3 points, avec souffleur et 2 roues. Rofrex Hyd. Lité. 843-9988. JEAN: 843-6761.

URGENT BESOIN tracteurs, machines agricoles, pépinières, petits bulldozers, tout terrain 3 & 4 roues, en marche ou défectueux, de même que roulant de ferme au complet. Payons bon prix comptant. 819-364-7490.

163 ÉQUIPEMENT DE FERME HACHE PAILLE Wic. 5 h.p., 4505, 2 pneus pour bache. 17.524. 1505. Tel: 845-2060-845-2021.

ROULEUR À GRAIN Wick, 5 h.p., avec un compartiment mécanique et un réservoir de bonne condition. 1100\$ nég. Tel: 847-2538.

164 MOTONEIGES 2 MOTONEIGES Artic Cat Panther 440 1x1 1974, 3505 1x1 1975. Bonne condition. Tel: 563-9602.

2 RV 340 liquide, modifiés et remontés à neuf, tûne pipe. 843-4239-868-0023.

ACHETÉRAIS MOTO-NEIGE usagés. Payerais comptant. Des années 89 et moins. 566-4910.

ARTIC CAT, Panther 1990, moteur 440, très propre. Prix: 2300\$. 566-4775.

ARTIC CAT, WILD CAT 1991, 700 CC. Tel: 832-4845, 846-3697.

BOMBARDIER CITATION 4500 1988, très bonne condition. 1.000\$. Tel: 566-6495.

BOMBARDIER OLYMPIC 2 cyl. 1976, bonne mécanique. 350\$. Tel: 846-6451.

FORMULA MX, 85 6000 km, équipement de la VHS, beaucoup de pièces neuves, prix 1.700\$. Tel: 346-1900.

FORMULA PLUS XTC 90 4300 km, très propre, pour info Sylvie. 3200\$ nég. 847-3282.

166 REMORQUES

REMORQUE 2 ROUES pour remorquer auto. Avant 15h. 875-5743.

REMORQUE 4X6, 4 roues, 2000 kg, avec route de recharge. 400\$. 843-4163.

REMORQUE grandeur 4 x 8, retable à neuf. 525\$. Bicyclette d'exercice. 605 868-1545.

167 ÉQUIPEMENT À NEIGE CHARRUE À NEIGE 8 pi, pour camion 1/2 to, 3505. 846-3282.

CHARRUE À NEIGE pour Pick-Up Toyota, 6 pi, tout équipé, avec démarrage. 1700\$. Tel: 846-3282.

CHEOKEE 1981, avec charrette de 7 1/2 pi, peinture neuve, még. A-1, 2500\$. CHARRUE à neige Fisher, 7 pi, bon état. 850\$. 564-2092.

GRATTE À NEIGE 7 1/2 pi, à vendre. Tel: 878-3844.

SPECIAL PRÉ-SAISON sur souffleur à neige à manchons et à tracteurs. 1994. Vaste choix de modèles en inventaire. Financement sur place. Pièces et service disponibles pour toutes marques. Georges Desjardis Inc., 340, rue Queen, Lennoxville, 819-569-9821.

TRACTEUR M.F. 235, avec cabine, s.d. Souffleur à neige Mckee, 6 pi. Anneaux à neige 14 x 9. 28. Tel: 826-2668, soir 826-5894.

TRACTEUR M.F. série 30, industriel, 1971, équipement pour déneigement, souffleur. Peut se vendre séparément, très bon état. 8.500\$ nég. Echangeant contre Pick up camionnette 4x4. Tel: 845-7458.

TRACTEUR MITSUBISHI, 16 h. p., diesel, 4x4, diff. lock 3 points, avec souffleur et 2 roues. Rofrex Hyd. Lité. 843-9988. JEAN: 843-6761.

URGENT BESOIN tracteurs, machines agricoles, pépinières, petits bulldozers, tout terrain 3 & 4 roues, en marche ou défectueux, de même que roulant de ferme au complet. Payons bon prix comptant. 819-364-7490.

163 ÉQUIPEMENT DE FERME HACHE PAILLE Wic. 5 h.p., 4505, 2 pneus pour bache. 17.524. 1505. Tel: 845-2060-845-2021.

ROULEUR À GRAIN Wick, 5 h.p., avec un compartiment mécanique et un réservoir de bonne condition. 1100\$ nég. Tel: 847-2538.

164 MOTONEIGES 2 MOTONEIGES Artic Cat Panther 440 1x1 1974, 3505 1x1 1975. Bonne condition. Tel: 563-9602.

2 RV 340 liquide, modifiés et remontés à neuf, tûne pipe. 843-4239-868-0023.

ACHETÉRAIS MOTO-NEIGE usagés. Payerais comptant. Des années 89 et moins. 566-4910.

ARTIC CAT, Panther 1990, moteur 440, très propre. Prix: 2300\$. 566-4775.

ARTIC CAT, WILD CAT 1991, 700 CC. Tel: 832-4845, 846-3697.

BOMBARDIER CITATION 4500 1988, très bonne condition. 1.000\$. Tel: 566-6495.

BOMBARDIER OLYMPIC 2 cyl. 1976, bonne mécanique. 350\$. Tel: 846-6451.

168 CAMIONS

CHEOKEE LAREDO 1988, 4x4, p. 4, l. auto, 99.000 km. Choix de 70 autres véhicules. J.N. AUTO ROAD SIDE INC. 317 route 116, Richmond 826-3084.

CHEV 5.0 1993, 4 cyl., boîte courte, man. 27.000 km. Choix de 70 autres véhicules. J.N. AUTO ROAD SIDE INC. 317 route 116, Richmond 826-3084.

CHEVROLET BLAZER SPORT 1991, 4x4, aut. mot. 4.3, boîte au complet, ac. 65.000 km. Balance garantie GM jusqu'à 80.000 km. Choix de 70 autres véhicules. J.N. AUTO ROAD SIDE INC. 317 route 116, Richmond 826-3084.

CHEVROLET KODIAC 1982, 3900\$. Moteur Caterpillar 3208 diesel, 120.000 km. 6 roues, boîte alum. 14x7 pi. ferme. Certificat de vérification mécanique déc. 1992. Propriété bonne mécanique, bons pneus. Faut voir ou téléphoner sur semaine entre 13h30 et 17h. Moisson Estre, 1255 Daniel, Sherb. 822-6025.

CHEVROLET S-10 88 V-6, aut., overdrive, 135.000 km. Boite cabine fibre de verre, 4 bons pneus, roues Rally, fonction comme neuf, pour vente séparée. 3800\$. 625-3236 (jour), 346-1302 (apr. 18h).

CHEVY VAN 1973 Isolé, demande 800\$ nég. Tel: 565-0523.

CHRYSLER VOYAGER LE 1993, 1600, 7 pass., 20.000 km, équipé démar. dist. Alain 346-2787, 823-4400.

DODGE 4x4, 1/2 to, 1981, exc cond. 2.200\$. Tel: 566-0812.

DODGE 4x4 1 tonne, 1977, avec remorque 16 x 7. À vendre ou échanger contre camionnette. Tel: 887-6333.

DODGE DAKOTA 1988, 92.000 km, boîte de 8 pieds. Tel: 837-2126.

F150 1994 2000 KM 6 cyl., 4.9 l. transm. man. radiocassette, rouge feu. Flambant neuf. LES AUTOS REAL FREDETTE 4400 bd Bourque, R. Forest 564-8353.

FORD 1992 diesel, boîte aluminium 16pi, 69.000 km. 846-4781, cell: 821-0623.

FORD BRONCO 11 4x4, 1986, blanc, très propre, aut., overdrive, 1. équipé avec 4 mags Cragar & 4 pneus hiver sur roues, syst on Alpine, még. A-1, beaucoup de pièces neuves. Faut voir! 5.700\$. Tel: 346-1001.

FORD E 350 XLT, 1993, 102.000 km, 1. équipé 30.000 km. Autos Fleurmont 821-3601.

FORD F-150 1980, moteur 302, 1.500\$. Tel: 563-7673.

FORD F-150 1988, King Cab, 302, autom., boîte fibre 1 seul proprio. Choix de 70 autres véhicules. J.N. AUTO ROAD SIDE INC. 317 route 116, Richmond 826-3084.

FORD F150 1989, 4 x 4, man., 60.000 km, cabine fibre de verre, bal gar. Ford 8 2005 nég. Tel: 837-3694.

FORD F150 2X4 acheté neuf en 1991, seulement 46.000 km, gar. jusqu'à 100.000 km, rack et bte inclus. 8900\$. Tel: 566-1282.

FORD LT 9000 1989, mot 315 Cummins, 10 vit., essieus 12, 40. Prix: 28.500\$. Camions Usagés de l'Est, 640 Angus, nord, East Angus, 832-3337.

FORD RANGER 88 King Cab, 4 x 4, man., 5 vit., avec boîte fibre. 845-3170.

FOUR RUNNER 1990, 4x4, 4 cyl., 5 vit. Balance de garantie jusqu'en 1995, millage illimité.

169 PIÈCES D'AUTOS

MOTEUR 2.6 LITRE Chrysler 85 tout équipée, pour pièces seulement. 3000\$ ferme. Tel: 864-6986.

PIÈCES MÉCANIQUES camion Van GMC 1/2 to de Tôle de grange ET élect. managers. 563-7202, 564-2078.

170 AUTOS À VENDRE 1988 TOYOTA COROLLE 4 p., 5 vit., s.f., s.d. 5.900\$. 1988 TOYOTA TERCEL 3 p., hatchback, 5 vit., 4.300\$. Marchand: 864-7833.

1989 TOYOTA TERCEL DX, 2 p., coupe, blanche, 5 vit., man. bal gar. 5.700\$. Marchand: 864-7833.

1990 NISSAN SENTRA, 2 p., 5 vit., bal gar. 5.700\$. Marchand: 864-7833.

2000S Dodge Cut DL88, 4 ptes, propre. 864-7090.

ACHETONS AUTOMOBILES pour pièces. VENDONS AUTOMOBILES d'occasion. Pièces d'Autos F Labrecque. Tel: 846-6786.

ACHETONS AUTOMOBILES pour pièces. VENDONS AUTOMOBILES d'occasion. Pièces d'Autos Fleurmont. 564-5020.

169 PIÈCES D'AUTOS

MOTEUR 2.6 LITRE Chrysler 85 tout équipée, pour pièces seulement. 3000\$ ferme. Tel: 864-6986.

PIÈCES MÉCANIQUES camion Van GMC 1/2 to de Tôle de grange ET élect. managers. 563-7202, 564-2078.

170 AUTOS À VENDRE 1988 TOYOTA COROLLE 4 p., 5 vit., s.f., s.d. 5.900\$. 1988 TOYOTA TERCEL 3 p., hatchback, 5 vit., 4.300\$. Marchand: 864-7833.

1989 TOYOTA TERCEL DX, 2 p., coupe, blanche, 5 vit., man. bal gar. 5.700\$. Marchand: 864-7833.

1990 NISSAN SENTRA, 2 p., 5 vit., bal gar. 5.700\$. Marchand: 864-7833.

2000S Dodge Cut DL88, 4 ptes, propre. 864-7090.

ACHETONS AUTOMOBILES pour pièces. VENDONS AUTOMOBILES d'occasion. Pièces d'Autos F Labrecque. Tel: 846-6786.

ACHETONS AUTOMOBILES pour pièces. VENDONS AUTOMOBILES d'occasion. Pièces d'Autos Fleurmont. 564-5020.

169 PIÈCES D'AUTOS

MOTEUR 2.6 LITRE Chrysler 85 tout équipée, pour pièces seulement. 3000\$ ferme. Tel: 864-6986.

PIÈCES MÉCANIQUES camion Van GMC 1/2 to de Tôle de grange ET élect. managers. 563-7202, 564-2078.

170 AUTOS À VENDRE 1988 TOYOTA COROLLE 4 p., 5 vit., s.f., s.d. 5.900\$. 1988 TOYOTA TERCEL 3 p., hatchback, 5 vit., 4.300\$. Marchand: 864-7833.

1989 TOYOTA TERCEL DX, 2 p., coupe, blanche, 5 vit., man. bal gar. 5.700\$. Marchand: 864-7833.

1990 NISSAN SENTRA, 2 p., 5 vit., bal gar. 5.700\$. Marchand: 864-7833.

2000S Dodge Cut DL88, 4 ptes, propre. 864-7090.

ACHETONS AUTOMOBILES pour pièces. VENDONS AUTOMOBILES d'occasion. Pièces d'Autos F Labrecque. Tel: 846-6786.

ACHETONS AUTOMOBILES pour pièces. VENDONS AUTOMOBILES d'occasion. Pièces d'Autos Fleurmont. 564-5020.

170 AUTOS À VENDRE

ACHETONS VIEILLES AUTO MOBILES pour scrap. Vendons pièces d'auto. Inf: 569-0733.

ACURA INTEGRA 1990, aut., exc cond., ac. gar transférable valide jusqu'en juin 95 km kilométr. pneus hiver 9.500\$. Tel: 569-9244.

AEROSTAR SPORT 1992 20.000 km, 7 passagers avec 2 sièges de bébé intégrés, air clim. 13.800\$. 566-4775.

AMC CONCORDE 81, très propre, excellente condition, refait à neuf, 2 p., 4 pneus hiver neufs, 85.000 km original. 1.000\$. 565-4624.

ANTIROUILLE. Vente de pneus neufs et usagés. Mécanique générale. 845-4530.

ATTENTION POUR VOTRE PROPRE SECURITE LE CENTRE D'ESTIMATION offre un service d'inspection PREVENTION MÉCANIQUE AVANT ACHAT. Venez consulter nos experts pour une inspection mécanique du véhicule que vous avez l'intention d'acheter ou pour connaître l'état général de celui que vous possédez présentement. Nous justifierons les chiffres par nos audits.

INFORMATION: 566-8464.

LE CENTRE D'ESTIMATION offre aussi un service de valeur marchande pour: véhicule antique ou ancien - estimation pour taxes (transfert, immatriculation) - VALEUR VÉNALE pour (cas de succession de biens, divorce, séparation, etc.) INFORMATION: 566-8464.

170 AUTOS À VENDRE

ATTENTION Nous achetons véhicules de 1987 à 1993. Autos B. Turcotte Enr. 346-6782.

AUBAINE ESCORT 1985 4 p., 5 vit. blanc, propre, bonne cond. 650\$. NISSAN PULSAR 83, noir, 4 cyl., 5 vit., bonne cond. 950\$. 565-4495.

AUBAINE Lincoln Towncar 84, en très bonne cond. 2500\$. Tel: 569-4456.

AUBAINE MAZDA 226-DX, très propre. Prix à discuter. Aut. 1070 Génest. 569-4974.

AUBAINE NISSAN PULSAR 1983, blanche, bonne cond. pas de rouille. 1250\$. PICK-UP NISSAN 85, King cab, monte sport, 4 cyl., 5 vit., 1600\$. 562-3714.

AUBAINE POUR VENTE RAPIDE. AEROSTAR XLT 1989, 106.000 km, bal, de gar. complète jusqu'à mai 94. Pneus 4 saisons neufs et 2 pneus d'hiver sur jantes. 7200\$. SUZUKI SWIFT 1990, 76.000 km, 5 p., 1.000 km, gar. sept. 95, out. ouvrant, 4 pneus d'hiver, 4 pneus d'été, super propre. 4200\$. Tel: 563-9711.

AUDY 5000 familiale, 140.000 km, très propre, mécan. A-1. 4.000\$. nég. Sylvain: 823-8998 ou 847-0467.

AUTOBUS 20 PASSAGERS, Ford 1985, très bonne cond. Sur septième étage. 4997\$. CADILLAC FLEETWOOD BROUGHAM D'ELEGANCE 1980, 4 p., refait au complet, 27.500\$. AMC SPIRIT 1979, 2 p., 6 cyl., auto, vrb. jaiou. 12500\$. Tel: 565-5860.

AUTOS DENIS VEILLEUX 93 S150 Super Cab, 4x4, 93 Chev 2x4, aut., 120.000 km, 93 Grand Am, 4p., V6, 93 Escort LX E, 4p., aut., 92 Toyota Extra Cab, 4x4, 92 Taurus GL, V6, 1. équipée 92 Cavalier, 4p., aut., 92 Econoline Cargo, 7000 km, 91 S150 Super Cab, 4x4, 91 Festiva, aut., 91 Le Baron, V6, convertible, 91 Tempo, 4p., aut., 6000 km, 90 Topaz, 4p., aut., 90 Escort LX, 2p., 90 Nissan King Cab, 5 vit., 90 Tempo, 4p., aut., 88 Bonneville SE, 50.000 km, 88 6000, V6, 45 PRINCIPALE, COMPTON 835-5592 ou 835-5742. OUVREZ LE SAMEDI.

AUTOS DES CANTONS PLYMOUTH VOYAGER 88, 7 pass., V-6, 3.1. Inspection certifiée. Liste 9.300\$, à vendre pour 7.850\$. TPS incluses. OLDSMOBILE DELTA Royal 88, V-6, auto, avec air, vitres et cruise, 6.995\$. TPS incluses. PLYMOUTH Reliant X 1989, 4 p., 4 cyl., 3.16955 litres incluses. 846-3828 ou 846-3648.

170 AUTOS À VENDRE

ATTENTION Nous achetons véhicules de 1987 à 1993. Autos B. Turcotte Enr. 346-6782.

AUBAINE ESCORT 1985 4 p., 5 vit. blanc, propre, bonne cond. 650\$. NISSAN PULSAR 83, noir, 4 cyl., 5 vit., bonne cond. 950\$. 565-4495.

AUBAINE Lincoln Towncar 84, en très bonne cond. 2500\$. Tel: 569-4456.

AUBAINE MAZDA 226-DX, très propre. Prix à discuter. Aut. 1070 Génest. 569-4974.

AUBAINE NISSAN PULSAR 1983, blanche, bonne cond. pas de rouille. 1250\$. PICK-UP NISSAN 85, King cab, monte sport, 4 cyl., 5 vit., 1600\$. 562-3714.

AUBAINE POUR VENTE RAPIDE. AEROSTAR XLT 1989, 106.000 km, bal, de gar. complète jusqu'à mai 94. Pneus 4 saisons neufs et 2 pneus d'hiver sur jantes. 7200\$. SUZUKI SWIFT 1990, 76.000 km, 5 p., 1.000 km, gar. sept. 95, out. ouvrant, 4 pneus d'hiver, 4 pneus d'été, super propre. 4200\$. Tel: 563-9711.

AUDY 5000 familiale, 140.000 km, très propre, mécan. A-1. 4.000\$. nég. Sylvain: 823-8998 ou 847-0467.

AUTOBUS 20 PASSAGERS, Ford 1985, très bonne cond. Sur septième étage. 4997\$. CADILLAC FLEETWOOD BROUGHAM D'ELEGANCE 1980, 4 p., refait au complet, 27.500\$. AMC SPIRIT 1979, 2 p., 6 cyl., auto, vrb. jaiou. 12500\$. Tel: 565-5860.

AUTOS DENIS VEILLEUX 93 S150 Super Cab, 4x4, 93 Chev 2x4, aut., 120.000 km, 93 Grand Am, 4p., V6, 93 Escort LX E, 4p., aut., 92 Toyota Extra Cab, 4x4, 92 Taurus GL, V6, 1. équipée 92 Cavalier, 4p., aut., 92 Econoline Cargo, 7000 km, 91 S150 Super Cab, 4x4, 91 Festiva, aut., 91 Le Baron, V6, convertible, 91 Tempo, 4p., aut., 6000 km, 90 Topaz, 4p., aut., 90 Escort LX, 2p., 90 Nissan King Cab, 5 vit., 90 Tempo, 4p., aut., 88 Bonneville SE, 50.000 km, 88 6000, V6, 45 PRINCIPALE, COMPTON 835-5592 ou 835-5742. OUVREZ LE SAMEDI.

AUTOS DES CANTONS PLYMOUTH VOYAGER 88, 7 pass., V-6, 3.1. Inspection certifiée. Liste 9.300\$, à vendre pour 7.850\$. TPS incluses. OLDSMOBILE DELTA Royal 88, V-6, auto, avec air, vitres et cruise, 6.995\$. TPS incluses. PLYMOUTH Reliant X 1989, 4 p., 4 cyl., 3.16955 litres incluses. 846-3828 ou 846-3648.

170 AUTOS À VENDRE

ATTENTION Nous achetons véhicules de 1987 à 1993. Autos B. Turcotte Enr. 346-6782.

AUBAINE ESCORT 1985 4 p., 5 vit. blanc, propre, bonne cond. 650\$. NISSAN PULSAR 83, noir, 4 cyl., 5 vit., bonne cond. 950\$. 565-4495.

AUBAINE Lincoln Towncar 84, en très bonne cond. 2500\$. Tel: 569-4456.

AUBAINE MAZDA 226-DX, très propre. Prix à discuter. Aut. 1070 Génest. 569-4974.

AUBAINE NISSAN PULSAR 1983, blanche, bonne cond. pas de rouille. 1250\$. PICK-UP NISSAN 85, King cab, monte sport, 4 cyl., 5 vit., 1600\$. 562-3714.

AUBAINE POUR VENTE RAPIDE. AEROSTAR XLT 1989, 106.000 km, bal, de gar. complète jusqu'à mai 94. Pneus 4 saisons neufs et 2 pneus d'hiver sur jantes. 7200\$. SUZUKI SWIFT 1990, 76.000 km, 5 p., 1.000 km, gar. sept. 95, out. ouvrant, 4 pneus d'hiver, 4 pneus d'été, super propre. 4200\$. Tel: 563-9711.

AUDY 5000 familiale, 140.000 km, très propre, mécan. A-1. 4.000\$. nég. Sylvain: 823-8998 ou 847-0467.

AUTOBUS 20 PASSAGERS, Ford 1985, très bonne cond. Sur septième étage. 4997\$. CADILLAC FLEETWOOD BROUGHAM D'ELEGANCE 1980, 4 p., refait au complet, 27.500\$. AMC SPIRIT 1979, 2 p., 6 cyl., auto, vrb. jaiou. 12500\$. Tel: 565-5860.

AUTOS DENIS VEILLEUX 93 S150 Super Cab, 4x4, 93 Chev 2x4, aut., 120.000 km, 93 Grand Am, 4p., V6, 93 Escort LX E, 4p., aut., 92 Toyota Extra Cab, 4x4, 92 Taurus GL, V6, 1. équipée 92 Cavalier, 4p., aut., 92 Econoline Cargo, 7000 km, 91 S150 Super Cab, 4x4, 91 Festiva, aut., 91 Le Baron, V6, convertible, 91 Tempo, 4p., aut., 6000 km, 90 Topaz, 4p., aut., 90 Escort LX, 2p., 90 Nissan King Cab, 5 vit., 90 Tempo, 4p., aut., 88 Bonneville SE, 50.000 km, 88 6000, V6, 45 PRINCIPALE, COMPTON 835-5592 ou 835-5742. OUVREZ LE SAMEDI.

AUTOS DES CANTONS PLYMOUTH VOYAGER 88, 7 pass., V-6, 3.1. Inspection certifiée. Liste 9.300\$, à vendre pour 7.850\$. TPS incluses. OLDSMOBILE DELTA Royal 88, V-6, auto, avec air,

HOROSCOPE

Capricorne du 22 déc. au 20 janv.
 Vous adoptez une belle stratégie. N'essayez pas d'enfoncer les portes ouvertes. Un projet se dessine. Ne croyez pas les rumeurs. On a toujours tort dans certains milieux. Vous désapprouvez une attitude. Qui pendra la sonnette au chat?

Versseau du 21 janv. au 19 fév.
 Une confiance ne s'explique pas. Vous pouvez vous attendre à tout. Mesurez la portée de vos paroles. Le sort vous protège. Votre idée correspond à celle des autres. Votre esprit est inventif. Une lumière se cache sous le boisseau. On vous appelle.

Poisson du 20 fév. au 20 mars
 Vous vous précipitez vers l'autre sexe. N'essayez pas de vous éclipser. Une aventure romanesque vous intéresse. Il faut faire une visite. Une rumeur fait sensation. Vous devez remonter le courant. Il y a remède à tout.

Bélier du 21 mars au 20 avril
 Vous agissez comme intermédiaire. Il ne faut rien exagérer. Vous dominez une situation. Les bons comptes font les bons amis. Laissez faire les petits poissons. Vous savez attendre l'occasion. Votre cœur bondit.

Taureau du 21 avril au 20 mai
 Vous avez tendance au pessimisme. Marchez la tête haute. Une personne vous plaît beaucoup. Vous n'attendez pas en vain. Moquez-vous de ceux qui critiquent vos actes. ne vous imposez pas trop chez l'autre sexe. Un détail pique votre curiosité.

Gémeaux du 21 mai au 21 juin
 Un sentiment prend naissance. Vos pensées vous font entrevoir un beau spectacle. Des explications se contredisent. Une décision devient formelle. Vos moments sont précieux. Un projet réussit. Ne jetez pas la pierre à votre voisin.

Cancer du 22 juin au 22 juillet
 Vous donnez un élan. Les vôtres ont aussi leurs droits. On vous considère beaucoup. Des soupçons sont injustifiés. Un ami d'autrefois s'informe de vous. C'est le temps de rénover. Tout tend à vous profiter. Le pas s'accélère.

Lion du 23 juillet au 23 août
 Vous profitez d'une bonne leçon. Une entrevue vous fait plaisir. Vous avez un sixième sens. Le sexe opposé ne peut vous ébranler. Une nouvelle fait du bruit. L'ardeur d'une personne fléchit. Vous vous impatientez vite. On vous donne enfin raison.

Vierge du 24 août au 22 sept.
 Vos opinions sont discutables. Un projet tombe à l'eau. On connaît vos préférences. Vous semez le bonheur autour de vous. Vous ressentez des effets étranges. Taisez-vous et écoutez. Il faut brider une certaine passion. Ne dévoilez pas votre jeu.

Balance du 23 sept. au 23 oct.
 On aime votre compagnie. Une offre est séduisante. Sachez garder les distances. Une question demande une solution pratique. Vous vous adressez à la bonne personne. Vous êtes résolu à tout. Les miracles sont bien rares.

Scorpion du 24 oct. au 22 nov.
 Une consultation vous éclaire. Vous admettez franchement un principe. Une rançonne évoque des souvenirs. la gêne n'a jamais sa place. Un absent fait parler de lui. Déplacement en vue. Vous vous moquez d'une difficulté.

Sagittaire du 23 nov. au 21 déc.
 Ne vous confiez pas entièrement. Un regard vous inspire. Ne vous emballez pas. Vous sortez à l'improviste. Soyez juste envers l'autre sexe. Vos atouts sont précieux. Des papillons tournent en rond. Un être se montre détestable.

LES BANDES DESSINEES

BLONDINETTE



HÄGAR L'HORRIBLE



M. ABERNATHY



MOTS PERDUS

279 8 lettres: la lumière

L	L	P	H	A	R	E	U	P	B	E	M	L	R	A
E	U	N	C	A	R	C	E	L	R	C	L	A	I	R
R	R	X	M	E	F	R	L	E	I	M	M	T	U	
U	B	E	I	O	E	O	B	R	N	P	S	P	O	E
O	O	M	H	P	R	R	Y	V	E	R	R	E	L	U
J	U	G	M	C	E	T	S	E	T	F	E	U	A	L
L	G	A	A	V	R	P	E	T	R	O	L	E	F	T
A	I	A	E	U	T	O	T	S	E	N	R	E	T	A
N	E	R	I	T	S	X	T	N	S	J	T	C	T	L
A	E	C	A	O	U	S	E	S	R	E	H	E	H	C
F	N	W	R	L	L	M	H	A	L	O	N	H	X	E
F	I	L	F	A	U	H	C	I	R	E	E	C	U	V
P	A	L	E	L	N	O	U	G	O	U	T	E	E	I
E	R	A	Y	O	N	H	O	R	R	N	A	M	F	V
E	T	E	I	N	T	E	M	E	E	M	E	L	B	

- ampère
- arc
- blème
- bleu
- bougie
- brin
- carcel
- cire
- clair
- eau
- éclat
- écran
- essence
- éteinte
- falot
- fanal
- feu
- feux
- fil
- flux
- foyer
- gauss
- goût
- halo
- herse
- heure
- huile
- jet
- jour
- lampe
- loi
- lueur
- lumen
- lumière
- lustre
- lux
- mate
- mèche
- morte
- mouchettes
- ohm
- pâle
- pétrole
- phare
- prise
- rampe
- rayon
- reflet
- réverbère
- terne
- torche
- torchère
- traînée
- verre
- vive
- watt

solution du numéro 278: théorie

LE BRIDGE CONTRAT

PROBLÈMES D'ENCHÈRES - 1
 Cette chronique et les trois suivantes seront dédiées aux enchères. Pour les besoins de la cause, vous êtes en Nord, personne vulnérable, et vous jouez une compétition par paires. La séquence d'enchères est la suivante:

Sud 1♠ Ouest P Nord ? Est
 Quelle est votre enchère avec chacune des trois mains suivantes?
 1) ♠: R V 6 4 ♥: D 7 3 ♦: V 8 6 2 ♣: D 3
 2) ♠: R 10 7 5 ♥: A 10 7 3 2 ♦: 5 ♣: 9 6 5
 3) ♠: R 7 5 2 ♥: 2 ♦: 3 2 ♣: D 10 5 4 2

Réponses suggérées:
 1) Deux piques. Vous possédez des valeurs plus que suffisantes pour l'enchère à deux piques. Par contre votre jeu est déficient en contrôles (As et roi). Vos points d'honneur semblent suffisants pour justifier une enchère limite à trois piques mais je crois que deux piques est une meilleure enchère. Si votre partenaire fait une invitation à la manche, il va sans dire qu'on ne le laissera pas tomber.
 2) Trois piques. Ceux et celles qui analysent leur jeu uniquement en fonction des points d'honneur vont penser que j'ai interverti la réponse suggérée 1 et 2. Eh bien non, cette main est meilleure que la précédente même si on ne possède que sept points d'honneur. Ici cette main équivaut à une enchère limite (environ dix points). Vos quatre cartes en atout combinées à votre singleton de carreaux sont des actifs importants. Quand vous êtes pauvre en hautes cartes et que l'adversaire demeure silencieux, il y a peu de chance que votre partenaire possède la même couleur courte que vous. Il est donc probable que vous puissiez couper quelques carreaux de votre jeu.
 3) Quatre piques. Ici on place la pression chez le joueur en Est. L'enchère quatre piques est une enchère faible et a pour objectif d'empêcher les adversaires d'intervenir à un bas niveau. Vous n'êtes pas assuré de réaliser votre contrat mais il se peut fort bien que les adversaires puissent réaliser un contrat dans une couleur rouge. Avec ce genre de jeu, n'hésitez surtout pas et gagez la manche car cela vous apportera de bons résultats à la longue.

BRIDGE

Les gagnants de la séance de bridge du vendredi soir 12 novembre sont:
 NORD-SUD:
 Stéphane Labrecque et Paul Boulanger, Yvette Codère et Pauline Fortier, Huguette Riendeau et Pierre Durand, Manon Enslin et Rita Moreau, Ted Beaulieu et André Panneton, Pearl Lajeunesse et Louise Perreault.
 EST-OUEST:
 Guy Larose et Diane Bergeron, Jeannine et Jean-Guy Rose, François Thibault et Jeannette Côté, Yannick Messier et Lukaz Granosik, Thérèse Gagné et Jeannine Vézina, Val Poirier et Jacqueline Lessard.
 Les gagnants de la séance de bridge du Perpetuel-Secours du 12 novembre sont:
 NORD-SUD:
 Léonard Patenaude et Corila Parenteau, Margo Fortier et Jean-François Bolduc, Marcel et Henri-Paul Fiset ex aequo avec Pauline Roy et Berthe Gauthier ex aequo avec Huguette Gagné et Marie-Paule Dumais, Claire Fiset et Doris Lafleur.
 EST-OUEST:
 Hélène et Richard Parenteau, Jacqueline Saint-Pierre et Jacqueline Brulotte, Lise Boulanger et Rita Robert, Raymonde et Jean-Marie Therrien, Gilberte Vachon et Gaston Paradis.
 Les gagnants de la séance du Club de bridge de Sherbrooke (affilié à l'ACBL) du 16 novembre sont:
 NORD-SUD:
 Marcel Carbonneau et Denis Trépanier, Jeanne Labrecque et Rita Moreau, Germaine et Origène Goyette, Viviane Beaulieu et Paul Boulanger, Simone Duranleau et Suzanne Crépeau.
 EST-OUEST:
 Carmen Gauthier et Claudette Bérard, Marlene DeCouvreur et Jean-Marie Beaudoin, Dominique et Jeff Windsor, Rita Boisvert et Louise Langis, Raymonde Therrien et Rita Robert.

INSOLITE

Vasectomie inefficace

Wellington (AP)
 Un tribunal a accordé 6000 \$ de dommages-intérêts à un homme dont l'épouse a eu un enfant bien qu'il ait subi une vasectomie.
 Le plaideur, dont l'identité n'est pas révélée, explique à l'agence de presse néo-zélandaise qu'il s'était fait stériliser en 1976 parce que le couple estimait avoir assez d'enfants. Cela n'a pas empêché sa femme d'accoucher en 1988.
 Le tribunal a estimé qu'il s'agissait d'une «mésaventure médicale», soit un accident pour lequel il était difficile de désigner un responsable. C'est donc le gouvernement qui va verser les dommages-intérêts. Le plaignant a, depuis, subi une deuxième vasectomie — payée par son assurance.

L'effet de serre... et le poids pingouins

Auckland (AP)
 L'effet de serre a-t-il un effet indirect sur le poids des pingouins? Pour en avoir le cœur net, des scientifiques néo-zélandais et américains envisagent de peser sur une durée de cinq ans plus d'une centaine de ces oiseaux marins en Antarctique.
 Le chercheur néo-zélandais Peter Wilson, qui dirigera cette expérience, a précisé mardi que les opérations de pesage commenceront l'an prochain dans trois colonies de pingouins du continent gelé et seront contrôlées par ordinateur.
 Selon ce scientifique, la nourriture aquatique autour de l'Antarctique semble plus abondante dans des eaux légèrement plus chaudes.

LES «MOTS CROISÉS» DE LA SEMAINE

- par Élise BRASSARD S-548
- HORIZONTALLEMENT**
 1- Manifestation de joie - Vernis opaque
 2- Qui a de la patience - Syn. de bloc-diagramme
 3- Colère - D'un auxiliaire - Ralliers - Partie inférieure
 4- Liliase - Prénom masc. - Situé - Louanga
 5- Coupe la cime d'un arbre - Lieu où l'on bat le grain - Agent secret de Louis XV - Aplâtre
 6- Sorte de one-step (2 m) - Maison de famille - Sodium
 7- Titane - Riv. des Pyrénées-Atlantiques - Partie d'un compte - Hommes employés à faire des écritures
 8- Armée Rép. Irlandaise - Ch.-I. de c. du Cher - Peur en public - Fl. d'Irlande
 9- Insensibles - Bien qu'une femme apporte en mariage
 10- Du verbe gésir - Frère de Moïse - Costume indien - Riv. de France
 11- Supplice - Fait des vers - Conclusion - Espace infini
 12- D'une grâce fade, pl. - Conforme aux statuts
 13- De là - Ce qui est reçu en argent - Dans la rose des vents - Manoeuvres une rame
 14- Peigne de fer - Donner de l'air - Fabriquera dans une usine
 15- Relatives aux membres inférieurs - Membranes sereuses - Numéro d'ass. sociale
 16- Convenir - Câble - Cavités
 17- Pays-Bas - Maître d'un manoir, en Écosse - Obtenue public - Fl. d'Irlande
 18- Détroit - Réduit en menus morceaux - Général portugais - Secourir

- VERTICALEMENT**
 1- Qui ressemble à une attaque d'épilepsie - Île du Danube
 2- Se dit d'un organisme où les parties sont à égalité - Frotter d'huile - Gros perroquet
 3- Singes - Allègue - Jetons en l'air avec force
 4- Négation - Riv. de France
 5- Caractère de ce qui est mièvre - Béryllium
 6- Organisation des États Américains - Magistrats municipaux - Admirer
 7- Sans ornements, f. - Ornaments en forme d'oeuf - Action de receler - Troublés
 8- Partie de l'écorce terrestre - Fromage - Accumulation d'objets - Drame en 5 actes
 9- Soldat nazi - Chants, dans les pays germaniques - Fils d'Agamemnon - Note de musique - Mesure itinéraire chinoise
 10- Canal - Ingénieur allemand - Hydrate de térébenthène
 11- Grande quantité de liquide - Titre turc - Réfuta - Equivalait avec adresse
 12- Dieu de l'Amour - Boutique de boucher - Évaluer le volume d'une quantité de bois - De naissance
 13- Chants funèbres - Papillon nocturne - Mettent bas, en parlant des vaches
 14- Pelages - Orthoptère - Une des cinq parties du monde
 15- Divinité de la Terre - Ch.-I. du dép. des Alpes-Maritimes - Roue à gorge - À moitié - Pron. pers.
 16- Anneau de cordage - Allaiça et là - Donneras les couleurs de l'arc-en-ciel
 17- Adj. poss. - Parcours des yeux - Riv. de l'Europe centrale - Degré - Terme de civilisation
 18- Nom donné à de petites tribunes symétriques - Trouble de la parole - Divulgues
 19- Invente - Dépôt dans un liquide - Mise de niveau
 20- Feras tort à - T'enfonças dans les sables mouvants - Sprongne des mousses

SOLUTION DU PROBLÈME S-547
 1 2 3 4 5 6 7 8 9 10 11 12 13 14 15 16 17 18 19 20
 1 CAZOUILLIEMENT PRAMEE
 2 ÉTENDRAIT ÉTERNUEMENT
 3 LEIT L'INSOLÉRIENCE MEO
 4 ALLÉGONNÉBITE ÉTATU
 5 LEUÉBÉBÉBÉBÉBÉBÉBÉBÉBÉ
 6 NAMÉNÉS OU RITENS RR
 7 ORIENT MARSINÉBÉBÉBÉBÉBÉ
 8 BANAL MERS OTE SARNI
 9 RI DELE PÉPITE ERSE N
 10 OSE VOLLE ET OREILLE
 12 MILLET TRIS RIG LAT
 13 UNTE IRRESOLUS PÉTON
 14 R MUE HERE ADRE ANA
 15 ERECTION RECELEUR CI
 16 AKTEN NAEVUS URINES
 17 TM TINTER BGGOR NIAS
 18 RUMEN ANGE TERPE SVA
 19 URI TRITURER BAVY XI
 20 CERNÉBÉBÉBÉBÉBÉBÉBÉBÉBÉ

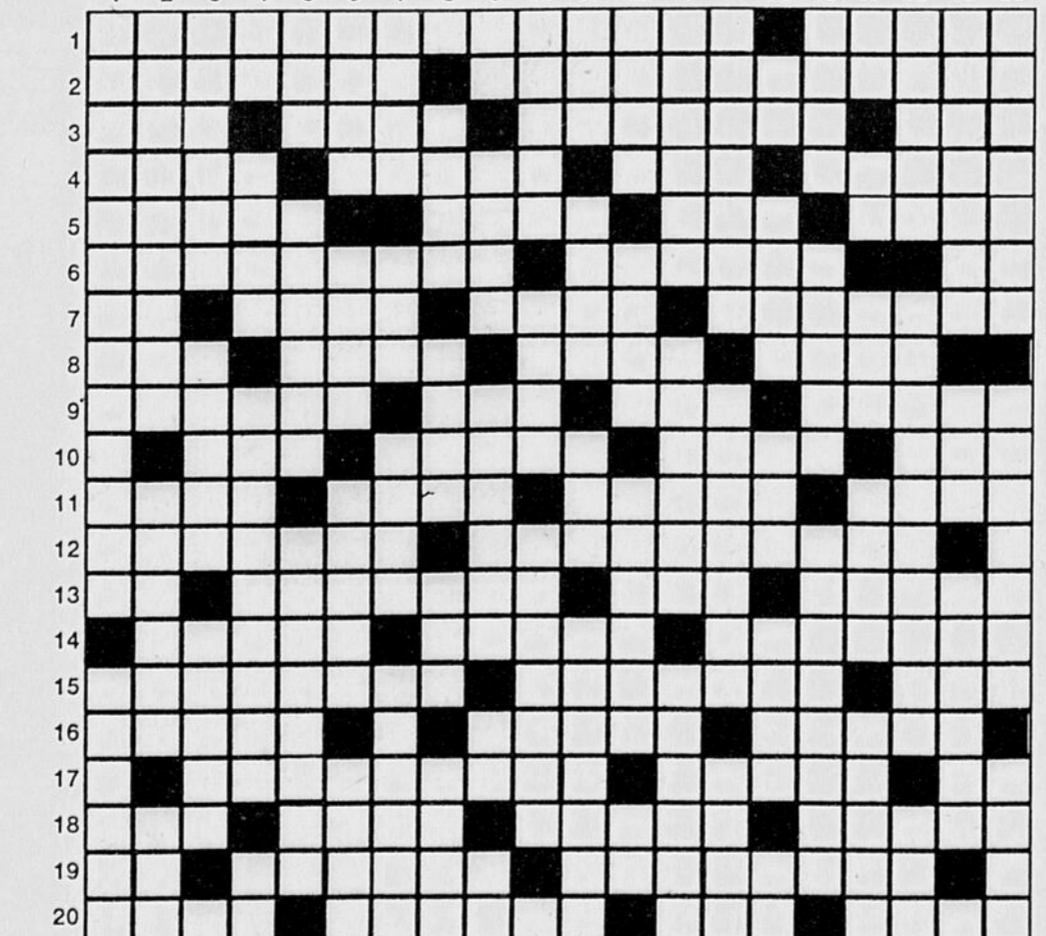

La Tribune publie à chaque semaine les essais sur route, observations et détails techniques

PROFITEZ-EN, C'EST POUR VOUS!

Vivre

Comment ça va dans votre couple?

Si tous les couples se donnaient le temps de s'arrêter pour répondre à cette question de façon franche et honnête tout en ne s'accusant pas, j'ai l'impression que l'on pourrait assister à une amélioration des relations de couple. Évidemment, un tel exercice est à déconseiller suite à une querelle. En fait, peu de couples font régulièrement le point ou un bilan sur leur vécu: se dire ce qui est agréable, ce qui l'est moins, sur quels aspects il serait intéressant d'apporter des améliorations. Pourtant on fait de tels bilans ou réflexions au niveau financier, au niveau du travail... Il y a donc une «pensée magique» qui nous laisse sous l'impression que le couple devrait évoluer et progresser par lui-même, sans énergie.

La corporation professionnelle des psychologues a organisé dernièrement une conférence publique sur les relations de couple. Le but était de susciter une réflexion sur le sujet. Cette conférence donnée par le psychologue Gilles Vachon a fait salle comble dans toutes les villes où elle s'est tenue. Cette popularité témoigne que les couples cherchent des moyens pour améliorer leur vie conjugale ou pour corriger certaines lacunes.

A Sherbrooke, les participants et les participantes ont laissé quelques questions aux organisateurs de la conférence. Je tenterai d'y répondre ci-dessous en étant conscient que ces réponses peuvent être parcellaires étant donné la complexité de la vie à deux.

Peut-on raviver et réenergiser le couple quand c'est le statu quo depuis un certain temps?

La routine, le stress, la découverte de nos différences, les problèmes rencontrés au niveau de la division des tâches ménagères, de l'éducation des enfants, des finances, de la sexualité, des loisirs et du travail amènent les couples à se distancer et à perdre contact. Aussi, on prend souvent l'autre pour acquis. Tout ce que l'on a fait pour conquérir l'autre lors des premières fréquentations dispa-

rait. Souvenez-vous de toutes les belles politesses, des marques de respect, du désir de charmer l'autre, des paroles d'amour. On se sentait apprécié, on se sentait important, on se regardait très souvent dans les yeux...

Peut-on retomber en amour? C'est possible, j'y crois, mais il n'y a pas de moyens miraculeux. Il faut s'activer à reconquérir, à redécouvrir et à rechoisir l'autre. Il est nécessaire de dire notre amour et d'agir dans le même sens. Dire à l'autre qu'on l'aime ne suffit pas, il faut le témoigner par nos gestes. Certains conjoints sont peu démonstratifs par pudeur ou par peur du ridicule. Pourtant il y a tellement d'avantages à être expressif.

Mon conjoint ou ma conjointe ne veut pas faire d'activités avec moi/ou ne veut pas aborder les conflits et les mésententes. Il ou elle est amorphe. Que faire?

Si vous n'avez plus d'activités en commun depuis plusieurs années, si vos valeurs divergent beaucoup, si vos relations sexuelles sont pratiquement inexistantes et si des conflits importants persistent, vous pouvez considérer que votre couple est en sérieuses difficultés et que la viabilité de celui-ci peut être remise en question.

Par contre, plusieurs couples rencontrent des problèmes et des embûches normales qui font partie de la vie de couple. C'est possible de régler ces difficultés. La résolution de ces difficultés passe par une bonne communication et il faut éviter plusieurs pièges.

Un des plus grands pièges est de croire que l'autre peut deviner ce que l'on ressent et pense seulement en nous regardant. Il faut être clair et précis lorsque nous exprimons un besoin, une demande ou une insatisfaction. Il est important que notre partenaire sache ce que nous ressentons. Évidemment, amorcer une telle discussion dans un contexte favorable, pas dans un moment de dis-

pute. Au contraire, lors d'une forte dispute il est préférable de se taire et de ne pas l'augmenter car c'est à ces moments-là qu'on peut blesser psychologiquement l'autre.

Des discussions plus ouvertes permettent au couple plusieurs ajustements tout en faisant découvrir les ressemblances et les différences des partenaires. De cette façon on peut déterminer des activités appartenant au couple et d'autres appartenant à l'un ou l'autre des partenaires. Il ne faut pas oublier que nous formons un couple mais que nous demeurons deux personnes différentes.

La sexualité: comment faire comprendre que l'on est différent? Comment exprimer ses désirs sans choquer l'autre?

Comme dans toute autre sphère de notre vie conjugale, il est important de discuter ouvertement de nos besoins et de nos attentes. Il est vrai que la sexualité masculine et féminine sont différentes mais cela ne doit pas nous empêcher de dire nos goûts au plan sensuel, sensoriel et sexuel. De bons échanges permettent un meilleur approvisionnement. L'autre ne peut deviner. Oser dire vos désirs tout en y ajoutant de l'humour et de l'imagination. Cela aura un effet entraînant chez l'autre.

Je conclus en insistant à nouveau sur l'importance de donner du temps à son couple. Par exemple, ce soir lisez une deuxième fois le présent article et échangez vos perceptions tout en répondant aux questions que cela soulève. D'autre part, si votre couple vit des tensions pouvant grandir, n'hésitez pas à vous offrir une consultation. Ne laissez pas ces tensions dégénérer en conflit et/ou en mésententes graves.

Vous prenez soin de votre maison, de votre auto et de vos biens, prenez donc soin de votre couple.

Georges Lassonde
Psychologue



Téléphoto par Steven Bell
Raymond Métras, président du conseil d'administration du nouveau Centre Jean-Patrice Chiasson et Maison St-Georges, pose ici entouré de deux membres du c. a. Roselyne Lecompte et Louis Rosa.

Services regroupés dans un nouveau centre pour aider les toxicomanes

Claude PLANTE Sherbrooke

Les personnes atteintes de toxicomanie peuvent maintenant compter sur des services regroupés dans un nouveau centre spécialement conçu pour favoriser leur réhabilitation.

Le Centre Jean-Patrice Chiasson et Maison St-Georges a ouvert ses portes, hier, rue Galt Ouest, à Sherbrooke, pour faire connaître ses nouveaux locaux et la gamme de ses services.

En plus de l'hébergement en réhabilitation longue durée, les gens peuvent trouver au même endroit des services en toxicomanie comme un centre de jour et un concept relié aux problèmes des adolescents. En plus, le centre est dorénavant le point de départ d'intervenants qui se rendent dans les régions pour rencontrer les toxicomanes.

On y a annoncé aussi la fusion

des conseils d'administration de la Maison St-Georges et du Centre Jean-Patrice Chiasson en un seul.

Le coordonnateur du Centre Jean-Patrice Chiasson et Maison St-Georges, Michel Miquelon, se réjouissait, hier, en parlant du nouveau centre et de la concentration de ses services.

«Nous avons maintenant pignon sur rue, dit-il. Avant, les services étaient éparpillés dans plusieurs établissements, sur des rues différentes de Sherbrooke. Maintenant, nous avons regroupé les services ici (Centre Jean-Patrice Chiasson) et à la Maison St-Georges.»

Les services offerts dans l'établissement de la rue Galt se regroupent selon deux volets. L'hébergement peut être de longue ou de courte durée, selon les personnes qui s'y présentent pour suivre une thérapie. Au centre de jour, les personnes traitées peuvent être reçues de façon régulières ou être visitées dans les CLSC près de chez-

elle, partout en région. Toxicos-Jeunes, un service en place depuis un an et demi, s'adresse aux personnes de moins de 18 ans aux prises avec un problème de consommation de drogue.

Pour sa part, La Maison St-Georges, de la rue Marquette, accueille des personnes souffrant de problèmes de santé mentale ou avec la justice.

En tout, le Centre Jean-Patrice Chiasson a traité plus de 1000 cas l'an passé et on prévoit faire davantage cette année. Une trentaine de personnes y travaillent. Le service d'hébergement dispose de 13 lits.

«Nos locaux sont maintenant plus accessibles et plus insonorisés, ce qui est plus respectueux pour les personnes en traitement», explique M. Miquelon.

La nouvelle bâtisse, louée pour dix ans pas le centre comme le demande la réforme du ministre de la Santé, Marc-Yvan Côté, appartient à l'entreprise privée.

**LE MAGASIN
MEUBLES TOUSIGNANT INC.
SERA
FERMÉ
AUJOURD'HUI
JUSQU'À MIDI
EN RAISON DES FUNÉRAILLES DE
M. LÉO-PAUL TOUSIGNANT**

LÉO-PAUL TOUSIGNANT
MERCI LÉO-PAUL!
*pour avoir, depuis vingt ans, tenu la barre
d'un commerce qui s'est acquis une enviable
réputation.
de nous avoir laissé en héritage l'exemple
d'un chef d'entreprise dévoué à sa clientèle,
et pour qui l'intégrité était une priorité au
même titre que son souci du bien-être de sa
famille et de ses employés.*

Les membres de sa famille et le personnel

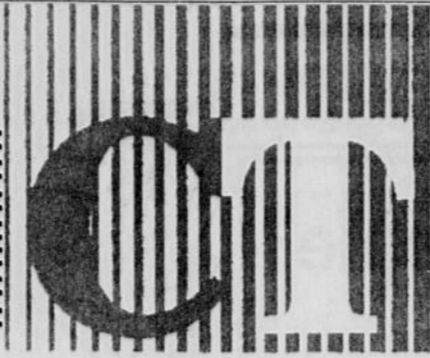

CookshireTex

rend hommage à tous ses travailleurs ainsi qu'à l'un de ses fondateurs!

CookshireTex oeuvre dans la fabrication de tissus de laine pour la confection de vêtements d'hiver depuis 1943. Ainsi, cette année, l'entreprise rend un hommage chaleureux à l'un de ses fondateurs, monsieur Roger Beaudoin. Au fil des ans, il a tissé une entreprise solide qui a résisté aux changements renversants de la technologie et qui a su faire face à ses nombreux compétiteurs. À force de labeur et de courage acharné, monsieur Beaudoin cède une entreprise familiale en santé à ses enfants qui forment la troisième génération à s'y impliquer avec autant d'enthousiasme que son prédécesseur. Il est ici accompagné de Manon, Bruno, René et Guyline, tous oeuvrant pour la prospérité de CookshireTex pour au moins cinq bonnes décennies encore!

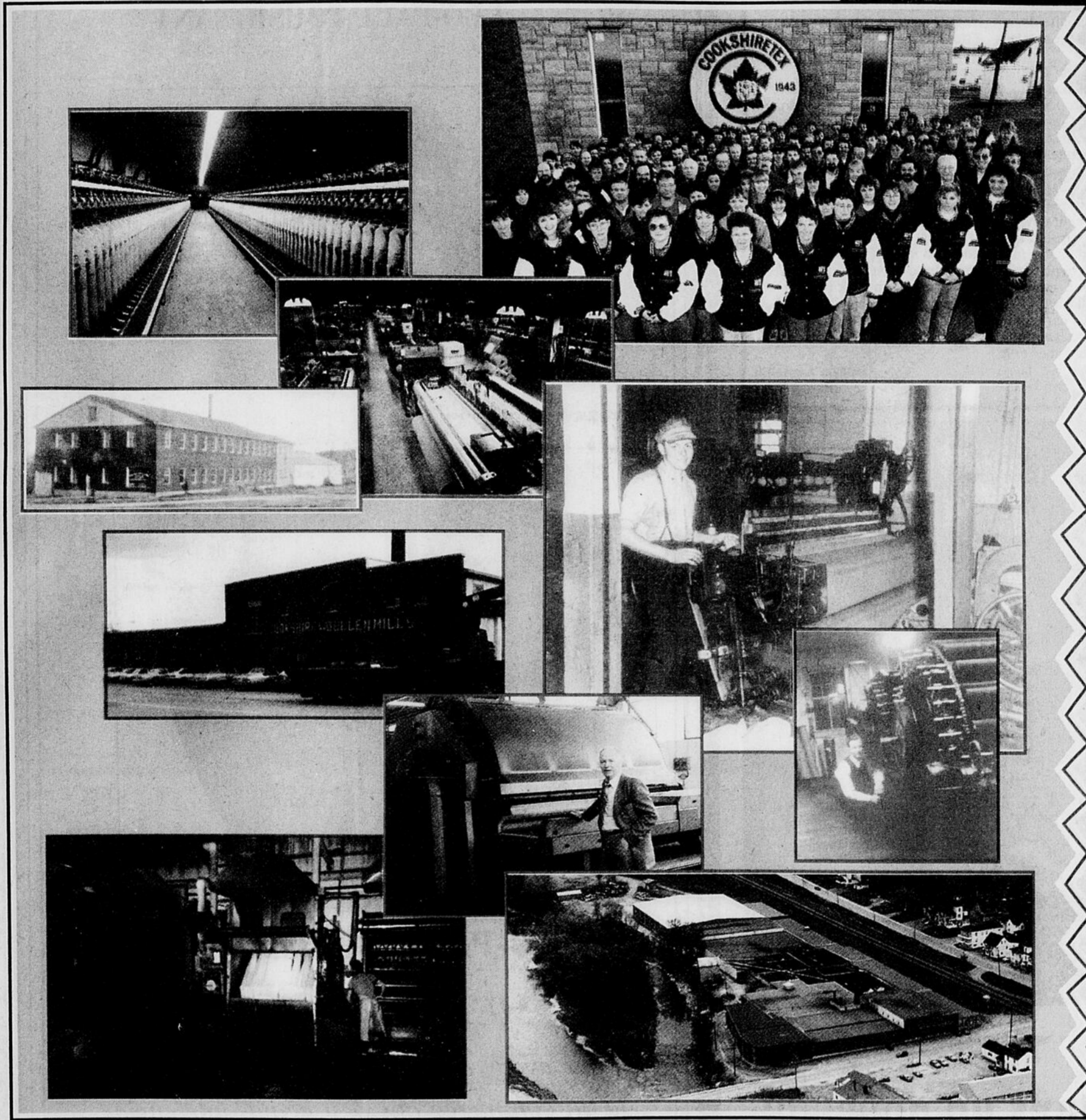

50^e

ANNIVERSAIRE

1993 représente une étape importante pour CookshireTex et tous ses employés qui y ont défilé depuis cinquante ans. La qualité et le dévouement de cette main-d'oeuvre ont su assurer la continuité de l'entreprise et sauront le faire pour encore longtemps.

Nous évoluons aujourd'hui à une époque où les clients sont de plus en plus exigeants sur la qualité et sur les prix des produits. Cela complique constamment les routines de travail de nos employés, mais ces derniers démontrent toujours l'énergie et l'originalité nécessaires pour arriver au but fixé par la compagnie: soit celui de bien servir ses clients à moindre coût.

Il y a 50 ans, les fondateurs de l'entreprise nous ont tracé un sillon que nous tous, nous nous efforçons de suivre jour après jour. À force de travail et d'efforts de la part de tous ses employés et dirigeants, l'entreprise a pu au fil de ces ans demeurer un des chefs de file dans son domaine. Malgré toutes les difficultés rencontrées, jamais personne n'a abandonné et c'est pourquoi nous rendons hommage à tous nos employés et à l'un de ses fondateurs pour leur dire MERCI du fond du coeur pour la réalisation de CookshireTex.



À l'occasion de cet anniversaire, je suis heureuse de féliciter la compagnie pour nous avoir donné du travail. Pour ma part, je compte 25 ans de service et je m'engage pour l'avenir à continuer de faire de mon mieux.

Céline Côté
préposée aux standards de qualité
25 ans chez CookshireTex



J'aimerais profiter de cette occasion pour féliciter les dirigeants de la compagnie d'avoir donné du travail à tant de gens. En ce qui me concerne, je suis à l'emploi de CookshireTex depuis le 18 avril 1961 et je continuerai à donner le meilleur de moi-même jusqu'à la fin.

Clément Shank
tisserand, 33 ans de service



Grâce à Roger Beaudoin, CookshireTex est l'un des très rares fabricants de lainages à avoir su s'adapter et se moderniser pour résister à la concurrence étrangère et à ses bas prix.

Marc Rousseau
responsable des achats
37 ans de service



CookshireTex se résume à un nom, M. Roger Beaudoin. Ce dernier a toujours cru en ce que son père avait commencé, malgré les difficultés et les crises économiques. Aujourd'hui, il peut enfin dire «mission accomplie». Je souhaite bonne chance à ses enfants et comme eux, je suis confiant en l'avenir de l'entreprise.

Robert C. Roy
contremaître du tissage et montage