

Nettoyage de fournaises
G.R. LAFORGE
 enr.
 357, St-Jean-Baptiste
 Nicolet, (Québec)
 JOG 1E0
(819) 293-5282
 LAISSEZ LE MESSAGE
 SUR LE RÉPONSEUR
 Raymond Laforge,
 prop.

P R É S E N T D A N S S O N M I L I E U

LE COURRIER SUD

VOLUME 28 NUMÉRO 22 DIMANCHE LE 15 NOVEMBRE 1992 40 PAGES

SERRURIER
L'HOMME CLEF INC.
 Steven Doucet
 SERVICE
 24 HEURES
 4045,
 Marie-Victorin,
 Nicolet
 Tél. Bur.
 (819) 293-8881
 ou
 371-8580



Cette semaine

LA RÉGION

La compagnie d'autobus Auger met fin à son service Trois-Rivières Montréal via Sorel et Nicolet accentuant le syndrome «cul-de-sac» de la Ville des clochers **page 3**

25 projets présentés à la Ville de Bécancour dans le cadre du programme de mise en valeur environnementale d'Hydro-Québec **page 3**

Bernard Bergeron et Réjean Painchaud aspirent au siège de feu Gilbert Mailhot à Précieux-Sang **page 13**

Usine de compostage Bas St-François: il manque des adhérents **page 10**

Concert au Musée des religions **page 29**



Le contrebassiste polonais Zbigniew Borowicz donnera un concert dimanche le 22 novembre prochain à 15 h au Musée des religions

SOMMAIRE

Le Courrier St-Léonard	page 7
Le Courrier Lac St-Pierre	page 9
Le Courrier Bécancour	page 15
Le Courrier Daveluyville	page 17
Parlons agriculture	page 19
CAHIER SPÉCIAL	
Plaisirs d'hiver	page 23
Arts et spectacles	page 29
Annonces classées	page 31
Le monde du sports	page 37

«Que le Symposium devienne une grande noce artistique»

- Mme Monique Mercier

Jacques Desfossés

Nicolet-Sud - S'il ne tient qu'à sa présidente d'honneur, le Symposium romantique de Nicolet deviendra, dès l'an prochain, une «grande noce artistique» où sera célébrée la fête de la culture et le mariage d'une population, enfants, adolescents et adultes, avec différentes activités comme la peinture, la photographie, le chant, la gastronomie, la littérature, la musique ou le théâtre.

«Les créateurs, à tous les niveaux, que ce soit des artistes, des bricoleurs, des patentés ou des artisans, tous doivent y trouver un lieu où ils peuvent montrer leur

création. De plus, il faut impliquer toute la population et décorer les rues et les maisons de la ville afin de créer une véritable atmosphère de fête», a déclaré Mme Mercier.

Parlant devant quelque vingt-cinq person-

nes au souper table ronde de ART-04 sur l'avenir du Symposium, l'artiste nicolétaine s'est elle-même impliquée en offrant une de ses toiles à être encantée pour financer le Symposium.

Suite à la mort dé-

chirante des Productions culturelles Nicolet, l'attitude de Mme Mercier et le bénéfice de près de 2 000 \$ enregistré par le Symposium 1992 représentent un espoir et un baume pour la population de la Ville des clochers.



Lors du souper table ronde on reconnaît, dans l'ordre habituel Mme Gilberte Bélliveau et Robert Roy, respectivement trésorière et président des Artistes regroupés du territoire 04 (ART-04 Sud); M. Rosaire Lemay, animateur de la soirée et Mme Monique Mercier, peintre et présidente du Symposium romantique de Nicolet. (Photo J. Desfossés)

SEMAINE DE LA SÉCURITÉ DU TRANSPORT ÉCOLIER

«Près de l'autobus, pas de risques à prendre, pensez-y!»

Rosaire Lemay

Tel est le thème de la Semaine consacrée à la sécurité du transport écolier partout au Québec, du 16 au 21 novembre. «Depuis plus de 15 ans, l'ex-Régionale Provencher a grandement mis sur la sécurité dans le transport scolaire et la C.S. La Riveraine entend continuer dans cette foulée», nous disait M. Gilles Boissonneault, conseiller-cadre et respon-

sable du dossier. D'ailleurs, en 1981 et 1987, la Commission scolaire s'était vue décerner le titre de «Roi de la route» au niveau provincial par la Ligue de sécurité du Québec.

À la C.S. La Riveraine, dans chacune des écoles, les directions, le personnel et les comités d'école ont planifié, pour cette semaine, diverses activités afin de mieux sensibiliser les élèves à la nécessité de la prudence dans le transport scolaire. D'ailleurs, à l'issue de la semaine, les classes qui s'impliqueront dans les activités de sécurité recevront des crédits-voyages grâce à la collaboration financière des transporteurs écoliers et des Caisses populaires du territoire.

L'Association des transporteurs du territoire distribuera dans chaque école du primaire une intéressante documentation. Elle mettra à la disposition des plus jeunes élèves, autobus et conducteurs, afin de leur permettre de mieux apprendre à monter et descendre d'un véhicule scolaire de façon sécuritaire.

L'Association organisera également une journée de perfectionnement pour les conducteurs, au cours de laquelle ils auront l'occasion de rencontrer le coroner Bouliane.

On parle d'une usine de fabrication d'éthanol, d'un vaste complexe de production en serre, d'une usine de levure, d'une pisciculture et de quelques autres projets dont on ne peut dévoiler la nature pour l'instant.

«Des centaines d'emplois sont en jeu», déclare M. Mario Roy, président de la Table de concertation agro-alimentaire du Centre du Québec, qui explique que plusieurs investisseurs attendent les résultats de cette étude avant de réactiver leur dossier.

La Table agro-alimentaire presse Hydro-Québec

Jacques Desfossés

La Table de concertation agro-alimentaire du Centre du Québec presse la Société Hydro-Québec de rendre public, au plus tôt, les résultats de son étude sur la récupération des vapeurs de la centrale Gentilly 2, récupération dont dépend la création du Parc industriel agro-alimentaire de Bécancour et à tout le moins la viabilité des entreprises qui s'y grefferaient.

On parle d'une usine de fabrication d'éthanol, d'un vaste complexe de production en serre, d'une usine de levure, d'une pisciculture et de quelques autres projets dont on ne peut dévoiler la nature pour l'instant.

«Des centaines d'emplois sont en jeu», déclare M. Mario Roy, président de la Table de concertation agro-alimentaire du Centre du Québec, qui explique que plusieurs investisseurs attendent les résultats de cette étude avant de réactiver leur dossier.

CENTRALE 24 HEURES

ALLIANCE 24 heures Sécurité

RÉSIDENTIEL - COMMERCIAL - INDUSTRIEL
 Conception de systèmes de sécurité complets & installation de:

- Surveillance discrète
- Restriction d'accès • Alarmes privées
- Bouton de panique médicale (Idéal pour personnes âgées)
- Système de surveillance caméra-vidéo

ESTIMATION GRATUITE
 ALLIANCE SYSTÈMES DE SÉCURITÉ

VENTE & SERVICE
373-0110

ALARME ALLIANCE ENR.
 Raymond Rheault (prop.)
 Depuis 1970
 FEU
 VOL
 VANDALISME



OFFREZ-LE EN CADEAU DE NOËL

Un spectacle éblouissant au Forum de Montréal

LES ICE CAPADES Le 27 décembre 92

Tarif **Adulte: 44 \$** **Enfant: 39 \$**

Comprend: voyage en autocar, siège réservé au Forum

*6 février 93, avec Thérèse Gagnon

*13 mars 93 / 2 sem. avec Thérèse Bellefeuille

N.B. Tous les spéciaux annoncés dans la section voyages sont disponibles chez Voyages Bellefeuille. Communiquez avec nos agents.

NUEVO VALLARTA: Radisson

2 semaines Formule tout inclus: **1 799\$**

MIAMI COLONIAL INN Chambre standard

Chambre supérieure **1 129\$**
Chambre supérieure **1 219\$**



THÉRÈSE BELLEFEUILLE

3687-4, boul. Bécancour, Gentilly (819) 298-3211

Thérèse Bellefeuille, rep. à Deschallons (819) 292-3131

*Comprend: vol notisé, transfert, séjour de 2 semaines, occ. double, plan de repas au Radisson, taxes d'aéroport et frais de service à l'hôtel, service d'un accompagnateur.



Centraide



Le maire de Bécancour, M. Jean-Guy Dubois, président de la campagne 1992 de Centraide, secteur Nicolet-Bécancour

Le don de changer les choses

Ce slogan général de la campagne de Centraide 1992 me plaît beaucoup... Pas vous? Il a deux significations: il exprime d'abord ce pouvoir que nous avons de faire changer certaines situations de vie par notre don, si petit ou si grand soit-il!

Un «don» dans son deuxième sens, c'est un pouvoir spirituel ou mental extraordinaire d'influencer des situations précises. Or, nous possédons le «don» de participer au

mieux-être collectif en versant quelques dollars à Centraide.

La campagne s'achèvera bientôt. Il est probable que des bénévoles soient déjà passés vous solliciter. Je sais que déjà plusieurs ont démontré une formidable générosité et je les remercie au nom des moins chanceux qui en profiteront.

Peut-être que, pour diverses raisons, vous n'avez pas eu l'occasion de le faire. Il y a

dans toutes les localités de la région Nicolet - Bécancour, des personnes à qui vous pouvez encore remettre vos dons. Vous comprenez que ce serait une double récompense pour un bénévole que d'être appelé par quelqu'un qui demande à faire un don...

C'est pourquoi je vous donne la liste des personnes formant l'équipe de direction de la campagne 1992. Essayez, juste pour voir, comme ils sont ouverts et disponibles!

- Mario Blanchette/Grandes entreprises
- J. Raymond Parent/Commerces région Est
- Murielle Brochu/Professionnels
- Marcel Lortie/Affaires sociales
- Abbé Maurice Bouchard/Institutions religieuses
- Gilles Mérette/P.M.E.
- Daniel Dubuc
- J. Côme Morissette/Institutions financières
- René Gervais/Éducation
- Yves Fortier/Porte à porte.

Vous pouvez contacter une de ces personnes en composant le 294-6505, ou encore le 477-0505 au siège social régional et demander Pierre Métivier.

Des gens qui, avec vous, partagent le don de changer les choses.

Jean-Guy Dubois
Président de la campagne de financement 1992
Secteur Nicolet-Bécancour

LE LEADER DE L'ÉLECTROMÉNAGER... SERVICE INCLUS



BLANC SUR BLANC

RÉFRIGÉRATEUR
17 pi. cu. avec casier à viande

669\$



CUISINIÈRE
De luxe

489\$



moi...
J'ameublement du Port
3350, MARIE-VICTORIN, NICOLET 293-4579
CHEZ NOUS, VOUS FAITES AFFAIRE AVEC LE PROPRIÉTAIRE... SERGE BLONDIN,



DERNIÈRE SEMAINE

LA VENTE ANNUELLE

au bout de la rue Trudel

les 16, 17, 18, 19, 20, 21 nov. 92

SUR TOUTE LA MARCHANDISE EN MAGASIN

- Lingerie de maison
- Vêtements de travail
- Sous-vêtements pour toutes les saisons
- Bas pure laine ou renforcés de nylon
- Couverture - laine - flanellette
- Laine à tricoter
- Draps santé
- Draps de coton
- Blousons sports • Etc.

25%

DE RABAIS

LOT DE BLOUSONS DE SKI RABAIS DE 50%



filature de Nicolet

BOUTIQUE DU TRAVAILLEUR À NICOLET
Au bout de la rue Trudel

488, rue Trudel, Nicolet

HEURES D'OUVERTURE
Lundi au mercredi 8h00 à 17h30
Jeudi-vendredi 8h00 à 21h00
Samedi 9h30 à midi

293-4276



Dr Gilles Massé, d.c.

CHIROPRACTICIEN

POLYCLINIQUE 55
ST-GRÉGOIRE
SUR RENDEZ-VOUS: 233-4334



Marie-Claude Wibaut D.C.
chiropraticienne



Martina Laitenberger
massothérapeute

sur rendez-vous
293-4217

85, rue Notre-Dame,
NICOLET

ANTIROUILLE

À L'HUILE + 1 LAVAGE EXTÉRIEUR GRATUIT **49⁹⁵** + taxes

Également disponible: antirouille à la graisse, garantie à la vie de l'auto, garantie également transférable. Travail professionnel.



1030, rue Port Royal, St-Grégoire, 233-3019

Heures: 8 h 30 à 18 h lundi au vendredi
8 h 30 à 17 h samedi

POULET B.B.Q. SUR BROCHE

SEULEMENT

3,49\$

LE MERCREDI

Rég.: 3,74\$



COMMANDE SPÉCIALE POUR LES FÊTES

RESTAURANT LE PETIT ROUTIER

1363, boul. Louis-Frêchette

293-4444

25 projets présentés à la Ville de Bécancour

Michel Montambeault

Pas moins de 25 projets ont été présentés le 12 novembre dernier à l'hôtel de ville de Bécancour dans le cadre du Programme de mise en valeur environnementale d'Hydro-Québec. D'ici quelques mois, le conseil de ville de Bécancour sélectionnera les projets qui seront cette fois présentés à Hydro-Québec qui investira 2 391 153 \$ dans la Ville de Bécancour, retombées provenant de l'implantation de la centrale TAG au Parc industriel.

Les projets présentés sont: trois projets touchant au compostage domestique, un projet permettant la mise sur pied d'un jardin communautaire, une piste cyclable, un site naturel pour les Scouts et Guides, une étude d'impact pour l'agrandissement de la marina de Bécancour, un projet de reboisement des rives et terres abandonnées.

Projet d'un centre de formation en intervention d'urgence au Parc industriel, un barrage de rétention des glaces sur la rivière Bécancour, une halte fluviale aménagée sur le site des tours d'Hydro-Québec à St-Grégoire, consolidation des infrastructures du Moulin Michel, dont l'exploitation d'une turbine électrique. Trois projets touchant à la revitalisation des centres urbanisés de Ste-Gertrude, Gentilly et St-Grégoire, un Parc forestier et d'interprétation de la nature au Mont-Bénilde, aménagement d'un parc au quai de Ste-Angele, projet de restauration de l'ancienne gare de St-Grégoire. Analyse des risques de toxicité humaine au Parc industriel, réalisation de circuits patrimoniaux dans la Ville de Bécancour. Reconstruction du moulin à vent de St-Grégoire, mise en service d'une unité mobile de décontamination des eaux par membrane, consolidation du terrain multifonctionnel des Loisirs de Gentilly, achat d'équipement de dragage et mise en valeur du patrimoine historique de la mine à Thibeau.

Projet d'un centre de formation en intervention d'urgence au Parc industriel, un barrage de rétention des glaces sur la rivière Bécancour, une halte fluviale aménagée sur le site des tours d'Hydro-Québec à St-Grégoire, consolidation des infrastructures du Moulin Michel, dont l'exploitation d'une turbine électrique. Trois projets touchant à la revitalisation des centres urbanisés de Ste-Gertrude, Gentilly et St-Grégoire, un Parc forestier et d'interprétation de la nature au Mont-Bénilde, aménagement d'un parc au quai de Ste-Angele, projet de restauration de l'ancienne gare de St-Grégoire. Analyse des risques de toxicité humaine au Parc industriel, réalisation de circuits patrimoniaux dans la Ville de Bécancour. Reconstruction du moulin à vent de St-Grégoire, mise en service d'une unité mobile de décontamination des eaux par membrane, consolidation du terrain multifonctionnel des Loisirs de Gentilly, achat d'équipement de dragage et mise en valeur du patrimoine historique de la mine à Thibeau.

Projet d'un centre de formation en intervention d'urgence au Parc industriel, un barrage de rétention des glaces sur la rivière Bécancour, une halte fluviale aménagée sur le site des tours d'Hydro-Québec à St-Grégoire, consolidation des infrastructures du Moulin Michel, dont l'exploitation d'une turbine électrique. Trois projets touchant à la revitalisation des centres urbanisés de Ste-Gertrude, Gentilly et St-Grégoire, un Parc forestier et d'interprétation de la nature au Mont-Bénilde, aménagement d'un parc au quai de Ste-Angele, projet de restauration de l'ancienne gare de St-Grégoire. Analyse des risques de toxicité humaine au Parc industriel, réalisation de circuits patrimoniaux dans la Ville de Bécancour. Reconstruction du moulin à vent de St-Grégoire, mise en service d'une unité mobile de décontamination des eaux par membrane, consolidation du terrain multifonctionnel des Loisirs de Gentilly, achat d'équipement de dragage et mise en valeur du patrimoine historique de la mine à Thibeau.

Projet d'un centre de formation en intervention d'urgence au Parc industriel, un barrage de rétention des glaces sur la rivière Bécancour, une halte fluviale aménagée sur le site des tours d'Hydro-Québec à St-Grégoire, consolidation des infrastructures du Moulin Michel, dont l'exploitation d'une turbine électrique. Trois projets touchant à la revitalisation des centres urbanisés de Ste-Gertrude, Gentilly et St-Grégoire, un Parc forestier et d'interprétation de la nature au Mont-Bénilde, aménagement d'un parc au quai de Ste-Angele, projet de restauration de l'ancienne gare de St-Grégoire. Analyse des risques de toxicité humaine au Parc industriel, réalisation de circuits patrimoniaux dans la Ville de Bécancour. Reconstruction du moulin à vent de St-Grégoire, mise en service d'une unité mobile de décontamination des eaux par membrane, consolidation du terrain multifonctionnel des Loisirs de Gentilly, achat d'équipement de dragage et mise en valeur du patrimoine historique de la mine à Thibeau.

Projet d'un centre de formation en intervention d'urgence au Parc industriel, un barrage de rétention des glaces sur la rivière Bécancour, une halte fluviale aménagée sur le site des tours d'Hydro-Québec à St-Grégoire, consolidation des infrastructures du Moulin Michel, dont l'exploitation d'une turbine électrique. Trois projets touchant à la revitalisation des centres urbanisés de Ste-Gertrude, Gentilly et St-Grégoire, un Parc forestier et d'interprétation de la nature au Mont-Bénilde, aménagement d'un parc au quai de Ste-Angele, projet de restauration de l'ancienne gare de St-Grégoire. Analyse des risques de toxicité humaine au Parc industriel, réalisation de circuits patrimoniaux dans la Ville de Bécancour. Reconstruction du moulin à vent de St-Grégoire, mise en service d'une unité mobile de décontamination des eaux par membrane, consolidation du terrain multifonctionnel des Loisirs de Gentilly, achat d'équipement de dragage et mise en valeur du patrimoine historique de la mine à Thibeau.

Un nom au centre communautaire de Nicolet

(JD) - Le Regroupement des organismes communautaires de Nicolet est à la recherche d'un nom pour la bâtisse qui servira de centre communautaire.

Soulignons que les organismes communautaires se veulent des solutions collectives à des besoins collectifs des solutions axées sur l'autonomie des gens, la prise en charge, la démocratie, la justice sociale et la mise en commun des ressources.

Les personnes intéressées ont jusqu'au vendredi 11 décembre prochain pour faire connaître leur idée à Mme Linda Richard de l'Apdip, responsable du dossier du futur nom, au 293-4233.

Tout le milieu appuie le C.E.R.S.I.

Jacques Desfossés

La Commission scolaire La Riveraine et l'Institut de police du Québec viennent compléter la liste des appuis officiels au projet du Complexe en éducation routière et sécurité incendie (C.E.R.S.I.) de Nicolet.

bel, un des promoteurs du projet, le milieu nicolétain en entier donne son appui et il a déjà fourni 16 000 \$ des 31 000 \$ nécessaires pour défrayer l'étude de faisabilité du projet.

Le quinze mille dollars manquant fait présentement l'objet d'une demande auprès du

Secrétariat aux affaires régionales Mauricie - Bois-Francs à Trois-Rivières. Les promoteurs anticipent une réponse positive à la fin de l'année en cours ou au tout début de l'année 1993 en sorte que l'étude puisse être enclenchée le plus tôt possible.

Selon M. Alain Le-

Nicolet, de plus en plus un cul-de-sac

Jacques Desfossés

Le 23 octobre dernier, la compagnie d'autobus Auger a mis fin à l'exploitation de son service d'autobus entre Trois-Rivières et Montréal, via Nicolet et Sorel, laissant la Ville des clochers complètement dépourvue de transport en commun. Cet abandon aggrave la situation de «cul-de-sac» qui caractérise la ville, d'au-

tant plus que l'autoroute 30 s'arrête à Sorel à l'ouest et à St-Grégoire à l'est.

La suppression de service de la part de la compagnie Auger ne fait pas l'affaire des entreprises, commerces et institutions de la ville qui accentue leur isolement ainsi que pour les usagers de la région qui se voient privés d'un service de transport en commun

essentiel.

Aussi, les personnes intéressées au maintien du service de transport de la compagnie Auger, notamment les usagers, sont priés de communiquer avec le secrétariat de la ville de Nicolet pour faire inscrire leur nom au registre de ceux et celles qui désirent le rétablissement du service au 293-6901.

AGA à la Croix-Rouge, section Nicolet

Lors de l'assemblée générale annuelle de la section de Nicolet de la Croix-Rouge, qui aura lieu le 26 novembre prochain, Mme Francine Décary, di-

rectrice générale du Centre de service transfusionnel, traitera du sujet suivant: «Comment la Croix-Rouge peut-elle assurer une qualité de

sang exceptionnelle».

L'assemblée aura lieu à 18 h à l'hôtel de ville de Nicolet.

Affaire Cintec: le conseil se prononce

Michel Montambeault

A la demande de l'assemblée réunie lors de la dernière séance publique du conseil de ville de Bécancour, les membres du conseil ont donné leur opinion au sujet de l'émission du certificat de conformité à la compagnie Cintec qui souhaite la construction d'un complexe de traitement de déchets par lavage et incinération au Parc industriel. Au terme de cette séance riche en rebondissements qui a eu lieu le 9 novembre dernier, trois des cinq conseillers municipaux ont choisi de reporter l'émission du certificat de conformité à plus tard.

Invité à prendre la parole par le maire Jean-Guy Dubois, le conseiller Jean-Marie Dionne a dit que suite aux nombreuses interventions des citoyens

entourant l'émission du certificat et à la lecture de nouvelles données qui se sont greffées au dossier, il a jugé qu'il n'était plus en mesure de voter en faveur de l'émission du certificat de conformité. «Si on est le moins à l'écoute de la population, il va falloir retourner étudier le dossier et demander à notre ingénieur en environnement, M. Richard Lampron, qu'il nous donne plus de précisions sur les questions soulevées par l'assemblée ce soir». Il ajouta qu'il fallait que ce sujet soit mis à l'ordre du jour et que la compagnie donne plus de garanties à la Ville.

Le conseiller Henry Boudreault poursuit en se disant d'accord avec le projet. Il passa en revue les grandes lignes de l'accord de principe convenu avec

la compagnie et ajouta que le temps était venu de faire quelque chose pour réduire le volume de déchets enfouis présentement à Bécancour. «Peut-être qu'on a besoin de plus d'études. Si c'est pour avoir plus de sécurité je suis d'accord qu'on reporte le sujet».

La conseillère Carmen Pratte s'est dite pour l'émission du certificat de conformité à Cintec. «Ce que je veux c'est de l'amélioration à la Ville. Ce n'est pas en enfouissant les déchets qu'on règle le problème», soutient-elle. Finalement Gabriel Cummings s'est prononcé en faveur de ce projet. «Je crois sincèrement qu'il y a un positif pour les gens de la Ville de Bécancour dans ce projet», déclarait-il.

La douleur est réelle



Guy Richer
Président d'honneur

Contribuez à faire la différence. Enrichissez la qualité de vie des personnes âgées et handicapées. Ensemble, nous pouvons faire la différence.

Soyez généreux
Fondation canadienne pour l'Âge et la Coïté

Édifice Sun Life, 1155, rue Metcalfe, Bureau 41.
Montréal (Québec) H3B 2V6 (514) 874-0095
N° d'Enregistrement 0432922-11-13

0% de taxes

sur tous les uniformes jusqu'au
28 novembre 92

Pour la femme active ou sophistiquée

Triumph saura vous habiller. Les dessous à découvrir au

Salon de l'Uniforme Plus

70, Notre-Dame
Nicolet
293-5353

Uniformes et fine lingerie

Le club Optimiste de St-Grégoire présente sa nouvelle équipe 92-93



Le 2 octobre dernier avait lieu la passation des pouvoirs. Voici la nouvelle équipe 92-93 du club Optimiste de St-Grégoire. Dans l'ordre habituel: Rachel Beaudry, directrice; Michèle Boulard, secrétaire; Michel Morin, directeur; Suzanne Désilets, conjointe lieutenant-gouverneur; Yves Allard, président 92-93; Alain Côté, vice-président; Victoire Deshaies, directrice; Gilles Mayrand, lieutenant-gouverneur 92-93; Bruno Côté, directeur; Martin Provencher, directeur; Patrice Désilets, vice-président. N'apparaît pas sur la photo: Robert Bourdage, directeur et Lyne Bourque, trésorière.

Le club Optimiste de St-Grégoire intronise trois nouveaux membres



Le 18 septembre dernier, le club Optimiste de St-Grégoire procédait à l'intronisation de trois nouveaux membres. À l'avant les nouvelles recrues: MM. et Mme Gérard Lagacé, Irène Côté et Alain Tourigny. Debout à l'arrière, dans l'ordre habituel: Michel Richard, officier de recrutement 91-92; Bernard Dugré, parrain; Lyne Bourque, marraine, Jean Rancourt, officier de recrutement 92-93; Robert Bourdage, parrain; Gilles Mayrand, président 91-92 et Yves Allard, président élu 92-93.

Carfouille la nouvelle mascotte du Carrefour



Au printemps dernier, un concours de dessin a été lancé auprès de la population pour créer un personnage représentant le Carrefour Trois-Rivières-Ouest. Simultanément un concours pour la suggestion de noms a aussi été lancé. Les gagnants sont Mme Isabelle Julien (nom) et M. Francis Auclair (dessin). Sur la photo, ils sont accompagnés par Mme Johanne Bellemare coordonnatrice de la promotion au Carrefour Trois-Rivières-Ouest et de Carfouille la nouvelle mascotte du Carrefour.

Pour des cadeaux exclusifs...

Laissez-vous éblouir par La Magie de Noël! très bientôt à Nicolet. Surveillez votre prochain Courrier Sud

«L'écureuil à Gaby!»

Il y a de ces histoires que seul un vendeur peut raconter... Demandez donc à Gaby Auger de chez H. Auger Automobile de Nicolet-Sud comment on peut «sauter» une transmission en voulant éviter un écureuil (non pas un chevreuil)?

Une parade de mode, signée Le Nova

C'est mercredi le 28 octobre que plus de 375 personnes se sont donné rendez-vous au Paradise Club de Nicolet lors d'une parade de mode regroupant les joueurs du Nova (Rive Sud). Les joueurs ont paradé les vêtements «Nicolet Sports», «Salon de l'uniforme» et «Boutique Clandestin».

Une bonne chasse



Tous les chasseurs d'oles en conviennent: la chasse à l'ole a été très difficile cette année! Cependant, Paul Desrosiers à droite, son beau-frère Claude Laliberté ainsi que Paul Fournier du Cap-de-la-Madeleine sont revenus avec cinq «blanches». Félicitations!



Mme Josée Grenier, barmaid et M. Jacques Gagné, serveur, lors de la soirée.

PRÉSENT DANS SON MILIEU
COURRIER SUD

3255, Les 40,
Nicolet, J0G 1E0, 293-4551
FAX: (819) 293-8758

Dépôt légal bibliothèque nationale du Québec.

ABONNEMENT:

Canada 75 \$ (1 an) Extérieur: 80. \$ (1 an)
T.P.S. incluse

ÉDITEUR:
LES ÉDITIONS DU LAC ST-PIERRE INC.

DIRECTEUR GÉNÉRAL:

Jean Blanchette

COMPTABLE:

Réjean Desfossez

SECRÉTAIRES:

Marie-Pierre Gaudet

Hélène Gaudet

DIRECTEUR DE L'INFORMATION:

Jacques Desfossez

RESPONSABLE DE LA SECTION DES

SPORTS:

Rosaire Lemay

COLLABORATEURS À LA RÉDACTION:

Serge Rousseau Michel Montambeault

André Bouchard

Rita Dolan-Caron

DIRECTEUR DE LA PUBLICITÉ:

Jean Blanchette

CONSEILLERS PUBLICITAIRES:

Junior Dubuc

Daniel Dubuc

André Lemire

Chantal Chabot

REPRÉSENTANT LOCAL À MONTRÉAL:

Relations-Média

Pierre Grinsell, 844-3131

DIRECTRICE DE PRODUCTION:

Guylaine Pellerin

ATELIER DE PRODUCTION:

Claire Chevalier

Francine Chagné

Marie Engelbeen

Aline Fournier

Marie-Claude Laforce

Louise Lagacé

IMPRIMÉ PAR:

T.R. Offset, Trois-Rivières

Tous droits réservés sur la reproduction des

annonces et des nouvelles.

Le journal ne se sent pas responsable des ar-

cles dûment signés.



L'importance des gens du milieu

La Nacelle (maison d'hébergement pour femmes et enfants victimes de violence) a officiellement ouvert ses portes en décembre 1991. Le territoire desservi: 36 municipalités, de St-François-du-Lac à Deschailions, d'Ashton-Jonction à St-Grégoire. La maison La Nacelle a reçu son accréditation en octobre 92, c'est-à-dire qu'elle fait maintenant partie du Regroupement provincial des maisons d'hébergement. Elle a reçu ses titres pourrait-on dire, mais pas «la» subvention, le montant annuel alloué par le gouvernement, qui assurerait la continuité des services offerts tels: hébergement, écoute, accompagnement, références, etc.

L'exercice financier est éloquent: La Nacelle a pu subsister grâce à deux campagnes de financement, à divers programmes d'aide à l'emploi, à quelques subventions gouvernementales, à la contribution de Centraide, à des dons de particuliers et d'organismes de toutes sortes, soit en argent, en surplus de nourriture, vêtements et meubles. À cela s'ajoutent d'innombrables heures de bénévolat tant de l'équipe de La Nacelle que de l'apport de gens du milieu.

La maison La Nacelle est née d'une initiative des gens du milieu. Elle continue d'exister grâce à leur implication. En octobre dernier, notre demande de subvention a été adressée à M. le ministre Marc-Yvan Côté. Nous demandons à la population de nous faire parvenir des lettres d'appui, que ce soit par le biais d'organismes, regroupements ou en votre nom personnel. Nous nous chargerons d'acheminer au ministère concerné (Santé et Services sociaux), ces gestes tangibles susceptibles d'appuyer favorablement les actions menées pour enrayer la violence, ce problème qui nous concerne tous et toutes.

Nicole Capino, pour l'équipe de La Nacelle



NORMANDIE

Les photos ne servent qu'à identifier les produits annoncés, seuls les textes prévalent. Nous nous réservons le droit de limiter les quantités et de corriger les prix incorrects résultant d'une erreur d'impression. Pas de vente aux marchands. PRIX EN VIGUEUR DU 16 AU 21 NOVEMBRE 1992 (SAMEDI JUSQU'À 17H00)

- BRIOCHE DANOISES AUX FRAISES**
PETITE DOUCEUR
Bte 6 unités **1,99**
- SHAMPOING OU REVITALISANT**
Au choix
FINESSE
Bte 300 ml **3,39**
- SIROP CONTRE LA TOUX**
MATHIEU
Cont. 175 ml **2,99**
- MELBA TOAST**
Régulière, non-salée ou blé entier
GRISSOL
Bte 400 g **2,89**
- COMPOTE DE POMMES**
Régulière ou non-sucrée
ALLEN
Jarre 398 ml **99¢**
- MAÏS LESSIVÉ**
MAHEU
Bte 540 ml **99¢**
- NETTOYEUR LAVE & BRILLE**
Concentré
HERTEL
Bte 800 ml **2,79**
- NETTOYEUR CONCENTRÉ**
Vaporisateur
HERTEL PLUS
Bte 700 ml **2,79**
- DÉTERGENT VAISSELLE**
Régulier ou citron
CASCADE
Bte 1,4 kg **2,99**
- SAVON EN CRÈME**
MILAN
Bte 300 ml **1,79**
- LAIT INSTANT ÉCRÉMÉ**
GRAD
Bte 500 g **2,99**
- NOURRITURE POUR CHIENS**
Boeuf, poulet ou foie
BALLARD
Bte 723 g **69¢**
- NOURRITURE POUR CHATS**
Au choix
BALLARD
Bte 700 g **79¢**
- CONSOMMÉ OU BOUILLON BOEUF**
CAMPBELL
284 ml **2/1,39**
- COKE**
Nouvelle-Vague, Classique ou diète
SPRITE
Régulier ou diète
Bttes consignées 750 ml **6/3,99**
- SOUPE À L'OIGNON**
LONEY
4+1x42 g
Format bonf **2,19**
- COKE**
Coca-Cola Classique, diète ou décaféiné
SPRITE
Régulier ou diète
Btte consignée 2 litres **1,99**

ÉCONOMISEZ 40¢
à l'achat de 300-350 g de biscuits Météo saveurs assorties de LIDO.
SANS COUPON **2,39** AVEC COUPON **1,99**
Remboursable chez NORMANDIE seulement. Un coupon par achat. Offre valable jusqu'à la fermeture, samedi le 21 novembre 1992. Monsieur le marchand, postez à: A.C. NIELSEN, C.P. 3000, St-Jean, N.-B. E2L 4L3

S'OCCUPER DE VOUS, C'EST NOTRE ATOUT!

JUS D'ORANGE PUR
Non-sucré
GRAD
Cont. 1,82 l.
2,59

DÉTERGENT EN POUDRE
ULTRA CHEER
Bte 2 litres
2,49

ASSOUPPLISSEUR TISSUS
En feuilles au choix
BOUNCE
Bte 32-35 un.
3,79

SPAGHETTI, SPAGHETTINI OU MACARONI COUPÉ
GRAD
Cello 900 g
89¢

GÂTEAUX
Jos Louis, Caramel, Carrés feuilletés, pommes & framboises
VACHON
Bte 6 unités
2,29

LAVE-VITRES AUTO
GRAD
Cont. 4 litres
1,19

AMPOULES ÉLECTRIQUES
40, 60 ou 100 watts
GRAD
Cont. 2 unités
89¢

POULET FRAIS
Moins 2 kg
Catégorie A
2⁸⁰ kg 1²⁷ lb

*Coupe provenant de boeuf estampillé Canada catégorie A. Les viandes fraîches sont disponibles uniquement dans les magasins qui présentent un département complet de charcuterie.

POITRINES DE POULET FRAIS
Avec dos
5⁸⁹ kg 2⁶⁷ lb

- *ROSBIF COUPE FRANÇAISE**
Intérieur de ronde **8⁷⁵ kg 3⁹⁷ lb**
- SAUCISSES FUMÉES**
LAFLEUR
450 g **2,17**
- JAMBON CUIT**
L'authentique
LAFLEUR **9⁶³ kg 4³⁷ lb**
- SOUS-MARIN OU SANDWICH PIZZA**
LAFLEUR
200 g **1,57**
- ÉPAULE DE PORC FUMÉ**
Avec os
LAFLEUR **2⁸⁰ kg 1²⁷ lb**
- BACON**
Régulier, érable, tranché épais ou sel réduit
MAPLE LEAF
500 g **2,47**
- SAUCISSES**
Porc, boeuf ou rondines
MAPLE LEAF 500 g **2,77**
- DEMI-SOC DE PORC FUMÉ**
MAPLE LEAF **8⁰⁹ kg 3⁶⁷ lb**
- VIANDES TRANCHÉES ASSORTIES**
MAPLE LEAF
175 g **1,47**
- FROMAGE**
VACHE QUI RIT
Léger 140 g **1,87**

YOGOURT GLACÉ
Au choix
YOPLAIT
Cont. 1 litre
2,59

EAU MINÉRALE
PERRIER
Bte 750 ml
99¢

BEURRE D'ARACHIDES
Crèmeux régulier, non-salé ou croquant
KRAFT
Cont. 500 g
1,99

CROUSTILLES
HOSTESS, RUFFLES, CHEETOS, DORITOS OU FRITOS
Au choix
Sac 220-240 g **1,79**

PAMPLEMOUSSES BLANCS
Floride
Gr. 48 **3/98¢**

CAROTTES
Québec, Canada no. 1
Sac 2 lbs **48¢**

RAISINS ROUGES
EMPEREUR
États-Unis
2³⁸ kg 1⁰⁸ lb

POMMES DE TERRE
Québec, Canada no. 1
Sac 10 lbs **1,18**

COURGE ZUCCHINI
États-Unis **1⁷² kg 78¢ lb**

PUNCH AUX FRUITS
MC CAIN
355 ml **79¢**

SHORTCAKE AUX FRAISES OU FRAMBOISES
MC CAIN
660-700 g **3,49**

BIÈRES NON-ALCOOLISÉES
Régulière ou Extra
KINGSBURY
Pqt 6 unités
Cannettes **3,49**

ÉCONOMISEZ 60¢
à l'achat de 454 g de fromage P'tit Québec blanc régulier ou léger, Mozzarella régulier ou partiellement écrémé de KRAFT.
SANS COUPON **4¹⁹**
AVEC COUPON **3⁵⁹**
Remboursable chez NORMANDIE seulement. Un coupon par achat. Offre valable jusqu'à la fermeture, samedi le 21 novembre 1992. Monsieur le marchand, postez à: KRAFT GENERAL FOODS CANADA INC., C.P. 3000, St-Jean (N.-B.) E2L 4L3.

ÉCONOMISEZ 75¢
à l'achat de deux boîtes de gruaux prêt-à-servir 310-470 g choix assortis de QUAKER.
SANS COUPON **2/4⁷⁴** AVEC COUPON **2/3⁹⁹**
Remboursable chez NORMANDIE seulement. Un coupon par achat. Offre valable jusqu'à la fermeture, samedi le 21 novembre 1992. Monsieur le marchand, postez à: A.C. NIELSEN, C.P. 3000, St-Jean, N.-B. E2L 4L3



JACQUES DESFOSSÉS

Écono-musées à Deschailions et Gentilly

Le don fabuleux d'Hydro-Québec, grâce à son programme de mise en valeur de l'environnement, pourrait permettre de lancer deux écono-musées chez nous, celui de l'ancienne usine de la Montréal Terra Cota à Deschailions et celui du Moulin Michel à Gentilly.

La notion même d'écono-musée est toute récente au Québec. Il s'agit de la mise en valeur de ce qui fut jadis une entreprise industrielle ou artisanale, de la reconditionner, d'y fabriquer à nouveau des produits adaptés aux besoins de 1992 et de la faire visiter à des étudiants ou à des touristes moyennant un coût d'admission.

En Europe, les écono-musées fleurissent depuis une dizaine d'années déjà. Au Québec, le succès de la Papeterie St-Gilles dans Charlevoix constitue un modèle du genre. À St-François-du-Lac, les municipalités, une corporation a but non lucratif et le ministère des Affaires culturelles travaillent de concert pour lancer l'écono-musée La Tannerie Beaudet. Cette entreprise artisanale, fermée il y a quelques années, pourrait rouvrir en créant une dizaine d'emplois et un attrait touristique de première importance pour la région du Lac St-Pierre.

Il n'en tient qu'à la communauté de Deschailions de mettre sur pied son propre écono-musée avec les installations artisanales de la Montréal Terra Cota. Tout est en place, à cet endroit, pour redémarrer une production de

terre culte, laquelle serait vendue au détail, tout en ouvrant un lieu d'interprétation qui deviendrait une attraction touristique de premier ordre. Le même raisonnement vaut pour la production de farine de sarrasin au Moulin Michel qui pourrait se convertir facilement et à peu de frais en écono-musée. Le programme de mise en valeur de l'environnement d'Hydro-Québec met plus d'un million de dollars à la disposition de corporations tant à la Ville qu'à la MRC de Bécancour.

C'est bien beau d'aménager de jolis parcs autour des églises, mais le temps n'est-il pas venu de créer aussi des emplois tout en mettant en valeur notre patrimoine? Que oui!



MICHEL MONTAMBEAULT

BILLET

Ce qui nous attend tous: la retraite

Les sondages et les statistiques démontrent clairement que l'espérance de vie a augmenté au Québec. Les gens ont tendance aussi à prendre leur retraite de plus en plus jeune, soit 63 ans en 1987 comparativement à 69 ans en 1967. La majorité des gens âgés sont en bonne santé même si de 30 à 40% d'entre eux ont des limitations d'activités. Les affectations qui touchent davantage les aînés sont l'arthrite, le rhumatisme, l'hypertension, les malaises cardiaques et les troubles mentaux. La santé mentale des gens âgés se porte très bien alors qu'à peine 6% des aînés du Québec sont atteints de confusion. Cinq types d'activités occupent les trois quarts de la journée des retraités. Le repos occupe 39% du temps, l'écoute de la télévision 15%, les tâches domestiques 10%, les activités sociales 7% et les soins personnels 5%. La taille des familles et les mariages ayant considérablement diminué alors que les divorces ont augmenté, les loisirs familiaux ont de moins en moins d'importance pour

les personnes âgées qui vivent de plus en plus en ménage privé, 26% en 1986, 6% en 1956. Finalement, 57% des gens à la retraite se disent heureux.

Bien que nous sachions que la santé est ce qui affecte le plus la qualité de la vie des retraités, il est cependant impossible de prédire présentement si la durée de vie en bonne santé augmentera ou diminuera chez les futures personnes âgées, c'est à dire nous. Deux théories s'opposent sur l'évolution des gens âgés au Québec. D'un côté, il y a ceux qui croient que les gens âgés seront en bonne santé pendant la majeure partie de leur vieillesse, la période durant laquelle elles seront gravement malades sera courte et précèdera immédiatement leur décès. De l'autre côté, des chercheurs croient que les gens âgés vivront de plus en plus longtemps grâce à la technologie médicale mais seront aussi malades plus longtemps.



L'AVENIR DE NOTRE RÉGION

Le Coeur-du-Québec



JACQUES DESFOSSÉS

Mais quelle région habitons-nous au juste? Nous les résidents des MRC de Bécancour et de Nicolet - Yamaska, qui sommes-nous, d'où venons-nous et où allons-nous?

Jusqu'à la venue des MRC, il y a une dizaine d'années, notre vaste région comptait trois sous-régions soit Lotbinière-Ouest à «l'est» du territoire, Nicolet - St-Grégoire - Gentilly au coeur du pays et le Lac St-Pierre - Yamaska à l'ouest du territoire. Chacune de ces sous-régions était relativement autonome. À tout le moins y cultivait-on un réel sentiment d'appartenance.

En créant deux MRC plutôt qu'une ou trois, les technocrates ont tranché bêtement en plein coeur du pays de Nicolet - St-Grégoire. Dix ans plus tard notre grande région en souffre encore.



ROSAIRE LEMAY

Billet Clic 2 !

Faut être logique, «Clic 2» est la suite de «Clic 1». On peut rien vous cacher. La semaine dernière, j'énumérais un certain nombre de situations dans lesquelles un photographe journalistique

idem pour la mise au jeu dite officielle, mais en plus, il faut laisser tomber la rondelle au même 1/60e de seconde que le clic.

On a invité le photographe journalistique à la conférence de presse afin que la photo paraisse dans le journal. Mais on accordera sa dernière attention au photographe, pressé qu'on est (et je le comprends bien) à se congratuler mutuellement. On reçoit aussi l'aide généreuse de ceux qui nous disent comment prendre la photo.

«As-tu un film dans ton «Kodak»? - «Achète-toi des batteries neuves». (O.K., la prochaine fois, je vais me brancher direct sur LG2) - «T'en prends donc ben, le journal va être épais».

C'est pas tout le monde qui est comme ça, heureusement.

La photo de famille, des cinq générations ou du bébé de l'année, c'est une classe à part. C'est plein d'amour, de délicatesse. Il est alors très agréable d'activer son clic.

Mais je n'ai jamais compris pourquoi la plupart des gens, sauf les politiciens, ont peur de mon clic comme d'un bistouri.

6 COURRIER SUD, dimanche le 15 novembre 1992
peut se retrouver.
D'abord la rangée d'oignons. Elle survient généralement à l'issue d'une importante cérémonie (pour les personnes concernées) pendant laquelle on a remis des trophées, des diplômes, des plaques souvenirs ou que sais-je encore? Ces personnes se placent côte à côte à mesure qu'on les présente. Quand c'est terminé, on attend que le clic se fasse aller. Qu'on soit quatre, dix ou vingt, pas grave. Faut aussi que les députés, le maire, le président, le vice-président, le secrétaire soient sur la photo. Pourvu qu'ils soient tous sur la photo. Essaie pas de reculer avec ton clic afin de pouvoir fixer tout ce beau monde sur pellicule. Tout le monde se prépare à féliciter tout le monde, donc très près de l'action. Après les clics, tout le monde se sauve. Le photographe connaît toujours tout le monde, il n'aura donc pas de problème pour son bas de vignette.

COURRIER DE ST-LÉONARD

Un groupe d'entraide à l'allaitement voit le jour

(JD) - Sous le vocable de «Aide-lait», un groupe d'entraide à l'allaitement voit le jour dans la région. Il regroupe des mamans bénévoles qui ont allaité, qui ont adoré l'expérience et qui veulent faire augmenter le nombre de mamans qui allaitent et la durée de l'allaitement.

Pour ce faire, elles veulent apporter soutien,

renseignements, encouragement et aide aux mamans qui allaitent ou qui désirent allaiter.

Une rencontre d'information aura lieu mercredi le 2 décembre à 20 h au CLSC Nicolet-Yamaska à Ste-Monique.

On communique avec Isabelle au 293-6260, Marie au 564-2968, Julie au 783-6157, Catherine au 289-2661 ou Esther

au 293-6511. Les intéressées sont priées de confirmer leur présence avant mercredi le 25

novembre.

Âge d'Or de St-Léonard

(RL) - Le club de l'Âge d'Or de St-Léonard invite ses membres à une soirée de danse qui se tiendra samedi le 21 novembre à compter de 20 h 30 au restaurant Madrid. L'orchestre «Relax» animera la soirée

et donnera un cours de danse de ligne gratuitement aux personnes qui se présenteront 30 minutes avant le début de la soirée. Des prix de présence seront attribués.

Remise des bulletins à l'école La Découverte

Rosaire Lemay

Tous les parents des élèves qui fréquentent l'école secondaire La Découverte de St-Léonard-

d'Aston sont invités à se rendre à cette institution et à rencontrer les professeurs, alors qu'on leur remettra le bulletin de leur enfant. Cette rencontre est

prévue jeudi soir le 19 novembre de 19 h à 21 h 30 et vendredi le 20 novembre en après-midi de 13 h 15 à 15 h 30.



Rosaire Hébert
Agent en assurance
de personnes

ROSAIRE HÉBERT 1005, rue Richard St-Wenceslas

- Assurance vie
- Assurance salaire avec placement non imposable
- Planification de retraite
- Planification financière
- Assurance salaire
- Placement d'argent à taux concurrentiels
- REER

NOUVEAU Assurance voyage Assurance santé

HONNÊTETÉ ET SERVICE AVANT TOUT!!!



LA CONFÉDERATION

COMPAGNIE D'ASSURANCE-VIE

1640, 6e Rue, bureau 201,
Trois-Rivières (Qué.) G8Y 5B8

(819) 378-4523

(819) 224-7776

JEAN BRUNET, AVOCAT

• Droit civil • commercial • familial
(Aide juridique acceptée)

88, Place 21 Mars
Nicolet
Juste au dessus de Famil-Prix
293-5864



Aussi succursale au
40 A Fusey
Cap-de-la-Madeleine
374-5666
(Brunet et Rioux)

La prothèse auditive INTRA-CANAL

«Une technologie presque invisible!»

Vous convient-elle?

Pierre Vallée
AUDIOPROTHÉSISTE

669, Laviolette
Trois-Rivières
(819) 379-5715



LA PAILLASSE «LIQUIDE»

certains échantillons de plancher
Venez vous chercher une casquette
et obtenez des rabais de

5% , 10% , 15% , 20%

du montant total de votre achat

À vous d'en profiter
MATELAS

Quantité limitée

FUTON DOUBLE
ET BASE



249\$

LIVRAISON GRATUITE

Oui, nous liquidons nos «échantillons de plancher», lit d'eau

MATELAS ANTIVAGUE
Chauffe-eau à compter de

300\$

Quantité limitée



39" 54"

99\$ 149\$

Nous sommes fabricant,
donc une bonne façon
pour vous de faire
d'autres économies



La Paillasse

7710 CHEMIN STE-MARGUERITE
TROIS-RIVIÈRES OUEST 377-1546

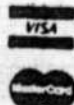

PRÉSENTATION SUR

HAWAÏ

Date: 18 novembre 1992
Lieu: Bureau du Cap-de-la-Madeleine
Heure: 19 h 00



Prix par personne occupation à 2:
Chambre: 1329 \$ Studio: 1379 \$
Durée: 2 semaines 18 mars au 1er avril
et 25 mars au 8 avril (15 jours-13 nuits)
Réduction: départ du 25 mars au 8 avril:
Chambre: 40 \$ Studio: 50 \$
Pour les inscriptions avant le 30 novembre
92, le transport aller/retour pour l'aéroport
de Dorval est inclus.
Montant de l'inscription: 250\$ par personne
+ les assurances

FLORIDE

Date: 29 novembre 1992
Lieu: Bureau du Cap-de-la-Madeleine
Heure: 14 h 00



Miami Beach Autocar (20 jours)
Date: 26 février au 17 mars
Prix par personne/chambre de:
(2) 1339 \$ (3) 1249 \$ (4) 1159 \$
Spécial: réduction de 25 \$ si réservé
90 jours avant le départ.
Autocar (21 jours)
Date: 11 février au 3 mars (Sun City)
(2) 1389 \$ (3) 1289 \$ (4) 1189 \$
25 février au 17 mars (Colonial Inn)
(2) 1419 \$ (3) 1319 \$ (4) 1219 \$
Spécial: réduction de 25 \$ si réservé
90 jours avant le départ.

VOYAGES

Détenteur
d'un permis
du Québec



Judith Laprise, gérante



Galeries Nicolet
150, Éloi de Grandmont
Nicolet

(819) 293-2193

1-800-567-7625

Pour Bécancour, 300 000 tonnes de déchets en plus

L A C O U P E A E R O S P O R T 9 3

Le grand champion

16 895\$*



Aerostar 1993

- Groupe décor sport incluant bandes décoratives, becquet avant et marchepieds
- Climatiseur
- Transmission automatique
- Moteur V6, 3 litres / injection électronique

- Freins ABS arrière
- Version 5 passagers avec deux fauteuils Capitaine
- Coussin de sécurité côté conducteur
- Dégivreur de lunette arrière
- Radio électronique AM/FM stéréo avec montre

- Glaces teintées
- Essuie-glace à balayage intermittent
- Essuie-glace, lave-glace de lunette arrière
- Servodirection
- Servofreins
- Groupe commodité

Groupe décor sport sans frais

LES CONCESSIONNAIRES



DU QUÉBEC

Encore plus pour vous!

PROGRAMME POUR DIPLOMÉS :
Certificat de 750\$ additionnel aux offres de remise en argent, valable pour tous les modèles neufs de voitures et de camionnettes Ford et Mercury.

CETTE OFFRE EST POUR UNE DURÉE LIMITÉE ET S'APPLIQUE AU MODÈLE 1993. VENTE AU DÉTAIL À PARTIR DES INVENTAIRES DES CONCESSIONNAIRES SEULEMENT. *BASE SUR LE P.D.S.F. DE L'AEROSTAR XL 4 X 2 MOINS LA RÉDUCTION SUR LE GROUPE D'ÉQUIPEMENT PRÉFÉRÉ 631A, MOINS LA RÉDUCTION DU GROUPE DÉCOR SPORT 552, MOINS LA REMISE DU FABRICANT. LE CONCESSIONNAIRE PEUT VENDRE À PRIX MOINDRE. TPS, TVQ, TAXE D'ACCISE, FRAIS DE TRANSPORT ET D'IMMATRICULATION ET AUTRES TAXES APPLICABLES EN SUS. † CERTAINES EXCEPTIONS S'APPLIQUENT À LA GARANTIE PARE-CHOC À PARE-CHOC. VOYEZ LE CONCESSIONNAIRE POUR OBTENIR TOUTS LES DÉTAILS.



Durant la séance du conseil de ville du 2 novembre, et sous pression d'une salle remplie à capacité, les élus ont pu supputer de la plus récente offre du promoteur Cintec (de Ville de La-salle) que jusqu'à 300 000 tonnes de déchets de toutes provenances circuleront annuellement sur notre territoire. Considérant seulement le transport de ces déchets (qui représente environ 200 fois l'impact des déchets ménagers produits par nos citoyens), il est impératif que nous comprenions les retombées négatives possibles:

Trafic et encombrement: incluant les allers et retours des camions, le transport des déchets équivaut à 1 camion de « 10 roues » aux 4 minutes par 8 heures de travail ou 1 camion aux 12 minutes par 24 heures de travail, 5 jours sur semaine.

Le bruit: à toute heure du jour et peut-être de la nuit si le travail s'effectue sur 24 heures.

Les risques accrus d'accidents de la circulation: il va de soi que le nombre de collisions augmente avec le trafic, d'autant plus que notre réseau est déjà à certains endroits et à certains temps à sa limite.

Les dangers de contamination: soit par fuite inaperçue ou accident de route, le risque de contamination à l'environnement et à la population augmente. Les camions auront à passer près des résidences et même dans certains villages.

Et tout ceci pour traiter des déchets qui viendront principalement, faute de preuve au contraire, de l'extérieur du territoire de la Ville de Bécancour. Quel sombre avenir pour nous ses citoyens!

Et nos élus, sont-ils conscients des malheurs qui pendent au-dessus de leur population? Soyons certains qu'ils le sont! Soyez présents en grand nombre à la prochaine séance publique du conseil de ville lundi le 7 décembre.

Le Co.E.U.R.

Claude Grégoire, Ing.
Garneth Dontigny

La Chambre de commerce Bas St-François occupe maintenant un local permanent

Rosalie Lemay

Pierreville - Mardi dernier, la Chambre de commerce Bas St-François inaugurerait officiellement son local permanent situé au deuxième étage de l'édifice des Chevaliers de Colomb. Pour le président, M. Yvon Dupuis, le fait de disposer de locaux permanents plus vastes permettra d'offrir aux membres et aux commerçants de nouveaux services. Par exemple, les bureaux seront équipés d'un télécopieur et d'un photocopieur que les membres pourront utiliser à un coût minime.

disposer d'une importante documentation dans le domaine des affaires. Mme Christine Laramée est maintenant secrétaire permanente. De plus, on dispose de trois salles permettant des réunions d'affaires.

Dans son allocution de circonstance, le président n'a pas manqué de solliciter la collaboration des municipalités: «Presque partout ailleurs, a-t-il dit, les municipalités soutiennent, monétairement parlant, leur Chambre de commerce. J'invite nos municipalités à faire de même.»

Sans les énumérer toutes, soulignons le retour de «Rêve d'un soir» toujours aussi attendu. Prochainement, la Chambre sera l'initiatrice d'un colloque sur les Loisirs. Afin d'amasser des fonds, on procédera, au cours des prochains mois à un tirage de nombreux voyages, Paris, Cancun, Cuba, etc., le tout totalisant 19 000 \$. Il est à noter que seulement 300 billets sont en circulation.

Bref, la Chambre de commerce du Bas St-François qui compte actuellement 145 membres, se propose une année fort active.

On peut également

Activités à venir

RÉSERVEZ DÈS MAINTENANT POUR LIVRAISON AVANT NOËL

(Date limite 12 décembre 92)

Les découvertes du Père Noël chez Photomaje



PRISE DE VUE «PORTRAIT»
 Famille ou individuelle
SPÉCIAL 20\$
 le 15 poses
 (Rég. 28,50 \$)

AGRANDISSEMENT
 16" x 20" Rég. 62,70\$
SPÉCIAL 48⁵⁰
 20" x 24" Rég. 90\$
SPÉCIAL 69⁵⁰

PHOTOGRAPHIE - ENCADREMENT

PHOTOMAJE ENR C.M.P.O.

259, Notre-Dame, Nicolet, 293-6722

PHOTO CARTE-SOLEIL (Assurance-maladie) en seulement 5 minutes!

Husqvarna

FORÊT & JARDIN

À L'ACHAT D'UNE SCIE HUSQVARNA MODÈLE 36 - 45 ou 51

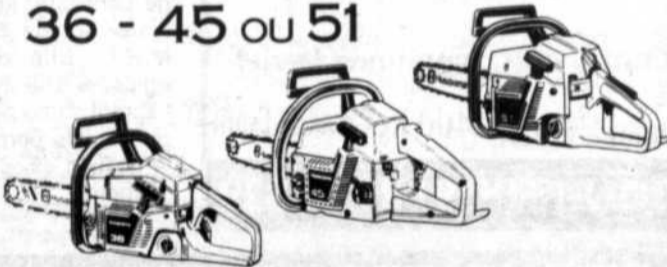

RECEVEZ GRATUITEMENT*



un coffre pour votre scie



une chaîne de rechange



une casquette Husqvarna et une cannette d'huile Husqvarna 2 temps 250 ml

une valeur de **\$80⁰⁰**

* Pour un temps limité chez les détaillants participants.

Husqvarna SUEDE

AFFÛTAGE DE SCIES À CHAÎNE

QUINCAILLERIE

L. ROUSSEAU LTÉE

93, PLACE 21 MARS, NICOLET

293-4825

Unitotal

VENTE SERVICE ÉCHANGE

Les
meilleures
marques

LA FORMULE

CLUB

MEUBLES ST-LAURENT

aux
meilleurs
prix!

Appareils Electroménagers

Inq

Admiral



IBT84000
RÉFRIGÉRATEUR SUPERPOSÉ, SANS GIVRE, 18,1 P³

- Portes à joints aimantés
- Bac à légumes scellé
- Casier de porte de grande capacité
- Couvercles du bac à légumes et du compartiment à viande en verre trempé
- Clayette en porte-à-faux pleine largeur
- 2 clayettes en porte-à-faux séparées
- Compartiments laitiers et casier
- Clayette de congélateur, pleine largeur
- Portes réversibles
- Panneau de commande avant
- Roulettes réglables

699\$

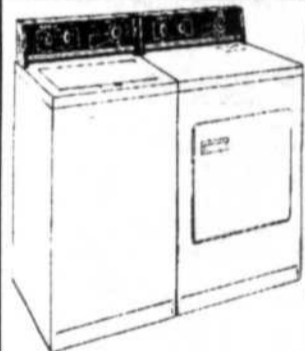

LAVEUSE GRANDE CAPACITÉ, modèle AK44000

- 4 programmes automatiques: normal/accélééré, apprêt permanent, tricot/déliçats et trempage.
- 3 températures de lavage/rinçage: chaud/froid, tiède/froid et froid/froid.
- 3 niveaux d'eau
- Filtre à charpie à nettoyage facile.
- 2 vitesses de lavage et d'essorage.

SÉCHEUSE GRANDE CAPACITÉ, modèle AK85000

- 3 programmes: minuté normal, automatique normal, automatique apprêt permanent.
- 3 réglages de température: air (froid), chaud et tiède.
- Grand tambour blanc de 5,9 p³.

729\$

la paire

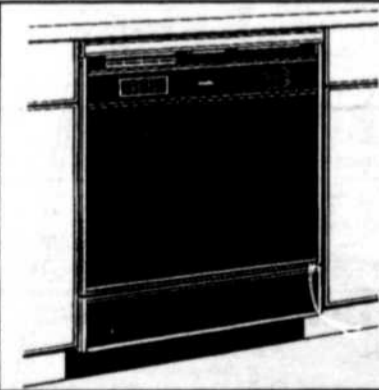

IBU33000
LAVE-VAISSELLE
ENCASTRABLE

- 3 commandes EASY TOUCH
- Système de lavage SOIL SETTLER
- 4 programmes avec séchage air ou chaleur

369\$

Possibilité de payer dans 1 an

MEUBLES ST-LAURENT

3625, BOUL. BÉCANCOUR, GENTILLY

Ca,

ça vaut le déplacement!

(819) 298-2020

Usine de compostage

Bas St-François:

il manque des adhérents

Rosalie Lemay

Depuis deux ou trois ans, six municipalités de la région du Bas St-François, soit Pierreville, St-François-du-Lac, St-Gérard, etc., regroupées en régie, poursuivent des études en vue de réaliser une usine de

traitement des déchets permettant la production mécanisée de compost. L'étude d'avant-projet, réalisée par la firme Biotech, est terminée. Le projet lui-même est estimé, avant réalisation, à 4,5 millions. Il est à noter que ce projet est différent de celui préconi-

sé par un certain nombre de municipalités de la M.R.C. Nicolet-Yamaska dont le rapport d'étude de faisabilité, réalisé par Lavallin, sera déposé d'ici peu.

Selon l'un des principaux promoteurs du projet Bas St-François, le maire Jacques Gill de St-François-du-Lac village, le projet est réalisable. Il ne manque que des adhérents permettant d'assurer la viabilité de l'usine projetée. Cependant, le maire Gill nous disait qu'un bon nombre de municipalités, tant de la région de Drummond que de Sorel, se sont montrées récemment fort intéressées.

Effectivement, pour assurer cette viabilité il faudrait traiter les déchets d'une population de 50 000 personnes.

En fait, dans les municipalités desservies par le Courrier-Sud, il existe quatre ou cinq projets qui auront probablement peine à voir le jour, faute de projets communs. Cette situation dénote un manque très évident de cohésion, même à l'intérieur de chaque M.R.C. Elle dénote également le manque flagrant d'une politique provinciale permettant la gestion efficace des déchets.

HÔTEL MOTEL
MANOIR BEAUSÉJOUR!

- Salle à manger 70 places avec vue sur le fleuve
- Menus du jour de 11 h 30 à 14 h 00 du lundi au vendredi, dès lundi 9 novembre
- Bar
- Faites vos réservations d'avance pour le temps des Fêtes pour repas ou buffet (sur place)

Lisette Touzin Roberge, propriétaire
920, Marie-Victorin, Deschaillons
Tél.: 292-2662

Les
Gardins
LORRAINE

ENTREPRENEUR PAYSAGER

**Vous êtes soucieux
de l'apparence de vos plantes**

- Service d'entretien commercial et résidentiel des plantes tropicales
- Aménagements tropicaux originaux

Aussi disponibles plantes de soie

Pourquoi vous compliquer la vie?

INFORMEZ-VOUS: 2400 Rg Grand St-Esprit

NICOLET (819) 293-8829

MANOIR JEANNE L'ARCHEVÊSQUE



**On a fêté l'Halloween au
Manoir Jeanne L'Archevêque**

Depuis la nouvelle administration au Manoir Jeanne L'Archevêque, on souligne les fêtes de façon particulière. Plusieurs résidents se préparent à souligner la fête de Ste-Catherine par un repas et une invitée spéciale sera de la fête pour l'animation.

1745, boul. Louis-Frêchette, Nicolet (819) 293-8783

MÉLANGE GÂTEAUX
Au choix
DUNCAN HINES
Bte 500 g



1,19

SUCRE LANTIC
Sac 4 kg



2,59

EAU JAVEL GRAD
Cont. 3.6 l



1,19

DÉTERSIF EN POUDRE
Régulier, inodore, concentré, citron
SUNLIGHT
Bte 3-6 litres



4,99

SERVI PLUS

un p'tit côté agréable

PRIX EN VIGUEUR DU 16 AU 21 NOVEMBRE 1992. (SAMEDI JUSQU'À 17 H)
Nous nous réservons le droit de limiter les quantités et de corriger les prix incorrects résultant d'une erreur d'impression. Pas de vente aux marchands. Les photos ne servent qu'à identifier les produits, seul les textes prévalent.

ÉCONOMISEZ 40¢
à l'achat de 540 ml de garniture à tarte fraises, framboises, fraises + mûres, cerises, bleuets, dattes, sucre, légères fraises, framboises, cerises, bleuets de VACHON.

SANS COUPON **1,99** AVEC COUPON **1,59**

Remboursable chez Servi-Plus seulement. Un coupon par achat. Offre valable jusqu'à la fermeture, samedi le 21 novembre 1992. Monsieur le marchand: postez à A.C. NIELSEN, C.P. 3000 St-Jean, N.-B. E2L 4L3.

18100567 r

ÉCONOMISEZ 50¢
à l'achat de biscuits Feuilles d'érable, Tarte aux fraises Christie 600 g.

SANS COUPON **3,49** AVEC COUPON **2,99**

Remboursable chez Servi-Plus seulement. Un coupon par achat. Offre valable jusqu'à la fermeture, samedi le 21 novembre 1992. Monsieur le marchand: postez à A.C. NIELSEN, C.P. 3000 St-Jean, N.-B. E2L 4L3.

ÉCONOMISEZ 1,00 \$
à l'achat de 525 g de Céréales Frosted Flakes de KELLOGG.

SANS COUPON **3,49** AVEC COUPON **2,49**

Remboursable chez Servi-Plus seulement. Un coupon par achat. Offre valable jusqu'à la fermeture, samedi le 21 novembre 1992. Monsieur le marchand: postez à KELLOGG CANADA INC., C.P. 3000 St-Jean, N.-B. E2L 4L3.

ÉCONOMISEZ 40¢
à l'achat de 907 g de Margarine molle PARKAY.

SANS COUPON **1,69** AVEC COUPON **1,29**

Remboursable chez Servi-Plus seulement. Un coupon par achat. Offre valable jusqu'à la fermeture, samedi le 21 novembre 1992. Monsieur le marchand: postez à KRAFT GENERAL FOODS CANADA INC., C.P. 3000 St-Jean, N.-B. E2L 4L3.

«GAGNEZ UN ENSEMBLE CUISSON SUR PIERRE 23 MORCEAUX»

NOM:
ADRESSE:
TÉL.:
ACHAT CHEZ SERVI-PLUS:

Gracieuseté de Procter & Gamble et votre épicer Servi-Plus participant.

Date limite samedi le 21 novembre 1992. Tirage vendredi le 27 novembre 1992 au bureau régional de Servi-Plus parmi tous les épiceries Servi-Plus participants.

CROUSTILLES Ou bâtonnets fromage au choix YUM YUM Sac 180-200 g	1,49
SIROP CONTRE LA TOUX LAMBERT Bte 150 ml	3,99
PAPIER HYGIÉNIQUE BLANC Rég. ou recyclé ROYALE Pqt 4 roul.	1,49
BISCUITS SOCIABLE CHRISTIE Bte 250 g	1,79
CHOCOLAT INSTANTANÉ GRAD Bte 750 g	2,49
CRISTAUX Orange, raisins, punch aux fruits GRAD Pqt 3x90-92 g	99¢
GARNITURE CRÈME FOUETTÉE Régulière ou légère NUTRIWHIP Ctn 500 ml	1,69
SAUCE À SALADE MIRACLE WHIP Régulière ou légère KRAFT Jerre 1 litre	3,99
JUS AUX FRUITS Au choix F.B.J. Cont. 1 litre	1,09
OLIVES MANZ. FARCIES GATTUSO Pot 375 ml	1,99
EAU VICHY CELESTINS Bte 1.25 l	99¢
EAU DE SOURCE LABRADOR Bte 4 litres	99¢

JUS LÉGUMES Régulier ou piquant GARDEN COCKTAIL Jerre 750 ml	99¢
MAÏS EN CRÈME ROYAL ROSE Bte 540 ml	79¢
LÉGUMES EN CONSERVE Haricots jaunes ou verts coupés, Macédoine légumes, Maïs crème, Pois verts, Carottes entières, Pois-carottes tranchées IDEAL Bte 540 ml	79¢
MAÏS EN GRAINS GRAD Bte 341 ml	3/1,69
PÂTE DE TOMATES GATTUSO Bte 360 ml	1,29
CÉRÉALES Apple Wheats, Strawberry Wheats, Raisins Wheats NABISCO Bte 450 g	2,79
FARINE GRAD Sac 3.5 kg	2,59
ASSOUPISSEUR TISSUS GRAD Cont. 3.6 l	1,69
DÉTERSIF POUDRE BLEU GRAD Sac 1.65 kg	1,99
DÉTERTANT LAVE-VAISSELLE SUNLIGHT Bte 1.4 kg	2,49
DÉTERTANT LIQUIDE À VAISSELLE SUNLIGHT Bte 1 litre	1,99
POIS À SOUPE GRAD Cello 900 g	99¢

SHORTENING CRISCO Bte 1.36 kg	3,49
BEURRE ARACHIDES CRÈMEUX GRAD Cont. 500 g	1,99
BEURRE À TARTINER Caramel, pommes, fudge, sucre GRENACHE Cont. 400 g	1,29
NOURRITURE POUR CHATS Boeuf ou poulet GRAD Bte 723 g	3/1,99
NOURRITURE POUR CHATS Diner boeuf, poulet, fruits mer GRAD Bte 184 g	6/1,79
SOUPE POULET + NOUILLES LIPTON Bte 4 env.	1,99
PEPSI-COLA OU SEVEN-UP Régulier ou diète Btles consignées 750 ml	6/3,99
GÂTEAUX 1/2 Lune vanille, Pique, May West VACHON OU STUART Bte 6 unités	2,29
YOGOURT AU CHOIX YOPLAIT Cont. 175 g	5/2,99
CRÈME GLACÉE Au choix LAVAL Cont. 2 litres	3,99
TARTE 8" Pomme, sucre ou raisins GAILURON Bte unité	1,89
PEPSI-COLA OU SEVEN-UP Régulier ou diète Bte consignée 2 litres	1,89

VIANDES

Les viandes fraîches sont disponibles uniquement dans les magasins qui présentent un département complet de charcuterie.
*Coupe provenant de boeuf estampillé, Canada, Catégorie A.

RABAIS 2,00 \$ Économisez 2,00 \$ à l'achat de Rosbif coupe française, emballage familial 2.5 kg, intérieure de ronde en présentant ce coupon chez votre épicer Servi-Plus jusqu'au 21 novembre 1992. Un bon par achat.	ROSBIF COUPE FRANÇAISE , intérieure de ronde 10 ⁵² kg 4 ⁷⁷ lb	CÔTELETTES DE PORC FRAIS Partie du centre 4 ⁷⁸ kg 2 ¹⁷ lb
RÔTI DE LONGE DE PORC FRAIS Bout des côtes 2 ¹⁴ kg 9 ⁷ lb	RÔTI DE LONGE DE PORC FRAIS Bout de filet 2 ⁵⁸ kg 1 ¹⁷ lb	CÔTELETTES DE PORC DÉOSSÉES 7 ²¹ kg 3 ²⁷ lb
LONGE DE PORC Déossée, roulée, bout des côtes 6 ¹¹ kg 2 ⁷⁷ lb	FILET MIGNON DE PORC CONGELÉ 13 ⁸² kg 6 ²⁷ lb	CÔTES LEVÉES DE PORC FRAIS 3 ⁹⁰ kg 1 ⁷⁷ lb
FOIE DE PORC 1 ⁴⁸ kg 6 ⁷ lb	RONDE DE BOEUF FUMÉ D'AUTREFOIS LESTERS 8 ⁵³ kg 3 ⁸⁷ lb	PAIN SIMILI-POULET LESTERS 3 ⁹⁰ kg 1 ⁷⁷ lb
JAMBON FUMÉ D'AUTREFOIS Ou forêt noire LESTERS 10 ⁹⁶ kg 4 ⁹⁷ lb	PÂTES À PIZZA FRANÇOIS HUBERT 2x12" 2,07	FONDUE PARMESAN BILOPAGE 4/1,97
SAUCISSES PORC & BOEUF BILOPAGE 3 ⁹⁰ kg 1 ⁷⁷ lb	BOLOGNE À L'AIL BILOPAGE 5 ²² kg 2 ³⁷ lb	BOLOGNE Régulière ou cibrée HYGRADE 3 ⁰² kg 1 ³⁷ lb
ÉPAULE DE PORC FUMÉ Déossée HYGRADE 7 ²¹ kg 3 ²⁷ lb	JAMBON CUIT HYGRADE 6 ¹¹ kg 2 ⁷⁷ lb	BACON HYGRADE 500 g 1,97
SAUCISSES FUMÉES Rég., tout boeuf, BBQ HYGRADE 450 g 2,17	FILET DE DINDON SURGELÉ FLAMINGO 14 ⁰⁴ kg 6 ³⁷ lb	FROMAGE SIX DE SAVOIE Nature 100 g 1,87

FRUITS & LÉGUMES

CLÉMENTINES Maroc 2 ⁸² kg 1 ¹⁸ lb	CONCOMBRES SUPER SELECT États-Unis, catégorie no. 1 Gr. 72 2/58¢
TOMATES ROUGES États-Unis, catégorie no. 1 Gr. 6x7 2 ¹⁶ kg 9 ⁸ lb	CHAMPIGNONS Québec ou Ontario Culture canadienne Cont. 569 ml 1,08
NAVET Québec Canada no. 1 62¢ kg 28¢ lb	POIVRON VERT Large États-Unis Catégorie no. 1 2 ¹⁶ kg 9 ⁸ lb
KIWIS Nouvelle-Zélande Gr. 126 4/98¢	CANTALOUPE États-Unis Gr. 23 1,58

PRODUITS SURGELÉS

JUS ORANGE KENT 341 ml 1,19	FILET DE SOLE HIGH LINER 400 g 4,29	MUFFINS AU CHOIX CUISINE NATURE 100% 59¢/unité 12/6,50
Frites régulières CAVENDISH 1 kg 1,39	PÂTES IMPÉRIALES VIANDE (Egg Roll) PANKOW 10x57 g 2,99	



VILLE DE BÉCANCOUR

AVIS PUBLIC

Entrée en vigueur
règlement numéro 553

Conformément aux articles 44 et 105 de la Loi sur l'Aménagement et l'Urbanisme, avis public est par les présentes donné, par la soussignée, greffier-adjoint de la Ville de Bécancour, que le Conseil municipal de cette Ville a adopté à sa séance du 8 septembre 1992, le règlement numéro 551 intitulé: «Règlement modifiant le règlement de zonage numéro 334, afin de permettre les services gouvernementaux dans la classe d'usage C1 et de permettre les boîtes postales communautaires».

Que ce projet de règlement avait été soumis à la consultation publique le 8 septembre 1992.

Que ce règlement est entré en vigueur le 2 novembre 1992, soit à la date de délivrance du certificat de conformité par la MRC de Bécancour.

Ledit règlement est actuellement déposé dans les archives de la Ville à l'Hôtel de Ville, au 1295 avenue Nicolas-Perrot, Ville de Bécancour, G0X 1B0 où toute personne intéressée peut en prendre connaissance au cours des heures régulières de bureau.

Fait et donné à Ville de Bécancour, ce quinzième jour du mois de novembre, mil neuf cent quatre-vingt-douze.

Le Greffier-adjoint
Me France Leclerc, notaire



VILLE DE BÉCANCOUR

AVIS PUBLIC

Entrée en vigueur
règlement numéro 551

Conformément aux articles 44 et 105 de la Loi sur l'Aménagement et l'Urbanisme, avis public est par les présentes donné, par la soussignée, greffier-adjoint de la Ville de Bécancour, que le Conseil municipal de cette Ville a adopté à sa séance du 8 septembre 1992, le règlement numéro 551 intitulé: «Règlement modifiant le règlement de zonage numéro 334, afin de créer la nouvelle zone A02-215 à même une partie de la zone A02-202 (secteur Bécancour)».

Que ce projet de règlement avait été soumis à la consultation publique le 8 septembre 1992.

Que ce règlement est entré en vigueur le 2 novembre 1992, soit à la date de délivrance du certificat de conformité par la MRC de Bécancour.

Ledit règlement est actuellement déposé dans les archives de la Ville à l'Hôtel de Ville, au 1295 avenue Nicolas-Perrot, Ville de Bécancour, G0X 1B0 où toute personne intéressée peut en prendre connaissance au cours des heures régulières de bureau.

Fait et donné à Ville de Bécancour, ce quinzième jour du mois de novembre, mil neuf cent quatre-vingt-douze.

Le Greffier-adjoint
Me France Leclerc, notaire

Le Centre agro-alimentaire: j'ai souscrit M. Guy Joyal de l'épicerie I.G.A. de St-François-du-Lac, «Un projet de cette envergure ne peut qu'être créateur d'emploi et fort bénéfique pour l'économie de notre région. Le promoteur, M. Pierrot Camiré est un ami personnel et je crois à son projet». (Photo Rosaire Lemay)



Ici et là

L'Afées de St-David organise un bingo di-

manche le 29 novembre à 13 h 30 à la salle de l'Âge d'Or.

L'Âge d'Or de St-François-du-Lac organise un bingo mercredi le 18 novembre à 19 h 30 au centre communautaire. Le prix d'entrée fixé à 10 \$ donne droit à 15 tours réguliers et à 5 tours spéciaux.

L'Afées de Baie-du-Febvre recevra M. Réjean Cartier qui parlera de rénovation de vieux meubles de bois lors de la rencontre mensuelle qui se tiendra le mercredi 18 novembre prochain au sous-sol de l'église à 20 h. Mme Jacqueline Proulx montrera comment habiller une bouteille.

Le club Optimiste de St-David organise un rallye familial le 22 novembre prochain au coût de 15 \$ par auto. Les inscriptions se font de midi à 13 h au centre récréatif de St-David.

L'Afées de Pierreville recevra également M. Réjean Cartier, spécialiste de la rénovation de vieux meubles, lors de sa rencontre mensuelle de mardi le 17 novembre à la salle des Six à 19 h 30.



VILLE DE BÉCANCOUR

AVIS PUBLIC

Entrée en vigueur
règlement numéro 557

Conformément aux articles 99, 109 et 110 de la Loi sur l'Aménagement et l'Urbanisme, avis public est par les présentes donné, par la soussignée, greffier-adjoint de la Ville de Bécancour, que le Conseil municipal de cette Ville a adopté à sa séance du 5 octobre 1992, le règlement numéro 557 intitulé: «Règlement modifiant de nouveau le plan d'urbanisme, afin de créer une nouvelle affectation 15 (déchets spéciaux) et de l'autoriser sur une partie des lots 64 et 65, secteur St-Grégoire».

Que le projet de règlement avait été soumis à la consultation publique le 5 octobre 1992.

Que ce règlement est entré en vigueur le 2 novembre 1992, soit à la date de délivrance du certificat de conformité par la Municipalité régionale de comté de Bécancour.

Ledit règlement est actuellement déposé dans les archives de la Ville à l'Hôtel de Ville, au 1295 avenue Nicolas-Perrot, Ville de Bécancour, G0X 1B0 où toute personne intéressée peut en prendre connaissance au cours des heures régulières de bureau.

RÉSUMÉ DE LA MODIFICATION DU PLAN D'URBANISME ADOPTÉ AUX TERMES DU RÈGLEMENT NUMÉRO 557 (article 100 LAU)

Les grandes affectations du territoire prévues au plan d'urbanisme de Ville de Bécancour, sont modifiées en ce que l'affectation industrielle ne puisse comprendre la sous-affectation spécifique de dépôt de déchets spéciaux.

Que ce règlement de modification du plan d'urbanisme est disponible pour consultation au bureau de la municipalité, au 1295, avenue Nicolas-Perrot, Ville de Bécancour, G0X 1B0, où toute personne intéressée peut en prendre connaissance au cours des heures régulières de bureau.

Fait et donné à Ville de Bécancour, ce quinzième jour du mois de novembre, mil neuf cent quatre-vingt-douze.

Le Greffier-adjoint
Me France Leclerc, notaire

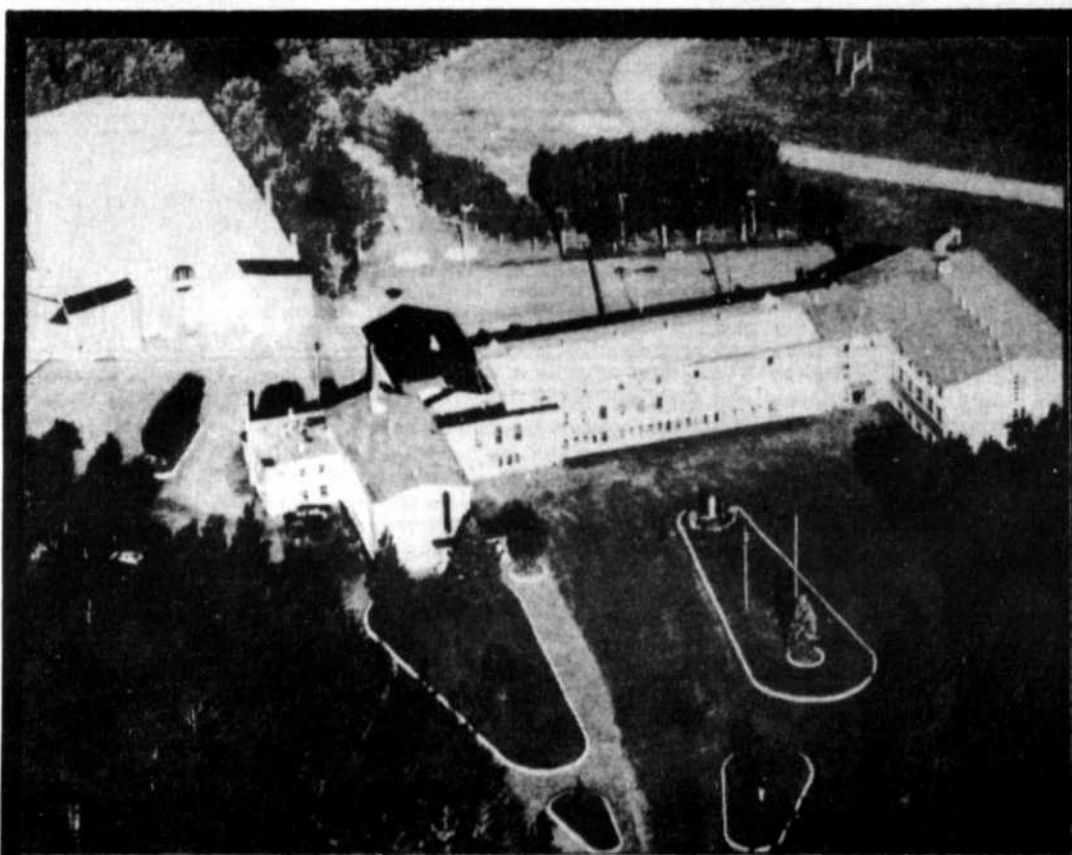

Collège Clarétain Victoriaville

Un collège vers l'avenir ...

EXTERNAT: FILLES ET GARÇONS PENSIONNAT: GARÇONS

PORTES OUVERTES

Une occasion d'explorer le collège et son environnement,
les dimanches 22 et 29 novembre 92 de 13 h 30 à 16 h.

EXAMENS D'ADMISSION

Pour la première secondaire: FILLES ET GARÇONS
LES 5 ET 12 DÉCEMBRE 1992 DE 9 H 45 À 12 H

Pour 2e, 3e, 4e et 5e secondaire, communiquer avec le directeur des études.

Pour renseignements, veuillez communiquer avec:

Collège Clarétain

663, boul. Gamache, Victoriaville - G6P 6R8

819-752-4571

Arrêtez ces problèmes

MASSOTHÉRAPIE DES BOIS-FRANCS (Victo)



MASSAGE DE DÉTENTE
TÊTE-SINUS-POUMONS-INTRA-MUSCULAIRE

Lyse Savoie
M.P.D.

Soins du corps
Cellulite
Fatigue
Épuisement
Dépression

Enveloppement aux algues
avec couverture chauffante

Enveloppement plus Reiki

TRAITEMENT

Coupon rabais 10\$

Valide jusqu'au
15 décembre 1992

"CERTIFICAT"
CADEAU

Le plus beau présent
à offrir aux personnes
que vous aimez
pour Noël

POUVONS T'AJDER

Lyse & Jeanne

M.P.D.

Sur rendez-vous

752-3394



Réjean Painchaud candidat dans Précieux-Sang

Jacques Desfossés

M. Réjean Painchaud, 9605 rue Fraser à Précieux-Sang, brigue les suffrages pour le poste de conseiller municipal laissé vacant suite au décès du conseiller Gilbert Mailhot.

Réjean est le fils de Bruno Painchaud, originaire de Ste-Angèle-de-Laval et d'Alice Tourigny, native de Précieux-Sang. M. Réjean Painchaud est de retour dans son pa-

telin depuis deux ans, même s'il y a toujours conservé une résidence d'été. Il travaille présentement pour une maison de publicité de Cap-de-la-Madeleine, Publi-Bec pour ne pas la nommer, où il occupe la fonction de gérant des ventes pour la région Nicolet - Bécancour.

Aux dernières élections M. Painchaud a été défait par M. Gilbert Mailhot, par 1 560 votes contre 2 300 votes. Cette fois sera la



Réjean Painchaud

bonne, estime M. Painchaud, qui affirme n'être dans aucun des deux camps identifiés

à la Ville. Il se dit être dans le camp de la Ville de Bécancour.

Dans le dossier Cintec, M. Painchaud souligne qu'il faut dire «oui» au projet de la compagnie, mais avec des changements significatifs, notamment au niveau des garanties de la provenance des déchets.

M. Painchaud précisera sa pensée à ce sujet d'ici le jour du scrutin qui aura lieu le 31 janvier 1993.

Bernard Bergeron, candidat dans Précieux-Sang

Jacques Desfossés

St-Grégoire.

M. Bernard Bergeron annonce qu'il sera candidat au poste de conseiller du secteur Précieux-Sang de Ville de Bécancour laissé vacant par le décès de M. Gilbert Mailhot.

M. Bergeron, un agronome de profession, âgé de 29 ans, exploite la ferme laitière familiale située sur le rue Leblanc à Précieux-Sang.

Il est également copropriétaire de La Meunerie Acadienne à

«J'ai été sollicité par des voisins, des résidents du secteur



Bernard Bergeron

Précieux-Sang ainsi que par des producteurs agricoles des différents secteurs de la Ville. Cette fois, je suis prêt à faire le saut en politique, c'est-à-dire que je suis prêt à donner toutes les heures nécessaires pour approfondir les dossiers et servir la population», déclare le jeune candidat qui ajoute ne s'identifier à ni l'un ni l'autre des deux groupes qui se font la lutte présentement à l'hôtel de ville.

À NICOLET

FUSION BO JEANS LIB et MES JEANS

Jeans de couleur
Hommes et femmes

39⁹⁹

Du look
BO JEANS

SUPER MODE
Vestes
sans manche

44⁹⁹

Du look
MES JEANS

Blouses
Pour dames
À partir de

19⁹⁹

Du look
MES JEANS

Chemises
en rayonne
Imprimées

24⁹⁹

Du look
MES JEANS

Retrouvez le look Super Mode de **MES JEANS**

Nous avons le plus grand choix de bijoux mode dans la région

MES BO JEANS

Chèques personnels
Mise de côté

155, PANET, CENTRE-VILLE NICOLET 293-2963

COURRIER SUD, dimanche le 15 novembre 1992 19

LETTRE OUVERTE

Une tradition culturelle à Nicolet, dites-vous?

Les Diffusions culturelles Nicolet disparaissent aujourd'hui de la vie nicolétaine, l'histoire se répète, puisqu'en 1983, les Productions culturelles P.J.N. subissaient le même sort.

Comme participant actif au sein de ces deux organismes, je ne peux qu'avouer mon écoeurément face à la courte vue de nos décideurs publics. N'hésitant jamais à se gargariser de

la tradition culturelle de Nicolet, ils viennent de signer l'arrêt de mort d'un organisme qui visait justement à conserver cette tradition. Les municipalités justifient leur position en prétendant

qu'un tel organisme est au-dessus de leurs moyens. Saviez-vous que les trois municipalités réunies n'investissaient même pas 7 000 \$ par an dans les D.C.N., alors qu'elles épongent

annuellement le déficit de 100 000 \$ du service des Loisirs? Permettez-moi de douter de leur jugement!

En 1983, M. Yvon

Massicotte qui a été le maître d'oeuvre des Productions culturelles P.J.N., conduait son avis de cessation des activités en invitant les décideurs publics à avoir l'humilité et le réalisme

de se mettre à l'écoute des besoins de leur communauté. Pour l'avenir, il souhaitait qu'ils puissent percevoir les dynamismes locaux afin de seconder les initiatives qui rendent notre milieu vivant et dynamique. Son souhait n'aura pas été entendu.

En terminant, je voudrais remercier personnellement toutes les personnes, organismes et commanditaires qui ont cru à ce projet. Un merci tout spécial à Mathieu Morin et Daniel Poirier, nos deux infatigables bénévoles, et tous les autres, finalement, merci à ceux et celles qui ont assisté à l'un et souvent plusieurs des 47 spectacles qui auront été présentés par les D.C.N. pendant sa courte mais riche existence.

Bernard Brochu
St-Jean-Baptiste-de-Nicolet

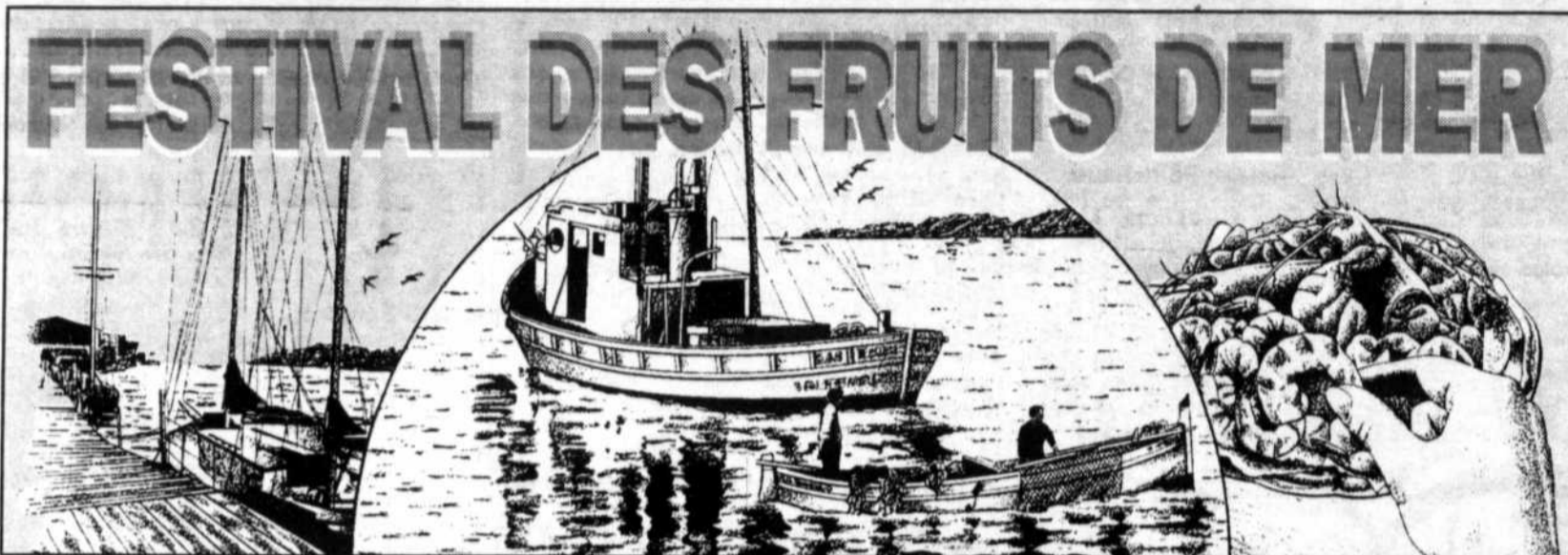

DÉCOUVREZ LA POISSONNERIE

METRO

COURONNE DE CREVETTES

340 g

6⁹⁹

PÉTONCLES
80/100
3 lbs

13⁹⁹

MORUE
(I.Q.F.)
Surgelée

2⁴⁹ /lb
5,99 /kilo

SECTION DE CRABE DES NEIGES
5 lbs

19⁹⁹

METRO

PROFESSION: ÉPICIER

NOUVELLES HEURES D'OUVERTURE
Lundi au vendredi: 8 h 30 à 21 h
Samedi: 8 h 30 à 18 h
Dimanche: 9 h à 18 h

MARCHÉ BEAUMIER LTÉE

2315, Les 40, NICOLET

Trois sages-femmes à la Collective

Trois sages-femmes viendront démystifier leur rôle cette semaine au café-rencontre de la Collective. Pourquoi en 1992 la femme ou le couple choisit-il une sage-femme pour les accompagner tout au long de la grossesse, jusqu'à la naissance de l'enfant? Mesdames Agnès Beauchemin, Manon Bourgoïn et Line Mailhot viendront témoigner au café-rencontre entre 13 h 30 et 16 h.

Ici et là

Les Filles d'Isabelle, Cercle 1106 St-Édouard tiendront leur réunion, mardi le 17 novembre à 19 h 30, à la salle paroissiale de Bécancour. On soulignera la Ste-Catherine avec des artistes locaux.

Les Filles d'Isabelle, Cercle Mgr Melançon 1073, se réuniront mercredi le 18 novembre à l'école Tournesol à 20 h.

.....

L'Atéas de Nicolet se réunira le 17 novembre prochain, chez Mme Rose-Aimée Provencher du rang de l'île, à compter de 19 h 30.

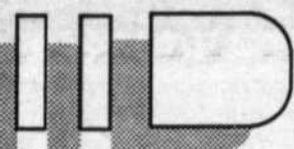

COURRIER DE

BÉCANCOUR

Jean-Marie Dionne dénonce l'attitude de Gabriel Cummings

Michel Montambeault

Lors de la dernière séance publique du conseil de ville de Bécancour M. Jean-Marie Dionne, conseiller municipal, a dénoncé l'attitude de Gabriel Cummings et président de la Commission consultative en environnement (CCE) en demandant qu'il se rétracte suite aux propos tenus publiquement lors de la séance du conseil de septembre dernier où

il avait menacé de destituer certains membres de la CCE.

«M. Gabriel Cummings a déclaré publiquement lors de la séance du 8 septembre qu'il y avait des gens qui se vantaient de mettre des bâtons dans les roues de la Commission consultative en environnement. Suite à ces propos, s'il y a vraiment une ou des personnes qui font de l'obstruc-

tion, j'aimerais que Cummings les identifie. Sinon qu'il admette qu'il s'est trompé», formula M. Dionne.

M. Gabriel Cummings a répondu: «Comme je disais à M. Dionne en Commission permanente, actuellement le CCE allait très bien et que j'essayais de faire le tour de chacun des membres qui la composaient pour discuter avec eux».

«Ça ne répond pas du tout à ma question M. Cummings», répliqua M. Dionne. «Je n'ai pas l'intention de laisser les citoyens de la Commission, qui sont des bénévoles, se faire intimider par vous M. Cummings sous prétexte qu'ils ne sont pas du même avis que vous. M. Cummings, vous avez affirmé publiquement ces choses et vous n'avez pourtant pas attendu pour

les rencontrer individuellement. Vous auriez dû le faire et non pas étaler cela en public sans que les gens concernés ne soient avisés d'avance.»

Gabriel Cummings remercia alors M. Dionne pour son conseil et servit la même réponse.

Jean Laquerre



LE PROGRAMME LA BI-ÉNERGIE NOUVELLE EST-CE QUE C'EST BON?

OUI OU NON

Afin d'inciter les gens à se convertir au chauffage bi-énergie, HYDRO-QUÉBEC offre deux attraits importants: le premier, une subvention non-imposable, sauf dans le cas d'immeubles à revenus; le deuxième, un rabais important de votre tarif d'électricité.

Comme tout programme qui offre une subvention, celui-ci comporte ses forces et ses avantages. La question réelle est: Est-ce que les avantages offerts dans le cadre de ce nouveau programme sont vraiment intéressants pour moi comme consommateur? En fait, le programme est intéressant pour trois catégories de consommateurs.

La première, ce sont les personnes qui doivent faire remplacer leur fournaise, parce qu'elle est vieille ou défectueuse. On sait que la vie d'une fournaise est d'environ vingt-cinq ans. La subvention permettra à ces gens d'acquiescer une fournaise haute efficacité à peu de frais.

La deuxième catégorie de consommateurs, c'est celle qu'on appelle les «énergivores», c'est-à-dire les gens qui sont de gros consommateurs d'énergie, autant l'été que l'hiver. On comprend dans cette catégorie les gens qui ont une piscine, chauffe-piscine, climatiseur, etc., qui ont des coûts de chauffage élevés, particulièrement lorsqu'ils utilisent la plinthe électrique, ou tout simplement qui ont une famille nombreuse. Le rabais d'électricité consenti par HYDRO-QUÉBEC permettra de réduire la facture énergétique de façon considérable.

Le troisième groupe, ce sont les consommateurs désireux d'améliorer leur confort par l'acquisition d'un système thermopompe. Encore une fois, la subvention permettra d'acquiescer la thermopompe ainsi qu'une fournaise haute efficacité, et d'effectuer les travaux de ferblanterie à un coût beaucoup plus bas.

Donc, si vous correspondez à un de ces trois groupes cibles, alors oui, ce programme est fait pour vous.

À vous maintenant de faire votre propre évaluation.

Pour de plus amples informations, ou si vous avez des sujets ou des questions que vous voudriez que l'on traite à l'intérieur de nos chroniques, communiquez avec nous. Il nous fera plaisir de vous renseigner.

ENTREPRENEUR ACCRÉDITÉ
PROGRAMME DE SUBVENTION «LA BI-ÉNERGIE NOUVELLE»
LES ENTREPRISES



Jean Laquerre
770, rue Thibeau
Cap-de-la-Madeleine
374-1382

Pour une meilleure qualité de vie
• Chauffage • Ventilation
• Climatisation • Thermopompes
• Ferblanterie

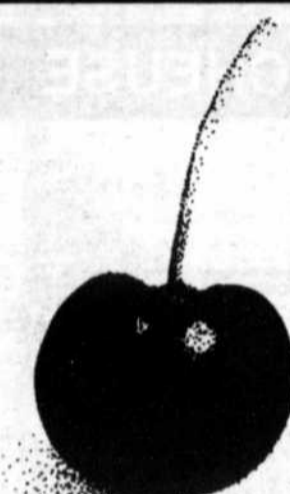

la cerise sur le sundae c'est nous qui vous l'offrons et sur tous nos véhicules neufs et usagés

NOS PRIX? impossible de les publier la concurrence pourrait mal les digérer N'allez pas au hasard passez chez Brouillard



CLAUDE PILOTTE
Dir. gén.



MAURICE PARENT
Conseiller



SYLVAIN DESBIENS
Conseiller
en voitures usagées



JOCELYN ALARIE
Conseiller



GERMAIN BERGERON
Conseiller



Brouillard

CHEVROLET OLDSMOBILE INC.

professionnels jusqu'au bout.

à 8 minutes
du pont
Lavolette

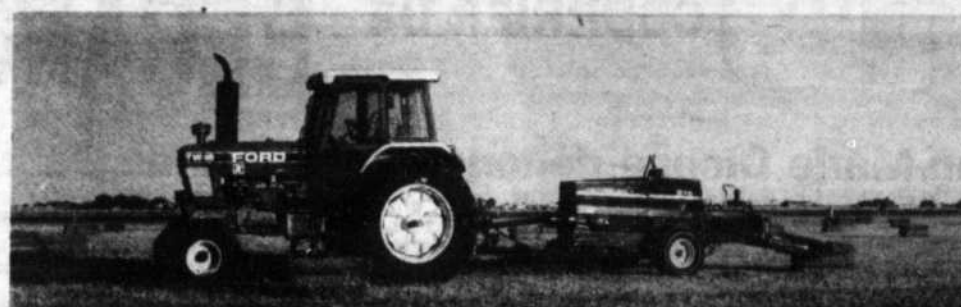
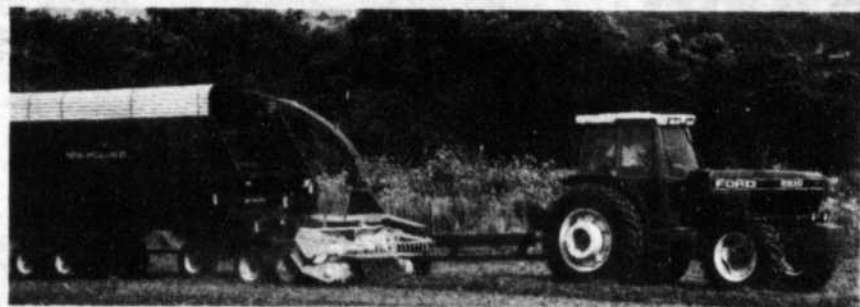

Escomptes sur les achats d'hiver

Le moment est venu d'aller faire un tour pour faire des économies sur l'équipement de fenaison et de fourrage ainsi que sur le matériel pour la pelouse et le jardin neufs dont vous aurez besoin au printemps. C'est la saison des escomptes sur les achats d'hiver en ce moment! Venez négocier le meilleur prix. Ford New Holland vous remettra ensuite un bon **escompte sur les achats d'hiver** à déduire du prix d'achat négocié sur tout l'équipement admissible suivant :

- Râteaux
- Faucheuses
- Faneuses
- Faucheuses-conditionneuses
- Presses à balles rondes
- Presses à balles rectangulaires
- Lance-balles
- Remorques à balles
- Hacheuses de récolte
- Caissons à fourrage
- Fourragères
- Matériel à siège pour la pelouse et le jardin

Voilà bien des économies à ne pas manquer. Alors ne tournez pas autour du pot! Dépêchez-vous! Venez profiter des meilleurs escomptes avant le 1^{er} février 1993. Plus vous achetez tôt, plus vous économisez! Mais une telle offre ne durera pas longtemps. Venez vite nous voir pour en savoir plus long sur les **escomptes sur les achats d'hiver**.

PRESSE À FOIN



FAUCHEUSE



FOURRAGÈRE

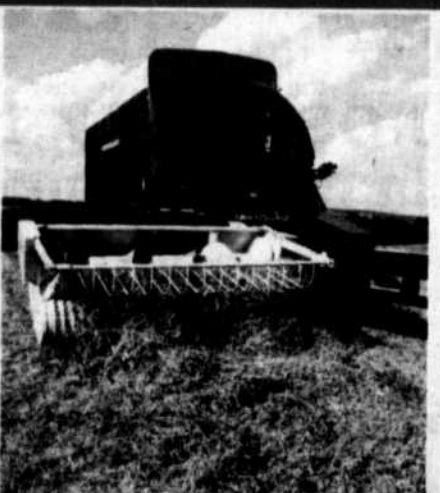

MACHINERIE ST-GUILLAUME INC.

12, Route 122, St-Guillaume

(819) 396-3427

(819) 396-3088

COURRIER DE DAVELUYVILLE

Soirée récréative au profit du «Noël du pauvre» à Daveluyville

(RL) - Vendredi le 4 décembre, à compter de 20 h 30, il y aura soirée récréative, sous l'égide des Chevaliers de colomb, à la salle communautaire de Da-

veluyville. Le duo Suzan et Jean fera les frais de la musique. L'admission est de 3,50 \$. On a obtenu un permis de boisson pour l'occasion. Les

profits de cette soirée seront versés au «Noël du pauvre». Informations: Gilbert Fortier à 367-2844.

Concert de Noël à Daveluyville

Rosalre Lemay

Le chœur mixte de Nicolet, les Semeurs de Joie, présentera un concert dont le répertoire contiendra es-

sentiellement des chants de Noël, au centre communautaire de Daveluyville, dimanche le 6 décembre à compter de 20 h. On peut réserver ses bil-

lets, au coût de 5 \$, en communiquant avec M. Gilles Doucet au 367-2318 ou avec M. Donat Nadeau au 367-3134.

Collecte du «Noël du pauvre» à Daveluyville

(RL) - La collecte du «Noël du pauvre» des Chavaliers de colomb se fera les 3 et 4 décembre, à la Caisse

populaire de même qu'à la Banque Nationale de Daveluyville, pendant les heures habituelles d'ouver-

ture. Les Chevaliers comptent beaucoup sur la générosité de la population.



PENSIONNAT POUR GARÇONS EXTERNAT MIXTE Secondaire I, II, III

Institution déclarée d'intérêt public par le MEG

Examens d'admission
Samedi le 31 novembre 1992
Samedi le 12 décembre 1992
14 heures
Coût: 15 \$

JUVENAT ST-LOUIS-MARIE

96, St-Jean-Baptiste
St-Guillaume J0C 1L0

Téléphone: 819-396-2076
Télécopieur: 819-396-3331

Jonsered



Chez les détaillants participants du 10 août au 21 décembre 1992

Avec tout achat d'un modèle **Jonsered Turbo 2036 - 2040 ou 2054** obtenez gratuitement un étui, une chaîne, une casquette et une cannette d'huile Duramax d'une valeur de 80 \$.

* 2036 = 36cc / 2040 = 40cc / 2054 = 54cc

GARAGE A.G. BERGERON INC.
11580, rue St-Laurent
PRÉCIEUX-SANG
294-2571

GILLES NOLET
120, 4ième rang, (sortie 163 - Aut. 20)
DAVELUYVILLE
367-2106

NOËL LABONTE ENR.
rue Ste-Sophie
MANSEAU
356-2213

GARAGE CLÉMENT MORISSETTE
707, Rang 8
ST-SYLVÈRE
285-2676



FORMATION PRO-ACTIVE inc.

RENOUVEAU PROFESSIONNEL

OBJECTIFS DE FORMATION:

Suite à l'évaluation de ses compétences (7 semaines), le participant a le choix de faire un stage de travail, de construire son plan d'affaires ou de prendre une formation d'appoint (10 semaines) comprenant les cours suivants:

- Informatique
- Comptabilité
- Anglais des affaires
- Gestion des affaires
- Comportement au travail
- Vente & marketing

Une équipe de spécialistes intervient afin de supporter les participants dans leurs démarches de réintégration au marché du travail.

**Tu veux un emploi...
...On s'en occupe!**

CONDITIONS D'ADMISSION:

- Être prestataire de l'assurance-chômage
- Avoir 45 ans et plus

PROGRAMME GRATUIT en collaboration avec le Centre d'emploi du Canada

DURÉE: 17 SEMAINES
DÉBUT: 4 JANVIER 1993

ALLOCATION: Une allocation personnalisée peut être offerte par le Centre d'emploi du Canada.

Tous les cours auront lieu chez:

Formation Pro-Active

2940, boul. Lemire, bureau 300, Drummondville (Québec) J2B 7J6

Les personnes intéressées doivent communiquer avec:

Thérèse Tourigny au (819) 478-4698 ou (819) 478-5010

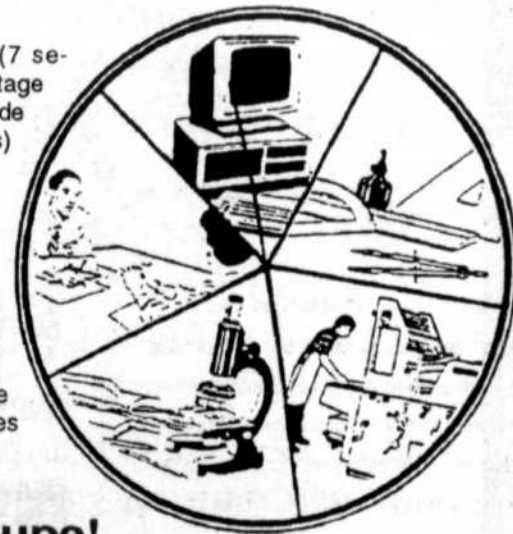

Soirée sociale de la SACN

La Société d'agriculture du comté de Nicolet, division B, tiendra sa soirée sociale samedi le 21 novembre à 20 h 30 à l'é-

cole des Pins à Ste-Gertrude.

Le coût du billet, incluant un buffet à la fin de la soirée, est de 10 \$ et on peut s'en

procurer auprès des administrateurs ou en contactant Luc Chassé au 285-2310, Yvon Houle au 297-2635 ou Lucie Provencher.

AGA du Parc de la rivière Gentilly

L'Association pour la mise en valeur de la rivière Gentilly tiendra son assemblée générale de fondation mercredi le 18 novembre à

19 h 30 au chalet des sports de Ste-Marie-de-Blandford.

Toute la population de la région est invitée

à cette réunion qui a pour but de mettre sur pied un conseil d'administration permanent et établir des règlements généraux.

Parc agro-alimentaire de Bécancour: appui de l'UPA

Jean-Pierre Bôlsie

Le président de la Fédération de l'UPA de Nicolet, M. Réjean St-Pierre, affirmait dernièrement que le projet de création d'un Parc agro-alimentaire dans la région de Bécancour pourrait appuyer de façon tangible le développement de ce secteur économique tout

en permettant l'émergence de nouvelles technologies fort intéressantes pour la société québécoise.

Monsieur St-Pierre est d'avis qu'il faut appuyer ce projet qui mettrait notamment en valeur la récupération de la vapeur qui origine de la centrale nucléaire Gentilly 2 pour ali-

menter des entreprises comme une usine de fabrication d'éthanol, un complexe serricole, une pisciculture ainsi qu'une usine de levure. Selon le président de la Fédération régionale, l'usine de fabrication d'éthanol à elle seule pourrait permettre à des producteurs agricoles d'écouler des volumes importants de maïs-grain tout en créant plus d'une centaine d'emplois. «Voilà, de dire M. St-Pierre, une occasion exceptionnelle de prendre la voie de la conquête des marchés tout en favorisant certaines techniques environnementales de pointe». Par ailleurs, monsieur St-Pierre croit que

le projet est d'autant plus intéressant qu'il permettrait de développer dans notre région des productions qui disposent de marchés ouverts à travers le Québec et ailleurs au Canada et aux États-Unis.

Présentement, les promoteurs du projet attendent une décision d'Hydro-Québec quant à une étude qui fournit les indications sur les coûts des infrastructures et surtout la tarification de la vapeur et de l'eau. Incidemment, de nombreux investisseurs seraient éventuellement intéressés à se joindre financièrement à ce projet qui se veut unique au Québec.

GUILBAULT HYDRAULIQUE INC.

481 ST-PIERRE, DRUMMONDVILLE, J2C 3W4
TEL.: (819) 477-2211

DISTRIBUTEUR «VALVOIL»

Michel Guilbault

SERVICE CLIENTÈLE
RÉS.: 477-4031

MOTEUR! GA ROULE! ACTION!
TRANSPORT SE
18 693\$*

La Trans Sport fait sensation avec :

- Panneaux de polymère composite antirouille
- Freins antiblocage (ABS) • Climatisation électronique
- Moteur V6 • Boîte automatique • Lève-glaces électrique • Verrouillage électrique des portes
- Régulateur de vitesse • Volant de sécurité autobasculant • Radio AM-FM stéréo avec lecteur de cassette • Essuie-glace à balayage intermittent
- Sièges baquets inclinables • Garantie GM TOTAL* 3 ans/60 000 km** sans franchise

PONTIAC
TRANS SPORT SE 1993

VOS CONCESSIONNAIRES

PONTIAC
BUICK

PARTICIPANTS

Assistance
ROUTIÈRE 24 HEURES

*Taxes et transport en sus. Rabais du manufacturier inclus. Offre d'une durée limitée, réservée aux particuliers. Prix applicable au modèle 1SC, 5 passagers. **Selon la première éventualité. ***L'assistance routière Pontiac est offerte sur les modèles Pontiac 1993. Durée : 3 ans ou 60 000 km selon la première éventualité. Voyez votre concessionnaire pour tous les détails.

Chausseriez-vous ceci pour affronter l'hiver?



Nous non plus!

Et pourtant certaines personnes pensent encore qu'un pneu quatre-saisons peut leur permettre d'affronter l'hiver en toute sécurité. Bien au contraire, la conduite hivernale est si souvent piégée qu'on ne peut s'y aventurer à la légère. Pour cette raison Nokia fabrique depuis plus de 50 ans des pneus d'hiver selon une technologie finlandaise unique au monde et conçus pour faire face aux pires conditions qui soient. Alors si votre sécurité et celle de vos proches vous tient vraiment à coeur, demandez que l'on vous pose des pneus Nokia cet hiver. Après tout, être bien chaussé reste la seule façon de contrôler la grippe.

NOKIA

Nos pneus d'hiver ont du mordant.

TIBO UN JOUR
TIBO TOUJOURS



**PNEUS
TIBO**

2161, Royale
TROIS-RIVIÈRES

Tél.:

(819) 376-1114



Aide à des apiculteurs équatoriens

Jean-Pierre Bélisle

En mars dernier, je traversais, malheureusement trop rapidement à mon goût, l'Équateur; ce petit pays dont la population gravite autour de 10 millions d'habitants et qui est situé au nord-ouest de l'Amérique du Sud. Composé à 90% d'Indiens et de «Mestizos», l'Équateur est un pays particulièrement accueillant, bien que le peuple soit généralement très pauvre.

Dernièrement, j'apprenais que des apiculteurs québécois travaillent présentement à la réalisation d'un magnifique projet de coopération internationale avec un groupe de producteurs de miel de Guaranda, en Équateur, pour la construction d'une miellerie dans cette région de l'hémisphère Sud. Évidemment, un tel projet engendre des coûts importants et c'est pourquoi nos apiculteurs, dont M. Yvan Leblanc de Ste-

Eulalie, dans la région de Nicolet, ont organisé une levée de fonds pour l'achat de matériaux nécessaires à la réalisation du projet.

Concrètement, le groupe offrira, au cours des prochaines semaines, des figurines de fabrication équatorienne pour la décoration d'arbres de Noël au coût de 10

\$ la boîte de 10 figurines. Celles-ci ont été fabriquées par une coopérative de femmes d'Équateur et vous devriez voir la qualité exceptionnelle du travail qu'elles ont accompli. On anticipe doubler le montant recueilli en s'adressant à l'Agence canadienne de développement international par l'entremise du comité de solidarité Tiers monde

de Trois-Rivières. Par ailleurs, un apiculteur québécois, M. Mario Leclerc, se rendra à Guaranda au cours des mois de janvier et février pour appuyer l'association de l'Équateur. Il faut noter que M. Leclerc complètera ainsi un programme d'échanges qui a été initié l'été dernier par la visite de deux apiculteurs équatoriens et ce,

dans le cadre des programmes du Centre d'études et de coopération internationale et plus précisément, le secteur Bois-Francs - Mauricie.

Ces superbes figurines sont présentement en vente à la réception de la Fédération de l'UPA de Nicolet (79 Place 21 Mars, à Nicolet) et on

peut également s'en procurer en téléphonant à M. Leblanc au numéro (819) 225-4552, à Ste-Eulalie. C'est une excellente cause qui permettra de donner un coup de pouce à des gens qui, croyez-moi, en ont vraiment besoin.



Vous rêvez d'une carrière assurée? Apprenez la coiffure à l'École Armand Le Coiffeur de Drummondville (819) 472-6411

Attention coiffeurs(es) Nous offrons également des séminaires de perfectionnement général et cours spécialisés sur demande

Cours intensif en session de jour et soir
Inscription dès maintenant pour cours du soir (débutant en avril 93)

**ÉCOLE ARMAND
LE COIFFEUR**
(819) 472-6411

École privée détenant un permis de cult. pers. en formation d'appoint du ministère de l'Éducation: FA 0001

SOGETEL

AVIS PUBLIC

Assurez-vous d'être correctement inscrit dans le prochain annuaire téléphonique.

VÉRIFIEZ VOTRE INSCRIPTION DANS L'ANNUAIRE ACTUEL

- Votre nom est-il bien orthographié?
- Votre adresse est-elle complète?
- Votre numéro de téléphone est-il exact?
- Une seule inscription vous suffit-elle?

Si votre inscription doit être modifiée ou corrigée, communiquez avec notre bureau de service, au numéro 293-6125, avant la date limite indiquée ci-dessous.

Les préposés du service à la clientèle vous indiqueront si le changement désiré peut entraîner des coûts. Bien entendu, s'il s'agit d'une erreur de notre part, votre inscription sera corrigée sans frais.

DATE LIMITE:
LE 25 NOVEMBRE 1992

MATELAS

LA GRANDE VENTE ANNUELLE DE

MATELAS 39 PO. à partir de

69,00\$

S MEUBLES
SÉLECTION

**SOMMEX
INTERNATIONAL**



SERVICE INCLUS

VENDREDI LE 20

20% de rabais
sur items à prix régulier

MES BO JEANS

155, PANET, CENTRE-VILLE, NICOLET 293-2963

PHOTO MAJE enr.

259, Notre-Dame, Nicolet
293-6722

20% sur encadrement
et finition de
photos (Procédé C41)

20% sur
produits
hygiéniques
et
thérapeutiques

10% sur
les produits
alimentaires,
livres &
accessoires

**au
ble
entier**

130, boul.
Louis-Fréchette
(Face au foyer
de Nicolet)
NICOLET
293-5056

MAGASIN D'ALIMENTS NATURELS

**TISSUS
F. TROTTIER**

120, boul. Louis-Fréchette
Nicolet

293-4759



MAGASIN À RAYONS

Korvette

Sauf les appareils électriques, la marchandise déjà en spécial avec les étiquettes jaunes et les items affichés en magasin

FAMILI-PRIX
G. LEMIRE ET M. CLÉMENT
CENTRE-VILLE NICOLET

*** 20%** sur

- Parfums • Cosmétiques • Ensembles cadeaux
- Articles de Noël (Papier d'emballage - Articles de décoration - Jeux de lumières)

• À l'exception de la marchandise déjà réduite (voir circulaire)



Sur toutes leurs
en ma
(à l'exception des

En effet, les marchan
Nicolet et du centre
Bleu» dont les noms
cette page vous offren
novembre 92, et ce
seulement.

NOVEMBRE 1992

0%

de réduction

es marchandises
magasin
(items mentionnés)

ds du centre-ville de
commercial au «Toit
sont mentionnés sur
at 20% vendredi le 20
, pour une journée

20% sur
toute la marchandise à prix régulier
à l'exception des appareils électriques et
des bracelets de montre.

BIJOUTERIE PRÉCOURT
Service de réparation
215, Léon XIII, Nicolet
293-4597

BOUTIQUE
deniyeau Inc
Attention la vente
se poursuit aussi
le samedi
21 novembre

POUR ELLE
20% de réduction

SAUF ARTISANAT, VÊTEMENTS DE BASE,
VÊTEMENTS DE CROISIÈRES

27 ANS

Place 21 Mars, Nicolet

**PAPETERIE ET
TABAGIE CLÉMENT INC.**
226 Place 21 Mars, Nicolet
293-4528

20% sur livres, sur cadeaux, sur
tous nos ballons et bouquets de bal-
lons et cartes de souhaits!

**RÉDUCTION
30% à 50%**
sur marchandise sélectionnée

ALTERNANCE

92, Place 21 Mars 293-6777

**CENTRE-VILLE
NICOLET**

**QUINCAILLERIE
L. ROUSSEAU LTÉE** *unifox*

Sauf appareils électriques et
appareils mécaniques
cartouches
ainsi que les articles du catalogue de vente

93, Place 21 Mars
293-4825

SALON **G. D. chaussures** Ltd
346, Louis-Frêchette
Nicolet CP 1418
JOG 1E0
Tel: (819) 293-6887
Lafontaine Ghislaine & Donald

20% sauf les items déjà en spécial
et produits d'entretien

**CENTRE COMMERCIAL
AU
Toit Bleu**

20% sur tous nos vêtements à
prix régulier en magasin.

15% sur toutes nos chaussures
en magasin.

**S NICOLET
SPORTS ENR.**
231 Léon XIII Nicolet
293-2156

BOUTIQUE
CADOMINIQUE

20% sur toute la
marchandise en
magasin

350, boul. Louis-Frêchette
Nicolet
293-6790

**CENTRE COMMERCIAL
AU
Toit Bleu**

Ici et là

Le club de l'Âge d'Or de Parisville organise une soirée dansante, samedi le 14 novembre à 21 h.

L'Âge d'Or de Ste-Sophie organise une soirée dansante à la salle de l'école, vendredi le 20 novembre à 20 h 30,

avec Clément et «La clé dansante».

L'Âge d'Or de St-Grégoire tiendra sa réunion mensuelle jeudi le 19 novembre à 19 h 30 au Centre culturel avec M. Denis Mayrand, infirmier, masso-kinésithérapeute et naturothérapeute à titre de conférencier invité.

L'Âge d'Or de Gentilly organise une soirée de danse, samedi le 21 novembre à 20 h 30, à la salle Yvon Guimond.

Le club de l'Âge d'Or de Ste-Grégoire invite ses membres et amis à une soirée dansante qui débutera à 20 h 30, vendredi le 20

novembre, à la salle de l'école des Pins.

La charte du nouveau club Optimiste de Gentilly sera remise officiellement, samedi le 5 décembre, au centre communautaire de Gentilly. Le club parrain est celui de Ste-Angèle-de-Laval.

De nouveaux jeux pour le parc-école

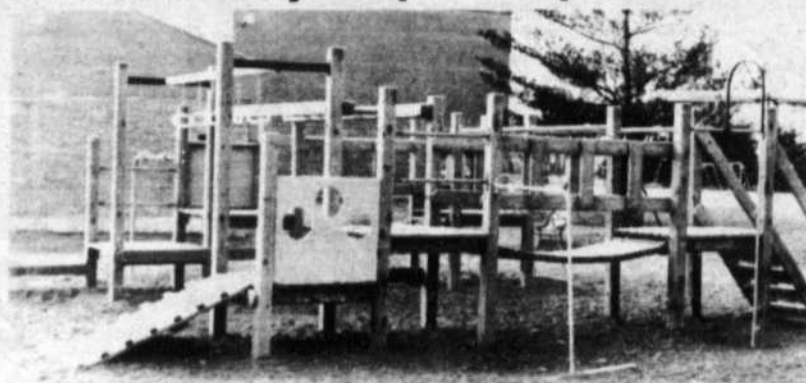

La semaine dernière, le comité d'école Terre des Jeunes a inauguré officiellement les nouveaux jeux du parc-école. M. Normand Pelletier, président du comité a tenu à remercier tous les parents, enfants et donateurs qui ont permis la réalisation de ce projet qui se chiffre à près de 10 000 \$. M. Pelletier a tenu à souligner l'implication de la Caisse populaire de Bécancour, le comité des Loisirs de Bécancour, le club Optimiste (EX-OP) de Bécancour, le Mouvement d'affaires de Bécancour, le comité d'école et la Commission scolaire.

MAGASINS - BOUTIQUES

SITQ
SOCIÉTÉ IMMOBILIÈRE
TRANQUILLITÉ

Galerias Nicolet

**LE PÈRE NOËL
A BIEN HÂTE
DE VOUS VOIR**

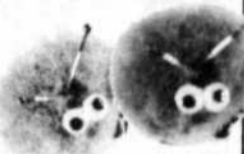

**Le samedi 21 novembre 92
dès 11 h, il fera son entrée
aux Galeries Nicolet**



**Le Père Noël
offrira
aux enfants
des Forkins**

**Cette année, il sera accompagné
d'une ribambelle de personnages
sortis des contes les plus abracadabrants!**



- **MAGIE**
- **PIROUETTES**
- **SPECTACLES**
- **ACROBATIES**

*Une journée fantastique, féerique
remplie de joie, de folie et de rires!*

LA GUÉRISON INTÉRIEURE

Régler les conflits du cœur:
Y-a-t'il une solution?
• Soins intérieurs
• Santé intérieure

Vendredi et samedi
20 et 21 novembre 1992
19 h 30

Conférencier invité
Denis Morrissette
Psycho-éducateur
(thérapeute)



AUDITORIUM

de la **POLYVALENTE LES ESTACADES**
501, des érables, Cap-de-la-Madeleine
Adultes: 4.00 \$ Adolescents: 1.50 \$

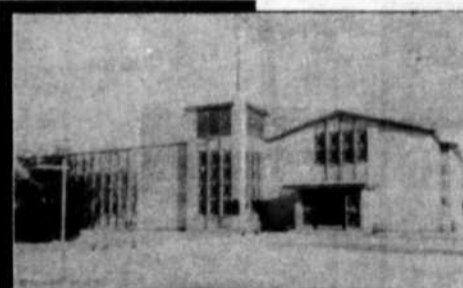

**LA FORMATION
QUI GARANTIT
TON AVENIR**

**CORDIALE
INVITATION**

COURS DE NIVEAU
COLLÉGIAL

Techniques de bureau
Intégration au milieu
de travail
Éducation aux adultes
Bureautique
Conversation anglaise
religieuse et spirituelle

SERVICES

Prêts et bourses
Résidence
Placement

PORTES OUVERTES

LES DIMANCHES 15 ET 22 NOVEMBRE
DE 13 H À 17 H

- Situé au cœur du secteur des institutions d'enseignements supérieur (à proximité du Cégep et de l'Université)

- Résidences pour élèves sur les terrains du collège

- Vaste terrain de stationnement

COLLÈGE MODERNE

3730, rue Nérée-Beauchemin
Trois-Rivières (Québec) G8Y 1C1
Tél.: 378-1123



PLAISIRS D'HIVER



**AVERTISSEMENT
DE TEMPÊTE
DE NEIGE!**

Financement
disponible
taux variables
10 3/4% à 11 3/4%

Également dépositaire des accessoires

klmpex



EN VIGUEUR OFFRE EXCEPTIONNELLE!

1^{er} paiement en février 93

POLARIS
Croyez-Le



Achetez
dès maintenant
votre motoneige
ou 4 roues

MORIN
EQUIPEMENT
&
OUTILLAGE

VENTE ET RÉPARATION
4260, boul. St-Joseph
Drummondville Qc J2B 8C9
Tél.: 472-2121

TUNDRA* II et TUNDRA* II LT

Des poids légers infatigables au travail

Les toutes nouvelles motoneiges tout usage Tundra 1993 conviennent parfaitement au travail et au jeu. Cette année, la Tundra II et la Tundra II LT sont axées plus que jamais sur la performance, grâce à de nouvelles caractéristiques comme la suspension avant à bras télescopiques très lé-

gers et le nouveau moteur Rotax plus puissant procurant une traction et une vitesse de pointe supérieures.

Voici d'autres bonnes nouvelles. La suspension arrière offre un plus grand débattement, 8 po., tout un atout de confort et les Tundra sont munies d'un pare-chocs avant

et d'un attelage à lanquette.

De plus, le nouvel écartement plus large des skis, maintenant de 32 po., procure toute la stabilité et la manoeuvrabilité voulues à ces championnes travailleuses, catégorie poids léger.

FORMULA PLUS/PLUS EFI

Performance sur mesure pour les sentiers

Les nouvelles Formula* Plus et Formula* Plus EFI sont de véritables visions de performance. Combinant maniabilité et accélération impressionnante, chacune est équipée d'un moteur Rotax de 581 cc (type 580) deux cylindres à valve rotative et refroidi par liquide. Cette merveille d'in-

génierie est supportée par un châssis aussi solide que léger et est alimentée, sur la Plus, par deux efficaces carburateurs Mikuni VM-38 et, sur la Plus EFI, par un système d'injection à contrôle automatique de carburant.

Développé sur commande par Mikuni

pour nos motoneiges, le système Ski-Doo d'injection électronique de carburant est le plus avancé qui soit. Il est doté d'injecteurs multipoints conçus spécialement pour les carters de papillon de 38 mm. Ce système supérieur assure une rapidité de réaction, une performance et une économie de car-

burant remarquables. Il comporte aussi un dispositif de fermeture automatique qui préserve la charge de la batterie lorsque la Plus EFI est arrêtée, et est isolé pour prévenir l'humidité et l'effet des lignes électriques à haute tension.

10 À 50%

DE RABAIS sur plusieurs articles de **VÊTEMENTS** en magasin

MONTEZ

RAPIDEMENT À STE-GERTRUDE

Vérification d'automne

Réservez maintenant

au

297-2931

10%

DE RABAIS sur l'huile à injection

(Valide jusqu'au 21 novembre 92)

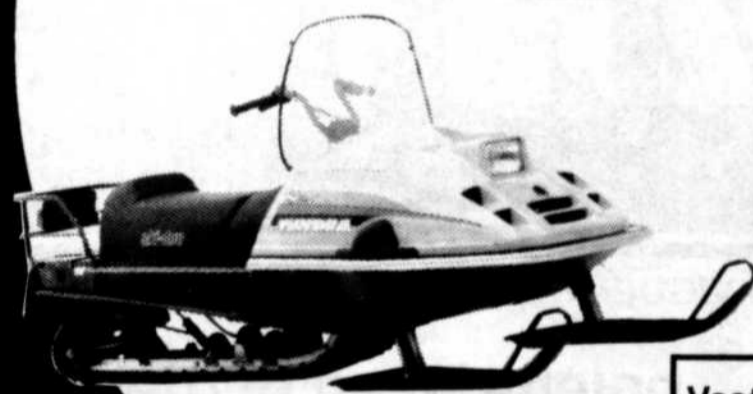

Tundra* II LT



Formula* Plus

Vaste choix de modèles neufs ou usagés à partir de 1 000 \$

PLUS DE 17 ANS D'EXPÉRIENCE... QUALITÉ ET SERVICE MAXIMAUX

ski-doo 1993

MOTONEIGES PAUL DOUCET

VENTE-PIÈCES-SERVICE



7725 AVE DES ORMES, STE-GERTRUDE

297-2931

VMAX-4^{MC}

De nouvelles règles du jeu!

Le lancement, l'année dernière, de l'impressionnante VMax-4 a imposé de nouvelles normes de performances pour l'industrie de la motoneige toute entière. Son remarquable moteur quatre cylindres de 743 cm³ à clapets, en plus d'être léger et d'une douceur de fonctionnement sans égale, est équipé de quatre carburateurs Mikuni^{MC} à tiroir ainsi que du système d'arbre

extérieur propre à Yamaha qui entraîne l'embrayage primaire sans vibration.

Cette année la deuxième génération de suspension indépendante à jambes de force télescopiques retient l'attention par la simplicité de son réglage, tandis que la suspension arrière progressive Pro-Action Link a été recalibrée pour assurer une conduite encore supérieure.

EXCITER II LE^{MC}

La fin d'une lutte inutile

Si vous exigez une conduite d'une précision irréprochable et des performances inhabituelles, sans sacrifier le confort et la fiabilité, l'Exciter II est le joyau que vous recherchez. Avec son fougueux moteur de 569 cm³ refroidi par liquide et ses deux carburateurs Mikuni^{MC} de 38 mm à boisseau, ses chemises de cylindres en Nikasil^{MC}, son al-

lumage numérique et son embrayage YXRC, l'Exciter II possède la puissance dont vous rêvez depuis toujours.

PHASER II^{MC}

Une conduite légendaire

C'est sur les pistes que la motoneige la plus populaire au monde a mérité sa réputation. La légendaire Phaser II, avec son bicylindre léger de

485 cm³ à clapets refroidi par ventilateur est maintenant célèbre pour sa souplesse et sa solidité. Équipé du système d'induction d'énergie Yamaha

(YEIS), ce moteur produit un couple phénoménal. Pour sa part, l'embrayage YXRC veille à ce que la puissance soit bien transmise à la piste.

SPORTS RÉCUPÉRATION

SUPER VENTE

AGRANDISSEMENT

BOTTES
DYNAFIT
Comp SL
Régulier 399\$
SPÉCIAL

169\$*

PINSO
SPORT-RACK
Modèle 700
Régulier: 200\$
SPÉCIAL

99\$*

ENSEMBLE
DE SKI
NORDICA
Régulier 350\$
SPÉCIAL

100\$*

BOTTES
DYNAFIT
3F Team
Régulier 399\$
SPÉCIAL

149\$*

LIQUIDATION
PORTE-BAGAGES
à gouttière
multi-usages
pour automobile
Régulier: 200\$
SPÉCIAL

69\$*

**APPORTEZ-NOUS
VOS ÉQUIPEMENTS
USAGÉS NOUS LES
VENDONS POUR VOUS**

*Tous nos spéciaux sont en quantités limitées

**1375, Aubuchon, Trois-Rivières
371-2116**

VOILÀ

une idée originale

Cet hiver on roule en

YAMAHA



Profitez de nos nombreux
spéciaux en
magasin

USAGÉES
PLUS DE
20

MOTONEIGES
EN EXCELLENTE
CONDITION

* Garantie sur
certains modèles

EUGÈNE FORTIER et FILS Inc.

100, boul. Baril-Princeville

Tél.: 364-5339

FAITES CONFIANCE À UNE ÉQUIPE D'EXPÉRIENCE...

La motoneige pour de folles randonnées

Par F. Grégoire

La pratique de la motoneige répond à un besoin de vitesse, de sensations fortes et de pur plaisir à évoluer sur la neige en liberté. Mais on l'utilise également pour des randonnées paisibles sur les sentiers ou pour le travail.

En fait, on retrouve trois catégories de motoneige pour répondre à trois besoins différents. Pour le travail en forêt, où il n'y a pas de sentiers battus, il existe la classe des motoneiges utilitaires. Pour les promenades familiales, on retrouve la classe des motoneiges de randonnée. Afin de répondre à la recherche de performance, il y a la classe des sportives.

La classe utilitaire

Pour ceux qui travaillent à l'extérieur l'hiver, la classe utilitaire regroupe des motoneiges fiables et robustes qui ne craignent pas d'affronter les randonnées

hors piste. On les retrouve dans les parcs, en pleine forêt et sur les grands champs. Ces motoneiges sont capables de se frayer un chemin sur les pistes rudimentaires et sur la neige profonde. Certaines peuvent offrir une performance impressionnante sur la neige glacée et sur terrain difficile.

Selon le modèle, on retrouve certaines caractéristiques tel que puissance, souplesse, flottabilité, force de traction. Ces motoneiges sont munies d'un porte-bagage arrière dans lequel on peut transporter des raquettes, de l'essence, de la nourriture, des vêtements, etc.

Ces machines sont utilisées par les gardeforestiers, les trappeurs, les bûcherons, les fermiers, les services publics, les clubs de motoneigistes. Elles sont conçues habituellement pour

une seule personne, mais peuvent accommoder un second passager.

La classe de randonnée

Cette classe de motoneiges s'adresse à la famille à budget moyen. C'est une motoneige qui a été conçue pour faire des randonnées dans de beaux sentiers. Elle offre donc confort, stabilité, écono-

mie et fiabilité. La motoneige de randonnée est conçue pour transporter deux personnes. On peut ajouter une carriole à l'arrière pour transporter des enfants.

La classe sportive

Cette classe de motoneiges est appréciée tout particulièrement par les amateurs de vitesse et de

performance.

La motoneige sportive captive ceux qui aiment se mesurer à une montagne de neige, prendre d'assaut un sentier sinueux ou s'élancer à fond de train sur un lac gelé. Puissante et fouguese, conçue pour la performance, elle ne cède cependant en rien au confort. On compte aussi parmi ses caractéristiques essentielles la manoeuvrabilité et la fiabilité.



Froid: faites face...

La neige, le froid et le soleil sont le trio le plus redoutable de l'hiver. C'est le moment donc de vous préparer à affronter la saison froide sans gâcher votre capital beauté. Il existe des produits et des gestes de beauté qui protègent la peau des effets cuisants du froid. L'hiver, la peau a besoin d'éléments plus gras alors que l'été les textures légères s'imposent naturellement.

De plus, l'hiver, la peau est agressée de toutes parts: le vent, le froid, les variations d'humidité sont autant de facteurs nocifs. Sans compter les brusques changements de température. Passer des appartements surchauffés à la fraîcheur extérieure provoque des à-coups brusques au niveau des parois capillaires, le froid dessèche la couche cornée. Au niveau dermique, il agresse particulièrement les vaisseaux en provoquant une vasoconstriction et une vasodilatation réactionnelle qui peut atteindre la paroi capillaire. Cela va de la simple rougeur diffuse à l'altération complète qui se traduit par l'éclatement des vaisseaux. Autrement dit, la couperose! Hydrater et protéger le visage: le temps est venu d'offrir à votre peau une bonne crème de jour hivernale. Elle doit nourrir la peau sans être occlusive, l'hydrater sans l'humidifier, être suffisamment moelleuse tout en permettant un maquillage mat et bien sûr, jouer le rôle de super écran. Les crèmes anti-froid vont remplir parfaitement leur rôle d'écran en laissant à la peau un film isolant, empêchant l'évaporation de l'eau. Parallèlement, elles vont aussi hydrater et nourrir en profondeur. Et pour renforcer la membrane cellulaire et lutter contre les effets nocifs des U.V. la majorité d'entre elles contiennent une panoplie de vitamines et de filtres solaires. Pour les sports d'hiver: il est vraiment indispensable de bien protéger la peau contre le froid et aussi le soleil. La première chose à faire est d'appliquer la crème anti-froid et ensuite l'écran solaire dont le rôle est de rester en surface pour absorber les rayons solaires. Celles dont la peau réagit très rapi-



dement aux contrastes thermiques en rougissant et en picotant apprécieront l'effet calmant des soins décongestionnants et protecteurs. Un bon truc pour surseoir aux effets irritants et asséchants du froid: appliquer avant le coucher une huile traitante ou une crème nourrissante bien riche en lipides. Au bout d'une semaine, le matin, la peau ne tiraille plus; elle est parfaitement adoucie. N'oublions pas les lèvres et les mains. Dépourvues de la protection naturelle du sébum et souvent exposées au froid, ces dernières ont grandement besoin qu'on les isole avec des crèmes écrans. Quant aux lèvres qui ont tendance à gercer, le bâton incolore qui contient des filtres est leur meilleur allié. Soyez aux petits soins pour votre cou. C'est une région si menacée que, bien souvent, elle trahit votre âge avant votre visage. La crème pour le cou stimule le tissu épidermique et améliore son élasticité. Le contour de l'oeil est une zone très délicate, la peau se fripe encore plus vite qu'ailleurs; un produit spécifique est indispensable en hiver. S'il y a un soin indispensable avant l'hiver, c'est bien un traitement qui alimente la peau. À tous les âges, le froid ravage sournoisement la peau. Et un des premiers facteurs de vieillissement cutané est bien évidemment la déshydratation. En hiver la peau se déshydrate parce que le froid réduit le processus naturel d'hydratation. C'est pourquoi un bon traitement régénérateur est vital pour conserver la peau en bon état et la garder maîtresse de ses fonctions.

Institut Micheline
75, rue Gaudet, Nicolet
Tél.: 293-5771

ON DÉMÉNAGE... LE 1^{er} DÉCEMBRE NOUS SERONS AU

1325, boul. St-Joseph
(ancien local Mazda)

DRUMMONDVILLE

ON VIDE LA COUR!

«GRANDE LIQUIDATION»

SPÉCIAL NEIGE!
Sidekick 2 ou 4 portes



Également rabais sur toute notre gamme de voitures



DUMONT
AUTOMOBILES
DRUMMONDVILLE

3025, boul. St-Joseph

Tél.: 474-7650

Une nouvelle
génération
de poêles à bois

QUADRA-FIRE

L'AUBE D'UN JOUR NOUVEAU

POÊLES À GRANULES QUADRA-FIRE 1000

Auto-allumage avec pot à feu de céramique
Échangeurs de chaleur en aluminium
Verre de céramique pour hautes températures
Prise d'air extérieur facultative
Cendrier très accessible
Rendement: 40,000 BTU à l'heure
Émission de particules: 0.9 gramme l'heure
global (E.P.A.)

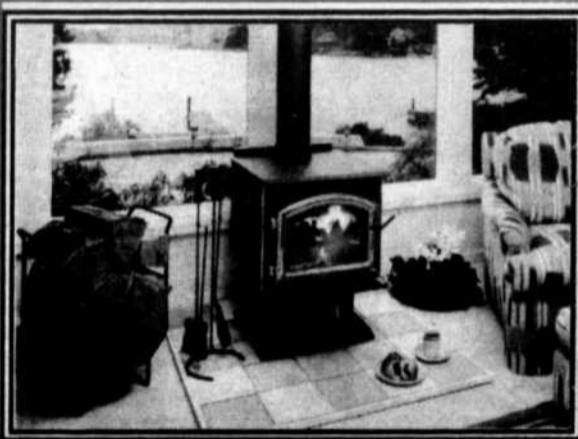
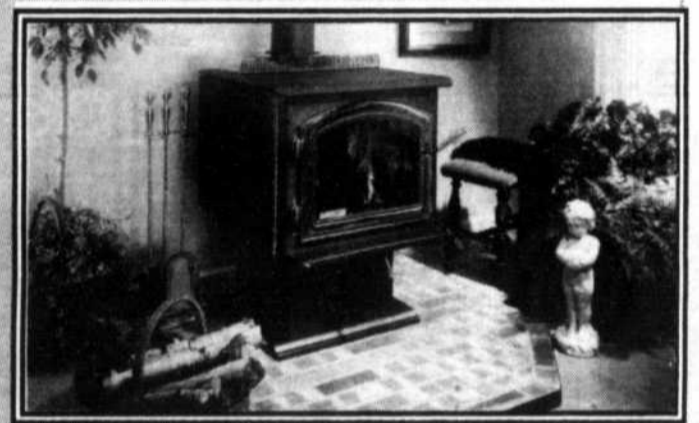
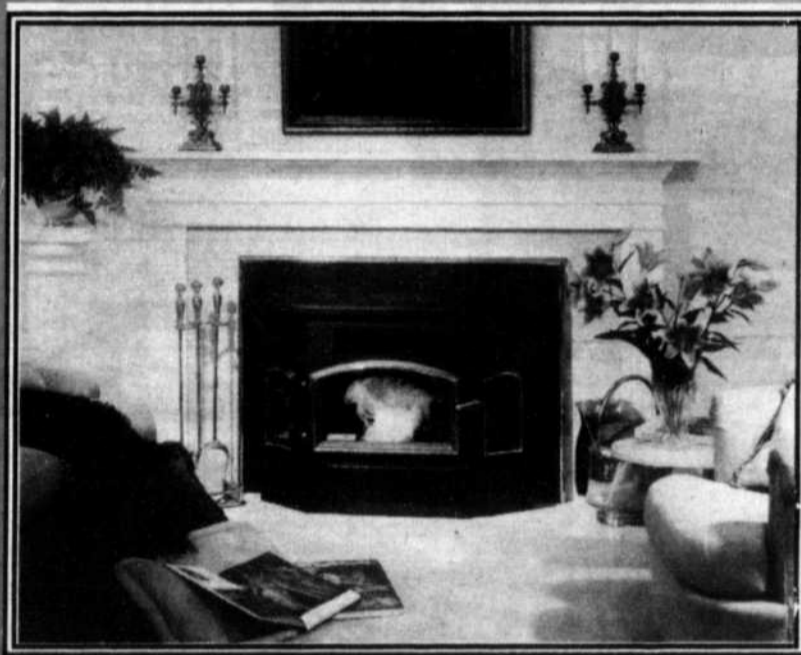

Modèle 2100

(montré avec porte Or facultative)
Capacité chauffante:
700 à 1,500 pieds carrés
Durée du chargement (débit lent):
8 à 12 heures
Durée d'un chargement (débit élevé):
3 à 5 heures
Volume de la chambre de combustion:
1.48 pieds cube
Longueur maximale des bûches:
18 pouces Certification E.P.A.:
- Étalement du débit à l'heure:
9,300 à 39,300 BTU
- Émissions de particules:
3.6 grammes à l'heure



LE FEU C'EST
SÉRIEUX...
CONSULTEZ
LES
SPÉCIALISTES

LE CENTRE
DU FOYER

JG
G inc.

PLAN MISE
DE CÔTÉ

(FACE À RAYMOND DÉCORS)

1060, THIBEAU, CAP-DE-LA-MADELEINE (819) 375-5622

UNE MOTONEIGE AUX MULTIPLES CARACTÉRISTIQUES!

Le siège biplace des modèles VENTURE XL^{MC} et LT (longue chenille) repousse les limites du luxe offert à deux passagers. Abondamment rembourré et bien positionné pour assurer le confort du passager arrière, ainsi qu'une grande visibilité et un bon support pour le dos, il comporte un recouvrement aux coutures élégantes qui ne gèle pas. Des chauffepoignées à deux intensités

pour le conducteur et le passager ainsi que des repose-pieds et des barres de maintien rendent la position à l'arrière plus confortable pendant les randonnées. Un pare-brise haut complète la protection. Un pratique démarreur électrique et une transmission toute douceur à action positive avec marche arrière font également partie de l'équipement de série de la Venture.

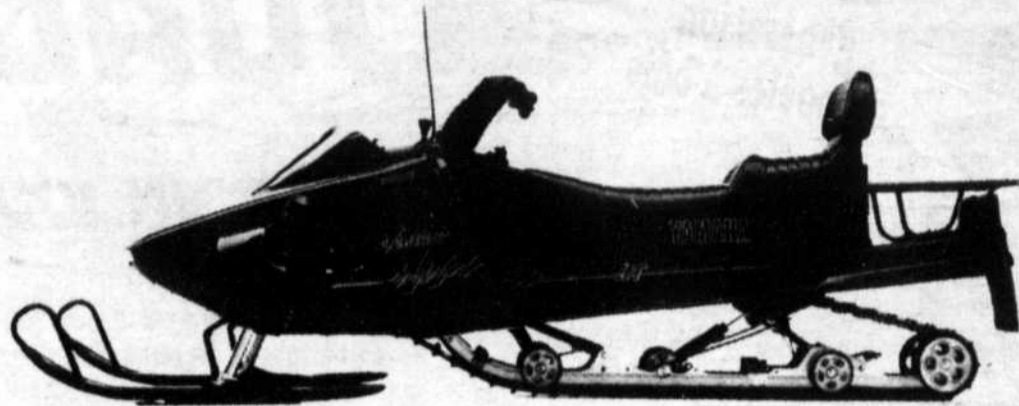

Il faut sauter sur l'occasion!

M. André Parent, nouveau propriétaire, nous fait toute une offre. À l'achat d'une motoneige Yamaha 1993 obtenez:

10% sur vêtements et accessoires

15% sur l'huile Yamalube II à la caisse

YAMAHA



VK540 II^{MC}
Voici une machine championne



PHAZER II^{MC}
«Cette année, vous serez électrisé!»

VMAX - 4^{MC}
«Cette machine se débrouille aussi bien sur la piste que dans les lignes droites.»



VTT KODIAC: Le Kodiak de YAMAHA
Un ours qui n'hiberne pas



Disponible en magasin

VENTURE XL
Le meilleur prix en Mauricie
7099\$ **6047\$***

* Taxes et PAL en sus



Yamaha. Pour les plaisirs de l'hiver.

MOTOS Thibault
MAURICIE (1992) INC.

Le plus grand centre de motos en Mauricie
PLUS DE 20 ANS D'EXPÉRIENCE
205, rue Dessureault, CAP-DE-LA-MADELEINE
(819) 375-2222 - 379-2346

Un concert contrebasse et harpe au Musée des religions

Le dimanche 22 novembre à 15 h, les Diffusions culturelles Nicolet vous invitent au premier Récital Sogetel de la saison. Présenté au Musée des religions du boulevard Louis-Frédéric à Nicolet, ce concert met en vedette le contrebassiste Zbigniew Borowicz accompagné de la harpiste Lucille Baby. Contrebasse et harpe, deux instruments que l'on connaît de nom, mais qu'on entend rarement en duo.

Zbigniew Borowicz est un jeune contrebassiste dans la trentaine, originaire de Gdansk, en Pologne. Après avoir obtenu un diplôme de Maîtrise de l'Académie de musique de son pays, il est boursier pour se rendre au Conservatoire P.I. Tchaïkovski de Moscou d'où il ressort avec un diplôme d'artiste, après avoir étudié auprès des plus grands spécialistes soviétiques. Il habite

maintenant le Québec, il a épousé une Trifluvienne et est maintenant un jeune papa. Concertiste, récitaliste, soliste ou chef de pupitre dans différents orchestres et ensembles musicaux, M. Borowicz s'est fait entendre partout au Canada et la critique est unanime: «Il» est un virtuose et c'est «LE» contrebassiste de l'heure au Québec.

Le répertoire qu'il a choisi de nous interpréter regroupe des auteurs connus: Bach, Beetho-

ven, Vivaldi... Et moins connus: Bottesini, Koussevitski, Lopenzitti... En tout, 17 pièces qui nous feront découvrir différentes facettes de cet instrument imposant qui n'est pas aussi balourd qu'il n'y paraît.

Pour assister à ce Récital, il suffit de réserver des billets au coût de 13 \$ en téléphonant au bureau des D.C.N. au 293-2167.

COURRIER RENCONTRE

Jeunes et moins jeunes, vous pouvez établir une communication par correspondance et en toute sécurité avec des personnes ayant les mêmes goûts, affinités, aspirations.
INF. J'AMOURE ENR.
C.P. 482
TROIS-RIVIÈRES
G9A 5H5
Joindre une enveloppe préadressée et timbrée.

MOTEL PINAULT

20\$** et plus
taxe inc.

Bain, douche
T.V. couleur 21", 32 canaux
Super Écran, circuit fermé
Permis d'alcool
Vue sur le fleuve
Stationnement discret
Aucune réservation téléphonique à ce prix

1460 NOTRE-DAME
STE-MARTHE DU CAP
374-5575

**Évasion romantique 4 hrs et moins

GEORGES HAMEL



UN GRAND
SPECTACLE
DE MUSIQUE
COUNTRY
À NE PAS MANQUER!

FELIX
MEILLEUR ALBUM
COUNTRY 1991

POUR VOUS
EN SPECTACLE
À TROIS-RIVIÈRES

SALLE
J. ANTONIO-
THOMPSON

Samedi 21 novembre, 20h30

Billet: 15\$ TAXES ET FRAIS
DE SERVICE INCLUS
ACHAT TÉLÉPHONIQUE (819) 380-9797

MOTEUR! ÇA ROULE! ACTION!

SUNBIRD LE 9793\$



La Sunbird surprend avec:

- Freins antiblocage (ABS) • Verrouillage automatique des portes • Moteur 2 litres, 111 chevaux • Radio AM-FM stéréo
- Boîte manuelle 5 vitesses • Sièges baquets inclinables • Rétroviseurs gauche et droit • Volant de sécurité autobasculant
- Garantie GM TOTAL[™] 3 ans/60 000 km** sans franchise

PONTIAC
SUNBIRD LE 2 PORTES 1993

VOS CONCESSIONNAIRES

PONTIAC

BUICK

PARTICIPANTS

Assistance[™]
ROUTIÈRE 24 HEURES

*Taxes et transport en sus. Rabais du manufacturier inclus. Offre d'une durée limitée, réservée aux particuliers. **Selon la première éventualité. ***L'assistance routière Pontiac est offerte sur les modèles Pontiac 1993. Durée: 3 ans ou 60 000 km selon la première éventualité. Voyez votre concessionnaire pour tous les détails.

LE GRAND DÉBARQUEMENT

ASÜNA 1993

**OFFRES JAMAIS VUES
SUR UN CHARGEMENT SPÉCIAL
DE PLUSIEURS DIZAINES D'ASÜNA
EXCLUSIVEMENT CHEZ
AUGER AUTOMOBILE INC.**



NOS PRIX INCLUENT:

**TRANSPORT
ET PRÉPARATION**

+

**GARANTIE
ANTI-CORROSION
6 ANS/160 000 KM**

+

**GARANTIE
ASSISTANCE ROUTIÈRE
3 ANS/60 000 KM**

NOUVEAU MODÈLE ASÜNA SE 4 PORTES



Moteur 1,6 litre arbre à came en tête, transmission automatique 3 vitesses, servofrein, servodirection, suspension MacPherson, pneus 175/70 13, batterie HD, chauffe-moteur, radiocassette AM/FM stéréo, 4 haut-parleurs, glaces teintées, phares à halogène, lumières de jour, moulures de côté, miroirs sport, enjoliveurs de roues de luxe, pneu de rechange pleine grandeur, essuie-glace intermittents, serrure de sécurité arrière (enfant), allume-cigarette, dégivrateurs des glaces de côté et à l'arrière, groupe lumière,

pochette aux portes avant, miroir pare-soleil, siège rabattable à l'arrière, chauffage à l'arrière.

PRIX 10 945\$*

Transport et préparation inclus.

Consommation d'essence par Transports Canada 40 milles/gallon

AUSSI DISPONIBLE TRANSMISSION 5 VITESSES POUR 10 395\$

Transport et préparation inclus. Consommation d'essence 42 milles/gallon

AUSSI DISPONIBLE TRANSMISSION AUTOMATIQUE ET CLIMATISEUR 11 995\$

* D'autres rabais spéciaux exclusifs à Auger Automobile peuvent s'appliquer.

NOUVEAU MODÈLE ASÜNA SE 2 PORTES



Moteur 1,6 litre arbre à came en tête 74 c.v., transmission 5 vitesses, batterie H.D., chauffe-moteur, servofrein, suspension MacPherson, pneus radiaux 4 saisons 175-70 13, phares à halogène, lumière de jour, miroirs sport, moulures de côté, enjoliveurs de roues de luxe, pneu de rechange standard, essuie-glace intermittents, allume-cigarette, dégivrateurs des glaces de côté et à l'arrière, groupe lumière, sièges avant inclinables et à l'arrière rabattable.

GARANTIE TOTALE
Assistance routière 3 ans/60 000 km, sans frais

GARANTIE ANTI-CORROSION
6 ans/160 000 km contre toute perforation

POUR 8995\$

Transport et préparation inclus.

Rabais-étudiant disponible 750\$

Consommation d'essence selon Transports Canada de 52 milles/gallon

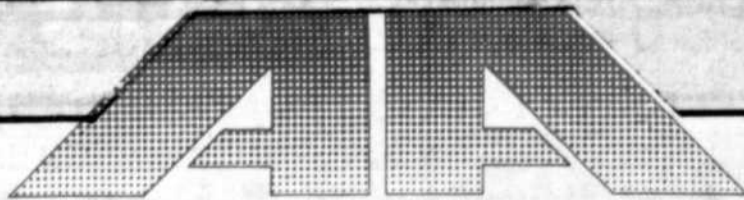

AUGER
AUTOMOBILE

**50, Marie-Victorin
Nicolet-Sud
293-2121**



«ACHETEZ UNE ANNONCE POUR 3 SEMAINES ET OBTENEZ UNE 4^{ème} SEMAINE GRATUITEMENT»

N.B.: Ne s'applique pas aux commerces et aux annonces à l'année

Utilisez ce coupon pour vos petites annonces
Toutes les petites annonces sont payables d'avance

Nom: _____

Adresse: _____

Tél.: _____

Faites vos chèques à l'ordre de:

COURRIER SUD
3255 Les 40, NICOLET, J0G 1E0

Prix d'une petite annonce:

20 mots maximum - 0.07¢ du mot additionnel

	Prix nominal	TPS	TVQ	TOTAL
1 sem.:	6,06	0,43	0,26	6,75
2 sem.:	11,20	0,78	0,48	12,46
3 sem.:	16,80	1,18	0,72	18,70
4 sem.:	Gratuit	Gratuit	Gratuit	Gratuit
TOTAL:.....				

Nombres de semaine(s):.....

Rubrique no.:.....

N.B.: Nous prenons les annonces classées par téléphone contre le paiement par carte de crédit Visa ou Master Card seulement.

Heure limite: jeudi 18 h

Inscrire le texte de votre annonce ici

Veillez lire attentivement le texte de votre annonce dans le journal. Le Courrier Sud ne sera pas responsable pour plus d'une erreur inconnue. Veuillez aviser d'une erreur à 293-4551, en mentionnant votre numéro d'annonce.

Automobile 105

A louer ou à vendre, site commercial pour commerce d'automobiles, bureau, atelier mécanique et débousselage. Tél.: 379-7103

A vendre: 1988 Chevrolet Sprint, 4 portes, 5 vitesses, 91000km, en bon état, prix 2900\$. Tél.: 819-399-3077 après 17h00.

Aries, 4 portes, 1987, 110000km, prix 2200\$. Tél.: 293-2089 demandez Paul.

Chevrolet Celebrity Eurosport, 1988, peu de millage, très propre, pour informations 224-7874 après 18h30.

Chrysler LeBaron 1980, refait à neuf, 4 portes, très propre, 83000km, 4 pneus neufs, automatique, prix à discuter. Tél.: 298-2778

Faut vendre! Pontiac Grand Prix STE, 1991, 4 portes, blanc, tout équipé, 60000km, balance de garantie transférable, faites une offre! Demander Chantal au 293-4551 entre 9h00 et 16h30.

Ford Aerostar XL, 7 places, 1988, 125000km, très propre, 2 pneus d'hiver, acceptons échange, prix 7500\$. Tél.: 819-263-2268

Luc E. Cinéus, 543, boul. Marie-Victorin, Baie-du-Febvre, 514-783-6725. BMW très propre 1978, 2 portes, très bon état, Mazda automatique 1982 4 portes, modèle 626, Pontiac Ventura 1973, Mercury Lynx 1983, Reliant K 1983, Trans-Am, à vendre à très bon prix. Subaru 2 portes, automatique, 1983, 1300\$, Pontiac Parisienne, 1979, très bon état, 550\$.

Sidekick 90, Tempo 86. Ranger 86 et plusieurs autres modèles. Tél.: 229-3536 ou 229-1129.

Automobile 105

Pontiac Sunbird 1987, 4 portes, manuel 5 vitesses, 4 cylindres, 2.0 litres, en très bonne condition à 2000\$. Tél.: 289-2977

Nissan King Cab, 1988, 128000km, moteur 2.4 litres, prix 4500\$ ou échangez pour 4 roues Honda (4x4). Tél.: 263-2783

Oldsmobile Calais 88, 75,000km, bien équipé, état neuf, garantie GM. Cavalier 83, 80,000km, 2 portes, très propre. Tél.: (819) 263-2160

Toyota Corolla 1989, 2 portes, blanche, manuelle 5 vitesses, 82000km, prix à discuter. Tél.: 293-8422

Bateau 110

Bateau de pêche 17 pieds en aluminium, 1988, tout équipé avec moteur Mercury 70 h.p. (1988) et remorque de luxe. Vendus moitié-prix. Tél.: 293-5271

Canot Saint-Maurice, fibre de verre, 16 pieds, pointu dans les 2 bouts, 2 caissons de flottaison, couleur rouge, acheté neuf en 1989, a servi 5 fois en tout, à l'état neuf. Prix demandé: 500\$. Pour informations: 293-4551 le jour, 293-5227 après 16h00 de demander Jean ou Guylaine.

Camion 120

1 Jeep Comanche 1989, seulement 45100km, équipé au complet. A voir au 3295 Dugas, St-Grégoire, Domaine Duval. Tél.: 293-8710

Camion 120

Jeep Cherokee 1979, 4x4, V8, automatique, 2 portes, très propre, bien équipé, mécanique A-1, 2,200\$. Tél.: soir: 293-8797

Nissan 82 diesel, king cab, mécanique A-1, peinture neuve, moteur refait à neuf, 1,500\$. Tél.: 233-3739

Moto 130

Motoneige Polaris 1992 RXL Injection, 2,500 milles, prix 5,500\$. Tél.: Denis 399-2472

Divers véhicules 160

Achats et vente de Motos-Neige usagées. Pièces neuves et usagées de toutes sortes. Téléphoner après 17h00 au 399-3238.

Achetons et vendons motos-neige usagées de 1974 à 1984, achetons moteurs Hors bord 15 forces et moins. Tél.: 819-372-5168

Pony, 1984, manuelle, pas perforé, 400\$. Oldsmobile Cutlass Supremé, 1983, traction arrière bonne voiture, 950\$. Chaloupe 14pi en fibre, 225\$. Camion Datsun King Cab, 1983, 650\$. St-Wenceslas 224-7701.

La Capitale

St-Angèle: cottage 3 c.c., électricité refaite, grand terrain. Pour moins de 50 000 \$. Michel Dallaire 374-6289.

St-Grégoire: ferme de 146 arpents, maison & bâtiments & terre à bois. Michel Dallaire 374-6289.

Divers véhicules 160

A vendre: 4 pneus d'hiver 20570R15, montés sur roues, les 4 pneus pour 160\$. Tél.: 293-5264 après 17h00.

Remorque dompeuse 6'X10', cylindre télescopique avant, tout terrain Kawasaki 220, 1988. Pierreville 514-568-2341

Moto-neige Bombardier 1972, 15HP, 1970 18pouces de pont, 24HP, 1973 340HP et aussi pièces de moto-neige et moto-ski. Tél.: 514-568-2354

Souffleur à neige une phase, pour tracteur à gazon année 1985-1992, de 8 à 12 forces, prix 250\$. 6 pneus Radial, 2 d'hiver et 4 d'été grandeur 195-75-R14, prix 100\$. Tél.: 293-6529 le matin.

Divers véhicules 160

4 roues Yamaha 1990, 250, de couleur rouge, acheté neuf en mars 1991, bonne condition. Tél.: 819-396-2523

Chambres à louer 205

Vous désirez vivre dans un endroit privilégié, alors c'est ici que vous trouverez une maison unique en son genre, dans un endroit de rêve, des repas équilibrés, selon votre goût et votre mesure, des fruits et jus en collation. Bref, une demeure magnifique pour une retraite bien méritée. Un coup de téléphone vous renseignera, une visite vous convaincra. Tél.: 819-298-3100.

Local commercial 215

Local commercial à louer au centre-ville de Nicolet. L'it-e bientôt. Tél.: 293-2558 après 18h00.

Logement à louer 225

1 1/2 - 3 1/2 avec portes patio, meublés, chauffés, éclairés, situés 616 Notre-Dame, Nicolet. Tél.: 372-6075

Gentilly: 4 1/2 libre immédiatement 298-2054

Century 21

Votre agent immobilier sur la Rive-Sud



RÉJEAN LABARRE
Bur. 819-474-1818
Rés. 819-399-3084
Fax 819-474-6897

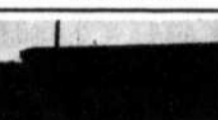

COIN TRÈS TRANQUILLE: Maison modulaire de 14x68 de l'année 1985, très propre, à vendre avec ou sans terrain. Bon prix!



ST-LÉONARD D'ASTON: Cottage de 8 grandes pièces plus écurie de 100 pieds x 33 pieds bien aménagée, aussi piste d'entraînement de 1/2 mille de long avec aussi 32 arpents de terre en culture, prix 58 500 \$



RANG PETIT MONTRÉAL À LEMUEUX: Cottage de 20x22 avec remise de 12x20 et terre avec petit bois de 84 arpents, endroit très calme, idéal pour se reposer. Prix: 39 000 \$

ST-SYLVÈRE R/2 261: Cottage de 6 1/2 pièces avec grand terrain de 35 256 pieds carrés et un garage de 22x30, plancher en ciment, prix 39 000 \$ vraiment pas cher.

SECTEUR ST-PIERRE-LES-BECQUETS:

Très belle maison, trois chambres à coucher, salle de séjour et atelier de 16x16 chauffé, très bien aménagée, prix très en bas de la construction, cachet particulier.

SECTEUR GRAND ST-ESPRIT:



Cottage de 27 x 26 bas rénové, avec armoire en chêne et comptoir lunch haute rénovation non fini, aussi grand garage, terrain de 11 400 pcs, prix: 49 000\$

SDG COURTIER

DENISE POULIN
373-8010

ST-JEAN-BAPTISTE-DE-NICOLET (secteur Nicoterre)

Très joli cottage de 3 ch. à coucher, foyer, 2 salles de bains, construction 1992.

PRIX REDUIT

PRÈS DES GALERIES NICOLET

Beau bungalow, 4 façades brique, 3 ch. à coucher, abri d'auto, terrain paysager, toiture refaite. Très propre.

GENTILLY

MOINS DE 35 000 \$

Située à 5 minutes du Parc Industriel, très propre, 4 chambres à coucher, garage, libre immédiatement.

UNI Les Immeubles UNI Inc., courtier

FRANCE DESAULNIERS 233-3062

PIERRE CARDINAL 293-4727

375-1996

STE-GERTRUDE: Maison de campagne rénovée au complet, plancher en bois franc, armoires en mélamine, poêle à combustion lente au salon, comprenant bâtiment de ferme avec terrain 325x120. EXCL.

ST-GRÉGOIRE: Cottage centenaire, 4 chambres à coucher, plancher de bois franc, grand vivoir, terrain bien paysager. Toute offre raisonnable sera acceptée. EXCL.

STE-MONIQUE: Centre du village, maison ancestrale, rénovée au complet, plancher de bois franc, armoires de cuisine en mélamine avec îlot de travail. Garage. Cause de vente: transfert. EXCL.

ST-GRÉGOIRE: Endroit tranquille, propriété très bien entretenue, 3 chambres à coucher, poêle à bois au sous-sol, grand terrain bien paysager. Pour moins dispendieux qu'un loyer. EXCL.

VEDETTES CETTE SEMAINE

STE-ANGÈLE - NOUVEAU MANDAT: Fermette 35 arpents de terre, avec du bois, maison bâtie dessus, prête à habiter avec 4 chambres à coucher, sous-sol cimenté et eau de la ville rendue.

ST-JEAN-BAPTISTE - NOUVEAU MANDAT: Bungalow bâti en 1992, fini vinyle, terrain 70x120, plancher de bois franc, 2 chambres à coucher, 2 salles de bains, sous-sol 3/4 fini. Faut voir.

NICOLET - SECTEUR RÉSIDENTIEL: Bungalow fini brique avec abri d'auto, entrée en pavé, couverture neuve, piscine, 3 chambres à coucher, 1 salle de bains, sous-sol fini, fourniture au bois.

Logement à louer 225

2 1/2 meublé, chauffé + éclairé, service de conciergerie, stationnement, à Nicolet, près du centre d'achats. Tél.: 293-2086.

4 1/2 agrémenté de plancher et peintures neuves, grandes vitrines, stationnement asphalté, faut voir ce spécial 275\$ par mois, situé 1539 route du Port St-François à Nicolet. Tél.:293-4274

Grand 4 1/2 avec sous-sol, 300\$/mois, Domaine Bécancour. Tél.:294-2313 ou 294-2492

Logement à louer 225

5 1/2 rue Panet, libre immédiatement, genre style condo, repeinturé à neuf, stationnement et déneigement compris, non meublé, non chauffé, non éclairé, 395\$/mois. Tél.: 293-5107 ou 293-2086

7 pièces à Nicolet, entrée laveuse-sécheuse, 4 chambres, 2 salles de bain, situé face au Collège Notre-Dame de l'Assomption, 395\$/mois. Pour information 293-6021.

Logement à louer 225

A Sainte-Angèle-de-Laval, 4 1/2 - 5 1/2 à louer, beaux, grands, meublés ou non, près de toutes les commodités, avec conciergerie et stationnement, un mois gratuit. Tél.: 222-5745

A louer 3 1/2 pièces, meublé, chauffé, centre-ville de Nicolet, libre 1er janvier 93. Demandez Pierre 293-5150

A louer, apts Marelu, 380 rue Dauth, St-Léonard d'Aston, 2 1/2 et 3 1/2 modernes, chauffés, meublés, service de laveuse-sécheuse, ouvert au public. Tél.: (819) 399-2475.

Logement à louer 225

A sous-louer grand 5 1/2 avec espace de rangement, stationnement, conciergerie, chauffé, éclairé, 345\$/mois, 1 mois gratuit, Ste-Angèle-de-Laval. Tél.:376-7796

Appartement 2 1/2 chauffé, éclairé, libre immédiatement. Centre ville de Nicolet. Pour informations téléphonez au (819) 293-2708

Appartement à louer, 3 1/2 pièces, meublé ou non, chauffé, éclairé, rue Croix-du-Sud à Gentilly, 250\$ à 285\$/mois. Pour information 263-2683

Logement à louer 225

4 1/2 meublé ou non, chauffé, éclairé, avec stationnement et entrée privée, rue Martin. Tél.:293-6371 après 17h00.

Appartement 3 1/2, meublé, chauffé, éclairé, très bien situé, service laveuse-sécheuse. Pour informations: tél: 293-4230

Baie-du-Febvre, 5 1/2, libre immédiatement, un mois gratuit aussi local commercial 42X57 à louer. Tél: 396-3065

Bécancour, grand 4 1/2, construction 1989, près du Parc Industriel, 350\$/mois. Tél.:294-9519 ou 514-582-4917

Bécancour: logement à louer à St-Grégore face au golf, grand 5 1/2, meublé ou non. Tél.:233-3331

Gentilly: 4 1/2, meublé ou non, store fourni, prise de courant, déneigement, stationnement, très propre, 1 mois gratuit, 3500 boul. Bécancour. Tél.:298-2513

Grand 2 1/2, semi-meublé, chauffé, éclairé, laveuse-sécheuse, stationnement, libre 1er décembre. ave des Pins. Tél.:293-5996

Grand 5 1/2, repeint à neuf, libre immédiatement, 338 rue St-Jean-Baptiste, Nicolet. Tél: 293-2686 ou 293-6481

Nicolet, grand 4 1/2 au rez-de-chaussée, rénové à neuf, meublé si désiré, grand terrain et stationnement fourni. Le soir 233-2583 ou le jour 229-3230.

Logement à louer 225

Nicolet, logement 2 1/2, chauffé, éclairé, meublé si désiré, situé rue St-Jean-Baptiste, libre immédiatement. 1 mois gratuit sur bail de 1 an. Tél: 293-6098

Logement 4 1/2 au 252 Lamarche, non meublé 245\$/mois, meublé 270\$/mois. Tél.:293-4100 Chantal McMahon

Logement 4 1/2 pièces aussi appartements 4 1/2 - 3 1/2 - 2 1/2 pièces meublés, à Saint-Léonard d'Aston. Tél: 399-2120

Grand Saint-Esprit, logement situé au 5308, 2 c.c., 205\$/mois. Tél. soir: 289-2594

Nicolet, 3 1/2 à louer, 2e étage du magasin Chaussures Denis, chauffé, meublé, éclairé, service laveuse-sécheuse, déneigement inclus. Personne tranquille seulement. Pour inf. tél: 293-2366 ou 293-5991

Nicolet, 363, Saint-Jean-Baptiste, grand 6 1/2, non chauffé, non éclairé, libre 1er décembre. Pour inf: 293-2121 ou après 17h00 289-2342

Nicolet, La Coopérative d'Habitation le Marquis aurait un grand 5 1/2 libre le 1er février 93. Tél: après 19 heures 293-5031.

Nicolet, grand 4 1/2, construction neuve, insonorisation de béton, conciergerie, déneigement inclus, stationnement double, endroit paisible, espace de rangement, dépanneur à 300 pieds. Tél: 374-4984 ou 293-2909

Logement à louer 225

Nicolet, à louer 6 pièces 1/2, non meublé, non chauffé, non éclairé, situé au 189, rue Plessis, Nicolet, près du centre-ville, stationnement, libre immédiatement, demandé Anne Caron le jour à 293-4417, le soir à 293-5015

Nouveau concept: grands logements style condo 4 1/2 - 5 1/2 (29X44) prêts pour février, possibilité de réserver pour juillet. Pour visiter: logement modèle rue J.C. Mercier. Prix abordable. Int: 293-6084, 233-4254 ou 293-2575.

Saint-Célestin, 2 1/2, refait à neuf, centre village, libre 1er janvier, possibilité semi-meublé chauffé éclairé. Tél: 229-3314

Secteur St-Grégore, luxueux condo neuf 4 1/2 à louer ou en option d'achat, occupation immédiate. Tél.:233-4323 ou 372-7844

Semi-meublé ou non, grand 3 1/2 avec grenier et grand cour, disponible immédiatement. St-Grégore. Tél.:233-3376 ou 233-3141

St-Pierre-les-Becquets, logement 4 1/2, près de tous les services, vue sur le fleuve, libre immédiatement. Tél.:819-263-2188 soir ou 263-2622 jour.

Ste-Angèle-de-Laval, 3 1/2 meublé ou non, chauffé, éclairé, libre immédiatement 260\$/mois + grand 4 1/2 305\$/mois non chauffé, non éclairé. Tél.:233-2604 après 17h00

Voisin du CEGEP, UQTR, studios modernes, chauffés, meublés, éclairés, balcon, buanderie, idéal pour étudiant (e) pour inf. Tél: 371-3400 ou 372-7619

Maison à louer 240

Maison de campagne avec garage, rang St-Joseph à St-Célestin. Tél.:229-3224 Hubert.

ENCAN
Fermes, ménages, fondés de commerce, successions, etc.
Consultez l'expérience.
G. Colbert
Encanteur - Liquidateur
Tél.: 819-297-2711
C'est un rendez-vous

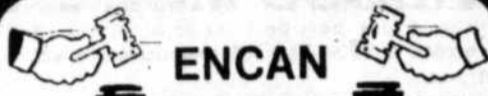

Jeu de 19 novembre 1992, à 10 h 30 a.m. pour la ferme: Le Chêne Blanc du 15, Rang 10, à Princeville, Cté Arthabaska. (Propriété de Dame Céline Blanchette & Pierre Duchesne)

Sera vendu: un troupeau «Holstein» pur-sang de quarante-cinq (45) têtes de bon choix, incluant: 23 vaches; 22 taures de 6 mois à 2 ans; le vêlage est réparti sur toute l'année, 10 sont pur-sang enregistrées, 7 sont pur-sang Q E, 28 sont à pourcentage, la moyenne en lait est de 7 818 kilos inscrite au PATLQ (17 202 livres) en lait, à 3,44% pour le gras et 3,25% de protéine.

Attention: une (1) taure d'exposition de deux (2) ans due pour la fin janvier de «Tinger Cat» (Chêne Blanc Pier Jubilant), classée à 1 ans 4e à l'Exposition de Victoriaville, classée première à deux (2) ans, à l'Exposition MRC de Bécancour, sa mère est dans l'étable, elle est due pour bientôt de Lincoln; les taureaux utilisés: Starbuck, Jubilant, Tiger Cat, Broker, Inspiration, Lincoln, etc.

La laiterie: Pipe-line «De Laval» 2 pouces, avec ligne à air de deux (2) pouces; quatre (4) unités «Westfalla»; compresseur «Westfalla», 7,5 forces; citerne Zéro 600 gallons avec récupérateur; réservoir de 60 gallons «stainless»; tout un système de ventilation; quatre (4) ventilateurs de plafond de 48 pouces; deux (2) entrées d'air de 40 pieds; cinq (5) ventilateurs + cinq (5) sorties d'air; deux (2) filtres à parasites; quatre (4) balances «Wataiko»

La machinerie: trois (3) tracteurs «M.F.» dont un 285 avec cabine et «set» de roues doubles (3 360 heures), un 165 avec pelle, un 165; faucheuse rotative «Intercase» (à l'état neuf); presse «M.F.» no 9 munie d'un lance-balles; deux (2) wagons à foin avec ridelles de fer; faneur «Kuhn»; fileur «N.H.»; séchoir à foin silencieux; hache-paille «Wick»; choppeur «Guelp»; une (1) mangeoire, hyban «N.H.» 489; bêche «White» semi-portée; herse à pacage; herse à ressorts; rouleau 3 sections; charrue à 3 raies «Kverneland»; épandeur «M.F.» no 205; lame à tracteur sept (7) pieds; remorque à roches; souffeuse à neige «M.F.» sept (7) pieds; génératrice 15 000 watts; pick-up «Dodg» année 1977.

Divers: taille-sabots; cinq mangeoires à foin sec; remorque à bois; cabane 6 x 10 isolée; quinze (15) cordes de bois de 2 pieds; rasoir à vache, li-cou; chauffeurette; tableau pour vaches et génisses; chariot à foin; deux (2) «sets» de chaînes à tracteur.

La récolte: environ 6 000 balles de foin de première (1re) coupe; 3 500 balles de foin de deuxième (2e) coupe; 1 000 balles de paille; cinquante (50) tonnes d'orge (Léger).

Soyez à l'heure car il y a beaucoup de marchandise à vendre.

Cause: ferme vendue.

N.B.: Si tempête remis au lendemain.

Information ou demande de crédit contactez:

LES ENCANS COLBERT & FILS INC. L'ÉQUIPE PÈRE-FILS (819) 297-2420 (Henri-Jacques) ou (819) 372-1822 (Denis) Cellulaire: 691-5266 STE-GERTRUDE

ACHAT - VENTE: FERMES - ANIMAUX - ROULANT - AUTRES...



Samedi le 21 novembre 1992, à 12 h 30 a.m. (midi trente) à la ferme sise au 1760 Rang 8 St-Wenceslas, Cté Nicolet (819) 297-2420

Sera vendu: un troupeau de quarante (40) têtes de type à boucherie incluant: douze (12) vaches «Simmental» ou croisées Hereford-Simmental; onze (11) veaux, les mâles sont castrés, plusieurs au-delà de 600 livres; un (1) taureau «Simmental» pur-sang enregistré 2 1/2 ans.

Sera aussi vendu: dix (10) bonnes vaches sailées par un «Charolais», deux (2) sont déjà vélées.

Machinerie: tracteur «Ford» 3000 automatique, avec pelle avant; fourragère N.H. 718; génératrice «Onan» 25 000 watts; hyban «John Deere 1209»; récolte de foin et paille; etc.

N.B.: La ferme très bien bâtie avec érablière est aussi à vendre, 125 arpents possibilité d'avoir 170 additionnels.

* En cas de grosse tempête remis au lendemain, à la même heure.

Information:

LES ENCANS COLBERT & FILS INC. L'ÉQUIPE PÈRE-FILS (819) 297-2420 (H.-Jacques) ou (819) 372-1822 (Denis) Cellulaire: 691-5266 STE-GERTRUDE

ACHAT - VENTE: FERMES - ANIMAUX - ROULANT - AUTRES...

ENCAN ENCAN ENCAN ENCAN ENCAN
SPÉCIAL COMMERCIAL
Il y aura vente par encan, samedi le 21 novembre 1992 à compter de midi et demi (12 h 30) pour André Bourgault. L'encan se tiendra à l'intérieur de l'entrepôt «chauffé et confortable» de MASKA FIBRE ENR, situé au 6230 Frontenac, St-Hyacinthe, à un (1) mile du pont de Douville, direction St-Damase.
Attention spéciale aux plombiers, quincailleries, garagistes, électriciens, machinistes-hydraulique
Sera vendu: 3 feuilles de «stainless» 5'x10' gage 11 ou 125; 125 tuyaux aluminium de 1 1/2"x22"; 1 «plate en brass» solide 4'x12'x3/8"; quelques barres de «stainless»; 2 tubes pour cylindres hydrauliques 1x7"x6" et 1x5"x3"; 3 poteaux aluminium pour lampadaires 30"x8"x4 1/2"; 1 lit de bronzage démonté; 1 «tank» à eau chaude au gaz propane à air forcé, 40 gallons GSW; 40 micromètres de .0 mm à .700 mm; 30 «docks» de ventilation pour ferme; 10 morceaux de «body» «Hood & ailes»; 10 «mufflers» et «tail pipe»; «auto-parts»; quincaillerie, ferblanterie; 50 sapins de Noël de diverses couleurs, 4', 6', 7' et 8 pieds; 40 caisses de 1 litre d'huile à moteur 2 et 4 temps; peinture en 1, 4 et 20 litres; 30 boîtes colle époxy; 2 boîtes de camion en fibre noir 6' et 8'; tapis de Turquie commercial, rouleaux de 20 à 75 vgs carrées; quelques portes. Beaucoup d'autres articles trop longs à énumérer.
Pour inf. André Bourgault, tél.: 514-774-6188.
Rolland Lavigne, Encanteur licencié St-Hyacinthe, tél.: 514-774-2427

PARE-BRISE LM



Offre Miraculeuse rabais \$50.00*

PARE-BRISE LM 377-3424

6860 Jean XXIII, Trois-Rivières Ouest, G9A 5C9

Eh Oui! Obtiens en prime, un lavage extérieur de ton auto fait par moi gratuitement et le super lave-vitre LAVE-TOUT, une petite trouvaille miraculeuse. Viens nous rencontrer, C'est Gratuit!

De plus, avec chaque remplacement de pare-brise, PARE-BRISE LM remettra à L'Armée du Salut un montant de \$5.00 qui servira au panier de Noël (pour les plus démunis).

* Lors du remplacement de votre pare-brise (sur réclamation d'assurance) rabais de \$50.00 sur votre franchise d'assurance.

Démarrateur à distance Spécial 279\$ Installation + taxes comprise

Offre se terminant le 20 décembre 1992

Maison à louer 240

Maison à louer, 2 c.c., grands salon et cuisine, grand terrain. Int: Michel (514) 568-2660

Maison à louer, 4 1/2 au Grand Saint-Esprit, éclairée, chauffée, 350\$/mois et 5 1/2 non chauffée, non éclairée avec sous-sol, 275\$/mois. Pour informations: 289-2321

Maison à louer, Baie-du-Février: Maison mobile, rang Pays-Brulé, meublée, disponible le 1er novembre, 300\$/mois. Si intéressé tél.: 514-783-6645

Port St-François, maison à louer, 7 1/2, située au 1550 route du Port. Pour information: 293-2816 après 17h00.

Maison à revenus 245

A La Visitation, un 3 logements dont un grand 2 1/2, rénovés en neuf, libres immédiatement, bon prix, chauffés, éclairés, option d'achat. Tél: (514) 564-2107

Maison à vendre 250

A Nicolet, maison 2 logements rénovés, 6 1/2 et 5 1/2 avec garage, terrain paysager, bien située, près de tous les services, prix raisonnable, au 222 Plessis. Tél: 293-8493

Maison à vendre 250

Cause de transfert: faut vendre, à 10 minutes de Nicolet, grand 6 1/2 très ensoleillé, sous-sol fini, patio, plancher de bois franc, 41,500\$ aucune offre raisonnable refusée. Tél: 289-2219

Maison à vendre, 1587 Des Erables, endroit paisible, 4 chambres, 2 salles de bain, terrain paysager, piscine hors-terre 21 pieds, remise, abri d'auto, prix réduit. Tél.: 293-2589.

Nicolet, maison neuve, 2 chambres, entrée sous-sol extérieure, terrain boisé, 1108 Napoléon Thérien, très bon prix, paiement mensuel 450\$. Tél.: 233-3090

Nicolet, secteur tranquille, bungalow, 5 1/2, fini briqué, terrain paysager, entrée pavée, près du centre-ville. Information: 293-2938 ou 293-5975 après 17h00.

Nicolet; maison 26X40, 3c.c., bois franc, 1 salle de bain avec tourbillon, fenêtre en cèdre, plaque Jen-Air + four encastré, terrain paysager, piscine, remise. Tél.: 293-5029.

Résidence 1 des Lilas, Drummondville, piscine intérieure, téléphonez pour visiter, faites une offre, possibilité de financement, 100 000\$ à 4pc 2 ans. Tél.: 819-478-7008 Robert.

Trois-Rivières-Ouest, 4 1/2, condo luxueux avec foyer, particulier. Tél.: 372-3077 ou 377-3357

Maison à vendre 250

St-Grégoire, maison neuve avec 3 chambres à coucher, toute finie, près de l'école, 17660 rue Garceau. A bon prix. Tél.: 233-3090

St-Grégoire, maison 26X40, garage isolé 26X18, 3c.c., plancher bois franc, chauffage radiant, poêle combustion lente, piscine, terrain 115X75. Tél.: 233-2910

St-Léonard d'Aston, bungalow 26X36, briqué, 6 1/2 pièces, une partie du sous-sol fini, avec garage 12X25, endroit paisible face à la polyvalente. Tél.: 233-2271

St-Léonard d'Aston, chaleureux cottage de style, 8 1/2 pièces, 4 chambres, plancher bois franc, foyer au salon, armoire en chêne, piscine, patio 12X32, remise, magnifique terrain 200X205, taxe minime, prix 85000\$. Tél.: 399-2415 après 18h00.

Ste-Eulalie, domaine Sylvain, maison avec garage isolé, 8 pièces, sous-sol semi-fini, prix 45000\$. Demandez Rosaire Teasdale le jour au 224-7844, 224-7885 ou le soir au 224-7892.

Maison-mobile à vendre 260

Maison mobile 1983 à déménager, 12X45, meublée, 9500\$, faut vendre. Tél.: 514-378-0066

Maison-mobile à vendre 260

A vendre ou à louer: Maison mobile 17X53, sur solage, revêtement de vinyle, stores et poêle à bois inclus. Chauffage électrique, taxes minimales, remise, terrain 17000pi.ca., 1 mille du pont de Trois-Rivières, vue sur le fleuve. 39500\$ ou 285\$/mois à St-Grégoire. Tél.: 233-2841

Terrain 270

St-Jean-Baptiste-de-Nicolet, rue Alexandre-Poirier, terrain 75'X195' incluant services municipaux. Tél.: 293-2436

Terrain 89X100, très bien situé, dans Domaine Nicolette à Nicolet, prêt à construire! Denise Poulin (S.D.G.) 373-8010

Terrain environ 30000 pi.ca., situé 1451 rue St-Jean-Baptiste, Nicolet. Téléphonez au 293-6125.

Terrain 270

Besoin d'espace pour votre PME? Nous avons des terrains à vendre pour locaux commerciaux et industriels, situés dans le Parc Industriel au pied du pont Laviolette, St-Grégoire. Tél: 373-3222

Terrains boisés de différentes grandeurs dans paroisse St-Jean-Baptiste-de-Nicolet, nouveau secteur domiciliaire, prêts à bâtir, incluant services municipaux. Tél: 293-6498, 293-6490 ou 293-4260.

Divers Immobilier 290

Mont Saint-Anne, condo 3 1/2, très luxueux, situé juste au bas des pistes, bain tourbillon, stationnement intérieur, vendu tout meublé. Daniel: 372-7619

BAIN MAGIQUE®
REVÊTEMENTS DE BAIGNOIRE ET CONTOURS DE BAIN EN ACRYLIQUE

- Revêtements de baignoire en acrylique, fond anti-dérapant, entièrement fait sur mesure, ajustement parfait sur baignoire existante
- Installation en 2 heures ou moins sans modifier le bain existant, la plomberie, les murs, les tuiles ou le plancher
- Contour de bain d'une seule pièce fait sur mesure, couvrant les murs, du bain au plafond
- Estimation gratuite à votre domicile • Garantie écrite

371-1054

TISSUS MODE

Nous vous offrons le meilleur prix sur coupons, cotons ouatés, tissus à la pesée ou au mètre et accessoires de couture

1185, DES VIOLETTES
STE-ANGELE-DE-LAVAL 222-5219

SERVICE AUTORISÉ MAYTAG

- Laveuse • Réfrigérateur
- Sécheuse • Cuisinière
- Lave-vaisselle
- Réfrigération

P.N.G. SERVICE ENR.
Pierre N. Guillemette, prop.
RÉPARATIONS À DOMICILE
D'APPAREILS ÉLECTROMÉNAGERS
DE TOUTE MARQUE

233-2343 St-Grégoire
19045, Boul. Des Acadiens Cté Nicolet, Qué.

ACHETERAIS
autos 1987
et plus
camions 1982
et plus
Payons comptant
Auto Action Inc.
514-568-3382

ATTENTION!
Je suis acheteur de:
- Taures
- Vaches (fraîchement vélées ou près du vélage)
- Troupeaux complets
«Paierais comptant»
Tél.: (514) 549-4163
(entre 19 h et 21 h)

RENAISSANCE ENR.
promotion du 30 octobre
au 30 novembre
- pour personnes
libres et sérieuses
- discrétion assurée
SPECIAL:
dames et demoiselles
de 20 à 35 ans.
A VOTRE SERVICE:
Guyolaine: 298-2573
Paulette: 394-3434

LAVAGE DE TAPIS ET DIVANS
Résidentiel et commercial
G. COURCHESNE
Aspiration d'eau lors d'incendation
Estimation gratuite
Ouvrage garanti
(819) 293-2659
NICOLET

OFFICE MUNICIPAL D'HABITATION DE LA VILLE DE BÉCANCOUR

«LOGEMENTS À LOUER»

1. Pour personnes retraitées autonomes
Secteur Gentilly 4 1/2 et 3 1/2
• Secteur Précieux-Sang 3 1/2
Secteur Ste-Gertrude 3 1/2
Secteur Bécancour 3 1/2
• Possibilité de prendre les repas aux Résidences Arc-en-ciel, à Précieux-Sang (selon entente)
2. Logements pour famille Plateau Laval, Ste-Angèle-de-Laval 6 1/2 - 5 1/2

Pour informations: **222-5628** (jour)

NON À LA RÉCESSION

ON VOUS OFFRE LUXUEUX CONDO NEUF 4 1/2 PIÈCES

<input checked="" type="checkbox"/>	<input type="checkbox"/>	À l'achat (Retour de 8'000\$ app., payable à l'acheteur)
<input checked="" type="checkbox"/>	<input type="checkbox"/>	ou La location simple avec bail ou
<input checked="" type="checkbox"/>	<input type="checkbox"/>	ou La location option d'achat (louez et lors de l'achat on vous rembourse votre mensualité)

FAITES VOTRE CHOIX DÈS AUJOURD'HUI!

OUI

CONDO ROYAL
Pres de l'Auberge Godetroy
St-Grégoire
372-7844

REMBOURREUR

- Ensembles de salon - cuisine - fauteuils - etc. **222-5572**

Vente de matériel

- Imitation de cuir
- Coussins de foam
- Tissus pour chaise de parterre (nylon)

JEAN L. PAQUIN
10 915, boul. Bécancour
STE-ANGÈLE-DE-LAVAL

LE PLUS GRAND CHOIX DE POÊLES À BOIS DE LA RÉGION

Pacific ENERGY

ACATALYTIQUE APPROUVÉ EPA

- La moitié moins d'émission que le permet la norme EPA 1990.
- Consommation surprenante de 3.4 grammes à l'heure

Notre pouvoir d'achat permet de vous offrir les meilleurs prix
Plus de 35 modèles en inventaire

Pacific ENERGY

LE PACIFIC ENCASTRÉ
Après avoir vu tous les autres.

LE SPECTRUM s'agence à tout décor. Pacific Energy vous offre cinq tons riches de porcelaine émaillée:
• Rouge brúnante • Vert forestier • Noir ébène
• Blanc ivoire • Bleu wedgewood

LES FOYERS DAVALUY ENR.
540, 2e Rue, Daveluyville
(819) 367-2288
Ouvert 17h00 à 22h00 et samedi toute la journée jusqu'à 18h00

FAISONS L'INSTALLATION ET LA POSE DE VOTRE CHEMINÉE

PRIX DÉMON

PLAN MISE DE CÔTÉ

Divers immobilier 290

Petite remise 6X8, toit en bardeau d'asphalte. Tél.:293-8486

Agriculture 300

Garage A.Falardeau enr. Ste-Sophie-de-Lévrard. Réparation de pneu de ferme, pompage de calcium sur le champ, vente de pneus Good-Year. Tél.:819-288-5833

Terre à vendre 98 arpents à St-Perpétue, voiture, moulin à faucher, roulette, semeuse, bidons, ancienne trapeuse et compresseur. Tél.:336-6383

Machinerie agricole 320

Fendeuse à bois horizontal autonome, moteur à gaz. Tél.:263-2371

Fordson Super Major 1962, charue 3 roues Keverland, herse 16X32, grappe 7' sur 3 points, pelle sur 3 points, voiture pour transport de bois de 4 pieds. Pour information, sur l'heure des repas ou le soir, au 283-2025.

Souffleur à neige, 6pi 6 1/2pi 7 pi. 2 paires de chaînes à anneaux, lame avant pour tracteur ou Pick-Up. Le tout en très bonne condition. Tél.:514-568-2758

Bois 380

Bois de foyer 16 pouces, érable, plaine, 2 ans sec. Erable et hêtre 16 pouces un an. Livraison possible. Daveluyville: 367-2853

Récolte 390

Balles de foin carrées à vendre à St-Sylvestre. Tél.:819-285-2467

Mobilier 400

2 causeuses brun chocolat, style moderne de marque Sklar Peppier, avec traitement antitache, 4 ans d'usage, 250\$ pour les deux. Tél: 229-3255

A vendre: 1 lit capitaine, 1 mobilier de chambre 5 morceaux, de marque Vaillères, en orme. Tél.:233-2324 ou 233-3247

Mobilier de chambre Vaillères, comprenant bureau à 2 miroirs pour dame, 9 tiroirs, commode pour homme, 2 tables de nuit et tête de lit, prix: 285\$. Tél.:293-4067

Mobilier de cuisine de style colonial, fauteuil, plaque chauffante. Tél.:293-2708

Mobilier 400

Mobilier de salon modulaire 4 morceaux rose cendré, 1 La-Boy, 1 table de salon en bon état, prix 80\$ pour le tout. Tél.: 399-3151

Appareils électroménagers 415

A vendre (cause déménagement) Hotte de cuisinière, neuve, blanche. Tél.:222-5730

Cuisinière électronique Bélanger, très propre, prix 100\$, lave-vaisselle Westinghouse, prix 50\$. Tél.:225-4642

Jacques Bélanger Service, St-Zéphirin. Réparation de poêles, lave-vaisselle, laveuse et sècheuse, pompe à eau de toutes les marques, route 255, St-Zéphirin. Jacques Bélanger, prop. Tél: (514) 564-2707

Appareils électroménagers 415

Laveuses automatiques reconditionnées à neuf, poêle et réfrigérateur, mini-laveuse, ensemble laveuses-sècheuses Inglis et Maytag. Achetons vieux réfrigérateurs. PNG Service. Tél: 233-2343.

Divers mobilier 490

Corroyeur 4 pouces, table de travail pliante "Workmate", scie sauteuse, ponçeuse à courroie "Black & Decker", toupe, scie circulaire, 2000 barreaux 9 po. colonial. Tél: soir: 224-7939

Divan avec chaise; tables de salon; lampe; bureau double avec miroir. Tél: 224-7882 heures des repas

Mobilier salle à manger antique dont une table, cinq chaises, bahut et vaisselier. Achetons sérieux seulement. Tél: (819) 293-4674

Poêle combustion lente avec soufflerie, thermo-disque, pare-étincelles, directement du fabricant, prix 595\$. Tél: 397-2991

Sports 500

Gratte pour tracer les pistes de ski de fond, peut être utilisée avec motoneige ou autres. Tél: (819) 397-5777

Sports 500

Table de billard commerciale avec accessoires. Tél: (819) 292-2959

Vêtement 600

Anorak Kanuk rose pâle, pantalon chlorophylle de ski alpin rouge de haute technologie pour homme, manteau de cuir noir pour homme, gr. large. Répondeur 298-3598

Robe de mariée Pronuptia gr. 5 ans, valeur 1500\$ pour moitié prix. Tél.:222-5185

Animaux 700

6 Chiens de traîneaux, Hosky, traîneaux, attelage, niche, carosse d'été, 500 lbs de viande pour chien, congélateur. Tél.: 514-568-2348

Allons chercher chiots croisés que vous avez à donner âge maximum 8 semaines aussi chiots Pékinois disponibles début décembre. Tél: (819) 222-9941

El Paulo Ranch. Location de stables pour chevaux, à proximité du village de St-Grégoire, 135\$/mois, nourri, avec douche à eau chaude, places limitées. Tél.:233-2251 ou cell 370-7900 le soir. On demande Paulo ou Johanne.

Animaux 700

Chatons à donner. Tél.:294-2229

Je suis acheteur de chevaux de toutes sortes; chevaux et poneys pour abattoir; achèterais également voitures et selles. Tél: (819) 372-0079.

Nat Indiana Ranch. Trimage de corne, ferrage de chevaux, aussi réparation de pointe pour marteau à air. Tél.:294-9784

Animaux perdus ou retrouvés 715

Chien Border Colley retrouvé à Ste-Cécile-de-Lévrard. Tél.:263-2202

Animaux domestique 720

Spécial d'automne: Epagneul Breton, Coley, Begel, Rotweiler, Bichon Maltais, Yorkshire, Golder-Rotrifer, Labrador blond ou noir. Acceptons carte de crédit. Téléphoner pour rendez-vous 819-395-4196

AVIS PUBLIC

CAISSE DE RETRAITE DES EXÉCUTIFS DE UBALD FOREST & FILS LTÉE

Conformément à l'article 204 de la Loi sur les régimes complémentaires, veuillez noter:

- 1) Que le régime Caisse de retraite des exécutifs de Ubald Forest & Fils Ltée s'est terminé totalement le 7 février 1992, pour tous les participants.
- 2) Que toute personne qui, sans avoir reçu le relevé de ses droits et de leur valeur, comme prévu à l'article 203, croit avoir des droits au titre de ce régime ou de la présente loi est invitée, à les faire valoir dans les 30 jours, auprès de l'administrateur du régime: Ubald Forest & Fils Ltée au 211, St-Joseph, La Visitation J0G 1C0 ou auprès de la Régie des rentes du Québec, 2635, boul. Hochelaga, C.P. 5200, Ste-Foy (Québec) G1K 7S9, en mentionnant qu'il s'agit du dossier 22814.

MUNICIPALITÉ ST-JEAN-BAPTISTE-DE-NICOLET

AVIS PUBLIC

Drainage du système d'aqueduc

Avis public est par les présentes donné à tous les contribuables résidants au Port St-François de la municipalité de la paroisse de Saint-Jean-Baptiste-de-Nicolet, que les employés de la voirie municipale procéderont à la purge du réseau d'aqueduc à partir du 16 novembre 1992 jusqu'au 19 novembre 1992 inclusivement, dans le secteur du Port St-François de la paroisse de Saint-Jean-Baptiste-de-Nicolet.

Ces purges se feront le soir et la nuit entre 22 h et 6 h et peuvent faire en sorte que l'eau soit troublée, soit impropre à la consommation et que la pression soit diminuée considérablement. Nous vous demandons de prendre les mesures qui s'imposent.

Donné à Saint-Jean-Baptiste-de-Nicolet, ce 11 novembre 1992

Sylvie Provencher, secrétaire-trésorière.

Résidence populaire trifluvienne

1-2 Pierre Laporte Ste-Angèle-de-Laval

A LOUER

3 1/2	275 \$
4 1/2	310 \$
5 1/2	345 \$

Chauffé, éclairé, stationnement, buanderie, conciergerie

Pour informations:

222-9725 ou 372-6464

ENCAN

Il y aura vente par encan vendredi le 20 novembre 1992 à midi précis à la Ferme Beauchant, Yvon et Chantal Beauchemin, propriétaires, 3535, Rang St-Joseph, Ste-Perpétue (Cté Nicolet).

Att.: en cas de grosse tempête, remis au lundi 23 novembre 1992.

TOUT SERA VENDU DONT UN TRÈS BON TROUPEAU DE: 55 têtes d'animaux Holstein; une pursang; 5 N.I.P.A. et 16 à pourcentage provenant d'insémination artificielle. Ce troupeau comprend: 29 jeunes vaches; 9 à leur 1ère lactation; 8 à leur 2e veau; 4 fraîches vélées; 2 dues en décembre; 4 en janvier et les autres en tout temps de l'année; 11 belles taurés dont 6 saillies; 13 génisses d'élevage dont 12 âgées de 6 à 10 mois et 2 veaux mâles.

* Ce troupeau est sous contrôle P.A.T.L.Q. avec une moyenne de 5 154 kg à 3.26% gras et 3.13% prot.

Machinerie: 2 tracteurs diesel avec servo-direction, dont un John Deere no. 2130 avec cabine, hi-lo, très bon état; et un Inter no. 454, refait à neuf, chargeur frontal muni de fourche à fumier et de benne à gravier; pesées de tracteur att. 3 pts; charrue à rigole en métal 3 pts; herse à disque Inter 16x32 modèle semi-portée avec cylindre; vibroculteur G-W de 11 1/2 pds avec rouleau double att. 3 pts; herse à finir 5 sections; semeuse M.F. 33 à 15 disques avec boîte à emmillage sur pneus; milleuse Seed-Easy; faucheuse-conditionneuse N.H. 488 à doigts courts, en très bon état; 2 moulins à faucher dont un N.H. 451, 7 pds et un Inter att. 3 pts; râteau faneur RS 400 à 2 touppes 12 pds att. 3 pts; râteau de côté N.H. 256 avec dents de caoutchouc; bonne presse à foin N.H. 310 avec lance-balles; 3 voitures avec panier dont 2 à 6 roues 8x20 panier en métal et une à 4 roues, 8x18 panier en bois; voiture à 4 roues, plateforme 7 1/2 pieds x 20; 2 monte-balles dont un de 35 pds sur roues et l'autre N.H. 24 pds; génératrice Victoria 20 000 watts sur remorque; épandeur à fumier N.H. 327, 130 minots; 3 batteurs sur prise de pouvoir; souffleuse à neige Inter 80 à 2 vis att. 3 pts; niveleuse 6 pds att. 3 pts; râtelier en métal 20 pds sur pneus; abreuvoir sur le champ; benne à moulée Victoria; 8 tonnes avec vis et moteur; remorque à 2 roues avec boîte 4x8; sleigh double; abreuvoir sur le champ 2 charriots à moulée dont un idéal; véleuse; anti-ruade; brûleur de corne; 2 batteries électriques; 2 tondeuses à animaux; une Aesculap et une Sunbeam; séchoir à grain crayon; 8 ballots de corde; grain de semence; produits d'entretien sanitaire; 11 ponceaux de ciment et d'autres articles d'usage agricole trop longs à énumérer.

*Toute cette machinerie est en excellente condition.

ÉQUIPEMENT DE LAITERIE & RÉCOLTE: réservoir en vrac Sunset 500 gallons avec laveuse; Lactoduc DeLaval avec tuyauterie en pyrex 2 pouces; ligne à air 2 pces; installation pour 44 vaches et 4 unités de traite; compresseur DeLaval VP-68 avec récupérateur d'huile (vendu séparément); chaudière de trapeuse; 3 balances de contrôle Surge True-Test no. 102; réservoir à eau chaude Cascades 60; 7500 balles de foin dont 500 balles de 2e coupe; 1000 balles de paille.

Cause de l'encan: abandon de l'industrie laitière

Termes: comptant ou prêt de banque Cantine sur les lieux.

Pour informations s'adresser au propriétaire: tél.: 819-336-6202 ou à l'encanteur.

DANIEL PAUL-HUS
Encanteur bilingue
635, rue Papineau
St-Hyacinthe, Qué. J2S 7J5
Tél.: (514) 773-5660



CLUB AGRI PRIX INC.

DÉJÀ PLUS DE 1 000 MEMBRES

Avez-vous la vôtre?



- Unité mobile de vente de fournitures agricoles... directement à la ferme
- Comparez nos prix, notre qualité et notre service
- Vous sauvez temps et argent

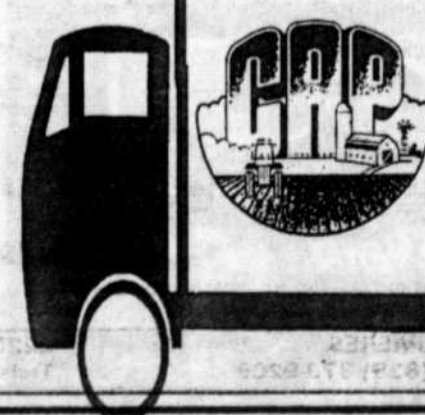

CLUB AGRI PRIX INC.

4250, Vachon, Drummondville (Québec) J2B 6V4 (819) 475-9552

Animaux de ferme 725

Moulée à chats 8 kilos 14.97\$; croquettes à chien Cunicroc 21% protéines 14.02\$; croquettes à chien 23% protéines 20.60\$; tournesol noir 20 kilos 13.76\$; ballots de ripes 3.21\$; Polo pour chevaux 12% protéines 10.65\$; plus les deux taxes. Nous vendons moulée pour bestiaux volailles porcs et oiseaux. Meunerie Saint-Grégoire, 17,000 rue Noël, Saint-Grégoire. Tél: 233-2307

Emploi 800

Aurais besoin d'un homme ébéniste avec expérience, fiable et travaillant, à temps plein, qui a beaucoup de disponibilité et débrouillardise. Salaire selon compétence. Faire parvenir curriculum vitae à C.P. 10 Jonction, Pr. Québec, G4Z 1A0

Barmaid demandée avec expérience, Hôtel Monaco à St-Léonard d'Aston. Pour information demandez Yves Lemire au 399-2023.

Femme de ménage demandée, possibilité de deux ménages dans le rang St-Joseph à Ste-Brigitte-des-Saults. Communiquez au 336-4405

Une chaîne de boutiques se spécialisant dans les stores verticaux, vénitiens, stores plissés et toiles de fenêtre, est à la recherche d'un(e) "Gérant(e)" pour une nouvelle succursale qui ouvrira prochainement dans la région. Le (la) candidat(e) doit posséder une très bonne expérience dans la vente, le commerce au détail et être en mesure de motiver une équipe de vendeurs(euse). Si vous êtes ambitieux et si vous désirez bâtir une carrière avec nous, faites parvenir votre résumé à: Jacques Gagné, 3510 St-Joseph Est, Montréal (Québec) H1X 1W6 ou appeler au (514)256-5050.

Personnel de vente 855

AAAAA. Allo toi! Vends du super bon chocolat et fais-toi beaucoup de fric\$\$\$\$. Attention "Qualité Deluxe" souvent imitée, mais jamais égalée. Service professionnel. Livraison rapide. 1-800-561-2395

Occasion d'affaires 890

A domicile. 100 compagnies réputées et toutes vérifiées vous offrent travail à domicile (jusqu'à 425\$/sem.) et occasions d'affaires exceptionnelles. Pour info, poster enveloppe affranchie à: Direct Contact Dept. CS10, C.P. 1561, Trois-Rivières, G9A 5L6

Bâtissez votre commerce, investissez sur votre avenir, revenu supérieur. Pour information: 293-6004

Canada et Québec: subventions, prêts pour petites, moyennes entreprises, nouvelles ou existantes: renseignements: Centre d'aide pour petites entreprises. (514) 728-0594 Ext. 6

Nouveau! Nouveau! Compagnie établie depuis 18 ans, ouvre futures distributions. Possibilité 900\$ + semaine. Plein, partiel, 25 ans + investissement. 1-800-561-1518 (514) 449-4011

Travailleur(euse) autonome en cosmétiques, 20\$ et plus de l'heure, voiture lorsque qualifié(e) G.E.. Entraînement gratuit, temps partiel ou temps plein, pour information: 292-2189 de 9h00 à 21h00.

Offre de services 900

Confection maison: ensembles jogging enfant 15\$, adulte 22\$, coton ouaté, satin, velours, tricot de coton, polo avec chapeau 15\$, avec fermeture-éclair 20\$, avec décoration (perles) 5\$ de plus. Manon: 819-225-4625

Disco V.I.P. Pour vos parties des fêtes. Réservez dès maintenant! Tél.: 378-6877 ou 373-1316 ext.: 6095 Marc DeMontigny.

Forgeron 15 ans d'expérience pour chevaux de course sous-harnais et chevaux d'équitation seulement. Claude Lachance: 819-263-2375, paget: 1-554-1427.

La santé par l'écologie du corps. Vous croyez en la médecine naturelle et vous désirez être bien dans votre corps alors téléphonez-moi je suis prêt à vous aider. Tél: (819) 289-2795

Les Entreprises Daveluy.- Vente pneus usagés: grand choix, balancement électronique - traitement anti-rouille, soudure générale etc. - fabrication remorque, attache pour remorque etc. Tél: (819) 367-3250

Vous qui cherchez les produits Amway, je suis dépositaire, pour information: 293-6004.

Offre de services 900

Numérologie-Astrologie chinoise- interprétation des rêves, prières magiques pour obtenir: Amour, argent etc... Cartes: Brasser le jeu complet, choisir 21 cartes au hasard indiquer les sens endroit/verser poser 3 questions. Votre date de naissance et heure. Inclure 15\$ comptant ou mandat-poste (aussi chèque) et une enveloppe-affranchie. Mme Nicole C.P.441, B.P. St-Germain, JOC 1KO.

Auxiliaire familiale offre ses services chez personne en perte d'autonomie. Expériences et diplômée. Ste-Sophie et environ. Maryse: 288-5883

Sablage Metag. Sablage de planchers vernis, plastique, peinture intérieure, travaux de menuiserie. Travail propre, prix spécial, 15 ans d'expérience. Tél.: 294-1178

Vidéo pour mariage, anniversaire, baptême, etc... Transfert sur cassette vidéo, photo, diapositive, 8mm, idéal pour cadeaux. Pour information: 819-379-2556.

Garderais 910

Domaine Nicoterra face au parc, garderais enfants du lundi au vendredi. Tél.: 293-6411

Garderais 910

Baie-du-Febvre, ouverture janvier 1993, mini-garderie familiale - éducative. Enfants de 18 mois à 5 ans. 6 places disponibles. Reçus d'impôts. Tél: (514) 783-6115

La Garderie Griquette a présentement quelques places disponibles (1 journée ou davantage) pour des enfants de 6 mois à 6 ans. Tarif à compter de 5.42\$ par jour. Pour information 293-2706

Vous cherchez une gardienne fiable (4 ans d'expérience) ou encore quelqu'un pour faire votre entretien ménager à Nicolet. Je suis une étudiante de 15 ans disponible les soirs et la fin de semaine. Pour information demandez Annie au 293-4958 (après 16h30).

Cours 920

Si un cours de conduite d'auto ou de moto l'intéresse, communique avec l'école de conduite Rive-Sud Ass. Nouveau déménagé au 19205, boul. des Acadiens, St-Grégoire. Pour info, ou inscription 293-3255 ou si occupé 1-800-567-7824. Bienvenue à tous et réservez votre tour dès maintenant.

Recherche 930

Amoureux du Nord Enr. Agence de rencontre, inscription gratuite aux dames, toutes tendances, financement possible. 6620-5, rue Cachée Saint-Damien, Qc. J0K 2E0. Télécopieur (514) 835-1840. Tél: (514) 835-3820

Amoureux du Nord Enr. Inscription gratuite aux dames. 6620-5, rue Cachée, Saint-Damien, Qc. J0K 2E0. Télécopieur (514) 835-1840. Tél: (514) 835-3820

Homme 44 ans, aimerait connaître femme de 35 à 45 ans, sociable, honnête, qui aime la campagne, le plein-air, la tranquillité. But sérieux. Réponse: 965, pho. Valéro, St-Célestin, JOC 1G0.

Jeune homme de 32 ans cherche jeune femme entre 25 et 32 ans, sans enfants, assez sérieuse, bon caractère, propre, non fumeuse et aimant beaucoup la nature, but sérieux. Ecrire avec photo à C.P. 211, Nicolet, J0G 1E0

Acheterais divers 940

Achetons bijoux en or cassé, pour le raffinage, vente et réparation de bijoux faites sur place. Ouverture à 10h30 a.m. et fermé le lundi. Bijouterie Réal Gameau, 211, Saint-Damase, Drummondville.

Acheterais 60 tonnes de maïs humide. Tél.: 294-2229

Acheterais autos de 1988 et plus, camion 1983 et plus. Payons comptant. Auto Action inc., Pierreville. Tél: (514) 568-3382

Je suis acheteur de toutes sortes de tracteurs en marche ou défectueux. Tél: 233-2891

Prière 950

Remerciement au Sacré-Coeur pour faveur obtenue avec promesse de publication. A.S.B.

Prière 950

Remerciement au Sacré-Coeur pour faveur obtenue, que le Sacré-Coeur de Jésus soit loué, adoré et glorifié à travers le monde pour les siècles des siècles. Amen. Dites cette prière 6 fois par jour pendant 9 jours et vos prières seront exaucées même si cela semble impossible. N'oubliez pas de remercier le Sacré-Coeur avec promesse de publication quand la faveur sera obtenue. M.B.

Prière au St-Esprit. St-Esprit, toi qui m'éclaires tout, qui illumines tous les chemins pour que je puisse atteindre mon idéal, toi qui me donnes le don divin de pardonner ou d'oublier le mal qu'on me fait et qui dans tous les instants de ma vie es avec moi, je veux, pendant un court dialogue, te remercier pour tout et confirmer encore une fois que je ne veux pas me séparer de toi à jamais, même et malgré n'importe quelle illusion matérielle. Je désire être avec toi dans la gloire éternelle. Merci de ta miséricorde envers moi et les miens. M.G.

REMERCIEMENTS

REMERCIEMENTS



Monsieur Hermann Faucher et sa fille Audrey remercient sincèrement tous les parents et amis qui leur ont témoigné des marques de sympathie lors du décès de:

Diane Leboeuf Faucher de Ste-Gertrude décédée le 22 octobre 1992 à l'âge de 42 ans

soit par visites au salon, offrandes de messes, fleurs ou assistance aux funérailles.

Veuillez considérer ces remerciements comme personnels.

SINCÈRES REMERCIEMENTS



Merci du fond du cœur à tous ceux et celles qui nous ont apporté le support de leur amitié de quelque façon que ce soit lors du décès de notre frère:

Lucien Roy survenu au Foyer de Nicolet le 15 octobre 1992 à l'âge de 75 ans

Veuillez considérer ces remerciements comme personnels

MESSE ANNIVERSAIRE

Dimanche le 22 novembre 1992 à 9 h 30, en l'église de Ste-Cécile-de-Lévrard, sera chantée la messe anniversaire pour le repos de l'âme de:

M. Oliva Jacques décédé le 27 novembre 1991

Parents et amis(es) sont invités à participer.

Vous avez besoin d'une personne pour vos soins d'hygiène, nous accompagner pour vos traitements, faire vos commissions et briser votre solitude. Nos services d'aiguillage familiale s'adressent à France

NICOLET 293-6034

MESSE 1ER ANNIVERSAIRE



Le dimanche 22 novembre 1992 à 10 h, en l'église de Ste-Gertrude sera célébrée la messe anniversaire à la mémoire de:

Mme Germaine Doucet-Dorion décédée le 22 novembre 1991

Tu demeures toujours vivante en nos cœurs, nous n'oublierons jamais ce que tu as été pour nous. Une prière et une pensée pour celle que nous avons tant aimée et aimerons toujours.

Merci à tous ceux et celles qui nous accompagneront lors de cette célébration, par leur présence ou par leur pensée.

Ta famille qui t'aime.

EMPLOIS

FORMATION TRAITEMENT DE TEXTE PLACEMENT

SECRÉTARIAT RIVE-SUD D.T. INC.

Nous vous offrons les cours suivants:

- Wordperfect, version 5.1
- Lotus
- DBase IV
- Initiation à l'informatique (DOS)
- Doigté de dactylo sur ordinateur
- Windows



SERVICE DE PLACEMENT

Vous êtes à la recherche de personnel compétent et efficace, temporaire ou permanent, n'hésitez pas à communiquer avec **SECRÉTARIAT RIVE-SUD D.T. INC.**, nous saurons répondre à vos exigences.

SERVICE DE TRAITEMENT DE TEXTE

Nous pouvons rédiger vos travaux, lettres, curriculum vitae et autres (impression au laser).

INFORMEZ-VOUS SANS TARDER TÉLÉPHONE:

(819) 298-3055

École du ROUTIER PROFESSIONNEL

Cours de routier, classes 1, 2, 3

Perfectionnement selon votre niveau

- Matières dangereuses
- Chariot élévateur
- Permis M.E.Q.
- Aide au placement

Tous les cours sont sans taxe et déductibles d'impôt.

TROIS-RIVIÈRES Tél.: 1 (819) 379-9209

2220, Louis-Allyson Trois-Rivières, G8Z 4P3

Remerciement au St-Esprit. St-Esprit toi qui m'éclaircis tout, qui illumines tous les chemins pour que je puisse atteindre mon idéal, toi qui me donnes le don divin de pardonner et d'oublier le mal qu'on me fait et que dans tous les instants de ma vie tu es en moi, je veux pendant ce court dialogue te remercier pour tout et confirmer encore une fois que je ne veux pas me séparer de toi à jamais, même et malgré n'importe quelle illusion matérielle. Je désire être avec toi dans la gloire éternelle. Merci de ta miséricorde envers moi et les miens. G.R.

Divers 990

A vendre: Pompe à eau de marque Duro avec moteur de 1/4HP, à piston, neuve (prix 450\$) n'a jamais servie. Tél.:229-3255

A vendre: Système de chauffage Bi-Energie, huile, électrique, réservoir huile, antenne de télévision VHS et UHS avec roteur, humidificateur. Tél.:285-2455

Divers 990

Banc de scie en fer, 4'X 3' avec moteur de 2 1/2 forces, 1 scie de 18" Carboroil, extension de 55 pieds de 1/2 pouces. Tél.:289-2207

Bière et vin maison, Le Petit Vignoble, 210, Saint-Jean-Baptiste, Nicolet. Tél: 293-6511

Divers 990

Carol Projean, technicien et accordeur de pianos, diplômé, membre de la Fraternité, C.P. 56, Pointe-du-Lac. Tél: 377-3050.

Cherche personne pour co-voiturage de Grand Saint-Esprit à Trois-Rivières avec retour. Départ A.M. 7h15 - 7h30 Retour: P.M. après 3h30. Tél: 289-2297

Divers 990

Mac Classic, disque dur, 10 megs, nombreux logiciels dont: Page Maker, Claris Cad, Mac Paint, Mac Draw, de nombreuses fontes, plusieurs jeux, etc. Vendrais avec ou sans logiciels. Tél.:289-2192 le soir. Demander Louise

Divers 990

Gratuit 100 timbres monde ou Canada; recevez liste de spéciaux pqs lots mixture. A. Poirier, 576, Route 122, Saint-David, J0G 1L0

Ordinateur à vendre très bon prix avec bureau, comptabilité intégrée pour agriculteur. Jeux etc...Tél.:819-287-4332

Divers 990

Nouveau à Manseau: Tissus, dentelles, coupons, articles de couture, fils etc. Ouvert du lundi au vendredi au 1255 route 218, Manseau. Tél.:356-2781

Les Fermières de Manseau vous invitent à une partie de cartes qui aura lieu le 21 novembre à la salle de l'Age d'Or de Manseau, sous-sol de l'église à 20h00. Admission 3.00\$

Gratte à neige de 6pieds 75\$, ventilateur 36 pouces, de compagnie Joy, encadrement compris 75\$, remorque de moto-neige ou 4X4 repeinte à neuf, 325\$. 150 pneus usagés, 13, 14 et 15 pouces, le tout 1000\$. 22 fermes de toit (chevron) 2pouces X 6pouces 32 pieds de long, hauteur 66 pouces, spécial 900\$. Tél.:819-292-2751

Achetez maintenant, payez seulement le 12 janvier 93. Aucun dépôt, aucun intérêt (sur approbation du crédit) Parqueterie pré-vern: 1.29pi, chêne 2 1/4: .69, select: 1.09, pré-vern: 1.89, porte d'acier 49.95, avec cadre 79.90, masorite: 10.57, mélamine 13.97, aspenite 7/16: 6.99, 5/8: 8.95, peinture 9.95, bardeaux manoir 20 ans 4.99, céramique à plancher 8X8: .49, 12X12: 1.19, styro-foam blanc 4X8, 7/8": 3.59, 2": 7.99, bleu 1": 4.79, 1 1/2": 7.19, 2": 9.54. Du 19 au 30 novembre 1992. St-Hyacinthe 514-799-1970.

Tour pour antenne DMX, 68 pieds, prix 290\$. Tél.:293-5816

Poêle à bois, balance avec poids, grande barrière en métal, chaînes, ponts à tracteur, divan-lit, attelage de chevaux. Tél.:514-789-5433

Scie à ruban 34" avec moteur 3/4 de force 200\$, table de mississippi 12' long en érable 100\$, 1 divan 40\$, 1 pupitre d'école 10\$. Tél.:514-564-2496 après 17H00.

les cartes PROFESSIONNELLES

DENTUROLOGISTES



Tél.: (819) 293-8707

YVON PAQUIN, d.d.

Denturologiste
sur rendez-vous

Le jour et le soir

1888, boul. Louis-Fréchette
Nicolet

PUBLICITÉ

**VOTRE CONSEILLÈRE
EN PUBLICITÉ**
Chantal Chabot



COURRIER SUD

293-4551

ASSURANCES



Société mutuelle
d'assurance générale
du Lac St-Pierre

PROMUTUEL

JEAN-MARC
DENONCOURT
REPRÉSENTANT

Bur.: 514-783-6455 ou 819-293-4459

300, Marie-Victorin, C.P. 99
Baie-du-Febvre, QC J0G 1A0
161, rue Panet, C.P. 997



NOUVEAU À ST-GRÉGOIRE

Denis Boisvert d.d.

DENTUROLOGISTE
RÉPARATION ET FABRICATION
DE PROTHÈSES DENTAIRES

(Près de l'église)

SUR RENDEZ-VOUS
233-4344

4330, boul. Port-Royal
G0X 2T0

OPTOMÉTRISTES



DUFRESNE, DUFRESNE,
GÉLINAS & ASS.
OPTOMÉTRISTES

- Dr Sylvie Arel, o.d.
- Dr Alain Gélinas, o.d.
- Dr Gaétan Dufresne, o.d.
- Dr Ginette Dufresne, o.d.
- Dr Hélène Cossette, o.d.
- Dr Bernard Pollquin, o.d.

Polyclinique 55

4825, rue Bouvet, St-Grégoire
233-4242

• Centre-ville de Trois-Rivières
1515, rue Royale (coin des Forges), Trois-Rivières 376-6776

• Centre médical de Trois-Rivières-Ouest
5605, boul. Jean XXIII, Trois-Rivières-Ouest 376-8886

COMPTABLE



VERRIER
PAQUIN
HÉBERT

Comptables Agréés

4825, rue Bouvet
Suite 107, St-Grégoire
Ville de Bécancour
Québec G0X 2T0
(819) 233-3355

85, rue Notre-Dame
(Centre Professionnel 85)
C.P. 760
Nicolet, J0G 1E0
(819) 293-6181

ACUPUNCTURE

MARIE-FRANCE PROULX

acupuncture, laser,
homéopathie, herbologie
auriculo-thérapie
auriculo-médecine



CLINIQUE PAUSE-SANTÉ, 370 St-Jean Baptiste
NICOLET 293-8656 293-2060

DENTISTE

Centre Dentaire
Claude Morissette

Dr. Claude Morissette
Chirurgien-dentiste

1300, boul. Bécancour, Gentilly, P.Q., G0X 1G0
Tél.: (819) 298-3058 Rés.: 298-2684

ORTHÉSISTE

Podo-orthèse Fleurant enr.
Service d'orthèse du pied
et chaussure orthopédique

Gaétan Fleurant
Orthésiste

4895, Port-Royal, Saint-Grégoire
Ville de Bécancour, G0X 2T0
Tél.: (819) 233-2080 Affilié à Médicus



DENTUROLOGISTES



Alain Lemire, d.d.

DENTUROLOGISTE

Sur rendez-vous
348, Courchesne

Tél.: 293-2217
Nicolet

SOINS DE PIEDS

Les Soins de Pieds M.B.C. enr.

Madeleine Brunet-Cormier, infirmière licenciée
Diplômée en soins de pieds

- Callosités (corne)
- Durillons (cors)
- Massage et mobilisation des pieds
- Amincissement et coupe d'ongles
- Prévention d'ongles incarnés

Service à domicile

2050, Thibault
Bécancour, Qué.

Sur rendez-vous
Tél. et fax: (819) 294-9939

OPTOMÉTRISTES



dr. michel morin, o.d.
dr nancy dontigny, o.d.
optométristes



LENTILLES
DE CONTACT

LUNETTES

EXAMEN DE LA VUE

RENDEZ-VOUS
RAPIDE

POLYCLINIQUE DE LA RIVE-SUD

257, Courchesne, Nicolet
293-2020

OUVERT

lundi à vendredi 9 h à 17 h
lundi soir
mercredi soir

Affaires et grapho- analyse

Le Chambre de commerce de Nicolet recevra Mme Diane De Grandmont qui traitera de la grapho-analyse dans le domaine des affaires, lors d'un souper-conférence qui aura lieu mardi le 17 novembre prochain à 18 h 30 au restaurant L'Arôme.

Les billets, au coût de 20 \$ pour les membres et de 25 \$ pour les non-membres, sont disponibles à la Chambre de commerce de Nicolet au 293-4537.

Scoutisme à Daveluyville

Les jeunes de 9 à 11 ans peuvent encore joindre le Mouvement scout de Daveluyville que ce soit les Louveteaux pour les garçons ou les Jeannettes pour les filles.

Les intéressés s'inscrivent auprès de Carole Maheux au 367-2829 pour les Jeannettes et auprès de François Bourbeau pour les Louveteaux au 367-2698.

Sports divers

Rosaire Lemay

Dany Dubord des Riverains junior AA de Bécancour a été désigné «Joueur du mois d'octobre», dans la division de l'Estrie.

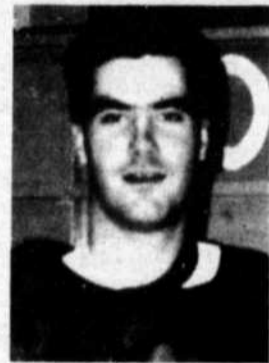

Dany a accumulé 20 buts et 14 passes depuis le début de la saison. Ses remarquables succès lui ont permis d'être reçu par les Nordiques samedi dernier, lors de la visite des Black Hawks. Bravo Dany!

«Carousel» de Davelyville est en cours. Un grand prix de 10 000 \$ sera tiré au hasard le 13 février prochain. Il n'y a que

225 billets en circulation. Le coût de chaque billet est de 100 \$. Cependant, un billet peut être acheté par plusieurs partenaires. On peut se procurer son billet auprès des parents des patineurs et patineuses du club ou encore auprès de certains vendeurs attirés comme André Bergeron au 367-2877, Mme Paulette Crochetière au 367-2280 ou Mme Rollande Nadeau au 367-2293.

On nous fait savoir que le Stadium de St-Guillaume présentera, pour la deuxième année consécutive, des courses automobile sur glace. La saison prévoit pas moins de 7 programmes et la saison sera lancée dimanche le 7 décembre. Pour informations et inscriptions à titre de coureur, on communique au (819) 396-3222.

Les Riverains: quatre victoires au cours des cinq dernières rencontres

Rosaire Lemay

Après un début de saison remarquable, les Riverains avaient connu le creux de la vague encaissant trois revers consécutifs quelques semaines plus tard. Cependant, les protégés de Gaétane Désilets ont si bien navigué qu'ils se retrouvent maintenant 3e au classement général et 2e de leur section.

Dans un gain de 6-4 vendredi le 6 novembre dernier contre Warwick, Dany Dubord s'est nettement démarqué, enregistrant quatre buts et il en marquait trois autres dans une victoire sans équivoque de 10-4 à Black Lake. D'ailleurs, au début de la troisième période de ce match, les Riverains menaient 10 à 1. Cependant, l'officiel a activé son sifflet à l'intention des Riverains,

pendant des décisions parfois fort douteuses, leur infligeant dix minutes. Et à six reprises, ils se sont retrouvés à court de deux hommes.

Le 20 novembre prochain, les Riverains recevront la visite du Nova d'Acton Vale à compter de 20 h 30 à l'aréna de Bécancour.

BINGO À ST-GRÉGOIRE

L'Association sportive ringuette de Bécancour organise un bingo, samedi le 21 novembre à compter de 19 h (7 h p.m.) au Centre culturel de St-Grégoire. Le coût d'entrée de 10 \$ donne droit à tous les tours de bingo. Les profits générés serviront à financer les activités de l'Association. De nombreux prix seront distribués.

Invitation à tous les amis de la ringuette ainsi qu'aux amateurs de bingo. Venez en grand nombre.

Voyage aux Nordiques

Par Rosaire Lemay

Le service du Loisir et de la Culture organise un voyage au Colisée de Québec pour samedi le 21 novembre, alors que

les Nordiques recevront Washington. Le coût est de 20 \$ par personne comprenant le transport et le billet d'entrée. Les jeunes de 12 ans et moins devront être accompa-

gnés d'un parent. Il faudra quarante inscriptions pour que le voyage ait lieu. On communique au 293-6158.

TOIT RIGIDE

pour Tracker et Sidekick



1099\$

Installation incluse

DÉMARREUR À DISTANCE

À partir de **299\$**

Avec cycle de démarrage

Installation incluse



205, boul. Normand
Trois-Rivières
(819) 374-6209

PERSONNALITÉ SPORTIVE

EXCELLENCE



NICOLET SPORTS ENR 231 Léon XIII Nicolet

Luc Bouvet agit comme président des Riverains de Bécancour de la Ligue junior AA du Québec Mauricie-Estrie. Son dynamisme, son sens de l'organisation et sa fierté font des Riverains une équipe transformée et vraiment représentative de la région. Nicolet Sports félicite M. Luc Bouvet.

FÉLICITATIONS!

OCTOBRE 1992

LUC BOUVET

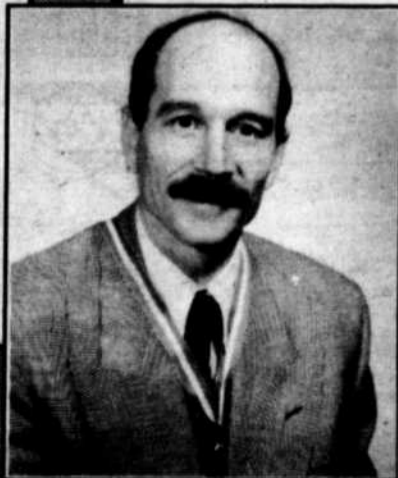

SUPER VENTE!

PICK-UP - MINI VAN - AUTO DE LUXE - AUTO SPORT - 4X4



1991 BLAZER 4X4

4 portes, tout équipé sauf air, 38 000 km, comme neuf

SPÉCIAL **17 995\$**



1988 GMC S-15 4X4

Cab allongé, automatique, tout équipé, bas millage, comme neuf

SPÉCIAL **8 995\$**



1992 DODGE CARAVAN

V-6, 7 passagers, air climatisé, air bag, rég. de vitesse, cassette volant ajustable, équipé, etc.

SPÉCIAL **17 495\$**

7 Mini van en stock, Safari 4x4, Astro, Aerostar, 4x4, Caravan, Voyager

40 Autos et camions en stock de 1985 à 1992, à prix imbattable

AUTO ACTION PIERREVILLE

Tous inspectés et garantis

(514) 568-3382

L'argent pour Caroline Doucet

Madeline Jolicoeur

Au cours de la fin de semaine de l'Halloween, soit les 30, 31 octobre et 1er novembre dernier, quatre patineuses du club de patinage artistique Le Carrousel de Daveluyville ont participé à la compétition Aquila Ladouceur à Saint-Eustache.

Stéphanie Laplante, Joannie Martin et Karine St-Louis ont très bien figuré lors de cet-

te compétition. Toutefois, Caroline Doucet a décroché une médaille d'argent dans la catégorie junior bronze.

C'est un bel avant-goût pour la compétition des finales régionales des Jeux du Québec de 1993 qui se dérouleront le 31 janvier 1993 au Centre sportif de Daveluyville.

Le C.P.A. de Daveluyville est heureux d'annoncer qu'une patineuse issue de

ses rangs, Élisabeth Desaulniers, participera aux Championnats provinciaux de l'Est du Québec dans la catégorie novice. Cette compétition d'envergure se tiendra à Drummondville les 19, 20, 21 et 22 novembre prochains. On lui souhaite la meilleure des chances tout en étant certain qu'elle saura représenter dignement le club Le Carrousel.



Tu as 18 ans ou moins et tu aimerais participer aux Jeux du Québec ?

Rosalie Lemay

Peut-être aimerais-tu pratiquer un nouveau sport qui t'ouvrirait cette opportunité? Garçon ou fille, le tir à l'arc est un sport accessible et fascinant. Le club Archer de Gentilly offre la chance

de s'initier à cette discipline, en fournissant même le matériel si nécessaire.

Le club Archer de Gentilly a vu ses membres, dans le passé, participer à des compétitions un peu partout au Québec. On

a besoin de relève.

Il est à noter que des cours sont aussi offerts aux adultes. On communique avec Jacynthe Plante au 298-3188 ou au 371-3906.

PRÈS DE L'AUTOBUS PAS PENSES-Y!

DE RISQUES À PRENDRE

CAMPAGNE DE SÉCURITÉ DANS LE TRANSPORT SCOLAIRE DU 16 AU 22 NOVEMBRE 1992
 EN COLLABORATION AVEC LES RESPONSABLES DU TRANSPORT DES COMMISSIONS SCOLAIRES ET LES ORGANISMES MEMBRES DU GROUPE DE TRAVAIL DE SÉCURITÉ DANS LE TRANSPORT SCOLAIRE

LA SÉCURITÉ!

ÇA PREND:

- un autobus bien construit
- un autobus bien entretenu
- un conducteur compétent et prudent

ÇA PREND:

- des élèves bien informés
 - par leurs parents
 - par leur école
- des élèves prudents
- des élèves disciplinés

ÇA PREND DES AUTOMOBILISTES QUI

- connaissent le code de la route
- arrêtent aux feux clignotants rouges
- sont prudents
- sont patients

ÇA PREND DES CIRCUITS BIEN CONÇUS

LA CAMPAGNE DE SÉCURITÉ DANS LE TRANSPORT SCOLAIRE du 16 au 21 novembre

avec la participation:

ATEQ
Association
de transport scolaire
du Québec

des transporteurs écoliers du territoire

de l'Association des Caisses populaires de la zone Nicolet-Yamaska, zone de Bécancour, secteur Les Becquets



des Caisses populaires de Nicolet et de Saint-Léonard

COURRIER SUD

du Courier Sud

de la Commission scolaire La Riveraine

UNE VIE D'ENFANT... VAUT BIEN TOUT ÇA!

Le Sieur de Laviolette offre maintenant deux superbes buffets en fin de semaine

Trois-Rivières - Situé juste à côté du pont Laviolette, le restaurant Le Sieur de Laviolette, dont la popularité n'a cessé de s'accroître depuis ses débuts, offre maintenant un exceptionnel buffet chaque samedi et dimanche soir, sans

compter le populaire brunch du dimanche matin.

Ces belles gastronomies, type buffet à volonté, semblent plaire aux gens de la Rive-Sud puisqu'ils y sont de plus en plus nombreux.

Le vaste choix de mets aussi agréables à l'oeil qu'aux papilles gustatives comprend, entre autres, le roastbeef, les fruits de mer, la pizza, les brochettes et le bar à salade. Il est à noter que les buffets du samedi et du dimanche sont

servis de 16 h à 22 h.

ment.

Qu'on se rende au Sieur de Laviolette pour le brunch ou le buffet, on est certain de retrouver cet accueil et cette atmosphère chaleureux, l'une des caractéristiques de l'établisse-

PUBLI-REPORTAGE

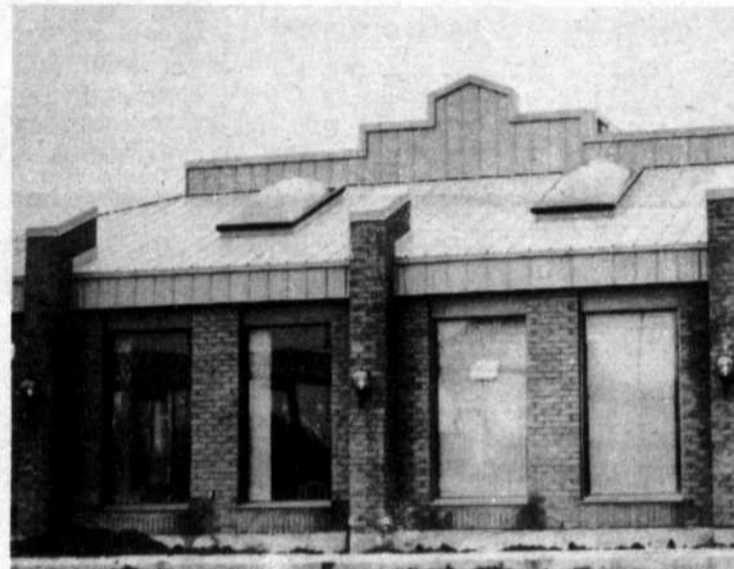

NOUVEAU **BUFFET**
À volonté **9⁷⁵**

NOUVEAU **BRUNCH**
À volonté **8⁷⁵**

Les frères Peter et Louis Soillis: vingt ans de restauration

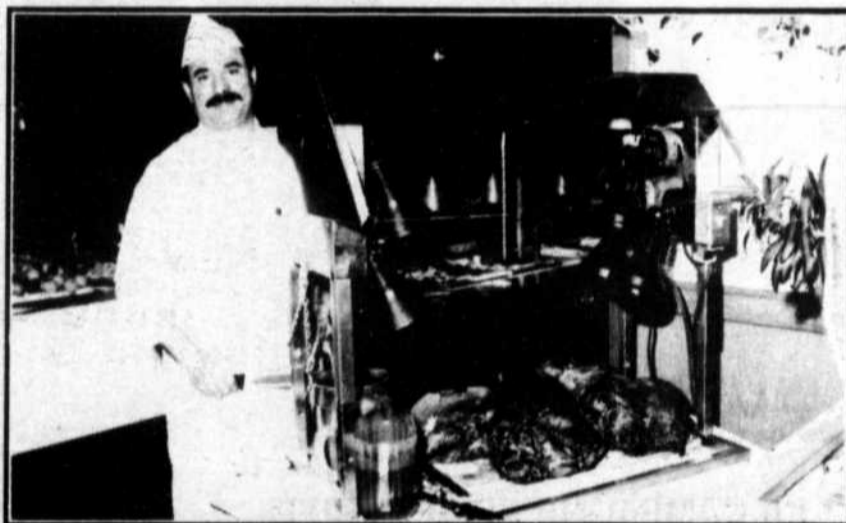

Le chef Louis Soillis et son délicieux roastbeef. (Photo Studio Photomaje)

Trois-Rivières - Peter et Louis connaissent les goûts, les attentes de leur clientèle et c'est toujours avec empressement qu'ils y répondent. Pendant plusieurs années, ils avaient exploité avec succès le restaurant Nirvana au Carrefour Trois-Rivières-Ouest. Le Sieur de Laviolette, qui ouvrait ses portes le 5 mai 1988, compte 450 places réparties en plusieurs salles, ce qui en fait le plus grand restaurant de Trois-Rivières.

Le spécial du midi

Si les brunchs et les buffets sont populaires, il en est de même pour les brochettes du midi à 5,95 \$, fort appréciées particulièrement des travailleurs.

À chaque repas, les pâtisseries-maison sont fort appréciées.

Publi-reportage

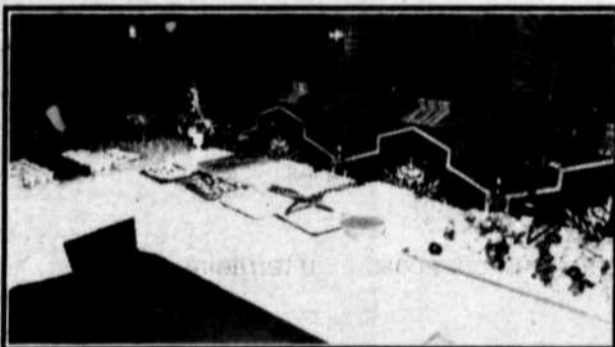

Les délicieuses pâtisseries maison du Sieur de Laviolette. (Photo Studio Photomaje)

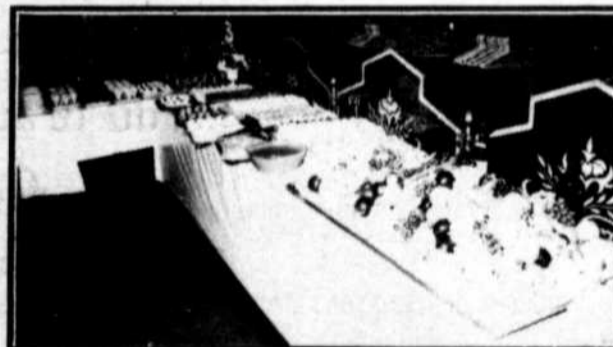

Une table aussi agréable à l'oeil qu'au palais. (Photo Studio Photomaje)



Le buffet offre une variété de mets des plus appétissants. (Photo Studio Photomaje)

AVEC LA PARTICIPATION DE:

ÉQUIPEMENT LAURENT LAROCHE
CHARTRY RÉFRIGÉRATION
LA VIANDE COLFAX
IDEAL FOOD
LA CONIA FARM
DANIEL LEBLANC
BOULANGERIE PAIN PARISIEN

RESTAURANT

Le Sieur de Laviolette

6500, boul. Royal, Trois-Rivières-Ouest (situé près du pont Laviolette) 373-2200

PUBLI-REPORTAGE

John Deere réinvente le tracteur agricole

Six nouveaux modèles

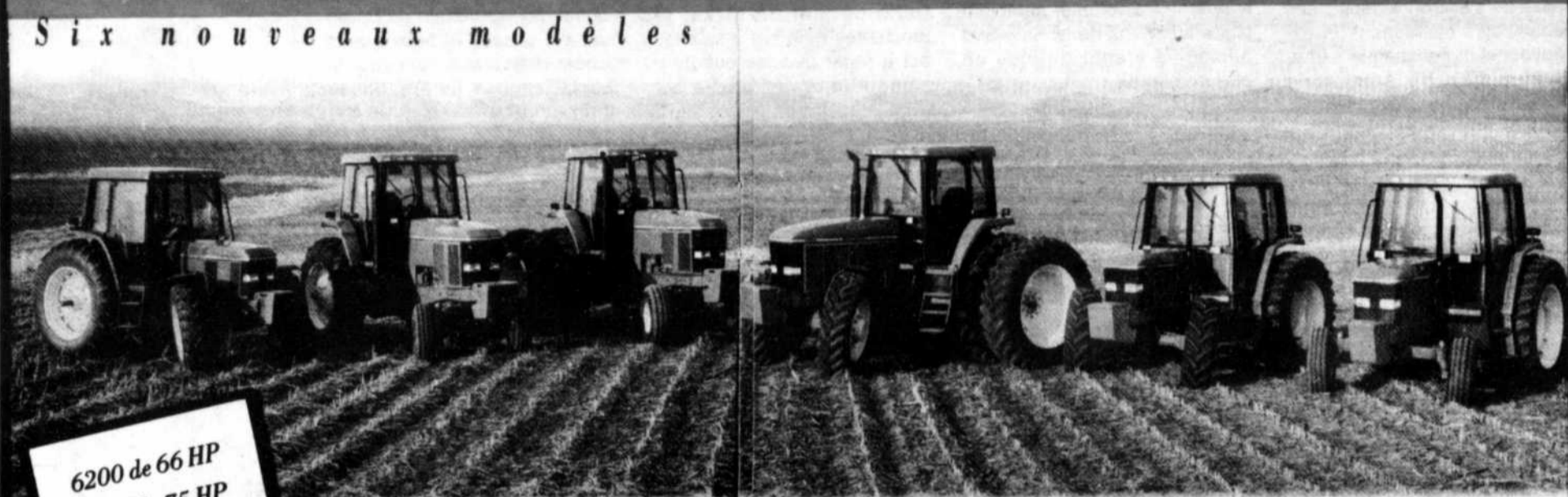

6200 de 66 HP
6300 de 75 HP
6400 de 85 HP
7600 de 110 HP
7700 de 125 HP
7800 de 145 HP

- TOUTE NOUVELLE cabine ComfortGard^{mc} favorisant la productivité de l'opérateur
- TOUTE NOUVELLE visibilité vers l'avant, l'arrière et les côtés
- TOUT NOUVEAU système de circulation d'air pour la cabine
- TOUT NOUVEAU système hydraulique John Deere plus rapide et de plus grande capacité
- Trois TOUTES NOUVELLES boîtes de vitesses pour une productivité encore meilleure
- TOUTE NOUVELLE performance motrice pour un surcroît de puissance et de force de traction
- TOUTE NOUVELLE performance de la direction avec une capacité supérieure d'une réponse précise
- TOUTE NOUVELLE fabrication modulaire pour améliorer la rentabilité et faciliter le service
- TOUTE NOUVELLE capacité de levage de l'attelage... jusqu'à 4558 kg (10 500 lb)
- TOUTE NOUVELLE précision du système de détection de l'attelage



LES
ÉQUIPEMENTS
RÉAL LEBLANC

L'équipe
John Deere...
À votre service!

