De Gaulle triomphe

LA RÉBELLION EST MATÉE

(Voir page 3)

MONTRÉAL MATIN

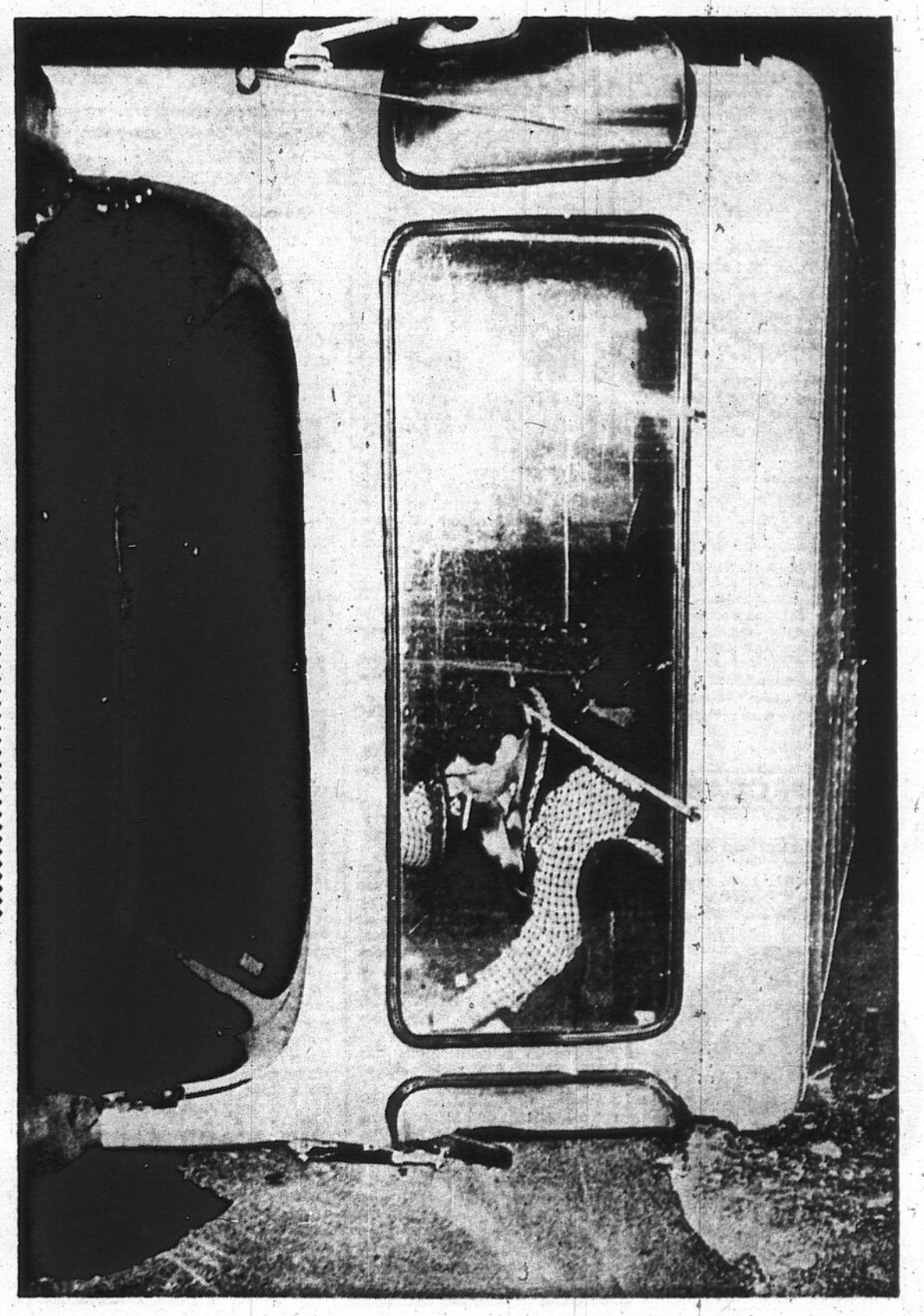
Vol. XXXI — N° 247 40 PAGES
MONTREAL-MATIN, MERCREDI, 26 AVRIL 1961
Ensoleillé CINQ CENTS

ATTENTION, AUTOMOBILISTES!

LE STATIONNEMENT: 10 AGENTS SPECIAUX

(Voir page 2)

Comment en sortir?



Malgré sa position précaire dans la cabine de son camion renversé, le chauffeur, Serge Riendeau, 22 ans, du 4337, Amiens, à Montréal-Nord, s'en est tiré indemne. L'accident s'est produit hier matin, à l'angle de Wellington et McGill.

(Photo "Montréal Matin")

L'offensive contre le stationnement

A compter du 1er mai, certains automobilistes se feront donner des contraventions pour stationnement interdit par des agents d'une firme privée.

Un peu de (UPI) TOUT

La prison ou le mur

Asie-politique

Une accusation

A pied ou en moto

Agents de la paix

VOTRE SANTÉ

par le Dr Michael A. Patti

Combien de grains de beauté une personne normale a-t-elle?



Si vous en avez environ 25 ou 30, vous êtes dans la moyenne des gens, mais le nombre peut varier de zéro chez plusieurs personnes à plusieurs centaines chez d'autres.

TEMPS PROBABLE

BEAU	FROID	AVERSES	DOUX	NUAGEUX

Dorval prévoit pour aujourd'hui un temps ensoleillé. Minimum et maximum, 40 et 55 degrés.



A 11 heures, hier soir, le thermomètre de "Montréal-Matin" indiquait 50 degrés.

Sommaire: ensoleillé...

Une plantureuse blonde de 29 ans

C'est une plantureuse blonde de 29 ans qui apparut hier dans le box des accusés, entre les deux puissants gardes de la police provinciale qui se redressaient comme deux cierges pascaux un matin de Quasimodo.

Nicole Lemieux venait devant le juge Paul Hurteau subir son enquête préliminaire parce qu'on avait trouvé des faux billets de $10 dans un petit coffret de toilette dissimulé dans son appartement, 1088, rue de l'Hôtel de Ville.

Le procureur spécial de la Gendarmerie royale, Me Jacques Fournier, fit prouver par un expert fédéral que ces billets n'étaient même pas imprimés sur du bon papier.

Quand les limiers les découvrirent, Nicole leur dit: "Inutile de les compter, il y en a 41."

Le juge Hurteau constata même qu'ils portaient tous le même numéro. Il ordonna le procès et ne voulut pas accorder à la belle Nicole une liberté conditionnelle parce qu'elle est sous le coup d'une autre accusation, cette fois devant la Cour municipale... pour immoralité.



ELLE NE VOIT PLUS QUE LUI — Mlle Terry Theale sur le point d'être hynoptisée par M. Maurice Kershaw. (Photo "Montreal Matin", par André Hebert)

Une séance d'hypnotisme

L'hypnotisme est un sujet qui a captivé l'imagination des gens depuis longtemps, même si cette science a pour fonction de les endormir.

Mais ce sommeil n'est que physique et le subconscient des sujets est fort en éveil et prêt à se plier aux demandes formulées par l'hypnotiseur.

On a pu s'en rendre compte lors d'une réunion d'hypnotisées hier soir à l'hotel Mont-Royal. Des jeunes filles qui se prêtent régulièrement à des séances d'hypnotisme ont exposé leurs vues et sur les hypnotiseurs eux-mêmes et sur leurs propres réactions.

En 1953

Cette réunion était sous les auspices de l'Institut canadien d'hypnotisme. Cet institut a été fondé à Montréal en 1953 M. Maurice Kershaw le directeur-fondateur, a reçu son éducation et son entraînement en Angleterre avant de venir au Canada en 1952.

M. Kershaw a enseigné la théorie de l'hypnotisme et son application pratique et a travaillé de concert avec la profession médicale à titre de consultant.

L'institut, qui ne comptait que dix membres en 1953, en a maintenant plus de 100. Son objectif est d'enseigner aux professionnels et aux non-initiés la théorie et la pratique de l'hypnotisme, d'entraîner des techniciens pour travailler avec les médecins, de poursuivre les recherches et de se réunir fréquemment pour échanger des idées sur la manière d'éduquer le public dans cette matière.

Une 4e bombe atomique française explose

Paris, 25 (UPI) — L'explosion, aujourd'hui, de la quatrième bombe atomique française dans le désert du Sahara montre bien que le vaste espace que réclament les insurgés algériens est fermement sous le contrôle du gouvernement français.

En dépit de la guerre civile en Algérie, la France a fait exploser une autre bombe à Reggane dans le Sahara. La première réaction est venue de Radio-Moscou qui a accusé la France de "crime contre les Africains".

A la nouvelle de l'explosion, la radio algérienne, alors contrôlée par les insurgés, a prétendu que les troupes françaises dans la région où l'essai a eu lieu s'étaient ralliées, du côté des généraux rebelles algériens.

A Paris

A Paris, toutefois, la Radio Télévision française a révélé que l'endroit où a eu lieu l'explosion, au Sahara, était fermement entre les mains des troupes loyales au président Charles de Gaulle.

Un communiqué émis par le gouvernement français relate que l'explosion n'était pas des plus puissantes et que toutes les précautions nécessaires avaient été prises pour sauvegarder la sécurité des pays voisins du Sahara.

Une tour

Le communiqué ajoute que l'engin nucléaire a fait explosion sur une tour à Reggane, soit à 660 milles au sud d'Oran. L'emplacement était essentiellement le même que celui où les Français ont fait leurs premiers essais nucléaires, le 13 février 1960.

Grève à l'hôtel Royal York

L'hôtel Royal-York a maintenu ses principaux services, hier soir, en dépit d'une grève des membres du syndicat représentant ses 1,200 employés.

Environ 2,000 clients étaient enregistrés au moment de la grève.

Un personnel supplémentaire a servi les repas des congressistes dans une des trois salles à manger, les deux autres étant fermées.

Les clients qui se présentaient au bureau d'enregistrement furent informés de la situation et acceptèrent de bonne grâce de transporter leurs bagages, de faire leurs lits et d'aller chercher, au service des chambres, les cubes de glace dont ils avaient besoin.

Un vieux compte

Une ordonnance de la Régie des services publics, publiée hier, ordonne à la municipalité de Pointe-aux-Trembles de payer un vieux compte de $95,654.19 à la Cité de Montréal pour la fourniture de l'eau. En retour, Montréal devra alimenter d'eau les citoyens habitant de nouvelles maisons dans cette municipalité.

Pointe-aux-Trembles soutenait que les $95,654 représentaient des comptes en souffrance dus par des individus. La Régie a, cependant, décidé que la municipalité devait payer et lui a accordé sept années pour défrayer cette dette.

De "bons" déménageurs

"Mon copain était plus jeune que moi, mais beaucoup plus expert en matière de vols avec effraction. C'est lui qui m'a entraîné." C'est ce qu'affirma hier au juge T.-A. Fontaine, le jeune Gaetan Lavoie qui a reconnu sa culpabilité à 11 vols par effractions dans l'ouest de la ville.

Considérant le rapport de police où il est noté que les deux jeunes voleurs ont emporté des quantités d'appareils de radios, de télévisions, puis reportant ses yeux sur Lavoie qui ne pèse que 115 livres: "Vous feriez de bons déménageurs, dit le juge, car tous les objets des vols sont des articles très lourds."

Le juge a remis sa sentence au 2 mai, pour l'ensemble de ces vols qui se monte à plus de $8,000.



UN ECHEC TOTAL — De gauche à droite, Salan, Challe, André-Marie Zeller et Edmond Jouhaud, les quatre généraux rebelles.
(Fac similé UPI — "Montréal-Matin")

FINIE LA RÉBELLION

Alger, mercredi, 26 (UPI) — La rébellion de quatre généraux contre le président Charles de Gaulle s'est effondrée tôt aujourd'hui, aussi rapidement qu'elle avait pris naissance.

Les troupes gouvernementales, auxquelles des parachutistes rebelles avaient barré la route d'Alger durant quatre jours, ont repris la ville presque sans coup férir.

Le sort des quatre leaders était inconnu. Le général Maurice Challe, 56 ans, le chef des quatre généraux qui s'étaient mutinés, et le général Raoul Salan, 61 ans, ont quitté leur quartier général en automobile, pour une destination inconnue à 1 h. du matin.

Ils se sont sauvés

(A Paris, un porte-parole du ministère de l'Information a dit que Salan et Challe s'étaient "échappés". Il a ajouté ne pas connaître l'endroit de leur refuge.)

Les deux autres meneurs de la révolte étaient le général d'aviation Edmond Jouhaud, 55 ans, et le général de l'armée André-Marie Zeller, 63 ans. Le gouvernement français a annoncé que Challe s'était rendu aux forces gouvernementales. Mais on croit qu'il ait pu fuir le pays.

En trente minutes

La révolte s'est effondrée en l'espace d'une demi-heure après une journée remplie de rumeurs et de rapports à l'effet que les insurgés se préparaient à envahir Paris.

La plupart des parachutistes de la Légion étrangère qui avaient occupé le centre de la ville depuis les petites heures samedi matin ont retraité dans les banlieues. Une poignée d'entre eux est cependant demeurée sur le Forum, la principale place publique du centre d'Alger.

Des marins loyaux à de Gaulle ont repris le poste radiophonique d'Alger qui a changé de mains au cours d'une dramatique demi-heure quelque temps avant minuit.

A 1 h. 30 du matin, tout était fini, quatre jours presque à la minute après que la révolte eût éclaté samedi dernier pour protester contre la détermination de de Gaulle d'accorder l'indépendance aux Arabes mahométans.

Des batailles ont éclaté dans les rues durant la retraite des parachutistes. La plupart impliquait des civils.

La radio d'Alger a radiodiffusé un appel au calme. "Tout est fini, a-t-on dit. Retournez chez vous. La situation est normale".

Une lettre

Paris, 25. (UPI) — Selon l'agence France-Presse, un émissaire partit d'Alger en avion, mardi soir, à destination de Paris, portant une lettre du général Challe adressée à de Gaulle. La nouvelle ne donne pas la teneur de la lettre.

L'émissaire était le colonel Georges de Boissieu, mais son avion atterrit à Tours juste une heure avant la fin de l'insurrection.

Au moins 7 morts

Paris, 26. (UPI) — On annonçait, ce matin, que sept personnes avaient perdu la vie dans l'insurrection de quatre jours des Français d'Algérie contre la France métropolitaine.

On ne connait pas, cependant, le nombre exact des morts puisque certaines informations manquent encore et que l'on se battait encore, de bonne heure, ce matin, dans certains quartiers d'Alger. Les sept morts sont des paratroupiers insurgés et des membres des troupes loyales à de Gaulle.

Suicide ?

On a aussi rapporté la mort du général Salan disant qu'il s'était suicidé. Cette nouvelle a cependant été niée par la suite puisqu'il a été vu au Forum après l'annonce de son suicide et plus tard s'enfuyant dans la nuit, accompagné du général Maurice Challe.

Le général Salan était âgé de 61 ans. Il était le chef des Français qui voulaient garder l'Algérie à la France et s'opposait violemment à la politique de de Gaulle qui était de donner son indépendance à l'Algérie.

Le général Salan était tout particulièrement aigri parce qu'il avait perdu son fils dans la guerre contre les Musulmans qui durait depuis six ans et demi. Il disait volontiers que son sacrifice ne serait pas vain.

Le général Salan était peut-être le général de l'Armée française ayant reçu le plus de décorations.

"Ici la France !"

Une grande confusion à Alger

Alger, 26. (UPI) — La situation était confuse dans les dernières heures de l'insurrection. Des jeunes gens en habits civils ou portant des uniformes militaires fabriqués par eux-mêmes, cachant dans leur manteau des mitraillettes ou portant des revolvers à la ceinture, couraient dans les rues vers les extrémités de la ville. Ils étaient membres de l'"organisation secrète de l'armée", mais quelques-uns d'entre eux n'avaient autre chose entre les mains que des fusils de chasse.

D'autres civils étaient arrêtés et fouillés par les troupes loyales et désarmés sur les lieux.

Un coup de feu

On entendait parfois un coup de feu ne sachant pas si l'on avait tiré en l'air en signe d'avertissement ou si un homme avait été abattu.

La population était aussi confuse qu'elle pouvait l'être après la "révolte de barricades" du 24 janvier 1960.

Le commencement de la fin survint vers 10 h. 15, hier soir. La police, les gendarmes et les troupes commencèrent à s'approcher des points stratégiques détenus par les insurgés.

Une harangue

On entendit alors à la radio une longue harangue contre de Gaulle. Une voix d'homme se fit entendre : "Hommes et femmes d'Alger, rendez-vous au Forum, rendez-vous au Forum !"

Les voitures convergèrent de tous les points vers le centre de la ville. On voyait en même temps des troupes blindées circuler dans les rues. Dans le quartier musulman, tout était tranquille.

La populace se dirigea vers le Forum ignorant les signaux des gendarmes à cause de la présence des troupes.

"Ici la France!"

Tout à coup, la radio se fit silencieuse et, un instant après, ce n'était plus la même voix de jeune homme qu'on entendit, mais celle d'une speakerine qui annonça : "Ici la France, ici la France !"

Cette voix marquait la fin de l'insurrection.

A la radio à 12 h. 32 minutes

Paris, 26. (UPI) — Le président Charles de Gaulle a reçu le premier ministre Michel Debré au Palais Elysée, aujourd'hui, peu après 1 heure du matin.

Le ministre de l'Information, M. Louis Terrenoire, a annoncé à la radio et à la télévision françaises, à minuit et 32 minutes, que les insurgés avaient perdu la "première bataille". On rapportait alors que les paratroupiers insurgés avaient quitté la ville à minuit et demi et que l'on se battait encore dans certaines rues de la ville. Les marins avaient alors capturé le poste de Radio-Alger.

C'est alors que les communications téléphoniques et télégraphiques entre Alger et Paris, qui avaient été interrompues durant quatre jours, furent rétablies. En même temps, Radio-Alger commença à émettre les directives du général de Gaulle pour mettre fin à l'insurrection.

Le premier coup de feu

Paris, 25 (UPI) — L'équipage d'un croiseur français léger demeuré loyal au président Charles de Gaulle a tiré les premiers coups de feu de la rébellion algérienne que l'on ait eu connaissance, aujourd'hui, alors que des troupes aéroportées insurgées ont tenté de s'emparer de la base navale de Mers El Kébir. Les rebelles ont mordu la poussière.

L'incident a été révélé, sans détails, par le premier ministre Michel Debré dans un discours au Parlement cet après-midi.

"La marine, a-t-il déclaré sans plus élaborer, a fait feu pour retarder l'entrée des rebelles dans Mers El Kébir."

Des obus

Cette nouvelle faisait suite à des rapports non officiels publiés plus tôt à l'effet que l'équipage du croiseur ait tiré des obus dans la direction des paratroupiers en signe d'avertissement. On n'a pas révélé comment les rebelles s'étaient rendus d'Oran à la base située à quatre milles de là ni leur nombre.

On a également rapporté que des fusiliers marins français avaient repoussé l'attaque.

Ils ont changé d'idée

Paris, 25. (UPI) — Le gouvernement a révélé qu'un groupe d'officiers demeurés loyaux à de Gaulle avaient quitté Alger par avion à destination du désert de Sahara pour libérer les hauts-fonctionnaires Buron, Gambiez et Morin.

Les troupes dans le Sahara s'étaient déclarées en faveur des insurgés quelques heures seulement après l'explosion de la quatrième bombe nucléaire dans le désert. Il semble qu'ils aient par la suite changé d'idée et aient libéré les trois fonctionnaires français.

Une journée fertile en émotions

Paris, 26. (UPI) — L'effondrement de la rebellion algérienne est survenue après une journée au cours de laquelle la France a exercé une pression très forte sur les quatre généraux et leurs parachutistes de la Légion étrangère.

Voici le calendrier des événements en France, qui se sont succédés si rapidement:

— De Gaulle, dans un ordre du jour, à dit aux troupes d'ouvrir le feu si nécessaire pour liquider les rebelles.

— La marine de guerre française a repoussé une attaque rebelle sur Mers-El-Kémir, la principale base française près d'Oran.

— De Gaulle a dépêché la flotte méditerranéenne basée sur Toulon vers l'Algérie.

— Le premier ministre Debré a donné l'avertissement que les rebelles tenteraient de faire éclater la guerre civile à Paris. Le pays a été placé de nouveau en état d'alerte.

— De Gaulle a retiré des troupes et des blindés d'Allemagne pour les ramener à Paris.

EDITORIAL

La dette du Québec triplerait en moins de deux ans

De 1945 à 1960, dans les quinze exercices financiers où l'Union nationale a porté seule la responsabilité de l'administration, la dette nette de la province a baissé de $308 millions à $182 millions. Il s'agit donc — en dépit de travaux colossaux, d'améliorations formidables et de mesures sociales imposantes — d'une diminution de plus de $125 millions en quinze ans, soit une moyenne de plus de $8 millions par année.

La dette "per capita" du Québec, qui se trouvait à $86.58 en 1945 avait dégringolé à $35.80 en 1960. Que le gouvernement de l'Union nationale ait pu contracter des emprunts à des conditions infiniment plus avantageuses que celles obtenues par n'importe quel autre gouvernement, il n'y a pas lieu de s'en étonner.

Qu'arriverait-il maintenant? Avec ces prodiges de l'administration que se prétendaient MM. Lesage et compagnie, diminuerait-on encore davantage la dette nette et la dette per capita? Non. Au contraire, comme l'a dit M. Antonio Talbot, la dette nette remontera, en l'espace d'une vingtaine de mois, de $180 millions qu'elle était avant l'élection à près de $500 millions ou UN DEMI-MILLIARD!

Et comme l'a signalé le chef de l'Opposition, malgré cette orgie de dépenses, aucune mesure pratique pour régler des problèmes urgents comme le chômage".

Que de fois les libéraux ont reproché à l'Union nationale de trop dépenser. Mais maintenant qu'ils sont au pouvoir, ils dépenseront UN MILLION DE PLUS PAR JOUR que le gouvernement précédent.

Le péril de la déshumanisation

Son Eminence le cardinal Léger a démontré avec éloquence que l'hôpital était une institution qui de nos jours tendait à se déshumaniser. Cette déshumanisation ne tient aucunement à ce que l'on a entièrement négligé l'esprit au profit du corps. Le cardinal reconnaît l'évolution qui s'est faite de la science médicale, mais il craint que le malade ne devienne purement et simplement un statistique, qu'un numéro. Nous sommes certains que les hôpitaux veulent éviter cette déshumanisation qui, malheureusement, est inhérente à certaines institutions qui compliquent singulièrement notre vie.

D'ailleurs, cette déshumanisation se fait sentir partout aujourd'hui. Elle s'est faite surtout là où on a réussi à étouffer l'initiative individuelle au nom de la politique et de la science. Certes des progrès ont pu s'accomplir à cause de cette transformation, mais à quel prix!

La charité, le dévouement et la bonté s'effritent graduellement sur les piliers de la grande organisation moderne et de la sécurité sociale. L'homme devient de plus en plus une fiche perforée et classée, manipulée, au seul point de vue de l'efficacité et du prétendu intérêt de la collectivité. Généralement, l'individu se plie sans trop protester à l'enfant puis qu'il a passablement voulu ce qu'arrive. Cependant, quand il s'agit de l'hôpital, on souhaite qu'à cette institution, l'on fasse le nécessaire pour ne pas à faire disparaître la bienveillance et la compassion.

Les promesses à la Lesage

L'hon. Jean Lesage avait promis de payer en entier le coût du transport métropolitain. On a pu constater ces jours derniers, qu'il n'remplissait que la moitié son engagement. On impose en effet certaines municipalités des obligations financières très lourdes en les obligeant à contribuer à la prospérance des voies ferrées.

Que des députés de l'opposition, notamment MM. Dozois et Thibault, se soient opposés à cette mesure, il ne faut pas s'en étonner. Ils ne considèrent pas que l'on taxe des citoyens qui, déjà, assument un lourd fardeau d'impôts pour une entreprise de ce genre d'un caractère éminemment provincial.

Le premier ministre lesage sur cette promesse du tunnel Métropolitain que, pourtant, il a faite avec une solennité toute particulière dans l'espoir d'influencer l'électorat de l'île. Maintenant qu'il est au pouvoir, il se soucie beaucoup moins du sort du petit contribuable.

Beaucoup de sagesse en peu de mots

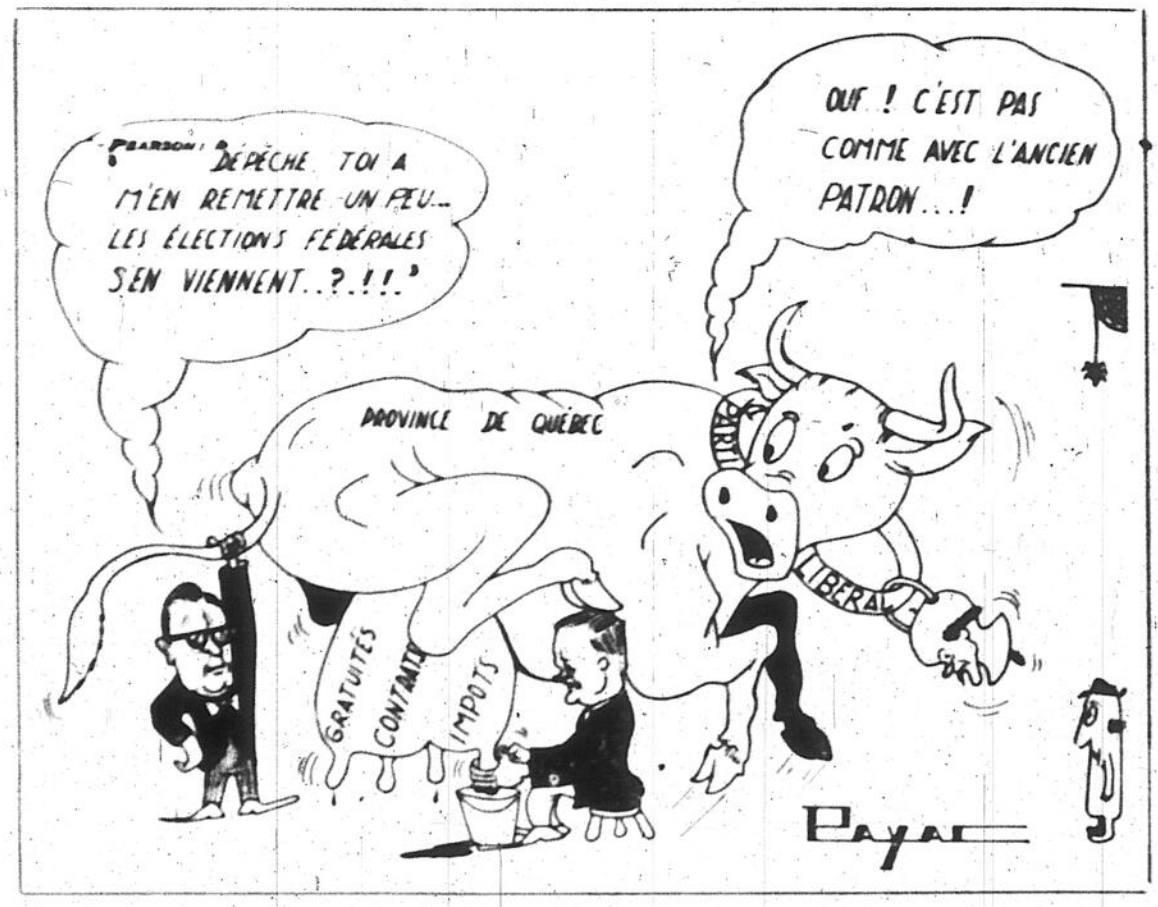
Ce qu'on aime dans la bonté, ce n'est pas le prix qu'elle coûte, c'est le bien qu'elle fait. — Anatole France.

* * *

On confie avec des malheurs qu'on surmonte. — Voltaire.

* * *

Presque jamais les crimes sont punis. A un seul donné-t-il se retournement contre ceux qui les ont faits et les tuent. — Victor Hugo.



L'OPINION DES AUTRES

"UN RIDEAU DE PAPIER" AU COMITE DE LA RADIODIFFUSION

D'une remarquable inaction jusqu'ici, le comité parlementaire sur la radiodiffusion a enfin commencé à manifester des signes d'impatience.

L'une des principales figures du parti conservateur, M. J. M. Macdonnell, député de Toronto-Greenwood a déclaré lors de la séance de mardi, la quatorzième du présent comité, qu'il en avait assez d'apposer un cachet approbateur à Radio-Canada.

Ancien ministre sans portefeuille dans le cabinet Diefenbaker, M. Macdonnell s'est plaint qu'"un rideau de papier" avait été dire entre le comité et Radio-Canada. Sans blâmer directement le président de cette Société, M. Alphonse Ouimet, il a affirmé que les membres du comité ne recevaient pas les réponses à leurs questions.

Radio-Canada, a-t-il dit, est la cible de plusieurs critiques de la part du public et le devoir de ce comité est de découvrir si ces critiques sont fondées ou non.

"J'ai assisté aux séances du comité depuis le début, a ajouté M. Macdonnell, et j'ai entendu un intéressant exposé sur l'organisation de Radio-Canada, mais je suis d'avis que nous devrions y regarder de plus près". Le député de Toronto-Greenwood a suggéré que l'on reprenne par exemple les recommandations du comité parlementaire de 1959 et que l'on voie dans quelle mesure Radio-Canada y a donné suite.

A son tour, le député conservateur de Halifax, M. Robert McCleave, a abondé dans le sens de M. Macdonnell, déclarant qu'il était temps que le comité mette un terme à ses divagations confuses.

Déjà plusieurs membres du comité, certains conservateurs du Québec notamment, avaient manifesté entre les séances leur mécontentement de ce que leur sous-comité d'orientation se soit apparemment donné pour mission d'épargner à Radio-Canada toute question dangereuse.

On se souvient que l'an dernier les députés avaient vainement tenté d'amener sur le tapis le cas de certains employés de Radio-Canada qu'ils avaient nommés. Mais on les en avait empêchés, les accusant de formuler des critiques personnelles.

De son côté, la haute direction de Radio-Canada, manifestement prête au pire, s'est tenue jusqu'à présent sur une défensive impénétrable, n'hésitant pas à éluder les questions malgré que certaines soient répétées à plusieurs reprises. Et bien qu'ils se présentent en force aux séances (l'on ne comptait pas moins de vingt fonctionnaires de cette société aux dernières séances), ils fournissent les réponses les plus vagues aux questions les plus précises.

Quant aux libéraux qui ont maintes fois accusé le gouvernement de vouloir détruire Radio-Canada, leur position dans cette affaire a été clairement définie par l'un d'entre eux qui nous a fait part de son intention de poser une question "favorable" pour chaque question "hostile" de la part d'un député conservateur.

De sorte que tous ces freins mis ensemble ont si bien paralysé jusqu'ici le comité, que ses séances ont pris l'allure d'un exposé publicitaire sur Radio-Canada.

Jean Charpentier,
LE DROIT, Ottawa, 19-4-61.

PROPOS DU MATIN

Travail et patience

Somerset Maugham, le doyen des auteurs anglais, semble vouloir rivaliser avec Winston Churchill pour la longévité. Il a maintenant 87 ans et il est naturel que de temps à autre on s'adresse à lui pour obtenir des conseils sur l'art d'écrire, celui de réussir et également celui de s'enrichir.

Un jour, à la demande d'un journaliste, il consentit à donner plusieurs conseils aux écrivains n'ayant pas encore connu la renommée et particulièrement aux débutants et il leur disait surtout ceci: "Travaillez ferme et ayez une patience infinie..."

L'auteur de quelques-uns des romans les plus captivants que nous ayons lus aurait pu adresser ce conseil à tous les jeunes gens, et également à de beaucoup moins jeunes.

Le travail ferme, le travail poussé avec persévérance et patience, voilà ce qui manque le plus de nos jours. Il est normal que, dans une époque de confort et de facilité comme celle que nous connaissons, la loi du moindre effort demeure celle que l'on respecte davantage. Hélas! cela ne conduit à rien.

Le travail accompli à peu près, le travail exécuté juste pour gagner sa paye ne donnera jamais la satisfaction incomparable de la besogne bien faite.

Quant à la patience, elle permettrait de surmonter maints obstacles contre lesquels beaucoup de gens se heurtent. Boileau avait conseillé de remettre son ouvrage sur le métier jusqu'à vingt fois. C'est beaucoup demander mais le succès véritable ne s'obtient qu'ainsi.

Si Maugham avait été paresseux et s'il avait manqué de patience jadis, il n'en serait sûrement pas arrivé à la gloire qui est sienne aujourd'hui.

MAITRE PIERRE

Membre de l'A. B. C. MONTREAL-MATIN Membre de la C. D. N. C.

Publié et imprimé par LA FEDERATION DES JOURNALISTES CANADIENS INC. — Adresse postale: C. P. 6032, Montréal 3 — Autorisé comme envoi postal de deuxième classe, ministère des Postes, Ottawa

1124 est, rue MARIE-ANNE MONTREAL Telephone: LAfontaine 4-1171

Une trêve au Laos

Londres, 25 (UPI) — Les adversaires qui se font la lutte dans la guerre civile du Laos ont convenu aujourd'hui de cesser le feu comme premier pas vers un règlement de la crise qui menace l'avenir de leur pays.

Le gouvernement monarchique du Laos et la faction pro-communiste rivale du Pathet Lao ont annoncé qu'ils se rendaient à l'appel conjoint des Britanniques et des Russes pour une trêve préparatoire à la conférence de paix au Laos que doit tenir une coalition de 14 nations à Genève, le 12 mai.

Les Anglais et les Russes ont proposé de concert hier un cessez-le-feu et la tenue de la conférence de Genève dans un effort pour prévenir que la lutte intestine du Laos ne provoque un conflit international.

L'histoire se répète car ce sont précisément l'Angleterre et l'URSS qui présidaient la conférence de Genève de 1954, laquelle devait apporter un terme à la guerre d'Indochine.

25e anniversaire d'un puissant syndicat

Détroit, 25. (UPI) — Jeudi prochain la United Auto Workers Union célébrera son 25e anniversaire de fondation en établissant un programme de nouvelles demandes en faveur des ouvriers de l'industrie de l'auto.

En effet, jeudi matin, le gigantesque syndicat fondé en 1936 sera en congrès pour trois jours durant lesquels on préparera les négociations de l'été prochain.

C'est sous la présidence du président actuel du syndicat, M. Walter P. Reuther, que s'ouvrira le 25e congrès de cette puissante union ouvrière.

En 1936, la United Auto Workers Union comptait à peine 7,000 membres. A ce moment-là le syndicat négociait avec deux manufacturiers, Studebaker et Nash.

Encouragement à un homme honnête

Columbus, Ohio, 25. (UPI) — Douglas Johnson, le chômeur de Los Angeles qui a récemment retourné à une compagnie de cette ville une somme de 250 mille dollars qu'il avait trouvée dans la rue et qui a depuis été inondé de lettres de critiques et d'appels téléphoniques, a reçu aujourd'hui un appui moral. Un groupe de douze étudiants de l'Université Ohio State ont en effet prié Johnson de ne pas perdre courage. Les étudiants, qui ont préféré garder l'anonymat, lui ont composé une lettre ouverte qui a été publiée dans le Columbus Citizen-Journal et dans laquelle ils le proclament "l'homme le plus honnête de 1961". La semaine dernière, Johnson, pris de découragement, a révélé qu'il aurait préféré ne pas avoir trouvé la fortune parce qu'il n'a eu que des ennuis depuis.

La petite Sandra Corriveau

Décision le 2 mai

Le juge Irénée Lagarde prendra une décision, le 2 mai, dans le cas des parents de la petite Sandra Corriveau, qui est morte à l'âge de deux mois dans une pouponnière de la rue Berri.

Ils avaient été trouvés responsables de cette mort ainsi que la dame qui exploitait cette pouponnière, Mme Michel Arsenault, car l'enquête prouva que ce bébé était mort faute de soin.

La preuve de l'enquête du coroner fut simplement versée au dossier de l'enquête préliminaire. Mais Me Roger Lajeunesse, qui représente les parents, M. et Mme Lionel Corriveau, a fait des représentations au juge à l'effet que les parents n'avaient aucune responsabilité criminelle dans cette mort de leur bébé. Ils ont confié leur petite fille à une maison bien tenue, où leur premier enfant était déjà pensionnaire depuis un an et dont ils n'avaient rien qu'à se louer. La petite Sandra est née très rachitique et elle avait dû être gardée plus longtemps que de coutume à l'hôpital.

Le juge a remis sa décision parce qu'il veut certainement de plus amples renseignements avant de se prononcer.

Assermentation

Les nouveaux représentants de Montréal à la Corporation de Montréal Métropolitain seront assermentés à 2 h. 30 cet après-midi, au bureau du maire par le juge Ronald Alpin.

Accompagnés du maire, ils assisteront tous demain après-midi, à 4 heures, à une assemblée de l'organisme métropolitain.

Ce serait la paix

Si Khrouchtchev était scout

S'il y avait plus d'anciens scouts parmi les dirigeants des pays, il n'y aurait plus de guerre. En effet, la méthode scoute vise à préparer de vrais citoyens, des hommes toujours prêts à servir, à aider leur prochain. Pour obtenir ces hommes, il faut des revenus, il faut votre collaboration. Les scouts ont besoin d'agrandir leurs cadres pour former de nouveaux chefs et pouvoir augmenter leurs effectifs.

La campagne va bon train mais elle tire à sa fin et nous sommes encore loin de notre objectif de $110,285. Lorsque le petit scout frappera à votre porte, encouragez-le en achetant une feuille d'érable. Si vous le préférez, faites parvenir votre contribution au Centre Scout Cardinal Léger, situé à 3621 est, rue Sherbrooke, Montréal 4 (LAfontaine 4-0589 - 4-0525).

du SOIR au MATIN

Une cause rare

Toronto. — Un fabricant en produits pharmaceutiques de Toronto, Harold S. Fine, a été condamné à payer une amende de $50, aujourd'hui, pour avoir vendu des produits anticonceptionnels. On croit que c'est la deuxième cause du genre au Canada.

Au cours du procès de Fine, son avocat, Me G. Arthur Martin, a déclaré que la loi en vertu de laquelle son client est accusé est dans les statuts depuis 69 ans et n'a servi qu'une fois à une poursuite et ce, sans résultat.

Cocktail Molotov

Chichuahua, Mexique. — Une foule de quelque 300 jeunes partisans de Castro a assiégé l'immeuble du journal "Heraldo" et tenté d'y mettre le feu au moyen de bombes incendiaires "cocktail Molotov".

On évalue les dommages à plus de $80,000, mais le journal n'en continuera pas moins de paraître.

Cette attaque faisait suite à une échauffourée survenue à une réunion procastriste et au cours de laquelle une personne a été grièvement blessée.

Serment

Cité du Vatican. — Mgr George Falhiff, qui était récemment nommé évêque de Winnipeg, Manitoba, a prêté le serment d'antimodernisme devant le cardinal Santiago Luis Copello. Ce serment, que les évêques catholiques romains prêtent lors de leur intronisation, est un engagement à défendre la Foi contre les hérésies modernes.

A la page

Ottawa. — Lorsque le conseiller municipal Charles St-Germain a proposé de faire baptiser son filleul du nom du cosmonaute soviétique, Youri Gagarine, le prêtre s'est trouvé devant un problème.

"Gagarine, de dire le prêtre, ce n'est pas un nom chrétien". Sur quoi le parrain répliqua : "Je le sais mon Père, mais de ce temps-ci Gagarine est l'homme qui a été le plus près du ciel. J'aime à me tenir à la page".

Enquête

Toronto. — Le procureur général de l'Ontario, M. Kelso Roberts, a ordonné la tenue d'une enquête sur un rapport publié par une commission d'investigation de l'Etat de New York et selon lequel des villes canadiennes seraient liées à un vaste réseau de crime américain. M. Roberts a ordonné à son adjoint, M. William Common, d'entrer en contact avec la commission en question afin d'obtenir des informations supplémentaires.

Billy Daniels

Sydney, Australie. — Le chanteur noir américain Billy Daniels s'est affaissé à sa chambre d'hôtel et il a été hospitalisé d'urgence. On affirme que l'état de l'artiste de 46 ans est très précaire. C'est Daniels qui a notamment popularisé le fameux chant "That Old Black Magic".

L'enquête débute

Un télégramme de la femme de Biernacki

L'enquête préliminaire de l'ingénieur polonais Tomasz Biernacki a commencé hier, à Montréal, devant le juge Peter Shorteno, spécialement nommé pour juger si l'accusation d'espionnage logée contre cet immigrant est fondée ou non.

Dès le début de l'audience du matin, le procureur spécial de la Gendarmerie Royale, Me Jean Miquelon, a fait appeler comme témoins les limiers préposés au dépistage des espions dans notre pays pour étayer leur preuve.

Des documents

Dès qu'il fut clair qu'ils allaient produire devant le tribunal certains documents, le juge Peter Shorteno, s'adressant aux journalistes et aux reporters d'agences et aux commentateurs radiophoniques, leur rappela qu'un amendement apporté à l'article 545 du code criminel leur interdisait de publier ces documents, qui pourraient influencer l'opinion publique et nuire à l'accusé.

Les officiers de la police fédérale ont établi, durant cette journée de témoignages, comment ils avaient pris contact avec Biernacki du 7 au 10 avril dernier.

Interrogatoire

L'ingénieur polonais fut convié au quartier général de la RCMP sous prétexte de passeport et de visa. Puis les questions devinrent plus serrées autour de ses activités.

Durant ces journées, Biernacki était libre et même il put aller coucher un soir au Reine-Elisabeth et un autre soir à son domicile rue Thornhill à Westmount.

Il revint toujours au rendez-vous que les policiers lui fixaient pour le lendemain.

Me Joseph Cohen, qui conduit le contre-interrogatoire, en compagnie de Me Paul Aubut et de Me Fred Kauffman, a fait subir aux témoins un feu serré de questions. Il demanda surtout en quelle langue ils s'entretenaient avec Biernacki durant cette fréquentation de quatre jours "amicaux".

Les constables fédéraux soutiennent que c'est toujours en anglais ou en polonais. Me Cohen veut sans doute infirmer leur témoignage au moment où ils rapporteront les paroles de Biernacki, puisque le Polonais se servait plus familièrement du français, semble-t-il, quand il parlait l'une des deux langues légales du Canada.

Le principal témoin

Cette importante enquête doit se continuer demain et l'on entendra sans doute le principal témoin de cette accusation, le sergent John Janicki, spécialement désigné par la Gendarmerie Royale pour s'intéresser à Biernacki.

En fin de journée, Me Paul Aubut informait le tribunal que l'épouse de l'accusé, restée en Pologne, lui avait envoyé, hier, un télégramme où elle s'inquiète de ne pas avoir de nouvelles. Elle avait joint $3.50 pour une réponse payée à son télégramme.

Biernacki lui a répondu immédiatement en rédigeant son télégramme comme suit : "Ne vous inquiétez pas. Je vous bénis, toi et nos deux enfants."

OUBLIEZ VOS DETTES

Si vous êtes accablé de dettes, ne tardez pas à consulter nos experts qui sauront résoudre pour vous tous vos problèmes financiers

BUREAU : tous les jours de 9 h. a.m. à 5 h. p.m. Le vendredi soir de 7 h. à 8 h. sur rendez-vous, et le samedi de 9 h. a.m. à midi sur rendez-vous.

9141, boul. PIE IX (Suite 10) MONTREAL

DA. 1-1490

ARGENT à PRÊTER

1re, 2e ou 3e hypothèque. Parcourons la province. Meilleurs prix payés pour balance de prix de vente. Prêtons sur commerce, prêts pour construction ou amélioration de votre maison, refinancement de vos hypothèques



M. Talbot prédit une hausse des taux d'assurance pour les automobilistes

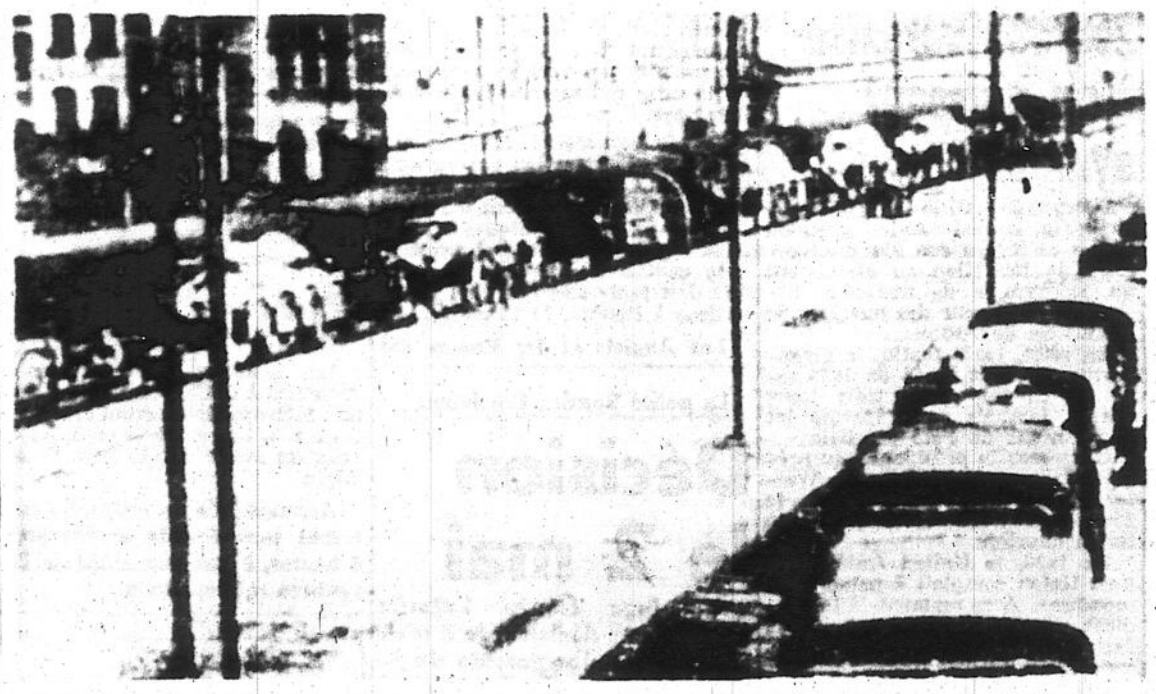
En somme, c'est l'assurance obligatoire

Quebec, 25 (DNC) — Le chef de l'opposition a affirmé en Chambre ce soir, que l'article du bill Cournoyer, qui fixe la solvabilité requise des automobilistes à $10,000, $20,000 et $5,000, selon le caractère des dommages, signifie, en somme, l'assurance obligatoire

Les taux vont monter

Des injustices

Système de points



CAMIONS FRANÇAIS. — Des camions militaires français rappelés d'Allemagne attendent à Strasbourg d'être dirigés dans différentes parties de la France. Cette mesure avait été prise avant que l'on annonce la fin de la rébellion en Algérie. (Fac-similé UPI — "Montréal Matin")

Une bonne santé insolente

Deep River, Ont., 25 (UPI) — L'endroit qui était considéré comme stable entre tous, celui de l'assurance, est de moins en moins en demande ici parce que la population affiche une santé insolente et persistante.

Le Bureau d'hygiène de Deep River a signalé hier que la municipalité avait le plus bas taux de mortalité de tout l'Ontario et que de ce fait le cimetière local n'en menait pas large.

Au point que depuis son inauguration il y a un an environ les autorités n'ont reçu que $100 pour son entretien. Les édiles devront donc pourvoir à sa "survie" en attendant que les citoyens consentent à décéder.

Et pendant ce temps-là, le procès Eichmann se poursuit

Jerusalem, 25 (UPI) — Des témoins ont déclaré aujourd'hui, au procès d'Adolf Eichmann, que ce dernier avait apostrophé en "termes obscènes et grossiers" les chefs de la communauté juive en Allemagne, avant la dernière guerre mondiale.

Il souriait

Des dossiers

LOYOLA FUSTIGE LE GOUVERNEMENT LESAGE

La recommandation du gouvernement provincial voulant que Loyola retire volontairement son bill pour obtenir une charte universitaire et que nos étudiants acceptent leur statut présent jusqu'à ce que la Commission sur l'éducation complète sa vaste enquête signifie le refus du gouvernement de régler notre problème, a déclaré, hier, M. C. H. Wayland, président du comité de la charte de cette institution.

Entière approbation

Stratégie touristique dans les Laurentides

Le Bureau touristique et économique des Laurentides a lancé hier soir une campagne pour réclamer la part des Laurentides de l'argent dépensé par les touristes.

Le tourisme

Bottin et parcs

CANADA · JAPON · EGYPTE · ISRAEL · INDE · ESPAGNE · SUEDE · AUTRICHE · TURQUIE · BRESIL · CHILI · INDO-CHINE · GRANDE-BRETAGNE · FRANCE · ALLEMAGNE · U.R.S.S. · ETATS-UNIS · ITALIE · CHINE · POLOGNE · BIRMANIE · EIRE

COMMENTAIRES INTERNATIONAUX

(UPI)

Après quatre jours

La rébellion d'Alger a avorté après quatre jours d'incertitude. Le général Raoul Salan, l'homme qui avait aidé de Gaulle à accéder au pouvoir, en 1958, s'est suicidé, selon Radio-Alger. De plus, le général Maurice Challe, leader des quatre généraux rebelles qui se sont emparés du pouvoir samedi dernier, en Algérie, s'est constitué prisonnier.

Une fois de plus de Gaulle a eu raison des événements. Il faut dire que les solutions qu'il préconise pour le règlement pacifique du problème algérien ne sont pas le fait d'une improvisation hâtive.

Lorsque la IVe République a repoussé ses conseils, le général de Gaulle, calme et serein, s'est retiré dans sa résidence de Colombey-les-Deux-Eglises, où il a médité sur les problèmes de notre époque et particulièrement sur ceux de la France.

En 1958

En 1958, lorsqu'il est revenu au pouvoir, il avait déjà en tête toutes les grandes lignes de son plan d'ensemble. De cette ébauche est sortie la politique d'autodétermination et d'indépendance éventuelle pour l'Algérie.

En janvier dernier, le peuple français a donné raison à son chef. C'est par une majorité écrasante qu'il s'est prononcé en faveur de cette solution.

Pour une poignée de généraux français d'extrême-droite, cependant, l'autodétermination représentait une autre défaite pour l'armée française. C'est plus qu'ils n'en pouvaient supporter.

Leur intervention maladroite à un moment critique de l'histoire algérienne n'aura servi en définitive qu'à raffermir l'autorité du président de Gaulle. La rébellion aura donc atteint un but totalement opposé à celui qu'elle préconisait. Il fallait s'y attendre, à notre époque où le colonialisme est passé de mode et où la démocratie a tendance à s'implanter de plus en plus solidement dans les pays de l'orbite occidentale.

Washington

En quelques lignes

(UPI)

La France n'a rien demandé

Le président John F. Kennedy a déclaré hier au président Charles de Gaulle que les Etats-Unis étaient disposés à fournir à la France tout genre d'aide qui lui semblera utile et nécessaire en marge de la crise algérienne.

En révélant cette nouvelle, la Maison-Blanche a précisé qu'elle n'avait reçu aucune indication du président de Gaulle à l'effet que ce dernier pouvait avoir recours à cette aide.

* * *

Un poste pour Riesel

Le président a nommé le chroniqueur ouvrier Victor Riesel, au poste de vice-président du comité présidentiel sur l'embauchage des invalides. Riesel a été aveuglé, il y a cinq ans, lorsqu'on lui a lancé de l'acide au visage, parce qu'il avait dénoncé certaines pratiques subversives au sein des syndicats américains.

* * *

Suggestion

Le sénateur républicain Hugh Scott, de la Pennsylvanie, a proposé hier que le président Kennedy nomme un leader républicain au poste de conseiller dans les affaires internationales. Le sénateur Scott a formulé cette déclaration dans un discours prononcé à Arlington, Virginie, dans la banlieue de la capitale fédérale.

* * *

Grèves

L'aviation a déclaré que 327 grèves et arrêts de travail à 22 bases aériennes ont grandement nui à l'exécution des programmes vitaux de missiles du gouvernement. Ces révélations ont été formulées à une commission sénatoriale d'enquêtes.

* * *

Erreur

La Commission civile de l'aéronautique a blâmé hier un pilote pour une erreur commise au cours d'une manoeuvre dangereuse qui a entraîné la perte d'un aérobus à jet Boeing 707 au cours d'un vol d'essai, le 15 août 1959. Les cinq membres d'équipage de l'appareil ont péri dans cet accident.

* * *

Il ne croit pas en Dieu

Roy Torcaso qui ne peut obtenir son permis de notariat dans l'Etat du Maryland parce qu'il ne croit pas à Dieu, pourra soumettre sa candidature à nouveau le 1er mai. Un porte-parole de l'Etat a déclaré en Cour suprême que tous les permis du genre expirent le 1er mai et que les notaires désireux de poursuivre la pratique de leur profession devront soumettre une nouvelle demande, à cette date.

Torcaso a demandé à la Cour suprême de forcer l'Etat à lui émettre un permis. Sa principale objection tombe donc avec l'expiration des permis et il devra soumettre une nouvelle demande.

La police sonne parfois deux fois à la même porte

Si le postillon ne sonne pas deux fois, la police se plait par contre à retourner à une "barbotte" qu'elle a déjà visitée.

Trente-six personnes l'ont appris à leurs dépens quand elles ont été surprises hier après-midi, au 200 boul. Lapinière, à Brassardville, à jouer "right" et "fade".

C'est sous le même toit que la police provinciale avait cueilli samedi matin, à 2 h. 45, vingt-six amateurs de cartes, dont deux présumés tenanciers. Ils avaient plaidé coupable devant le juge T. A. Fontaine. Les tenanciers, Benny Harris et André Valentine, avaient écopé de $300 d'amende et les frais ou un mois de prison, et les personnes "trouvées" à $25 d'amende ou huit jours.

Le raid d'hier après-midi a été exécuté sous les ordres de l'inspecteur Maurice Valiquette.

Le gaz naturel coûtera plus cher

Environ 95% des usagers dans les zones domiciliaires paieraient plus cher le gaz naturel en vertu de la nouvelle structure de taux présentée par la Corporation de gaz naturel de Québec, a admis M. Glenn Maddock, hier.

M. Maddock témoignait devant la Régie provinciale du gaz et de l'électricité qui étudie cette nouvelle échelle. La Régie a ajourné ses séances à ce matin afin d'étudier une pétition de la ville de Montréal lui demandant d'enquêter sur tous les aspects des opérations de la Corporation avant d'accorder l'augmentation réclamée.

Selon M. Maddock, le gaz reviendrait moins cher si plus d'usagers en faisaient usage pour le chauffage mais il a admis que le consommateur qui n'utilise le gaz naturel que pour la cuisson ou pour un chauffe-eau paierait plus.

Me George Gould, procureur de la Cité, a, pour sa part, déclaré que les augmentations ne seraient pas nécessaires si la Corporation obtenait une revision de ses prix d'achat des Trans-Canada Pipe Lines.

Un éditorial qui coûte $3,500

Ottawa, 25. (UPI) — La Cour suprême du Canada a ordonné aujourd'hui au Toronto Globe & Mail de verser $3,500 à M. Hal C. Banks, leader d'origine américaine de l'Union internationale canadienne des gens de mer, à la suite d'un éditorial qu'il a publié le 11 novembre 1957.

La Cour a renversé à l'unanimité la décision de la Cour d'appel de l'Ontario qui avait rejeté la poursuite intentée par Banks. Celui-ci réclamait $25,000. Le quotidien devra également acquitter les frais de la Cour.

L'éditorial en question soulignait que tout indiquait que Banks était venu au Canada dans le but spécifique de saborder la flotte canadienne de haute mer.

Un octroi de $262,900 à St-Luc

Ottawa, 25 (UPI) — Le ministre de la Santé, M. J. Waldo Monteith, a annoncé aujourd'hui que le gouvernement fédéral venait d'accorder $262,900 à l'hôpital St-Luc de Montréal pour lui permettre de terminer la construction du pavillon des infirmières.

Il y a encore du bon monde

Manchester, Angleterre, 25. (UPI) — Une mère de trois enfants affectée par une crise de sclérose multiple était de retour dans son pays ce soir après l'envolée de 5,000 milles Canada-Angleterre.

Mme Doreen Jackson a pu effectuer le voyage après que ses voisins eurent recueilli un fonds de $2,800 pour ses frais. Mme Jackson, qui avait émigré au Canada avec son époux, il y a cinq ans, est paralysée des deux jambes et d'un bras.

"Quand Doreen a appris, il y a une quinzaine, qu'elle retournait au pays, elle a retrouvé sa bonne humeur et son état s'est visiblement amélioré," a dit son mari en ajoutant que lui et son épouse demeureraient avec leurs enfants chez la mère de celle-ci.

SOUMISSIONS

DES SOUMISSIONS CACHETEES adressées au soussigné et portant sur l'enveloppe la mention : "SOUMISSION POUR L'INSTALLATION DE SYSTEME D'ECLAIRAGE A BASSE INTENSITE AUX APPROCHES 12 ET 30 A INTENSITE MOYENNE SUR LES VOIES DE CIRCULATION AINSI QUE TRAVAUX CONNEXES A L'AEROPORT DE QUEBEC" seront reçues jusqu'à 3 heures de l'après-midi, heure avancée de l'Est, le VENDREDI 19 MAI 1961 pour les travaux ci-haut mentionnés à l'aéroport de Québec, Qué.

Les plans, devis et les documents qui s'y rapportent peuvent être obtenus sur demande au bureau de l'Acheteur régional, Ministère des Transports, Division des Achats, Aéroport International de Montréal, Dorval, P.Q. sur réception d'un chèque visé de $25.00 fait au nom du Receveur Général du Canada.

J. L. ALONDEAU
Directeur régional, services aériens
Ministère des Transports,
Aéroport International de Montréal,
Dorval, P.Q.
le 20 avril 1961



AUCUN COMPTANT
selon notre nouveau plan pour toutes
REPARATIONS D'AUTO
chez
CLOUETTE
AUTOMOBILE LTEE
Dépositaire "Austin" autorisé
4590 ST-DENIS VI. 4-3311

PEINTURE PEINTURE
SEUL FRENIÈRE
vend les meilleures marques au plus bas prix en ville
RÉDUCTION 50% ET PLUS
sur des milliers et milliers de gallons des meilleures marques connues telles que :
B-H, CONANT, C.I.L., SHERWIN-WILLIAMS, ROXATONE, O.P.W., SCARFE, PITTSBURGH, BERRY BROS., GLIDDEN
ET NOMBRE D'AUTRES
$1.10 $1.70 $1.49 $2.50 $3.50 $4.50 LE GALLON
40¢ et plus la pinte — 15¢ et plus le demiard
Nous avons en abondance ce que nous annonçons



GRATIS 1 GALLON C-I-L avec achat de $25.00 et plus valeur de $8.65
sur présentation de cette annonce

PEINTURE "LATEX" Régulier $7.75 le gallon $2.90 le gallon

TEREBENTHINE PURE — 55c LA PINTE
VARSOL 25c LA PINTE — 65c LE GALLON

PEINTURE MARQUES REPUTEES Rég. $6.98 le gallon 3 GALLONS POUR $8.99 $3.09 le gallon

GRATIS 1 GALLON GLIDDEN avec achat de $25.00 et plus
Valeur de $7.10
Choix de : Bleu danois, Rubis, Sable doré, Gris bruyère, Jaune soleil, Vert marine.



Grand SPÉCIAL "LATEX" Régulier $8.65 le gallon $1.99 LE GALLON
choix de corail, jaune, vert, ivoire, gris

ROULEAU COMPLET avec CABARET GRAND SPECIAL Rég. $2.50 $1.19

CADEAU A CHAQUE CLIENT
TUBES TOUTES COULEURS 35¢ chacun
PLUS BAS PRIX EN VILLE pour : PINCEAUX, ROULEAUX, etc.

NOUS VENDONS TOUTES LES PEINTURES C-I-L BAS PRIX JAMAIS VUS A MONTREAL
LIVRAISON GRATUITE PAR TOUTE LA VILLE

L. A. FRENIÈRE ET FILS
6210, PAPINEAU — CR. 2-4418 — 2-1033

LA BILE CONTRIBUE A LA DISSOLUTION DES GRAISSES
DANS L'APPAREIL DIGESTIF

Des essais en laboratoire ont prouvé que la bile émulsionne les graisses, c'est-à-dire qu'elle les divise littéralement. Il est reconnu que lorsqu'on verse de la bile sur des solides gras, il se forme un liquide onctueux.

Dans le système digestif, la bile a le même effet. Les aliments arrivent souvent dans le système digestif sous forme de solides gras. La bile sécrétée par le foie active alors leur dissolution pour rendre la digestion plus complète.

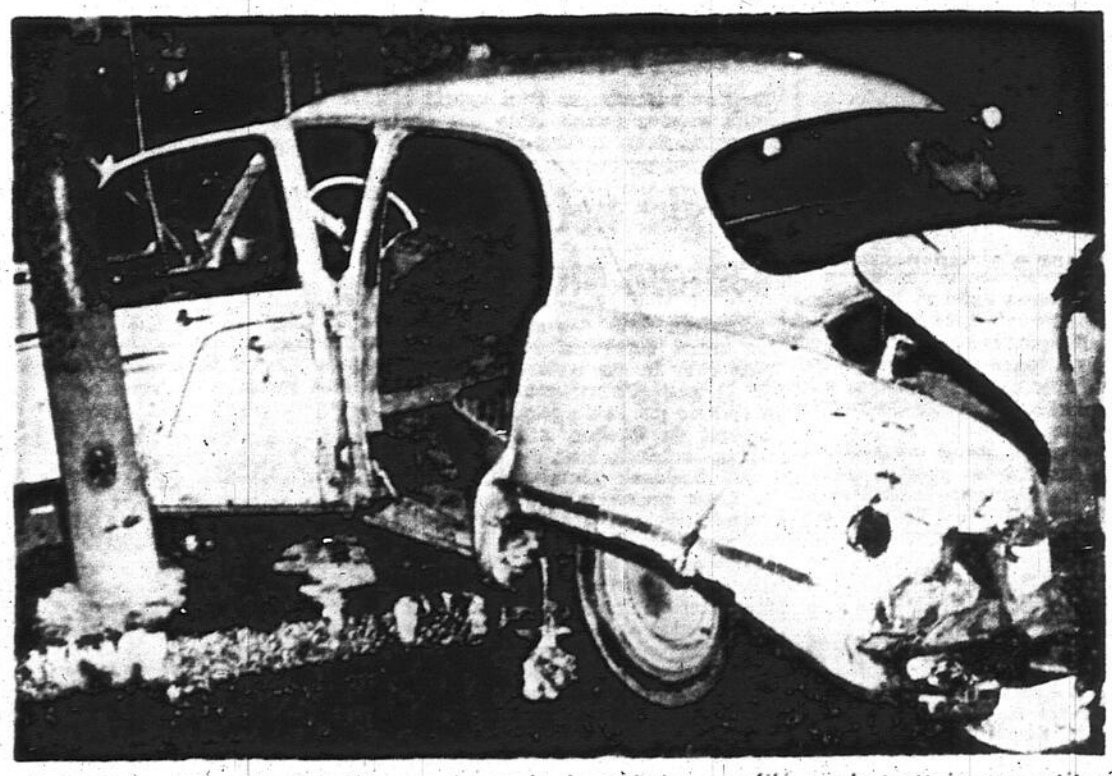
Les Petites Pilules Carter pour le Foie, formule exclusive d'éléments végétaux, rétablissent sans violence la régularité en même temps qu'elles améliorent le débit de la bile pour faciliter la digestion.

Quand vous souffrez de lourdeurs, de maux de tête ou de nervosité et qu'il vous faut un laxatif, prenez les Petites Pilules Carter pour le Foie.

En plus de soulager la constipation, les Petites Pilules Carter pour le Foie améliorent le débit de la bile. Achetez-en aujourd'hui même !



Embardée sur le TROTTOIR

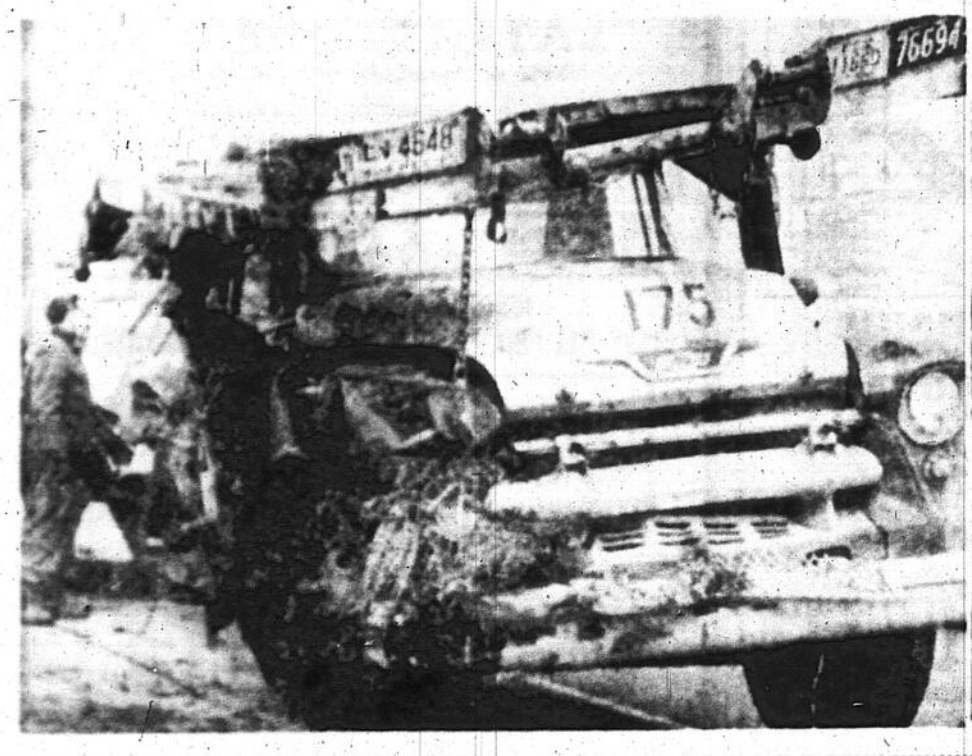


Une voiture dont le chauffeur avait perdu la maîtrise a enfilé sur le trottoir aux petites heures, hier matin, pour défoncer l'une des portes du magasin 5-10-15 Kresge, au 1019 est, rue Ste-Catherine. (Photo "Montréal-Matin")

PÊLE-MÊLE COMME DES JOUETS



Deux automobiles et une camionnette ont été projetées sur le bord de la route, tôt hier matin, lorsqu'un énorme camion-remorque qui les transportait a tombé dans un fossé, sur la route No 9, près de St-Hubert. Bien que la cabine du camion de la Charlton Transport, d'Oshawa, ait été fortement endommagée, comme en fait foi la photo, le chauffeur, M. Raymond Doré, de Ville St-Pierre, s'en est tiré indemne. (Photos "Montréal-Matin")





Pas de soumissions publiques

Québec, 25 (DNC) — La politique de la demande de soumissions publiques, que le gouvernement Lesage se vante d'avoir établie dans la province, ne s'appliquera pas aux contrats pour la récupération du bois coupé sur les terrains avoisinant la Manicouagan.

Le premier ministre l'a répété lui-même à la Chambre, hier soir. Il a refusé, à ce sujet, un amendement de l'opposition au moment où l'on terminait l'étude du projet de loi du ministre des Terres et Forêts qui concerne la coupe et la vente de 4,000,000 de cordes de bois dans cette région.

Proposition

Le député de Maskinongé, Me Germain Caron, a proposé que le gouvernement subdivise le contrat afin de permettre aux petits entrepreneurs d'avoir accès à ce bois, ce qui aurait pour but de réduire le chômage.

"Si le gouvernement est sincère, a ajouté le député de Maskinongé, il n'aura pas d'objection à inclure dans le bill le principe de la demande de soumissions publiques. Sinon, je laisserai à la population le soin de le juger."

De son côté, le chef de l'opposition a dit :

"Jamais je ne croirai que le gouvernement peut refuser un tel amendement."

Le gouvernement a tout de même refusé. M. Jean Lesage a répondu qu'il avait déjà donné les raisons pour lesquelles l'Office de recupération ne demandera pas de soumissions publiques.

Mis aux voix, l'amendement Caron a été rejeté par 40 voix contre 18.

"Deux poids, deux mesures", ont lancé des députés de l'opposition.

Autre amendement

De son côté, le député de Trois-Rivières, Me Yves Gabias, a proposé un amendement au bil pour interdire au gouvernement d'exporter le bois de la Manicouagan hors du pays et de lui défendre de le vendre au Canada en bas du prix coûtant.

Dans un intéressant exposé, M. Gabias a affirmé que ce serait un désastre pour notre industrie papetière, particulièrement celle de la Mauricie, si le bois exporté en Europe servait à la fabrication du papier-journal.

Il s'objecte

De nouveau, le premier ministre s'est objecté à cette mesure de sécurité pour les ouvriers de nos papeteries, "dont je veux défendre les intérêts," avait affirmé M. Gabias.

L'amendement a été rejeté par 40 voix contre 17. Le bill lui-même a subi sa troisième lecture par le même vote.

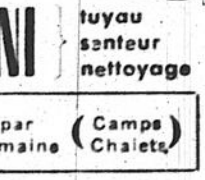
Il avait été longuement combattu pendant plusieurs séances par l'opposition qui a soutenu que l'entreprise dans laquelle le gouvernement se lance n'est pas entourée de toutes les précautions nécessaires. Elle avait surtout blâmé l'administration parce qu'elle s'est obstinée à refuser que l'Office de récupération soumette chaque année à la Chambre un rapport de son activité.

BOULE DE FEU
POUR VOTRE CHALET
APP. FROID, CAVE, SOLARIUM, SALLE DE JEU
CE BEAU PETIT FOYER
SANS TUYAU "LE TALENT"
CHAUFFE 3 APP. OU 20 x 30 PLUS CUISSON

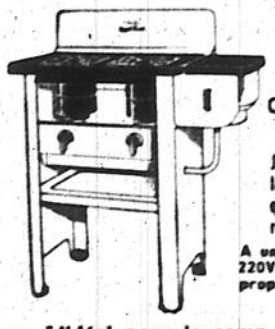


1 gal. d'huile à poêle par jour
Demandez brochure et bas prix. Autres plus petits à
$29.50
LePAGE & CIE
DISTRIBUTEUR EXCLUSIF
2211 EST, rue BELANGER
MONTREAL — RA. 2-8993

OH ! PANNES ELECTRIQUES (INDISPENSABLE, PRATIQUE PARTOUT LE SEUL A VOUS EPARGNER CETTE CALAMITE)
MAINTENANT : VOTRE CHAUFFAGE ET CUISSON SONT UNE RISEE !
B-B-Q rotatif gratis avec l'achat d'un
IMPORTATION HOLLANDAISE **FACETA**



Ne coûte que 10 cents par jour à opérer
(Huile à poêle — 20¢ le gallon)
Cuisinière et chaufferette combinées. Réchauffe 20 x 30 ou 3 pièces. Idéal pour appartements froids, chalets, salles de jeu, camps, caves, etc.
Poêle portatif 100% sûr. Aussi gaz propane pour camping et domestique
NI tuyau, senteur, nettoyage
Faites votre CUISSON pour aussi peu que 25¢ par semaine (Camps Chalets)



FALKS IMPORTATION ANGLAISE
CUISSON RAPIDE, PAS DE POMPAGE
Flamme bleue — HUILE à POELE ou KEROSENE
Jolies couleurs nouvelles — Nouveaux brûleurs de porcelaine sans mèche, réglables. Se manie aussi facilement qu'une cuisinière à gaz. Sert également comme chaufferette supplémentaire. Modèles console et sur table.
A un quart du prix du 220V. Aussi vite que le propane, naphte, etc.
$19.75 et plus 2 FEUX
Modèle de table
L'idéal pour le camp, les chalets, la tente, bungalow, etc.
CHASSE LePAGE Co.
2211 est, Bélanger, Montréal RA. 2-8993
Recevez une circulaire sur ces jolis items
Nom ..... MM
Adresse .....
DECOUPEZ CETTE ANNONCE ET DEMANDEZ LA "FALKS CUISSON DE CHALET" A VOTRE MARCHAND LOCAL

La responsabilité financière des automobilistes

L'Opposition favorise le principe mais critique les modalités de la loi

Québec, 25 (DNC) — L'opposition s'est déclarée favorable, aujourd'hui, au principe du projet de loi établissant la responsabilité financière des automobilistes. Mais elle en a critiqué les principales modalités.

Présentée à la séance du matin par le ministre des Transports et Communications, M. Gérard Cournoyer, la mesure a été votée unanimement eu deuxième lecture puis discutée en comité plénier pendant toute la séance de l'après-midi.

Selon l'opposition, ce projet de loi modifie essentiellement la notion de responsabilité telle qu'édictée dans notre code civil, et constitue, à ce point de vue, un précédent dangereux, un accroc très grave.

Le chef de l'Opposition a affirmé, d'autre part, que le bill est rédigé en un pur charabia.

Le député de Bagot, M. Daniel Johnson, a exprimé l'opinion, d'autre part, que le gouvernement se désiste de sa responsabilité en faveur des compagnies d'assurances qui constitueront le fonds d'indemnisation des accidentés.

Nécessité absolue

M. Cournoyer a affirmé que cette mesure est d'une nécessité absolue. Les statistiques établissent, selon lui, que les véhicules non assurés causent autant d'accidents que les autres. Il n'est pas exagéré d'affirmer que 45% des accidents sur les routes impliquent au moins un véhicule sans assurances-responsabilités. Il est temps, a-t-il dit, que ces véhicules fantômes soient chassés de nos routes.

Le ministre a ajouté qu'il était nécessaire de présenter une loi sévère. Nous en avons exposé les grandes lignes, la semaine dernière. Selon M. Cournoyer, elle donne la garantie que personne ne se trouvera sans indemnité à la suite d'un accident de la route dont il ne sera pas responsable, même dans le cas du "hit and run". La protection est accordée sans assurance obligatoire. Un fonds de compensation est créé qui sera alimenté par les compagnies d'assurances.

Après l'intervention du chef de l'Opposition, dont nous parlons ailleurs, un député libéral, M. Harry Blank (Montréal-St-Louis) a exprimé l'opinion que le bill contribuera au bien-être des personnes accidentées et à la sécurité de ceux qui circulent sur nos routes.

La responsabilité

Pour le député de Trois-Rivières, le projet de loi soulève, au contraire, des restrictions nombreuses. Quand on lit le projet de loi, a-t-il dit, on s'aperçoit qu'il bouscule la motion de responsabilité du code civil, et de nombreuses autres lois, notamment de plusieurs articles du code de procédure civile et de la loi des véhicules automobiles.

"Ajouté qu'à cet égard, a soutenu M. Gabias, c'est un précédent extrêmement dangereux. Plus les lois de cette nature seront multipliées, plus nous perdrons notre caractère français, dans la province".

D'autre part, M. Gabias a rappelé que des études sérieuses ont été faites, avant le 2 juin 1960, sur la question d'indemnisation des victimes des accidents de la route. Il se demande pourquoi on a mis de côté l'étude faite sur le sujet par la commission de refonte des lois des assurances.

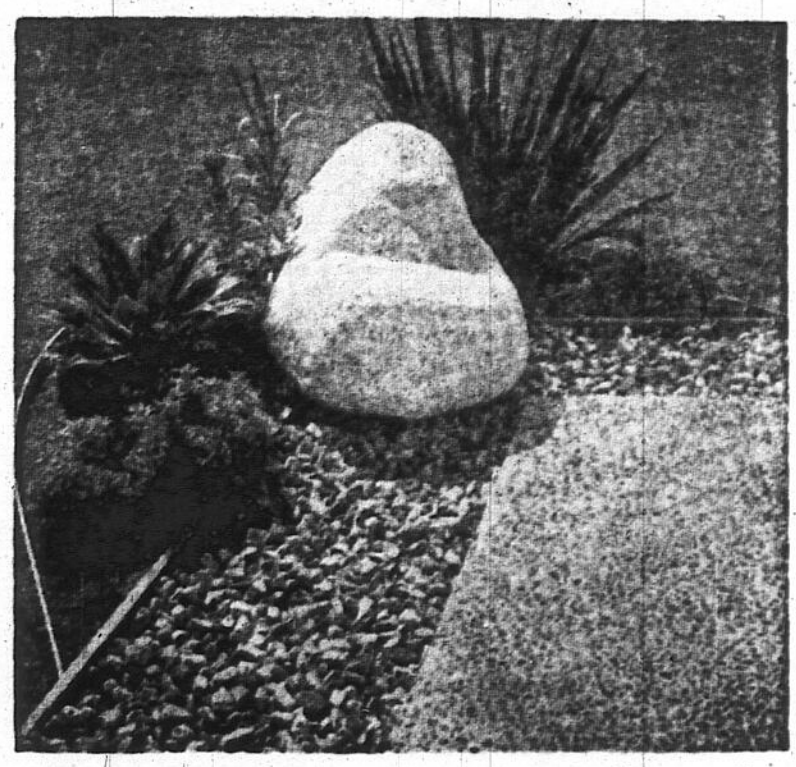
Le premier ministre répond que le gouvernement ne fait qu'étendre la portée de la clause du code civil concernant la responsabilité. Il soumet que c'est nécessaire si l'on veut que les victimes d'accidents d'automobile soient dans tous les cas indemnisées.

Le Fonds de compensation

M. Lesage soutient que le gouvernement n'a pas voulu s'occuper lui-même du fonds de compensation. Les compagnies d'assurances se sont dites prêtes à alimenter cette caisse et à l'administrer, dit-

(Suite à la page 11)

PIERRE DÉCORATIVE POUR PATIO



Derniers styles de patio

Colorées
18" x 18" ..... $1.25 ch.
12" x 24" ..... $1.25 ch.
12" x 12" ..... 70¢ ch.
9" x 9" ..... 50¢ ch.

Notre représentant passera chez vous sans aucune obligation de votre part. PLAN et SKETCHES GRATUITS avec toute commande.

DECORATIVE STONE REG'D
9990, rue PARIS (à l'ouest de Pie IX) Appelez DA. 2-4073

Tempête dans un verre d'eau

Ottawa 25 UPI — Le ministre des Affaires extérieures M. Howard Green a déclaré aujourd'hui que le président Kennedy ne songeait aucunement au Canada lorsqu'il a affirmé la semaine dernière que les Etats-Unis se réservaient le droit d'intervenir contre toute infiltration communiste dans l'hémisphère occidental.

Elle hérite de $250,000

Une secrétaire récompensée

Chicago, 25 (UPI) — Une secrétaire âgée de 47 ans recevra plus de $200,000 de la succession de son ex-employeur qui lui avait promis de bien "la traiter" si elle consentait à accepter une diminution hebdomadaire sur son salaire.

Mme Betty Fedyn a été nommée la principale bénéficiaire de la succession de $250,000 laissée par le Dr James J. Lewis, un célibataire.

Dans le testament qui a été rendu public hier, le Dr Lewis identifie Mme Fedyn comme sa confidente et lui lègue tous ses biens, sauf $30,000. Le mari de celle-ci, John, âgé de 52 ans, est un comptable actuellement sans emploi.

Mme Fedyn a déclaré que Lewis lui avait offert un emploi en 1941 lorsqu'elle s'était présentée à son bureau pour recevoir des traitements à un œil. Bien qu'un peu répugnante et récemment divorcée, elle consentit finalement à travailler pour le médecin.

La secrétaire a fait savoir qu'elle utiliserait l'argent qu'elle a touché pour réaliser l'ambition de sa vie, c'est-à-dire écrire des poèmes lyriques.

Les femmes du monde entier se réuniront

C'était à prévoir

Les Congolais ne s'entendent pas

Coquilhatville, Congo, 25 UPI — La réunion des chefs congolais a été menacée de devenir un échec lorsque le président du Katanga, M. Moise Tshombe, s'en est pris au président Joseph Kasavubu, du gouvernement central.

Le chef katangais a déclaré que sa participation à la présente réunion de Coquilhatville, la conférence soit strictement limitée aux questions inscrites à l'ouverture de aux chefs congolais qui ont assisté la séance inaugurale de la dernière grande réunion qui a précédé l'indépendance du Congo, à Tananarive, où on a semé les graines de la discorde entre les nations africaines.

Il a ajouté que le chef du gouvernement central était incapable de présider la réunion.

Ultimatum

Tshombé a servi un ultimatum en trois points à Kasavubu. Il a en effet déclaré qu'il abandonnerait les pourparlers de Coquilhatville à moins que:

1— Kasavubu dénonce une entente qu'il a conclue la semaine dernière avec les Nations Unies pour demander l'expulsion des étrangers, mercenaires qui, selon lui, présentement au Congo. L'accord en question vou drait la réorganisation de l'armée nationale et du service civil.

2— Une protestation officielle auprès des Nations Unies concernant l'incident où les troupes éthiopiennes de l'Organisme mondial ont combattu les forces katangaises, ce mois-ci, à Kabalo, ville située au nord du Katanga.

La conférence, qui réunit 150 représentants des Etats congolais, s'est ouverte hier à Coquilhatville, capitale de la province Equatoriale.

Un premier ministre qui transporte ses propres bagages

Toronto 25 (UPI) — Le premier ministre de la Saskatchewan, M. T. C. Douglas, a déclaré aujourd'hui qu'il quitterait l'hôtel Royal York où les employés sont en grève, parce qu'il n'a aucunement l'intention de briser les lignes de piquetage.

Il a ajouté qu'il transporterait lui-même ses bagages. Hier soir, M. Douglas, qui est le seul premier ministre socialiste au Canada, a fait son propre lit.

Il a expliqué que sa décision de quitter l'hôtel est conforme à ses principes et que les inconvénients qui en découlent le préoccupent peu. M. Douglas passe quelques jours à Toronto où il doit prononcer plusieurs conférences.

OTTAWA ... en bref

UPI

Vers le Laos

Trois officiers de l'armée ont quitté la capitale fédérale à destination de la Nouvelle-Delhi où ils feront partie de la Commission internationale de contrôle du Laos. Ce sont le brigadier P. S. Cooper, âgé de 45 ans, d'Edmonton, le lieutenant-colonel C. E. Legros, âgé de 44 ans, de Montréal, et le major C. E. M. J. Dunhault, âgé de 39 ans, de Valcartier, Québec. Le quartier général de l'armée a fait savoir que le lieutenant-colonel J. C. Allan, âge de 46 ans, d'Esquimalt, en Colombie-Britannique, quitterait le pays demain. Enfin, on n'a pas encore fixé la date du départ des 26 autres militaires canadiens qui feront partie de la Commission internationale.

• • •

Ministre malade

Un ministre sans portefeuille dans le cabinet fédéral, M. Ernest Halpenny, a été transporté à sa demeure de London, en Ontario, où il prendra une semaine de repos après s'être senti soudainement malade à son bureau de la Chambre des Communes. Le ministre de 57 ans a passé une bonne nuit sous les soins d'un médecin et un diagnostic de sa maladie sera pris à London. Il a été conduit à son domicile par un membre de son personnel. M. Halpenny fait partie du cabinet fédéral depuis le mois d'octobre dernier.

• • •

Il le confirme

Le ministre du Commerce, M. George Hees, a confirmé qu'il avait promis à l'Union sud-africaine que les tarifs préférentiels dont elle bénéficie au Canada ne seraient pas revisés lorsqu'elle quittera le Commonwealth le mois prochain.

Bien que le bruit ait couru que des mesures en ce sens pourraient être prises, aucune déclaration officielle n'avait été faite avant vendredi dernier alors que le leader d'une mission commerciale sud-africaine a affirmé que M. Hees lui avait donné l'assurance qu'aucun changement ne serait effectué.

M. J. J. Van Eck avait révélé aux journalistes que lui-même et M. Hees en étaient venus à la conclusion que les deux pays devraient maintenir leurs relations commerciales sans y apporter aucun changement.

• • •

Les débats enregistrés

L'Orateur des Communes, M. Roland Michener, a annoncé qu'il avait autorisé, à des fins expérimentales, l'usage de rubans pour enregistrer les débats de la Chambre.

Il a informé les députés que la mesure avait été autorisée après consultation avec les leaders des différents partis. Elle fait suite à une recommandation d'un comité de la Chambre qui a suggéré l'utilisation de machines à enregistrer et de sténotypistes.

• • •

Il sera là

Le ministre des Affaires extérieures, M. Howard Green, a révélé qu'il dirigerait la délégation canadienne à la conférence sur le Laos qui doit normalement débuter le 12 mais, à Genève.

Par la même occasion, il a annoncé que l'ambassadeur du Canada en Italie, M. Léon Mayrand, dirigerait la délégation de notre pays lors de la première réunion de la Commission de contrôle internationale du Laos qui doit avoir lieu la semaine prochaine à la Neuvelle-Delhi.

M. Green a précisé qu'il se rendrait à Genève après avoir assisté à la conférence des ministres des Affaires étrangères des pays membres de l'OTAN, qui doit s'ouvrir

(Suite à la page 13)

le Lait Frais
ça
vous
remonte





Vous êtes à la hauteur de la situation ... avec du lait frais! Le lait est une excellente source alimentaire de protides. Buvez du lait frais ... plusieurs fois par jour!

Une présentation de
LA SANTÉ PAR LE LAIT INC.

La sécurité routière ne date pas d'hier

Québec, 25 (DNC) — Le gouvernement de l'Union nationale a fait beaucoup pour assurer la sécurité de la route et réduire le nombre des accidents, a affirmé en Chambre, aujourd'hui, le chef de l'Opposition.

M. Antonio Talbot participait au débat sur le projet de loi établissant l'indemnisation des victimes d'accidents d'automobile.

"Nous sommes d'autant plus favorables au principe de ce projet de loi, a affirmé M. Talbot, que le procureur général et ministre des Transports du gouvernement de l'Union nationale, M. Antoine Rivard, avait annoncé en Chambre, l'an dernier, qu'il étudiait attentivement un projet de loi de sécurité routière".

En 1944

Là-dessus, le chef de l'Opposition a rappelé que lorsque l'Union nationale a repris le pouvoir, en 1944, les accidents de la route étaient beaucoup moins nombreux qu'ils ne le sont présentement, d'abord parce que le nombre des véhicules était beaucoup moins élevé et, en second lieu, parce que le réseau routier se trouvait dans un état déplorable.

Hommage

M. Talbot a rendu hommage à l'ancien procureur général, M. Rivard, qui, a-t-il souligné, a contribué plus que tout autre à réduire le nombre des accidents sur nos routes. Il a cité des chiffres officiels sur la réduction du nombre des accidents, au cours des campagnes de sécurité entreprises par M. Rivard avec le concours des organismes de sécurité.

Pour ce qui est du projet de loi de M. Gérard Cournoyer, le chef de l'Opposition a dit qu'il était malheureusement rédigé en charabia.

"Mais ce n'est pas parce que cette mesure est mal rédigée que nous allons voter contre", a-t-il ajouté.

LA BIBLE VOUS PARLE

Dieu, personne ne l'a vu; mais si nous nous aimons les uns les autres, Dieu demeure en nous, et son amour trouve en nous son accomplissement.

(I Jn 4, 12)

Me Yves Gabias demande une enquête

Québec, 25. (DNC) — Le député de Trois-Rivières, Me Yves Gabias, réclame une enquête sur l'écroulement d'une partie de la structure de béton de la future école normale Maurice-L.-Duplessis, dans la cité trifluvienne.

Ce terrible accident est survenu il y a quelques jours et a causé un vif émoi dans toute la région. Les travaux avaient été entrepris l'automne dernier, en vertu d'un contrat accordé par le nouveau régime.

M. Gabias a déposé devant la Chambre une motion qui se lit comme suit :

"Que cette Chambre exprime l'avis qu'un comité d'enquête, composé de personnes compétentes et impartiales, soit établi immédiatement afin de déterminer les causes de l'écroulement d'un édifice en construction à Trois-Rivières, depuis le mois d'octobre 1960 et devant loger la future école normale pour garçons."

Cette motion sera présentée prochainement.

M. Bellemare dénonce la démagogie libérale

Québec, 26. (DNC) — Piqué au vif par des remarques de quelques députés libéraux, M. Maurice Bellemare a dénoncé avec vigueur, hier soir, en Chambre, certains de ses adversaires politiques.

"Ces gens-là, s'est-il écrié, ont cherché à me salir dans la province, notamment en laissant entendre que j'avais des intérêts dans l'entreprise "Belmont Spread". Je n'ai jamais eu affaire à cette organisation. Je suis prêt à me soumettre à une enquête judiciaire, n'importe où, et me défendre. Je suis même prêt à mettre mon siège de député en jeu."

Démagogie

Le député de Champlain a ajouté que c'est faire de la démagogie que de vouloir ainsi traîner un adversaire politique dans la boue.

Le chef de l'Opposition a donné raison à son collègue et a demandé au président du Comité plénier de rappeler plus fréquemment à l'ordre certains membres du groupe ministériel.

On avait même entendu un député libéral crier "Judas" à l'adresse d'un collègue de la gauche, au cours de la séance. Il avait retiré le mot, sur l'ordre du président, mais l'insulte était lancée quand même.

L'Opposition favorise le principe...

il à la condition que la nouvelle loi ait des dents.

Sur quoi le député de Bagot remarque qu'il n'approuve pas, quant à lui, l'idée de tout laisser à la responsabilité des compagnies d'assurances, qui ont un intérêt pécuniaire dans l'indemnisation. Il n'approuve pas le fait que le gouvernement délègue sa responsabilité aux compagnies.

Pas une nouveauté

"Tout le monde, dit M. Johnson, veut bien remédier à la situation. L'Union nationale avait commencé à le faire, et le principe de la responsabilité des automobilistes n'est pas une nouveauté. Nous avions commencé à l'appliquer. Mais en ce domaine, il faut procéder graduellement. Je crois, pour ma part, que les handicapés, que ceux qui constituent ce qu'on appelle un mauvais risque, auront peine à se procurer

(Suite de la page 9)

un permis de conduire et un emploi à cause des pouvoirs trop étendus accordés aux compagnies d'assurances.

Me Gabias s'est demandé si le projet de loi n'est pas présenté à la requête même des compagnies d'assurances. Ce que le premier ministre nie, en ajoutant qu'il y a peut-être des jugements non satisfaits pour un montant de $35 millions, chaque année, dans le Québec. M. Lesage dit, aussi, que les clauses d'indemnité ont été inscrites dans le bill à la recommandation du barreau de Québec.

Le ministre des Transports prévoit que d'ici à deux ans, les taux d'assurance diminueront, dans la province.

Mauvais principe

Le député de Montcalm, Me Maurice Tellier, répond au premier ministre que le Barreau souhaite depuis longtemps une loi pour assurer l'indemnisation des victimes d'accidents d'auto. Mais, précise-t-il, il n'a jamais été question de créer une présomption de responsabilité contre le propriétaire d'une auto. Le projet de loi va trop loin et tend à consacrer un mauvais principe. C'est nettement, assure M. Tellier, un principe qui vient à l'encontre de la motion de responsabilité contenue dans notre code civil.

M. Gabias continue d'affirmer que la notion de responsabilité introduite dans le bill est étrangère à notre mentalité et constitue un accroc très grave à notre loi civile française. Le ministre du Travail, M. René Hamel, explique que le code civil a été inspiré par le code napoléonien qui date lui, d'une époque où l'auto n'existait pas.

Spéciaux extraordinaires !

BALAYEUSES cylindriques et accessoires

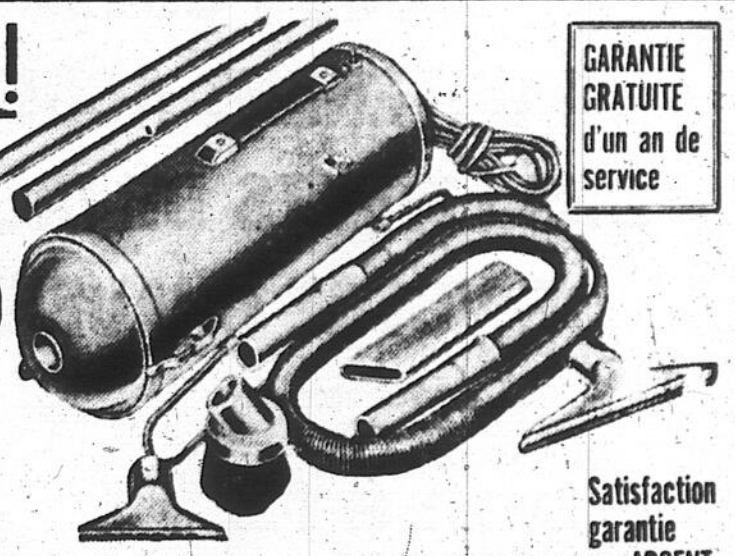
POLISSOIRS à planchers - électriques

BALAYEUSES "SWIVEL TOP"

$7.95

GARANTIE GRATUITE d'un an de service

Satisfaction garantie ou ARGENT REMIS



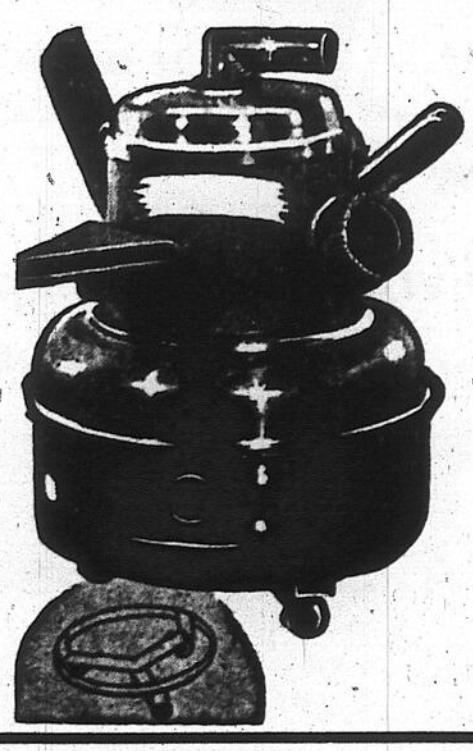


Ces appareils ne sont PAS de SECONDE MAIN.

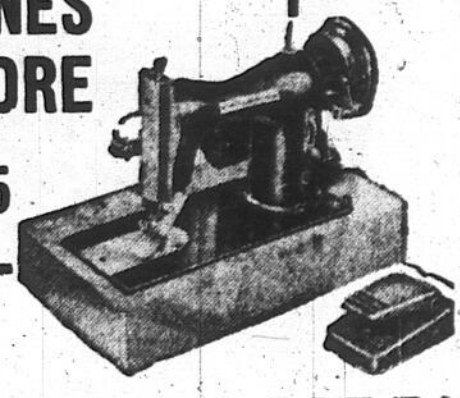
GRATIS



SECHOIR A CHEVEUX avec tout achat d'une balayeuse



MACHINES à COUDRE $14.95



SIGNALEZ CR. 3-1796 LE JOUR

CE SOIR Téléphonez à : RE. 8-6461 POUR UNE DEMONSTRATION GRATUITE A DOMICILE

Remplissez et postez ce coupon

PRESLOCK (QUEBEC) LTEE
1373 est, Beaubien, Montréal

☐ Je désire plus d'information sur ☐ Machine à coudre à $14.95
☐ Je voudrais une démonstration à domicile de :
☐ Balayeuse "Swivel Top" à $7.95 ☐ Balayeuse cylindrique à $7.95 ☐ Polissoir à $7.95

NOM..... ADRESSE.....
VILLE..... COMTE.....



MONTREALAIS DE RETOUR DE CUBA — Deux hommes d'affaires montréalais, Harry Dol-Lansky, à gauche, et Henry Marvin sont interviewés par les journalistes new yorkais à leur arrivée de Cuba. Ils étaient à La Havane durant l'invasion.

Deux Montréalais parlent de Castro

New York, 25 (UPI) — Si l'on en croit quelques personnes arrivées par le premier aérobus parti de Cuba à destination de New York depuis la fin de l'invasion ratée, cette invasion n'a fait que rendre service à Castro et à son régime.

Deux hommes d'affaires canadiens étaient au nombre des 61 passagers d'un aérobus de Cuba et ont dit que le bombardement de La Havane a servi les fins de Castro.

Bombardement

M. Harold A. Dolansky, président d'une maison d'affaires de Montréal, a dit que "l'effet du bombardement de la population de La Havane a été si mauvais que ceux qui étaient contre Castro sont cent pour cent avec lui maintenant".

M. Henry Marvin, vice-président de la même société, a dit que les Cubains à qui il a parlé lui ont dit que "celui qui a effectué ces bombardements sur une ville sans défense ne mérite certainement pas notre appui".

Kimji Kawamura, journaliste japonais de Tokio, qui a quitté Cuba à cause de la censure, a déclaré qu'à son avis l'invasion de l'île a donné à beaucoup de Cubains une "raison" d'appuyer Castro.



ROSIERS DE CHOIX

Assortiment le plus complet au Canada de ROSIERS de jardin de haute qualité.

Hybrides de thé, Brownell sous-zéro, floribundas, grandifloras, miniatures, grimpants, sur tiges ou en arbres, etc.

Aussi choix complet de plantes vivaces, arbres et arbustes d'ornement.

Visitez notre PALAIS DU JARDIN. *Catalogue GRATIS*

6 W·H·PERRON & CIE LIMITÉE

515 BOUL. LABELLE, L'ABORD A PLOUFFE, P.Q. (Montréal 40) TÉL. MU. 1-1615

La C.T.M. vous offre une nouvelle commodité

VOUS POUVEZ MAINTENANT ACHETER DES LIVRETS DE BILLETS DE VOTRE CHAUFFEUR



20 BILLETS $3.00



LE MOYEN LE PLUS SÛR D'AVOIR TOUJOURS UN BILLET PRÊT

Le livret de billets épargne du temps... à vous...au chauffeur...et à tout le monde

Commission de Transport de Montréal

Une fusée éclate en plein ciel

Cap Canaveral, 25 (UPI) — Une fusée américaine transportant un astronaute-robot et qui devait effectuer un voyage autour de la terre a fait explosion moins d'une minute après avoir été lancée de la base de l'aviation de Cap Canaveral, en Floride, aujourd'hui.

La cabine du navire spatial s'est détachée automatiquement de la fusée défectueuse et est tombée en parachute dans l'Atlantique. Les observateurs du Cap ont déclaré que tout porte à croire qu'un homme aurait pu survivre à l'accident.

Le lancement effectué aujourd'hui était similaire à celui qui a été réussi par les Russes plus tôt ce mois-ci avec un homme à bord de la fusée.

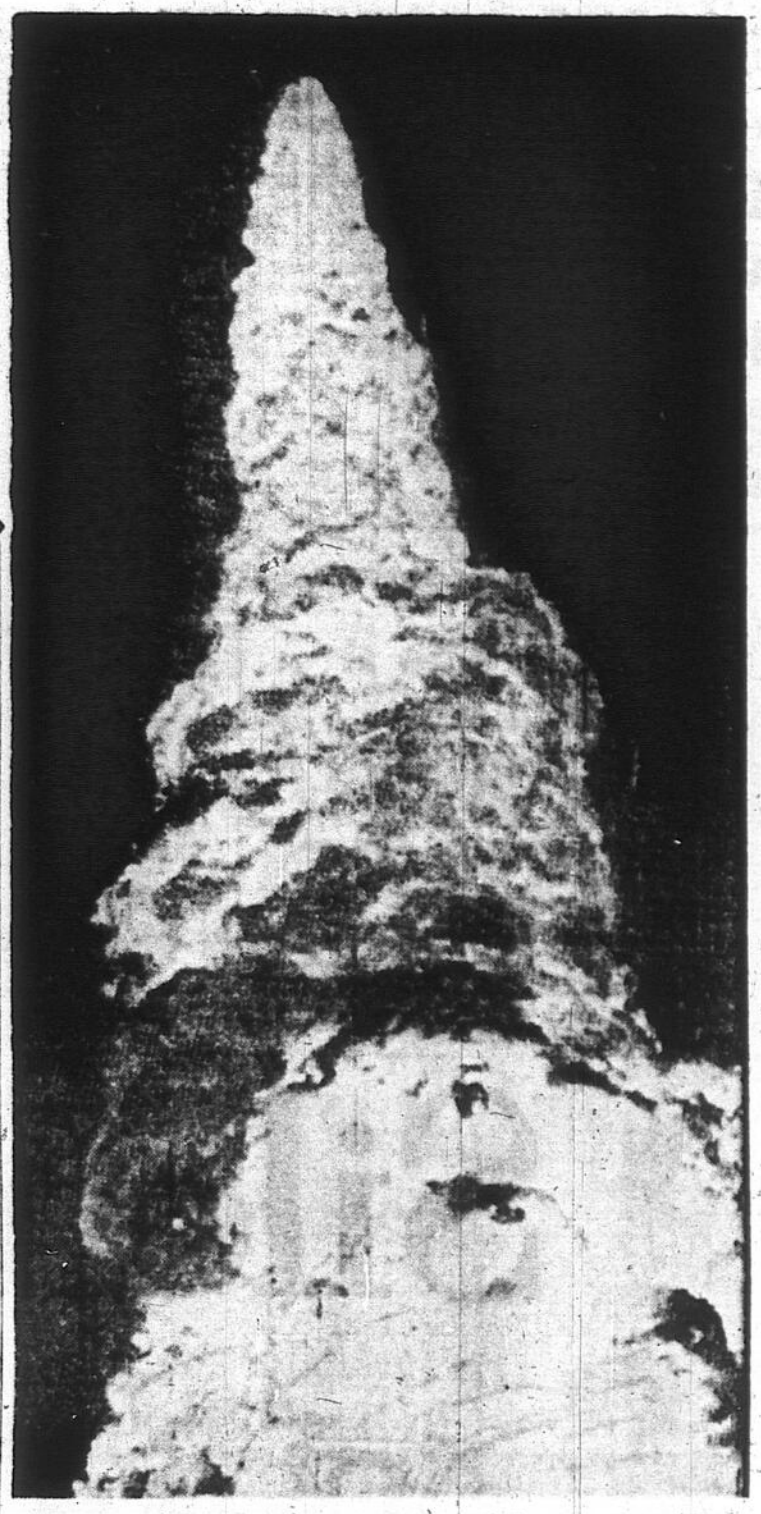
40 secondes

L'Administration nationale de l'aéronautique et de l'espace a annoncé que le missile Atlas transportant la capsule Mercury avait été détruite après une quarantaine de secondes de vol et que le vaisseau aérien avait été séparé de la fusée porteuse par son système éjecteur qui a apparemment fonctionné normalement. Une défectuosité s'est développée dans la fusée. Elle à été détruite par les officiers de sécurité.

Retard

On ignore jusqu'à quel point l'échec d'aujourd'hui retardera l'horaire que s'étaient tracés les scientistes américains pour le lancement de leur premier astronaute.

Un hélicoptère a réussi à récupérer la capsule de l'océan et l'a transportée à la base du Cap Canaveral moins de vingt minutes après l'explosion. Les scientistes l'ont examiné immédiatement.



FEU DANS LE CIEL—Une fusée Atlas, portant un astronaute-robot dans une capsule, a dû être détruite en plein ciel au-dessus de Cape Canaveral hier par suite d'une défectuosité technique. La capsule a été recouvrée.

(Fac similé UPI — "Montréal Matin")

Vingt-deux saints africains?

Cité du Vatican, 25. (UPI) — La Sacré congrégation des rites prend actuellement des dispositions qui conduiront peut-être à la canonisation de 22 Africains.

Des sources proches du Vatican ont confirmé que les dossiers de 22 martyrs de l'Ouganda, qui ont tous été béatifiés par feu le pape Grégoire XV en 1920, sont présentement examinés pour une canonisation possible. Il faudra toutefois que deux ans s'écoulent avant qu'une décision puisse être prise dans leur cas. Les martyrs avaient été massacrés en 1883 par les païens.

Le MONDE (UPI) ...en un coup d'oeil

WASHINGTON — Le président Soekarno de l'Indonésie et le président John F. Kennedy ont donné un avertissement conjoint aux nouvelles nations, hier dans un communiqué, d'être sur le qui-vive pour faire face aux dangers que posent l'impérialisme et la subversion. Le communiqué a été publié peu de temps après que M. Soekarno eut pris congé du chef d'Etat américain.

* * *

NEW YORK — **Le secrétaire de presse de la Maison Blanche a déclaré hier que des nouvelles inexactes, publiées en marge de l'invasion manquée de Cuba par les contre-révolutionnaires, ont démontré que la presse devrait procéder à un nouvel examen de ses responsabilités. M. Pierre Salinger a formulé cette déclaration à la télémission "ToDay" diffusée par le réseau NBC.**

* * *

CHICAGO — Une équipe de chercheurs de l'armée a révélé hier que la blennorragie, l'une des maladies vénériennes les plus répandues, résiste, à l'heure actuelle, au traitement de la pénicilline. Le colonel Arvey C. Sanders, de l'Institut des recherches Walter Reed de l'armée, a précisé que le microbe qui cause la maladie s'est allié dans certains cas avec un autre microbe, le staphylocoque, qui ne peut être détruit par la pénicilline. Le militaire a précisé à l'intention de la Société américaine de microbiologie qu'il faut utiliser de plus grandes quantités de pénicilline pour maîtriser la maladie.

* * *

KANSAS CITY — **Le vice-président Lyndin B. Johnson s'est rendu à Kansas City afin de renseigner l'ex-président Harry S. Truman en marge de l'invasion de Cuba par les contre-révolutionnaires cubains. Cette visite s'inscrit dans le cadre du plan amorcé par le président Kennedy pour tenir les dirigeants républicains et démocrates à la page, sur les grandes questions de politique étrangère.**

* * *

WINSTON-SALEM, Caroline du Nord — Un essaim d'abeilles a immobilisé la circulation des véhicules dans le centre commercial. Les bestioles se sont accrochées au pare-choc arrière de la voiture de Mme Pauline Swink et la vie économique de la cité a marqué un point d'arrêt jusqu'à l'arrivée d'un expert qui a récupéré l'essaim.

* * *

LONDRES — **Les antagonistes ont accepté de respecter la trêve hier au Laos. A Londres, on a annoncé que les troupes royales avaient accepté de se soumettre au cessez-le-feu. Un peu plus tard, à Moscou, l'Agence Tass annonçait une décision analogue de la part du Pathet Lao.**

* * *

MOSCOU — Dans une émission spéciale dirigée vers l'Afrique, Radio-Moscou a déclaré que le quatrième essai atomique français dans le désert du Sahara constitue un crime à l'endroit des Africains. Par ailleurs, la presse soviétique, la "Pravda" en tête, accuse les Services secrets américains, dirigés par Allen Dulles, d'être partiellement responsables de la révolte des militaires d'Alger.

* * *

MOSCOU — **Les savants soviétiques ont procédé à deux essais du vaisseau de l'espace Vostok qu'ils ont placé en orbite autour de la terre avant d'envoyer le cosmonaute entreprendre son envolée historique. Voilà ce que révélait hier l'"Etoile Rouge", organe officiel du gouvernement soviétique. Les essais ont été effectués en mars.**

* * *

TOKYO — Le président Hayato Ikeda demandera au président Kennedy de lui permettre d'utiliser une partie des sommes que le Japon doit aux Etats-Unis à la formation d'un corps de techniciens de paix de 3,000 membres, du genre de celui qui est formé présentement aux Etats-Unis. La presse japonaise a fait état de cette demande hier.

* * *

DELHI — **Un membre indépendant du Sénat a demandé hier au premier ministre, Jawaharlal Nehru, la raison pour laquelle l'Inde achète des avions de transports démodés de l'URSS au lieu des avions américains de réputation internationale.**

* * *

ACCRA, Ghana — Les journaux ont critiqué hier le corps de techniciens de paix des Etats-Unis. Son directeur, M. R. Sargent Shriver, a eu ses premiers entretiens avec le président Kwame Nkrumah et les autres dirigeants ghanéens.

* * *

KATMANDU, Nepal — **Sir Edmund Hillary a établi un camp de base avant d'entreprendre l'ascension du mont Makalay, dont le pic s'élève à une hauteur de 27,790 pieds. Sir Edmund a l'intention d'entreprendre la conquête de la cinquième cime la plus élevée du monde, sans utiliser d'oxygène.**

Un drôle de métier

Albany, New Jersey. (UPI) — Il arrive parfois qu'un homme ait du mal à expliquer en quoi consiste son travail à ceux qui sont étrangers à ce domaine.

Prenons par exemple les employés itinérants du département de la conservation. Ils sont occupés à sillonner le long de routes déterminées d'avance, sur une distance d'environ 25 milles. A certains moments donnés, ils stoppent leur véhicule pendant deux minutes et leur tâche devient alors et strictement... d'écouter.

Naturellement vous brûlez de savoir pourquoi ils écoutent ainsi. Eh bien voici ! Ils écoutent pour repérer la présence de faisans mâles. Les biologistes, qui n'en sont pas à une découverte près, ont établi que ces volatiles y allaient de leur ramage à toutes les deux minutes et les employés du département de la conservation ont mission de déterminer où il faudrait faire circuler les faisans femelles pour que ces dames puissent converser avec les représentants du sexe opposé... en attendant mieux ou pire.

A Edmonton

Incendie de $250,000

Coronation, Alberta, 25. (UPI) — Le feu a détruit une partie du quartier des affaires de la municipalité de Coronation, en Alberta, tôt aujourd'hui, entraînant des pertes évaluées à $250,000.

Les flammes ont éclaté dans un café et se sont propagées rapidement à plusieurs autres édifices commerciaux. Les pompiers, dont le travail a été grandement entravé par une tempête de neige, ont mis plusieurs heures à maîtriser le sinistre dont la cause n'a pas encore été déterminée. Personne n'a été blessé.

La localité de Coronation est située à environ 140 milles au sud-est d'Edmonton.

Ottawa...

(Suite de la page 10)

à Oslo, en Norvège, le 4 mai. Il a ajouté que le haut-commissaire du Canada en Inde, M. Chester Ronning, serait le leader alternant de la délégation de notre pays à Genève.

* * *

Appui

Le ministre des Affaires extérieures, M. Howard Green, a déclaré à la Chambre des Communes que le gouvernement canadien appuyait entièrement le général Charles de Gaulle et sa politique algérienne.

Il a ajouté que le gouvernement était très inquiet de l'insurrection militaire en Algérie car il n'ignorait pas qu'elle pourrait avoir des conséquences désastreuses tant pour ce pays que pour la France.

$ ARGENT A PRETER

Pour achats de commerce, refinancement ou amélioration de propriétés ou commerce, consolidation de tous genres de dettes, ou construction, peu importe le montant. Prêtons sur 1re, 2e hypothèque partout au Canada. Service rapide.

2194 est, Sherbrooke, chambre 103, Montréal

LAFONTAINE 7-4551

Grands Tours d'EUROPE 3 sem. $312 — 4 sem. $387

Angleterre, Hollande, Belgique, Luxembourg, Allemagne, Autriche, Italie, Monaco, France et la Suisse. Tous vos repas (excepté Rome 2 par jour, Londres et Paris, déjeuner seul.). Les transports par train, bateau et autocar. Visites touristiques, excursions, billets, hôtels, les transferts, pourboires, taxes. Groupes organisés. Guide multilingue.

NOMBRE LIMITE — HATEZ-VOUS — DEPOT $50

Départs : 13, 27 mai; 10, 17, 24 juin;
1er, 8, 22, 29 juillet; 12, 26 août; 9, 16, 23 sept.

Nous sommes officiellement autorisés à vendre et livrer immédiatement les billets de voyages pour toutes les lignes aériennes et maritimes pour tous les continents.

OUVERT LE SOIR ET LE DIMANCHE.

POUR AUSSI PEU QUE...

$18.50 : 7 jours, 6 nuits à MIAMI — $63.00 : 7 jours, 6 nuits à Porto Rico — $66.00 : 7 jours, 6 nuits à NASSAU — $92.00 : 7 jours, 6 nuits à Jamaïque — $48.25 : 8 jours, 7 nuits aux Bermudes — $69.00 : 7 jours, 6 nuits à MEXICO —

Renseignements et services gratuits — CR.1-6900 CR.1-3967

Alfred Gagliardi — 6970 rue ST-Denis près Bélanger

ITALIAN EXPRESS - BUREAU DE VOYAGES

Blocus économique contre Cuba?

Washington 25 UPI — On a laissé entendre aujourd'hui que le président Kennedy songerait à décréter un blocus économique contre Cuba.

[illegible] président Kennedy [illegible] afin que [illegible] soit assu[illegible] l'administration [illegible] à l'égard des répu[illegible] Cuba.

[illegible] porte-parole du président Kennedy, M. Pierre Salinger, a révélé qu'aucune décision n'avait été prise en ce qui concerne le blocus économique. Toutefois, Salinger a tenu à souligner que l'échec de la révolte anti-castriste de la semaine dernière a fait ressortir le besoin de considérer la chose

Deux couples de jumeaux par la fenêtre

Vancouver, C. B., 25 (UPI) — Deux couples de jumeaux ont dû se jeter par une fenêtre du deuxième étage aujourd'hui pour échapper aux flammes qui ravageaient la demeure de leurs parents.

Les enfants, âgés de 5 et 6 ans, s'en sont tirés sans blessures de même que leurs parents, M. et Mme R. E. Mibbs.

Toronto honore deux Montréalaises

La Société canadienne de la Croix-Rouge honorera deux Montréalaises la semaine prochaine pour l'excellent travail qu'elles ont accompli au cours de missions qu'on leur avait confiées à l'étranger.

Mlles Cécile Quirion et Marcelle Maillé se rendront à Toronto lundi pour recevoir des insignes de loyaux services à l'assemblée annuelle du conseil central de la Croix-Rouge.

Selon les dirigeants de la Société, ces décorations sont décernées pour rendre hommage à tout le groupe des 18 physiothérapistes et 12 infirmières qui composaient l'équipe de la Croix-Rouge en Afrique l'an dernier.

Mlle Quirion s'est rendue au Maroc pour y soigner les habitants empoisonnés par de l'huile frelatée tandis que Mlle Maillé s'est rendue à Agadir après le terrible tremblement de terre qui a dévasté la ville.



QUI... MOI? Quelqu'un semble avoir appelé l'un de ces chats... mais lequel des deux? Ils sont identiques en tous points, jusqu'au regard. (Photo Montreal Matin par Bernard Lauzé)

RÉPARATIONS et INSTALLATIONS ÉLECTRIQUES!

Consultez des spécialistes depuis plus de 18 ans.

METROPOLE ELECTRIC INC.

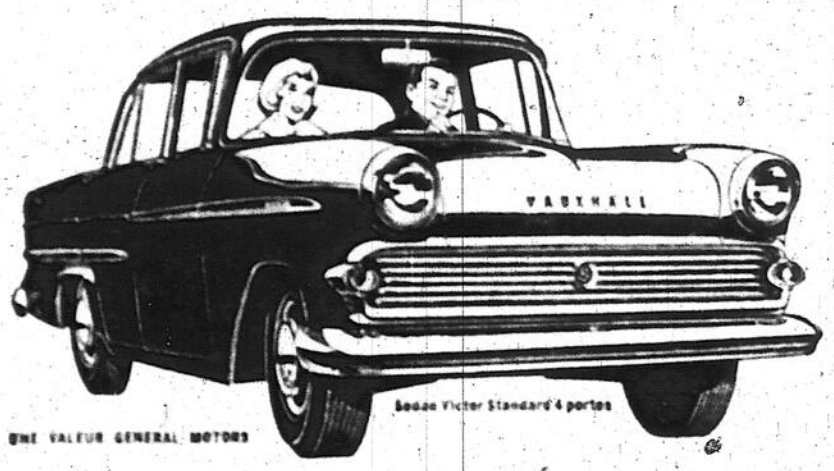
TÉLÉPHONEZ JOUR et NUIT

SERVICE DE 24 HEURES
7 JOURS PAR SEMAINE
ESTIMÉS GRATUITS
CR. 4-5503

Silence!



(UNE BONNE RAISON POUR CHOISIR LA VAUXHALL)



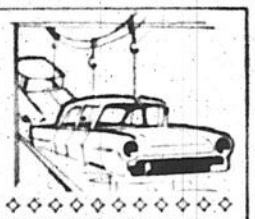
Sedan Victor Standard 4 portes

UNE VALEUR GENERAL MOTORS

Vous serez étonné par le roulement silencieux de la Vauxhall, cette voiture qui vous réserve tant de surprises agréables! Le moteur de la Vauxhall développe une forte puissance avec facilité et régularité. Le dessous de la carrosserie est entièrement recouvert d'une couche de produit qui étouffe les bruits de la route. Les changements de vitesse se font en silence et en douceur. Et nous pourrions poursuivre cette énumération! Tous ces avantages assurant votre tranquillité (sans compter les autres!) peuvent être éprouvés en faisant vous-même un essai de conduite de la Vauxhall. Ne manquez pas de passer aujourd'hui même chez votre concessionnaire Vauxhall.

ROBUSTE CARROSSERIE INTÉGRÉE

La carrosserie d'acier entièrement soudée est d'une solidité qui vous garantit un fonctionnement silencieux, sans bruits de ferraille ni grincements.



SUSPENSION ULTRA-SOUPLE



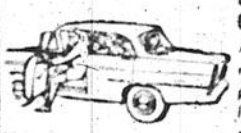
La suspension bien conçue de la Vauxhall réduit à néant les cahots et les chocs, résiste au roulis et vous donne une maîtrise parfaite du volant même sur les routes les plus dures.

MOTEUR SILENCIEUX ET PUISSANT



Grâce au moteur Vauxhall, vous grimpez les côtes et gagnez la pleine campagne en quelques minutes.

CINQ PLACES CONFORTABLES



Avec ses sièges larges et moelleux, son grand espace pour les jambes et la tête, la Vauxhall offre le confort rêvé pour cinq personnes.

ET TOUS CES AVANTAGES SANS SUPPLÉMENT DE PRIX!

Quatre portes commodes • Direction douce à circuit de billes • Pare-brise enveloppant en verre lamellé • Chaufferette et dégivreur à prise d'air extérieure • Carburateur économique • Carrosserie traitée par bains antirouille • Filtre d'air à bain d'huile • Embrayage à commande hydraulique • Essuie-glace électriques à vitesse constante • Levier de vitesses sur la colonne de direction • Glaces latérales s'abaissant entièrement • Vaste coffre à bagages.

VENEZ CONSTATER AUJOURD'HUI MÊME CHEZ VOTRE CONCESSIONNAIRE VAUXHALL... POURQUOI VOUS DEVEZ ACHETER UNE VAUXHALL

SERVICE D'ENTRETIEN DE QUALITÉ DANS TOUT LE CANADA

Vauxhall

La voiture anglaise construite et garantie par General Motors

V-136-CF

Vendeurs autorisés VAUXHALL dans le Grand Montréal:

CUMMINGS MOTORS LTD
8825 boul. Décarie — RE. 1-4981

OMER BARRE LIMITEE
5987 avenue Verdun
Verdun — PO. 8-2351

CITY BUICK (MTL) LTD
1888 rue Papineau — LA. 6-8371

ROCHELEAU AUTOMOBILE LTEE
11251 est, rue Notre-Dame
MI. 5-1451

MONTREAL BUICK LTD
4026 ouest, rue Ste-Catherine — WE. 7-6342

HARLAND AUTOMOBILE LTD.
955 Route Montréal-Côte Ange
Rendez-vous Dorval — ME. 1-2051

WILHELMY AUTOMOBILE LTEE
4833 boul. St-Laurent — AV. 8-0186

GARAGE BERTRAND LIMITEE
15538 ouest, boul. Gouin — NA. 6-3981
Ste-Geneviève de Pierrefonds, Qué.



OYEZ! OYEZ!

par ROGER GUIL

Le seul maître

Yvan Piché, 34 ans, venait à peine de sortir du pénitencier quand il fut rattrapé par le fond de la culotte alors qu'il dérobait fruits, bananes et tomates dans un magasin de fruits, au 1413 rue Déséry, à Montréal.

Il s'avoue coupable devant le juge Armand Cloutier. Le magistrat, consultant le dossier du récidiviste, voit que la dernière sentence était de deux mois :

— Devrais-je vous donner une sentence égale ou supérieure à celle que vous venez de purger ?

— Oh ! dit l'accusé, vous ferez bien ce que vous voudrez. J'ai appris qu'ici-bas c'est le juge qui est le seul maître.

Piché retournera dans les jardins de St-Vincent-de-Paul pour 3 ans.

• • •

Une prière ?

Le jeune Robert Thériault, 19 ans, a l'air tout penaud de se retrouver devant le juge Armand Cloutier. Il a été arrêté, avec un ami plus jeune que lui, dans l'église du Sacré-Coeur, rue Maisonneuve, avant-hier soir après la fermeture. Il est accusé de tentative de vol.

Il cherche à donner des explications, mais le juge réplique : "Je ne crois pourtant pas que vous étiez entrés dans ce lieu saint pour faire votre prière. Le rapport de police signale que vous aviez dévissé un panneau d'une porte pour permettre votre entrée".

Le juge rendra sa sentence le 2 mai. Il étudiera d'ici là si c'est vraiment un besoin tardif de piété qui a poussé ces jeunes gens à l'église après la fermeture !

• • •

Une paille

"Allo, la police ? Venez donc voir dans le restaurant de Ville LaSalle, il y a un client qui a une drôle de "paille" pour boire sa liqueur. Il la dissimule sous son veston".

La paille en question était le canon tronçonné d'une carabine .22 que portait Harris Côté. Il reconnait devant le juge Armand Cloutier qu'il portait bien cette carabine mais que c'était sa carabine de chasse qu'il venait de faire arranger.

"Alliez-vous à la chasse au petit ou au gros gibier ?" demanda ironiquement le magistrat.

On admet cependant l'explication de ce citoyen qui n'a pas de dossier judiciaire.

Le juge lui impose un cautionnement garantissant qu'il gardera la paix pendant trois ans.

"Si d'ici là, vous voulez vous servir de votre carabine, il vaut mieux que vous alliez au Congo !"

Un déménagement du tonnerre

Le plus grand déménagement jamais effectué au Canada aura lieu le mois prochain alors que les effets de bureaux du Canadien National, actuellement localisés à 22 endroits différents de la métropole, seront transportés dans le nouveau gratte-ciel de dix-sept étages de la société ferroviaire.

Au cours d'une période de 84 heures, qui débutera à 6 heures du soir le 19 mai, à l'occasion du grand congé de la fête de la reine Victoria, le Canadien National fera transporter dans ses nouveaux quartiers construits au coût de $17 millions et situés à proximité de l'hôtel Reine-Elizabeth, quelque 70,000 item, depuis de simples dactylographes jusqu'à 2 tonnes et demie de jetons de ponts administrés par la compagnie.

50 camions

Une cinquantaine de camions de la firme J.-B. Baillargeon et environ 400 hommes participeront au grand déménagement qui est unique dans les annales du pays.

Le gérant du service des bureaux de la compagnie, M. George F. Chadwick, qui est aussi coordinateur du déménagement, a déclaré qu'à 8 h. 30, mardi le 23 mai, quelque 3,000 patrons et employés, soit le groupe le plus imposant à être réuni sous un même toit dans l'industrie canadienne, entreprendront leur travail comme à l'accoutumée.

M. Chadwick s'occupe de cette gigantesque opération depuis un an et un comité de huit hommes est particulièrement actif depuis quatre mois.

Travail bien préparé

Un porte-parole de J.-B. Baillargeon a souligné que le déménagement devrait s'effectuer tel que prévu. "Je n'ai jamais vu un travail aussi bien préparé que celui-ci", a-t-il ajouté.

Au cours de la longue fin de semaine du déménagement quelque 220 personnes représentant chacune un des services et sections de service du Canadien National seront disponibles en tout temps pour diriger la mise en place du matériel dans les bureaux respectifs.

En outre, 150 hommes de la compagnie J.-B. Baillargeon travailleront jour et nuit.

Ce ne sera pas fini

Le déménagement en masse vers le nouvel immeuble à bureaux ne représente pas la totalité de l'opération, cependant, car plusieurs services du Canadien National qui utilisent un matériel particulier requérant une plus longue période d'installation ou devant être démonté pour le transport, commenceront à occuper leurs nouveaux locaux pendant la semaine du 15 mai.

Une fois le déménagement terminé, les employés du siège social de la compagnie travailleront bien à l'aise dans un immeuble climatisé d'une superficie totale de 470,000 pieds carrés.

A sa retraite

M Philippe Campeau, contremaître du parc Mont-Royal, prendra sa retraite le 30 avril prochain, après 36 années passées au service de la Cité.

Entré au service des parcs, alors division des parcs du service des travaux publics, le 14 avril 1925, en qualité de journalier, M. Campeau devint contremaître de secteur de la division des parcs et jeux, le 15 septembre 1942. Le 21 avril 1949, il fut nommé contremaître du parc Mont-Royal, fonction qu'il remplit depuis lors.

Trois pêcheurs retrouvés sains et saufs

Low, Qué. (UPI) — Trois pêcheurs, qui s'étaient égarés dans les bois de la Gatineau, il y a trois jours, ont été retrouvés sains et saufs ce matin, à l'aube. Ce sont Donald Dubé, âgé de 27 ans, Marcel Chartrand, âgé de 25 ans, et Douglas Wyman, âgé de 24 ans, tous d'Ottawa. Ils étaient fatigués et affamés mais ne souffraient d'aucune blessure. Low est situé à une trentaine de milles au nord de Hull.

Meublez votre appartement à moitié prix (ou moins)

DURANT CETTE

VENTE DE FERMETURE

NOTRE BAIL SE TERMINE LE 30 AVRIL 1961 ET IL FAUT FERMER NOTRE SUCCURSALE SITUEE A

1316 est, STE-CATHERINE

Mt. Royal

PROFITEZ DE CES AUBAINES SANS ÉGALES !



Grands spéciaux à quantité limitée

RADIO A TRANSISTORS avec antenne télescopique et écouteurs. Rég. $19.95 — $7.99

SERVICE de vaisselle, 24 mcx pour 4 couverts. Rég. $7.95 — $2.99

PLANCHE A REPASSER tout métal, ajustable et pliante. Rég. $12.95 — $5.49

TABLES A CAFE et étagères avec dessus en arborite. SPECIAL — $3.49

LAMPES DE TABLE SPECIAL — $1.99

LAMPES TORCHERES SPECIAL — $5.99

CHAISES EN ALUMINIUM dos et siège double en saran. Rég. $7.95 — $3.49

FER A VAPEUR MORPHY-RICHARDS. Rég. $19.95 — $8.95

GRILLE-PAIN automatique "TOASTESS" avec fil. Rég. $24.95 — $8.95



Ouvert tous les soirs jusqu'à 7 h.

JEUDI ET VENDREDI JUSQU'A 10 H.



VIVOIR

Divan Hollywood ... $19.95

Sauve-espace $27.50

Davenport, 3 mcx, $75.50

Lits Hide-Away, matelas Marshall, donne un lit double. Rég. 230.00 — $119.00

TV & HI-FI

HI-FI, Fleetwood, portatif Rég. 59.00 — $38.95

Stéréo, Dumont, 4 haut-parleurs D-64. Rég. 139.00 — $59.00

Radio HI-FI, Sheiburn Rég. 159.00 — $80.00

Radio-Stéréo, Fleetwood, 6 haut-parleurs, ondes courtes, AM-FM Rég. 399.00 — $199.00

Radio-Stéréo, Fleetwood Rég. 299.00 — $168.95

General Electric, TV, 21" modèle console. Rég. 239.00 — $119.00

Philco 21", modèle console, Super de Luxe ..... Rég. 329.00 — $171.95

CUISINE

Modèle "Futuristic" choix de 3 couleurs — $19.95

Modèle "Universal" 5 morceaux, Arborite. Rég. 83.00 — $49.95

DINETTE

Dinette modèle "Universal", table ronde, fini bronze, style scandinave. Rég. 194.00 — $79.50

Dinette, modèle "Adelis" 7 morceaux, Arborite, fini cuivre, couverture de nylon. Rég. 250.00 — $129.00

POELES

Poêle électrique, 2 ronds, 110 volts — $24.50

Danby, électriques, 4 éléments, 220 volts. Rég. 169.00 — $88.00

Poêles à gaz, 4 ronds Rég. 139.00 — $79.00

Frigidaire élect. 22 po. Rég. 199.00 — $118.00



PAS DE COMPTANT

et jusqu'à 36 mois pour payer

Voici quelques exemples :



RADIO DE TABLE ASTRA 5 LAMPES REG. $24.95 — $9.95

CHAISES CHROMEES DESASSORTIES — $2.50

STEREO PORTATIF FLEETWOOD — $29.00

Réfrigérateurs

Defrost-O-Matic, 6 pi. cu. Rég. 219.00 — $99.00

Defrost-O-Matic, 8 pi. cu. Rég. 299.00 — $138.95

Frigidaire 1960, 10 pi. cu. Rég. 299.00 — $159.00

Roy, 10 pi. cu. modèle 1960, très spacieux. Rég. 299.00 — $160.00

LITERIE

Lits continentaux .. $19.95

Sommiers à lames .. $7.95

Lits pliants $8.95

Chiffonniers à tiroirs $9.95

Matelas à ressorts $11.95

Matelas en damas Marshall, toutes dimensions. Rég. 45.00 — $24.00

Matelas à boutons Simmons. Rég. 39.95 — $23.00

CHAMBRE

3 morceaux, fini noyer, tel quel ... $54.00

3 mcx, noyer écumé de mer. Rég. 130.00 — $67.00

3 morceaux, fini noyer, acajou, écume de mer. Rég. 195.00 — $99.00



EPARGNEZ DE 50 à 75%

Articles de seconde main

TOUS EN PARFAITE CONDITION — Plusieurs autres aubaines semblables de seconde main

TV 21" $49.00

SET DE CHAMBRE en noyer, 3 morceaux. Grand bureau double, lit-bibliothèque. Val. ord. $299.00 — $69.00

SET DE CUISINE, 5 mcx, dessus de table arborite — $15.00

POELE ELECTRIQUE, 4 ronds, 220 v., modèle 1959 ..... $49.00

FRIGIDAIRE 10 PI. CU. Modèle 1960, presque neuf — $99.00

LESSIVEUSE Westinghouse, modèle 1959 — $49.00



1316 est, STE-CATHERINE

Nouveau vice-recteur à l'Université

Son Eminence le cardinal Paul Emile Leger, chancelier de l'Université de Montréal, vient de nommer M. Lucien Piche au poste de vice-recteur. La nouvelle a été communiquée par le recteur, Mgr I. Lussier.

M. Lucien Piche, vice-doyen et directeur des études à la faculté des sciences, entre immédiatement en fonction à son nouveau poste, tout en continuant pour le moment, son présent travail.

La charte

Selon la charte de l'Université, la nomination du vice-recteur relève du chancelier. Son Eminence avait déjà fait connaître à ses collègues du Conseil des gouverneurs son intention de faire appel à la collaboration d'un laïc.

Sa carrière

M. Piche est né à Montréal et est âgé de 45 ans. Il s'est inscrit à la faculté des sciences de l'Université de Montréal en 1932, a obtenu sa licence en 1935, une maîtrise ès sciences en 1936 et une en chimie organique en 1940. Il a plus tard fait un stage d'études au Massachusetts Institute of Technology.

Le nouveau vice-recteur a obtenu plusieurs bourses et est rentré à l'Université comme professeur en 1938 pour devenir en 1959 vice-doyen et directeur des études à la faculté des sciences. Il a depuis 1939 publié plusieurs ouvrages.

DES PROCÈS ET INTERVIEWS À LA MODE SOVIÉTIQUE

Miami, Floride, 25 U.P.I. — Des panelistes à la télévision de La Havane ont passé près d'une heure aujourd'hui à interroger un prêtre impliqué dans l'invasion de Cuba. Celui-ci a déclaré notamment que la révolution de Castro répondait aux fins de la doctrine sociale de Jésus Christ.

Le prêtre, qui avait appartenu comme chanoine à l'ordre catholique romain, Les Pères Rédemptoristes, a déclaré qu'il avait laissé parachuter dans l'île de Cuba la semaine dernière seulement parce que des représentants américains l'avaient prié.

Il a en outre répondu qu'il demande au peuple cubain d'accepter mais ne prête rien à l'ultime. Tout ce que je demande c'est qu'il me fournisse l'occasion de reconnaître mon erreur.

Après ces déclarations, l'ancien curé a adopté devant la caméra une position de prière, les mains jointes, en les agitant quelque peu, et a levé les yeux au ciel, apparemment en direction du Saint-Esprit.

Des questions

Les panélistes ont alors lancé de nombreuses questions à la façon des véritables procureurs de la Révolution, avant même que le prêtre n'entre en témoin de la défense. Il va sans dire.

Ce programme typique de l'atmosphère qui règne actuellement à Cuba mettait en vedette entre autres personnes une femme hystérique, un énergumène tonitruant dont on n'entendait en duo au juste ce qu'il était, puis un autre individu qui a fait mine de poignarder un autre détenu juste avant de se battre sous le feu des caméras.

En somme, rien de rassurant ni dans un sens ni dans l'autre.

On plantera 14,319 arbres

Le service des Parcs plantera ce printemps, dans les parcs et rues de Montréal, 14,319 arbres d'essences diverses, nous annonce un porte-parole du service, dont 5,452 arbres feuillus.

De ces 14,319 arbres, 8,000 sont des remplacements pour ceux qui périssent chaque année dans les parcs, boulevards et au cours municipal et 6,319 sont nouvelles pour remplacement.

M. J. Bernard, surintendant de la division des arbres, explique que Montréal est du public à aider la ville au développement des parcs, projet de faire de plantations aussi considérables qu'on avait d'abord prévu qu'il serait impossible de planter cette année.

PROMOTION

TAXIS

Attention chauffeurs . . . devenez propriétaires . . . paiements moins élevés que vos déboursés actuels pour louer un taxi . . . voitures neuves ou usagées . . . permis de ville . . . toutes associations . . . radio-communications . . .

9559, rue LAJEUNESSE — DU. 7-7381

POINTEZ LES QUALITÉS DE LA CHEVROLET

. . . puis tirez vos propres conclusions. Découpez cette feuille de contrôle et emportez-la chez votre concessionnaire Chevrolet. Faites une randonnée d'essai et pointez vous-même les qualités qui font que la Chevrolet est encore, comme depuis si longtemps, la voiture qui se vend le plus au Canada.



UNE VALEUR GENERAL MOTORS — Modèle représenté: Sedan sport Bel Air.

DÉCOUPEZ CETTE FEUILLE ET EMPORTEZ-LA CHEZ VOTRE CONCESSIONNAIRE CHEVROLET

LIGNES

- NETTES: Pas d'ornementation superflue. Formes simples et fluides.
- NERVEUSES: Même à l'arrêt, on voit que la Chevrolet est dotée de performances éblouissantes.
- RACÉES: Cette silhouette jeune et vigoureuse est vraiment aristocratique.

ROULEMENT

- SOUPLESSE DU JET: La suspension à ressorts à boudin de la Chevrolet absorbe merveilleusement les cahots.
- SILENCE: Points d'insonorisation et d'amortissement conçus pour affaiblir les bruits et bourdonnements.
- ABSENCE DE VIBRATIONS: Même la direction est pourvue d'amortisseurs.

TENUE DE ROUTE

- MANIABILITÉ SUPÉRIEURE: La direction à billes, à peu près exempte de frottements, supprime tout effort.
- TENUE DE ROUTE: La suspension arrière à quatre articulations empêche le roulis et le cabrage.
- FACILITÉ DE PARCAGE: Les dimensions extérieures sont réduites et les ailes dégagent la vue.

CONFORT

- PLUS D'ESPACE EN HAUTEUR, EN LARGEUR, EN LONGUEUR: C'est une voiture vraiment familiale avec de l'espace de reste.
- SIÈGES PLUS HAUTS, PLUS CONFORTABLES: Sièges à hauteur de chaises où l'on peut s'asseoir correctement et allonger les jambes.
- REMBOURRAGE DE MOUSSE: Tout le moelleux d'un bon fauteuil pour bien se détendre.

PERFORMANCES

- VITESSES DE VOYAGE IDÉALES: Quelle que soit votre allure, la Chevrolet s'y soumet avec souplesse.
- GRANDE PUISSANCE POUR DOUBLER: La Chevrolet possède une ample réserve de puissance utilisable au toucher du pied.
- ÉCONOMIE: Malgré sa vigueur, la Chevrolet consomme peu d'essence.

VALEUR

- CARROSSERIE FISHER: Une exclusivité General Motors, la construction la plus soignée qui soit.
- EXTRA AVANTAGEUX: Depuis les serrures à clef unique jusqu'aux coffres à bagages à seuil bas, Chevrolet a tous les extra que vous désirez.
- SANS RIVALE DEPUIS L'ACHAT JUSQU'À LA REVENTE: Sous tous rapports, la Chevrolet est la voiture qui a le plus de valeur.

UN SEUL ESSAI VOUS PROUVERA QUE LA VOITURE QU'IL VOUS FAUT, C'EST LA **CHEVROLET**

Pneus à flanc blanc facultatifs moyennant supplément

CHEVROLET MOTOR SALES CO. OF MONTREAL LTD — 3985 ouest, rue Ste-Catherine — WE. 3-6781
J. P. CHARBONNEAU AUTOS LTEE — 3930 est, rue Ste-Catherine — LA. 6-4471
PARK AVENUE CHEVROLET LTEE — 3421 avenue du Parc — VI. 9-5661
DUVAL MOTORS (1960) LTD — 529 est, rue Jarry — CR. 5-7211
PATENAUDE AUTOMOBILE LIMITEE — 10838 rue Lajeunesse (coin boul. Gouin) — DU. 9-8461
GOHIER AUTOMOBILES LTEE — 1380 rue Amherst — LA. 6-3701
HAROLD CUMMINGS LIMITED — 8255 ouest, rue Jean-Talon — RE. 9-1911
BARNABE MOTORS LTD — 1850 boul. Edouard-Laurin, St-Laurent, Qué. — RI. 4-6201
DOYLE MOTORS LIMITED — 4101 avenue Bannantyne, Verdun, Qué. — PO. 9-4501
SNYDER AUTOMOBILES LTD — 2225 ouest, rue Notre-Dame, Lachine, Qué. — ME. 7-4643

Ne manquez pas le scintillant spectacle de variétés "GENERAL MOTORS VOUS INVITE" à la télévision: tous les mercredis soirs, à 8 h. 30 !



SUR LE SOL CUBAIN — Selon le journal "Revolucion", cette photo montre un soldat cubain tué en combattant les forces d'invasion la semaine dernière. (Fac similé UPI — "Montréal Matin")

Selon l'Hydro-Québec

Moins d'électricité vendue à l'industrie

Les ventes d'énergie électrique aux industries dans le secteur desservi par l'Hydro-Québec ont accusé une baisse tant durant le mois de mars que durant le premier trimestre de l'année.

En mars, elles ont atteint 413,980,551 kilowatts-heure contre 422,332,714 pour le même mois de l'an dernier tandis que pour le trimestre, elles se chiffrent par 1,271,803,116 kilowatts-heure contre 1,293,846,743 pour la même période de 1960.

Cette baisse est probablement attribuable au chômage qui sévit de plus en plus dans la province.

Par contraste, les ventes aux domiciles et aux commerces ont augmenté, ce qui a permis à la société de la Couronne d'obtenir des ventes globales plus fortes et des revenus également plus élevés.

LA BIBLE VOUS PARLE

Quoi que nous demandions à Dieu nous le recevons de Lui, parce que nous gardons ses commandements et que nous faisons ce qui Lui est agréable.

(1 Jn 3, 22)

Son amour des éléphants lui a coûté la vie

San Angelo, 25 (UPI) — John Orr, 67 ans, avait toujours aimé les éléphants, mais cela lui a coûté cher: la vie.

Orr et sa femme se sont rendus voir un cirque installé sur le terrain d'un nouveau centre d'achats. Il y avait là un éléphant qui venait de faire une tournée avec des enfants.

Orr s'approcha d'Henryetta (c'est le nom de l'éléphant) et avança la main pour lui flatter la trompe. Il faut croire qu'Henryetta n'était pas du genre à se laisser flatter la trompe puisque le pachyderme empoigna le sexagénaire par le corps avec sa trompe et le balança à quelque trente pieds dans l'air avant de le projeter avec force sur le pavé et ensuite le piétiner de tout son poids.

L'entraineur

L'entraineur, Earl Tillman, 20 ans, essaya de calmer la bête, mais subit presque le même sort. Henryetta le prit par le corps à son tour et le fit tournoyer dans l'air avant de le jeter à une vingtaine de pieds de lui. Tillman se releva avec un bras fracturé. Quant à Orr, il mourut sur le champ sous les yeux de son épouse épouvantée.

Nouveau doyen à la faculté de Droit

Le Conseil des gouverneurs de l'Université de Montréal vient de nommer Me Maximilien Caron doyen de la Faculté de droit, en remplacement de l'hon. juge Bernard Bissonnette, qui a démissionné il y a quelques semaines.

Le nouveau doyen, originaire de Valleyfield, a fait ses études classiques au Séminaire de Valleyfield et ses études de droit à l'Université de Montréal, ainsi qu'à la Faculté de droit de Paris et à l'Ecole des sciences politiques (Paris).

Il a exercé sa profession de 1930 à 1934, en société avec Me L.-E. Beaulieu et, de 1934 à 1944, comme associé de Me Maxime Raymond et de Me Paul Langlois. Il a enseigné le droit commercial à l'Ecole des hautes études commerciales, de 1930 à 1948 et le droit civil à la Faculté de droit depuis 1938.

Vice-doyen

Nommé vice-doyen et directeur des études de cette faculté en 1947, il avait démissionné en décembre 1960, à cause des lourdes charges administratives attachées au poste, afin de consacrer plus de temps au parachèvement d'ouvrages juridiques dont il a déjà entrepris la rédaction. On se souvient que Me Albert Mayrand lui a succédé comme vice-doyen et directeur des études. Le doyen, par ailleurs, représente la Faculté et préside les séances du conseil de la Faculté.

Le conseil des gouverneurs et le conseil de la Faculté de droit ont tenu à exprimer leur gratitude à l'hon. juge Bissonnette qui a servi, pendant un peu plus de 5 ans, comme doyen de la Faculté.

TROIS FILMS POIGNANTS

Trois films d'une heure chacun sur un des problèmes les plus poignants ont été préparés par l'Office national du film et seront présentés les jeudis 4, 11 et 18 mai, à 9 h. 30 du soir, dans la série Temps présent au réseau français de Radio-Canada.

Ils traitent de la surpopulation de certaines régions du globe et de l'inégale répartition des richesses naturelles. Des millions d'êtres dans le monde, en Asie, en Afrique et en Amérique du sud sont sous-alimentés. Des images d'une grande diversité et de nombreux témoignages d'experts permettent d'éclairer le public sur les difficultés alimentaires et économiques que traverse un large secteur du monde actuel.



CIGARETTES
"EXPORT"
BOUT UNI
ou FILTRE

Régalez-vous
Avec un délicieux dîner au Steak
grillé sur charbon de bois
CHEZ
Moishe's
STEAK HOUSE
Stationnement gratuit au coin de la rue suivante.
Les meilleurs steaks grillés au charbon de bois à Montréal
3961 ST-LAURENT — PERMIS COMPLET — VI. 5-3509
Lunch pour hommes d'affaires servi chaque jour à partir de midi



"Combien est-ce en DOLLARS ?"



... gratis sur demande

Lors de votre voyage en Europe, les monnaies étrangères ne vous poseront aucun problème si vous portez sur vous le dernier Guide monétaire de la B de M. Ce guide de format de poche, d'une lecture facile, vous donne la valeur en dollars de douze monnaies européennes ... et vous n'avez qu'à le demander à l'une des succursales de la B de M.

POUR EMPORTER DE L'ARGENT

Ce sont les chèques de voyageurs que vend la B de M qui offrent le moyen le plus sûr d'emporter en voyage les dollars que vous changerez. Par ailleurs, si vous projetez un long séjour et si vous avez besoin d'une somme considérable, le mieux est d'employer une lettre de crédit de la B de M pour voyageurs. Dans les deux cas, vous êtes protégé contre la perte ou le vol de votre argent.



AVANT DE PARTIR ...

Passez à votre succursale de la B de M. Son personnel vous aidera à préparer votre voyage et vous renseignera sur les services qui vous sont offerts par les bureaux de Paris et de Londres de la B de M.



Bureau du West End, Londres, 9 Place Waterloo, S.W.1



Bureau de Paris, no 10, Place Vendôme, Paris 1er

"MA BANQUE" 8 de M

BANQUE DE MONTRÉAL
La Première Banque au Canada

Il y a 74 SUCCURSALES de la B de M pour vous servir dans le district de MONTREAL

AU SERVICE DES CANADIENS DANS TOUTES LES SPHÈRES DE LA VIE DEPUIS 1817
BP477FB

MONTRÉAL PÊLE-MÊLE au jour le jour

Dystrophie musculaire

Pèlerinage d'écoliers

Pallieme folklorique

Partie de cartes

L'AGEUM

Conférence juridique

Au Kiwanis Maisonneuve

M. Frederick F. Rope, consul général des Etats-Unis à Montréal, sera le conférencier invité à la première assemblée hebdomadaire du Kiwanis Maisonneuve à midi et dix, mardi prochain, au restaurant Sambo.

Les anciens du 22e

Les anciens du 22e régiment organisent une danse qui aura lieu samedi prochain, le 29 avril, à neuf heures du soir, aux casernes du Mont-Royal, avenue Lacombe. Les profits iront aux malades hospitalisés.

Anciens de Ste-Marie

La réunion annuelle des anciens du Collège Ste-Marie aura lieu mardi, le 2 mai. La convocation est pour 6 heures et le banquet aura lieu à 6 h. 30 au Collège Ste-Marie, après les élections et d'une soirée récréative.

Partie de cartes

Lundi prochain, le 1er mai, à 2 heures de l'après-midi, aura lieu la partie de cartes mensuelle organisée par les dames patronnesses du Centre social Ste-Brigide, 1389 rue Maisonneuve. Pour renseignements: LA. 2-1190.

Au Cercle des journalistes

Fernand Levesque, de "La Presse", a été élu président du Cercle des journalistes de Montréal, lors de la réunion annuelle. Les autres membres de l'exécutif sont Doug Williamson, du poste CJAD, premier vice-président, Marc Thibault, journaliste, deuxième vice-président Edward C. Ertl du "Financial Times", trésorier, et Brodie Snyder de la "Gazette", secrétaire. Ont été élus au bureau de direction Peter Desbarats, du "Star", Fred



LES DISCIPLES DE ST-VINCENT — Photo prise lors de la grande partie de sucre annuelle des Disciples de St-Vincent au profit des pauvres du comté de Ste-Marie. Assis, de g. à d.: MM. Noël Smith, directeur, Edgar Charbonneau, président fondateur, et Paul Lorrain, directeur; debout, même ordre: MM. René Campeau, directeur, et David de Monasse, trésorier. La partie de sucre a connu son succès habituel. Plus de six cents personnes y ont participé y compris de nombreux dignitaires et personnalités.

CHARLES MUNCH À SA RETRAITE

Boston (UPI) — Le Dr Charles Munch, le brillant conducteur de l'Orchestre symphonique de Boston, prendra sa retraite à la fin de la saison 1961-1962 et sera remplacé par Erich Leinsdorf.

Le Dr Munch, qui est âgé de 69 ans, a dirigé l'orchestre pendant douze saisons et il aurait pris sa décision à la suite d'une attaque cardiaque survenue il y a six mois. Il succédait, lui-même, au célèbre Serge Koussevitzky et l'on peut dire que l'orchestre a acquis une grande renommée sous sa direction.

La première fois

Ce fut la première fois qu'un orchestre américain de l'est franchissait le Rideau de fer quand Munch dirigea des représentations à Moscou en 1960. Il visita aussi le Japon, l'Australie et la Nouvelle Zélande en plus de l'Europe.

Toscanini

Leinsdorf, âgé de 59 ans, est né à Vienne et fut le protégé de Arturo Toscanini. Il a dirigé les trois dernières saisons du Metropolitan Opera et fut demandé aux Festivals de Florence et de Salzbourg. Il demeure à Larchmont, dans l'Etat de New York. Père de cinq enfants, Leinsdorf est arrivé aux Etats-Unis en 1937 pour travailler au Met. Il dirigea aussi les orchestres de St-Louis, Los Angeles et Rochester. Il était directeur de la Nouvelle Compagnie de l'Opera de New York, en 1956, quand il accepta le nouveau poste du Metropolitan.

Les nouvelles chaussures

Le noir prédominera

Le noir prédominera dans la chaussure, l'automne prochain. On verra plus de cuir uni et l'escarpin sera toujours aussi populaire. C'est ce qui ressort d'une conférence de presse tenue sous les auspices du Centre d'information de l'industrie de la chaussure.

Les couleurs s'adaptent aux étoffes et aux vêtements tout faits. Dans la chaussure, le noir prédomine, suivi du doré, rouille et brun noisette. Puis viennent le rouge vin, le bleu vert et le pourpre et enfin le magenta et le bleu paon. La couleur des souliers doit s'allier à celle des vêtements, plutôt que d'y correspondre directement.

A l'automne

On verra à l'automne plus de cuir uni qu'au cours des automnes passés. Sur les souliers de toilette, les talons seront plus minces et plus forts. Les talons superposés, de format un peu plus large, seront très en vogue.

L'escarpin sera aussi populaire à l'automne qu'il l'est au printemps mais il y aura une grande variété de détails et de garnitures.

A LA TELEVISION...

(Suite de la page 25)

De 8.00 à 11.00 voir canal 5
11.00—CBC News — Sports
11.15—Long métrage
Street With No Name

5 WPIZ PLATTSBURGH, N.Y.

6.55—Continental Classroom
7.00—Today
9.00—Jim Christophers
9.30—TA Scholastime
10.00—Say When
10.30—Play Your Hunch
11.00—The Price is Right
11.30—Concentration
12.00—Truth or Consequence
12.30—It Could Be You
1.00—News
1.15—On The Local Scene
2.00—Jan Murray Show
2.30—Loretta Young
3.00—Young Dr. Malone
3.30—From These Roots
4.00—Make Room for Daddy
4.30—Here's Hollywood
5.00—The Lone Ranger
5.30—Kartoon Karnival
6.00—News — Weather — Sports
6.30—Kartoon Karnival
6.45—Huntley Brinkley Report
7.00—I Soy
7.30—Wagon Train
The Duke Shannon Story
8.30—Ozzie and Harriet
9.00—Perry Como Show
10.00—Naked City
11.00—Late News and Sports
11.15—Jack Paar Show

8 CORNWALL

7.00—The Pastor's Study
7.05—Cartoon Carnival

Vosniaros, de Radio-Canada, Marc Thibault, Brodie Snyder et Russell Gilliece, de la "Gazette".

1.30—Romper Room
2.30—Open House
3.00—Our Miss Brooks
3.30—Verdict is Yours
4.00—Cartoons
4.30—Friendly Giant
4.45—Junior Round up
5.30—Dance Party
6.00—News — Sports
6.15—Dateline Seaway Valley
6.25—Meteo
6.30—Movie Date
Alaska Patrol
7.30—Nation's Business
7.45—Country Time
8.00—Tales of the Vikings
8.30—Town and Country
9.00—T.A. Hour of Stars
10.00—Winston Churchill
10.30—Explorations
11.00—News — Sports
11.15—11th Hour Final
11.25—Award Theatre
Gentleman Jim

4 CFCM TV — QUEBEC

12.45—Horaire
12.50—Vie de l'Eglise
12.55—Nouvelles — Sports
1.15—Long metrage
Sur la piste sanglante
2.45—Femiaire
3.00—La jardinière
De 3 h 30 a 5 h 30, voir au canal 2
5.30—Capitaine Tomba'o
6.00—Manchettes
6.05—Sherlock Holmes
6.55—Les nouvelles
6.45—Cinéfeuilleton
7.00—Sports — Météo
7.15—Panorama
7.30—Dans mon studio
7.45—Savoir vivre
De 8.00 à 10.30, voir canal 2
10.00—Remous
10.30—La force de l'age
11.00—Téléjournal — Météo
11.19—Bulletin sportif
11.22—Commentaires

Première d'"Exodus" le 25 mai

La grandiose production cinématographique d'Otto Preminger, Exodus, aura sa première montréalaise au théâtre Alouette, le 25 mai. Elle demeurera à l'affiche pour une période indéterminée et les sièges devront être réservés. Exodus sera présenté dix fois par semaine.

En vedette dans ce film qui rappelle les heures turbulentes des luttes israéliennes pour l'indépendance, on remarque les noms de Paul Newman, Eve Marie Saint, Ralph Richardson, Peter Lawford, Lee J. Cobb, Sal Mineo, John Derek, Hugh Griffith, Gregory Ratoff, Felix Aylmer, David Opatoshu et Jill Haworth.

Le film a été tourné en Israël et à Chypre, d'après le livre qui a vendu 6,000,000 d'exemplaires. Newman joue le rôle de Ari Ben Canaan, l'héroïque leader du mouvement clandestin qui a pe mis aux juifs internés dans des camps britanniques de s'échapper de Chypre à destination d'Israël à bord d'un vieux paquebot démembré qui a été rebaptisé Exodus.

MOTEL "AU REPOS"
RADIO — TÉLÉVISION — TÉLÉPHONE
Prix: $4.00 et $5.00 le couple
1111 boul. des Laurentides (Route n° 11)
1 mille au nord de Pont-Viau
Tél.: MO. 9-0003


NOUVELLE POLITIQUE!
Tous les soirs de 8 h. 30 p.m. à la fermeture
SPECTACLE CONTINUEL
avec
10 Jolies DANSEUSES
Musique des fameux
MAMBO'S BOY
PAS
de frais de couvert
de frais minimum
de frais d'admission
Quartier Latin
1177 de la Montagne UN. 6-1975

2 MAGNIFIQUES SPECTACLES TOUS LES SOIRS
LE PREMIER À 9 h. P.M. — mettant en vedette
★ ROBERT MIVILLE
Le Bourvil canadien
retenu en 6e semaine
★ VERONIKA
jolie danseuse
★ TANY ROMAN
dynamique chanteuse et M.C.
Retenue en 9e semaine triomphale !
★ MICHEL LEMAY
acrobate de grand talent
★ DON CARLO
et son ensemble
★ JOHNNY MILANO
et son quartet

OUVERT LE DIMANCHE — 2 SPECTACLES A 8 H. ET 10 H. P.M.
VISITEZ NOTRE LUXUEUX "COCKTAIL LOUNGE" — OUVERT à 10 h. a.m. TOUS LES JOURS
Au Café DOMINO
Réservations: Michel NIRO et ENIO maîtres d'hôtel
11639, boul. PIE IX (angle boul. Gouin) DA. 2-7330



DOMINIQUE MICHEL A ST-MARTIN — Dominique Michel sera en vedette à partir de jeudi à l'hôtel Central, à St-Martin. Cette excellente artiste est à ne pas manquer. On pourra également applaudir Norman Knight, Terry Bryan, virtuose de l'harmonica, Bobbe Lee, danseuse. On danse avec Harry Nelson et son ensemble.



COSMETIQUES, MON CHER SOUCI—Une spécialiste en cosmétiques est de passage à Montréal. Il s'agit de Madame N. G. Payot de Paris, une femme fort cultivée, qui porte le titre de docteur. Elle est très heureuse de se trouver à Montréal et elle a affirmé que Montréal l'avait conquise à première vue. On la voit ici au cours de la conférence de presse qu'elle a accordée. Elle doit donner une démonstration de son savoir-faire dans un magasin à rayons de la métropole.

et l'entendre. On ne le regrettera pas. John Gallant, pianiste aux doigts souples, assiste Fernande Giroux dans une de ses chansons. Ce n'est pas le talent de chanteur qui manque à John Gallant. Il suffirait de l'approfondir.

Le trio de Paul Notar fournit une musique dont le rythme ne convient on peut mieux à cette élégante boite.

LE SEUL THEATRE CINERAMA AU CANADA
AUJOURD'HUI, à 2 heures et 8 h. 40 — TECHNICOLOR et CINERAMA SOUND
SEVEN WONDERS OF THE WORLD
IMPERIAL 1430 BLEURY AV. 8-7102
TOUS LES SIEGES SONT RESERVES
COMMANDEZ VOS BILLETS IMMÉDIATEMENT
RESERVATIONS: AVenue 8-5603

La plus touchante histoire d'amour de notre époque
WILLIAM HOLDEN
Ray Starrs THE WORLD OF SUZIE WONG
NANCY KWAN
as SUZIE WONG
STATIONNEMENT Garage Peel-Windsor à partir de 6 h. p.m.
LOEW'S
4e SEMAINE

Louette Lounge
ATTRACTION TOUS LES SOIRS
VI. 2-1464
Restaurant
Stationnement facile 400 ouest, Sherbrooke

4 GOBS TAKE OVER A GEISHA HOUSE!
COLUMBIA PICTURES presents A WILLIAM GOETZ PRODUCTION
GLENN FORD
DONALD O'CONNOR
CRY FOR HAPPY
CINEMASCOPE — EASTMAN COLOR
STATIONNEMENT Garage Peel-Windsor à partir de 6 h. p.m.
PALACE
A L'AFFICHE

HER MAJESTY'S
CE SOIR A 8 H. 30
Mat. Sam. et Dim. à 2 h. 30
EN PERSONNE
JOSÉ GRECO
et sa compagnie de DANSEURS ESPAGNOLS, chanteurs et musiciens.
Soir: AUJOURD'HUI à VENDREDI
$4.50 $4.00 $3.50 $2.50
Soir: SAMEDI et DIMANCHE
$4.95 $4.25 $3.00 $2.50
Mat.: SAMEDI et DIMANCHE
$3.50 $3.00 $2.25 taxe incl.

Au Café de l'hôtel Ritz

Le charme de Fernande Giroux

Fernande Giroux est extrêmement populaire au Café de l'hôtel Ritz. On sait que c'est son deuxième engagement à cet excellent établissement en quelques mois. Elle le mérite bien, car son talent est certain et son charme toujours prenant.

Ce n'est pas une femme compliquée. Elle ne montre jamais ses épaules, mais dans ses robes toutes simples qui la moulent bien, elle est toute tendresse, toute émotion.

Les chansons qu'elle interprète la caractérisent bien. Elle chante l'amour, Paris et aussi son pays et son terroir savoureux. En français, comme en anglais, les sentiments qu'elle exprime vont droit au but et elle sait susciter le rêve chez ceux qui l'écoutent.

On voudra donc aller la voir

C'est du beau travail vous verrez!
DEAN MARTIN · SHIRLEY MacLAINE
ALL IN A NIGHT'S WORK
TECHNICOLOR
A Paramount Release
STATIONNEMENT Garage Peel-Windsor à partir de 6 h. p.m.
CAPITOL
2 DERNIERS JOURS

Théâtre Northway
(DRIVE-IN)
CHAMPLAIN, N.-Y.
MERCREDI à SAMEDI
"MIDNIGHT LACE"
et
"THIS HAPPY FEELING"
Aussi "Carnaval du Cartoon"

ST-DENIS et BIJOU
Les serments d'amour sont-ils toujours sincères?
MARTA TOREN
MASSIMO SERATO
Serment d'Amour
Cinémascope
un délire CROISSANT!
LOUIS DE FUNES
PIERRE DUDAN
JEAN RICHARD
certains l'aiment... FROIDE!

Le CABARET de l'hôtel
Ritz Carlton
Où l'on mange à la Ritz
et danse
au son de la musique
du plus
brillant trio en ville
EN GRANDE VEDETTE
Fernande GIROUX
facilité de stationnement
Voitures garées par le prépose à l'entrée

Afin de participer
au CINE-QUIZ
de Jacques DUVAL
au poste CKVL
Vous devez tous voir...
MICHELE MORGAN
COURVIL
DANS UN FILM DE
ALEX JOFFÉ
FORTUNAT
Air climatisé
1200 STE. CATHERINE EST
CANADIEN PLAZA
6505, ST-HUBERT

JUSQU'A SAMEDI
PANIC in the skies!...
JET OVER THE ATLANTIC
GUY MADISON · VIRGINIA MAYO · GEORGE RAFT · ILONA MASSEY
aussi
en COULEUR et en CINEMASCOPE
"CARAVANE DES HOMMES TRAQUES"
avec
GEORGE MONTGOMERY
et en plus
en couleur avec TONY CURTIS et BEVERLY GARLAND
"MISTER COREY"
THÉÂTRE CAMÉO
1371 est, rue ONTARIO
LA. 1-7885



NEW YORK APPUIE KENNEDY — Le maire de New York, Robert Wagner, déclare aux journalistes qu'il a visité le président Kennedy pour lui dire que les New Yorkais étaient 100% derrière lui dans sa politique vis-à-vis la crise cubaine. (Lire en page 21 — Montreal Matin)

$401,800 à 31 oeuvres et associations

Le Comité exécutif a approuvé hier midi des subventions au montant de $401,800 à 31 institutions de charité, associations d'oeuvres sociales et autres, à la recommandation de M. Charles Renaud, directeur du service du Bien-Être social.

Ces subventions devront être ratifiées par le Conseil municipal vendredi. Les principales vont aux oeuvres de charité dont $236,156 à la Fédération des oeuvres de charité canadiennes-françaises.

Une subvention de $1,000 est disparue, celle accordée auparavant à la Société historique de Montréal. Par contre, le Catholic Sailors' Club et le Montreal Sailors' Institute recevront un octroi de $500 chacun.

Voici la liste complète:

La liste

Association canadienne-française des aveugles	$ 1,000
Association de la jeunesse canadienne-française	300
Boys' Scouts Association	1,500
Canadian Paraplegic Association	1,500
Catholic Sailors' Club	500
Diocesan Committee on Girl Guides (Catholic Women League of Canada)	500
Fédération des guides catholiques du diocèse de Montréal	1,000
Fédération des oeuvres de charité canadiennes-françaises	236,456
Federation of Catholic Charities	27,982
Federation of Jewish Community Services	18,036
Welfare Federation of Montreal	65,776
Institut national canadien pour les aveugles	1,750
Institut Notre-Dame de la protection de la jeune fille	1,560
Jeunesse ouvrière catholique	1,000
Montreal Association Canadian Girl Guides	1,000
Montreal Association for the Blind Inc.	750
Montreal Sailors' Institute	500
Old Brewery Mission	2,000
Patronage Jean-le-Prévost	2,000
St. George's Society	500
St. John Ambulance	2,000
Scouts catholiques du diocèse de Montréal	4,000
Service social du Bon-Conseil	10,000
Société canadienne de la Croix-Rouge	3,000
Société de secours aux enfants infirmes	5,000
Société St-Jean-Baptiste de Montréal	5,000
United Irish Societies	750
Vestiaire des pauvres	500
Young Hebrew Malbish Arumin Society	250
Société d'archéologie et de numismatique	5,000
Philharmonique des pompiers de Montréal	750

Des crédits de $534,300

Le Conseil municipal sera appelé à approuver des crédits au montant de $534,300 pour travaux d'amélioration locale au cours de son assemblée spéciale de vendredi après-midi. De ce montant, $289,555 seront débités aux propriétaires riverains et $244,745 au fonds général de la cité.

Une cinquantaine d'item

$401,800 pour diverses
$94,600 pour a
$143,000 pour e

Annexe de l'hôtel de ville

L'un des plus importants items à l'agenda est un crédit de $2,500,000 pour la rénovation de l'annexe de l'hôtel de ville, rue Notre-Dame. On sait que la ville a déjà construit une allonge à l'annexe au coût de plusieurs millions, pour loger les Cours municipales et maintenant l'administration veut remettre à neuf la vieille partie de l'immeuble, logeant la police.

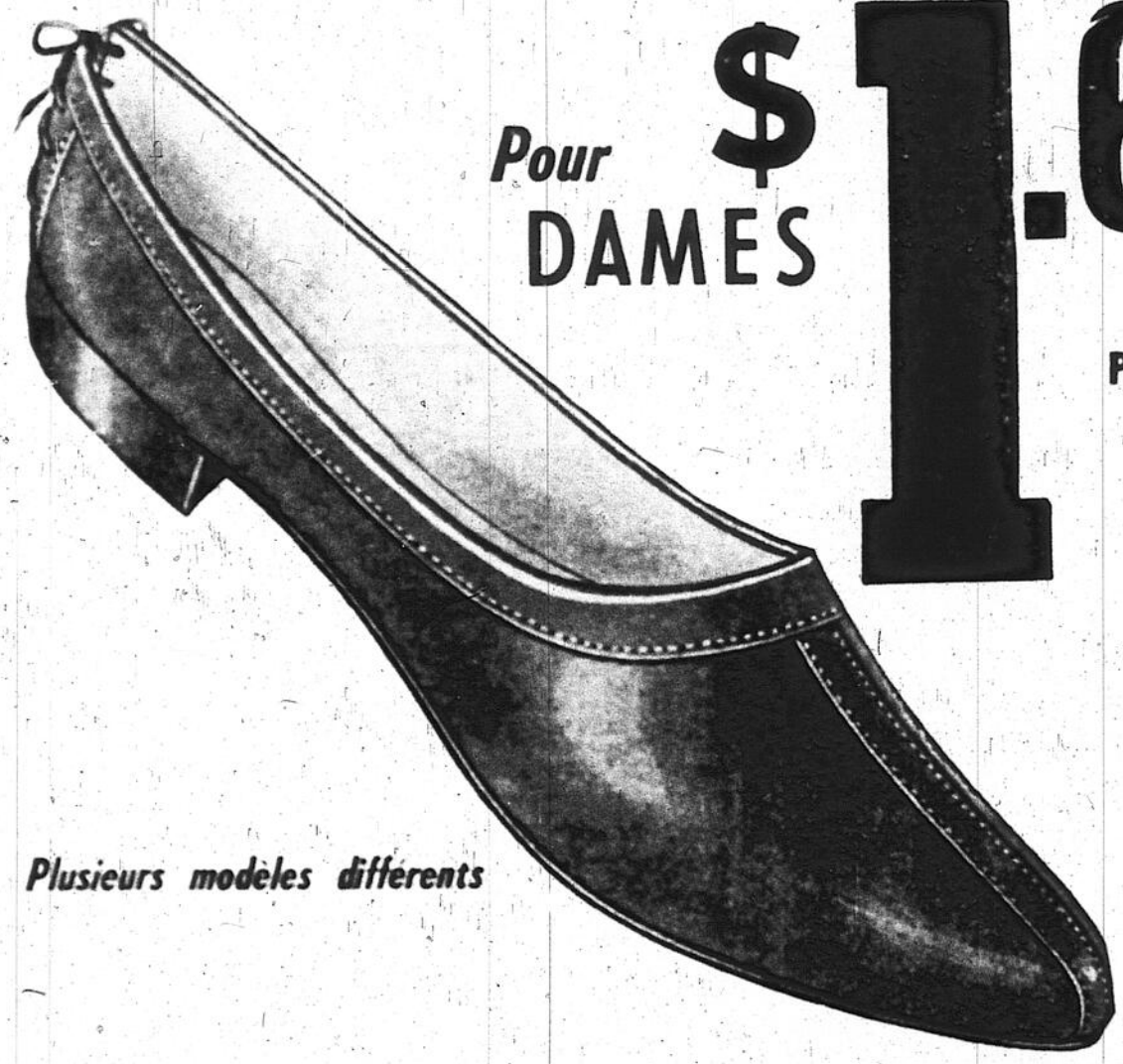
$40,000 pour
Sanguinet
St-André et Mont-Royal

Les conseillers auront également à voter $53,000 pour des travaux aux postes de police Nos 10, 11, 13 et 14.

Il se noie sur la ferme de son père

Un bambin de deux ans, Claude Royer, s'est noyé hier après-midi lorsqu'il est tombé d'un pont surplombant un petit ruisseau sur la ferme de son père, à Ste-Hénédine, dans le comté de Dorchester.

Le cadavre du bambin a été retiré de l'eau quelque temps après l'accident et c'est en vain qu'on a pratiqué la respiration artificielle.



Pour DAMES

$1.69

POINT 4 - 9

SPÉCIAUX DE

CHAUSSURES YEL

OUVERT JEUDI ET VENDR

Plusieurs modèles différents

NORD
780 est, rue BEAUBIEN
6551, rue ST-LAURENT
73 est, rue MONT-ROYAL
957 est, rue MONT-ROYAL
1893 est, rue MONT-ROYAL

EST
156 est, rue STE-CA
826 est, rue STE-CA
1695 est, rue STE-C
1251 est, rue ONTA
1893 est, rue ONTA

PARTOUT DANS L
QUEBEC — TROIS-RIVIERES — SHAWIN
ST-HYACINTHE — ST-JEAN-D'IBERVILL



CES PAUVRES PETITS PETONS ! — Deux diplômées du Collège Maryville de St-Louis préfèrent pour quelques moments le confort à l'élégance durant les longues cérémonies de collation des grades.

(Fac similé UPI — "Montréal Matin")

AVEC LE SOURIRE

(UPI)

Alligators

Austin, Texas — Le sénateur A. R. Schwartz s'est assuré hier l'approbation de ses pairs pour un bill visant à protéger les alligators. La raison du bill c'est que les papas alligators ont la malencontreuse manie de "bouffer" les pattes des mamans alligators.

"Où irions-nous, de dire M. Schwartz, si nous permettions à ces mâles d'amputer ainsi leurs femelles ? Vous voyez d'ici la colère de nos femmes qui sont si attachées à leur réticule en peau d'alligator, crocodile, gavial, et autres crocodiliens.

• • •

Maigre butin

Cleveland, Ohio — Un propriétaire d'épicerie locale, dans le bout est de la ville pour préciser, ne blaguait certes pas quand il disait garder le moins d'argent possible dans son magasin.

A preuve que des malandrins lui ont rendu visite et pour tous fruits de leur effraction ont récolté la modique somme de 75 cents, une pièce de cinquante et une de vingt-cinq.

• • •

Serpents

Détroit — Je vous donne en mille l'excuse que Donald E. Jameyfield, 17 ans et imberbe sans doute, a allégué hier quand la police l'a questionné au sujet d'un accident dans lequel son véhicule aurait heurté une voiture stationnée en bonne et due forme.

Selon son témoignage, il se rendait à l'école comme d'habitude, sauf qu'il avait aves lui dans un bocal le serpent (mascotte de l'institution) qui devait se sacrifier à des fins expérimentales. Le reptile serait parvenu, à la suite de circonstances qu'il reste à déterminer, à faire subrepticement éruption de son habitat "temporaire" et à mordre "venimeusement comme il se doit" notre automobiliste pris en pleine infraction des règlements de la circulation.

A la suite de quoi, ce dernier se serait départi de sa vigilance au volant pour aller donner en plein coeur d'un véhicule stationné.



SUR LE SOL AMERICAIN — A son arrivée à Monterey, en Californie, le président de l'Indonésie, M. Soekarno, reçoit la poignée de main d'accueil du petit Iwan Soemarsono, de Djakarta, qui accompagnait le consul d'Indonésie à San Franncisco. Quelques heures plus tard, il arrivait à Washington.

(Fac similé UPI — "Montréal Matin")

K DE LA SEMAINE $4.99



BOTTINES DE TRAVAIL

ELLOW SHOES

VENDREDI JUSQU'A 10 H. P.M.

	OUEST
rue STE-CATHERINE	3479 ouest, rue NOTRE-DAME
rue STE-CATHERINE	4755 ouest, rue NOTRE-DAME
rue STE-CATHERINE	1090, NOTRE-DAME, Lachine
rue ONTARIO	4329, WELLINGTON, Verdun
rue ONTARIO	

T DANS LA PROVINCE
SHAWINIGAN — JOLIETTE — ST-JEROME
IBERVILLE — VALLEYFIELD — SHERBROOKE

POINT 6-11

En déjeunant avec vous... Madame

Trop d'empressement nuit parfois

Vendredi en quinze, dans le hier soir, à mon petit fils Pierre, en lui faisant faire une bonne action.

Mais qu'est-ce à dire?

Je m'en vais vous le dire. Rangé tes affaires et autremon

Mais Pierre ne met naturellement aucune bonne volonté à remplir sa tâche. Faire une bonne action! C'est le jeu le plus passionnant mais aussi le plus difficile. On ne saurait apprendre à cette charmante phalange de gamins et la transgresser!

Or, dans tous les mouvements dans toutes les discussions il y a les acteurs, les silencieux et j'ai connu des néophytes vraiment très remarquables qui, non contents de faire les B.A. qui se présentaient, n'hésitaient pas à provoquer les occasions de dévouement.

Tel jour que je connais un ami de mon petit fils s'était aventuré dans l'aile gauche sur la voie publique. Il ne pouvait pas y voir un homme attendre cette aide sans lui tendre immédiatement la sienne. Même si le quidam n'en avait nul besoin, il fallait, fallait, même en protestant par trop violemment.

Un autre jour, mon petit ramassait tous les animaux abandonnés, les ramenait à la maison, tous les objets perdus qu'il entassait dans un coin en attendant le propriétaire éventuel, ce qui finit par attirer à la maison de sérieux ennuis.

Mais rien toutefois ne valut mieux sourire de la scène dont je fus témoin. Sous quelque temps, une automobile était arrêtée près d'un trottoir, puis attenante, sur un des sièges basculés un homme est étendu, ne semblant donner aucun signe de vie.

Il est mort, chuchote l'un.

Il n'est pas être que malade, ajoute une femme.

Il faut lui porter secours, dit un autre.

Alors un spectateur s'armé de courage, ouvre la portière et commence à prendre l'automobiliste dans ses bras. Mais celui-ci avec un accent américain prononce de fureur concentrée, s'écria "Foutez-moi la paix, let me sleep."

Tandis que la foule se dispersait.

Marie-Madeleine

La cuisson du veau

L'un des plus délicieux des morceaux de la cuisse de veau braisées servies avec une sauce brune ou à la crème sure.

Les bas morceaux de veau (poitrine, collet, etc.) conviennent à la préparation de braisés, ragoûts, casseroles, etc.

Le veau est un ingrédient de la mode, à la mode, de la blanquette de veau, etc.

A la section des consommateurs du ministère de l'Agriculture du Canada, on fait rôtir le veau à découvert, à four modérément lent (325° F.), 35 à 50 minutes par livre suivant la grosseur du morceau. Les morceaux désossés prennent un peu plus de temps à cuire.

Il n'est pas nécessaire de servir uniquement du veau rôti telle la fesse de veau au four ou des côtelettes et les tranches sautées. Disons, en passant que sur le marché on dit "fesse de veau" et on écrit "cuisseau de veau" pour désigner le même morceau.

Rien n'est plus délicieux que les tranches de ronde et d'épaule ou

La plupart des fines herbes, le curri, le paprika, la moutarde, la crème sûre, s'harmonisent des assaisonnements et condiments de choix du veau.

Les escalopes à la crème sont particulièrement agréables avec le veau rôti.

Le veau congelé peut être décongelé avant la cuisson ou mis à cuire non décongelé. Cependant, les gros morceaux cuisent plus rapidement et plus uniformément s'ils sont décongelés avant la cuisson.

On peut décongeler la viande au réfrigérateur, allouant environ 12 heures par livre, ou à la température de la pièce, environ 2 à 3 heures par livre. On cuit ensuite comme de la viande fraîche.

ENTRAINEMENT PRATIQUE
SUR TABLEAUX "P-B-X" VIVANTS
COURS COMPLET EN
1 SEMAINE SUR 1 TABLEAU
2 SEMAINES SUR 2 TABLEAUX



INSCRIVEZ VOUS MAINTENANT
POUR LES 1 ET 8 MAI
Modern
Switchboard School
4806 ST-DENIS — VI. 4-5671

PRIX du GROS
7094, rue ST-HUBERT
CR. 3-3676
• PEIGNES ALUMINIUM $8.95 à deux
à peignes seulement $4.50
• ROULEAUX à CHEVEUX $0.75 à deux
• SHAMPOOING $0.75 à $3.00
• CRÈME RINSE $0.75
• TEINTURE à CHEVEUX $0.60
• DÉCOLORANT (bleach) $0.50
• PERMANENTES $0.75 et plus
PEIGNES ALUMINIUM
PEROXYDE - BROSSES
LIVRAISON RAPIDE

Les PATRONS



47-57
SIZES 34-48
Anne Adams

UNE TAILLE SVELTE — Voilà un item tout indiqué pour les belles journées de soleil au bord de l'eau pendant la saison chaude. Soyez prête à temps et profitez des vos moments de loisir actuels en confectionnant ce morceau que vous apprécierez surement. Demandez notre patron no 4757. Tailles de dames, de 34 à 48. La taille 36 requiert 3¼ verges de 35 pouces de largeur. Tous les détails de confection sont clairement indiqués sur chaque partie du patron.

Envoyez CINQUANTE CENTS (50c) en monnaie (on n'accepte pas les timbres poste) pour ce patron.

S.V.P. écrire lisiblement en utilisant les moulages. LA POINTURE, LE NOM, L'ADRESSE, LE NUMERO DU PATRON.

Envoyez votre commande à ANNE ADAMS, SERVICE DES PATRONS, "MONTREAL-MATIN", 60 Front Street West, Toronto, Ontario.

NE TARDEZ PAS! Notre nouveau catalogue de printemps et d'été est maintenant prêt. Il contient plus d'une centaine de patrons de tous les modèles en vogue et il est illustré de magnifiques couleurs. Assurez-vous d'en avoir une copie en envoyant seulement 35c.

JARDINAGE

Que vous soyez ou non un adepte du jardinage, c'est le moment de l'année où nous commençons à y penser. Bien qu'il soit encore un peu tôt pour songer au jardinage proprement dit, il y a cependant des moyens de pouvoir débuter dès maintenant.

Un petit récipient moulé en tourbe ou en fibre de bois connu sous le nom de "Jiffy-Pots" est à la disposition de ceux qui se livrent au jardinage dans la maison. Ils sont excellents pour planter les tomates ou des géraniums. Dès que vos semences auront commencé à germer et que le temps s'y prêtera, il vous suffira de transplanter le tout en pleine terre dans le jardin. Ce moyen ne dérange en rien les racines et les pots se désagrègent dans le sol, par la suite.

Jusqu'à ce printemps, ces pots étaient réservés aux horticulteurs. Mais les jardiniers à domicile peuvent maintenant se les procurer dans le commerce en trois grandeurs et deux formes convenant à la plupart des plantes. Les pots sont emballés dans du filet de polyéthylène "Vexar" pour la commodité de leur distinction et de leur manipulation.

Commencer la pousse dans la maison donne un net avantage aux plants, qui seront déjà en bonne voie de croissance lorsque vous envisagerez l'organisation de votre cour pour la vie de plein air cet été.

VOTRE COURRIER

BLONDINETTE. — Je tiens d'abord à vous féliciter pour le beau travail que vous accomplissez. Quant à moi, voici mon problème. J'ai 20 ans et je sors avec un garçon de 24 ans depuis environ dix mois. Je dois me fiancer au début de juin. Mais comme j'ai peu de confiance en moi, j'ai peur, malgré toutes les apparences, de ne pas être heureuse en ménage. Nous nous aimons bien et j'ai pu constater que mon ami avait les plus belles qualités qu'une femme puisse désirer. Mais voilà justement le problème: nous n'avons jamais eu de disputes entre nous depuis que nous nous fréquentons. Est-ce que cela est normal? Est-ce un bon ou un mauvais signe? Je demeure avec mes parents et nous sommes six enfants à la maison. J'ai toujours été heureuse dans ma famille et c'est plutôt rare que je sois de mauvaise humeur. J'ai donc un assez bon caractère. Mon ami est très travaillant et il aura suffisamment d'économies l'hiver prochain, lorsque nous nous marierons, pour acheter tout notre ameublement au complet. Mon futur fiancé m'a demandé si je travaillerais après notre mariage. Je lui ai dit que je ne le pensais pas car, à mon avis, une femme mariée devrait rester à la maison, à moins qu'elle ne soit absolument obligée, par les circonstances, de travailler. Qu'en pensez-vous? Croyez-vous que je puisse être heureuse dans ces conditions? J'ai tellement hâte d'avoir votre réponse.

R. — La voilà, petite Blondinette. Je crois, en effet, que vous avez tous les atouts en mains pour être heureuse, du moins en ce qui concerne votre ami. Quant à vous, si je comprends bien, vous n'avez jamais travaillé en dehors de la maison familiale. Eh bien! voilà où je trouve une lacune. De nos jours, toutes les femmes devraient connaître, au moins pendant quelque temps, ce que c'est que de gagner sa vie. Elles comprendraient mieux ensuite la valeur de l'argent. De plus, le travail extérieur de la jeune fille l'aguerrit. Son intelligence s'enrichit d'expériences et d'horizons nouveaux. Et sa volonté surtout acquiert une force que la jeune fille trop protégée ne peut obtenir. Ce manque de confiance dont vous vous plaignez, Blondinette, vient justement de là. Autrement dit, le bonheur sans nuage, la vie sans sacrifices (ou à peu près) pendant la jeunesse ne donnent pas cette assurance dont toute femme a besoin. Aussi, je vous conseillerais fortement de travailler au dehors d'ici votre mariage. Car il ne faut pas épouser ce jeune homme sérieux, si vous n'êtes pas sûre de bien faire. Etrange, la nature humaine. On se plaint auprès des courrièristes quand on a de la peine. Et on se recommande encore à elles quand tout va bien.

UNE QUI A HATE DE SAVOIR. — Je sors depuis quatre ans avec un jeune homme âgé de 21 ans. J'en ai 19. Nous sommes trop jeunes pour nous marier. Mais je l'aime beaucoup et je ne crois pas que je pourrais en aimer un autre autant. Personne ne m'intéresse, sauf lui. Mais voilà mon grand défaut: je suis tellement jalouse que j'en suis malheureuse à mourir. Alors, je voudrais que vous me donniez un bon conseil afin de me faire passer ce vilain défaut.

R. — La meilleure façon de vous corriger de cette déformation affective serait, je crois, de quitter votre ami pendant quelque temps. Vous vous fréquentez depuis trop longtemps. Vous ne savez plus ce que vous voulez ni où vous allez. Votre ami est devenu comme "votre chose" et vous l'accaparez au point de ne plus lui laisser la liberté de parler ou de s'amuser avec d'autres. C'est très mauvais, mais je crois vraiment que cela découle de vos trop longues fréquentations. Du moins, d'après le peu que vous m'en dites. Mais, de toute façon, si vous ne devez pas vous épouser dans un court laps de temps, il est très dangereux pour vous deux de continuer à vous voir régulièrement. Ce sera dur, mais il faut absolument que vous en connaissiez d'autres. A 15 ans, vous étiez trop jeune pour apprécier les véritables qualités et découvrir les vrais défauts de ce jeune homme. Vos parents sont certainement à blâmer de vous avoir laissée faire. Je regrette de ne pouvoir vous offrir d'autre solution. Pensez-y bien et consultez vos parents pour voir ce qu'ils en diront.

A SUZIE DE CHAMBLY. — Il n'y a pas de raison pour que vous ne soyez pas heureuse, seulement parce que votre ami ne vit pas dans sa famille. Mais là où vous vous prenez trop au sérieux, c'est quand vous pensez qu'à 17 ans un jeune homme puisse être en mesure d'offrir le mariage à une jeune fille. Laissez-le vieillir, de grâce! Et jugez-le sur ses façons d'agir, non sur celles de ses parents. Encore faut-il que vos parents pensent comme vous. S'ils diffèrent d'opinion avec vous, c'est qu'ils ont une raison. Laquelle? Un enfant qui n'est pas élevé dans l'atmosphère d'un foyer uni court moins de chances d'être heureux dans la vie, à cause justement de ce manque dans son éducation.

JEUNE VEUVE. — Seriez-vous assez bonne de me dire où je pourrais m'adresser pour devenir modèle de revues de modes? J'aimerais aussi connaître mon caractère par mon écriture.

R. — Je ne puis faire de publicité pour aucune maison commerciale mais, si vous surveillez bien les petites annonces des journaux, vous y verrez des écoles de maintien, ou des maisons spécialisées dans l'entraînement de mannequins ou de modèles. Je vous souhaite de trouver ce que vous désirez. Malheureusement, je ne suis pas graphologue.

XXX. — Veuillez me laisser savoir si c'est la mariée qui doit payer la toilette de la fille d'honneur.

R. — Non, ce n'est pas à la mariée à payer cette toilette. La fille d'honneur s'habille à ses frais. La mariée en a encore suffisamment à payer. C'est au marié, cependant, à acheter son bouquet.

ANDREE ET JEAN. — Je me marie le 4 juin. Je serai en blanc et mon fiancé en noir. Il mesure 5' 11" et moi 5' 8". Je pèse 125 livres. Que me conseillez-vous pour mon costume de voyage? Je voudrais porter la même couleur que mon ami. Je suis châtaine aux yeux bleus et il est brun aux yeux noirs. Il pèse 140 livres et s'habillera en bleu.

R. — Comme vous êtes minces tous les deux, vous pouvez vous permettre des teintes pâles, comme le beige ou les teintes pastel. Il me semble que ce serait préférable au gris ou au bleu marine.

Jeanne

SIX BALLES DANS LA PEAU

FEUILLETON MONTREAL MATIN

Roman d'aventures policières par RENE VALENTIN

Reproduction autorisée : Société des Gens de Lettres de France

No 90

Tout en regardant et écoutant, nous nous étions approchés jusque derrière la tenture, côté mur. Avec d'infinies précautions, j'écartai l'étoffe. C'était bien comme je l'avais supposé. Jock et Sammy se tenaient près du dressoir. Le premier me tournait le dos; le second me faisait face. Leur revolver était posé sur le meuble, à portée de main. Hugh et moi n'étions séparés d'eux que par trois ou quatre mètres. En deux bonds nous pouvions les atteindre. Toute la question était de calculer son élan avec soin. Je poussai mon camarade du coude. Il me fit comprendre par le même procédé, qu'il avait deviné ma pensée. Ensuite j'attrapai un vase de cristal qui se trouvait à ma portée. Je pris mon temps pour viser, puis soudain ce projectile improvisé se balança à travers l'espace. J'ai toujours été très expert en ce genre de sport. Le beau vase atterrit sur le sommet du crâne de Jock. Il n'eut que le temps de dire aïe et ouf! Après quoi, il s'allongea mollement sur le parquet. Sammy avait eu un instinctif mouvement de défense. Il avait senti la masse le frôler. Avant qu'il eût eu le temps de se saisir de son revolver, j'étais sur son dos. Je lui collai une manchette en pleine pomme d'Adam. Il se laissa choir en avant. Il avait de solides notions de catch ce gars! Nous nous retrouvâmes sur le tapis. De la crosse de mon Luger, je lui assénai un coup à assommer un boeuf, au milieu du crâne. Il fléchit, renifla le faux Smyrne, parut filer dans les hégonias... et se reprit presque immédiatement. Pas à dire, il était costaud! Hugh avait fait le tour de la table. Ce fut lui qui, prenant mon bonhomme à revers, lui décocha sur la mâchoire un de ces coups de poing qui vous démantibulent en bloc de béton. Cette fois, toute velléité de résistance disparut du grand corps de Sammy. Nous n'avions pas de temps à perdre. Avec ce qui nous tomba sous la main, nous ligotâmes nos deux lascars aussi proprement que possible. Et pour les empêcher d'amener le quartier quand ils reviendraient sur terre, nous leur enfonçâmes des bâillons dans la bouche. Jock se vit ainsi enfourner douze mouchoirs de batiste, tandis que Sammy se voyait octroyer pour sa part 12 paires de 44 fin. Pour miss Manders, c'était là une perte sèche qui venait se greffer sur celle, plus importante, du vase de Bohême. Je lui remplacerais le tout quand nous serions mariés.

A propos de ma secrétaire, celle-ci était sortie de son sommeil comme par enchantement dès notre entrée en scène. Je l'embrassai un bon coup, puis je dis :

— Allez vous habiller, Miss (la présence de Hugh me contraignait à ce langage académique) faites vos valises. Tout ça à toute vapeur, si vous voulez bien. Je ne tiens pas à m'éterniser ici. Si Craddock nous retombait sur le râble, ça ferait du gâchis!

— J'en ai pour cinq minutes, pas une de plus, me certifia-t-elle avec aplomb.

Vous connaissez les femmes, pas? Inutile donc de préciser que n'est-ce pas? Inutile donc de préciser que ces 5 minutes s'allongèrent jusqu'à un quart d'heure.

(à suivre)

LA MÉNAGÈRE





NOUVEAU TISSU — Un tissu tout nouveau promis à un bel avenir, un tricot d'Arnel et coton, idéal pour le travail ou le voyage. Il ne rétrécit ni ne s'étire, résiste à la saleté, se lave facilement et sèche à plat sans repassage. Ce modèle Tan Jay de Jacob Fashions, de Winnipeg, met en vedette de nouveaux poignets larges et un col cranté. La jaquette s'arrête aux hanches, marquant la taille fine.

HOROSCOPE DU JOUR

(Droits réservés)

Mercredi, 26 avril 1961

TAUREAU (21 avril au 20 mai) : C'est par la coopération que vous conduirez vos entreprises à bien. Ne craignez pas de demander l'aide d'autrui.

GEMEAUX (21 mai au 20 juin) : Ne vous laissez pas égarer par votre bonté. Vos sentiments vous honorent mais il faut néanmoins être pratique.

CANCER (21 juin au 20 juillet) : Sachez respecter les opinions d'autrui, même si elles vous déplaisent grandement.

LION (21 juillet au 21 août) : Faites preuve d'esprit d'initiative. Cherchez à rendre service.

VIERGE (22 août au 20 septembre) : Si vous vous mettez en colère, vous perdrez le sens de la réalité et des proportions et vous commettrez des injustices.

BALANCE (21 septembre au 20 octobre) : Il y a des gens qui peuvent chercher à abuser de vous. Soyez donc constamment sur vos gardes.

SCORPION (21 octobre au 19 novembre) : De bonnes influences se manifestent aujourd'hui mais il faut que vous sachiez en profiter. Secouez votre inertie : agissez.

SAGITTAIRE (20 novembre au 21 décembre) : Le temps est précieux : ne le perdez pas à regretter tout ce que vous n'avez pas et voudriez avoir.

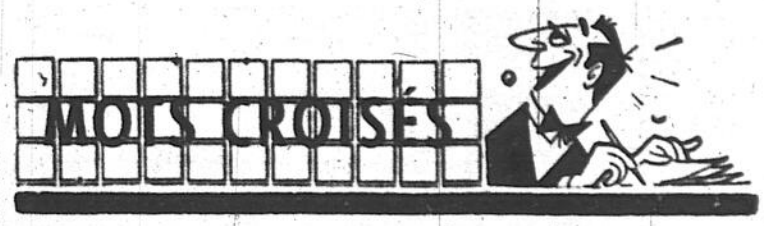
CAPRICORNE (22 décembre au 20 janvier) : La logique et la persévérance devront constamment vous accompagner aujourd'hui si vous voulez que cette journée soit fructueuse.

VERSEAU (21 janvier au 20 février) : Evitez la précipitation et la hâte qui risquent de vous faire commettre de graves erreurs. Il y a des déceptions à redouter mais elles ne sont pas tellement graves.

POISSONS (21 février au 20 mars) : Dressez-vous un programme et faites l'impossible pour le suivre.

BELIER (21 mars au 20 avril) : Les moindres négligences peuvent avoir de lourdes conséquences. Soyez sur vos gardes.

MOTS CROISÉS

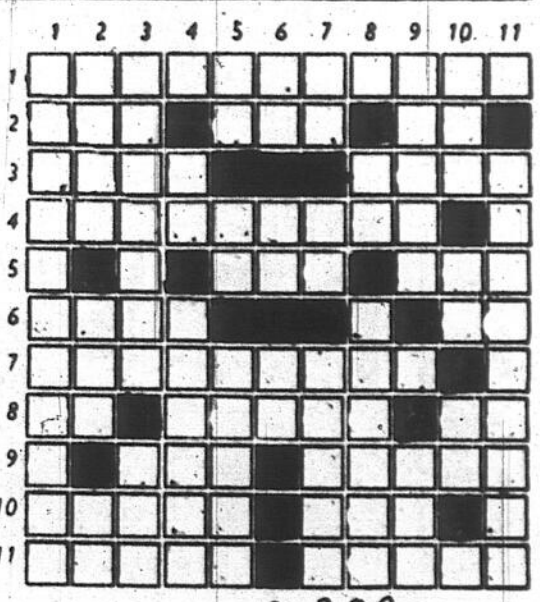


Horizontalement

1 — Choux hachés et fermentés (pl.).
2 — Conjugaison. — Atmosphère. — Deux voyelles semblables.
3 — Ce qui compose un repas. — Irlande.
4 — Qui précède.
5 — Liquide incolore. — Sainte.
6 — Souillée, malpropre. — Année.
7 — Placer, établir.
8 — La tienne. — Divisions d'une pièce de théâtre. — Article simple.
9 — Premiers éléments d'un art. — Grand fleuve d'Afrique.
10 — Prénom féminin. — Choix.
11 — Participe passé du verbe "nier". — Du verbe "ester".

Verticalement

1 — Accommodement.
2 — La veille. — Recueil de bons mots. — Préfixe indiquant la duplication.
3 — Partie du pied (pl.) — Du verbe "avoir".
4 — La sienne. — Lieu destiné au logement des bestiaux.
5 — Adverbe de lieu. — Pronom personnel. — Abord, entrée.
6 — Du verbe "rire". — Baccalauréat ès arts. — Abréviation de "lieutenant".
7 — Métal précieux. — Deux voyelles jumelles. — Pas vite.
8 — Article espagnol. — Mouvement de l'âme qui aspire à la possession d'un bien (pl.)
9 — Sac de linge enveloppant un oreiller (pl.). — Du verbe "gésir".
10 — Oreille, en anglais. — Adjectif possessif. — Article simple.
11 — Drapeaux.



C-309

Solution de notre édition précédente

	1	2	3	4	5	6	7	8	9	10	11
1	H	A	L	L	U	C	I	N	E	R	■
2	E	L	■	E	T	O	N	■	■	U	N
3	L	O	G	A	R	I	T	H	M	E	S
4	I	I	■	D	I	■	■	U	A	■	■
5	C	■	R	E	C	E	P	T	I	O	N
6	O	■	E	R	U	D	I	T	■	F	O
7	I	R	A	■	L	■	N	E	R	F	S
8	D	A	G	U	E	R	A	■	■	I	■
9	A	L	I	■	■	E	C	O	R	C	E
10	L	E	R	O	T	■	L	U	■	E	R
11	E	R	A	B	L	I	E	R	E	S	■

GUÉRISON de la TIMIDITÉ

La timidité est une grave infortune. Le jeune homme ou la jeune femme qui est timide à 20 ans risque bien jusqu'à 40 ans de laisser passer toutes ses chances de succès et d'avancement. A 40 ans, quelle que soit sa position sociale il vivra retiré, isolé, solitaire sans avoir rien réalisé de ses ambitions. A 60 ans, il aura le pénible sentiment d'avoir raté sa vie, il sera un aigri, un désabusé.

TIMIDES : le manque de confiance en soi, le manque d'assurance et d'autorité sont de sérieux handicaps. Ne restez pas timide; ne laissez pas passer vos chances. Songez à quels résultats parviennent ceux qui savent attirer l'attention sur eux et retenir la considération.

LA CONFIANCE EN SOI, condition capitale de toutes les réussites, peut s'acquérir ou se développer, discrètement et sans déplacements. Voici La Méthode créée par des médecins psychologues; lisez la brochure "SUCCES" en postant le coupon ci-dessous aujourd'hui.

Postez ce coupon aujourd'hui

INSTITUT DE PSYCHOLOGIE PRATIQUE, Dépt. 5
7552, St-Hubert — Montréal 10, P. Q.

J'aimerais recevoir la brochure "SUCCES", ci-joint 25¢ pour frais d'envoi. Pas de timbre S.V.P.

NOM ..... AGE .....

ADRESSE .....

Inscrivez-vous dès aujourd'hui si vous voulez travailler dans trois semaines

COURS DE CAISSIERES

N'ATTENDEZ PAS ! Inscrivez-vous dès maintenant

COURS DU JOUR :
COURS DU SOIR : **15 MAI**

L'INSTITUT NATIONAL D'ADMINISTRATION EN ALIMENTATION
10216, boul. Lajeunesse, Montréal

Le cours comprend :
- Pratique sur caisse
- Génie commercial
- Mise en marché
- Comptabilité simplifiée
- Anglais pratique

DU. 9-8241
Jour et soir



J'aimerais recevoir votre prospectus sans aucune obligation. MM
NOM .....
ADRESSE .....
VILLE ..... TEL. .....

Lisez les journaux et vous verrez que la demande est grande dans cette profession.

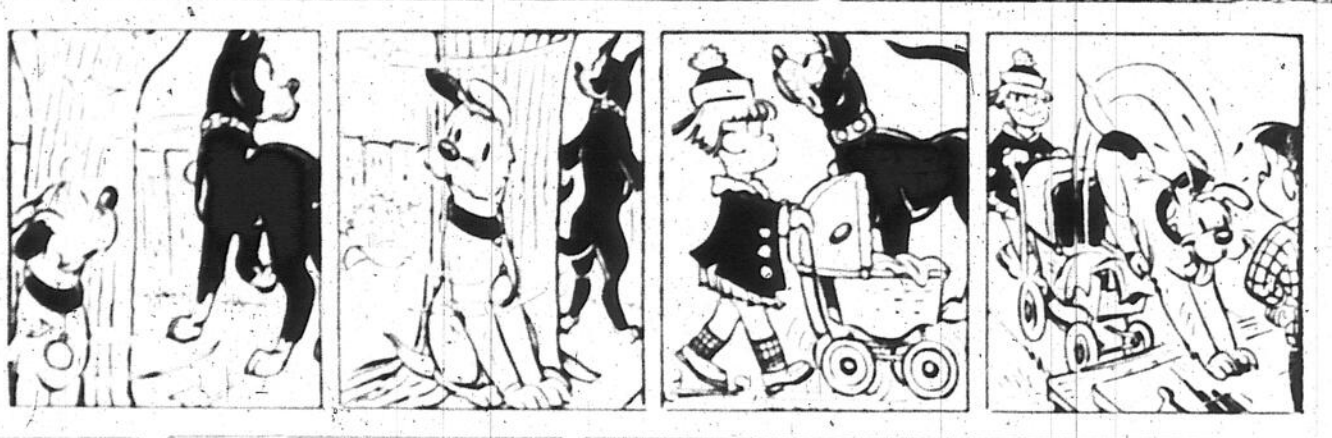
Lone Ranger



Rip K Roy



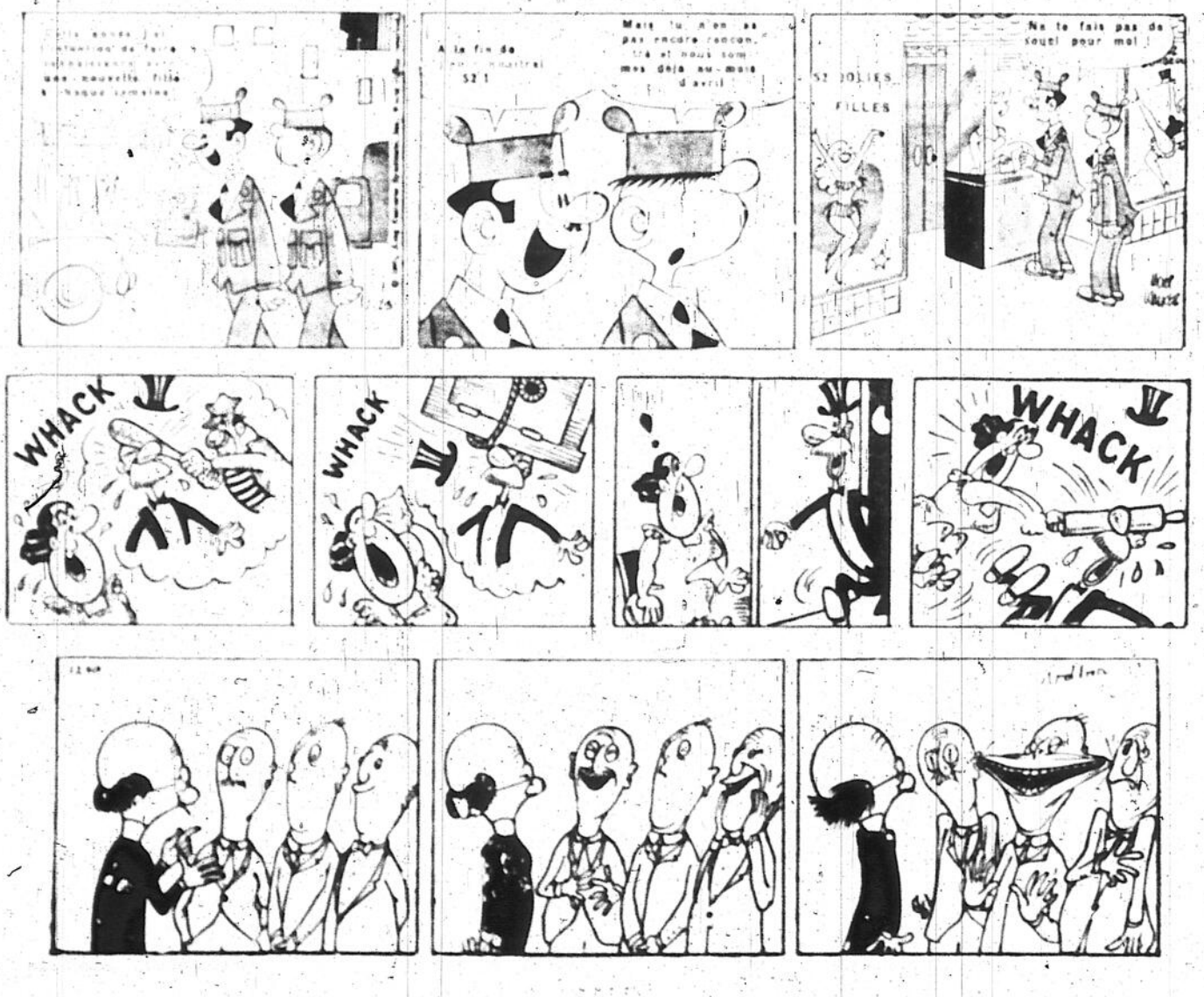
Rivets



Joe Curly Kayoe



Le Petit Pi



Tibi

Le Professeur Pi

À LA Télévision CE SOIR

MERCREDI le 26 avril 1961

2 CBFT — MONTREAL

1 00—Téléjournal
2 00—Long métrage
"Le mur du son"
3 30—Bonjour, Madame
"A temps perdu"
3 45—Votre fais ce Madame
4 00—Babino
4 30—La boîte à surprise
5 00—Roquet, belles oreilles
5 30—CFRN
"Vol de nuit"
6 00—Edition métropolitaine
6 15—Nouvelles sportives
6 25—Ce soir
6 30—Histoire à suivre
"Le village de la colère"
6 45—Télejour al
7 00—L'arrêt-jour
7 30—Ciné-feuilleton
"Opération Tonnerre"
7 45—Au delà des apparences
8 00—Le point d'interrogation
8 30—G.M. vous invite
9 00—En haut de la pente douce
9 30—Pays et merveilles
10 00—Le monde du sport
10 30—La force de l'âge
11 05—Téléjournal
11 22—Commentaires
11 30—Les couche-tard
12 00—Le sifflet
"La voix qui tue"

10 CFTM - TV — MONTREAL

4 00—Nouvelles
4 15—Ciné-revue
"Eugénie Grandet"
4 30—En toute simplicité — le club des 200
5 10—Les p'tits bonhommes
6 00—Télé-mélo
6 25—Météogramme
6 30—Nouvelles
6 45—Sport-images
6 55—Sur le bout du banc
7 00—Pattes de mouches
7 15—Ciné-roman
"Soldats inconnus"
7 30—Ma femme et moi
7 45—Avec plaisir
8 00—Au comptoir du rire
8 30—Ciné-spectacle
"Hula, fille de la brousse"
10 00—Remous
10 30—Yves Christian
10 45—Nouvelles
11 05—La ronde des sports
11 10—Météogramme
11 15—Ecran d'étoiles
"Le mari"

6 BMT — MONTREAL

1 10—Today on CBMT
1 15—Montreal Matinee
2 00—Chez Helene
2 15—Nursery School Time
2 30—Open House
3 00—Our Miss Brooks
3 30—The Verdict is Yours
4 00—Mantovani
4 30—Friendly Giant
4 45—Junior Round Up
5 30—Huckleberry Hound
6 00—Wanted Dead or Alive
6 30—Metro
6 45—News — Sports
7 00—Seven-O-one
7 30—Nation's Business
7 45—Country Time
8 00—Angel
8 30—My Three Sons
9 00—Perry Como Show
10 00—Winston Churchill
10 30—Exploration
"Canadian History"
11 00—CBC-TV News
11 15—Viewpoint
11 22—Sports
11 33—Long métrage
A communiquer

12 CFCF - TV — MONTREAL

2 30—Meditation, nouvelles, sports
2 45—Country Fair
3 00—Romper Room
4 00—Jet Jackson
4 30—Surprise Party
5 15—Popeye
5 30—The Three Stooges
5 45—Carte Blanche
6 00—Sports
6 30—News
7 00—Eastward Ho!
7 30—Sunset Theatre
"Unfaithfully Yours"
9 30—War in the Air

(Suite à la page 25)

LE SPORTIF



"Je crois que c'est le bon moment de me servir de mon jeu de pieds !... Je vais lui marcher sur les cors !"











À LA TÉLÉVISION

(Suite de la page 24)

10 00—The Kebell
10 30—Pulse
11 00—Pajama Playhouse
12 30—Nouvelles, sports
"Thunderbirds"

7 CMLT TV — SHERBROOKE

1 00—Italien télévise
1 30—CMLT TV Aujourd'hui
1 45—CBC-TV News
1 45—Première édition
2 00—Pot-pourri féminin
2 00—Matinee Theatre
"La Strada"
3 50—Bonjour madame
4 15—Votre cuisine, madame
4 00—Ciné-feuilleton
4 15—Actualité féminine
4 30—La boite à surprises
5 00—Roquet belles oreilles
5 30—Capitaine Courage
6 00—Melody Ranch
6 30—Télébulletin — Météo
6 50—Edition sportive
7 00—Vent fares
7 30—Sans atout
De 8.00 à 10.00, voir canal 2
10 50—Remous
11 30—La force de l'âge
11 00—Téléjournal — Météo
11 20—News Round Up
11 30—Long métrage
"Lord L'Arsouille"

3 WCAX — BURLINGTON

7 55—Program Previews
8 00—CBS News
8 15—Captain Kangaroo
9 00—EBF Films
9 30—TV School
1 00—I Love Lucy
30—Video Village
1 00—Double Pleasure
1 30—Surprise Package
1 00—Love of Life
1 30—Search for Tomorrow
1 45—Guiding Light
1 00—News Headlines et Across the Fence
1 15—Mixing Bowl
1 45—As the World Turns
2 0 —Face the Facts
2 30—Houseparty
3 00—The Millionaire
3 30—Verdict is Yours
4 00—Brighter Day
4 15—Secret Storm
4 30—Edge of Night
5 00—Popeye
5 15—Robin Hood
5 45—Swingbillies
6 00—Great Headlines of the Century
6 10—Sports — Weather — News
6 45—Doug Edwards
7 00—Huckleberry Hound
7 30—Malibu Run
8 30—Dagger Man
"The Sisters"
9 00—Angel
9 30—I've Got a Secret
10 00—Armstrong Circle Theater
"Briefing From Room 103"
11 00—News - Weather
11 20—Long métrage
"Mad Miss Manton"

5 CKMI TV — QUEBEC

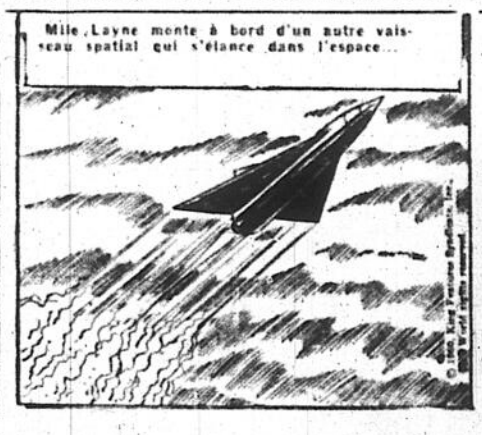
2 00—Chez Hélène
2 15—Nursery School
2 30—Open House
3 00—Ouri Miss Brooks
3 30—Verdict is Yours
4 00—Three Stooges
4 30—Friendly Giant
4 45—Junior Round-Up
5 30—Ramar of the Jungle
6 00—Country Time
6 15—Light Time
6 30—Sports Clinic
6 45—News - Sports
7 00—Seven-O One
7 30—Harbour Command
(Suite à la page 48)

LE SPORTIF



"J'aime bien avoir un jour de congé, car c'est le jour où le patron se voit forcé par sa femme de faire la même chose que moi !"

BRICK BRADFORD







LE JOURNAL DE DONALD CANARD









JEANNINE

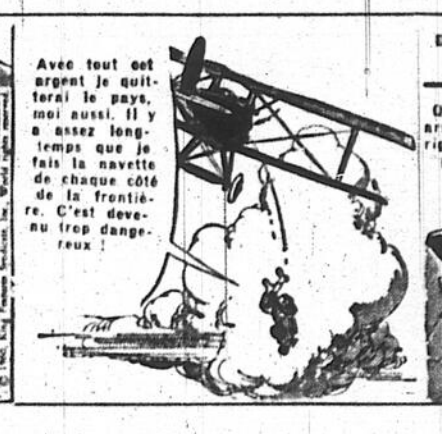






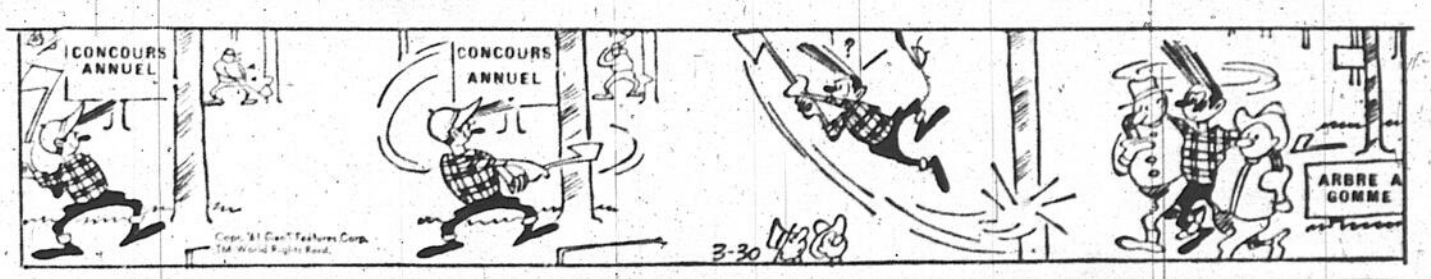
L'AGENT SECRET X-9



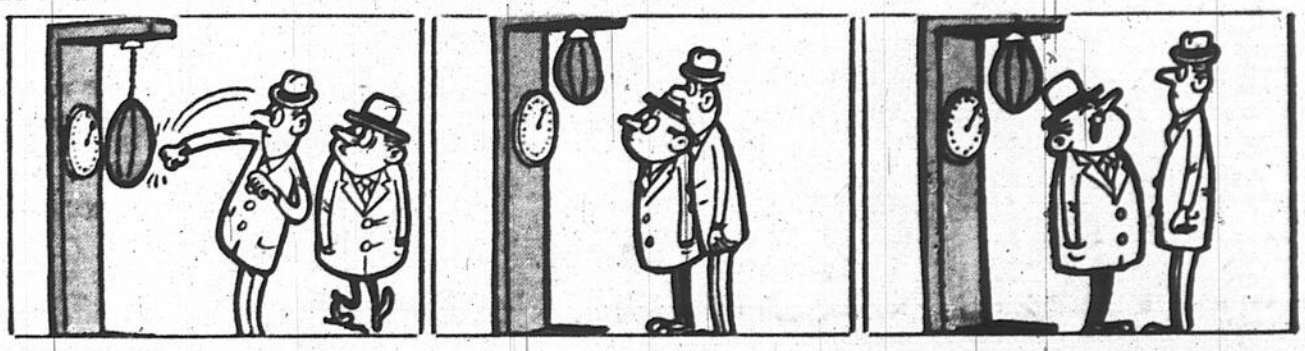




BOBOULE



NONO



ANNONCÉS CLASSÉES

AMEUBLEMENTS 7

AMEUBLEMENT complet

MEUBLES

MACHINE à coudre

RADIO PHONO

GRANDE VENTE D'ENTREPOT

AMEUBLEMENT NOVA

APPARTEMENTS A LOUER 12

CHRISTOPHE COLOMB

8 PIECES

8 PIECES

8 PIECES

ST ANDRE 6455

ARGENT A PRETER 15

A BAS

ASSURANCE AUTOMOBILE 16A

$ 00 LA 5-7130

A RA

ASSURANCE

ASSURANCES GENERALES 16B

VIE FEU AUTO

AUTOS CAMIONS A LOUER 20

AUTOMOBILES et camions à louer

AUTOS A VENDRE 21

VOTRE MOTEUR POMPE L'HUILE

La compression est basse ? Hy Power le moteur entre moteur en bonne condition pour $ 50 par cylindre. Hy Power (marchepied 4 pi). Papineau LA 4-5554

J'AI plusieurs reprises de finance ici vous les logerons demandez M Gagnon RA 7-1140

J'AI 2 modèles 1951 très propres à vendre à $150. Premier arrivé, premier servi. M Bélanger ou M Beaver CR 3-2584

SI VOUS AVEZ une position stable je peux vous procurer une auto sans qui vous en coûte rien à vous mêmes. Demandez M Bel RA 7-1140

SI VOUS AVEZ de l'argent j'ai des voitures A 1 à très bon marché. Jean Paul Bergeron CR 3-5981

1951 BUICK Super équipé Dynaflow 1961 $25 comptant $70 par mois CL 4-5184

LE ROI DES BAS PRIX VEND PAS DE COMPTANT

1951 Vanguard bon moteur	$ 75
1954 Henry J mécanique A 1	$ 75
1955 Dodge 7 passagers A 1	$ 150
1953 Ford bon pour mécanicien	$ 150
1951 Dodge Coronet radio A 1	$ 200
1954 Dodge radio vrai bijou	$ 300
1954 Monarch garantie automatique	$ 350
1954 Oldsmobile tout équipé A 1	$ 450
1955 Monarch vrai bijou	$ 500
1955 Buick hard top radio auto	$ 650
1955 Ford moteur neuf	$ 750
1956 Meteor moteur neuf	$ 850
1957 Ford radio A 1 automatique	$ 950
1959 Dauphine 38 000 milles garantie	$1050
1957 Mercury hard top tout équipé	$1650
1959 Monarch chapitre original	$2999

CHOIX DE 75 AUTOS DE TOUTES MARQUES

6730 EST, ONTARIO (coin SICARD) - CL. 9-6915

AUTOS A VENDRE 21

J'AI en mains

$10 COMPTANT

$100 COMPTANT

BUICK 1958

$200 COMPTANT

BUICK 1956

CHEVROLET 1956

CHEVROLET 1956-57-58-59-60-61
$350 COMPTANT — LA. 5-7929

$50. COMPTANT

BLAIS AUTOMOBILE LTEE
5420, boul. Décarie
HU. 9-8439
Ouvert de 9 h. a.m. à 10 h. p.m.

AUCUN COMPTANT

1957 CHEVROLET

$100 COMPTANT

IMPALA

$200 COMPTANT

$100 COMPTANT

CHEVROLET 1956

$25 COMPTANT

AUCUN COMPTANT

1954 FORD

$25 COMPTANT

Ford Mainliner

1956 FORD

$200 COMPTANT Ford 1957

FORD 1957

$100 COMPTANT

Ford Fairlane 500 1957

FORD 1957

FORD 1957

$200 COMPTANT

$200 COMPTANT

MERCURY 1955

J'AI des Meteor Commodore 1961 Prix coûtant plus de $200. Jean Paul Bergeron, CR 3-5981.

AUTOS A VENDRE 21

CONVERTIBLE

J'AI en mains Vauxhall, 1957 3e, radio, servo-frein, servo-direction, vitres électriques, comme neuf. Petit comptant ou échange accepté. Demandez M Cloutier, RA 7-1449

VRAIE AUBAINE 1957 Oldsmobile, coach très propre $45 par mois. LA 4-3331

1953 PLYMOUTH parfait, repris de finance. Continuation des paiements. DE 7-1456

PLYMOUTH 1956 en très bon ordre. $100 comptant, balance $32 par mois. Demandez Gerard, RA 7-1440

PLYMOUTH Belvedere 1958, automatique, radio, 2 tons, 59,000 milles. Equipé au complet. Cause maladie. LA 4-5822

$35 COMPTANT

Pontiac 1958 radio, 4 portes, très propre, pneus neufs. Téléphoner à M. Richard.

BLAIS AUTOMOBILE LTEE
5420, boul. Décarie
HU. 9-8439
Ouvert de 9 h. a.m. à 10 h. p.m.

1955 PONTIAC coach parfait licence 1961 $0 comptant, $24 par mois RA 9-4561

1956 PONTIAC sedan, 2 tons très propre. Pour avoir peu que $36 par mois LA 4-3331

PONTIAC Parisienne 1959, hard top, comme neuf, tout equipé. Garantie 100% LA 4-9119

RENAULT DAUPHINE 1959

Sedan, radio, seulement 9,000 milles, voiture très économique. $250 comptant ou échange. Balance facile. Demandez M. Lauzier CL 9-3732

SKODA 1961 $1,392 6 mois garantie. Termes faciles acceptés LA 4-9119

1956 STATION WAGON comme neuf. Condition $25 par mois LA 4-3331

ACCIDENTE 1960, Vauxhall, sedan. Sacrifierais, faillite offre 7921, rue St-Hubert

VAUXHALL 1958-59-60. Jacquasette les meilleurs prix en ville. Termes et échanges acceptés. Demandez M. Louis AV 8-1452

VAUXHALL neufs ou usagés. Léger comptant, balance facile. Pour informations demandez M. Gérard, RA 7-2340.

VAUXHALL 1961

Voir et Choisir. Choix de couleurs garantie 12 mois ou 12,000, jusqu'à 36 mois pour payer. CL 4-4559

A VENDRE—DIVERS 25A

AGENTS - VENDEURS

Tente "Tourist", 9 x 9, $26.95. Radio transistors, $6.00. Catalogue 1961, d'articles de pêche, 25. Milliers d'aubaines. Whitehouse, 824 ouest, rue Notre Dame

YACHT LAKEFIELD convertible, moteur Johnson, trailer, équipé au complet. Valeur $3,500. Prix à discuter. LA 4-5822.

MARCHANDS et COLPORTEURS
LES MEILLEURS PRIX A MONTREAL

Bas pour hommes, 25¢. Chemises blanches, 50¢. Chemises sport, 75¢. Bagues pour dames, ne ternissant pas, 40¢ la douzaine. Stylos, 2¢. Boutons de manchettes, $3.60 la douzaine. Croix avec chaînette, 75¢ la douzaine. Radios $5.50. Briquets automatiques, $2.00 la douzaine. Bijouterie, 50¢ l'ensemble. Culotte "tulip", 85¢ le set. Robes d'enfants, $9.00 douzaine. Sous-vêtements pour hommes, 35¢. Cannes à pêche. Montre suisse, $2.50. Pantalons. Parfums. Nylons "mesh" 1re qualité. Et 2,000 autres item.

DRUMMOND IMPORT
1004 St-Laurent

COLPORTEURS ET VENDEURS

Radio, 6 transistors	$14.75
Radio, 2 transistors	$ 5.50
Batteries transistors	25¢

Parfum "Moulin Rouge". Choix bijouterie. Jouets, coutellerie, etc. Plusieurs autres aubaines.

ATOMIK SALES
1005 boul. ST-LAURENT

A VENDRE—DIVERS 25A

LEGISLATEUR à vendre $ 00 par semaine. Réparations de toutes marques. LA 4-8252 ou AV 8-4421

"JOBBERS — PEDDLERS"
Importation directe

Chemises "terylene" manches longues, en boîte $2.50 (lot pour hommes 22¢, chemises blanches pour hommes 70¢, chemise sport pour hommes $1.00, batterie transistor, 9 volts, quantité limitée 25¢, T-Shirts pour hommes $2.70 douz., refills, 1¢, Lacets, 95¢ grosse. Demandez prix de "Jobbers" sur nos 1500 autres items.

DAKLITE PRODUCTS LTD.
370 est, Duluth (angle St-Denis)
à l'arrière 4008 St-Denis

Agents demandés pour "Lave-Tout O'Magic". Ventes garanties, 100% de profit. Demandez informations.

RADIO TRANSISTORS, $4.40. T-Shirts blancs, $4.90 douzaine. "Short tops" $3.50 douzaine. Trading Co. 4296, St-Laurent.

COLPORTEURS VENDEURS

Gilet pour homme, $1.00. Lampe de poche, $1.85 douz. Radio 2 transistors, $5.50. Radio 6 transistors, $14.90. Radios de table, montres suisse, $2.50. Parfum "Chat Noir", bijouterie, "T-Shirts", articles de pêche, marchandises sèches, nouveautés, catalogue, 25c.

CIRCLE IMPORT
902, St-Laurent

BOIS, CHARBON, HUILE 30

RETAILLES, plancher bois franc, 27 pouces, $5.00. Sap érable, 3 pieds, scié 1 pied $15. RA 9-6197

CAMIONS A VENDRE 35

J'AI en possession 3 petits camions Delivery, sedan. Vendrais bon marché. Demandez Jos. RA 7-1440.

A QUI LA CHANCE ? Bon camion Ford 1955, dompeuse, avec boîte 12 pieds, $500. Bon pour déménagement. Georges Berthon, 1461, rue Barré, WE 2-4754.

CAMIONNAGE-TRANSPORT 36

APPELEZ d'avance Montreal Moving. Déménagement assuré partout. Spécialité pôle sic. Emballage, entreposage. RA 7-1194

CHAMBRES A LOUER 38

CONCIERGE demandé. Chambre louée, couple sans enfant. Conciergerie, bas, 4 appartements 4624, Henri-Julien. HU. 9-5207.

GRANDE chambre, 1-2 garçons, bon marché. Eau chaude, téléphone, système. Près parc Lafontaine. LA. 6-0019

$99
DE DEPOT
TERRAINS
CHALETS

Paiements à partir de $27 par mois

Visitez ces magnifiques chalets à 8618, de l'Epée, Montréal :

Inf. : R. Ferdinand
CR. 4-5577; soir: DA. 1-3467

COMMERCES A VENDRE 48

MAISON de chambres et pension, 6 pièces toutes louées. Vraie aubaine, cause maladie. WE 2-1587.

CHALETS A VENDRE 52

CHALETS et TERRAINS
BORD DE L'EAU AU DOMAINE JASPER

Bienvenue à nos bureaux à 1699, rue Parc-Lafontaine voir nos plans et films, sans obligation.

M. JETTE — LA. 7-2353

DIVERS 55

GRATIS

Belle toile à liquis extrêmement pelable à la main. Pour faire votre peinturage du printemps par A B Peintre, Decorateur. LA. 4-1411

SI VOUS VOULEZ boire et le pouvez c'est votre affaire. Si vous voulez arrêter et ne le pouvez pas, c'est notre affaire. Appelez vous-même Alcooliques Anonymes, WE. 2-1511. Service de 24 heures.

TUILE PRELART

Attention ! Vente et pose de Tuile, prelart, linoleum. Estime gratuit. Plus bas prix en ville. Ouvrage exécuté par des experts. C. Langlois, MO. 9-8729.

UNE MONTAGNE DE DETTES?

PAYEZ-LES DE SUITE, AVEC UN PRÊT PEU COÛTEUX, COMPORTANT UNE ASSURANCE-VIE, DE VOTRE

BNE
LA BANQUE DE NOUVELLE-ÉCOSSE

ECOLES DE METIERS 57

CHAUFFEURS
Venez étudier Montréal, rues, édifices, etc.
ECOLE DE GEOGRAPHIE METROPOLITAINE
Permis de taxi garanti — RA 7-6627

ECOLES DE CONDUITE 57A

CENTRAL
DRIVING SCHOOL
GARANTIT VOTRE PERMIS
Procurons permis temporaire
4627, rue S-Denis VI. 2-4953 AV. 8-5322

LAVAL
DRIVING SCHOOL
Permis garanti
$1.00 la leçon
VI. 5-1990

IDEAL
DRIVING SCHOOL
Approuvée par Québec
Garantit votre permis
L. MADOR — LA. 4-4182

FUTURS ELEVES
LA PLUS VIEILLE ECOLE AU CANADA
APPROUVEE PAR LE BUREAU DES LICENCES
vous invite cordialement à venir voir les films et causeries tous les mardis soir
GARANTIT VOTRE PERMIS
ECOLE FEDERALE
ETABLIE DEPUIS 1921
1621, rue ST-DENIS — VI. 2-4803

HYPOTHEQUES 61

SUCCESSION, Dalbec $145,000, 1re, 2e hypothèque, Montréal, environs. Aucun frais. Inspection. RA. 7-3740, Yvon Dalbec.

LOGEMENTS A LOUER 65A

4, $45, Berri et Jean-Talon, 220 5, $60, près Bélanger, propre. LA. 7-1594

6, $65, St-André et Bienville, 5, $50, Parthenais et Rachel, enfants acceptés. LA. 7-1595.

3 APPARTEMENTS modernes, Darling et Hochelaga. CL. 9-1180.

GRAND 3½, fournaise, linoleum, lingerie, balcons, peinture, $55. Immédiatement ou juin. 10435, Leblanc, DA. 1-3164.

DANS LE MONDE DE LA FINANCE

L'ALLURE des MARCHÉS

(Par UPI)

Le marché des valeurs a effectué un redressement, hier, à Paris et à Londres. La même tendance s'est manifestée en Amérique du Nord, à New York surtout, où l'on a relevé les plus forts gains en quatre mois et demi.

A MONTREAL

Les industrielles ont repris "du poil de la bête" en fin de séance hier. Les fluctuations ont varié jusqu'à un point. Les transactions ont conservé une allure modérée et les gains se sont maintenus dans une proportion de 4 contre 3 en regard des pertes.

On a noté les tendances les plus fermes dans les métaux de base, les utilités, les aciers, les huiles raffinées, les aliments et la finance. Parmi les gains, on note: International, qui a gagné 1¼ point à 71¼; Noranda, ¼ de point à 45¾; Bell, ¼ de point à 49¼; Calgary Power, 1 point à 26½; Shawinigan, ¾ de point à 28¾; Atlas Steel, 1⅜ à 29; B. A. Oil, ½ à 34⅜; Imperial Oil, ½ point à 45; Loeb, 1 point à 17; Imperial Investment, ½ point à 16¾; Traders Finance "A", 1¾ point à 47¼.

Les papiers, la construction, les textiles et les transports ont affiché une tenue variable orientée vers la hausse. Price a perdu ¾ de point à 44. Par contre, on a noté des gains dans les titres suivants: Abitibi a gagné ¼ de point à 37; Consolidated Paper, 1⅝ point à 42⅝; Canada Cement, ⅜ de point à 28; Canadian Celanese, 1 point à 27½; C. P. R., ¼ de point à 23⅛, et Massey, ⅛ de point à 13⅝.

Les pétroles de l'Ouest et les valeurs minières ont affiché également une tendance variable orientée à la hausse. On a noté peu de transactions dans ce secteur.

A TORONTO

La séance a été active hier et le volume des transactions s'est chiffré à 2,412,000 obligations.

La tendance générale des industrielles a marqué un progrès de 5.38 à 566.94, les aurifères ont grimpé de .17 à 83.17 et les métaux de base ont subi une hausse de .49 à 187.32. Par contre, les pétroles de l'Ouest ont subi un recul moyen de .83 à 97.77.

A NEW YORK

Le marché a connu hier sa séance la plus fructueuse depuis 4½ mois et les titres en perte de vitesse ont repris en grande partie les pertes subies la veille. Le volume des transactions a été de 4,670,000 obligations, soit 90,000 obligations de plus que la veille. On a transigé 1,288 titres et les gains globaux en bourse ont été de 5.7 milliards de dollars.

L'indice Dow-Jones des industrielles a clôturé à 683.09 avec un gain de 10.43 en regard d'une perte de 12.60 la veille. Les titres vedettes ont marqué les gains les plus nombreux. On note parmi ces gains: American Telephone, en avance de 4⅛; Du Pont, 2⅞; Johns-Manville, 3¼ points; United Aircraft, 2⅞; U. S. Steel, 3 points; Union Carbide, 2 points; General Foods, American Tobacco, Chrysler, International Nickel, Procter & Gamble et California Standard, plus d'un point dans chaque cas.

BOURSE de TORONTO

Ventes	Stocks	haut	bas	fer.
	INDUSTRIELLES			
416	Abitibi	37	36⅝	37
225	Acadia Atl.	24	24	24
4 410	Alta Gas	29½	29¼	29⅜
705	Algoma	38	37½	38
3 174	Aluminium	37½	37⅛	37½
380	Argus	38¼	38⅛	38⅛
2 600	Atlan. Ace.	22	22	22
3,562	Atlas Steels	28¼	27½	28⅛
385	Banque de Mont.	63	62⅝	62¾
455	Banque de N.-E.	72	71½	72
2 688	Banque Can. Com.	64	63	64
1,940	Banque Impériale	74½	73⅝	74⅛
586	Banque Royale	75⅜	74½	75
1 776	Banque Tor.-Dom.	62	61½	61½
962	Beatty	13½	13⅛	13⅛
3,914	Bell Telephone	49½	48⅝	49⅛
170	Bow, Mersey priv.	50½	50⅛	50⅛
1,910	Brazilian	4.30	4.25	4.25
2,005	B. A. Oil	34½	33¾	34⅛
600	B.C. Forest	13⅜	13⅛	13⅛
250	B.C. Packers A	14¾	14½	14½
1,152	B.C. Power	35⅝	34⅜	35
1,200	Calgary Power	26⅝	25⅝	26⅛
160	Can. Cement	27⅜	27⅛	27⅜
225	Can. Iron Foundry	19⅝	19½	19½
1,144	Cdn. Breweries	46½	45¾	46⅛
810	Cdn. Celanese	27½	26⅝	27⅛
325	Cdn. Chemical	6¾	6½	6½
270	Cdn. Dredge	12½	12¼	12¼
3,313	Cdn. Husky	6¾	6⅝	6⅝
315	C.-I.-L.	14¾	14⅜	14⅜
2,449	Cdn. Oil	28⅝	28	28⅛
3,230	C.P.R.	23	22⅞	23
1,802	Cdn. Petrof. priv.	11	10⅝	11
353	Cdn. Tire A	43	40½	43
100	Cdn. Westinghouse	35½	35½	35½
1,450	Consum. Gas	18⅝	18⅜	18⅝
300	Corby vt.	17¼	17	17
300	Crush Int.	7	7	7
3,740	Dist. Seagrams	37	36¾	37
3,315	Dom. Bridge	19½	19½	19½
1,308	Dom. Foundry	51¼	50⅝	51¼
712	Dom. Stores	68	67¼	68
7,396	Dom. Tar	17⅝	17¼	17½
1,956	Dom. Textile	11¾	11⅝	11⅞
410	Fam. Players	18¾	17¾	18⅝
1,500	Fleet Mfg.	60	60	60
315	Fraser	21⅜	21	21
100	Frosst Co. A	20¾	20¾	20¾
181	Gatineau	37½	37¼	37¼
200	Gen. Bakeries	8¼	8⅛	8⅛
225	Gen. Devel.	12¾	12¾	12¾
196	Gen. Motors	44⅜	44⅛	44⅜
255	Gen. Steel Wares	9¼	9¼	9¼
700	Great Lakes Paper	49¼	49	49¼
1,140	Greyhound	15	14¾	15
125	Guar. Trust	38⅜	38⅜	38⅜
1,815	Imp. Inv. A	16¾	16⅝	16⅝
4,437	Imperial Oil	44⅜	44¼	44⅜
2,253	Imp. Tobacco	14⅜	14⅛	14⅜
735	Ind. Accept.	54¼	54⅛	54⅛
500	Inglis	4.85	4.75	4.85
985	Int. Utilities	43⅜	43	43⅛
200	Intprov.	5⅜	5⅛	5⅜
1,275	Inter. Pipeline	70	69½	70
4,100	Int. Steel Pipe	2.10	2.05	2.05
6,600	Jockey Club	3.55	3.45	3.50
125	Labatt	36¾	36½	36½
300	Loblaw Co. A	37	36¾	36¾
3,780	Loeb M.	17	16	17
7,069	MacMillan-Powell	16¾	16	16
6,545	Massey-Ferguson	13⅜	13¼	13⅜
4,210	Moore	57⅜	57	57⅜
410	Nat. Drug	15	15	15
450	Nat. Hosiery B	2.05	2.00	2.00
165	Nat. Steel Car	12	12	12
120	Nat. Trust	83	81½	81
3,608	Oshawa A	19¼	18¾	19
1,945	Page-Hersey	24⅜	23½	24⅛
625	Pembina	11⅞	11½	11⅞
350	Power Corp.	52½	52	52⅜
1,160	Quebec Nat. Gas	8¼	7⅞	8⅛
100	Reitman's	16	16	16
1,600	Roe A.V.	6¾	6⅝	6⅝
1,035	Rothmans	11⅛	11	11
1,125	Russell	10⅞	10½	10⅝
112	St. Law. Corp.	23½	22½	23⅜
3,970	Salada-Shirriff	18¼	17⅞	18
2,256	Seven Arts	11⅞	11½	11⅞
1,582	Shawinigan	28½	27⅞	28⅛
1,100	Simpson's	30¼	30⅛	30⅛
290	Slat Ind. priv.	19¾	19¼	19¼
3,075	Stafford	5½	5⅜	5⅜
522	Steel of Canada	75	74½	75
395	Steinberg's A	27⅞	27¼	27½
125	Texaco	64½	64	64⅛
2,923	Trans-Can. Pipeline	23⅞	23½	23½
5,590	Trans-Mountain	15	14¾	15
302	Union Gas	18⅜	18¼	18¼
1,805	Walker G.W.	46	46	46
55	Weston A	52⅝	52	52
	HUILES			
2,200	Amer. Leduc	09½	09	09
2,290	Cdn. Devon	4.30	4.25	4.25
2,860	Cdn. Exp. Gas	1.70	1.64	1.70
3,294	Cent. Del Rio	6.75	6.65	6.75
1,210	Dome Pete	8.90	8.85	8.85
810	Home Oil A	10½	10¼	10½
2,500	Jupiter	3.40	3.30	3.40
6,000	Medallion	2.32	2.30	2.32
7,100	Nat. Pete	2.55	2.35	2.55
4,150	Place	40	39	39
6,654	Provo Gas	2.25	2.21	2.21
105,500	Sapphire	54	42	52
2,500	South Union	12	11½	11½
2,000	Spooner	11	10½	11
1,100	Trans-Can.	51	51	51
6,000	United Oils	1.47	1.40	1.45
	MINES			
10,500	Ansil	08	07½	08
4,000	Aumaque	06½	06	06½
1,640	Bralorne	6.60	6.30	6.40
3,000	Buffadison	06	06	06
5,215	Campbell Chib.	8.30	8.10	8.25

BOURSE de MONTREAL

Ventes	Stocks	haut	bas	fer.
1,355	Abitibi	37	36¾	37
40	Abitibi priv.	23½	23½	23½
300	Acadia	24	24	24
150	Agnew Surpass	19½	19¼	19½
810	Algoma Steel	38½	37¾	38¼
3,119	Aluminium	37½	37	37½
35	Alcan priv.	21½	21	21
400	Argus Corp.	38¾	38⅝	38⅝
735	Asbestos	27	26¾	27
1,235	Atlas Steels	29	27½	29
952	Banque de Mont.	63	62⅝	62¾
80	Banque de N.-E.	71¾	71⅝	71¾
855	Banque Can. Com.	63¾	63	63⅝
298	Banque Royale	75	74⅜	74⅝
1,130	Banque Tor.-Dom.	62	61½	62
270	Bowater Paper	8¾	8¼	8⅜
400	Bow. Mersey priv.	50⅜	50¼	50¼
90	Brazilian	4.20	4.15	4.20
1,565	B.A. Oil	34⅜	34	34⅛
25	B.C. Forest	13⅜	13⅛	13⅛
2,114	B.C. Power	35¾	34¾	35¼
1,110	Calgary Power	26⅛	25⅝	25⅞
560	Can. Cement	28	27¾	28
311	Can. Iron Foundry	19⅝	19½	19½
35	Can. Steamships	49¾	49¼	49½
385	Cdn. Breweries	46¾	45¾	46⅜
100	Cdn. Bronze	19	19	19
75	Cdn. Can. A	13⅜	13⅜	13⅜
520	Cdn. Celanese	27⅛	26¾	27⅛
10	Cdn. Fairb.-Morse B	7¼	7¼	7¼
300	Cdn. Husky	6⅝	6½	6⅝
130	C.-I.-L.	14⅝	14½	14⅝
350	Cdn. Int. Power	12⅝	12⅜	12⅝
75	Cdn. Marconi	5¼	5⅛	5¼
800	Cdn. Oil	28¼	28	28¼
2,539	Cdn. Pac. Rly.	23⅜	22⅞	23⅛
1,375	Cons. Smeltery	24	23¾	23¾
25	Corby Dist. A	17¼	17¼	17¼
530	Coronation Credit	16¾	16½	16⅝
122	Crown Zeller A	21	21	21
1,038	Dist. Seagrams	37	36¾	37
1,145	Dom. Foundries	51¼	51	51¼
125	Dom. Glass	69	69	69
25	Dom. Stores	67¾	67¼	67¼
4,881	Dom. Tar	17⅝	17¼	17⅜
625	Dom. Textile	11⅝	11½	11½
100	Donohue Bros.	19½	19½	19½
865	Du Pont	20¾	20⅝	20⅝
30	Eddy Match	25¾	25¾	25¾
5	Eddy Paper	65	65	65
207	Fleetwood	11⅞	11⅝	11⅞
500	Foundation Co.	12	12	12
1,825	Fraser Co's	21¼	21	21
100	Frosst Co. "A"	20¾	20⅝	20⅝
220	Gatineau Power	37¾	37⅜	37⅜
450	Great Lakes Paper	49¼	49	49¼
90	Handy Andy	14¼	14¼	14¼
400	Home Oil "A"	10¾	10⅝	10⅝
150	Hudson Bay Co.	25¾	25¾	25¾
50	Howard Smith priv.	40¼	40¼	40¼
1,202	Imperial Oil	45	44¼	45

Ventes	Stocks	haut	bas	fer.
1,500	Cdn. Astoria	06½	06½	06½
3,100	Chib-Kayrand	10	10	10
2,500	Chib. Min.	09	08	08
2,550	Cons. Discovery	3.45	3.40	3.40
12,500	Cons. Halliwell	41	40	41
1,705	Cons. Smelters	24	23¾	23¾
4,000	D'Aragon	21	20½	20½
4,350	Deer Horn	26	26	26
6,500	D'Eldona	06½	06½	06½
250	Dome	21½	21½	21½
3,000	Duvan	12	12	12
1,600	East Malartic	1.50	1.50	1.50
250	East Sullivan	1.65	1.65	1.65
6,688	Elder	1.37	1.34	1.36
2,000	El Sol	05	05	05
1,905	Falconbridge	50¼	49¾	50A
3,000	Fatima	36	35	35
1,000	Francoeur	04½	04½	04½
3,200	Frobisher	11¼	11¼	11½
299	Giant Yknife	11¾	11¾	11¾
2,000	Goldale	23	23	23
930	Hollinger	23¼	23¼	23¼
2,456	Int. Nickel	71	69¾	71
8,175	Irish Copper	1.28	1.21	1.28
1,700	Jellicoe	06	06	06
2,000	Jollet	24½	23½	24½
2,800	Kerr-Addison	11¼	10¾	11¼
3,140	Labrador	23¼	23½	23½
1,500	Langis	40	40	40
19,610	Latin Amer.	56	53	56
3,425	Leitch	1.50	1.47	1.50
1,450	Louvicourt	05½	05½	05½
2,000	Martin	35	35	35
2,000	McMarmac	05	05	05
200	Mining Corp.	12¾	12¾	12¾
1,700	Moneta	69	68	68
4,000	Nat. Explor.	06½	06	06½
3,000	New Athon	32	32	32
1,500	New Calumet	30	30	30
7,100	New Mylamaque	53	52	53
1,579	Noranda	45½	45	45¼
3,119	Normetal	2.90	2.90	2.90
7,600	O'Leary	16	15	16
2,433	Opemiska	7.60	7.30	7.45
15,600	Paymaster	15	15	15
7,800	Prosp. Airw.	95	92	93
1,500	Québec Man.	12	12	12
23,500	Roche	09½	09	09
7,195	Sherritt	4.15	4.05	4.15
7,000	Siscoe	1.25	1.21	1.24
1,600	Sullivan	1.50	1.46	1.46
5,000	Tombill	76	74	74
3,610	United Asbestos	4.05	4.00	4.05
500	Upper Canada	1.23	1.22	1.23
27,457	Ventures	39	38½	38⅝
	CURB			
435	Anglo Nfld	8	8	8
315	Asbestos	27	26¾	27
109	C. & D. Sugar	19⅝	19⅝	19⅝
100	Can. Vinegars	37	37	37
745	C.G. Invest.	37	36½	37
111	Cons. Paper	41¾	41¾	41¾
825	Dom. Oilcloth	23½	23½	23½
400	Du Pont	20¾	20¾	20¾
235	Int. Paper	31	31	31
195	Maclaren A	22	22	22
1,250	Price Bros.	44½	44	44⅛

Total des ventes de la journée :
Mardi : 2,412,000 actions.
Lundi : 2,161,000 actions.

Ventes	Stocks	haut	bas	fer.
530	Imp. Tobacco	14¾	14¼	14⅜
340	Indé. Accept.	55	54½	54⅝
5	Int. Bronze	22	22	22
1,783	Int. Nickel	71½	69⅞	71⅛
139	Int. Paper	31	31	31
805	Int. Utilities	43½	43	43½
350	Int. Pipeline	70	69⅝	69⅝
3,598	MacMillan-Powell	16½	16	16
4,935	Massey	13⅜	13⅛	13⅜
590	Molson's "A"	25½	25½	25½
310	Mont. Locomotive	14⅜	14⅛	14⅛
10	Mont. Trust	65	65	65
525	Mont. Steel Car	12½	12	12
1,200	Noranda	45¼	45	45⅛
10	Ogilvie Flour	50½	50⅛	50⅛
50	Oshawa "A"	18½	18⅛	18⅛
135	Pacific Pete	12½	12¼	12¼
1,120	Power Corp.	53½	52	53⅛
285	Price Bros.	44¼	44	44
3,310	Québec Nat. Gas	8¼	7⅞	8⅛
51	Québec Power	38	38	38
2,550	Roe A.V.	6¾	6⅝	6⅝
225	Rothmans	11	11	11
100	Royalite	8.50	8.50	8.50
200	St. Law. Corp. A	13	13	13
6	St. Law. Corp.	23½	23	23
1,010	Salada-Shirriff	18¼	18	18⅛
3,596	Shawinigan	28½	27¾	28⅛
325	Simpson's	30¼	30⅛	30⅛
400	Southam Co.	27⅝	27⅜	27⅜
200	Stand. Struct. Steel	9¼	9¼	9¼
355	Steel of Canada	75	74⅝	75
376	Steinberg's A	28	27⅝	27⅝
175	Texaco Canada	66	64	66
1,280	Trans-Can. Pipeline	23½	23¼	23⅜
287	United Steel	6⅝	6¼	6⅜
50	Viau Ltée	13½	13½	13½
695	Walker	46¼	46	46⅛
25	Weston "A"	51⅛	51⅛	51⅛
	SECTION HORS LISTE			
200	Beatty Bros.	13½	13¼	13⅜
300	Campbell Chibs	8.25	8.20	8.25
122	C. & D. Sugar	19⅝	19⅝	19⅝
50	Can. Packers B	58	58	58
5,025	Cdn. Delhi	4.50	4.35	4.45
950	Central-Del Rio	6.80	6.65	6.75
359	Cons. Paper	42⅛	41¼	42⅛
175	Consumers' Gas	18½	18½	18⅝
425	Hollinger	23¼	23¼	23⅛
200	Jockey Club	3.50	3.50	3.50
3,100	Kerr-Addison	11	11	11
190	Loblaw "A"	36¾	36⅝	36⅝
495	Maclaren "A"	21¾	21¼	21⅛
940	Moore Corp.	57¾	57	57
1,000	Sapphire	47½	45¼	45⅛
3,200	Trans Mountain	15⅛	15	15⅛
16	United Amus. "A"	11½	11⅝	11⅝

BOURSE CANADIENNE

Ventes	Stocks	haut	bas	fer.
1,215	Ang.-Nfld. Dev.	8	8	8
5,000	Anthonian	03½	03½	03⅝
500	Bellechasse	20	20	20
5,000	Belle-Chiboug.	03	03	03
840	Blue Bonnets	9¼	8½	9⅛
2,900	Chemalloy	2.08	2.02	2.08
4,400	Chib. Copper	12	12	12
800	Dom. Oilcloth	23½	23	23
1,325	Falconbridge	50½	50	50⅛
3,125	Fundy Bay	06½	06½	06⅝
200	Lab. Accept. A	7¾	7¾	7¾
400	Labrador Min.	23¾	23¾	23⅝
450	Molybdenite	77	75	77
40	Mt. Royal Dairies	8	8	8
5,000	News Santiago	03	03	03
1,500	New West Amulet	23	20	20
3,000	Obalski	09	09	09
900	Opemiska Copper	7.50	7.40	7.40
4,000	Pandash	15	15	15
2,050	Québec Cobalt	4.10	3.75	3.85
1,000	Québec Labrador	03	03	03
1,400	Québec Smelting	11	11	11
528	St. Law. Col.	5.65	5.50	5.50
500	Siscoe	1.25	1.25	1.25
8,900	South Dufault	08½	08	08⅛
26	S. Can. Pow. p.	122	122	122
2,000	Tache Lake	07½	07½	07⅝
640	Trans-Can. Fund	50	49	50
50	United Asbestos	4.20	4.20	4.20
25	United Corp. "B"	24½	24½	24½
45	West. Can. Brew.	32½	32½	32½

ANNONCES CLASSÉES

LOGEMENTS A LOUER 85A

BEAU 4½ fermes; fournaise, prélart fournis. Balcon, deuxième, $68. Ville St-Michel. MU 4-2601.

4½ PIECES FERMEES

St-Michel; moderne, plancher cuisine tuile, poêle fourni, école, centre d'achat, autobus. Bon arrangement. RI 7-6834.

7 APPARTEMENTS, $75, bas, St-Denis, et Jean-Talon; 5, $55, Bordeaux et Bellechasse; CR. 3-6169.

MAISONS A LOUER 71

LAFLECHE, 4 appartements modernes à louer. Eau chaude fournie, frais peinture. OR 6-4838.

PROPRIETES A VENDRE 120

MAISON à vendre, coin commercial, 2 logements, 6 appartements, toutes commodités. 219 St-Charles, Ouest, Longueuil.

8 grands logements, bon ordre, bons revenus, condition facile. Accepterais hypothèque. Plateau Mont-Royal; HU 8-5207.

LAURENTIDES Terrains, maison à vendre, chalet à louer. Endroit idéal, pêche, chasse, natation. CR 6-8224, soir.

TELEVISIONS 135

A LOUER, T.V. 17 pouces, 21 pouces avec service gratuit. King Television, HU 6-8311.

A VENDRE, télévision, $2.50 par semaine. LA 3-8388 — AV 8-8261.

A LOUER; télévisions 17 et 21 pouces. Dube Héneault - CR 5-9321.

TV 17" et 21"
$10 PAR MOIS
Neuves ou usagées
PO. 6-3882

TERRAINS A VENDRE 140

TERRAINS et CHALETS
M. André - CR. 3-6461

ST-JEROME

Domaine des Collines, 30 minutes de Montréal, à la sortie 19. Lac, ruisseau, plan d'urbanisme. Magnifiques terrains boisés, 75 x 100. Idéal pour camp, maison, $350 chacun, $10 par mois. MO 9-0215.

Lac Archambault
(ST-DONAT)
Beaux terrains, bord du lac, plage de sable, facilité de paiements.
SANS INTERET
10 modèles de chalets à compter de $27 par mois
Inf.: DU. 9-2082 — DU. 1-1277

DANS LES LAURENTIDES
Domaine privé, terrains, chalets sur magnifique lac naturel. Chasse, pêche, ski.
M. VINCENT - LA. 6-5062 ou LA. 7-0532

TERRAINS A VENDRE 140

BORDS DE LAC
TERRES, TERRAINS A VENDRE
région de
● L'Annonciation ● Nominingue
● L'Ascension ● Ste-Véronique
Luxueux chalets d'été au lac Nominingue
INFORMATIONS:
M. REAL MORISSETTE
L'Annonciation, tél. 87
M. ROCK RICHARD
L'Ascension, tél. 606-4
PAS D'AGENT
Informations touristiques
● CHASSE ● PECHE

TAILLEURS 141A

VOS habits double-breast refaits simple dernier style, $10. Réajustage, confection. Charbonneau tailleur, 7481 Saint-Hubert. CR 1-0214.



TAILLEUR JEAN
Jean Paquette, prop.
Habits sur mesures $15.
● Fournitures comprises
● Votre tissu ou le nôtre
● Mesures prises à domicile
Pour appointement LA. 1-3461 jour ou soir
4472, Christophe-Colomb (sud Mt-Royal)

Cité de Montréal

SERVICE DES TRAVAUX PUBLICS

SOUMISSIONS

On recevra à l'Hôtel de ville des soumissions (en duplicata) cachetées, adressées au Comité exécutif et transmises sous pli recommandé pour la démolition de bâtiments.

Les soumissions devront être mises à la poste au plus tard le 8 mai 1961, pour être ouvertes le 10 mai 1961, à 2 h. 30 p.m.

Les plans, le cahier des charges, les formules de soumissions, et tous les renseignements nécessaires pourront s'obtenir en s'adressant à la division technique des améliorations locales, salle 210, 700 est, rue Craig, moyennant un dépôt global de vingt-cinq ($25.00), fait au directeur des Finances. Seul un chèque visé sera accepté.

Ce dépôt sera remboursé à ceux qui auront retourné les plans, le cahier des charges, les formules de soumissions en bon état avant la date de l'ouverture des soumissions ainsi qu'à ceux qui auront présenté une soumission.

Le greffier de la Cité,
GABRIEL MORIN.

Hôtel de Ville,
Montréal, le 26 avril 1961.

Cité de Montréal

AVANCE DE L'HEURE

ATTENDU que le Conseil municipal a, le 2 décembre 1960, passé une résolution à l'effet d'avancer l'heure réglementaire à Montréal pendant la prochaine saison d'été;

AVIS PUBLIC est par les présentes donné que, à compter du DIMANCHE, le 30 avril 1961, à MINUIT et UNE MINUTE (soit dans la nuit entre le samedi et le dimanche), jusqu'au DIMANCHE 29 octobre 1961, à MINUIT et UNE MINUTE (soit dans la nuit entre le samedi et le dimanche), le temps réglementaire devra être avancé d'une heure.

LE GREFFIER DE LA CITE,
Gabriel Morin.

Hôtel de ville,
Montréal, le 26 avril 1961.

INSCRITS

Keeneland

Temps rougeux. Piste rapide.
Premier départ à 1 heures p.m.

PREMIERE COURSE $1,900 à réclamer 6 ans et plus, 6 furlongs.

DEUXIEME COURSE $1,900 à réclamer 4 ans et plus pouliches et juments, 6 furlongs.

TROISIEME COURSE $2,250 à réclamer 3 ans, 6 furlongs.

SIXIEME COURSE $10,000 ajoutés aux bourses Lafayette 2 ans 4 furlongs.

SEPTIEME COURSE $3,500 à réclamer 4 ans et plus, 6 1/2 furlongs.

HUITIEME COURSE $1,900 à réclamer 4 ans et plus, 1 mille.

Aqueduct

Temps clair. piste rapide
Premier départ à 1 h. 50

Le meilleur: DISCARD
Meilleur longshot: GUNLOCK
Meilleur pariés: PALENQUE 2nd et MARWOL

PREMIERE COURSE $4,000 novices, 2 ans, 6 furlongs.

DEUXIEME COURSE $2,000 à réclamer 4 ans et plus, 6 furlongs.

TROISIEME COURSE $4,000 novices, 2 ans pouliches et hongres, 5 furlongs.

QUATRIEME COURSE $3,000 novices, 3 ans pouliches et hongres, 6 furlongs.

CINQUIEME COURSE $3,000 à réclamer 3 ans pouliches, 6 furlongs.

SIXIEME COURSE $3,000 à réclamer 4 ans et plus, 5 furlongs.

SEPTIEME COURSE $3,000 à réclamer 3 ans, 7 furlongs.

HUITIEME COURSE $3,500 à réclamer 3 ans, 1 mille.

NEUVIEME COURSE $3,000 à réclamer 4 ans et plus pouliches et juments, 1 mille.

HUITIEME COURSE $4,000, à réclamer 4 ans et plus, 1 mille.

NEUVIEME COURSE $2,700 à réclamer 4 ans et plus, 1 mille.

Laurel

Temps nuageux. Piste rapide
Premier départ à 1 h. p.m.

PREMIERE COURSE $2,000 à réclamer 4 ans et plus, 6 furlongs.

DEUXIEME COURSE $2,500 à réclamer 4 ans et plus, 6 furlongs.

TROISIEME COURSE $3,000 novices, 2 ans pouliches et hongres, 5 furlongs.

QUATRIEME COURSE $3,000 novices, 3 ans pouliches et hongres, 6 furlongs.

SIXIEME COURSE $1,900 à réclamer, 4 ans et plus, 5 furlongs.

SEPTIEME COURSE $3,000 à réclamer, 3 ans, 7 furlongs.

HUITIEME COURSE $3,500 à réclamer 3 ans, 1 mille.

NEUVIEME COURSE $2,000 à réclamer 4 ans et plus pouliches et juments, 1 mille.

Fort Erie

Temps nuageux. Piste boueuse.
Premier départ à 1 h. p.m.
La meilleur: GRAY BEN

PREMIERE COURSE $2,700 novices, 2 ans, 2 furlongs.

DEUXIEME COURSE $2,000 novices, 3 et 4 ans, 5 furlongs.

TROISIEME COURSE $2,200 novices, 2 ans, 2 furlongs.

QUATRIEME COURSE $2,000 novices, 3 et 4 ans, 5 furlongs.

CINQUIEME COURSE $3,000 alloués, 3 ans, 5 furlongs.

SIXIEME COURSE $2,000 à réclamer 4 ans et plus, 5 furlongs.

SEPTIEME COURSE $2,100 à réclamer 4 ans et plus, 5 furlongs.

HUITIEME COURSE $1,900 à réclamer 4 ans et plus, 6 furlongs.

Sportsman

Temps nuageux. Piste boueuse.
Premier départ à 1 heures p.m.

PREMIERE COURSE $2,600 à réclamer 4 ans et plus, 6 furlongs.

DEUXIEME COURSE $2,600 à réclamer 4 ans et plus, 6 furlongs.

TROISIEME COURSE $2,600 à réclamer 3 ans, 6 1/2 furlongs.

CINQUIEME COURSE $2,800 à réclamer 4 ans et plus, 6 1/2 furlongs.

SIXIEME COURSE $3,200 alloués 3 ans, 4 furlongs.

SEPTIEME COURSE $4,000 alloués, 3 ans, 6 1/2 furlongs.

HUITIEME COURSE $2,900 à réclamer 4 ans et plus, 1 1-16 mille.

NEUVIEME COURSE $2,900 à réclamer 4 ans et plus, 1 1-16 mille.

Suffolk

Temps clair. Piste rapide.
Premier départ à 1 h. 45

Le meilleur: LITTLE LEAGUER
1—Brother Dege, Blast, Jeddah Chant
2—Rens King, Boston Cooler, Olympias Ace
3—Leos Baby, Curvy Lu, Charming Belle
4—Little Leaguer, Scorpii, Lisduff
5—Blue Carousel, Rosa Rugosapen Sad
6—Path, Rhumbaba, Hasty Steve
7—Close Array, Colonel Art, Grey Beau
8—Leasters Hour, Carl Johnson, West Wind Lad

PREMIERE COURSE $2,000 à réclamer 4 ans et plus, 6 furlongs.

DEUXIEME COURSE $2,000 à réclamer 4 ans et plus, 6 furlongs.

TROISIEME COURSE $2,600 à réclamer 3 ans, 6 1/2 furlongs.

QUATRIEME COURSE $2,600 à réclamer 3 ans, 6 1/2 furlongs.

CINQUIEME COURSE $2,800 à réclamer 4 ans et plus, 6 1/2 furlongs.

SIXIEME COURSE $3,200 alloués 3 ans, 4 furlongs.

SEPTIEME COURSE $4,000 alloués, 3 ans, 6 1/2 furlongs.

HUITIEME COURSE $2,900 à réclamer 4 ans et plus, 1 1-16 mille.

NEUVIEME COURSE $2,900 à réclamer 4 ans et plus, 1 1-16 mille.

DEUXIEME COURSE $2,600

RESULTATS

(Suite de la page 28)

DEUXIEME COURSE, $2,600, à réclamer 4 ans et plus, 6 1-2 furlongs

Warbow, Spraker	5.60	4.60	3.60
Chemical, Barnett	—	6.40	3.60
Mr. Bruce, Dubuyos	—	—	2.20

Temps: 1:22 — Aussi: Namron Supreme, Rocket, Reflorland Lady, Kirks Mac, Orlo's, Cutaway, Martha Cary.

PARI DOUBLE (4-3): $21.00

TROISIEME COURSE, $3,000, novices, 2 ans, 4 furlongs.

Heart O Dixie, Lejeune	14.20	6.40	3.80
J. M., W. C. Ward	—	5.60	3.40
B. G., Toy, Wells	—	—	2.40

Temps: 0:48.2 — Aussi: aPirates Lady, Medellin, El Tiero, Oil Dale, Mreson Vin, D—A fini 1er, disqualifié et placé 2e.

QUATRIEME COURSE, $2,600 à réclamer, 2 ans, 4 furlongs.

Road Maid, Coffman	10.60	6.40	4.40
Speed Bomber, Lejeune		14.60	7.40
Leaf Reward, Landing	—	—	4.60

Temps: 0:48 — Aussi: Copper Pass, Blue Yield, Black Doll, Royal Mark, Admiral Mouse, Peaceful Music, Smooth Money.

CINQUIEME COURSE, $2,750, novices, 3 ans, 6 furlongs.

Ward Bond, Barnett	8.40	3.80	3.00
xAll Rulers, Coffman	—	3.80	4.00
xMighty Traveler, Craig	—	2.60	2.20

Temps: 1:15 1/5 — Aussi: Dyna Dee, Navy Song, Royal Slipper, Aboni Hall, Miss Salem, Partner Paul, Epicureans.

x—One fini égaux en 2e place.

SIXIEME COURSE, $2,900 à réclamer, 4 ans et plus, 6 1-2 furlongs.

Greater Reward, Nono	13.20	5.60	4.20
Little Felix, Spraker	—	3.80	3.60
Jens War Song, Collier	—	—	4.10

Temps: 1:20.1 — Aussi: Epee Bleu, Fabiers Gem, Episode, Fantasyslm, Jeff Vapor.

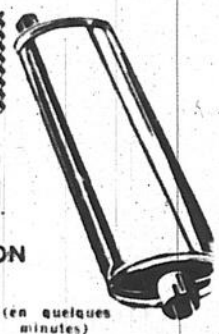
Nouveau service...

d'Amortisseurs de Chocs

Aux plus bas prix en ville !

Faites remplacer vos amortisseurs par la marque réputée "Monroe" . . . vous roulerez sur des coussins.





OUVERT TOUS LES JOURS
JUSQU'A 9 HEURES P.M.
Le SAMEDI, jusqu'à 6 h. p.m.

GRATUITS : INSPECTION, ESTIME, POSAGE (en quelques minutes)

MUFFLER Center INC.

9185, BOULEVARD ST-LAURENT
2 rues au nord du Boulevard Métropolitain

GARANTIE D'UN AN

"Le Centre du Silencieux" Inc."

M. Langlier, président — DU. 9-8424 — F. Tranchemontagne, vice-président

BOWLING SAMSON
1294, ST-ANDRE (angle Ste-Catherine)

Le rendez-vous des champions sera
• OUVERT TOUT L'ETE •

Tous les jours
Cours gratuits par le populaire
GABY BOLDUC

Profitez de cette annonce et
REHAUSSEZ VOTRE MOYENNE

Une partie gratuite (avec cette annonce) tous les jours, le dimanche compris

28 ALLEES A PLANTEURS AUTOMATIQUES
Disponibles en tout temps, au coeur de la ville
STATIONNEMENT FACILE

Tous les soirs à 8 h. p.m. — Venez en foule, aux exhibitions
Des FRÈRES BOLDUC

Le samedi matin de 8 h. a.m. à 1 h. p.m.
Les enfants accompagnés ont droit à une partie gratuite

FAITES PARTIE DE NOS LIGUES D'ETE
qui débuteront vers le 15 mai

Pour informations : GUY BOLDUC — VI. 5-6245

SEPTIEME COURSE, $3,500 alloués, 4 ans et plus, 6 furlongs.

Gleeman, Nono	4.80	4.80	3.20
Immobilize, Lejeune	4.80	4.80	4.80
Tonto, Chambers	—	—	2.60

Temps: 1:14.2 — Aussi: Happy Union, False Alarm, Brud, Auctioneer.

HUITIEME COURSE, $2,750, à réclamer, 4 ans et plus, 1 1-16 mille.

Greek Gal, Nono	22.80	9.20	6.00
First Doc, Weisman	—	11.40	7.60
Dudley Dixie, Chambers	—	—	4.20

Temps: 1:51.1 — Aussi: Rootin-N-Scootin, Hasty Dream, Roulette Rosie, Third Verse, Bounding Beth.

NEUVIEME COURSE, $2,750, à réclamer, 4 ans et plus, 1 1-8 mille.

Liner, Nono	17.20	6.80	3.60
Randy W. Holmes	—	15.60	9.20
Orrtrack, Coffman	—	—	4.40

Temps: 1:56.2 — Aussi: Quirial, Gail Lea, Beau Arthur, Caper Kid, Andy J.

Assistance: 7,984 — Paris: $631,423

Keeneland

PREMIERE COURSE, $2,750, à réclamer, 3 ans, novices, pouliches, 4 furlongs.

Silver Bloom, Behrens	10.00	5.00	3.20
Painful, Carstens	—	7.20	5.00
Foreigner, Moreno	—	—	3.00

Temps: 0:49.4 — Aussi: Missile Glow, Boys Choice, Blooming Jewel, First Check, Blissful Kay, Saint Kateri, Unnoticed, Americquilla, Graceful.

DEUXIEME COURSE, $2,000 à réclamer 3 ans, 6 furlongs.

Cherry S., Brooks	6.60	4.00	2.60
Bitzer, Cook	—	5.40	3.60
Kittys Babe, Carstens	—	—	2.80

Temps: 1:11.3 — Aussi: Miss Donna, Lightheaded, Duchess Brown, Candy Lane, Edrumix, Cute Tomata.

PARI DOUBLE (2-4): $38.20

TROISIEME COURSE, $3,000, à réclamer, 2 ans, 4 furlongs.

Wafasam, Sellers	10.00	3.80	2.80
Sweet Evenin, Moreno	—	3.40	2.60
Way Of Life, Brooks	—	—	3.20

Temps: 0:49 — Aussi: Fisherman's Ball, Gerald K., High Cockalorum, Nivram, Switch Artist.

QUATRIEME COURSE, $2,500, à réclamer, 3 ans, 7 furlongs.

Cadet K., Moreno	6.80	4.60	2.80
Regent, Meaux	—	9.00	4.20
Bandit Reward, Carstens	—	—	2.60

Temps: 1:28 — Aussi: Whitetrop, Pauls Baby, Little Ground, Band Master.

CINQUIEME COURSE, $3,000, novices, 3 ans, 7 furlongs.

Tollway, Cook	5.00	3.00	2.20
St. Tropez, Brooks	—	3.80	2.80
Mockingbird, Phelps	—	—	2.80

Temps: 1:24.4 — Aussi: Liner Bold, Acquales, Gayburn, Hood Man, Copas Rascal, Swinging Door.

SIXIEME COURSE, $3,500 alloués, 3 ans, 6 furlongs.

Gays Pal, Parsons	22.60	11.80	6.60
Chinchilla, Baeza	—	4.80	3.80
Roman Note, Brooks	—	—	4.60

Temps: 1:10.4 — Aussi: Crimson Fury, Prince Nerida, Zig N Zag, Royalben, Sals Beau, Braxton Bragg, Culprit.

SEPTIEME COURSE, $4,000 alloués, 4 ans et plus, 6 furlongs.

Natural Bid, Nichols	8.40	5.40	4.00
Raison, Sellers	—	4.20	3.80
Jet Assembly, Cook	—	—	5.00

Temps: 1:10.3 — Aussi: Sonnys Sin, Mr. Fantastic, Little Fitz.

HUITIEME COURSE, $2,250, à réclamer, 4 ans et plus, 8 furlongs.

Myfirst Admiral, Sellers	13.20	6.40	4.00
Daisax, Carstens	—	5.60	3.40
Volkin, Meaux	—	—	3.80

Temps: Flying Chief, Dash Of Pepper, Bolder Streak, Total Oscar.

Compétitions inter-centres

La division de la récréation du service des parcs nous fait part des résultats des compétitions inter-centres qui se sont déroulées dans la plupart des centres récréatifs municipaux la semaine dernière et auxquelles près de 2500 jeunes ont participé.

Ballon-volant

Chez les garçons, le club St-Emile est couronné champion avec 131 points suivi d'Henri-Julien avec 129 points. 10 équipes étaient inscrites à ce tournoi.

Chez les filles, c'est l'équipe Mousseau qui remporta les honneurs avec 10 victoires et aucune défaite. Le St-André-Apôtre se classa deuxième ayant remporté 8 victoires et subi deux défaites. Quelque 11 clubs participaient à ce tournoi.

Badminton

Dans la catégorie mixte des 12 à 15 ans, St-André-Apôtre sortit vainqueur du tournoi avec 4 victoires et aucune défaite. Parmi les trois autres équipes, c'est Notre-Dame-de-Grâce qui arriva 2e avec deux victoires et une défaite.

Chez les plus âgés, 16 ans et plus, le club Gadbois sortit vainqueur avec 5 victoires et aucune défaite suivi de St-André-Apôtre avec 4 victoires et une défaite. 6 équipes se disputaient le championnat au cours de ce tournoi.

Ping-pong

Chez les garçons de la catégorie 12 et 13 ans, parmi les 8 équipes inscrites au tournoi, St-Emile a déclassé Gadbois 3-0 en finale.

Chez les 14 et 15 ans, St-Emile a battu St-André-Apôtre 3-2 après une chaude lutte en finale. 10 équipes participaient alors au tournoi.

Finalement, chez 16 ans et plus, 9 équipes figuraient au tournoi et c'est Gadbois qui remporta les honneurs en battant St-Emile 3-1 dans la finale.

Classifiés de ce soir au Richelieu

PREMIERE COURSE, C-3 TROT — $700.

Pos.	Chevaux	Conducteurs	Commentaires — Cotes
5	Sunset Lee	T. Horton	En pleine forme 5-2
1	The Rosecroft	P. Robillard	Très bien placé 3-1
3	Ohio Song	E. Bradette	Agressivité 4-1
2	Quentin Ann Scott	Churchman	Si elle reste debout 6-1
4	Elbert Hanover	P. Floyd	Peut tout prendre 6-1
7	Isabel Trubrooke	W. Hébert	Du nouveau 8-1
8	Glenda Miller	A. Grodnis	Pédale au fond 8-1
6	Sandy Volo	R. Pagé	Paierait gros 10-1
	Aussi éligible:		
	Midge E. Volo	W. Arthurs	

DEUXIEME COURSE, 2.26 AMBLE — $800.

1	Kentucky Colonel	R. Caldwell	Deuxième sur la "ligne" . 3-1
2	Chief King V	R. Grandmaison	Photo nécessaire 7-2
3	Jimmy Branagan	P. Casey	A gagné ici 9-2
5	Kev Guard	R. White	Premier départ ici 5-1
8	Keyko	R. Trudel	Améliorera position 6-1
4	Bullets	R. Bouthillier	Dernière excellente 8-1
6	Verna Dale	Louis Floyd	De Virginie 10-1
7	Shadydale Edward	K. Kerr	Nouveau, attention 10-1
	Aussi éligibles:		
	Ruth Kirk	Hervé Filion	

TROISIEME COURSE, C-2 AMBLE — $900.

4	Carol T.	A. B. Young	Ambleuse à battre 5-2
3	Hi Widower	T. Turcotte Jr	En nouvelles mains 3-1
7	Jerry Patchen	R. Caldwell	Regardez-le finir 9-2
2	Single C.	K. Waples	Tout ou rien 6-1
8	Special Guest	R. White	Populaire ici 6-1
1	Billie Byrd	O. Knight	Dernière superbe 8-1
5	Peter Up	H. Legault	Pas déclassé 10-1
6	Atom Direct	J. Farr	Contre des durs 10-1
	Aussi éligible:		
	Sue Potomac W.	A. Walker	

QUATRIEME COURSE, C-2 TROT — $900.

4	Nibble's Scott	J. Floyd	Clé de quiniela 3-1
1	Demolou	C. Watters	Partenaire possible 4-1
2	Dallas Hanover	Del McTavish	Votre roulette 9-2
5	Rebel Al	C. Hilliard	Dans l'argent 6-1
7	Smiling Boy	Dr W. Croteau	Plan possible 6-1
6	Kent Bohemia	V. Cowger	Vient de gagner 8-1
8	John Upton	P. Robillard	Mal placé ici 8-1
3	Valera	A. Walker	Bonne écurie 10-1
	Aussi éligible:		
	Candy R	D. Palmer	

CINQUIEME COURSE, C-1 AMBLE — $1,000.

7	Clear Sweep	W. Bourgoin	Choix de l'expert 3-1
8	Jerry Canuck	P. Miller	D'en arrière 4-1
3	Linda's Gun	L. Pelletier	Bons exercices 9-2
2	Top Diamond	R. White	Choix des dames 6-1
6	Gunner Axworthy	Hervé Filion	Peut faire mieux 6-1
1	Teddy Aircraft	G. Diotte	La pâle est appréciée 8-1
5	Stormy Atom	T. Turcotte Jr	Paierait gros 8-1
4	Panda	N. Bolduc	Très agressif 10-1

SIXIEME COURSE, P-2 TROT — $1,300.

4	Cotton Maid	A. Walker	Est-elle invincible? 3-1
5	Frysie Rosecroft	M. Pusey	Il fera le nécessaire 7-2
2	Newport Rocket	M. Gingras	Va s'améliorant 9-2
3	Guy Abbey Jim	R. Bérard	Plan possible 6-1
6	Revphell	B. Madill	S. V. P. oublier dernière .. 6-1
1	Old Scrooge	P. Robillard	Trotteur de talent 8-1
8	Mac's Star	T. Horton	Trop loin ici 8-1
7	Jester Boy	G. Diotte	Attelé dur 12-1
	Aussi éligibles:		
	Rus Crane	T. Turcotte Jr	

SEPTIEME COURSE, P-2 AMBLE — $1,300.

4	Indian Prince	K. Waples	2.03,2 en 1960 5-2
2	Wicomico Way	T. Turcotte Jr.	Photo nécessaire 3-1
3	Shorty Eden	R. Bardier	Prendra les devants 9-2
5	Fast Traffic	P. Miller	Vient de gagner 6-1
7	Ronny C. Grattan	B. Madill	Oubliez la dernière 6-1
8	Smitty Rainbow	M. Gingras	Bons exercices à B. B. 8-1
1	Mr. Earl Tass Dr	W. Croteau	Future étoile 10-1
6	Echo Ridge Ben	J. Holmes	Du nouveau, attention ... 12-1
	Aussi éligibles:		
	Meadow Maine	M. Pusey	

HUITIEME COURSE, C-3 AMBLE — $700.

3	Success Henry	Hervé Filion	Pour l'exacta 3-1
4	Goose Law	K. Waples	Avec celui-ci 4-1
8	Mr. Reed	G. Diotte	D'en arrière 9-2
5	Duke Day Brook	R. Givens	Bons exercices 6-1
7	Babe's Harmony	Charbonneau	Besoin maximum ici 6-1
1	Purdue's Pride	R. Gingras	Position avantageuse 8-1
2	Poplar Glen	R. Pagé	De Québec 8-1
6	Bill Direct	J. Farr	Pas "Billy" 12-1
	Aussi éligible:	Walter G. Grattan P. Robillard	

LE PLUS BAS PRIX A MONTREAL POUR UN BICYCLE 3 VITESSES

3 VITESSES la meilleure aubaine jamais offerte $39.50 rég. $50

modèle à 2 roues avec supports pour ENFANT $27.50 rég. $40



Vaste choix de motos et scooters — aux meilleurs prix

Louis Quilicot & Cie Ltée
1749 ST-DENIS — VI. 9-2771 - VI. 5-9045

SCOOTERS

Venez voir notre assortiment
Plus de 6 marques et 15 modèles
SCOOTER A COMPTER DE $398

★ NSU 7½ "FORCES" — La fameuse nouvelle
★ BSA — ★ MOTO B.M.W.
★ LAMBRETTA — ★ CUSHMAN



ECHANGE — TERMES

Louis Quilicot & Cie Ltée
1749 ST-DENIS — VI. 9-2771 - VI. 5-9045

Les frères Miron font l'achat d'une autre ferme en Floride

Hodge Podge en quête de sa 1re victoire de l'année à Yonkers

Yonkers N.Y. Special à Montreal Matin — **Hodge Podge appartenant au Dr Donald C. Somers de Birmingham Michigan partira de la cinquieme position dans la course principale ce soir à la piste de Yonkers mais elle est tout de même favorite à 3 contre 1 pour remporter sa premiere victoire de la saison.**



Pioneer Rhythm Lad Scottsdale et Van Tara Thistle Pride.

Les inscrits

PREMIERE COURSE C-1 Trot. 3 et 4 ans $2,200

DEUXIEME COURSE C-2 Amble 3 et 4 ans $2,100

TROISIEME COURSE B-2 Trot $2,600

QUATRIEME COURSE B-1 Amble 3 ans et plus $2,600

CINQUIEME COURSE A-2 Amble $3,500 Mt Vernon

SIXIEME COURSE B-1 Amble $2,600

SEPTIEME COURSE B-2 Trot. "Jolly Boys Social Club" $2,600.

HUITIEME COURSE C-2 Amble 3 et 4 ans $2,100

NEUVIEME COURSE C-2 Amble 3 et 4 ans $2,100

(Par JACQUES BEAUCHAMP)

Il y a quelques années à peine, Adrien et Gérard Miron fréquentaient rarement les pistes de courses. Le trot et amble les intéressait, mais pas plus. Cependant, lorsqu'ils ont décidé de se lancer activement dans ce sport, ils n'y sont pas allés de main morte. En moins de trois ans, ils ont organisé une écurie qui a acquis une réputation internationale et qui constitue une forte attraction aux Etats-Unis.

L'écurie des frères Miron comprend plus de 100 coursiers. Il est difficile de l'évaluer mais elle vaut beaucoup.

Les Miron viennent encore de faire parler d'eux aux Etats-Unis. En effet, ils ont fait l'achat cette semaine d'une ferme comprenant 240 acres à OCALA FLORIDE. Selon les renseignements obtenus, Ocala est devenu l'endroit le plus prospère de la Floride pour l'entraînement et l'élevage des chevaux. La ferme Caumont a acheté récemment une ferme de 1,200 acres, tout près de l'endroit où seront transportés les coursiers de la célèbre écurie montréalaise.

Laurent Bourgon, gérant général de l'entreprise Miron, présentement à Deland, Floride, a conclu l'achat ainsi: "Nous ferons transporter des coursiers à Ocala dès cette semaine", nous a dit Bourgon hier au cours d'un entretien téléphonique. "La ferme est nouvellement bâtie et plus moderne. Nous y apporterons cependant quelques modifications", a-t-il ajouté.

Mais qu'adviendra-t-il de la ferme de St Augustin des Monts? avons-nous demandé à Laurent Bourgon. "En bref elle sera très utile. Nous avons déjà leurs plus beaux chevaux et quelques juments poulinières à cet endroit", a-t-il répondu.

Adrien Miron, qui est revenu à Montréal après avoir approuvé l'achat de la ferme à Ocala, s'est déclaré enchanté des succès remportés par les coursiers de son écurie cette saison. "Notre écurie donne pour les bourses gagnées depuis le début du meeting à Yonkers et la saison est encore très jeune", a souligné Miron. Les chevaux entraînés et conduits par Howard B. Sanger ont gagné un peu plus de $55,000 en bourses depuis le début de la saison.

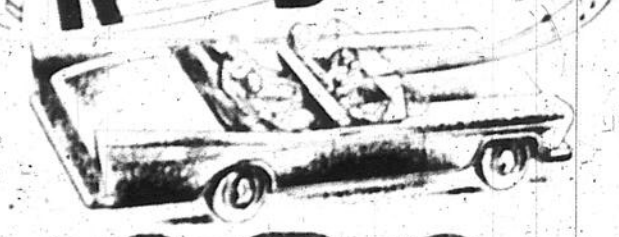
Selon Adrien Miron, les poulains ont beaucoup impressionné à l'entraînement. "Quelques-uns d'entre eux connaîtront une bonne saison, s'ils ne sont pas malchanceux", a-t-il dit.

Tie Silk n'a pas encore paradé dans le cercle des vainqueurs, cette saison, mais cela n'inquiète pas son propriétaire. "Tie Silk a été battu de justesse par Su Mac Lad la semaine dernière et en terminant en deuxième place, il nous a permis de récolter une bourse de $12,500. Tie Silk partira de la huitième position jeudi à Yonkers. Il n'aura pas la tâche facile, mais on ne sait jamais ce qui peut se produire durant une course. Tie Silk a déjà gagné des courses en partant de l'extérieur et j'espère qu'il répétera l'exploit jeudi", a commenté Miron.

Chamo Volo, qui a fait sensation l'an dernier, n'a pas cessé d'impressionner lors de ses récents exercices. Il prendra probablement part à sa première course de l'année à Yonkers le 10 mai prochain. Adrien Miron prétend aussi que King's Meadow et Duke of Decatur s'amélioreront au fur et à mesure que la saison progressera. "La saison est encore très jeune, mais je n'ai jamais été aussi optimiste", a précisé ce millionnaire montréalais.

AUBAINES EXTRAORDINAIRES

RADIOS D'AUTOS



BOUTONS-PRESSOIR $69.95

UNIVERSEL $47.95

GRATUIT • Antenne • Installation • Garantie d'un an

ATLANTIC RADIO & T.V. LTEE

4647 avenue du Parc — AV 8-4801

• • • INCROYABLE • • •

Procurez-vous une de nos voitures usagées

DÈS AUJOURD'HUI

Seulement $10.00 COMPTANT
et jusqu'à 36 MOIS POUR PAYER

• ECHANGES ACCEPTES
• QUALITE ASSUREE
• SERVICE RAPIDE
• MODELES VARIES
• ACCUEIL COURTOIS

L. & B. AUTO SALES LTD.
9915, rue LAJEUNESSE,
Montréal

Composez immédiatement DU. 7-2551

PRIERE DE DECOUPER

Présentez-nous ce coupon et votre licence vous sera remise gratuitement

L. & B. AUTO SALES LTD.
9915, rue Lajeunesse — DU. 7-2551

Marcel Dostie mène le bal chez les conducteurs au parc Richelieu

Marcel Dostie, un conducteur qui remporte la majeure partie de ses triomphes en fin de semaine, a pris une avance confortable dans la course au championnat des conducteurs au parc Richelieu.

En 15 départs, le jeune entraîneur-conducteur de l'écurie Place d'Armes a enregistré 7 victoires, s'est placé 4 fois deuxième et une fois troisième. Le système Universal Rating accorde 9 points pour une première place, 5 points pour une deuxième et 3 points pour une troisième. Marcel a donc accumulé 86 points sur un maximum possible de 135, ce qui lui accorde une moyenne de .637.

Dostie a fait ses premières armes à la piste de Québec et passa ensuite plusieurs années à Shafter, Californie, sous la tutuelle du célèbre Joe O'Brien. Pendant une saison complète, Dostie fut le palefrenier de l'ambleur Diamond Hal, qui détenait le record canadien de 2:00.2 avant d'être supplanté par Mighty Dudley et son 1:59.3.

Trois conducteurs chauffent Dostie de près. Ce sont Russ Caldwell, qui a une fiche de 3-3-2 en neuf départs et une moyenne de .593; Tom Horton, 2-1-2 en six départs et une moyenne de .537, et Wilfrid Bourgon, 4-3-2 en treize départs et une moyenne de .487.

Viennent ensuite: Bert Madill, .431; Maurice Pusey, .429; René Grandmaison, 4 Allan Walker, .405, et Lewis Floyd, .389.

L'an dernier, le championnat des conducteurs fut remporté par Keith Waples qui conserva une moyenne de .368 grâce à une fiche de 66-41-40 en 279 départs.

TROT NOTES — L'ambleuse Southern Charm, aux frères Veilleux, est arrivée au parc Richelieu. Elle a participé à 5 courses à Yonkers, remportant deux victoires, dont une en 2:05. Ce soir, Allan Walker tentera de donner une troisième victoire à sa trotteuse Cotton Maid, qui participe à un Trot B, 2 contre Newport Rocket, Frysie Rosecroft, Guy Abbey Jim, Old Scrooge et Reyphell. On reverra avec plaisir, ce soir, l'ambleur Indian Prince, vainqueur en 2:03.2 en 1960. Il sera conduit par Keith Waples dans un Amble B-2 de $1,300 et n'aura pas la partie facile contre Shorty Eden, Ronny C. Grattan, Fast Traffic et Wicomico Way. Un ambleur de 3 ans qui a causé une excellente impression à ses débuts. Kentucky Colonel est inscrit dans la deuxième course. Ce poulain a parcouru tout le mille "sur la ligne" à son premier départ pour décrocher une deuxième place. Ce soir, dans la deuxième course, il partira de la pôle contre Chief King V, Jim Branagan et Bullets. Don Perfect agira comme président des juges durant le meeting de 100 jours, étant donné qu'Edwin T. Keller, qui devait reprendre son poste le 15 mai, sera actif dans l'Ouest canadien à implanter le trot et amble dans ce territoire.

Rendement des conducteurs

	dép.	1	2	3
Marcel Dostie	15	7	4	1
Russ Caldwell	9	3	3	2
Tom Horton	6	2	1	2
Wilfrid Bourgon	13	4	3	2
Bert Madill	8	2	2	1
Maurice Pusey	14	4	3	1
René Grandmaison	8	0	6	0
Allan Walker	14	4	3	0
Louis Floyd	20	6	2	2
Mel Turcotte	19	4	3	4
Percy Robillard	19	3	2	4
Réal Bardier	7	0	3	1

CONSENSUS RICHELIEU

Les chiffres après les noms de chevaux dans le Consensus indiquent le nombre de points mérités basé comme suit: cinq points pour chaque premier choix (le meilleur, six points), trois points pour le deuxième choix et un point pour le troisième.

Course	EXPERT	PROGRAMME	MAURICE	BEAUCHAMP	CONSENSUS
1	Sunset Lee	The Rosecroft	Elbert Hanover	The Rosecroft	The Rosecroft 13
	The Rosecroft	Sunset Lee	Ohio Song	Elbert Hanover	Sunset Lee 9
	Ohio Song	Elbert Hanover	Sunset Lee	Ohio Song	Elbert Hanover 9
2	Kentucky Colonel	Kentucky Colonel	Kentucky Colonel	Kentucky Colonel	Kentucky C'nel 21
	Chief King V	Key Guard	Bullets	Bullets	Bullets 6
	Jimmy Branagan	Chief King V	Chief King V	Chief King V	Chief King V 6
3	Carol T.	Carol T.	Special Guest	Billie Byrd	Carol T. 18
	Hi Widower	Special Guest	Hi Widower	Carol T.	Special Guest 9
	Jerry Patchen	Hi Widower	Carol T.	Special Guest	Hi Widower 7
4	Nibble's Scott	Nibble's Scott	Kent Bohemia	Kent Bohemia	Nibble's Scott 13
	Demolou	Demolou	Nibble's Scott	Smiling Boy	Kent Bohemia 10
	Dallas Hanover	Smiling Boy	Demolou	Demolou	Demolou 8
5	Clear Sweep	Clear Sweep	Linda's Gun	Jerry Canuck	Clear Sweep 14
	Jerry Canuck	Linda's Gun	Clear Sweep	Linda's Gun	Linda's Gun 12
	Linda's Gun	Jerry Canuck	Top Diamond	Clear Sweep	Jerry Canuck 9
6	Cotton Maid	Newport Rocket	Reyphell	Reyphell	Cotton Maid 12
	Frysie Rosecroft	Cotton Maid	Newport Rocket	Cotton Maid	Reyphell 11
	Newport Rocket	Frysie Rosecroft	Cotton Maid	Newport Rocket	Newport R'ket 10
7	Indian Prince	Indian Prince	Shorty Eden	Fast Traffic	Indian Prince 16
	Wicomico Way	Ronny C. Grattan	Indian Prince	Indian Prince	Shorty Eden 8
	Shorty Eden	Wicomico Way	Echo Ridge Ben	Shorty Eden	Fast Traffic 5
8	Success Henry	Success Henry	Mr. Reed	Success Henry	Success Henry 18
	Goose Law	Goose Law	Success Henry	Purdue's Pride	Goose Law 7
	Mr. Reed	Mr. Reed	Purdue's Pride	Goose Law	Mr. Reed 7

VITRES D'AUTOS
• SERVICE COMPLET •
G.B.S. GLASS LTD.
470, rue DULUTH
Angle Berri — VI. 2-5863

TRANSMISSIONS
JUSQU'A 24 MOIS POUR PAYER
Nous réparons votre transmission, Standard ou Automatique, ou la remplaçons par une "Rebuilt". De toute façon, vous obtenez une garantie de 100% pour 3 mois ou 4,000 milles.
PRIX DES "REBUILT"
STANDARD . . . d'après estimé
Dynaflow $161.50
Ford-O-Matic $125.50
Merc-O-Matic $143.50
Hydra-Matic $152.50
Jet-Away $161.50
Powerflite $125.50
Power-Glide $125.50
Torque Flite $161.50
Turbo-Glide $143.50
Ultra-Matic $161.50
Travail exécuté en 24 heures.
Garantie 90 jours ou 4,000 milles
ESTIMES GRATUITS
AUTO TRANSMISSION
1578 est CRAIG — LA. 7-2355

VENTE DE 3 JOURS chez Bond
500 ouest, Ste-Catherine



Vêtements prêts à porter pour hommes de bon goût — Une magnifique opportunité de faire des épargnes appréciables grâce à ces spéciaux!

HABITS A 2 PANTALONS
Worsteds 100% laine, anglais et canadiens
Toutes les dernières teintes. Une variété de styles à 2 et 3 boutons, courts, réguliers et grands, pour tailles régulières, jeune homme ou fortes. Grandeurs: 36 à 46. Altérations sans frais.
Rég. $59.95 et $69.55
PRIX DE VENTE $55.00

VESTONS SPORT
En Tweeds importés d'Angleterre
Tous les récents styles et couleurs populaires: quadrillés, teintes foncées, olive avec reflets or, charcoal et bruns, médium ou foncé. Modèles à trois boutons avec poches à pattes. Grandeurs: 36 à 46.
Rég. $29.95 et $35.00
PRIX DE VENTE $21.95

PANTALONS EN WORSTED
100% laine. Tous les derniers styles et teintes: gris Charcoal, gris médium brun, etc.
Rég. $15.95 PRIX DE VENTE $11.95

SATISFACTION ASSUREE OU REMBOURSEMENT

OUVERT: 8 h. 30 A.M. à 6 h. P.M. VENDREDI: JUSQU'A 9 h. P.M.
UNE HEURE DE STATIONNEMENT GRATUIT CHEZ GLOBE PARKING, CARRE PHILLIPS
UTILISEZ NOS TERMES BUDGETAIRES DE 26 SEMAINES

Bond
PHILLIPS SQUARE
500 ouest, Ste-Catherine
VI. 4-9374



Le Clairon SPORTIF

par JEAN SEGUIN

LE SOCCER REMPLACERA BIEN LE BASEBALL

Un sport moins connu, qui tente de s'assurer la faveur du public chez nous, fait ordinairement des premiers pas hesitants. Le soccer a progresse a pas de geant depuis quelques annees mais son public etait encore forme en majeure partie de nouveaux Canadiens. Du moins, c'est l'impression qu'une visite au stade Molson, l'an dernier, nous a laisse.

• • •

Mais cette année l'un d'entre le grand coup. Il se lance sur la scène du soccer international où la compétition, bien sûr, est très forte. Beaucoup de sports depuis une quinzaine d'années ont tenté avec succès de s'affirmer dans la métropole. Mentionnons par exemple le trot et ambie et le football. Le baseball nous a déçus, mais le soccer pourrait s'avérer un remplaçant de classe car il s'agit de sport majeur et non d'une bonne ligue mineure.

• • •

Joe Slyomovics, le principal intéressé à la cause du soccer chez nous, est persuadé que ce sport, pas compliqué du tout, remplacera bien le baseball. Et il faut le croire, si l'on tient compte des nombreux jeunes dans la metropole qui aiment bien jouer au ballon.

• • •

Le club Concordia, qui nous représentera, évoluera dans les deux divisions de la ligue internationale qui groupe quatorze pays. Slyomovics ne se fait pas d'illusions. Il admet que les chances du Concordia de l'emporter dans l'une ou l'autre des divisions sont minimes. Il croit cependant que l'équipe pourra lutter avec les meilleurs clubs au monde d'ici quelques années.

• • •

Le Concordia jouera 18 parties au stade Molson au cours de la saison dans la ligue Internationale. Il visitera aussi le Polo Grounds de New York à deux reprises pour des parties. De plus, le Concordia demeurera dans la ligue Interprovinciale canadienne, où il jouera 24 parties. Il commence, d'ailleurs, sa saison dans ce circuit samedi, à Toronto.

• • •

La direction du club Concordia a fait des démarches dans tous les pays du monde pour recruter de bons joueurs. C'est une tâche difficile, car partout où le sport est populaire, on ne laisse pas partir facilement ses vedettes. Dans le groupe des vingt-cinq joueurs actuellement à l'entraînement au Collège Ma Donald, on retrouve quatre Hongrois, deux Grecs, quatre Argentins, un Écossais, un Italien, un Anglais, un Yougoslave et six Canadiens. C'est une véritable société des nations.

• • •

Il est regrettable que Slyomovics et ses lieutenants n'aient pas songé à faire venir quelques joueurs français, qui auraient grandement contribué à mousser une publicité avantageuse pour l'équipe. Slyomovics prétend que le Concordia sera meilleur que l'an dernier. Il ajoute, cependant, qu'il faudra quelques années aux joueurs pour former vraiment une équipe montrant beaucoup d'ensemble.

• • •

Son secret n'est pas qu'il y aura confusion au sein du Concordia à cause de la présence de joueurs de différents pays. Mais Slyomovics parle d'expérience. Il a été entraîneur général de l'Alta Cecchi en Italie. De plus, il a eu Bill Hewsby parfois comme le Hongrois Lajlemand le Yougoslave Kanjuh, l'Égyptien Skender Pe... l'Espagnol ... Hewsby et ajoute l'armement, l'Espagnol ...

• • •

Slyomovics est persuadé qu'il n'y a rien d'aussi efficace que le sport pour promouvoir la bonne entente entre les peuples. Il croit que les clubs visiteurs au Canada, cet été, feront à notre pays une publicité très avantageuse à travers le globe. Slyomovics, un Tchèque de naissance, ancien joueur de soccer, prétend que ce sport est assuré de se gagner la faveur publique. "Ce n'est qu'une question de temps", dit-il.

• • •

La direction du Concordia croit même que l'on accorde trop d'importance à la disparition du baseball puisqu'il facilitera l'arrivée du soccer. L'on espère attirer de 10,000 à 12,000 personnes par partie cette saison. Le budget de l'équipe est de $45,000.

• • •

Le hockey est considéré comme sport national au Canada. Et pour cette raison, Slyomovics croit que le soccer sera rentable chez nous. Tous les amateurs de hockey sont aussi des fervents du soccer à cause des points de ressemblance entre les deux sports.

• • •

Le soccer est presque du hockey sur gazon. La direction du Concordia est persuadée que si les fervents du hockey chez nous se donnent la peine d'assister à quelques joutes de soccer, ils deviendront vite des mordus de ce sport.

• • •

Le soccer est le sport le plus international qui soit. Il se joue partout et, même aux États-Unis, il prend lentement de l'expansion. En Europe et en Amérique du Sud, de grands matches attirent plus de 100,000 spectateurs. En Italie, une loterie existe même sur les résultats des joutes.

• • •

C'est avec plaisir que nous souhaitons la bienvenue à un nouveau sport, portant vraiment un cachet international. Et nous avons l'impression qu'avec une campagne de publicité bien menée, le Concordia jouera devant des foules considérables. Il est amusant d'entendre les arbitres se faire critiquer dans toutes les langues. Si le Canadien-français s'y intéresse autant qu'au hockey il faut prévoir un avenir brillant pour un sport auquel l'on n'aurait même pas songé il y a dix et quinze ans, alors que nos Royaux, au baseball, retenaient l'attention.

Les sports à St-Laurent

La saison d'organisation est actuellement en pleine effervescence à St-Laurent. Apres plusieurs assemblees, les ligues de baseball de toutes les categories ont pris naissance et comprendront des ligues dites "mouches" jusqu'aux "juniors".

Une ligue de baseball appelée Mouche avec huit clubs dans ses cadres sera sous la présidence de M. Jean Marc Monançon et servira de club ferme à la ligue "Little League".

M. René Hébert, président de la ligue de baseball "Little League", section sud, de concert avec M. Fred Turner, président de la section nord, annoncent que 8 clubs feront parties de leurs circuits et semblent très optimistes quant aux succès de leur ligue respective pour la saison estivale qui va débuter bientôt.

M. Irénée Duval sera de nouveau cette année "âme dirigeante de la ligue "Pony" qui comprendra 5 équipes.

Un club "midget" s'est joint à une ligue de baseball à Montréal et sera géré par M. Bill McGowan.

M. Dermot Cooke, assisté de M. Jos Thompson, auront la charge d'un club de baseball calibre "junior B" qui jouera dans une ligue de Lachine. Pour terminer, mentionnons que notre excellent club "junior", qui sera à nouveau de retour cet été dans le circuit du président Thibault, la ligue "Mont-Royal Junior A". M. Johnny Jepson excellent joueur lui-même, aura de nouveau la charge de l'Aranca de l'Équipe cet été, assisté de Terry Steeves, ancien porte-couleur du Saint-Laurent Senior.

Fastball

Deux ligues de "fastball" sont en voie d'organisation. Dans la catégorie "senior", six clubs ont officiellement joint la ligue tandis que deux autres clubs sont attendus. Une ligue junior de fastball sera aussi organisée et comprendra 5 clubs.

Tennis

Saint-Laurent s'est officiellement joint à la ligue de tennis "Inter-Zone Provinciale", après l'assemblée annuelle tenue à Montréal samedi dernier. Avec des joueurs de calibre tels que René Bais, Claude Gélinas, John Hardy, le champion en simple, George Robinson et Raymond Pagé, nouveaux résidents à Saint-Laurent, s'ajoutant un contingent féminin comme: Thérèse Hélie Bais, Lucille Huard, Mlle Girard, championne en simple, forment un excellent potentiel de joueurs pour aspirer au championnat de cette ligue.

HOMMES demandés avec auto
Ouvrage temps partiel
$75.00 payable à l'avance
Se présenter à 2 h. de l'après-midi ou à 7 h. 30 du soir
à 6549 St-Hubert

SOUMISSIONS

DES SOUMISSIONS CACHETEES adressées au soussigné et portant sur l'enveloppe la mention "SOUMISSION POUR LA CONSTRUCTION D'UNE BATISSE DE RADIO-EMETTEUR ET TRAVAUX CONNEXES A L'AEROPORT DE SHERBROOKE" seront reçues jusqu'à 2 heures de l'après-midi, heure avancée de l'est, le JEUDI, 18 MAI 1961, pour les travaux ci-haut mentionnés à l'Aéroport de Sherbrooke, Qué.

Les plans, devis et les documents qui s'y rapportent peuvent être obtenus, sur demande au bureau de l'Acheteur régional, Ministère des Transports, Division des Achats, Aéroport International de Montréal (Dorval, P.Q. sur réception d'un chèque visé de $25.00 fait au nom du Receveur général du Canada.

J. L. BLONDEAU
Directeur régional, services aériens
Ministère des Transports,
Aéroport International de Montréal,
Dorval, P.Q.
le 20 avril 1961



JACK KRAMER est heureux de vous présenter sa série Mondiale du Tennis Professionnel
avec ENJEU de $100,000.

Andrès **GIMENO** vs **GONZALES** Pancho

Frank **SEDGMAN** vs **MACKAY** Barry

2 — Deux excitants matches de simples — 2 et un fameux match de doubles

VENDREDI, 28 AVRIL, à 8 h.
SEULEMENT UN SOIR

FORUM
Billets: $1.50, $2.00, $2.50, $3.00, $3.50
En vente au FORUM et chez LAVERDURE et MURRAY, UN. 1-7258

SPECIAL: Les enfants ne paient que 50 cents

Avant de choisir
VOYEZ
BOISCLAIR
QUI OFFRE
LE PLUS GRAND CHOIX D'AUTOS USAGEES A MONTREAL!

'60 TRIUMPH $1295
Herald 2 tons, en bon état, 4 passagers

'59 RAMBLER $1395
Sédan Super, 4 portes

'55 METEOR $425
Sédan, tel quel

'60 BUICK $3195
Station Wagon équipé

'57 BUICK $1095
Hard Top 4 portes, Super

'58 JEEP $895
Avec toit de toile

'60 VOLKSWAGEN $1275
coach, régulier, propre

'57 PLYMOUTH $1550
décapotable, Belvedere, V8, autom., radio, pneus blancs

'59 METEOR $1675
sedan de luxe, V8, automatique

'57 CHEVROLET $1195
Station Wagon, 4 portes, automatique, 6 cylindres

'55 BUICK $525
Special, automatique, radio

'60 SKODA
PLUSIEURS MODELES NEUFS A PARTIR DE
$1150 a $1650

'58 CITROEN $1325
automatique, servo-freins et direction

'55 PACKARD $550
modèle "400", Hard Top, 2 portes, tel quel

'55 DODGE $495
sedan, 6 cylindres, propre

'54 PONTIAC $495
sedan, automatique, 6 cylindres, bonne condition

'58 FORD $975
coach, 2 tons, 6 cylindres, transmission ordinaire

'58 SIMCA $925
Station Wagon, comme neuf

'59 CHEVROLET $1595
sedan, Belair, 6 cylindres, radio, bas millage

'61 RAMBLER $3600
Ambassador, équipé au complet, seulement 2,000 milles. Une valeur de $4,800.

SERVICE

C'est notre service hors de pair qui nous a valu notre réputation!

chez
BOISCLAIR
AUTOMOBILE Ltée
DU. 9-3511
9925 LAJEUNESSE

Bachman prédit que le combat Cléroux-Carter sera enlevant

Whitey Bimstein le vétéran entraîneur américain dont les talents sont reconnus universellement, a fait sentir sa présence au gymnase des Loisirs St-Jean-Baptiste, hier après-midi, alors qu'il a pris charge de l'entrainement de Robert Cléroux, qui rencontrera Harold Carter dans l'un des trois combats de dix rondes, jeudi, le 4 mai, au Forum.

Cléroux qui s'est prononcé en très grande forme physique a travaillé 10 rondes hier, dont trois dans l'arène avec Ray Lopez. L'ancien champion canadien s'est surtout appliqué à améliorer la rapidité dans ses coups. Son gérant Al Bachman était très satisfait de l'exercice.

"Robert réalise qu'il livre un important combat. Carter n'est pas le premier venu, mais je crois que mon boxeur a d'excellentes chances de l'emporter," a commenté Bachman.

Le gérant américain a ensuite prédit que le combat Carter-Cléroux fournira beaucoup d'action. "Le match opposera deux hommes qui aiment placer des coups. Il est fort probable que le combat se terminera par K.O. car les deux boxeurs frappent avec beaucoup de puissance. Connaissant la force des coups portés par Cléroux, j'opte naturellement en sa faveur," a ajouté Bachman.

Hier, Bimstein a aussi tenté de changer d'une certaine manière le style offensif de Cléroux. "Je désire que Robert soit toujours à l'attaque. Il est si fort qu'il doit continuellement faire sentir sa présence," a commenté Bimstein.

Entre temps, les deux pugilistes italiens, Fortunato Manca qui rencontrera Peter Schmidt et Francesco Fiori, l'adversaire de Al Milone, ne cessent d'impressionner à l'entraînement. Ils ont démontré hier qu'ils étaient des boxeurs très agressifs.

BOWLING SAMSON
1294, ST-ANDRE (angle Ste-Catherine)

A OUVERT
un grand magasin de cadeaux
pour tous genres d'occasions
• Anniversaires • Mariages • etc... etc.

Spécialité :
TROPHÉES de tous GENRES
pour les
LIGUES de QUILLES

GABY BOLDUC, rep.

Nous n'avons pas de loyer supplémentaire à PAYER
Nous ne soufflons pas les prix
donc nos prix sont les plus bas en ville !
Une visite vous convaincra

MAISON D'ESCOMPTE

28 allées à planteurs automatiques
DISPONIBLES EN TOUT TEMPS
Venez signer votre contrat pour la prochaine saison dès maintenant
Information : VI. 5-6245

DANS LE DOMAINE DE LA BOXE

Philadelphie. (UPI) — Harold Johnson, qui a défait le jeune Von Clay par mise hors de combat lundi, a dit qu'il ne songeait pas pour le moment à évoluer chez les poids lourds. "Je veux rencontrer tous les sérieux aspirants au championnat mi-lourd avant d'affronter des pugilistes tels que Ingemar Johansson, Sonny Liston et Floyd Patterson," a dit Johnson.

Johnson, qui se bat depuis 16 ans aimerait rencontrer le vainqueur du match entre Archie Moore et Giulio Rinaldi. Ces deux boxeurs se rencontreront à New York le 10 juin.

New York. (UPI) — Le matchmaker Teddy Brenner craint que le champion mi-lourd Archie Moore ne puisse réduire son poids à 175 livres pour son match contre Rinaldi.

Syracuse. (UPI) — Carmen Basilio qui a déclaré samedi dernier qu'il poursuivrait sa carrière, a changé d'idée. En effet, il a annoncé sa retraite de la boxe. Basilio a livré 79 combats. Il a disputé pas moins de 11 combats de championnat chez les mi-moyens et les poids moyens.

Milan, Italie. (UPI) — Flash Elorde, champion poids légers junior du monde rencontrera Giordano Campari dans un match de 10 rondes, à Manille, le 30 mai. Elorde ne mettra pas son titre en jeu.

Voici les résultats des combats de lundi :

Caracas, Venezuela : Ramon Arias, 112, Venezuela, bat Ray Pacheco, 110¾, décision; Danny Kidd, 118¾, Philippines bat Nelson Estrada, Venezuela, décision.

Philadelphie : Harold Johnson, 174, Philadelphie, bat Von Clay, 175, Philadelphie, par K.O. à la deuxième ronde.

Chicago : Joey Reynolds, 143, Chicago bat Kid Casey, 142, St-Louis, par décision.

New York : Joey Donovan, 139, New York, bat Johnny Busse, 139¾, N. Y., par décision.

Manchester, Angleterre : Brian London, Angleterre, 209½, bat Billy Hunter, 198¾, Détroit par K.O. à la huitième ronde.

Globemaster à Louisville

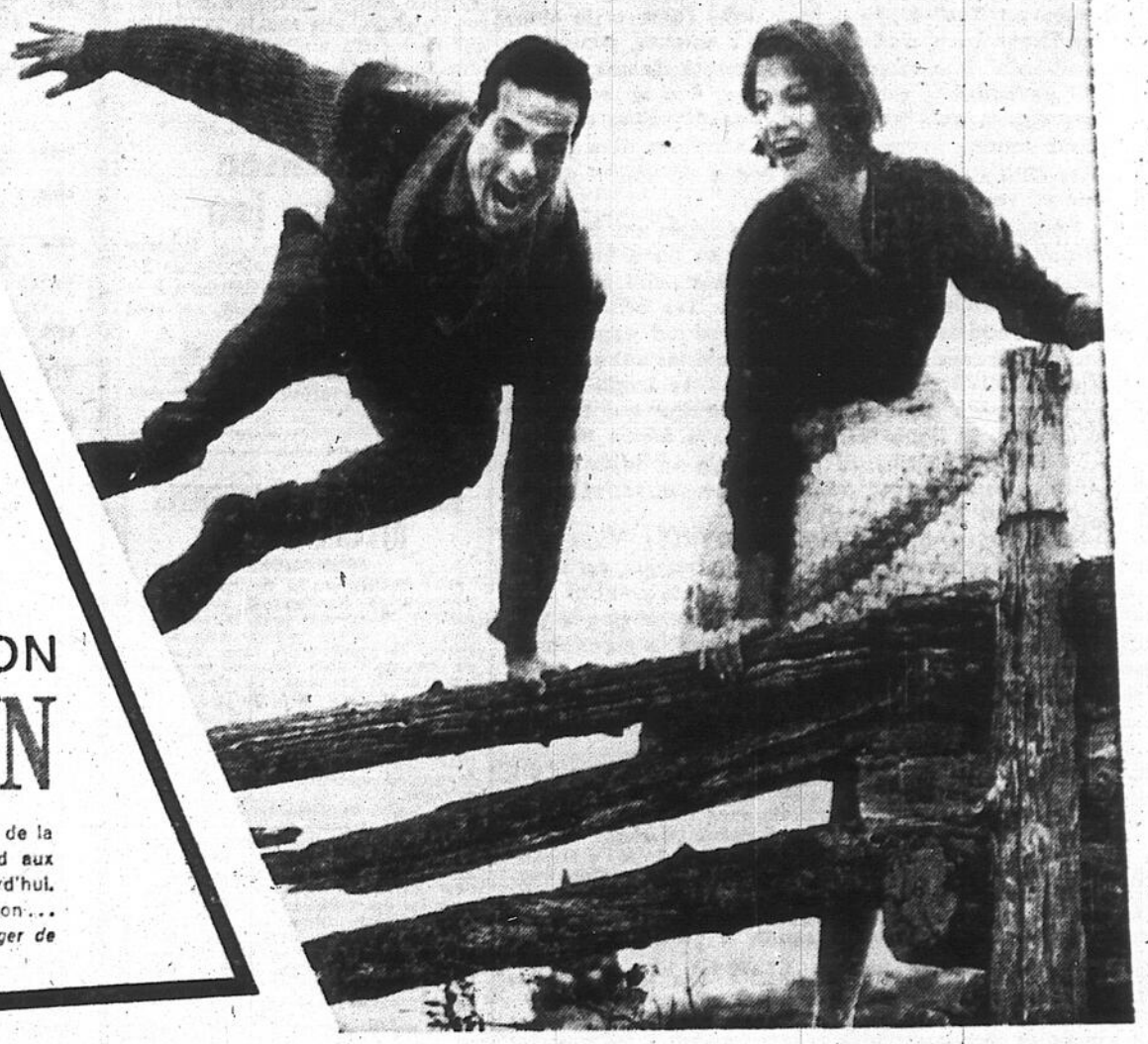
New York. (UPI) — Globemaster, un coursier qui a beaucoup impressionné en gagnant le Wood Memorial, samedi à la piste d'Aqueduct, prendra définitivement part au prochain Derby du Kentucky.

Globemaster sera transporté à Louisville durant la semaine.

BELL ORNEMENTAL WORKS ENRG.
G. BELL, prop.
5570, rue Iberville, Montréal
LA. 5-3309
Auvent de "Fibreglass" en spécial
Pour vos améliorations printanières, réparations d'escaliers, de clôtures, de balcons, de marquises, etc., n'hésitez pas à communiquer avec nous.
SOUDURE GENERALE ESTIMATION GRATUITE

UNE BIÈRE *"Plus Vive!"* FAITE POUR LA VIE QUE VOUS AIMEZ VIVRE





LA BIÈRE MOLSON
CANADIAN

L'exercice au grand air... la saveur *plus vive* de la bière Molson "Canadian" — voilà qui répond aux goûts des gens actifs dans le Québec d'aujourd'hui. Goûtez sans tarder la "Canadian" de Molson... *maintenant en bouteilles brunes pour la protéger de la lumière.*



Par JACQUES BEAUCHAMP

LE LECTEUR VEUT SAVOIR

A M. CLAUDE FERRON, DE TROIS-RIVIÈRES : Depuis la saison 1955-1956, Plante a été dirigé deux fois sur la première équipe d'étoiles soit en 1955-1956 et 1958-1959 ; et il a été nommé sur la deuxième équipe en 1956-1957, 1957-1958 et 1959-1960. Au cours des douze dernières joutes de la saison 1959-1960, Plante a été dirigé 27 fois soit le même nombre que Glenn Hall.

A M. GEORGES BICKLEY, DE MONTRÉAL : Claude Provost a gagné les buts des Bruins de Boston le 14 janvier 1956 et il a conduit l'équipe de Milt Schmidt à une victoire de 2 à 0 sur les Canadiens. Claude avait remplacé John Henderson dont l'équipement n'était pas arrivé à temps au Forum.

A Mme MAURICE MASSE, DE MONTRÉAL : Les Canadiens et les Black Hawks de Chicago se sont rencontrés trois fois durant le mois de février. Chicago a gagné deux fois, 4 à 1 et 3 à 1 et toute joute s'est terminée au compte de 1 à 1. Vous avez raison, JEAN BELIVEAU est l'un des plus fameux joueurs à avoir évolué dans la Ligue Nationale. Il est non seulement une vedette, mais il est aussi un gentilhomme dans la force du mot.

A M. ANDRÉ MARLEAU, DE VILLE JACQUES-CARTIER : J'ignore le salaire exact de Jean Beliveau mais on peut être assuré qu'il est l'un des joueurs les mieux payés dans la Ligue Nationale. Son 2e contrat de 3 ans avec les Canadiens expirera à la fin de la saison 1962-1963. Il est impossible de savoir combien touchent les vedettes de la N.H.L. Selon Carl Voss, les officiels sont bien rémunérés.

A M. ANDRÉ LAINE, DE QUÉBEC : Jean Beliveau a manqué 11 buts gagnants durant la saison régulière. Bernard Geoffrion en a donné avec 12 et Frank Mahovlich a terminé en 3e place avec 10.

A M. LUCIEN HOULE, DE MONTRÉAL : Jean Beliveau a passé 143 minutes au banc du pénitencier au cours de la saison 1955-1956, un record pour les Canadiens. Ce record a toutefois été égalé par Jean Guy Talbot à sa saison dernière. Le Grand Jean a signé son premier contrat avec les Canadiens au début du mois d'octobre en 1953.

A M. R. LEFRANÇOIS, DE MONTRÉAL : Maurice Richard a compté deux joutes de cinq buts durant sa glorieuse carrière. Le Rocket a réussi l'exploit pour la première fois durant une joute régulière contre Detroit le 28 décembre 1944. Outre ses cinq buts, Maurice avait accumulé trois passes. Et lors d'une joute des séries éliminatoires le 1er mai 1944, le Rocket a encore marqué cinq buts alors que les Canadiens ont défait Toronto 5 à 1. Joe Blake avait, de jadis, amassé cinq passes au cours de cette joute.

A M. RENÉ LACHANCE, DE QUÉBEC : Joe Blake a toujours été reconnu pour sa modestie. Il a naturellement eu des joutes d'humeur mais il n'agit pas ainsi dans le but de voler la vedette aux joueurs. Joe Blake a joué dans l'ombre de Maurice Richard et Elmer Lach durant plusieurs saisons, mais cela ne l'a jamais ennuyé. Il a toujours été respecté de ses coéquipiers alors qu'il endossait le chandail No 6 et il a le respect de tous les joueurs depuis qu'il est devenu coach. Et à ses cinq premières saisons comme instructeur des Canadiens, il a gagné la coupe Stanley cinq fois et le trophée Prince de Galles quatre fois. C'est donc un record impressionnant.

A M. C. PAQUIN, DE MONTRÉAL : Les juges de buts, les marqueurs officiels et les chronométreurs de la Ligue Nationale ne sont pas payés. La LHN les récompense durant les séries de la coupe Stanley en les faisant voyager. Les officiels aux joutes locales du Canadien entreprennent aussi un voyage annuel à New York et cela aux frais du club qui les ont engagés.

AUX COPAINS OUVRIERS DE MONTRÉAL : Le trophée Prince de Galles est accordé annuellement à l'équipe qui termine au premier rang dans la Ligue Nationale. Nous avons toujours prétendu que le club qui se classait 1er était le véritable champion de la LHN mais, il faut admettre que les séries de la coupe Stanley suscitent beaucoup d'intérêt.

A M. CLAUDE GELINAS, DE DRUMMONDVILLE : Vous avez raison. J'ai commis une erreur récemment quand j'ai écrit que Joe Louis avait défait Billy Conn par mise hors de combat à la 15e ronde le 18 juin 1941. Le Bombardier Brun a gagné par K.O., mais ce fut à la 13e ronde, comme vous le mentionnez dans votre lettre.

A UN GROUPE DE MASKOUTAINS : Bill Hicke pèse 165 livres, Ralph Backstrom 165, Marcel Bonin 175, Henri Richard 161, Phil Goyette 170 et Jean-Claude Tremblay 170.

A M. LEONARD D. TREMBLAY, DE JONQUIÈRE : Bill Quackenbush, un ancien joueur de défense des Red Wings de Détroit, a déjà joué durant une saison complète sans mériter une seule punition, soit en 1948-1949. Il a naturellement décroché le trophée Lady Byng. Jack Adams était tellement furieux qu'il l'a échangé aux Bruins de Boston à la fin de la saison 1948-1949. "Quackenbush ne pensait qu'à décrocher le trophée Lady Byng, nous a expliqué Jack Adams. Il ne voulait pas appliquer de coups d'épaule à ses adversaires de crainte d'être puni", a ajouté le gérant général du Détroit.

A UN AUTRE AMATEUR DE HOCKEY : Les joueurs de la ligue de hockey Américaine ne sont pas sujets au repêchage.

A UN AMATEUR DE BASEBALL : Frank Lary a maintenant une fiche à vie de 24 victoires contre 8 défaites contre les Yankees de New York.

Sedgman revient à Montréal après une absence de 8 ans

Lorsque le fameux tennisman australien Frank Sedgman rencontrera le jeune Américain Barry MacKay, au Forum, vendredi soir, dans le premier match offert par les as de Jack Kramer, des milliers d'admirateurs de Sedgman se rappelleront aussitôt l'excitante série de matches qu'il disputa au roi des professionnels, Jack Kramer lui-même, en 1953.

Sedgman avait fait fureur à Wimbledon et chez les amateurs l'année précédente et il décida de débuter chez les professionnels afin de prouver à tous qu'il était le meilleur joueur de tennis au monde entier. Lorsque Kramer et son rival se disputèrent la victoire ici à Montréal en février, Sedgman avait réussi à prendre les devants sur l'as des as Kramer, mais l'invincible athlète de la Californie reprit le dessus par la suite et l'emporta en fin de compte par 54 matches à 41.

De l'avis des experts et des milliers et milliers d'amateurs qui furent témoins de la série de matches Sedgman vs Kramer, ce fut la tournée professionnelle la plus fructueuse de l'histoire et aussi la plus excitante. Rappelons qu'une foule de plus de 14,875 spectateurs applaudirent les deux as au Forum le 3 février. L'Australien recolta une petite fortune cette année-là et l'année suivante et il s'est contenté depuis de participer à de rares tournées outre-mer. On aura donc hâte de le voir à l'oeuvre ici et il va sans dire qu'il sera favori pour vaincre MacKay dans la présente élimination, car il possède beaucoup plus d'expérience que son jeune rival.

Le match principal, vendredi soir, opposera le roi des tennismen, Pancho Gonzales, et le jeune et sensationnel Espagnol, Andres Gimeno, aux prises. Gimeno, qui est la sensation du tennis depuis un an, a réussi à enlever deux matches d'affilée à Gonzales en fin de semaine et il semble bien décidé à causer une vilaine surprise à Pancho dans leur présente série de 29 matches pour une bourse de $35,000 (le perdant ne reçoit rien) et le titre mondial des professionnels. On dit de Gimeno qu'il est fort comme un Hercule et courageux à l'extrême et qu'il n'a surtout pas peur de Gonzales, ce qui ne lui nuira certes pas dans la présente série. Vendredi soir, au Forum, il y aura enfin un excitant match de doubles Gonzales-MacKay vs Gimeno-Sedgman, une clinique spéciale pour les jeunes à compter de 7 heures et, enfin, une courte exhibition qui permettra au jeune champion local de 17 ans, André Tielmans, de goûter à la rare expertise de l'expert Sedgman.

Larry Jackson revient au jeu

St-Louis (UPI) — Le lanceur Larry Jackson des Cardinals de St-Louis, qui a subi une fracture à la mâchoire à l'entraînement, est prêt à revenir au jeu.

Le docteur I. C. Middleton, médecin du club, a déclaré que le lanceur pouvait retourner au monticule.

MINISTERE DES TRANSPORTS
OTTAWA, ONTARIO
SOUMISSIONS

Des soumissions cachetées, adressées au soussigné et portant la mention "Soumission pour bâtiments", seront reçues jusqu'à 3 heures de l'après-midi, heure avancée de l'Est, le 10 mai 1961, pour la préfabrication, la livraison au hangar du port de Montréal au plus tard le 20 juillet 1961 et l'érection sur les lieux d'un bâtiment pour messe et divertissements et d'un bâtiment de laboratoire et l'exécution de travaux connexes à la station hydrographique de Resolute Bay, T.N.O.

On pourra examiner les plans, devis et autres documents de soumission aux bureaux de l'ingénieur régional en construction, ministère des Transports, 266, av. Graham, Winnipeg, Man., et du chef des Achats, Entrepôts et Magasins, ministère des Transports, pièce 507, immeuble Hunter, Ottawa, et en obtenir des exemplaires sur dépôt d'un chèque visé de $25 établi à l'ordre du Receveur général du Canada. Les plans et devis seront également en montre aux Bulletins Exchanges à Montréal et Winnipeg.

Le Secrétaire,
F. T. COLLINS

2 T 21

CE SOIR 8h.15
PAS DE COURSES JEUDI SOIR



PARC Richelieu
SALLE A MANGER
CAFETERIA
(Ouverts dès 5 h. 30)
Service d'autobus
Admission générale $1.
Estrades chauffées

TV et RADIO
(Tous les jours)
CANAL 10 - 6 h. 45
Sélections du jour avec Pierre Proulx
Canal 2 - 11 h. 10
Film du Pari-double
La revue des courses à 6 h. 10
CKAC - CJSO
CJLM - CKJL

Ce soir ! Soirée des dames — Dames admises gratuitement

Jouissez durant des milles et des milles avec une
VOITURE USAGÉE
HAROLD CUMMINGS
(CHEVROLET) LIMITED

2037 '58 FORD
Convertible, chaufferette, radio, automatique, servo-direction $1995

4889 '58 FORD
coach, chaufferette, automatique $1495

4426 '57 DODGE
Hard-top, Mayfair, chaufferette, radio, autom., servo-freins $1325

4997 '57 FORD
sedan, Custom 300, chaufferette $1125

1700 '58 BUICK
Hard-top, 4 portes, chaufferette, automatique, servo-direction $1675

1857 '58 DODGE
Station-Wagon, 4 portes, complètement équipé $1525

1884 '57 CHEVROLET
Station-Wagon, chaufferette, autom. $1275

1562 '57 OLDSMOBILE
sedan, série 88, complètement équipé $1375

SPÉCIAUX NON GARANTIS

7055 '56 VOLKSWAGEN
coach $595

1892 '57 CHEVROLET
sedan $888

1528 '56 FORD
Station-Wagon $675

3139 '55 CHEVROLET
coach, avec chaufferette $395

1720 '54 CHEVROLET
sedan, Bel-Air, chauf., automatique $275

1588 '59 FORD
sedan, avec chaufferette $775

2002 '56 DODGE
sedan, chaufferette, automatique $445

1510 '55 FORD
coach $495

1445 '55 PLYMOUTH
coach, avec chaufferette $345

'51 AUSTIN Sedan
sedan $99

PEU DE COMPTANT — FINANCEMENT FACILE
Là où vous faites les meilleurs marchés

HAROLD CUMMINGS LTD CHEVROLET

7475 boul. DECARIE — RE. 9-1911
(angle Namur — en face du "Bonfire") Ouvert jusqu'à 11 p.m.

Moon profite de l'invitant filet au champ gauche au Colisée de Los Angeles

New York (UPI) — Wally Moon, des Dodgers de Los Angeles, a trouvé le secret pour frapper des coups de circuit. Avec huit circuits dans ses treize premières joutes, Moon connait un début de saison phénoménal. Il est bien évident qu'il ne pourra maintenir une telle production.

Moon a cependant réussi sept de ses huit circuits dans le champ gauche au Colisée de Los Angeles où la clôture est située passablement près du marbre. Dans la ligue Américaine, l'on craint que le nouveau calendrier de 162 parties favorise les frappeurs du circuit. L'on ne voudrait pas qu'un joueur abaisse le record de soixante circuits en une saison de Babe Ruth en 154 parties. Mais Moon a peut-être trouvé un bon système pour frapper dans la gauche au Colisée et il n'est pas impossible qu'il continue de cogner des circuits avec régularité.

Depuis qu'il est passé aux Dodgers, Wally Moon a été intrigué par la clôture de gauche qui présente une cible facile à atteindre pour un frappeur. Moon est un frappeur gaucher, mais il a vite appris à frapper dans le champ gauche avec les succès que l'on connait.

Douze des dix-neuf circuits de Moon en 1959 ont été réussis dans la gauche. L'an dernier, il a cogné treize circuits seulement dont neuf dans le champ gauche au Colisée. Ce printemps, Wally Moon a redoublé d'efforts lors des exercices pour perfectionner son style au bâton.

Moon possède aussi assez de puissance pour cogner des circuits dans les autres stades de la ligue. Mais un autre bon frappeur de la Nationale pourrait trouver le secret de Moon et lui aussi viser le record de Ruth.

L'on doute cependant que des frappeurs comme Ernie Banks, des Cubs, Eddie Mathews et Hank Aaron, des Braves, et Ken Boyer, des Cardinals, puissent modifier leur style au bâton tout simplement pour profiter du filet dans le champ gauche au Colisée. Moon est dans une meilleure position puisqu'il joue pour les Dodgers.

Le record de 60 circuits de Ruth, établi en 1927, est presque sacré dans certains milieux du baseball parce qu'il a tenu le coup si longtemps. Il faut rappeler cependant que Babe Ruth était aussi avantagé au stade des Yankees où, sur la ligne des "fouls" dans la droite, la clôture est seulement à 296 pieds du marbre et la clôture elle-même seulement 45 pouces de haut.

Ruth possédait beaucoup de puissance et n'avait pas à viser la ligne des "fouls". Il dirigeait ses coups vers la dorite surtout cependant. Mais il demeure que plusieurs circuits de Ruth près de cette ligne des "fouls" auraient probablement été des doubles tout simplement sur d'autres terrains.

Avec la puissance affichée par Moon ce printemps l'on ne parlait que du long calendrier des joutes dans l'Américaine. Il faut expliquer que les lanceurs sont moins forts dans l'Américaine à cause de la présence de dix équipes au lieu de huit. Et avec huit parties de plus, un frappeur comme Mickey Mantle est définitivement avantagé.

Quoi qu'il arrive cette saison, plusieurs magnats du baseball seront heureux quand les Dodgers et Wally Moon quitteront le Colisée pour jouer dans le nouveau stade au ravin Chavez.



(Par UPI)

LIGUE AMERICAINE

Washington à Boston: Woodeshick (0-1) ou Sturdivant (0-0) vs Monbouquette (0-2)

New York à Détroit: Ditmar (1-0) vs Foytack (0-0)

Cleveland à Baltimore (soir): Grant (1-0) vs Fisher (0-1)

LIGUE NATIONALE

Cincinnati à Chicago: O'Toole (1-2) vs Hobbie (1-1)

Philadelphie à Pittsburgh (soir): Green (1-0) vs Mizell (1-0)

Milwaukee à St-Louis (soir): Nottebart (0-0) vs Jackson (0-0)

San Francisco à Los Angeles (soir): McCormick (2-1) vs Williams (1-1)

$ ARGENT à PRÊTER

VOULEZ-VOUS PARTIR EN AFFAIRES?

Nous avons capitaux disponibles à prêter pour achat ou refinancement de commerces de tous genres. N'importe quel endroit de la Province. Aussi nous prêtons 1re, 2e et 3e hypothèques à taux raisonnables. Achat balance de prix de vente, propriété et commerce, n'importe où. Informations:

4101 est, rue JARRY (angle boul. Pie IX) RA. 9-4341-42

GRAND "TOURNOI AMATEUR"



DE PETITES QUILLES (à reprises)

du 29 AVRIL au 17 JUIN 1961

AMHERST BOWLING

RECREATION INC.

1008 est, rue Ste-Catherine, Montréal

1er	PRIX	$500.00
2e	PRIX	$250.00
3e	PRIX	$125.00
4e	PRIX	$75.00
5e	PRIX	$50.00

Plus Haut Simple $100.00

$225.00 EN PRIX DE PRESENCE ET DE CONSOLATION

Sont hors de ce Tournoi tous ceux et celles qui en 1960-61 ont été qualifiés pour apparaître à l'Heure des Quilles à Télé-Quilles à Abats de rigueur et à "En roulant ma boule" parce que nous les considérons comme des professionnels.

ADMISSION: $2.50 (6 PARTIES)

ALLEES 10-11-14-15-17-18

UN HANDICAP DE "100" EST ACCORDE AUX DAMES

Faites vos réservations immédiatement **UN. 6-6853**

SPÉCIAL D'-E-X-P-A-N-S-I-O-N

C'est le temps d'agir...

Vous serez en forme cet été



APRES

M. J. Dutil

a perdu 35 livres, réduit sa ceinture de 8 pouces, sa poitrine de 2 pouces et ses bras de 1 pouce.

AVANT: 220 livres

APRES: 185 livres

en moins de 90 jours

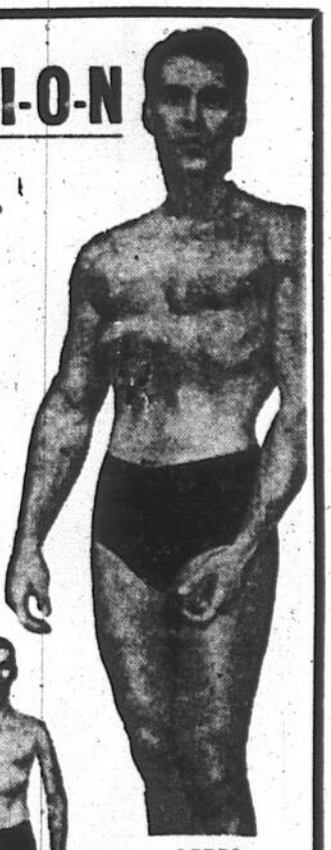


AVANT

VOUS OBTIENDREZ

- Diminution de poids
- bains de vapeur
- programme personnel
- lampes-soleil
- augmentation de poids
- massage-vibration
- développement de muscles
- tous les privilèges

SANS FRAIS ADDITIONNELS



APRES



AVANT

	AVANT	APRES
Bras	12"	16"
Poitrine	34"	44"
Poids	127 lb.	175 lb.

il a gagné 48 livres en moins de 60 jours

aux 15 premiers à se présenter ou téléphoner

PAYEZ MOINS DE 50¢ PAR VISITE

pour un cours conçu spécialement pour vous

4 MOIS GRATIS

si vous n'obtenez pas ces résultats en dedans de 60 jours

EMBONPOINT:

- perte de 10 à 15 lb.
- diminution de 2" à 3" à la ceinture
- vous obtiendrez une silhouette idéale

MAIGREUR:

- Augmentation de 10 à 15 livres de tissus fermes
- 2" de plus à vos biceps
- vous obtiendrez une silhouette idéale

RESULTATS GARANTIS QUEL QUE SOIT VOTRE AGE

résultats étonnants en quelques mois seulement



Allan STEPHAN,

M. Amérique, directeur de nos studios, vous invite à profiter de ce spécial à moitié prix.



Maintenant ouvert:

DEPARTEMENT SEPARE POUR DAMES

Si votre homme ne se laisse pas mener comme ceci, c'est peut-être parce que vous manquez d'attrait féminin. Alors profitez de ce spécial qui s'adresse également à vous mesdames et mesdemoiselles.

POUR VOTRE COMMODITE

ouvert 6 jours par semaine pour essai gratuit. de 9 h. a.m. à 9 h. p.m.

Universal Health Studios

Les plus importants Studios de Culture Physique au monde

Appelez aujourd'hui pour une entrevue gratuite

DU. 7-2519

8782, boul. ST-LAURENT (PRES CREMAZIE) DU. 7-2519

Stationnement gratuit au Centre d'Achats Steinberg



Il y avait du sang à profusion dans le combat Donat Coutu-Pierre Raymond Coutu, ci-haut, a perdu par décision.

(PHOTOS MONTREAL-MATIN)



LE TROPHEE DU PRESIDENT — M. Jean Ladouceur, président des Golden Gloves 1961, remet à l'instructeur Roger Larivée son trophée, décerné à l'instructeur qui a placé le plus de boxeurs dans les finales.



M. Jean-Paul Meunier est fier avec raison de son fils Robert, champion à 147 livres dans la classe ouverte. Robert, un véritable prospect, a passé le K.O. à Paul Leblanc à la première ronde.

VEDETTES DES GOLDEN GLOVES



M. et Mme Guillaume Deschesnes, de Shawinigan, avaient raison d'être fiers de leur fils Jean Guy, un pugiliste de l'armée qui, par sa victoire sur Jean Guy Dicaire, a permis à son équipe de gagner le trophée Jack Dempsey.



L'instructeur Roger Larivée, de la Palestre Nationale, est satisfait de la tenue affichée par ses deux as, Marcel Bellefeuille, à gauche, et Gaby Mancini, à droite, qui ont gagné les championnats dans les catégories 125 et 132 livres, classe ouverte.



Ronald Jones, un 156 livres du club White Owl, a reçu son trophée de champion dans la classe novice de M. l'abbé Georges Godin, l'ami des jeunes, qui est aumônier et directeur des Loisirs St-Jean-Baptiste.



Fortunato Manca, à gauche, et Francesco Fiori, au centre, de même que le sportif Georges Covillo étaient des spectateurs intéressés. Manca et Fiori sont deux boxeurs italiens qui feront leurs débuts en Amérique, jeudi le 4 mai, au Forum.

Vernon Law espère voir la chance lui sourire à nouveau

Pittsburgh (UPI) — Vernon Law, le brillant artilleur des Pirates de Pittsburgh, qui a perdu les trois parties qu'il a commencées jusqu'ici cette saison, ne s'en fait pas outre mesure. Law croit qu'avec un peu de chance et un meilleur appui de ses coéquipiers, il pourra connaître une saison aussi fructueuse qu'en 1960, alors qu'il remportait vingt victoires.

Law semblait quelque peu découragé après sa troisième défaite consécutive au compte de 3-1 contre Milwaukee dimanche. "Il vous faut nécessairement compter des points pour remporter la victoire. Jusqu'ici je n'ai pas été gâté par mes coéquipiers à cet effet. La chance me sourira à nouveau. J'ai bien confiance," de dire Law.

Law a alloué neuf points en trois parties jusqu'ici et il a pu terminer seulement une des trois joutes qu'il a commencées. En plus de perdre par 3-1 contre Milwaukee dimanche, Law a subi une défaite de 2-1 contre San Francisco le 12 avril et a perdu 13-6 contre Los Angeles. Il a complété sa seule joute contre San Francisco.

Law n'a jamais été bien chanceux contre les Braves. Dimanche dernier, il avait à livrer un duel au vétéran Warren Spahn et perdit 3-1. Law subissait ainsi sa 20e défaite en 30 parties contre les Braves depuis le début de sa carrière. Même avec un dossier de 20-9 la saison dernière, Law a été impuissant à vaincre les Braves.

Ce vétéran lanceur droitier qui en est à sa huitième saison dans les majeures, a fait remarquer que tout ce qui intéresse les amateurs, c'est le record d'un joueur. "Les amateurs devraient prendre le temps de regarder la moyenne de points mérités alloués par les lanceurs et aussi le pointage des joutes. Souvent un lanceur possède un record médiocre parce qu'il a perdu des parties par la marge d'un point ou deux ou encore parce que ses coéquipiers ne lui ont pas accordé un appui raisonnable," d'expliquer Law.

Moyenne de 153.8 pour L. Clavet

Le 21e Tournoi provincial et de l'Est du Canada de petites quilles a fait une brillante ouverture de sa saison, à Québec, à la salle paroissiale de Limoilou, sous la présidence de M. Paul-Emile Bélanger, secrétaire de la classique.

Au cours de l'après-midi, les quilleurs et quilleuses de Ste-Brigitte de Laval occupaient les allées officielles et Madeleine Auclair remportait les honneurs du groupement et le prix avec une moyenne de 141.7 pour les quatre parties officielles. Dans la section des hommes du même groupement, Léandre Clavet sortait victorieux avec 153.8 et ses quilleurs se disputaient quatre prix de groupements en était au-delà de 60 participants.

Chez les quilleurs de Roberval, Rosaire Durand roulait pour une moyenne de 151.3 pour les huit parties officielles pour obtenir le prix du groupement.

Triple record de 856 pour Paradis et Léonard

Dans un des matches les plus enlevants jamais vus à la télévision, les quilleurs Gilles Paradis et Rolland Léonard ont remporté les honneurs de la partie disputée au Télé-Quilles de CFTM-TV canal 10, hier.

Paradis et Léonard ont triomphé des vainqueurs des deux émissions précédentes, Jimmy Penn et Pat Palangio, par les comptes de 289 à 272, 288 à 285 et 279 à 265.

A remarquer que dans les trois parties disputées, l'équipe gagnante a maintenu la possibilité d'une partie parfaite jusqu'au 9e carreau. C'est ainsi que Paradis et Léonard ont établi deux nouveaux records pour le programme Télé-Quilles en jouant d'abord le plus haut triple, 856, l'ancien record étant de 844, et en réussissant 32 abats. On se souvient que Gaby et Guy Bolduc avaient terminé avec 31 abats il y a quelques semaines.

L'équipe Gilles Paradis et Rolland Léonard reviendra donc mardi prochain, soit le 2 mai, sur les ondes de CFTM-TV, canal 10, à 9 heures, pour se mesurer à Jean Rainville et Lucien Courcelles.

Woodie Held a été examiné

Baltimore (UPI) — Le joueur d'arrêt-court Woodie Held, des Indiens de Cleveland, a subi un examen aux rayons-X à l'hôpital John Hopkins à cause d'une douleur persistante au cou et à l'épaule. On lui a toutefois déclaré qu'il ne souffrait d'aucun malaise sérieux.

Held devait quand même être à son poste hier soir.

Transmissions automatiques

NOUS REPARONS VOTRE TRANSMISSION
TRAVAIL FAIT PAR DES EXPERTS
JUSQU'A 24 MOIS POUR PAYER
Garantie de 90 jours ou de 4,000 milles — Estimé et remorquage gratuits
LE SOIR : RA. 8 5225 ou PO. 7 2112
TRANSMISSION SPECIALTY LTD.
5529, rue PAPINEAU — LA. 7-4518

MERCREDI "CHANCEUX"

Les seuls CADEAUX que nous offrons sont :

★ LES PLUS BAS PRIX POSSIBLE
★ UNE VOITURE USAGEE EN ORDRE
★ UNE GARANTIE RECONNUE DEPUIS 30 ANS
★ UNE TRANSACTION HONNETE

AN MARQUE	PRIX TOTAL	Paiement mensuel
'59 CHEVROLET coach Biscayne	$1650.	$47.
'58 IMPERIAL sedan, équipé	3000.	86.
'57 OLDSMOBILE Hard Top 2 portes, équipé	1450.	43.
'56 PLYMOUTH sedan, 6 cyl.	850.	34.
'55 CHRYSLER New Yorker, équipé	1000.	37.
'54 DE SOTO sedan Spécial, tel quel	250.	13.
'55 DODGE Mayfair, équipé	700.	30.
'56 HUDSON, équipé, faut voir	850.	34.
'57 PLYMOUTH coach, 6 cyl.	975.	36.
'58 WINDSOR sedan, équipé	1800.	51.
'59 WINDSOR sedan, équipé	2250.	65.
'59 FIAT 600 coach	900.	35.
'58 PLYMOUTH coach, 6 cyl., automatique	1375.	38.
'57 PONTIAC coach, 6 cyl.	1175.	36.
'56 WINDSOR Spécial, équipé	800.	33.
'57 FORD coach, 8 cyl., équipé	1350.	40.
'58 SARATOGA Hard Top 2 portes, équipé	2700.	78.
'59 CHEVROLET sedan, 8 cyl., équipé	1850.	54.
'59 FIAT Multiplia	1200.	37.
'59 WINDSOR Hard Top 2 portes, équipé	2500.	72.

Aucun comptant requis si votre crédit est bon
TERMES FACILES ET ECONOMIQUES DU MEILLEUR PLAN DE FINANCE
15 vendeurs choisis pour leur honnêteté et leur compétence

Touchette Automobile Ltée
(30 ans de loyauté)

4055 est, NOTRE-DAME
coin boul. Pie IX
LA. 6-9453
OUVERT TOUS LES SOIRS

AUTOS USAGEES DE QUALITE CAMIONS USAGES

2171 rue PAPINEAU
Entre Sherbrooke et Ontario
LA 6 6695
OUVERT TOUS LES SOIRS

COLOSSAL

voyez notre tableau

d'allocations d'échange

Année		Allocation d'échange	Année		Allocation d'échange
'59	allocation jusqu'à	$2495	'56	allocation jusqu'à	$1425
'58	"	$1995	'55	"	$1275
'57	"	$1795	'54	"	$1150

pour votre CHEVROLET — FORD — METEOR — PONTIAC — PLYMOUTH — DODGE

en échange pour la

CHEVROLET 1961



chez

J.P. Charbonneau Autos Ltée MONTREAL

Dépositaire exclusif
Chevrolet — Corvair — Envoy

3930 est, Ste-Catherine
LA. 6-4471

Boston bat Washington 6-1

Gene Conley connaît des débuts impressionnants dans l'Américaine

Boston UPI — Gene Conley l'ancien lanceur des Phillies de Philadelphie et des Braves de Milwaukee a connu d'impressionnants debuts dans la ligue Americaine hier en conduisant les Red Sox de Boston a une victoire de 6 1 sur les Senateurs de Washington. Conley a perdu son blanchissage a la neuvieme manche, apres avoir ete remplace par Mike Fornieles qui en etait a sa cinquieme joute en relève cette saison



RETRAIT DE VEAL. Chuck Schilling, à gauche, des Red Sox de Boston, a trébuché après avoir réussi le retrait de Cot Veal des Sénateurs de Washington, quand il a tenté de voler le premier but lors de la joute disputée hier, Boston l'a emporté 6 à 1. (Fac-similé UPI — "Montréal Matin")

Carmen Basilio a pris sa retraite pour l'amour de sa mère et de son épouse

Syracuse UPI — Carmen Basilio, l'ancien fermier qui a atteint les plus hauts sommets dans la boxe, a révélé aujourd'hui qu'il a décidé de prendre sa retraite, sur les instances de son épouse et de sa mère. "Je tiens à ce que ma mère et mon épouse soient heureuses et c'est la raison pour laquelle j'ai décidé de les écouter et d'accrocher définitivement mes gants", a dit l'ancien champion mondial.

Basilio est âgé de 34 ans et il vient de s'acheter une nouvelle maison près de Watertown où il s'est adonné, il y a plusieurs années, à la culture des pêches. Basilio a révélé que sa mère, Mme Joseph Basilio, et son épouse Catherine, le supplient depuis deux ans de prendre sa retraite.

"Mais ne vous faites pas d'illusions. Je prends mes propres décisions et j'ai maintenant décidé d'accrocher mes gants", de dire l'ancien champion mondial des poids moyens et mi-moyens. C'est également à la suite de l'une de ses propres décisions qu'il décidait de devenir boxeur professionnel, il y a 16 ans.

Basilio avait alors 18 ans et après deux ans de services dans la marine, il annonça à son père qu'il allait quitter la ferme d'oignons afin de devenir boxeur professionnel. Basilio débuta chez les mi-moyens et ses debuts ne furent guère impressionnants. Il battit Chuck Davey par décision, mais l'arbitre jugea le match nul après avoir réalisé qu'il avait oublié de compter deux rondes sur sa carte de pointage.

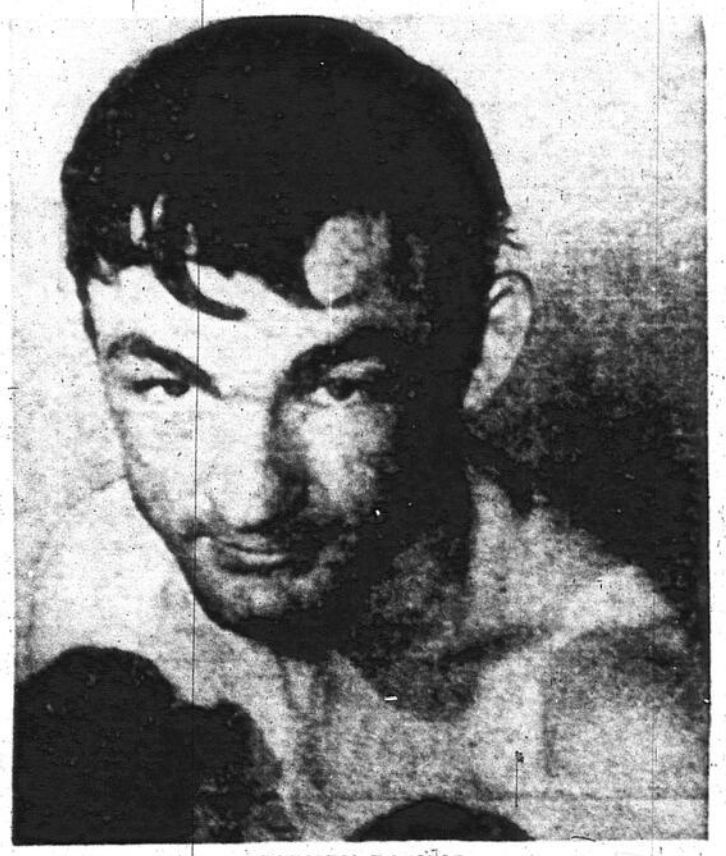
Après avoir encaissé une raclée aux mains de Billy Graham, Basilio l'emporta sur le champion mi-moyen de l'Etat de New York, dans un match revanche et commença une série de succès retentissants. Au cours de sa carrière de 79 combats, Basilio livra pas moins de onze combats de championnat.

Basilio livra ses plus mémorables combats contre Tony De Marco, Johnny Saxton, Ray Robinson, Gene Fullmer et plus récemment, contre Paul Pender.

Pender remporta une victoire par décision unanime en 15 rondes sur Basilio, samedi soir dernier, au Garden de Boston. Et pour la première fois, Basilio fut envoyé au plancher à deux reprises par son adversaire. Il avait été terrassé une fois auparavant, soit au tout début de sa carrière, par un individu du nom de Jerry Drain.



CHARLES HARVEY CHAMPION — Charles Harvey a été élu l'homme le plus musclé de Montréal, lors du concours de culture physique organisé par le Studio Montréal Enregistré en fin de semaine, au Centre Paul-Sauvé.



CARMEN BASILIO

Harold Carter à Montréal

Harold Carter, qui rencontrera Robert Cleroux dans le combat principal de dix rondes, le jeudi 4 mai prochain au Forum, arrivera à Montréal ce matin.

Carter s'entraînera cet après-midi au gymnase des Loisirs St-Jean-Baptiste, tout comme Cleroux.

Gary Player a gagné le plus d'argent en bourses

Dunedin, Floride (UPI) — Gary Player détient encore la première place dans le classement des golfeurs professionnels, ayant gagné le plus d'argent en bourses depuis le début de 1961. Le Sud-Africain a pris part à quatorze tournois jusqu'ici et en a gagné trois, en plus de se classer parmi les cinq meilleurs concurrents dans huit autres.

Ses gains en bourses depuis le début de l'année s'élèvent à $45,385.33. Player a remporté son plus important triomphe dans le tournoi des Maîtres, à Augusta, en Georgie, il y a deux semaines. Arnold Palmer vient en deuxième place dans le classement avec $32,925. Voici le classement officiel de la P.G.A.

		Tournois joués	Tournois gagnés	Dans les 5 premiers	Gains
1	Gary Player	14	3	8	$45,385.33
2	Arnold Palmer	12	3	7	32,925.00
3	Doug Sanders	14	1	3	16,463.67
4	Tommy Bolt	12	1	4	14,660.00
5	Jay Hebert	12	1	1	14,457.50
6	Ken Venturi	11	0	3	13,767.50
7	Don January	9	0	4	13,617.00
8	Bill Casper Jr	10	0	2	12,947.62
9	Bob Goalby	14	2	2	12,445.83
10	Paul Harney	13	1	2	11,497.47

Le trophée Tom Foley au Canadien de Hull

L'organisation du Canadien peut trouver une note de consolation à la perte de la coupe Stanley par la victoire qu'a remportée son club-ferme numéro 1, le Canadien de Hull-Ottawa, dans la série finale pour le trophée Tom Foley, en éliminant le club-ferme des Black Hawks de Chicago, le Sault-Ste-Marie, hier soir.

Le Canadien de Hull, dirigé par Glenn Skov, un ancien joueur du Chicago, a triomphé au compte de 5 à 1 dans la septième et décisive joute pour gagner les honneurs de la série.

Les nouveaux champions avaient tout balayé sur leur passage au cours de la saison régulière mais avaient éprouvé une certaine difficulté devant le jeu rude des joueurs du Sault-Ste-Marie.

Les champions ont enregistré deux buts sur des jeux de puissance. Ils ont pris une avance de 1-0 à la première période et menaient 2-0 après quarante minutes de jeu.

C'est Terry Gray qui a ouvert le pointage en prenant Roy Edwards en défaut sur l'aide de Pennington et Carter après 12:49 minutes durant une punition à Robazzo, des visiteurs.

A la deuxième période, durant la quinzième minute de jeu, Keith McCreary a enregistré le but qui devait être le victorieux, assisté de Bouchard et McNeil.

Le jeune Robert Rousseau a ensuite porté le compte 3-0 après seulement 2:20 minutes de la troisième période et, durant la huitième minute de jeu, le joueur de défense Al McNeil a augmenté l'avance du Hull à 4-0.

Sault-Ste-Marie a évité le blanchissage après 13:26 minutes, sur un but d'Andy Guimond. Moins de deux minutes plus tard, le Canadien a repris son avance de quatre buts quand Billy Carter a déjoué Edwards, assisté de Gray et McCreary.

Edwards a repoussé 29 rondelles dans les filets des perdants contre 17 pour Eddie Johnston, du Canadien.

SOMMAIRE

Première période

1—Hull: Gray (Jennington, Carter) ... 12.49
Punitions: McNeil, 0.09; Offidani, 8.07; Robazzo, 12.04; Hamilton, 13.41; Gauthier et Hills, 14.02.

Deuxième période

2—Hull: McCreary (Bouchard, McNeil) 14.03
Punitions: McNeil, 10.23; Gauthier, 12.23; Guimond, 16.01.

Troisième période

3—Hull: Rousseau 2.20
4—Hull: McNeil (Ellett, Carter) 7.01
5—Sault: Guimond (Stapleton, Kachur) 13.26
6—Hull: Carter (Gray, McCreary) 14.49
Punitions: Robazzo, 6.13; Robinson, 7.01; Carter, 11.03; Rousseau, 11.38; Offidani, min. et mauv. cond., 19.26.
Arrêts: Edwards 29, Johnston 17.



JOUTES D'HIER

LIGUE INTERNATIONALE
Buffalo 6, Richmond 3
San Juan 9, Rochester 2
Toronto à Columbus (remise)
Syracuse à Jersey City (remise)

LIGUE NATIONALE
Milwaukee 4, St-Louis 3
Cincinnati à Chicago (remise)
Philadelphie à Pittsburgh (remise)
San Francisco à Los Angeles (Soir)

LIGUE AMERICAINE
Boston 6, Washington 1
New York à Détroit (remise)
Los Angeles à Chicago (remise)
Baltimore 5, Cleveland 2
Minnesota à Kansas City (Soir)

JOUTES D'AUJOURD'HUI

LIGUE INTERNATIONALE
Toronto à Columbus (Soir)
Buffalo à Richmond (Soir)
Rochester à San Juan (Soir)
Syracuse à Jersey City (Soir)

LIGUE NATIONALE
Cincinnati à Chicago
Milwaukee à St-Louis (Soir)
Philadelphie à Pittsburgh (Soir)
San Francisco à Los Angeles (Soir)

LIGUE AMERICAINE
New York à Détroit
Washington à Boston
Cleveland à Baltimore (Soir)
(Autres joutes reportées)

CLASSEMENT

LIGUE INTERNATIONALE

	g	p	moy.	diff.
Toronto	5	1	.833	—
Columbus	4	1	.800	½
Richmond	5	2	.714	½
San Juan	4	3	.571	1½
Jersey City	1	2	.333	2½
Buffalo	1	3	.250	3
Syracuse	1	5	.167	4
Rochester	1	5	.167	4

LIGUE NATIONALE

	g	p	moy.	diff.
Los Angeles	8	5	.615	—
San Francisco	6	5	.545	1
Pittsburgh	6	5	.545	1
St-Louis	6	6	.500	1½
Milwaukee	4	4	.500	1½
Chicago	5	6	.455	2
Cincinnati	5	6	.455	2
Philadelphie	4	7	.364	3

LIGUE AMERICAINE

	g	p	moy.	diff.
Détroit	8	1	.889	—
Minnesota	7	2	.778	1
New York	5	4	.556	3
Boston	5	4	.556	3
Cleveland	6	5	.545	3
Chicago	4	5	.444	4
Baltimore	4	6	.400	4½
Washington	3	7	.300	5½
Kansas City	2	5	.286	5
Los Angeles	1	7	.125	6½

Résultat des courses à Yonkers

PREMIERE COURSE, Trot, Classe 22-30, 3 et 4 ans, $2,000.

1 Waywar, Hodgins	5.50	3.10	2.10
5 Priory Abbey, Sholty	—	3.90	2.50
3 Hurst Hanover, Dancer	—	—	3.00

Temps: 2:09.3 — Aussi: Galgal, Pronto Paul, Stuartson, Maria Key, Rexford Hanover.

DEUXIEME COURSE, Amble C-3, 3 et 4 ans, $2,000.

4 Louann Hanover, Thias	7.10	4.20	3.50
8 Flying Goose, Phalen	—	5.60	4.80
1 Lively Maid, Dussault	—	—	3.50

Temps: 2:10.1 — Aussi: Farvel Doris, Shadydale Way, Golden Scud, King's Messenger.

PARI DOUBLE: $21.40.

TROISIEME COURSE, Trot C-3, $2,000.

5 Mr. Makegood, Darish	7.20	3.80	3.10
6 Detour, Burton	—	4.10	4.10
1 Those Who, Myer	—	—	6.20

Temps: 2:10.3 — Aussi: Ruth Frost, Woody Hanover, Limber, Knight, Senator Gray, Shadydale Triad.

QUATRIEME COURSE, Amble B-3, 5 ans et plus, $2,500.

5 Glow Star, Sholty	19.80	8.00	5.50
3 Adam's Alibi, Myer	—	5.40	3.70
6 Vinn Hanover, Jordan	—	—	4.50

Temps: 2:05.2 — Aussi: Nassawadox, Donald Adams, Typhoon Hanover, First Discovery, Geologist.

CINQUIEME COURSE, Amble A-3, Somers, 3,000.

5 Edgewood Averill, Den.	11.80	5.30	4.30
1 Albert Gene, Vineyard	—	3.80	3.10
8 Fabricator, Cobb	—	—	6.90

Temps: 2:02.2 — Aussi: Canny Scot, King's Choice, Devon Goose, Donna Goose, Freight Forwarder.

SIXIEME COURSE, Amble A-3, $3,000.

1 Star Time, Edmunds	10.40	4.00	3.10
3 Vandyke Hanover, Crise	—	3.20	2.10
2 Dusts Dared, Cobb	—	—	2.50

Temps: 2:06.3 — Aussi: Honick Rainbow, Rapid Transit, Grand Joe, Coast Dale, Bright Demon.

SEPTIEME COURSE, Trot A-2, B-1, Handicap, $3,150.

1 Wayne Hall, MacDon	21.30	9.40	4.70
2 Taffy Hanover, Camden	—	6.10	3.30
5 Tom Brooke, Insko	—	—	2.90

Temps: 2:08. — Aussi: Archanna, Hoot Colby, Shell Bomb, John A. Hanover, Gay Romance.

HUITIEME COURSE, Amble B-3, 5 ans et plus, $2,500.

1 Dale's Boy, Fitzpatrick	4.60	3.30	2.40
3 A. C. Havens, Phalen	—	5.70	3.40
7 Suzanne Creed, Sholty	—	—	2.80

Temps: 2:05.2 — Aussi: Juno, R. I. Hal, Dreamy Bill, Regret.

NEUVIEME COURSE, Amble C-3, $2,000.

2 Joel, Thomas	15.20	4.80	2.60
3 True Gold, Jordan	—	2.80	2.20
1 Triworthy, Dussault	—	—	2.60

Temps: 2:06.2 — Aussi: Miss Sea Tac, Jim Parvel, Mr. Mint T., Boxer Bohemia, Sweet Step.

Assistance: 15,052 — Mutuel: $1,500,921

Assemblée pour les arbitres

Une importante assemblée aura lieu ce soir, au Centre Sportif, 500, Viau, pour tous les arbitres du district no 5. L'assemblée débutera à huit heures.

Page Floyd conduit Music Man à la victoire au Richelieu

Music Man, un trotteur de sept ans, a démontré beaucoup de rapidité, hier soir, à la piste du parc Richelieu, alors qu'il a réussi le mille en 2:05⅖ minutes pour gagner la bourse principale de $3,000.

Conduit par Page Floyd, Music Man a fait une sortie au demi-mille pour devancer Palacona et il n'a jamais été rejoint par la suite. Nathan Hanover s'est aussi rallié pour prendre le deuxième argent pendant que Palacona terminait troisième. Fait à noter, Music Man avait enregistré un record de 2:05 4-5 minutes l'an dernier.

Music Man, qui en était à sa première victoire en deux départs cette année, a rapporté la jolie somme de $19.50 pour un billet de deux dollars.

PREMIERE COURSE, C-3 Trot, $700

2 Ann Gallon, Habkirk	5.30	3.70	3.00
4 Peggy P. Prologue	—	4.40	2.90
8 Whisby Pat, Grodnis	—	—	3.10

Temps: 2:13.3 — Aussi: Hi Acres Elyne, Mr. Richard, Castle Bomb, King Fitz, Arawana Lee.

DEUXIEME COURSE, C-3 Amble, $700

1 Meadowview Charm	8.50	4.50	4.70
5 Mighty Frosty, Charbin	—	9.40	6.20
8 Allen Volé, Larochelle	—	—	6.80

Temps: 2:11.1 — Aussi: Dixie Kirk, Miss Chantal, Fur Boy, Mountain Brooke, Rita Wick.

PARI DOUBLE (2-1): $36.90

TROISIEME COURSE, C-2 Amble, $900.

8 Senator Erle, D. McT.	38.00	14.60	5.80
6 Miss Gee Gee, Ponton	—	9.60	5.40
2 Royal Direct B., Filion	—	—	3.00

Temps: 2:08.1 — Aussi: Now John, Mighty Pal, Johnny Johnston C., Gallant Grattan S., Norman's Gun.

QUATRIEME COURSE, C-1 Trot, $1,000

4 Prince Lullwater, White	6.10	3.60	2.30
1 Bonnie Song, Walker	—	3.00	3.20
8 Patty Sterns, Grimaison	—	—	4.30

Temps: 2:08.3 — Aussi: Virgne's Gumbay, Sneaky Pete, Vera Riddell, Tag Dares, Bonns Tell.

QUINIELA (4-1): $7.10.

CINQUIEME COURSE, C-1 Amble, $1,000

7 Misty Hayes, Pelletier	10.30	6.40	3.60
5 Kay Mac, Bardier	—	4.30	3.20
4 Willine Way, Bourgon	—	—	3.80

Temps: 2:08.2 — Aussi: Way Vamp, Rapid Song, Flugo's Song, The Tippler, Miss Madelina.

SIXIEME COURSE, C-3 Amble, $1,000

1 Darn You, Robillard	3.30	3.50	2.80
8 Star Velvet, Gingras	—	12.80	6.60
3 Veto, Bergeron	—	—	4.60

Temps: 2:12.3 — Aussi: Wee Yankee, Sam Worthy S., Dill Will, Meadow Brooke.

QUINIELA (1-8): $29.80.

SEPTIEME COURSE, Invitation Trot, B-1 et B-2, $3,000.

7 Music Man, Floyd	19.50	7.00	4.30
5 Nathan Hanover, Babik	—	4.60	3.70
3 Palacona, Radley	—	—	3.00

Temps: 2:05.2 — Aussi: Island Song, Newport Bruce, Pro Mac, Empire Song.

HUITIEME COURSE, C-3 Amble, $700

1 Duke Of Frisco, Bourg	23.60	6.20	3.60
2 Market Wise, Hebert	—	5.30	3.60
5 Sandy Gallon, Robillard	—	—	2.90

Temps: 2:08.2 — Aussi: Sambee, Lincoln Van, Countess Wilma, The Dipper.

EXACTA (1-2): $82.70.

Le gérant de Downes sera plus exigeant

Londres (UPI) — Sam Burns, gérant du boxeur anglais Terry Downes, doute fortement que le champion Paul Pender ait obtenu une garantie de $84,000 pour un match contre son protégé.

"Si le promoteur Harry Levene est aussi riche je crois que je serai plus exigeant. Après tout Downes est l'attraction à Londres", de dire Burns.

A Boston, Pender a annoncé qu'il ignorerait le champion Gene Fullmer de la N.B.A. pour affronter Downes de nouveau.

Dick Richardson aimerait faire face à Johansson

Londres (UPI) — Le champion poids lourd européen Dick Richardson du pays de Galles est prêt à risquer sa couronne contre l'ancien champion mondial, Ingemar Johansson de Suède. C'est ce qu'a révélé hier son gérant, Wally Lesley.

Travaillant de concert avec le promoteur de boxe londonien, Jack Solomons, Lesley a approché l'aviseur et conseiller de Johansson, Edwin Ahlquist, pour lui proposer le projet. Selon les plans, la rencontre serait présentée à la fin d'août ou au début de septembre, en Suède.

Lesley croit que la rencontre attirerait plus de spectateurs en Suède.

Baltimore bat Cleveland 5 à 2; Milwaukee a raison de St-Louis

Baltimore, (UPI) — Le vétéran Hoyt Wilhelm a retiré Jimmy Piersall au bâton à la neuvième manche pour aider Steve Barber et les Orioles de Baltimore à vaincre les Indiens de Cleveland, 5 à 2, hier soir.

Barber semblait devoir remporter une victoire facile, ayant retiré au bâton les deux premiers frappeurs à lui faire face à la neuvième manche, mais Tito Francona a réussi un simple, le cinquième contre Barber et Johnny Temple a reçu un but sur balles. Wilhelm a été appelé au monticule et a mis fin à la joute en retirant Piersall.

Barber n'avait pas alloué un seul coup sûr aux Indiens durant les cinq premières manches. A la sixième reprise, un double de Temple et un simple de Willie Kirkland ont produit le premier point des Indiens.

Les Orioles avaient réussi à prendre une avance de 5-0 dans la joute. Jim Gentile a fait compter les deux premiers points des gagnants avec son troisième circuit à la première manche. Gentile a fait compter un autre point avec un simple à la cinquième contre le lanceur perdant Gary Bell.

Burdette gagne

Les Braves de Milwaukee ont effectué un ralliement de trois points à la huitième manche et le vétéran Lew Burdette a bien espacé six coups sûrs pour sa première victoire de la saison alors que les Braves ont défait les Cardinals de St-Louis 4 à 3.

Le gaucher Curt Simmons a subi la défaite. Lindy McDaniel a terminé la joute au monticule pour St-Louis. Le vétéran Stan Musial, des Cardinals, a réussi son deuxième circuit de la saison à la neuvième manche.

7 clubs dans la section "A" de la ligue Inter-Comtés

La ligue Inter-Comtés a tenu une assemblée à St-Jean et à laquelle assistaient le président, Jean-Paul Letourneau, et le conférencier, Fred Palin. Cette ligue veut agrandir ses cadres de la section "A" à sept clubs. Le club St-Jean, champion de la ligue Senior de Québec, les Barons de Longueuil, St-Hyacinthe, Terrebonne, Farnham, Marieville et St-Césaire formeront la section "A" de la ligue Inter-Comtés.

La section "B" comprendra Notre-Dame de Stanbridge, St-Alexandre, Freilighsburgh et St-Césaire.

Cette importante assemblée a obtenu un franc succès et le baseball dans la province de Québec est loin d'être "mort".

La ligue Inter-Comtés suivra les mêmes principes que la ligue de baseball Provinciale. Seulement des joueurs locaux qui résident dans le territoire du club ou dans les environs auront le droit de jouer dans la section "A".

Une autre assemblée importante sera tenue jeudi soir à St-Césaire, au bureau de M. Letourneau, président de la ligue Inter-Comtés.

Le baseball d'un coup d'oeil

LIGUE AMERICAINE

WASHINGTON	0 0 0	0 0 0	0 0 1 —	1	7	3
BOSTON	0 4 0	0 2 0	0 0 x —	6	9	0

Batteries: Burnside, Gabler (3), Hernandez (8) et Daley, King (7); Conley, Fornieles (9) et Pagliaroni. Lanceur gagnant: Conley (1-0). Lanceur perdant: Burnside (0-1).

MINNESOTA	0 0 0	2 0 0	0			
KANSAS CITY	0 1 6	3 0 8	2			

Batteries: Sadowski, Stange (3), Bruckbauer (4), Stobbs (4), Giel (6), Moore (6) et Battey; Bass et Sullivan.

CLEVELAND	0 0 0	0 0 1	0 1 0 —	2	5	0
BALTIMORE	2 1 0	1 1 0	0 0 x —	5	7	2

Batteries: Bell, Hamilton (6), Heman (7) et Thomas; Barber, Wilhelm (9) et Courtney. Lanceur gagnant: Barber. Lanceur perdant: Bell. Circuit: Gentile.

LIGUE INTERNATIONALE

ROCHESTER	0 0 0	0 0 1	0 1 0 —	2	7	2
SAN JUAN	0 2 1	2 0 4	0 0 x —	9	12	1

Batteries: Papa, Gafney (5), Portocarrero (7) et House; Gregory et McGarver. Lanceur perdant: Papa. Circuits: Mateosky, Whitfield, Glenn, Olivares.

BUFFALO	0 0 0	2 0 0	0 0 4 —	6	8	0
RICHMOND	0 0 1	0 0 0	0 0 2 —	3	9	1

Batteries: Birrer et Coker; Carpin et Shantz, Buheller (9). Circuits: Linz, Lock.

LIGUE NATIONALE

MILWAUKEE	0 0 0	0 0 1	0 3 0 —	4	9	0
ST-LOUIS	0 0 0	2 0 0	0 0 1 —	3	6	3

Batteries: Burdette (1-0) et Lau; Simmons, McDaniel (8) et Smith. Lanceur perdant: Simmons (1-1). Circuit: Musial (2e).

SAN FRANCISCO	1 0 0					
LOS ANGELES	0 0					

Batteries: Sanford et Haller; Drysdale et Roseboro.

Futurs mariés... pour votre Foyer

Les Ameublements **RADIO Cité** vous offrent

L'ENSEMBLE "De Luxe" 1961

COMPRENANT **79** MORCEAUX

au prix incroyable de

$559.

REG. $999.

Gratis AU CHOIX



mobilier de chambre :

10 morceaux — Magnifique bureau double, style "Futuramic" 1961, au fini ultra-moderne, noyer et chêne pâle ou acajou avec miroir biseauté. Lit double avec bibliothèque ainsi que portes coulissantes. Splendide chiffonnier à quatre grands tiroirs.

GRATIS :

2 superbes lampes céramiques avec 2 abat-jour en fibre de verre, 2 jolis tapis de chambre; couleurs variées ainsi que 2 oreillers "Simmons" Air foam.

AUCUN DÉPÔT !

jusqu'à

36

MOIS POUR PAYER !

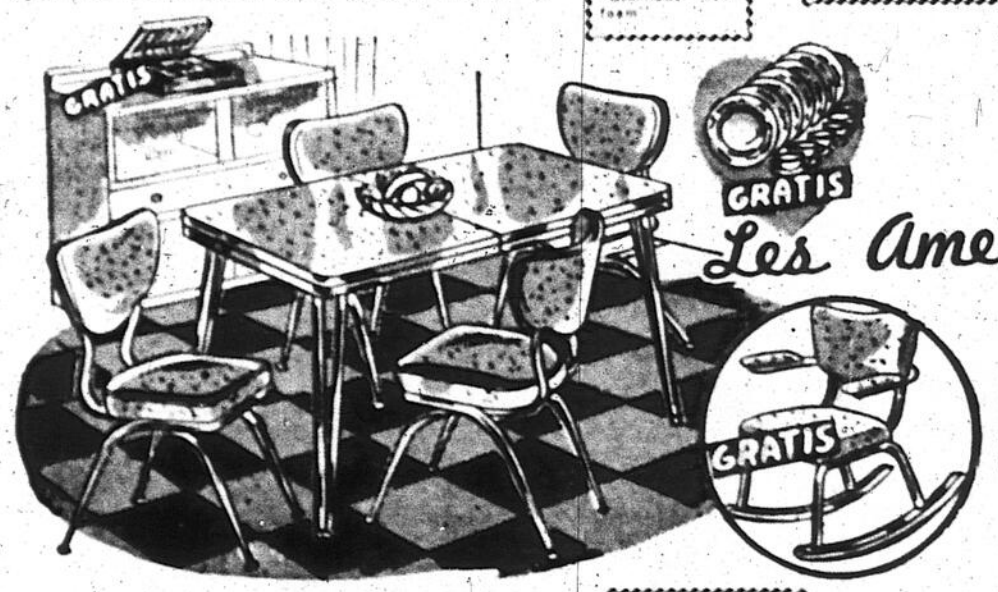
Entreposage et livraison gratuits !

mobilier de salon :

8 morceaux — Sectionnel de conception moderne, création "Sweetheart" 1961, comprenant deux demi-sofas, avec fauteuil appareillant, choix de couleurs et tissus, ou de préférence 1 davenport avec fauteuil appareillant.

GRATIS :

1 splendide table à café pâle ou noyer; 1 jolie lampe céramique; 2 coussins attrayants ainsi qu'une magnifique table de coin ou étagère.



mobilier de cuisine :

6 morceaux — Une jolie table finie en arborite, de construction très solide, extensible, ainsi que quatre chaises "nylon" finies chromées, création distinctive 1961.

GRATIS :

Attrayant set de vaisselle 54 morc.; ou au choix 1 chaise berceuse chromée ou 1 magnifique coutellerie.

Les Ameublements **RADIO Cité** INC.

"Le magasin idéal pour les jeunes mariés"

Ouvert jusqu'à 10 hres p.m. jeudi et vendredi

"Une visite vous convaincra"

4576 PAPINEAU • LA. 1-2146

(en face du théâtre Papineau)