

Ord. 12.00 à 14.00

8⁹⁹ ch.

Tee-shirts pour jeunes hommes

10-3. Choix de modèles avec patte quatre boutons et col pointé, col mandarin, col amovible, encolure en V avec col de ton contrastant, quelques-uns avec deux poches-poitrine et épaulettes. Polyester / coton. Tons unis ou à rayures. Tailles TP.P.M.G.

Achetez en magasin seulement. Boutique 317, rayon 317, rez-de-chaussée, centre-ville Montréal et dans toutes les succursales.

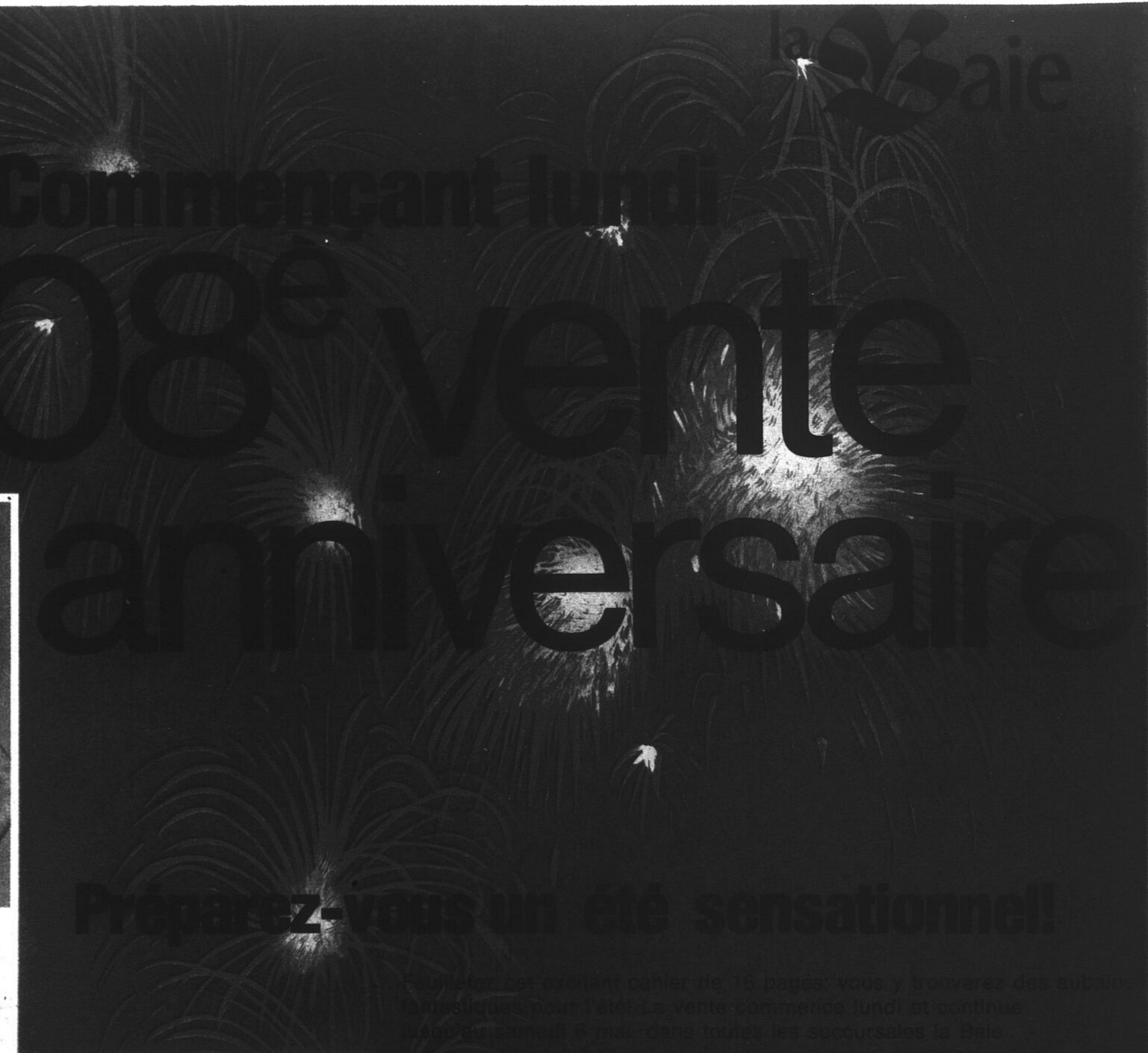



Prime-beauté Estée Lauder!

1-2 Pour tout achat de 8.50 ou plus de produits Estée Lauder, vous recevrez gratuitement la prime spéciale Estée Lauder contenant: un fard à paupières en bâton, une crème parfumée pour le corps Estée., une base enrichie en crème, une fragrance Estée pour le jour et un mascara lustré en bâton.

Produits de beauté, rayon 240, rez-de-chaussée, centre-ville Montréal et dans toutes les succursales.



Collants fins Whisper **99** ch.

Ord. 1.79

4-13 Collant et culotte unipièce. Pied-sandale. Beige / beige pâle, beige / cannelle, beige / épices. Tailles P.M.L.

4-14 Collant et culotte unipièce. Bouts renforcés. Beige / beige pâle, beige / cannelle, beige / épices. Tailles P.M.L.

4-15 Collant fin entièrement diaphane, pied-sandale. Cannelle, beige, épices. Tailles P.M.L.TL.

Bas, rayon 225, rez-de-chaussée, centre-ville Montréal et dans toutes les succursales.

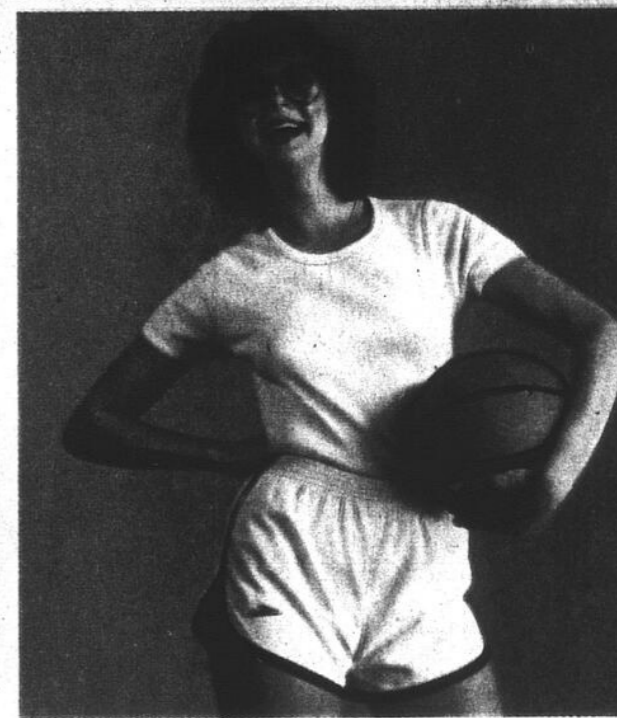

Shorts de jogging de marque **799** ch.

réputée Ord. 10.00

1-1 Modèle exclusif à la Baie! Idéal pour filles actives. 50% polyester / 50% coton. Blanc / bordé, marine, blanc / bordé rouge, marine bordé blanc ou rouge / bordé blanc. Tailles P.M.G.

Jeunesse, rayon 463, deuxième étage, centre-ville Montréal et dans toutes les succursales.

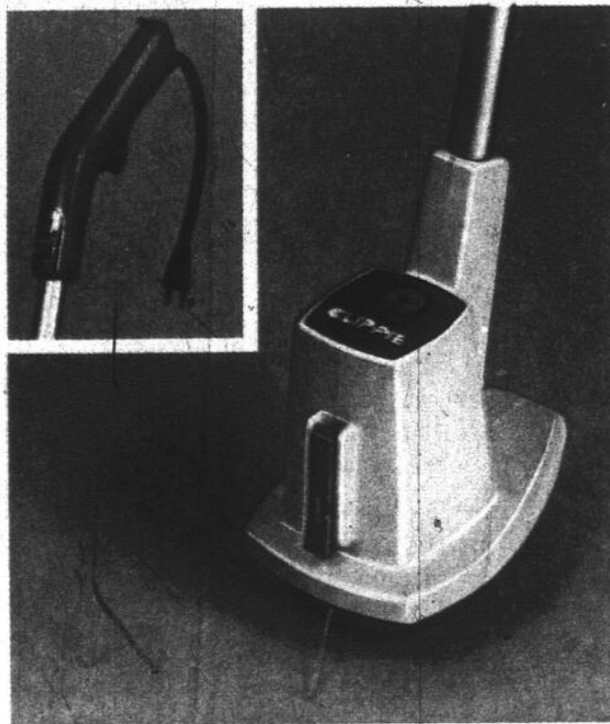

"Clipple" de Weed Eater **2399** ch.

1-3 Mini tondeuse électrique de Weed Eater. Taille le gazon à l'aide d'un fil de pêche, sans lame. Ne pèse que 2 lb. Largeur de coupe de 6". Avec bobine de recharge comprenant 12' de fil supplémentaire.

Quincaillerie, rayon 781, quatrième étage, centre-ville Montréal et dans toutes les succursales.

vente 308^e la Saie anniversaire

Service téléphonique de 24 heures
pour la région de Montréal
Composez
842-6261
sauf avis contraire

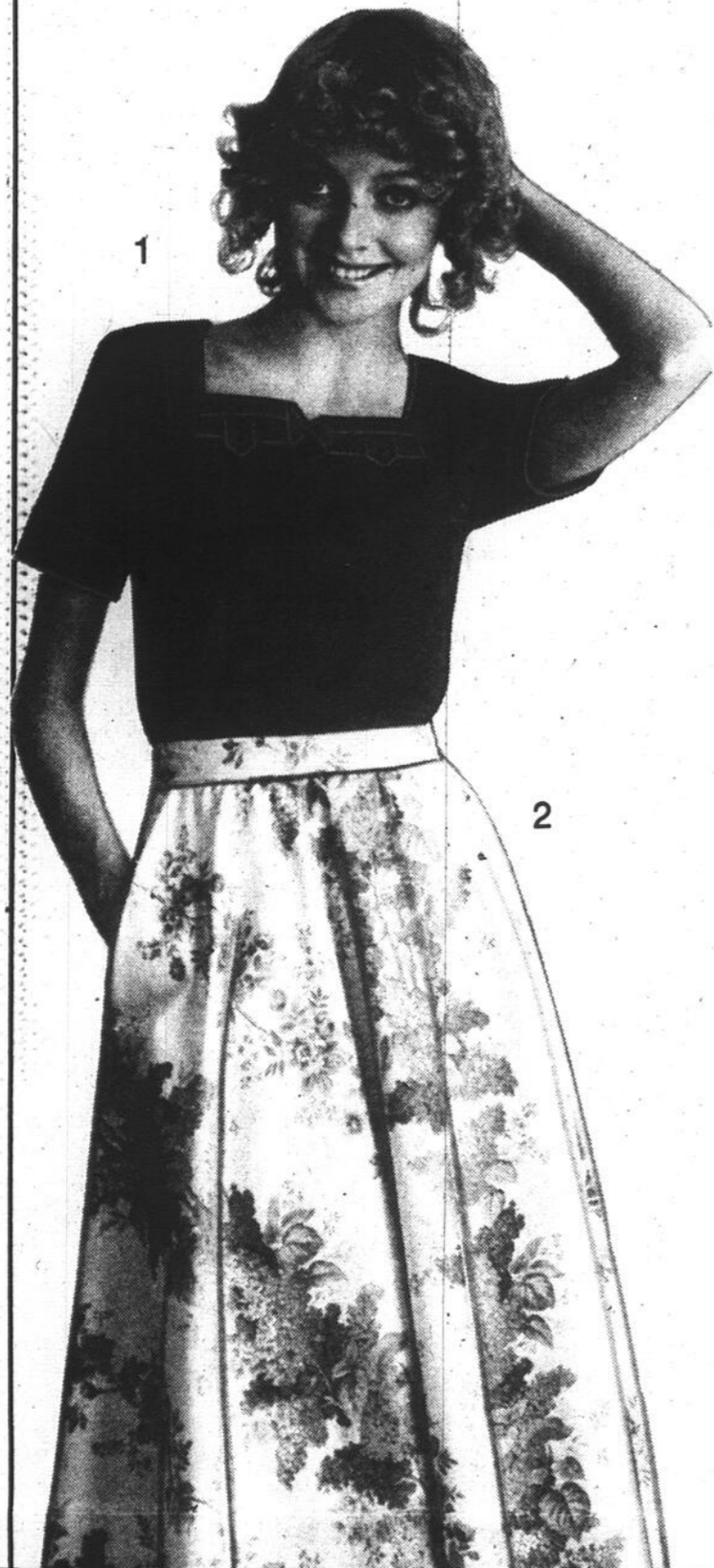

Robes coquettes pour l'été

2-3 En voici pour tous les goûts! Des robes-soleil dans des tissus frais aux couleurs de l'été. Robes échantillons de J. Ribkoff en tailles 7-9 jeunesse rayon 163) et robes de fantaisie en tailles 8-16 (La Roberie, rayon 110).

Achats en magasin seulement. La Roberie, rayon 110 et Jeunesse rayon 163, deuxième étage, centre-ville Montréal et dans toutes les succursales.

19⁹⁹ ch.



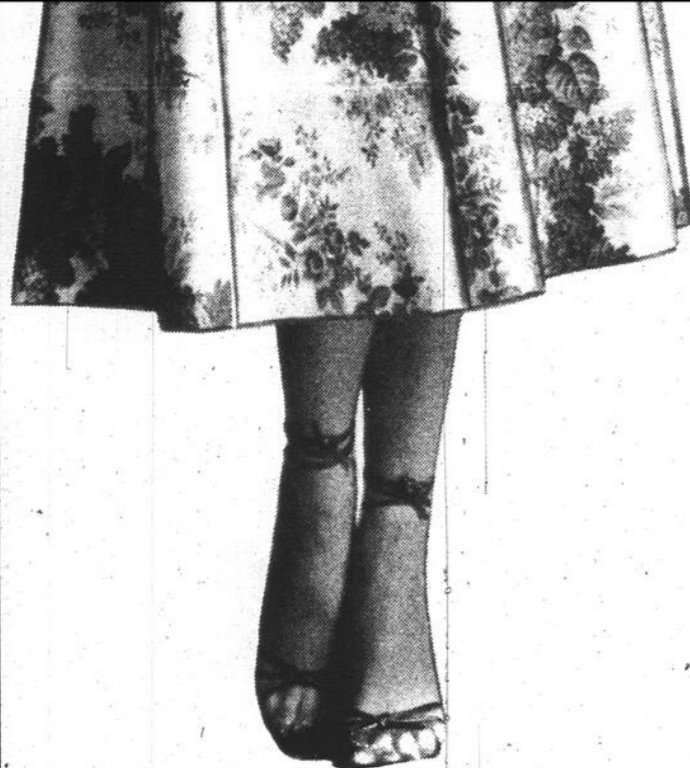

Ord. 10.00
à 14.00

8⁹⁹
ch.

Tee-shirts mode

2-1 Choix de modèles en coton tout confort. Encolure arrondie ou carrée, quelques-uns avec cols. Les coloris sont fantastiques pour l'été. Tailles P.M.G.

16⁹⁹
ch.

Jolles Jupes

2-2 Collection fantastique de jupes en tissu polyester / coton. Tons unis ou gais imprimés. Tailles 5-13.

Achats en magasin seulement. Jeunesse, rayon 163, deuxième étage centre-ville Montréal et dans toutes les succursales



6⁹⁹
ch.

Tee-shirts à rayures

2-4 Vous aimerez ces tee-shirts de Kates! Ils sont en tissu polyester / coton avec manches cape et encolure en V. Marine, rouge ou brun avec rayures ton blanc. P.M.G.

14⁹⁹
ch.

Élégante jupe

2-5 Magnifique jupe en polyester / viscose. Glissière au dos et ceinture. Blanc neige seulement. Tailles 8-16.

14⁹⁹
ch.

Corsage en broderie ajourée

2-6 Frais polyester / coton. Manches cape, encolure ouverte et col à volant. Blanc seulement. Tailles 10-18.

Ord. 33.00

19⁹⁹
ch.

Jupe à motif floral

2-7 Jupe estivale en polyester / coton à motif floral. Modèle enveloppant avec poches plaquées. Tailles 10-18.

2-8. (Hors photo) Jupe froncée. Ord. 25.00

Vêtements sport, rayon 132, deuxième étage, centre-ville Montréal et dans toutes les succursales.

4⁹⁹
ch.

Tee-shirt

2-9 Modèle avec encolure en V en tricot de coton. Blanc, marine, rouge, jaune, rose ou bleu. P.M.G.

2-10 (Hors photo). Classique modèle à manches courtes en marine, rouge, noir, blanc, poudre, crème, rose ou jaune. Tailles P.M.G.

12⁹⁹
ch.

Jupe imprimée

2-11 Modèle en pur coton lavable. Poches latérales. Petit motif floral en noir, brun, marine ou rouge sur beige, ou bleu et rose pastel sur blanc. Tailles 7-15.

Vêtements sport, rayon 207, rez-de-chaussée, centre-ville Montréal seulement.



Corsages estivaux

Tricot polyester d'entretien facile. Blanc, bleu ou rose, P.M.G.

2-12 Corsage paysan avec petites manches ailées courtes.

2-13 (Hors photo). Modèle à manches courtes.

6⁹⁹
ch.

Jupe paysanne

2-14 Modèle avec taille à fronces, large bande de taille et ceinture. Tissu polyester / coton lavable. Choix de motif floral sur fond clair ou foncé. Tailles 8-16.

14⁹⁹
ch.

Econo sport, rayon 181, deuxième étage, centre-ville Montréal et dans toutes les succursales.



Ord. 28.00 **18⁹⁹**
ch.

Veste en tricot

2-15 Modèle avec ceinture à nouer et col. Tricot jersey et acrylique lavable avec point maïs soufflé. Blanc cassé, chameau ou bleu pâle. P.M.G.

Ord. 19.00 **14⁹⁹**
ch.

Pratique pull

2-16 Manches courtes, encolure ronde. Tricot genre dentelle en coton / nylon. Ivoire seulement. P.M.G.

Ord. 17.00 **12⁹⁹**
ch.

Pull mode

2-17 Modèle très féminin en acrylique lavable. Encolure en V, petits détails de dentelle, bords festonnés. Blanc, marine, brun ou rose. P.M.G.

Ord. 7.00 **4⁹⁹**
ch.

Pull à manches roulées

2-18 Modèle à manches courtes roulées en coton entrecroisé lavable. Beige, marine, rose, bleu, brun ou blanc. P.M.G.

Ord. 14.00 **9⁹⁹**
ch.

Corsages à rayures

2-19 Corsages en tricot de polyester d'entretien facile. Manches courtes, encolure ronde et ceinture. Rouge, marine, marine / rouge, ou brun / jaune. Tous avec garniture et rayures ton blanc. Tailles 10 à 18

Econo sport, rayon 181, deuxième étage, centre-ville Montréal et dans toutes les succursales.

Vêtements sport, rayon 132, deuxième étage, centre-ville Montréal et dans toutes les succursales

Vêtements sport, rayon 147, deuxième étage, centre-ville Montréal et dans toutes les succursales

En passant vos commandes téléphoniques
 ... veuillez mentionner le numéro des articles et compter un délai de quelques jours pour la livraison. Des frais de manutention de 75¢ sont demandés pour les commandes P.A.L.

Beaucoup, beaucoup d'aubaines non annoncées!

La vente anniversaire vous réserve des surprises dans presque tous les rayons—vêtements pour dames, hommes, enfants—accessoires mode—meubles—électroménagers—articles de maison! Des spéciaux incroyables non annoncés! Venez au magasin la Baie le plus près de chez vous... ça vaut le déplacement!

voire nom est bon dites "à mon com



Les jolis dessous... à superbes rabais!

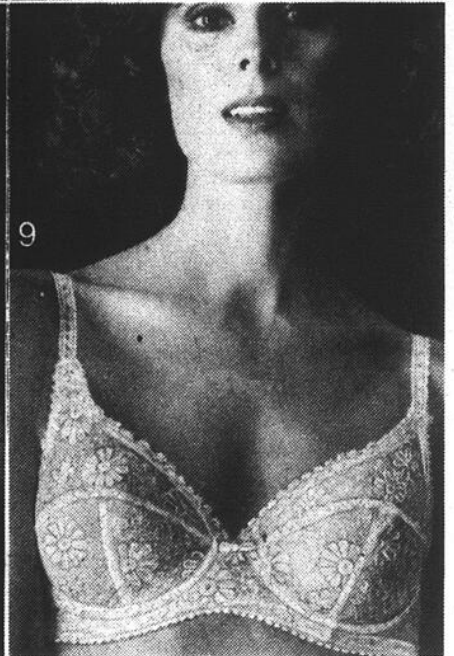
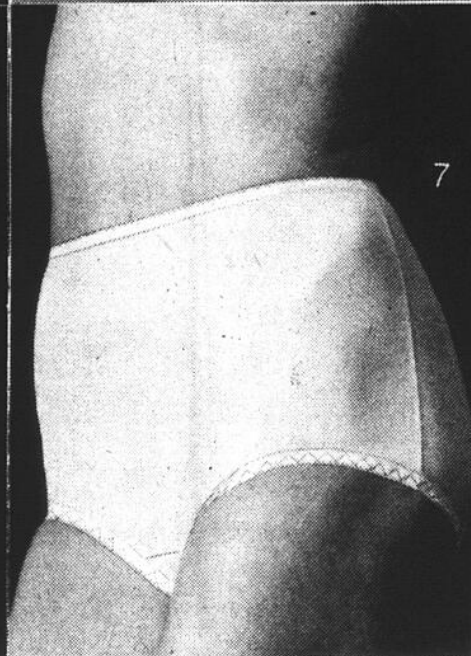
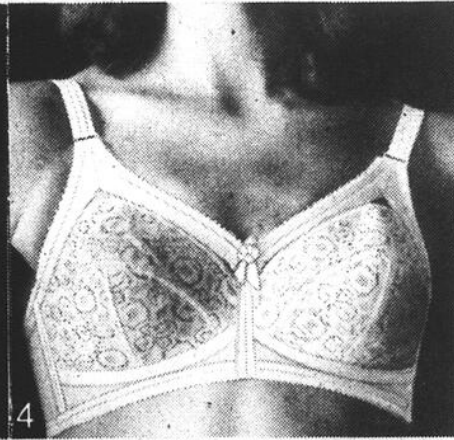
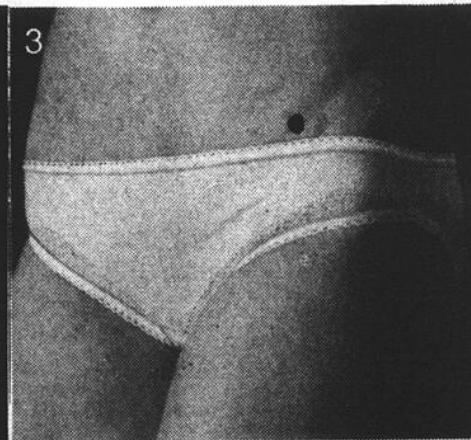
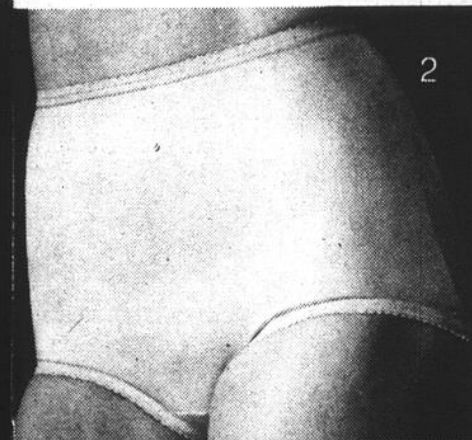

Ord. 25.00 **16⁹⁹** ch.

Longue robe de détente de Dorsay

3-1. Jolie robe imprimée, en 100% polyester lavable, idéale

Ord. 3.00 **2²⁹** ch.

Culotte de soutien de Hanna

3-2. Conçue en Lycra*, elle vous assure un soutien en souplesse. Blanc ou beige. Tailles M ou G. *marque déposée

Ord. 9.50 **6⁹⁹** ch.

Ord. 1.39 **.99** ch.

Bikini Tudor Rose

3-3. D'Angleterre. En nylon extensible, fourche de coton. Cerise, café, corail, noir, bleu, chair ou blanc. Taille unique pour toutes. (Veuillez mentionner un 2^e choix de couleur).

Ord. 5.50 **4³⁹** ch.

Ord. 10.00 **6⁹⁹** ch.

Soutien-gorge de WonderBra

3-4. A vous que la nature a avantagée, voici un soutien-gorge souple et confortable. Bonnets garnis de dentelle, dos et côtés en spandex Lycra*. Blanc ou chair. 34-38 B ou C. #1275. Aussi en vente: 34-38 D. Ord. 11.00 7⁹⁹ ch. *marque déposée

Ord. 10.00 **7⁹⁹** ch.

1/3 DE RABAIS!

Ord. 6.00 **3⁹⁹** ch.

Soutien-gorge Dici 2 de WonderBra

Longue robe de détente de Dorsay

3-1. Jolie robe imprimée, en 100% polyester lavable, idéale pour la détente. Choix de motifs. Tailles P.M.G.

Vêtements de détente, rayon 170, troisième, centre-ville Montréal et dans toutes les succursales.

3-2. Conçue en Lycra*, elle vous assure un soutien en souplesse. Blanc ou beige. Tailles M ou G. *marque déposée

Ord. 9.50

Jupon Barbizon

3-6. 100% crêpe, ton beige seulement. Longueur 25" ou 27". Tailles P.M.G. (Centre-ville seulement).

noir, bleu, chair ou blanc. Taille unique pour toutes. (Veuillez mentionner un 2e choix de couleur).

Ord. 5.50

Culotte de WonderBra

3-7. En nylon et spandex pour un meilleur soutien. Fourche doublée de coton. Blanc ou chair. M.G.T.G. Modèle 420. (Pas à Versailles).

3-8. (Hors photo). Culotte ordinaire, même tissu. Modèle 4211. Blanc ou chair. Tailles M.G.T.G. (tous sauf Versailles), TTG (centre-ville seulement).

4³⁹ ch.

tablé. Bonnets garnis de dentelle, dos et côtés en spandex Lycra*. Blanc ou chair. 34-38 B ou C. #1275.

Aussi en vente: 34-38 D. Ord. 11.00 7" ch. *marque déposée

Ord. 10.00

Soutien-gorge à armature de WonderBra

3-9. Pour un soutien complet et constant. Bonnets en dentelle de nylon, ainsi que les côtés. Dos surbaissé en Lycra*. Blanc ou chair. Tailles 34-36 B, 34-38 C. Modèle 1344. *marque déposée

7⁹⁹ ch.

Soutien-gorge Dicl 2 de WonderBra

3-5. Modèle sans couture, s'ouvrant devant en spandex Lycra*. Se transforme en licou. Blanc ou chair. 32 à 36. *marque déposée.

Dessous mode, rayon 178, troisième, centre-ville Montréal et dans toutes les succursales sauf avis contraire.



Ord. 14.00

8⁹⁹ ch.

Splendides robes de détente

3-10. Robe de détente de Dorsay, d'inspiration paysanne, en coton imprimé. Élastique aux manches et à l'encolure. Choix d'imprimés. P.M.G.

3-11. Longue robe de détente en nylon, de Kay-sanna, à devant ouvert, et ornée de gracieuse dentelle aux manches. Élastique à la taille. Rose, bleu ou menthe. Tailles P.M.G.

Vêtements de détente, rayon 170, troisième, centre-ville Montréal et dans toutes les succursales.

Mallot de bain "Bandeau"

17⁹⁹ ch.

3-12. En spandex de nylon spandex Lydra*. Fermeture au soutien-gorge, dos échancré. Marine, rouille, brun, noir ou vert. Tailles 10 à 16. Achats en magasin seulement.

Cache-mallot en éponge

14⁹⁹ ch.

3-13. Modèle enveloppant à manches courtes et ceinture. Pur coton, blanc seulement. Tailles P.M.G.

*Marque déposée.

Vêtements sport, rayon 132, troisième, centre-ville Montréal et dans toutes les succursales.

Ord. 19.00

11⁹⁹ l'ens.

Mallots de bain deux-pièces

3-14. Venez choisir les maillots qui vous feront belle sur la plage cet été! Et à ce prix-là, vous pouvez en prendre plusieurs. Choix d'imprimés et de tons unis. Tailles 5 à 13 dans le lot. Achats en magasin seulement.

Jeunesse, rayon 163/463, deuxième, centre-ville Montréal et dans toutes les succursales.

Ord. 9.00 à 12.00

4⁹⁹ ch.

Tee-shirts mode

3-15. Choix de modèles très mode, tous en polyester / coton. Encolure en U, ronde, modèles avec col et bien d'autres! Dans les toutes nouvelles teintes d'été. Tailles P.M.G.

Ord. 12.00

8⁹⁹ ch.

Shorts mode

3-16. Choix de modèles et de tissus, certains à cordon coulissant, d'autres à boutonnage. Rouge, marine, blanc, beige dans le lot. Tailles 5 à 13. Achats en magasin seulement.

Ord. 16.00

11⁹⁹ ch.

Jolies tuniques

3-17. Ample tunique en polyester / coton avec col mode et demi-patte. Blanc, rose ou bleu. Tailles 10 à 18.

Ord. 17.00

9⁹⁹ ch.

Pantalons droits

3-18. Modèle à glissière devant. Gabardine de polyester. Dos semi-élastique. Marine, noir, brun, beige ou bleu pâle. Tailles 10 à 18.

Econo sport, rayon 191, deuxième, centre-ville Montréal et dans toutes les succursales.

vente 308^e la Saie anniversaire

Service téléphonique de 24 heures
pour la région de Montréal
Composez

842-6261
sauf avis contraire



Ord. 10.00 à 14.00

6⁵⁹ à **9²⁹** ch.

Lunettes soleil mode

4-1 Vaste choix de modèles des plus nouveaux pour hommes et dames. Sélection de lunettes soleil en plastique ou en métal. Achats en magasin seulement.

Ord. 20.00

12⁹⁹ ch.

Lunettes "Sunsensors"

4-2 Ces lunettes spéciales réagissent à l'intensité du soleil en devenant plus pâles ou plus foncées. Choix de modèles pour hommes et dames. Cadre métal ou plastique. Achat en magasin seulement.



Ord. 14.00

8⁹⁹ ch.

Parapluies télescopiques Baycrest

4-3 Parapluies pliants dans un choix d'imprimés ou de tons unis. Etui à glissière assorti. Noir, marine, rouge, brun, tan, ou vert. Achats en magasin seulement.

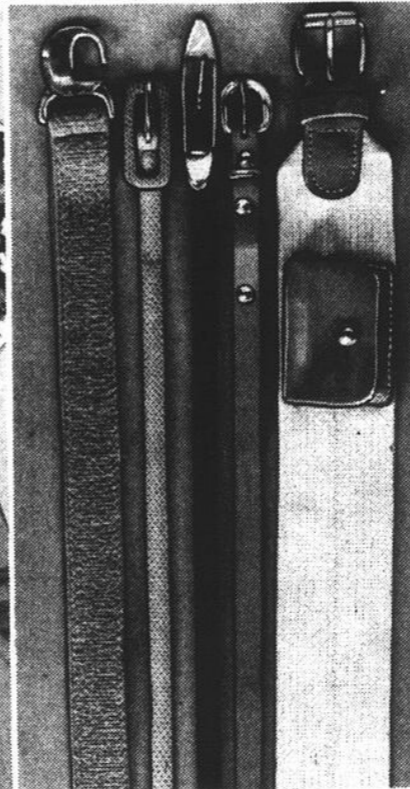

20% de rabais sur toutes les ceintures

4-4. Notre stock entier est réduit à des prix imbattables! Choix de modèles en cuir mat ou verni, ou de fantaisie. Tailles P.M.G. Achats en magasin seulement.

Ord. 4.00 à 10.00 **3²⁰** à **8⁰⁰**



Ord. 12.00

8⁹⁹ ch.

Châles imprimés

4-5. Châles aspect coton de forme triangulaire. Choix de motifs et coloris combinés. Achats en magasin seulement.

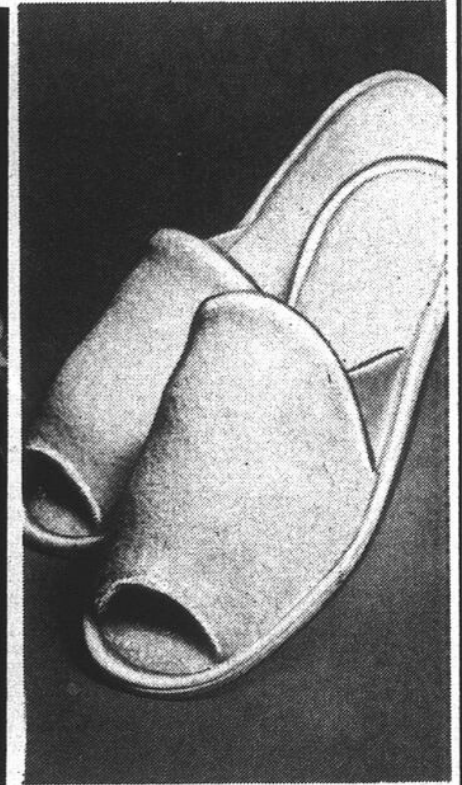

2⁹⁹ pai.

Pantoufles en tissu éponge

4-6 Lavables à la machine. Côtés en satin. Blanc, rose, bleu ou champagne. Pointures P.M.G.

1/3 de rabais!

Accessoires mode, rayon 201, rez-de-chaussée, centre-ville Montréal et dans toutes les succursales

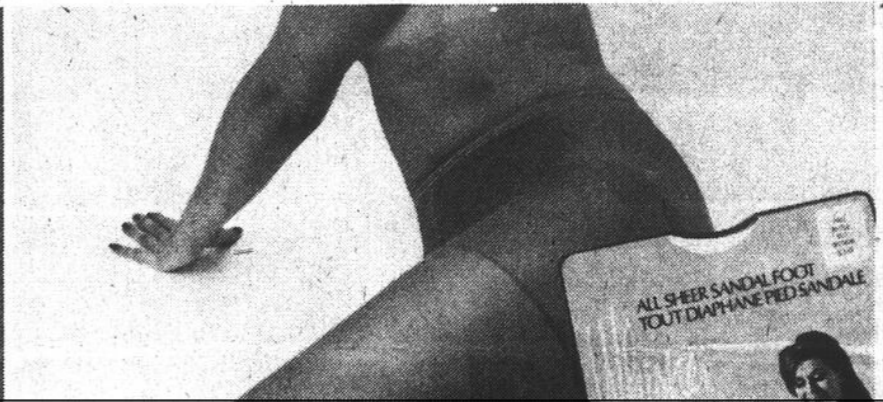
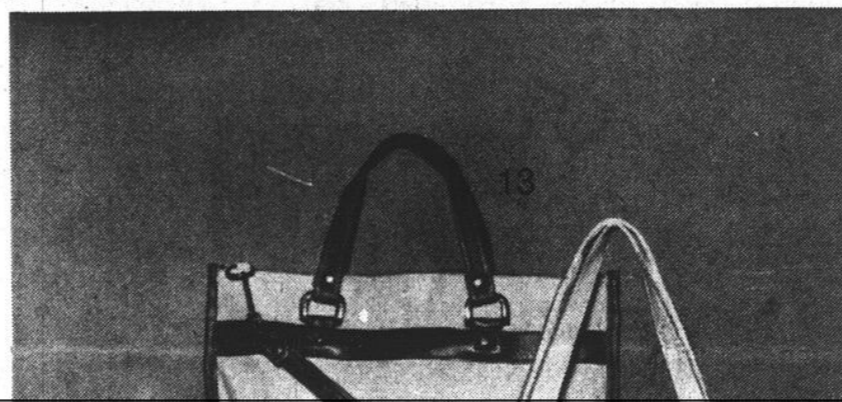

ALL SHEER SANDAL FOOT
TOUT DIAPHANE PIED SANDALE

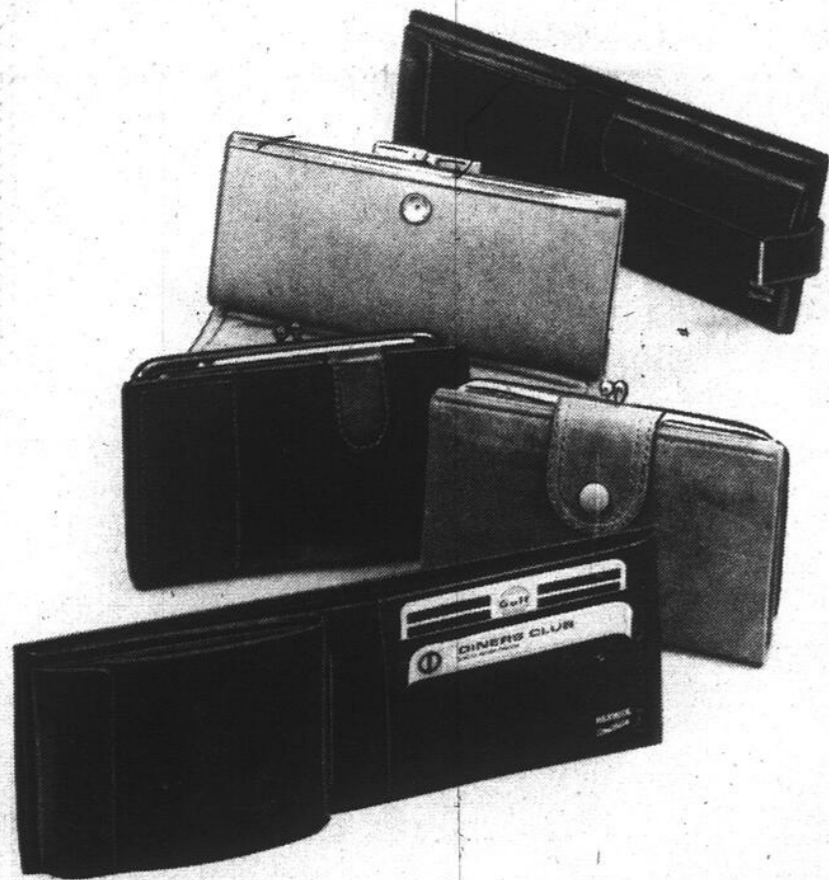

Portefeuille pour lui et elle

4-7 Vaste choix de portefeuilles et enveloppes pour dames; porte-billets et porte-feuilles pour hommes. Sélection de coloris. Achats en magasin seulement.

Ord. 12.50

7⁹⁹ ch.

Chéquiers pour dames

4-8 Tons de brun, rouge, bleu, havane, beige, or, bourgogne ou vert.

Ord. 18.50

11⁹⁹ ch.

Petits articles en cuir, rayon 215, rez-de-chaussée, centre-ville Montréal et dans toutes les succursales.

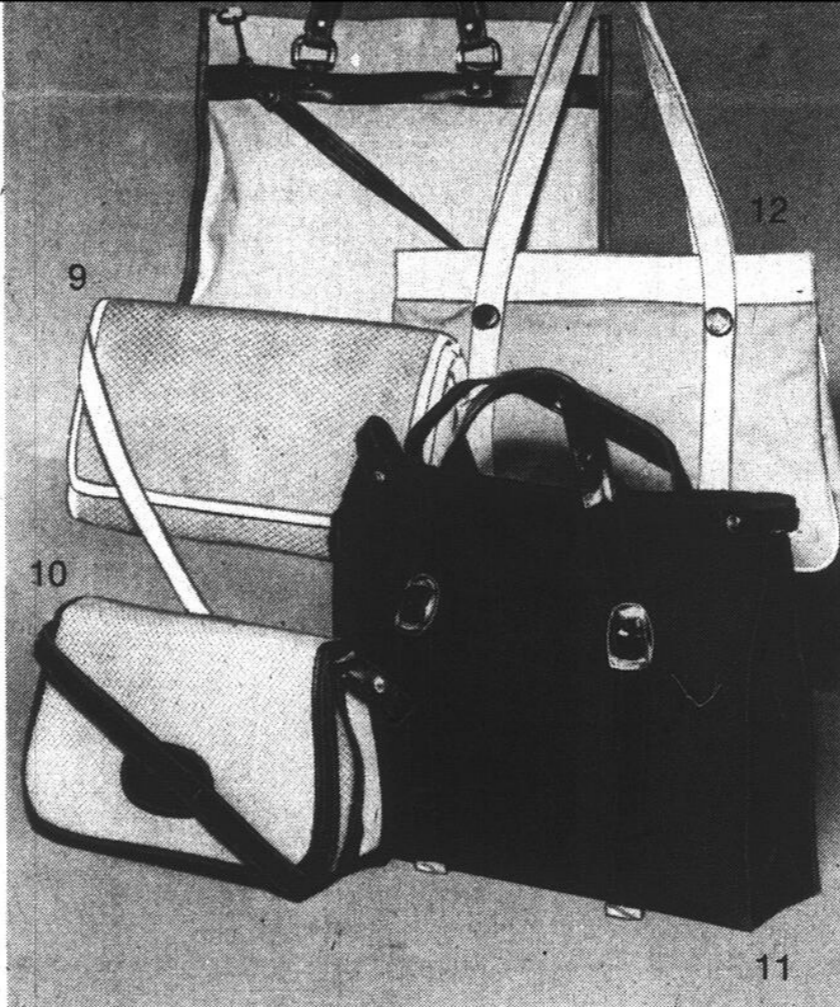

Ord. 10.00 à 12.50

5⁹⁹ ch.

Sacs mode en jute

Pratiques sacs en jute garnie de polyuréthane et doublée de coton. Choix de trois modèles dont seulement deux sont ici représentés.

4-9 Pochette intérieure ouverte. Bandoulière réglable. Blanc, ivoire, havane.

4-10. Modèle avec bandoulière réglable. Blanc, ivoire, havane, marine.

Ord. 12.00

7⁹⁹ ch.

Fourre-tout / sac en canevas

Tous avec garniture vinyle. Trois modèles:

4-11 Poignée double réglable, glissière. Beige, naturel, marine ou brun.

4-12 Modèle avec fermeture à glissière. Beige, naturel ou rouge.

4-13. Pochette ouverte, poignée double et bandoulière amovible. Fermeture à glissière. Havane ou brun.

Sacs à main, rayon 210, rez-de-chaussée, centre-ville Montréal et dans toutes les succursales

Ord. 2.49 et 3.99

1⁹⁹ ver.

Imprimé estival 44" / 45"

4-18 Calicos aspect coton, quadrillés ou écossais. Choix de tissus mixtes, motifs et coloris.

Ord. 5.00

3⁹⁹ ver.

Tissu brodé de couleur 44" / 45"

4-22 Choix de tissus mixtes. Eventail de tons pastel et de motifs.

Ord. 4.00 et 5.00

2⁹⁹ ver.

Cotons variés 44" / 45"

4-19 Coton / polyester, coton / rayonne ou pur coton. Choix de motifs et coloris.

Ord. 5.00 et 6.00

3⁹⁹ ver.

Tricot pour tee-shirts 60"

4-23 Le no 1 de l'été! Tricot lavable, aucun repassage requis. Choix d'imprimés.

Collants fins Whisper

Ord. 1.79

.99 ch.

4-14 Culotte et collant en un. Pointe diaphane. Gousset doublé. coton. Beige / beige doux, beige / cannelle, beige / épice. P.M.G. No 6942.

4-15 Culotte et collant en un. Pointes renforcées. Gousset doublé coton. Beige / beige doux, beige / cannelle, beige / épice. P.M.G. No 6962.

4-16. Collant fin tout diaphane. Tons de cannelle, beige doux ou épice. P.M.G.TG. No 6411.

4-17 Collants fins diaphanes de maintien. Pointes renforcées. Cannelle, beige doux, P.M.G. No 6452.

Collants fins, rayon 225, rez-de-chaussée, centre-ville Montréal et dans toutes les succursales

Ord. 2.75

1⁵⁹ ch.

Vente de tissus



Tissu tropical 60"

4-21 Parfait pour complets, robes et pulls. 65% polyester / 35% viscose. Pendre pour sécher. Choix de coloris y compris blanc, marine, beige et bleu.

Ord. 4.00

3⁹⁹ ver.

Ord. 8.00

2⁹⁹ ver.

5⁹⁹ ver.

Tissu uni contrastant 45" / 60"

4-24 Choix de tissus comprenant popeline, seersucker, ou toile. Tous de tons unis. Parfait pour jupes, pantalons ou vestons.

Voile et crêpe 44" / 45"

4-20 Voile 65% polyester / 35% coton; Crêpe 100% triocétate Arnel. Imprimés coordonnés en tons d'aquarelle.

2⁹⁹ ver.

Achats en magasin seulement. Tissus mode, rayon 277, troisième étage centre-ville Montréal et dans toutes les succursales.

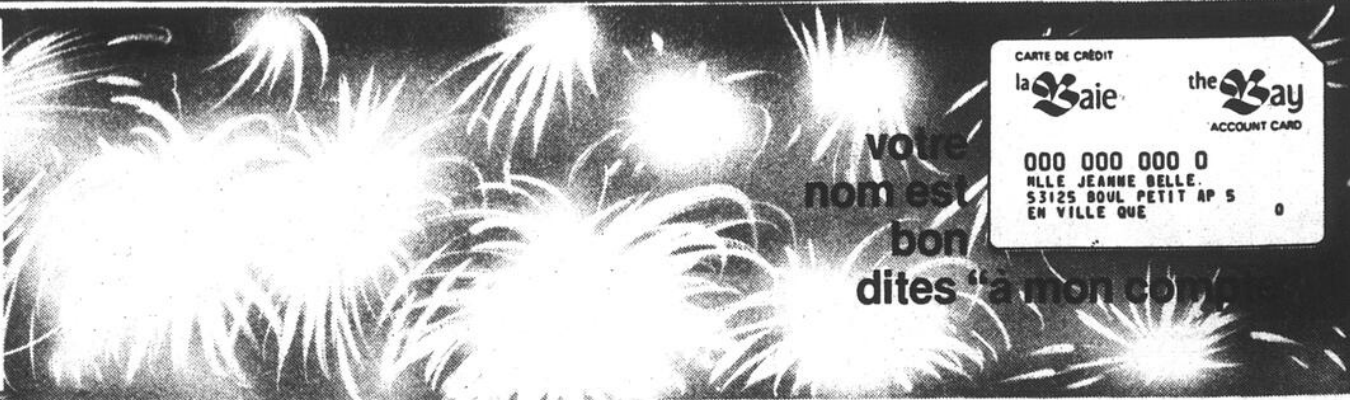
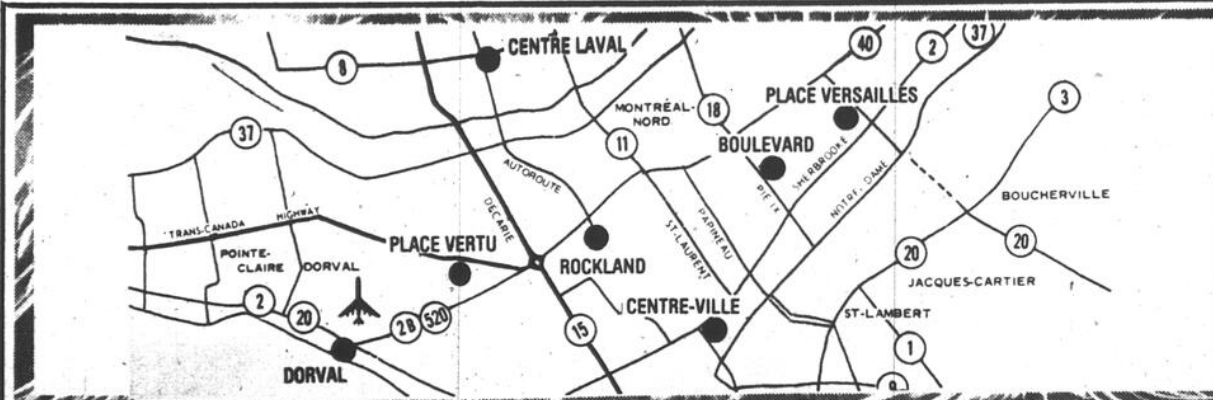

Votre nom est bon dites "à mon com"

30% de rabais sur tous les bijoux en or! 10K et 14K

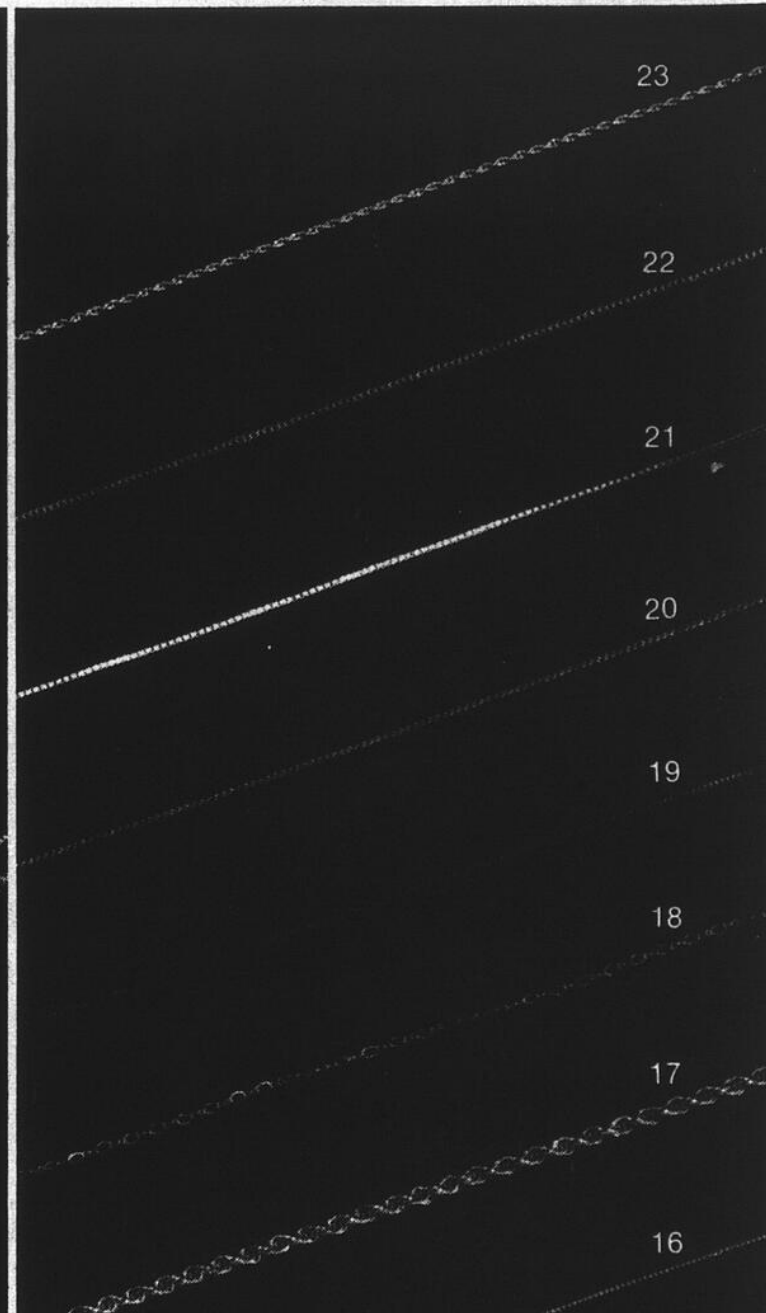
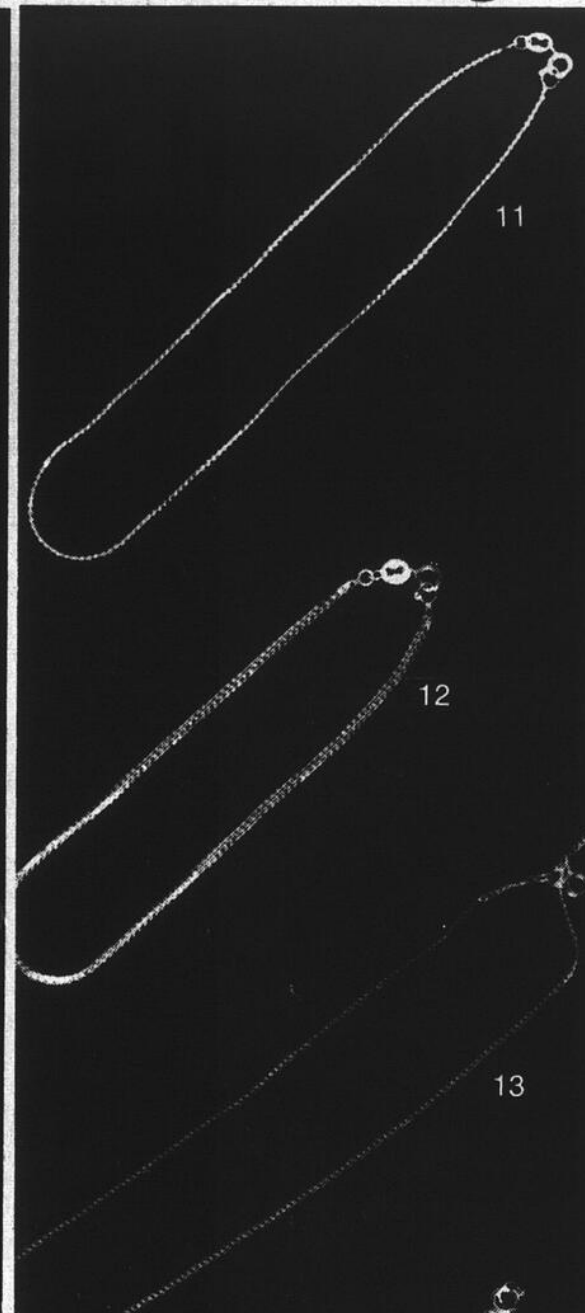

30% de rabais! Toutes les breloques et les bracelets à breloques, en or 10K!

Voici un aperçu de notre vaste choix de breloques et bracelets à breloques, tous en or 10K! Ils feront de merveilleux cadeaux à offrir pour la fête des Mères ou tout autre occasion. Dimensions non réelles.

Breloques en or 10K

5.1 Chat	Ord. 44.50	31.15 ch.
5.2 Croix	Ord. 17.00	11.90 ch.
5-3 Signe du zodiaque	Ord. 23.00	16.10 ch.
5-4. Maman	Ord. 53.50	37.45 ch.
5.5 Maman	Ord. 22.00	15.40 ch.
5-6 Arbre de vie	Ord. 42.00	29.40 ch.

Bracelets à breloques or 10K

5-7. Maille à boucles torsadées #9952	Ord. 93.50	65.45 ch.
5-8. Maille à cercle double #29156B	Ord. 115.00	80.50 ch.
5-9. Maille circulaire finie torsade #2600	Ord. 106.00	74.20 ch.
5-10. Maille épaisse double #3026	Ord. 162.00	113.40 ch.

30% de rabais! Tous les bracelets en or 10K y compris les bracelets aux chevilles!

Toute notre collection de bracelets en or 10K est maintenant à 30% de rabais. Les bracelets mesurent 7", les bracelets aux chevilles, 9" de long. Voici quelques modèles de la collection.

5-11. Petit vénitien #V9. Bracelet	Ord. 24.50	17¹⁵ ch.
Br. cheville	Ord. 29.00	20³⁰ ch.
5-12. Grand serpent #V10 Bracelet	Ord. 38.50	26⁹⁵ ch.
Br. cheville	Ord. 47.00	32⁹⁰ ch.
5-13. Coupe losangée #V30 Bracelet	Ord. 28.00	19⁶⁰ ch.
Br. cheville	Ord. 34.00	23⁸⁰ ch.
5-14. Maille carrée #V31 Bracelet	Ord. 40.00	28⁰⁰ ch.
Br. cheville	Ord. 48.00	33⁶⁰ ch.

30% de rabais! Toutes les chaînes en or 10K!

Ces chaînes en or 10K font de superbes cadeaux. Modèles de 14" à 24". Surtout à 30% de rabais. Voici 9 modèles parmi notre vaste collection.

5-15. Coupe en losange #V33	20" Ord. 177.00	123.90 ch.
	24" Ord. 214.00	149.80 ch.
5-16. Fine maille carrée #V1	14" Ord. 36.00	25.20 ch.
	16" Ord. 41.00	28.70 ch.
	18" Ord. 49.00	34.30 ch.
	20" Ord. 50.00	35.00 ch.
	24" Ord. 59.00	41.30 ch.
5-17. Cordon épais #35R	18" Ord. 167.00	116.90 ch.
	20" Ord. 205.00	143.50 ch.
	24" Ord. 220.00	154.00 ch.
5-18. Petit huit #V20	16" Ord. 34.00	23.80 ch.
	18" Ord. 38.00	26.60 ch.
5-19 Coupe en losange #V30	14" Ord. 37.00	25.90 ch.
	16" Ord. 41.00	28.70 ch.
	18" Ord. 44.00	30.80 ch.
5-20. Vénitienne #V22	16" Ord. 59.00	41.30 ch.
	18" Ord. 65.00	45.50 ch.
5-21. Maille carrée #V82	14" Ord. 69.00	48.30 ch.
	15" Ord. 73.00	51.10 ch.
	18" Ord. 85.00	59.50 ch.
5-22. Coupe losange #V25	15" Ord. 63.00	44.10 ch.
	18" Ord. 75.00	52.50 ch.
5-23. Cordon fin #11R	15" Ord. 28.00	19.60 ch.
	16" Ord. 29.50	20.65 ch.
	18" Ord. 33.00	23.10 ch.

25% de rabais sur réveils!

Trois modèles Westclox très en demande... maintenant à prix d'aubaines!

5-24. Réveil de voyage avec jour et date. Cadran et aiguilles lumineux. Etui rigide à fermeture-pression.

Ord. 13.95

10⁴⁹ ch.

5-25. Réveil Big Ben électrique avec "dialite". Beige, sur pied.

Ord. 15.95

11⁸⁹ ch.

5-26 Réveil Baby Ben compact avec aiguilles lumineuses. Cadran et boîtier noir à bordure ton or.

Ord. 16.95

12⁴⁹ ch.

Bijoux, rayon 231, rez-de-chaussée, centre-ville Montréal et dans toutes les succursales.

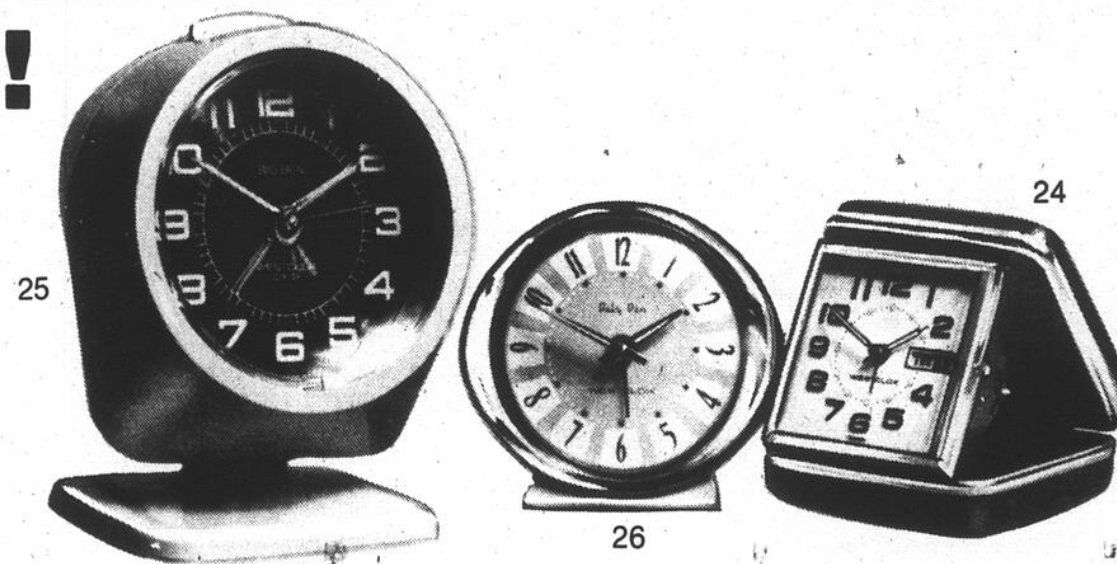

24

25

26

vente 308^e la Saie anniversaire

Service téléphonique de 24 heures
pour la région de Montréal
Composez

842-6261
sauf avis contraire



Ord. 45.00 à 50.00 **26⁹⁹**
la pai.

Chaussures Norton et Loake d'Angleterre

Chaussures classique de grande qualité. Tous les modèles avec empeignes en cuir, semelle en cuir et doublure en cuir. Seulement deux modèles de l'entière collection sont représentés. Noir ou brun. Pointures 7½ à 11 dans le lot.

6-1 Mocassin blucher. 6-2 Brogue
Achats en magasin seulement. Chaussures pour hommes, rayon 368, rez-de-chaussée, centre-ville Montréal seulement

Ord. 29.99 **22⁹⁹**
la pai.

Chaussures anglaises

Choix de plusieurs modèles dont un seul est représenté. Tous avec empeignes, semelles et doublure en cuir. Brun ou noir. Pointures 7½ à 11.

6-3 Modèle à bout uni.
Achats en magasin seulement. Chaussures Baymart pour hommes, rayon 862, niveau du métro, centre-ville Montréal et dans toutes les succursales.

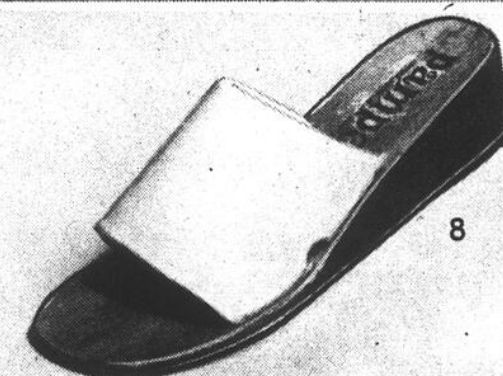
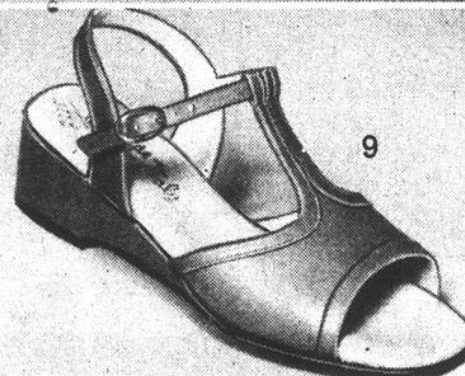
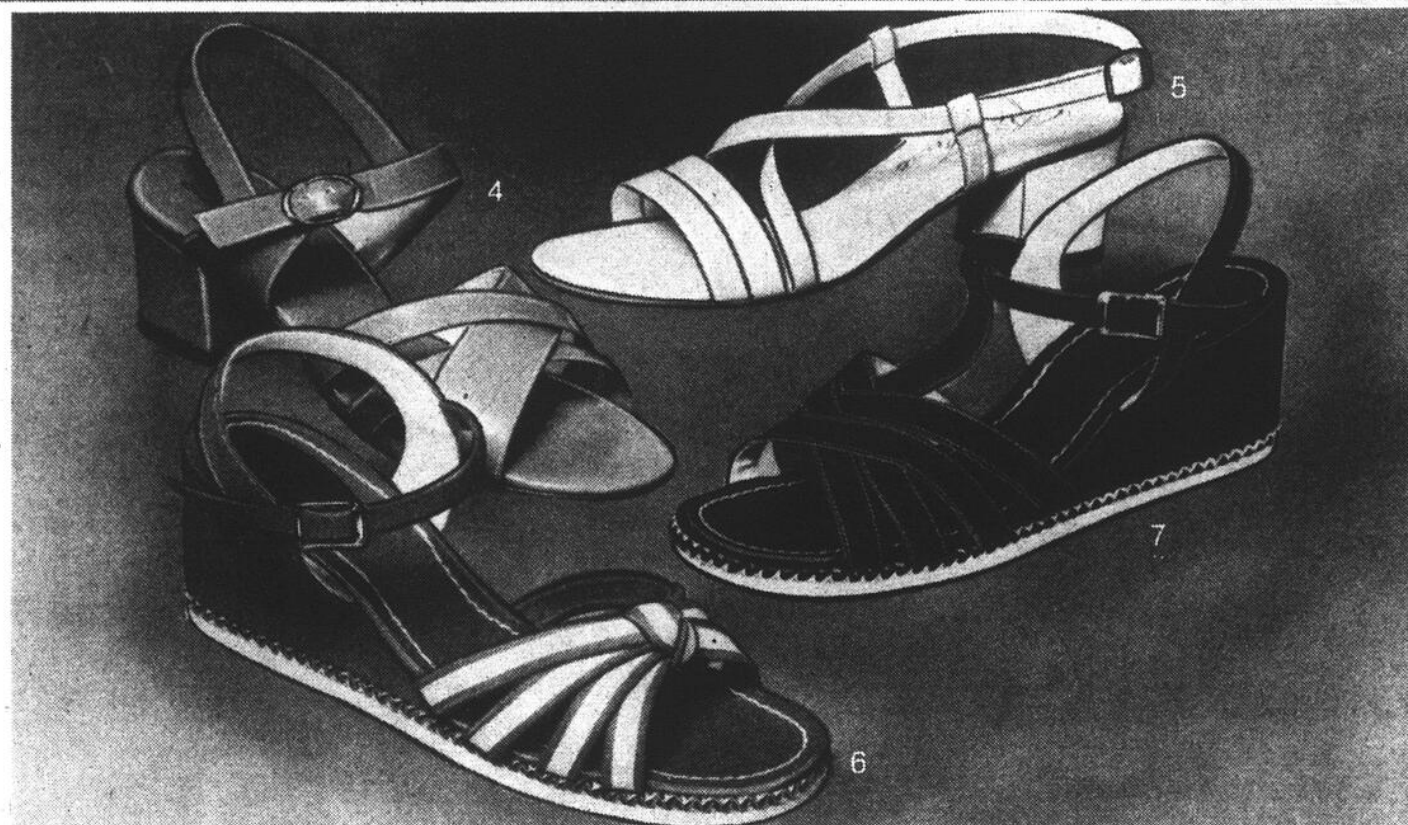

Sandales pour l'été

6-4 Modèle à lanières, empeigne croisée. Ton os ou blanc. Pointures 5½ à 10.

6-5 Modèle à lanières croisées. Blanc ou havane. Pointures 5 à 10, sans demies.

6-6 Empeigne nouée en toile. Semelle compensée recouverte. Marine / blanc, rouge / blanc ou taupe / ton os. (pas toutes les couleurs dans toutes les succursales). Pointures 5 à 10 sans demies.

6-7 Empeigne en T avec plusieurs lanières, bouts ouverts, semelle compensée. Noir ou marine. Pointures 5 à 10 sans demies.

Mules en cuir

6-8 Modèle en cuir à semelle de bois naturel poli. Rouge ou havane. Pointures 5 à 9 sans demies.

Sandales à semelles compensées

6-9 Empeigne à lanière simple, bout ouvert, bride au talon. Blanc ou havane. Pointures 5 à 10 avec demies.

14⁹⁹
la pai.

Chaussures pour dames,
rayons 262 / 271, troisième étage,
centre-ville Montréal et dans toutes les succursales.

Achats en magasin seulement. Chaussures pour hommes, rayons 368, rez-de-chaussée, centre-ville Montréal et dans toutes les succursales.



11

10

24⁹⁹
la pal.

Chaussures sport du Brésil

6-10-6-11 Modèles fourreau ou oxford avec empeignes en cuir. Brun. Pointures 7 1/2 à 11.

Chaussures pour hommes, rayon 368, rez-de-chaussée, centre-ville Montréal et dans toutes les succursales.



12

Sandales en cuir

6-12 Empeignes en cuir, talons compensés. Modèles à bouts ouverts ou fermés. Brun. Pointures 7 à 12 sans demies.

13⁹⁹
la pal.

Sandales à semelles compensées
6-9 Empeigne à lanière simple, bout ouvert, bride au talon. Blanc ou havane. Pointures 5 à 10 avec demies.



13

14

Sandales d'été

6-13 Empeignes avec lanières. Havane ou blanc. Pointures 5 à 9 sans demies.
6-14 Empeigne croisée. Rouille ou marine. Pointures 5 à 9 sans demies.

Ord. 8.99

6⁹⁹
la pal.

Chaussures Baymart pour dames, rayon 835, niveau du métro, centre-ville Montréal et dans toutes les succursales.



15

Pointures 11 à 2 **10⁹⁹**
la pal.

Pointures 3 à 6 **11⁹⁹**
la pal.

Souliers de course Adidas pour garçons

6-15 Empeigne en suède. Bleu avec rayures blanches. Semelle de caoutchouc blanc. Pointures 11 à 2 et 3 à 6.

Chaussures pour enfants, rayon 446, troisième étage, centre-ville Montréal et dans toutes les succursales.

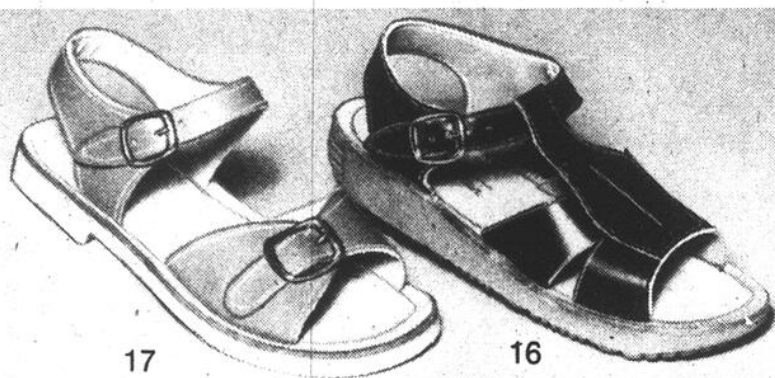

17

16

Sandales en cuir pour garçons

6-16 Modèle avec bout ouvert bride et boucle au talon. Brun. Pointures 9 à 12 et 13 à 3

Sandales en cuir pour filles

6-17 Empeigne boucle et lanière, bride et boucle au talon. Semelle intérieure en cuir, semelle orthopédique. Ton naturel ou rouge. Pointures 8 à 3. Ord. 6.98.

5⁹⁹
la pal.

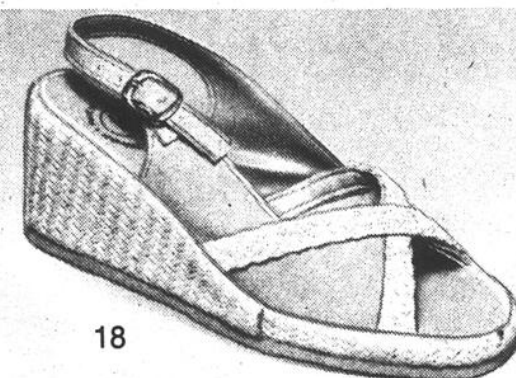

18

Sandales en tissu

6-18 Bout et talon ouverts. Marine, jaune ou bleu pâle. Pointures 5 à 9 sans demies.

5⁹⁹
la pal.

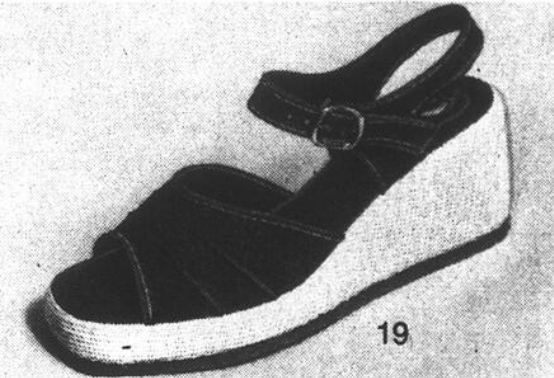

19

4⁹⁹
en pair.

6-19 Bout et talon ouverts. Naturel ou noir. Pointures 5 à 9 sans demies.

Chaussures Baymart pour dames, rayon 835, niveau du métro, centre-ville Montréal et dans toutes les succursales.



20

Ord. 17.99 **14⁹⁹**
la pal.

Chaussures sport d'Espagne
6-20 Empeigne en suède. 2 œillets, talon compensé. Brun ou sable. Pointures 7 à 12.

Chaussures en nylon pour jogging
6-21 Empeigne en nylon, garniture en suède, col rembourré et semelle "sandwich". Bleu avec garniture jaune. Pointures 7 à 12.

Ord. 9.99 **7⁹⁹**
la pal.

Chaussures de course en denim
6-22 Empeigne en denim, col rembourré, semelle intérieure coussinée et support d'arche. Marine. Pointures 7 à 12 sans demies.

Ord. 6.99 **5⁴⁹**
la pal.



23

Ord. 7.99 **5⁹⁹**
la pal.

Chaussures de course en vinyle pour garçons
6-23 Empeigne en vinyle, col rembourré, bout en suède et semelle "sandwich". Blanc avec rayures bleues. Pointures 1 à 6 et 11 à 3.

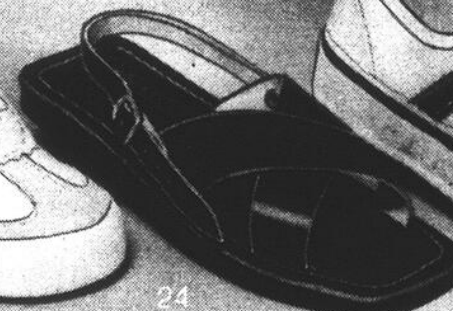

24

3⁹⁹
la pal.

Sandales pour filles
6-24 Lanières croisées en cuir, talon compensé en bois, boucle et bride au talon. Ton brun foncé. Pointures 9 à 4.



25

3⁹⁹
la pal.

Souliers de course pour garçons
6-25 Empeigne en toile. Modèle lacé. Deux rayures sur les côtés. Blanc. Pointures 11 à 3 et 1 à 6.

Chaussures Baymart pour enfants, rayon 841, niveau du métro, centre-ville Montréal et dans toutes les succursales

Chaussures Baymart pour hommes, rayon 862, niveau du métro, centre-ville Montréal et dans toutes les succursales.

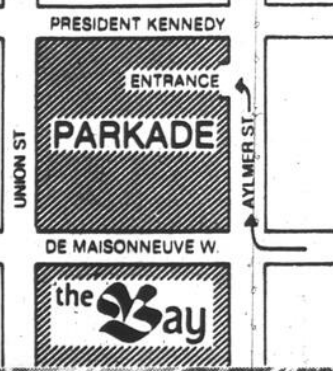

De vrais bons prix!

Finis les ennuis de stationnement dans le centre-ville! Venez au Parkade la Baie sur la rue Aylmer et profitez des avantages de notre parking à niveaux multiples et de ses petits prix! Il y aura sûrement une place pour vous!

.50 chaque demi-heure; **3.00** tarif maximum pour une journée de 8 h à 18 h; **1.00** tarif de soirée de 18 h à 1 h.

Tarifs mensuels sur demande



la Baie the Bay ACCOUNT CARD
 votre nom est bon
 dites "à mon compte"



Ord. 3.98

2.99 ch

Costumes-soleil pour garçons et filles

7-1 Polyester / coton. Choix de modèles et de couleurs avec broderies. Tailles 12, 18 et 24 mois. Achats en magasin seulement.



Ord. 2.98

2.39 ch

Tee-shirts pour tout-petits

7-2 Polyester / coton. Modèles à manches courtes, sans manches, encolure au cou ou arrondie. Choix de tons unis, rayures ou autres. Tailles 2 à 3X. Achats en magasin seulement.

Ord. 3.98

2.99 ch

Shorts pour fillettes

7-3 Velours-éponge polyester / coton. Taille extensible. Rouge, marine et choix de tons pastel. Tailles 2 à 3X.



Ord. 8.98

6.99 ch

Salopettes Babette

7-4 Polyester / coton. Fourche à boutons-pression. Deux motifs de carreaux dans un choix de couleurs. Tailles 12, 18 et 24 mois. Achats en magasin seulement.

Ord. 3.49

2.69 ch

Shorts pour garçonnets

7-5 Hors-photo. Polyester / coton. Style athlétique. Taille extensible. Rouge, bleu royal ou havane avec garniture contrastante. Tailles 2 à 3X.

Superbes achats de robes-soleil pour tout-petits!

4.99 ch.

7-6 (Hors-photo) Polyester / coton. Corsage côtelé de ton uni. Jupe et garniture de ton contrastant. Choix de motifs floraux, rayures ou carreaux. Tailles 2 à 3X. Achats en magasin seulement.

Vêtements pour bébés, rayon 401, troisième étage,

centre-ville Montréal et dans toutes les succursales.

Beaucoup, beaucoup d'aubaines non annoncées!

La vente Anniversaire vous réserve des surprises dans presque tous les rayons — vêtements pour dames, hommes, enfants — accessoires mode — meubles — électroménagers — articles de maison! Des spéciaux incroyables non annoncés! Venez au magasin la Baie le plus près de chez vous... ça vaut le déplacement!

Boutique du bébé, rayon 401, troisième étage, centre-ville Montréal et dans toutes les succursales.

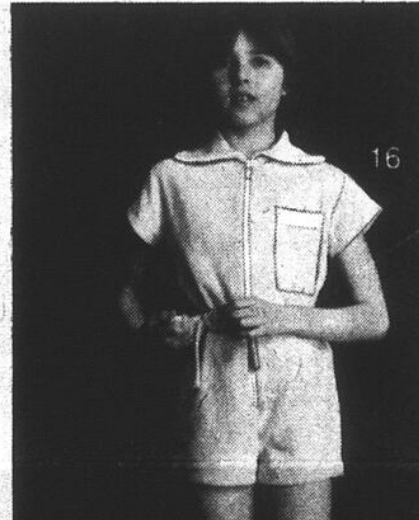
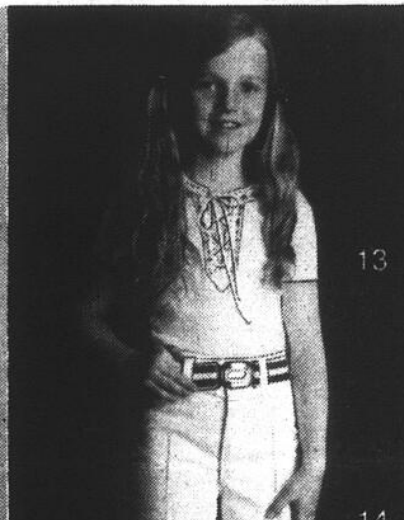
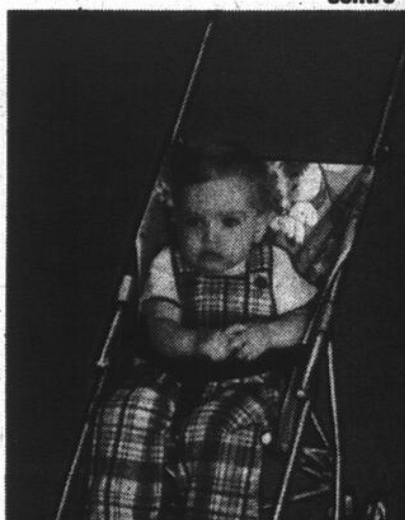



18⁹⁹
ch

"Tot-C-Roller"

7-8 Poussette à cadre en acier chromé avec siège en vinyle laminé nylon remplaçable. Sec plie comme un parapluie. Frein de sécurité, ceinture, 8 roues. Choix de motifs.

Meubles pour bébé,
rayon 408, troisième étage,
centre-ville Montréal
et dans toutes les succursales.

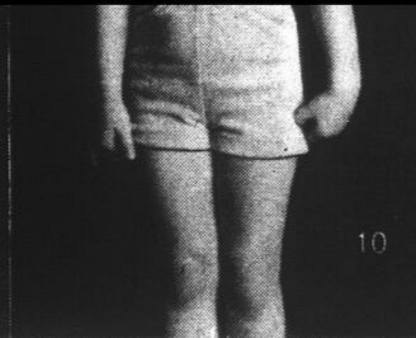

Ord. 4.50 **3⁵⁹**
ch

Shorts pour fillettes 4 à 6X
7-10 Velours-éponge de polyester / coton. Taille extensible. Rouge, jaune, aqua ou marine. Tailles 4 à 6X.

Ord. 2.50 **1⁹⁹**
ch

Corsages en licou pour fillettes 4 à 6X
7-9 Velours-éponge en polyester / coton. Rayures avec bordures contrastantes en rouge / blanc / marine, jaune / aqua / blanc ou menthe / marine / blanc. Tons unis de jaune ou aqua. Tailles 4 à 6X.

Vêtements pour fillettes, rayon 413, troisième étage,
centre-ville Montréal et dans toutes les succursales.



Ord. 6.00 **4⁵⁹**
ch

Salopettes courtes pour fillettes 4 à 6X
7-12 65% nylon / 35% acrylique. Motif de fleurs brodées sur la poche. Bleu royal, vert kelly ou jaune. Tailles 4 à 6X.

Ord. 4.00 et 4.50 **2⁹⁹**
ch

Tee-shirts pour fillettes 4 à 6X
7-11 Polyester / coton. Bordure contrastante. Choix de tons unis ou de rayures. Tailles 4 à 6X. Achats en magasin seulement.

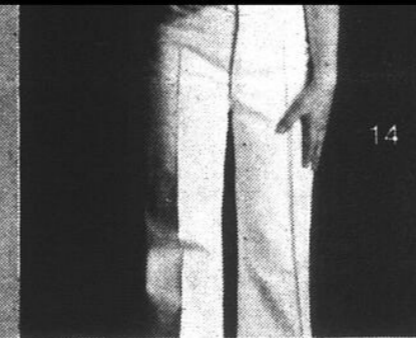

Ord. 15.00 **11⁹⁹**
ch

Pantalons pour filles 7 à 14
7-14 En coutil de coton. Poches cargo. Ceinture rayée. Blanc, marine ou rouge. Tailles 7 à 14.

Ord. 6.00 **3⁹⁹**

Tee-shirts pour fille 8 à 14
7-13 Polyester / coton. Choix de rayures ou de motifs mode. Tailles 8 à 14. Achats en magasin seulement.



749
ch

Robes tee-shirts pour filles

7-15 Pour dormir ou pour porter sur la plage. Polyester / coton. Marine ou rouge. Motifs "disco kid" ou "aime-moi" et autres. Tailles 8 à 14.

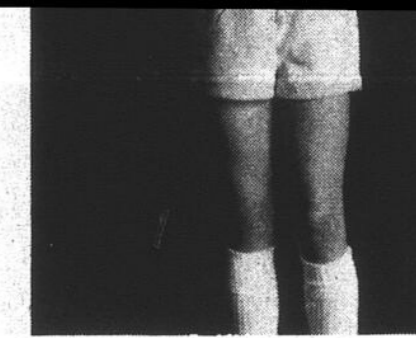

11⁹⁹
ch

Salopettes courtes pour filles 7 à 14

7-16 Velours-éponge de polyester / coton. Aqua ou ton or. Tailles 7 à 14.

Ord. 5.00 **3⁹⁹**
ch

Shorts pour filles 7 à 14

7-17 hors-photo, polyester / coton. Tons unis avec bordures contrastantes. Marine, rouge, blanc ou bleu. Tailles 7 à 14.

Vêtements pour filles, rayon 420, troisième étage,
centre-ville Montréal et dans toutes les succursales.



47⁹⁹
ch

"Siège d'auto "Wee care"

7-18 Peut être placé vertical ou penché vers l'avant ou l'arrière. Remplit toutes les conditions gouvernementales. Harnais réglables aux épaules. Accoudoirs rembourrés. Ivoire / brun.

Ord. 34.00

26⁹⁹
ch

Porte-bébé "Snugli"

7-19 Hors-photo. En seersucker bleu. A porter devant ou dans le dos. Bandoulières rembourrées pour les épaules. Pour bébés de la naissance à 2 ans. Poche intérieure pour nouveaux-nés.

Meubles pour bébés,
rayon 408, troisième étage,
centre-ville Montréal
et dans toutes les succursales.



349
ch

Shorts de ballon-volant pour garçons

7-21 polyester / coton. Taille extensible. Rouge, bleu royal, havane ou bleu. Tailles 4 à 6X.

5⁹⁹
ch

Sweatshirts pour garçons 4 à 6X

7-20 100% acrylique lavable. Rouge, ton or ou marine. Taille 4 à 6X.

Vêtements pour garçons, rayon 430, troisième étage,
centre-ville Montréal et dans toutes les succursales.



2⁹⁹

Tee-shirts pour garçons 4 à 6X

7-22 Choix de modèles avec encolure ronde, patte devant en mélanges coton / polyester et tissu-éponge. Couleurs et motifs assortis. Tailles 4 à 6X. Achats en magasin seulement.

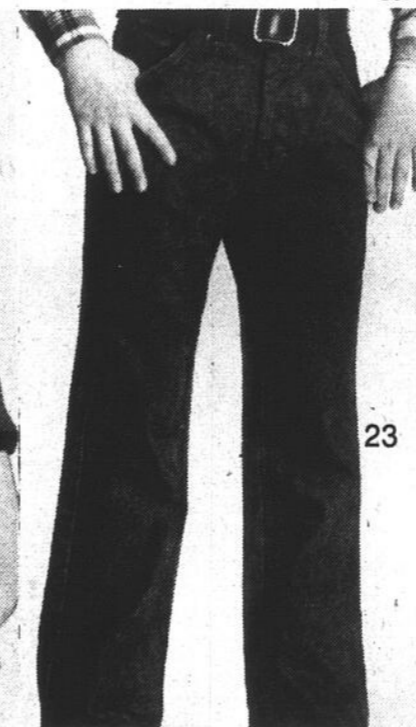

25% de rabais sur Jeans Lee!

7-23 Coupe ordinaire ou étroite. Tailles 8 à 18.

Ord. 17.95 à 19.95

12⁹⁹ à 14⁸⁹
ch

Vêtements pour garçons, rayon 437, troisième étage, centre-ville Montréal et dans toutes les succursales.



Ord. 11.00 **849**
ch

"Pepshirts" à capuchon pour garçons

7-24 100% acrylique. Brun, bourgogne, kaki, bleu pâle ou marine. Tailles P.M.G.TG.

Ord. 5.00

Shorts de ballon-volant pour garçons

7-25 (Hors-photo). Polyester / coton. Taille extensible. Rouge, marine, blanc ou jaune avec garniture contrastante. Tailles 8 à 16.



3⁹⁹

Tee-shirts pour garçons 8 à 16

7-26 Modèles avec col ou à encolure ronde en mélanges polyester / coton ou tissu-éponge de coton. Rayures en rouge, orange ou marine. Combinaisons (notre photo) en blanc / vert / rouge. Tailles 8 à 16.

Achats en magasin seulement.
Ord. 1.35 et 1.50

2 pai. / 1⁸⁹

Chaussettes sport pour garçons

7-27 Hors-photo. Tricot de tissu-éponge 77% coton / 23% nylon. Marine, bleu ciel, chameau, cèdre ou écarlate. Pointures 7 à 9 ou 9 à 10½

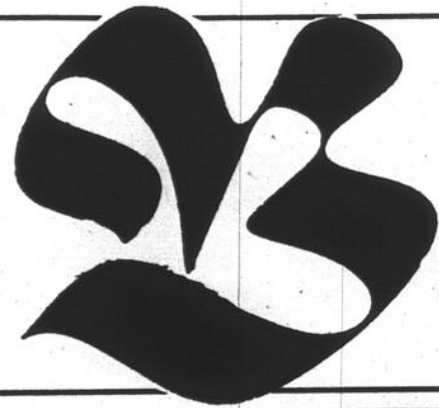

"Où les aubaines sont quotidiennes"

Baymart

Magasin "Petit budget"

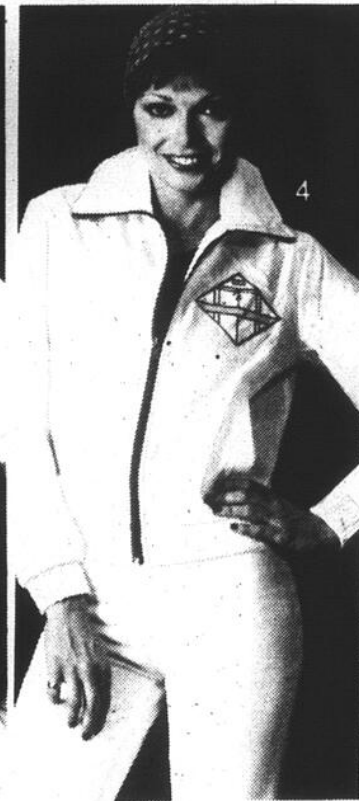

Tee-shirts sport

5⁹⁹ ch.

8-1 Modèle avec patte de boutonnage et col en tissu pur coton ou tricot de coton. Rayures variées et tons unis. Tailles P.M.G.

8-2 Tee-shirt Motivation 2000 pour hommes. Choix de rayures ou tons unis. Tailles P.M.G. Achat en magasin seulement.

4⁹⁹ ch.

Chemises de ville à manches courtes

8-3 Élégantes chemises en tissu 65% polyester/35% coton. Tons unis de beige, bleu, blanc ou blanc cassé. Tailles 14½ à 17½.

9⁹⁹ ch.

Blouson sport en nylon

8-4 Modèle avec dessin de tennis. Tous de tailles 5-13.

Hors photo:

8-5 Modèle uni. Blanc ou marine.
8-6 Modèle avec sigle Ferrari. Blanc ou bleu.
8-7 Modèle avec capuchon et garniture d'étoile. Blanc, rouge ou bleu. Tailles 5-13.

12⁹⁹ ch.

Robes et ens. Jupe

8-8 Vaste choix de robes-soleil en polyester/coton ou polyester entrecroisé. Aussi ensembles jupes et robes dans une gamme de tons unis ou motifs fantaisie. Tailles 12-18. Achats en magasin seulement.

1⁹⁹ ch.

Tee-shirts en coton

8-9 Charmants et frais tee-shirts avec manches courtes, col chiné ou encolure en V. Blanc cassé, rouge, marine, rose, poudre, menthe, pêche ou jaune. Tailles P.M.G.

7⁹⁹ ch.

Jupes estivales

8-10 Choix de jupes unies ou à panneaux en polyester / coton. Gamme d'imprimés et de tons unis. Tailles 7-15.

Achat en magasin seulement.

Ord. 6.99 **4⁹⁹** ch.

Tee-shirts en tricot

8-11 Modèles en tricot avec col, poignets et empiècement tissé. Marine / blanc, kaki / blanc, ivoire / blanc, blanc / marine, poudre / blanc, ou rouge / blanc. P.M.G.

8-12 (Hors photo) Modèle avec col de fantaisie. Bleu, rouge, noir, blanc ou marine. P.M.G.

4⁹⁹ ch.

Shorts tout confort

8-13 Polyester/coton avec bande élastique à la taille. Blanc / marine, marine / blanc, blanc / rouge ou rouge / blanc. P.M.G.

Vêtements Baymart pour hommes, rayon 853, niveau du métro, centre-ville Montréal et dans toutes les succursales.

Manteaux et robes Baymart pour dames, rayon 801, niveau du métro, centre-ville Montréal et dans toutes les succursales

Vêtements sport Baymart, rayon 813, niveau du métro, centre-ville Montréal et dans toutes les succursales.

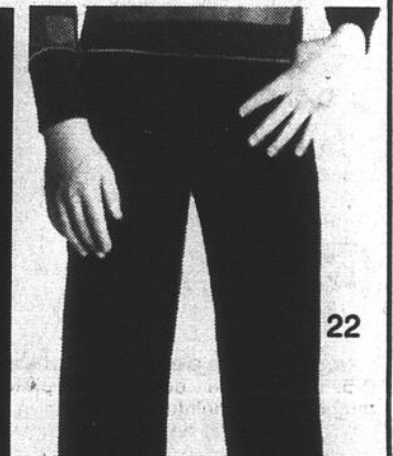
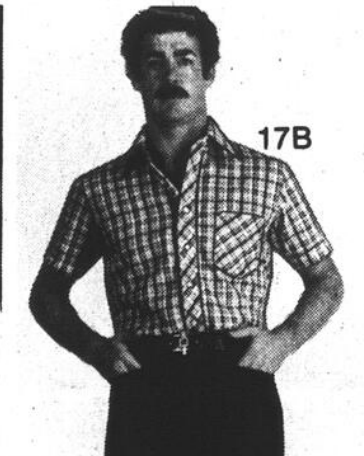
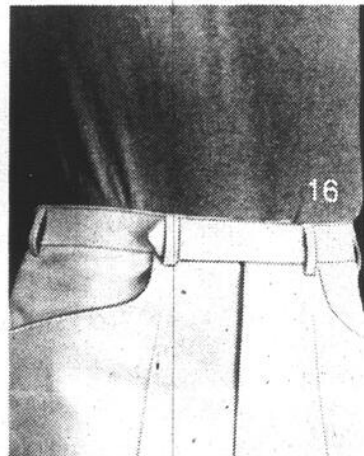
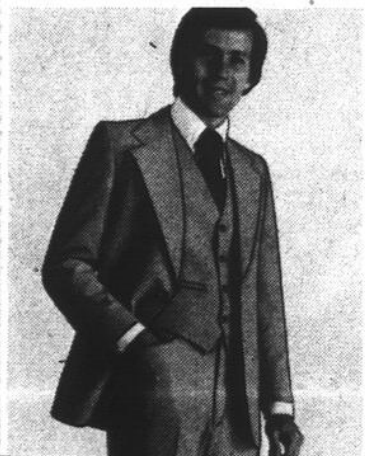



79⁹⁹ l'ens.

Complet 3 pièces

8-14 Polyester/laine. Modèle à devant droit deux boutons, gilet et pantalon à passants de ceinture. Tons unis de bleu, brun ou beige. Tailles 38-44.

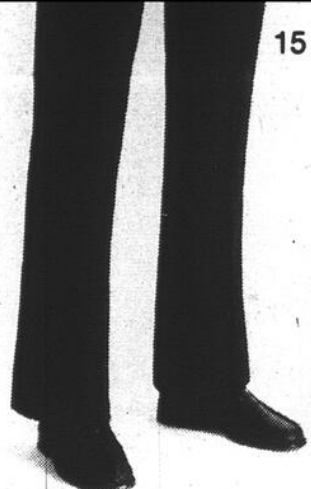

8⁹⁹ ch.

Pantalons en polyester

8-15 Pantalons de coupe très confortable en tricot de polyester lavable. Passants de ceinture et 4 poches. Tons unis de brun, beige, marine ou bleu clair. Quadrillés en brun, bleu ou beige. Tailles 30 à 40.

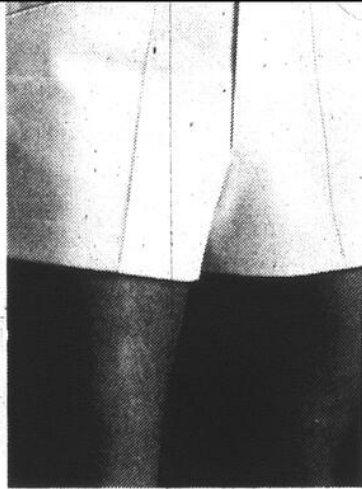

5⁹⁹ ch.

Shorts pour hommes

8-16 Tissu 100% polyester lavable. Modèle avec deux poches devant et une petite sur le côté. Passants de ceinture et bande de taille extensible. Bleu, beige, marine ou blanc. Tailles 28 à 38.

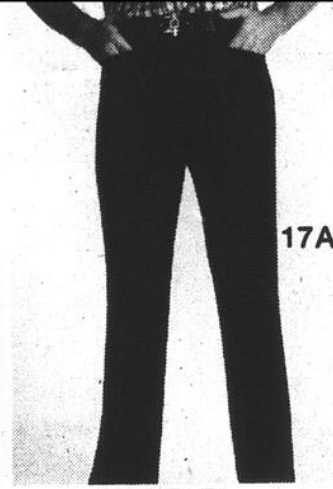

7⁹⁹ ch.

Pantalons sport

8-17 A Modèle en polyester / coton avec passants de ceinture. Marine, bleu clair, vert chasseur, brun clair, beige, ou chocolat. Tailles 30 à 40.

5⁴⁹ ch.

Chemises sport

B. Manches courtes, 65% polyester / 35% coton. Choix de carreaux ou vichy. Tailles P.M.G. Achats en magasin seulement.



7⁹⁹ ch.

Manteaux de pluie pour fillettes

8-18 Modèle réversible en rayonne et caoutchouc. Bleu / crème ou rose / crème. Tailles 7 à 14.

Baymart, vêtements pour enfants, rayon 870, niveau du métro, centre-ville Montréal et dans toutes les succursales.



3⁹⁹ ch.

Robes-soleil pour fillettes

8-19 Modèles à corsage froncé en tissu 50% polyester/50% coton. Choix de tons pastel. Tailles 7 à 14.

2⁹⁹ ch.

Robes-soleil 4-6X

8-20 (Hors photo) 75% coton / 25% polyester. Rayures tricolores en rouge / kaki / vert, rouge / marine / blanc, ou or / marine / vert. Aussi quelques-uns à motif fantaisie. Tailles 8 à 16.

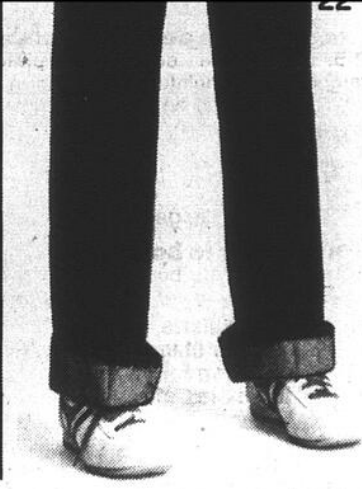

3⁷⁹ ch.

Tee-shirts pour garçons

8-21 (Hors photo) 75% coton / 25% polyester. Rayures tricolores en rouge / kaki / vert, rouge / marine / blanc, ou or / marine / vert. Aussi quelques-uns en motif fantaisie. Tailles 8 à 16.

7⁹⁹ ch.

Jeans Liberty

8-22 Jeans en denim 12 1/2 oz ou cputil de coton blanc. Tailles 7 à 16 pour garçons. 8-23 (Hors photo) Pantalons pour garçons. Pur coton. Marine, brun, beige ou bleu. Tailles 8 à 16.

Vêtements Baymart pour hommes, rayon 847, niveau du métro centre-ville Montréal et dans toutes les succursales.



2³⁹ ch.

Chemises tricot pour garçons

8-24 Tricot uni. Col rond. Choix de modèles. Rouge, bleu, or. Tailles 4 à 6X.

2⁹⁹ ch.

Shorts pour garçons

8-25 Polyester / coton. Deux poches devant. Marine, beige, vert ou bleu. Tailles 4 à 6X.

Baymart, vêtements pour enfants, rayon 870, niveau du métro, centre-ville Montréal et dans toutes les succursales.

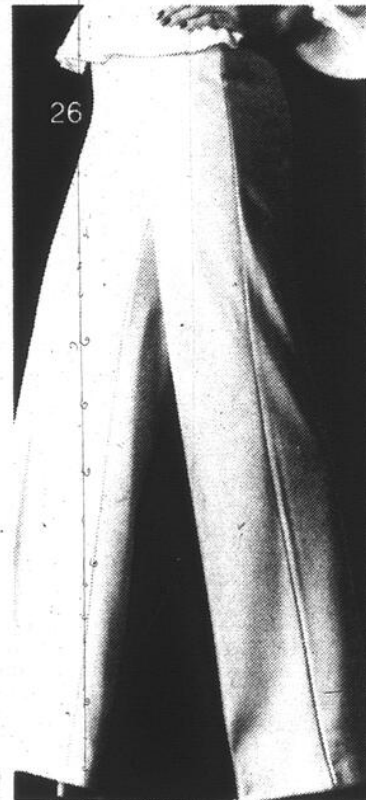

Ord. 6.99 **5⁴⁹** ch.

Pantalons à enfiler

8-26 Pratiques pantalons pour l'été. 100% polyester lavable. Bande de taille élastique. Blanc, bleu poudre, beige, marine, rouge ou brun.

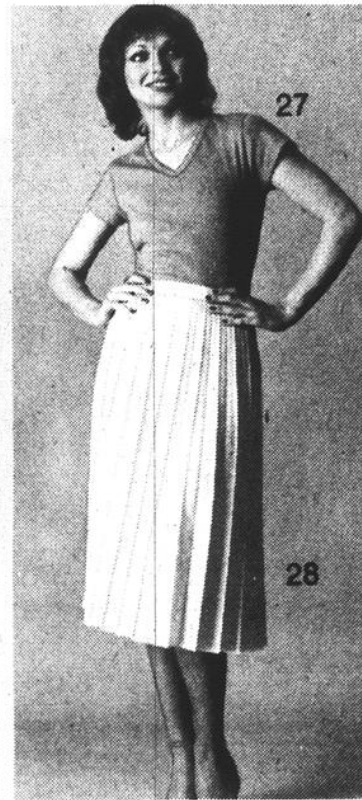

3⁴⁹ ch.

Tee-shirts mode

8-27 Choix de modèles avec encolure en V, col ou patte de boutonnage et manches courtes. Tissu 65% polyester / 35% coton. Blanc, beige, rouge, brun, vert, jaune, bleu roi ou noir. P.M.G.

9⁹⁹ ch.

Jupes pour l'été

8-28 Modèle plissé avec glissière au dos. Tissu 65% polyester / 35% viscose. Rouge, blanc, marine, jaune ou bleu. Tailles 10-18. 8-29 (Hors photo) Jupe à motif floral garni de tissu brodé. Tailles 10-18.

Vêtements sport Baymart, rayon 806, niveau du métro, centre-ville Montréal et dans toutes les succursales.



4⁹⁹ ch.

Choix de sacs à main

8-30 Venez en choisir plusieurs à ce bas prix! Enveloppes, fourre-tout et autres en toile, cuir, suède et polyvinyle dans une gamme de coloris. Achats en magasin seulement.

Accessoires mode Baymart, rayon 829, niveau du métro, centre-ville Montréal et dans toutes les succursales.



12⁹⁹ ch.

Peignoirs en tissu éponge

8-31 Modèle longueur genou pour la douche, la piscine ou la plage. Peignoir enveloppant avec manches courtes et ceinture. Tissu 65% polyester / 35% coton. Jaune, blanc, bleu ou beige. P.M.G.

8-32 (Hors photo) Robes de nuit longues en polyester / coton ou nylon. Choix de modèles et coloris. P.M.G. **4.99** ch.

Baymart, vêtements de détente, rayon 820, niveau du métro, centre-ville Montréal et dans toutes les succursales.



3⁹⁹ ch.

Robes d'intérieur

8-33 Modèles sans manches avec glissière devant ou au dos et encolure ronde. Imprimés joyeux. P.M.G.

8-34 (Hors photo) Robes-soleil en coloris variés. P.M.G. **7.99** ch.

Draps sans repassage

8-34 Draps de première qualité, en tissu 50% polyester / 50% coton. Imprimé floral sur blanc.

Jumeau, plat / housse ... **4.79** ch.
2 places, plat / housse ... **5.59** ch.
Queen, plat / housse ... **7.19** ch.
Taies d'oreiller ... **3.19** pal.

Ens. de serviettes

8-35 Tissu éponge de coton. Imprimé floral en blanc / rose ou blanc / turquoise.

Bain ... **2.99** ch.
Essuie-main ... **1.99** ch.
Débarbouillette ... **.99** ch.

Ens. tapis de bain

8-36 Tissu éponge de coton. Tapis ovale 22" sur 34" et couvre-siège assorti. Brun, bleu roi, jaune ou rose.

5.99 l'ens.

Couvertures Hillcrest

8-37 Pour lit deux places. Tissu 100% acrylique. Bordure 4". Bleu, or, vert ou rose. Env. 72" sur 84". Env. 72" sur 84".

6.99 ch.

Edredons

8-38 Avec motif appliqué. 65% polyester / 35% coton. Bourre 100% polyester. Bleu ou brun.

Jumeau ... **13.99** ch.
2 places ... **17.99** ch.
Queen ... **21.99** ch.

Oreillers

8-39 Oreillers en plume de poulets. Recouvrement coton bleu. Env. 16" sur 24".

3.99 ch.

Linge de maison Baymart, rayon 879, niveau du métro, centre-ville Montréal et dans toutes les succursales.

Vous pouvez compter sur nous pour la livraison

Nous livrons gratuitement les achats portés à votre compte ou payés comptant. Cependant, 75¢ de frais de manutention sont demandés pour les commandes P.A.L.

En passant vos commandes téléphoniques

... veuillez mentionner le numéro des articles et compter un délai de quelques jours pour la livraison. Merci!

vo
nom est
bon
dites "à mon co

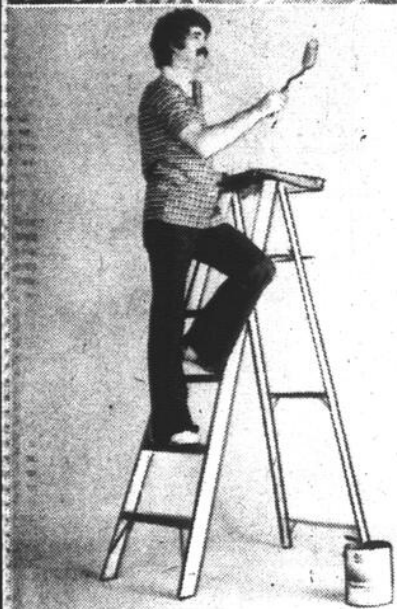

749

le gal.

Latex extérieur Voyageur
9-1 latex mat en blanc seulement.

749

le gal.

Alkyde extérieur Voyageur
9-2 Alkyde lustré en blanc seulement.

20% de rabais sur pinceaux!

9-3 Tous les pinceaux vous sont offerts à rabais! Poli naturel ou nylon. 1", 2", 3" et 4".

.99

ch.

Dissolvant

9-4 Idéal pour dissoudre la peinture et pour nettoyer les planchers de bois ou terrazo. 40 oz.

6⁹⁹

l'ens.

Nécessaire à peinture Padco

9-5. L'ensemble comprend: plateau, tampon pour peindre, tampon à découpage, tampon de remplacement.

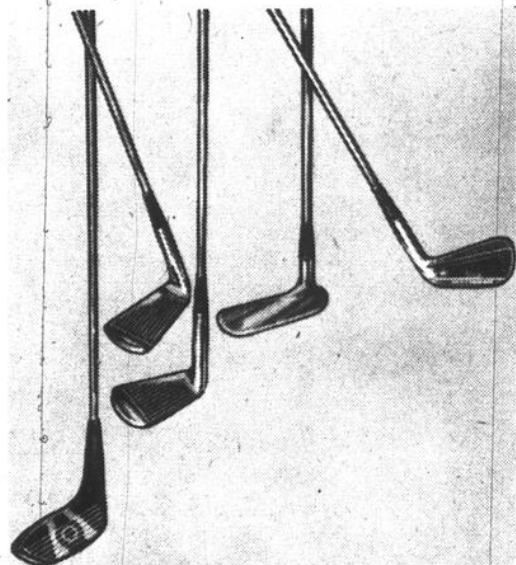

39⁹⁹

l'ens.

Ensemble de golf 5 pièces pour jeunes
9-7 De Northwestern. Construction robuste avec poignées non glissantes, idéales pour débutants. Fers no 3, 5, 7 et putter.



44⁹⁹

ch.

Sacs de golf Bagmaster
9-8 De Browning. Construction robuste mais légère. Pliable pour rangement facile.

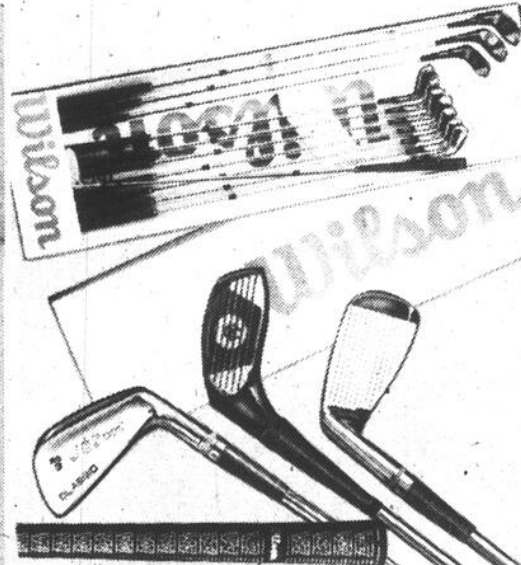

159⁰⁰

l'ens.

Facilités de paiement sur demande
Ens. de golf 11 pièces J.C. Snead
9-9 De Wilson. Ensemble de grande qualité comprenant bois no 1, 3 et 4, fers 3 à 9 et wéde de lancer.

Sports, rayon 740, quatrième étage, centre-ville Montréal et dans toutes les succursales.



12

14

13

11

10

Valises à côtés souples

Modèles de première classe! Valises légères en nylon d'entretien facile avec cadre central robuste. Entièrement doublées. Fermetures à glissière en nylon.

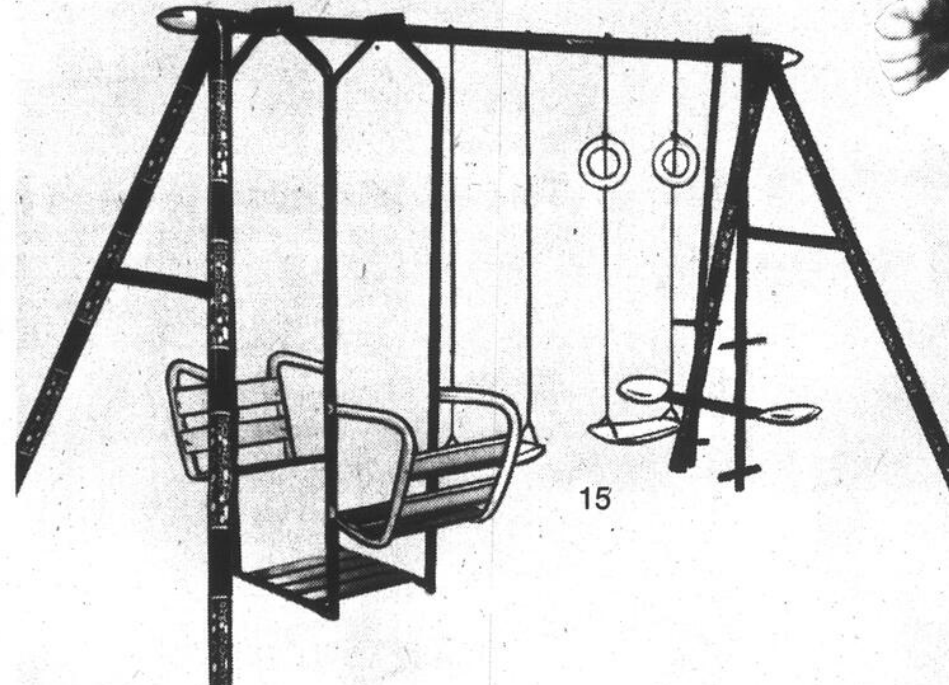

59⁹⁹

l'ens.

Facilités de paiement sur demande
Portiques Baycrest

24⁹⁹

ch

Glissoles à plate-forme
9-17 (Hors-photo). Modèle pouvant

69⁹⁹

l'ens.

Facilités de paiement sur demande
Centres de



29

Nécessaire à peinture Padco
9-5. L'ensemble comprend: plateau, tampon pour peindre, tampon à découpage, tampon, de remplacement.

7⁹⁹

l'ens.
le gal.

Vernis pour le bois

9-6 Vernis Alkyde pour bois intérieur ou extérieur. Tons noyer ou bois rouge.

Quincaillerie, rayon 781, quatrième étage, centre-ville Montréal et dans toutes les succursales.

4⁴⁹

ch.

Albums-photos géants

9-23 Modèle à pages auto-collantes. 10 feuilles (20 pages) 10" sur 12". Choix de couvertures. 4 feuilles de rechange en bleu, brun, rouge ouivoire. En vente 1.19.

8⁹⁹

ch.

Cadres "Collage"

9-24 Peut contenir 12 photos. Brun ou beige. 14 1/2" sur 14". Cadre ton or brossé.

8⁹⁹

ch.

Cadres multi-photos

9-25 Modèle pouvant contenir plusieurs photos. Fond beige ou brun. Cadre ton or brossé. 14 1/2" sur 14".

Appareils-photos, rayon 714, rez-de-chaussée, centre-ville Montréal et dans toutes les succursales.



21⁹⁹

ch.

Nécessaires à mises en plis Clairol Kindness

9-31 Modèle 3 usages; ordinaire, vapeur et conditionneur. Complet avec 20 rouleaux chauffants de 3 tailles différentes.

Valises à côtés souples

Modèles de première classe! Valises légères en nylon d'entretien facile avec cadre central robuste. Entièrement doublées. Fermetures à glissière en nylon. Brun garniture havane.

9-10 Petite	34⁹⁹ ch.	9-13 Très grande	58⁹⁹ ch.
9-11 Moyenne	44⁹⁹ ch.	9-14 Grand fourre-tout sur roulettes	21⁹⁹
9-12 Grande	49⁹⁹ ch.		

Facilité de paiement sur demande
Bagages, rayon 796, septième étage, centre-ville Montréal et dans toutes les succursales.



39⁹⁹

ch.

Appareils-photos Colorburst 100 de Kodak

9-26 Modèle facile à utiliser. Photo développée, éjectée automatiquement. Mise au point facile. Vitesse de l'obturateur électronique de 1/3000 à 1/20 sec. Utilise film Kodak PR10 (non compris)

Appareils-photos, rayon 714, rez-de-chaussée, centre-ville Montréal et dans toutes les succursales.

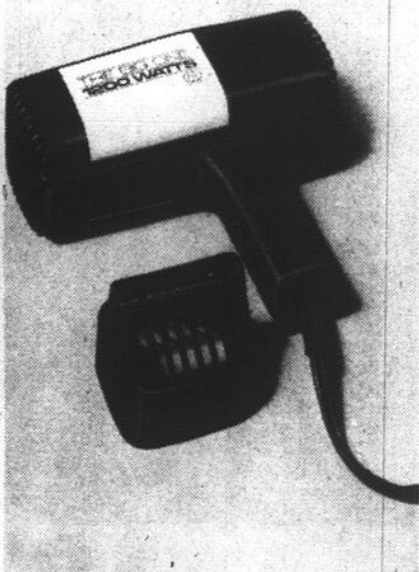

21⁹⁹

ch.

"The Big One" de Charlescraft

9-32 Séchoir à cheveux 1200 watts. Léger, petit et facile à utiliser avec choix de vitesses et de chaleur. 125 volts.

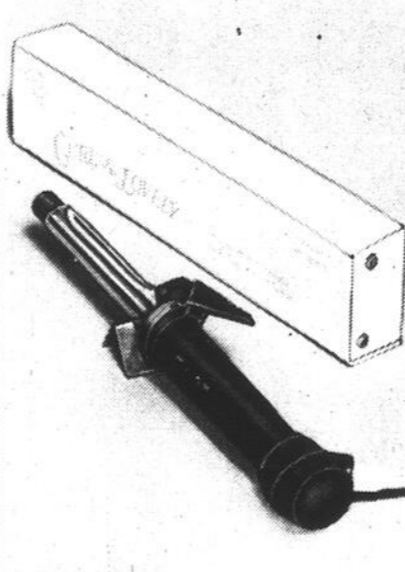

12⁹⁹

ch.

Fer à friser "Traveller"

9-33 Modèle "Curl & Lovely" de Lady Charlescraft. 120 / 240 volts. Contrôle par thermostat. Cordon amovible et étui pour le voyage.

Beauté-santé, rayon 770, rez-de-chaussée, centre-ville Montréal et dans toutes les succursales

59⁹⁹

l'ens.

Facilités de paiement sur demande

Portiques Baycrest

9-15 Portiques Baycrest de luxe Quatre pieds de 6'8", traverse de 8'6". Balançoire de jardin de 16", balancelle à sièges en plastique, anneaux de gymnastique et barre trapeze.

9-16 (Hors photo) Portique robuste. Six pieds de 6'9", traverse 10". Balançoire de jardin 18", balancelle à sièges en plastique, anneaux de gymnastique et barre trapeze.

9-18 Balançoire pour bébé (hors-photo) Modèle en plastique avec ceinture de sécurité et ferrure Blanc. 5.99 ch.

9-19 Système d'ancrage (hors-photo) avec angles, ferrure, etc. Idéal pour tout portique 3.99 l'ens.

9-20 Portiques économiques Baycrest (hors photo) Pieds de 6'4", traverse 7". Balançoire en plastique, anneaux de gymnastique et barre trapeze 31.99 l'ens.

Facilités de paiement sur demande

Jouets, rayon 762, troisième étage, centre-ville Montréal et dans toutes les succursales.

24⁹⁹

ch

Glissoires à plate-forme

9-17 (Hors-photo). Modèle pouvant être installé seul ou avec un portique Baycrest. Marches moulées, plate-forme 12" et glissoire 6". Bleu ou rouge.

9-18 Balançoire pour bébé (hors-photo) Modèle en plastique avec ceinture de sécurité et ferrure Blanc. 5.99 ch.

9-19 Système d'ancrage (hors-photo) avec angles, ferrure, etc. Idéal pour tout portique 3.99 l'ens.

9-20 Portiques économiques Baycrest (hors photo) Pieds de 6'4", traverse 7". Balançoire en plastique, anneaux de gymnastique et barre trapeze 31.99 l'ens.

Facilités de paiement sur demande

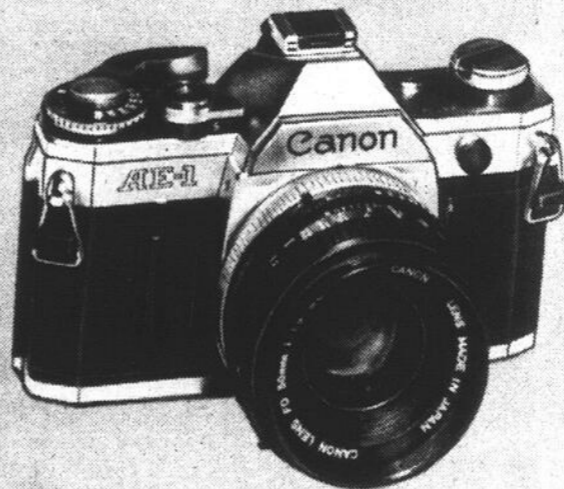

349⁰⁰

ch.

Facilités de paiement sur demande

Appareil Canon AE-1F1.8 avec étui

9-27 Modèle électronique SLR 35 mm. * objectif 50 mm f 1.8 * mesure de la lumière à travers l'objectif * cadran large pour vitesse de l'obturateur * minuterie électronique * contrôle lumineux à l'arrière et prises pour pré-exposition * utilise piles de type 6V (comprises) * levier d'arrêt * étui et bandoulière.

9-28 Jumelles Bushnell Sportview 7 sur 35 (hors photo) Modèle tout usage de grande qualité. Champ de vision de 341°. 5 1/4" de hauteur et poids 20 oz.

34⁹⁹

ch.



29⁹⁹

ch.

Projet 1200 Schick

9-34 Séchoir puissant pour femmes et hommes. Choix de trois réglages: 300 / 700 / 1200 watts. Complet avec brosse circulaire. 125 volts.

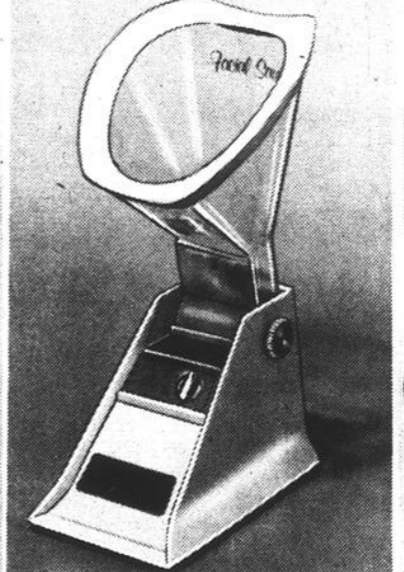

27⁹⁹

ch.

Sauna facial Lady Schick

9-35 Nettoyage en profondeur pour avoir une plus belle peau. Choix de 3 degrés de vapeur et masque facial réglable pour plus de confort. 110-120 volts.

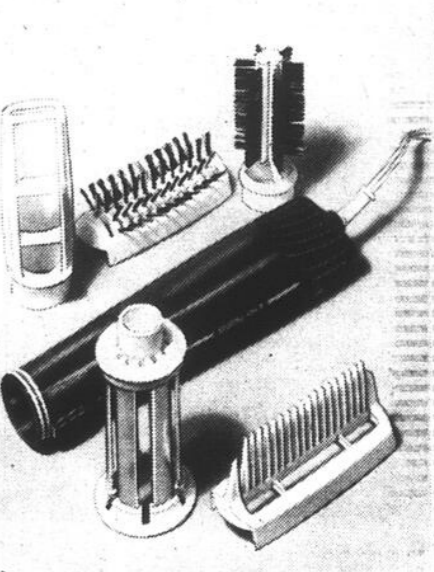

26⁹⁹

ch.

Séchoir "Stick" de Schick

9-36 Séchoir tout usage, pour sécher et coiffer les cheveux. Chaleur et vitesse réglables. 5 accessoires pratiques. Etui en denim. 800 watts. 125 volts.

69⁹⁹

l'ens.

Facilités de paiement sur demande

Centres de divertissement

9-21 (Hors-photo) Modèle avec pieds 6'8" et traverse 6'10". Echelles verticales solides. Anneaux de gymnastiques, barre trapèze, corde pour grimper et échelle horizontale avec échelons ronds.

9-22 "Mr Turtle" (hors-photo) Piscine avec glissoire. Support. Renvoi d'eau. 5" de diamètre 15.99 l'ens.



15⁹⁹

ch. ens.

Ensembles d'entraînement

Modèles idéals pour toute la famille!

9-29 Pour adultes 65% nylon / 35% coton. Veste avec fermeture à glissière. Pantalon avec poches et ouvertures latérales sur les jambes. Marine avec rayures rouges et blanches. Tailles P.M.G.

9-30 Pour enfants (hors-photo) 100% acrylique. Veste à fermeture à glissière. Pantalon ajusté avec poche sur la hanche et ouvertures latérales sur les jambes. Bleu royal avec rayures blanches. Tailles 12, 14 et 16.

Sports, rayon 740, quatrième étage, centre-ville Montréal et dans toutes les succursales.

vente 308^e la Baie anniversaire

Service téléphonique de 24 heures
pour la région de Montréal
Composez

842-6261
sauf avis contraire



Tee-shirts pour jeunes hommes

10-3-4-5. L'été est proche et les tee-shirts reprennent la vedette! C'est le temps ou jamais de vous procurer les vôtres pendant la Vente anniversaire! Venez à la Boutique 317 de la Baie: vous y verrez les tout derniers modèles de tee-shirts à manches courtes, tous en coton et polyester. Et vous avez le choix! Il y a des modèles à patte de boutonnage, encolure en V à col contrastant, les populaires cols chinois, les cols amovibles, certains ont même 2 poches et des épaulettes! Il y a des rayures, des tons unis dans une vaste gamme de couleurs, rouge, bleu, marine, brun, beige, poudre, écru, et blanc.. TP, P.M.G.

Achats en magasin seulement. Boutique 317, rez-de-chaussée, centre-ville Montréal et dans toutes les succursales.

Ord. 12.00 à 14.00

799
ch.

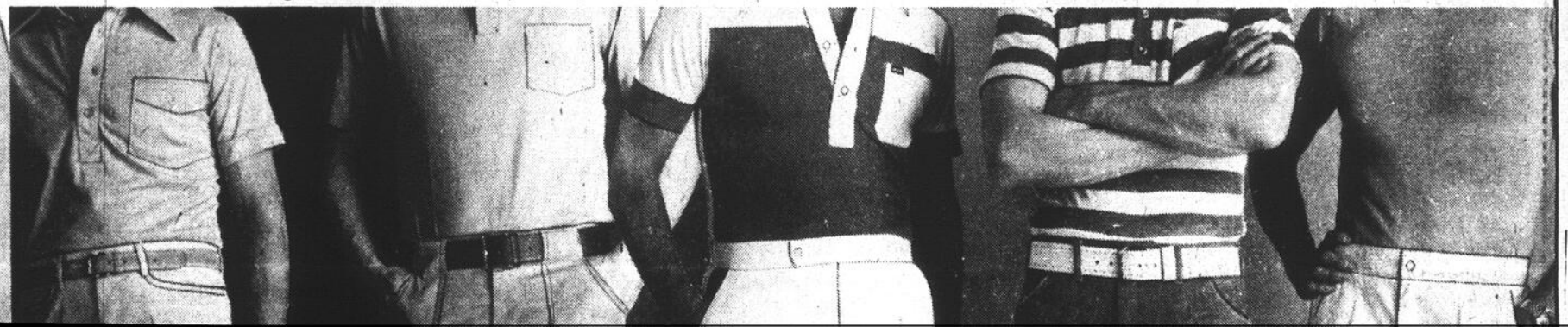



Ord.
155⁰⁰
et
140⁰⁰

99⁰⁰
le
complet

Complets 3 pièces

10.1 - Complets en polyester et laine, dans les tout derniers modèles de printemps et d'été. Tons de bleu, brun, marine ou beige. Tailles 38 à 44 dans le lot, pour la plupart des statures. Ord. 155.00

Complets 2 pièces

10-2. Complets d'allure tropicale, conçus en tissus légers pour l'été! 65% laine / 35% polyester. Choix de motifs et de teintes. Tailles 38 à 44, pour la plupart des statures. Ord. 140.00

Achats en magasin seulement. Complets pour hommes, rayon 301, rez-de-chaussée, centre-ville Montréal et dans toutes les succursales.

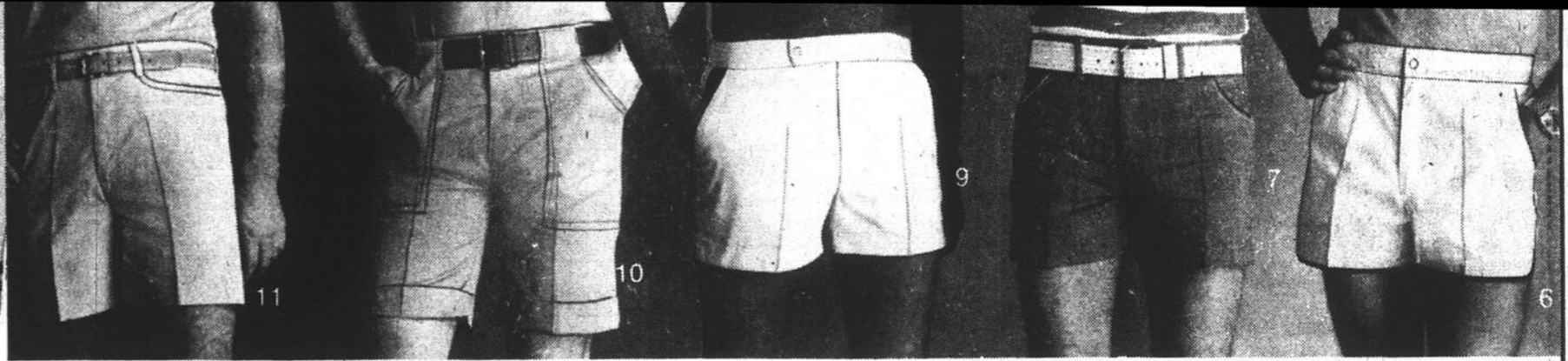

Des shorts pour tous les sports!

Des shorts pour toutes occasions, marche tennis, ou simplement pour la détente. 6 modèles vous sont proposés. Tailles 30 à 40. **10-6** Shorts de volleyball, 4 poches. Polyester et coton. Blanc ou marine. **10-7** Shorts en denim tout coton. Bleu seulement. **10-8.** Hors photo. Shorts à fines rayures, 5". Polyester / coton. Bleu seulement. **10-9.** Shorts de tennis. Polyester / coton. Blanc seulement. **10-10.** Shorts d'excursion. Polyester / coton. Kaki. **10-11.** Shorts unis, 5", en polyester et coton. Blanc, marine ou kaki.

Ord. 15.00
9⁹⁹
ch.

Vêtements sport pour hommes,
rayon 355, rez-de-chaussée, centre-ville
Montréal et dans toutes les succursales.

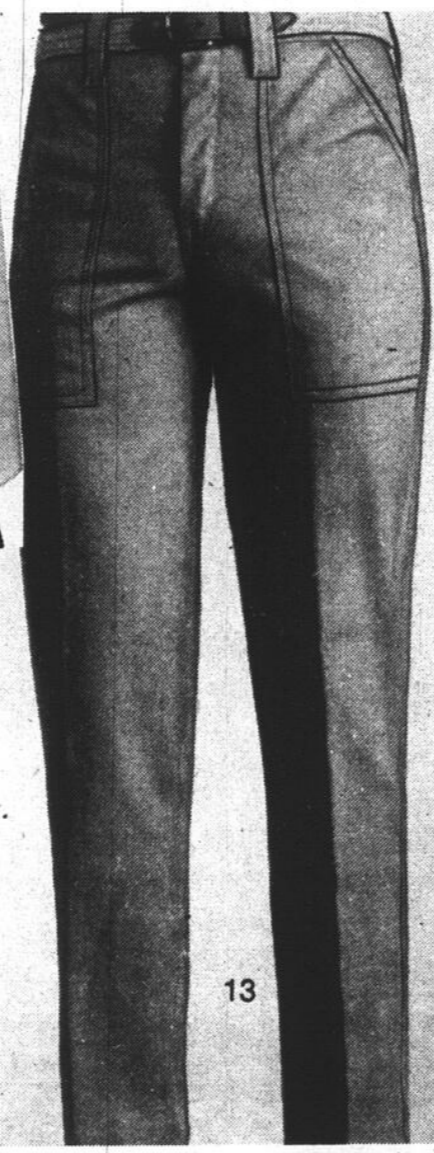

Ord. 18.95
à 23.95
9⁹⁹
ch.

Jeans G.W.G. en denim et "Cargo"

10-12-13. Jeans en denim tout coton et pantalons en croisé 50% coton / 50% polyester, jambe tube. Les jeans sont bleus, les "Cargo", kaki. Tailles 26 à 36.

Boutique 317, rez-de-chaussée, centre-ville Montréal et dans toutes les succursales.

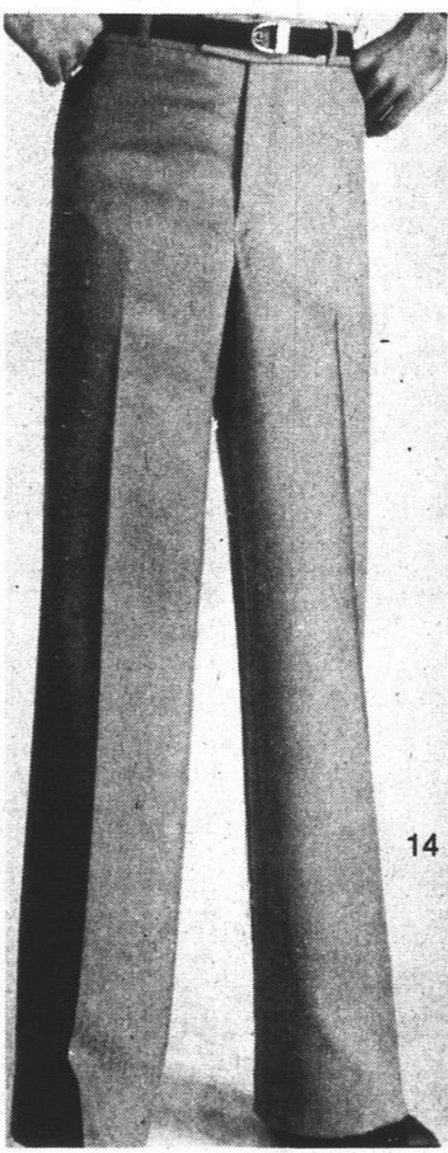

Ord. 30.00
24⁹⁹
ch.

Pantalons de ville pour jeunes hommes

10-14. Superbes pantalons de coupe européenne, parfaits pour le travail ou la détente. Tissu "tropica", 55% polyester / 45% laine. 2 poches côté, 1 au dos, passants étroits, jambe évasé. Tons ivoire, chameau, marine, brun ou noir. Tailles 28 à 36.

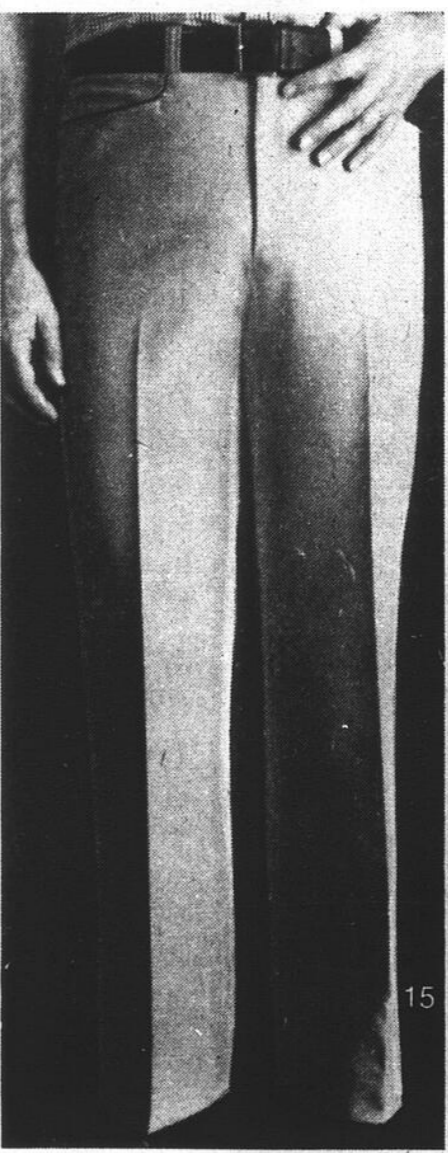

Ord. 22.95
18⁹⁹
ch.

Pantalons en tricot

10-15. Pantalons unis 100% polyester. 4 poches. Bande "Ban-roll" griptex à la taille. Bords finis à ourlet de 2". Brun, beige ou marine. Tailles 32 ou 38.

Pantalons pour hommes, rayon 314, rez-de-chaussée, centre-ville Montréal et dans toutes les succursales.

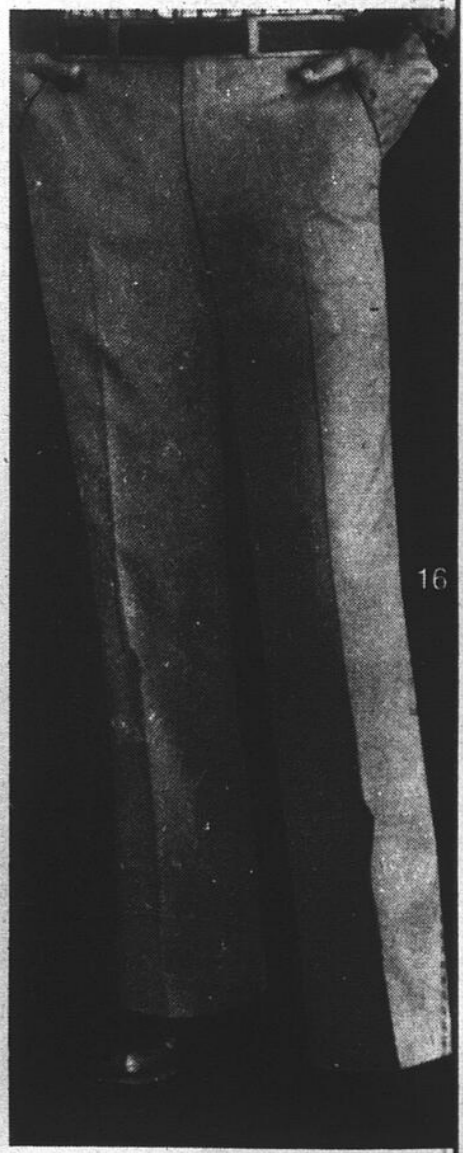

Ord. 20.00
14⁹⁹
ch.

Pantalons légers

10-16. Si agréables pendant l'été! 65% polyester / 35% coton. Pochette devant, 2 poches boutonnées au dos. Bande à la taille "Ban-roll", bord fini. Beige, marine ou brun. Tailles 32 à 38.

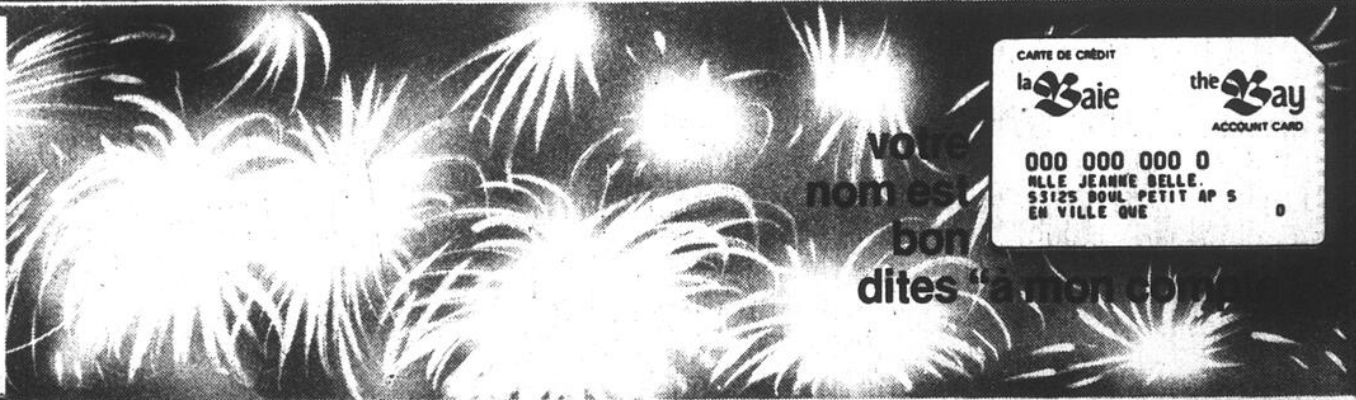
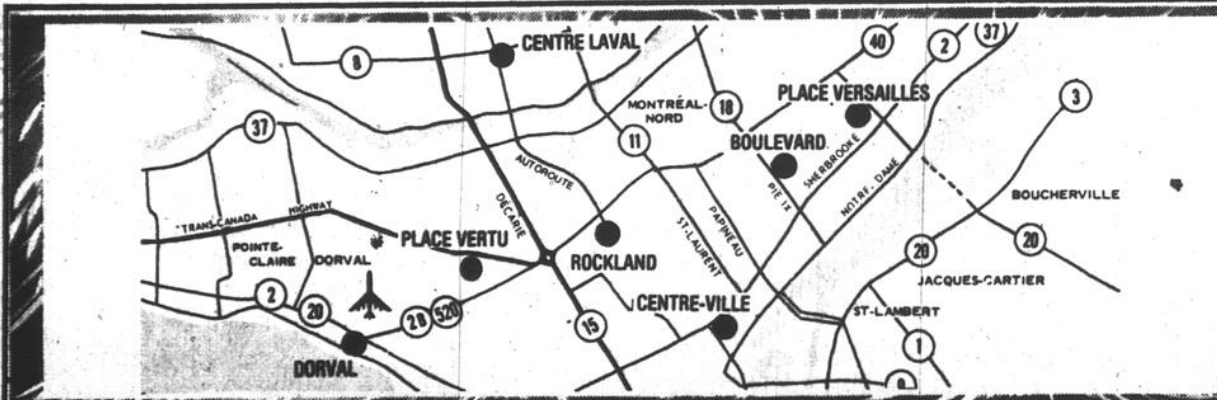

CARTE DE CRÉDIT
la Saie the Saie
 ACCOUNT CARD
 000 000 000 0
 MME JEANNE BELLE
 53125 BOUL. PETIT AP 5
 EN VILLE QUE

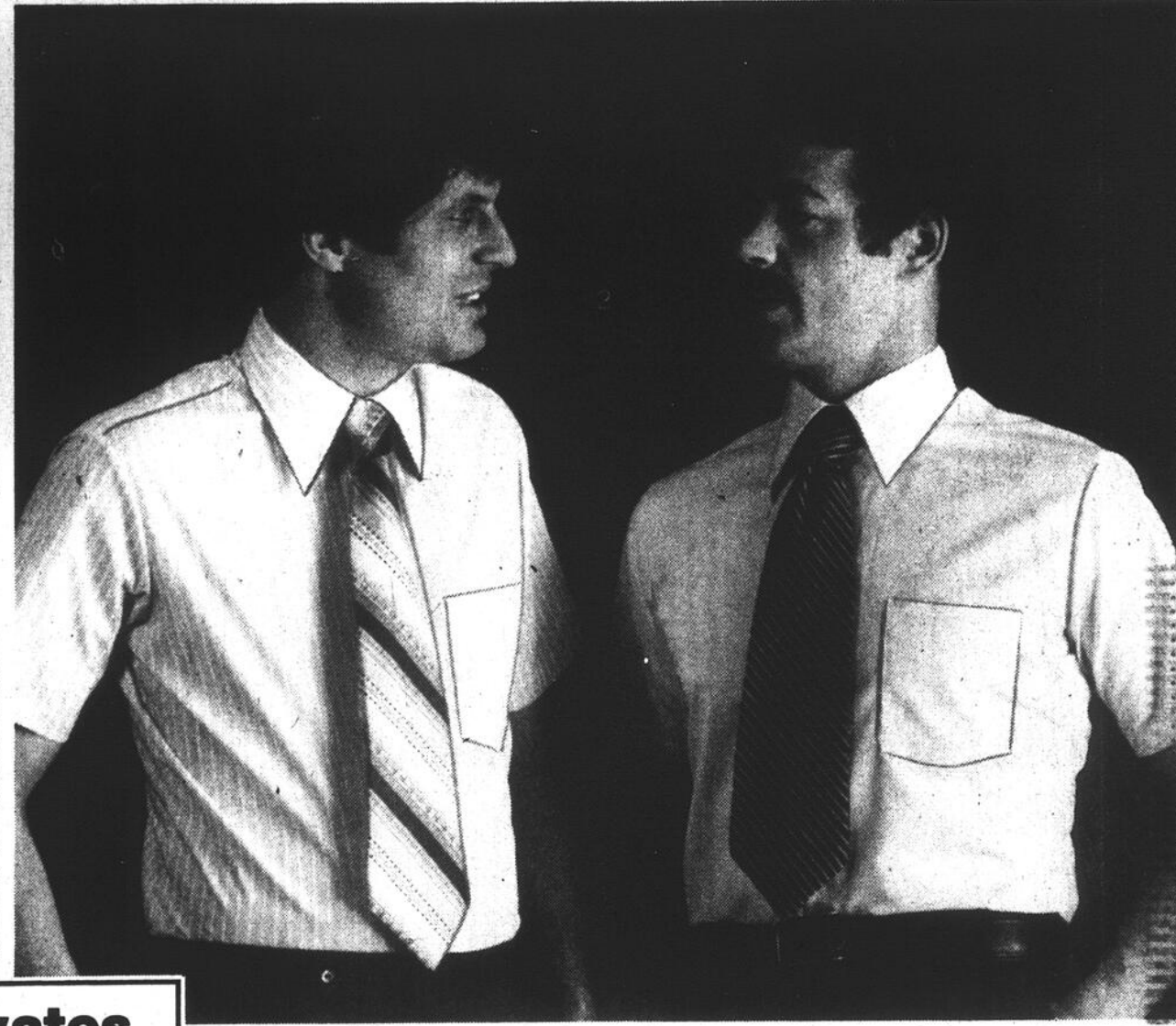
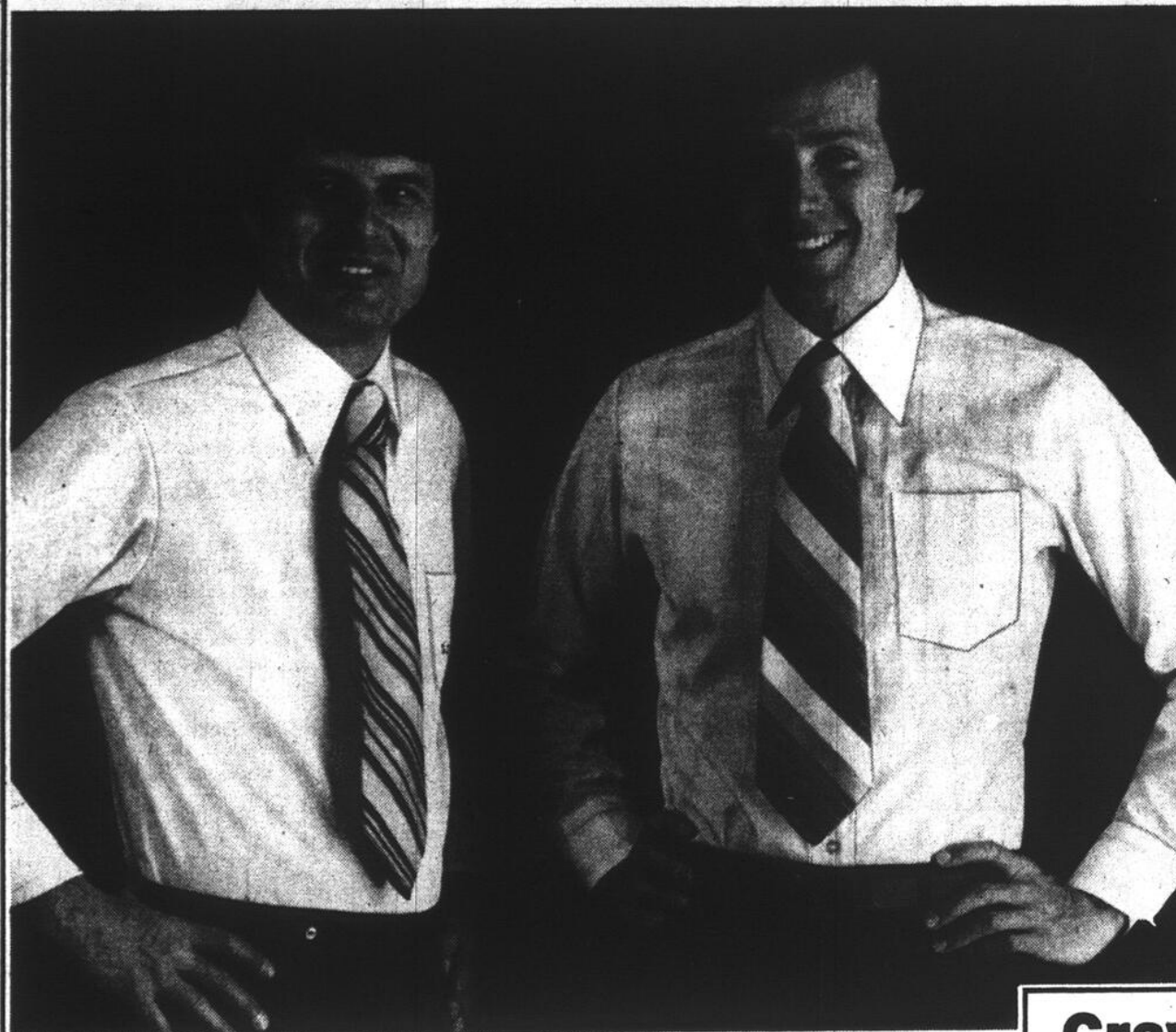

9⁹⁹
 ch.

**Chemises de ville
 de marque réputée**

11-1 Modèle de qualité en 65% polyester / 35% coton sans repassage. Col mode, manches longues et poignets boutonnés. Rayures ou carreaux en bleu ou brun. Tailles 14½ (32-33) et 15-16½ (32-33-34)

**Cravates
 à prix
 réduits
 2/6⁹⁹**

11-3 Cravates mode dans un grand choix de motifs. 100% polyester d'entretien facile. Largeur 4½". Achats en magasin seulement.

8⁴⁹
 ch.

**Chemises de ville
 de marque réputée**

11-2 Modèle idéal pour les jours chauds. 65% polyester / 35% coton d'entretien facile. Lavable à la machine, aucun repassage nécessaire. Col mode, une poche-poitrine. Choix de tons unis ou à motifs. Tailles 14½ à 17.

Chemises de ville pour hommes, rayon 330, rez-de-chaussée, centre-ville Montréal et dans toutes les succursales.

11-1 Modèle de qualité en 65% polyester / 35% coton sans repassage. Col mode, manches longues et poignets boutonnés. Rayures ou carreaux en bleu ou brun. Tailles 14½ (32-33) et 15-16½ (32-33-34)

d'entretien facile. Largeur 4½". Achats en magasin seulement.

11-2 Modèle idéal pour les jours chauds. 65% polyester / 35% coton d'entretien facile. Lavable à la machine, aucun repassage nécessaire. Col mode, une poche-poitrine. Choix de tons unis ou à motifs. Tailles 14½ à 17.

Chemises de ville pour hommes, rayon 330, rez-de-chaussée, centre-ville Montréal et dans toutes les succursales.

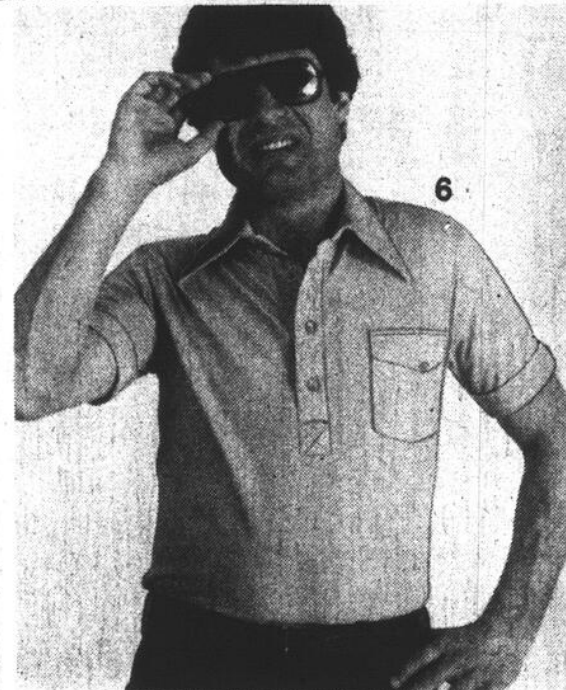

Chemises sport à carreaux

11-4 Modèle à manches courtes en 65% polyester / 35% coton. Poche-poitrine et revers. Carreaux larges en bleu ou brun / orange. Petits carreaux en bleu, rouge ou bleu / vert. Tailles P.M.G.T.G.

Ord. 12.00
6⁹⁹ ch.

Tee-shirts sport

11-5 (Hors-photo). Modèle avec col contrastant, patte et empiècement. 50% polyester / 50% coton. Blanc / marine, blanc / brun, marine / blanc, écri / rouge / marine, brun / kaki ou blanc / rouille / brun. Tailles P.M.G.T.G.

Ord. 16.00
10⁹⁹ ch.

Ord. 11.00
8⁹⁹ ch.

Chemises en tricot à manches courtes

11-6. Modèles en 50% polyester / 50% coton d'entretien facile. Bleu poudre, brun, blanc, marine, rouge ou vert. Tailles P.M.G.T.G.

Ord. 20.00
15⁹⁹ ch.

Sweatshirts à capuchon

11-7 Modèle idéal pour jogging. Tissu-éponge pur coton à intérieur de coton molletonné. Fermeture à glissière devant. Manches raglan et poignets en tricot. Marine, brun, denim, écri, bleu poudre ou rouille. Tailles P.M.G.T.G.

Chemises sport pour hommes, rayon 350, rez-de-chaussée, centre-ville Montréal et dans toutes les succursales.

25% de rabais sur tous les accessoires mode pour hommes!



11-8 Socquettes. Côtes 2 x 1. 100% nylon extensible. Lavable à la machine. Noir, brun ou marine. Pointure unique pour 10-12.

Ord. 1.50 **3/3³⁶**

11-9 Socquettes. Côtes 2 x 1. 50% laine / 50% nylon. Noir, brun ou marine. Pointure unique pour 10-13.

Ord. 2.50 **3/5⁶¹**

11-10 Chaussettes sport. Tissu éponge 77% coton / 23% nylon extensible. Blanc, marine, café ou bleu azur. Pointure unique pour 10-13.

Ord. 1.75 **3/3⁹³**

11-11 Chaussettes Happy Foot. Semelle coussinée, 70% coton / 30% nylon. Blanc / chameau, blanc / bleu, blanc / marine ou blanc / écarlate. Pointure unique pour 10-13.

Ord. 2.00 **3/4⁵⁰**

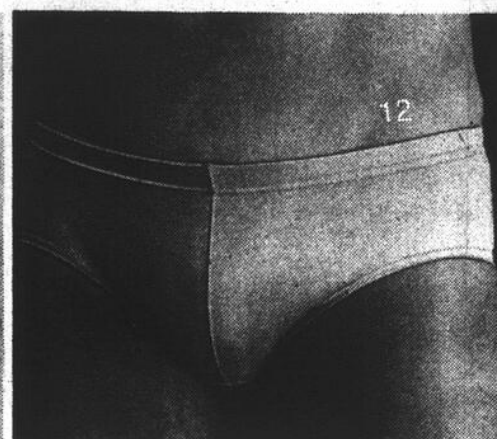

Ord. 3.50 **2/5²⁴**

Bikinis

11-12 Modèle laver et porter en 50% polyester / 50% coton. Tons unis de marine, bleu poudre, chair, rouge ou blanc. Tailles 28 à 38.

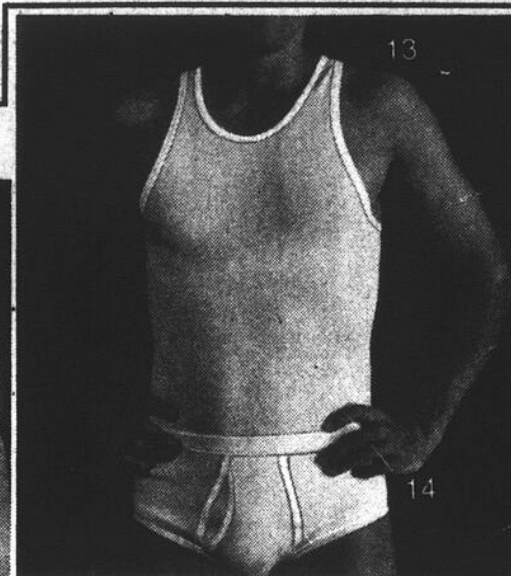

Ord. 3.25 **3/6³⁹**

Maillots athlétiques et caleçons

11-13 Maillot en 80% coton peigné / 20% nylon. Blanc. Tailles P.M.G.T.G.

11-14 Caleçon 80% coton peigné / 20% nylon. Blanc. Tailles P.M.G.T.G.

11-15 (hors photo) Tee-shirts à encolure ronde en 80% coton peigné / 20% nylon. Blanc. Tailles P.M.G.T.G. Ord. 4.25 **3/7.89**

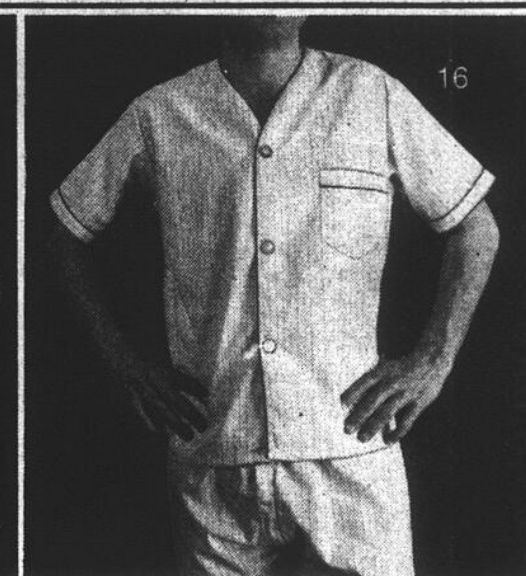

Ord. 12.00 **9⁹⁹** la pai.

Pyjamas courts

11-16 Modèles à manches et jambes courtes en 65% polyester / 35% coton. Taille extensible. Tons unis de bleu, ivoire ou gris. Tons imprimés de bleu ou havane. Tailles P.M.G.T.G.

Accessoires mode pour hommes, rayon 360, rez-de-chaussée, centre-ville Montréal et dans toutes les succursales.

vente 308^e la Baie anniversaire

Service téléphonique de 24 heures pour la région de Montréal
Composez

842-6261
sauf avis contraire

30% DE RABAIS

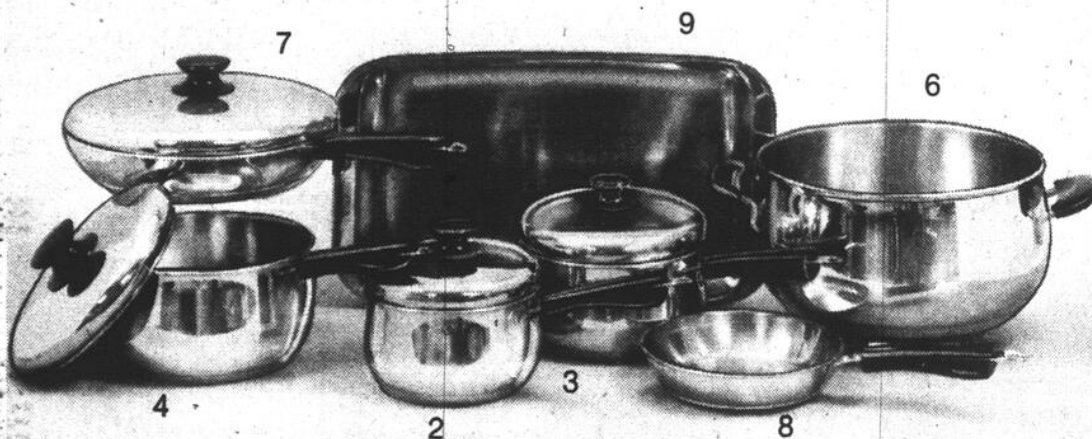

Sur batterie de cuisine Lagostina

Acier inoxydable 18 / 10 avec base "Thermoplan" pour distribution égale de la chaleur. Poignées et boutons non conducteurs de chaleur.

- | | | | | | |
|---|----------------------------|--|----------------------------|--|----------------------------|
| 12-1 (Hors photo)
Poêle couverte
1 1/2 pin.
No 1011-14
Ord. 26.95 | 18⁷⁹ ch. | 12-4
Poêle couverte
3 pin.
No 1011-20
Ord. 34.95 | 24³⁹ ch. | 12-7
Poêle ouverte
9 1/2".
No 1031-24
Ord. 32.95 | 22⁹⁹ ch. |
| 12-2
Poêle couverte
2 pin.
No 1011-16
Ord. 28.95 | 20¹⁹ ch. | 12-5
(Hors photo)
bain-marie
No 2366-20
Ord. 29.95 | 20⁸⁹ ch. | 12-8
Poêle à
omelettes.
No 1031-16
Ord. 19.95 | 13⁸⁹ ch. |
| 12-3
Poêle couverte
2 1/2 pin.
No 1011-18
Ord. 31.95 | 22²⁹ ch. | 12-6
Cocotte
4 1/2 pin.
No 1010-24
Ord. 49.95 | 34⁸⁹ ch. | 12-9
Poêle à
lasagne
Ord. 27.95 | 19⁴⁹ ch. |

25% de rabais sur plats italiens

Magnifiques plats de service Baldelli en céramique. Bordures vert / rouge, intérieur blanc et lettrage noir.

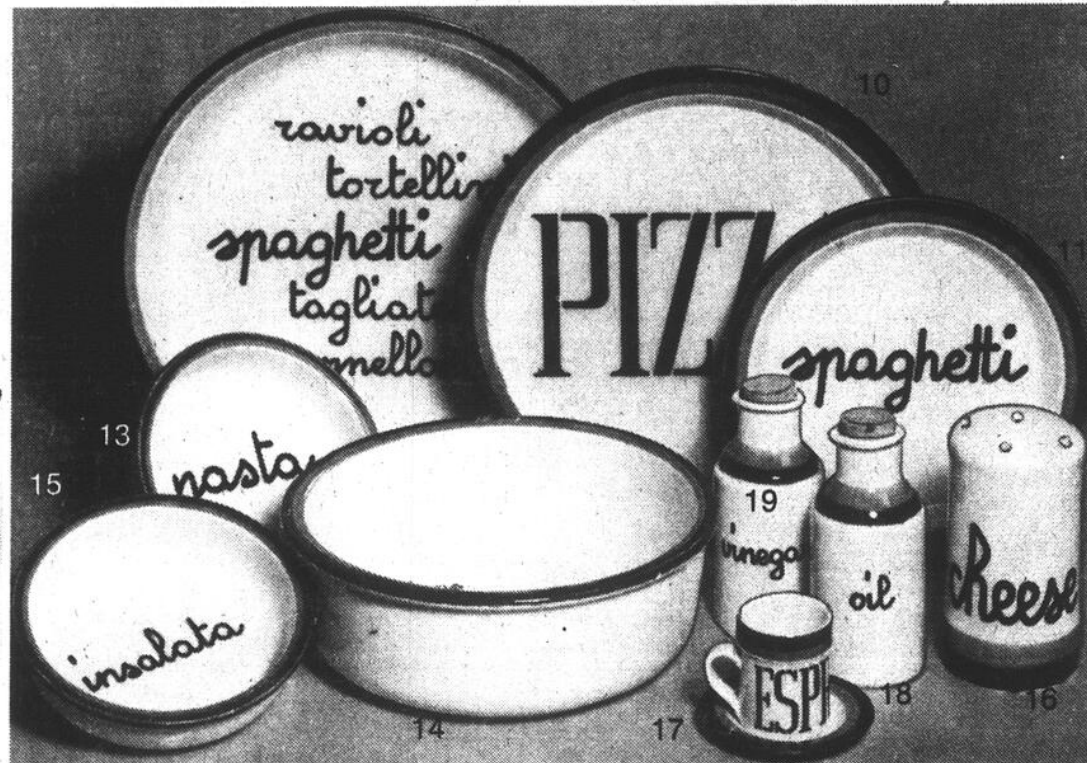

- | | |
|---|------------------------------|
| 12-10 Assiette à pizza 13"
Ord. 18.98 | 13⁹⁹ ch. |
| 12-11 Assiette à spaghetti
Ord. 6.98 | 4⁹⁹ ch. |
| 12-12 (Hors photo) Bol
"pasta" 14"
Ord. 18.98 | 13⁹⁹ ch. |
| 12-13 Bol "pasta" 7 1/4"
Ord. 4.98 | 3⁴⁹ ch. |
| 12-14 Bol "insalata" 11"
Ord. 17.98 | 13⁴⁹ ch. |
| 12-15 Bol "insalata"
7 1/4" — Ord. 4.98 | 3⁴⁹ ch. |
| 12-16 Assiette à fromage
Ord. 5.98 | 4⁴⁹ ch. |
| 12-17 Tasse et soucoupe
espresso — Ord. 5.98 | 4⁴⁹ l'ens. |
| 12-18 Pichet à huile
Ord. 4.98 | 3⁴⁹ ch. |
| 12-19 Pichet à vinaigre
Ord. 4.98 | 3⁴⁹ ch. |

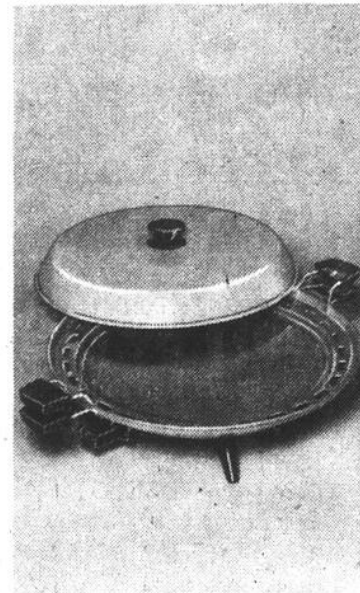

Ord. 34.98 **28⁹⁹**
Watta Pizzaria



Ord. 48.98 **41⁹⁹** ch.
Mixeur 14 vitesses

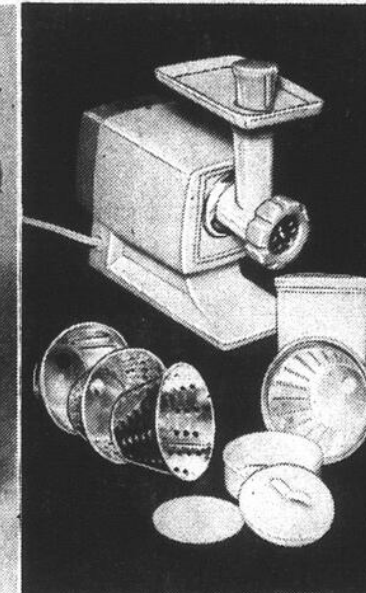

Ord. 37.98 **32⁹⁹** ch.
Jeannette de Moulinex

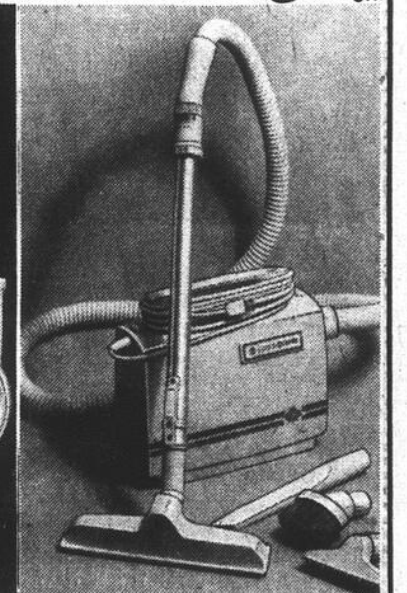

Ord. 89.98 **78⁹⁹** ch.
Facilités de paiement sur demande
Portapower de Hoover



24

25

26

Vaisselle Johnson Bros. en faïence anglaise

Service à dîner du four-à-la-table avec motifs gravés à la main et glacés les rendant ainsi imperméables au détergent.

12-24 Jamestown. Fleurs stylisées en brun / rose sur fond beige.

12-25 Friendly Village. Scènes de village en tons de crème et ocre avec touches de couleurs.

12-26 Country Side. Scènes en ton sépia / blanc avec touches de couleurs.

Ens. 20 pièces
pour 4
Ord. 42.50
et 47.50

Ensemble
5 pièces

28⁹⁹ l'ens.
19⁹⁹ l'ens.

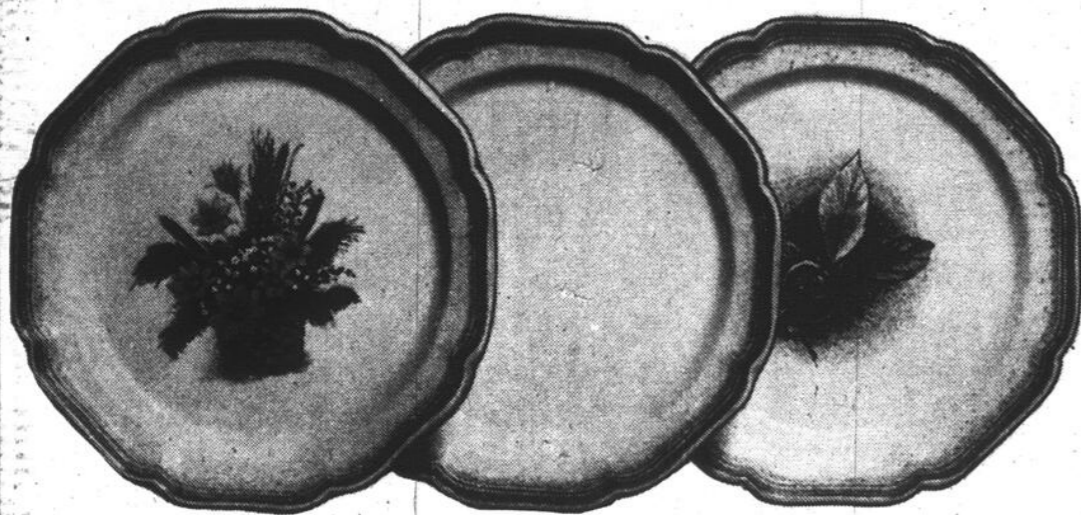

42

43

44

Service à dîner Mikasa

Toujours de bon goût en toutes occasions!
Sans danger au four et au lave-vaisselle.

12-42. AUTUMN SONG, motif fleuri sur fond beige.
12-43. WHOLE WHEAT beige sur fond beige.
12-44. WILD CHESTNUT, marron sur fond beige.

Ens. 20 pcs

Ens. 5 pcs

59⁹⁹ l'ens.
35⁹⁹ l'ens.
Facilités de
paiement sur
demande

**Porcelaine, rayon 614, quatrième étage, centre-ville
Montréal et dans toutes les succursales.**

Ord. 34.98 **28⁹⁹**

Watta Pizzaria

12-20 De Cornwall. Idéal pour cuire les pizzas, qu'elles soient congelées ou en morceaux, sans oublier les dîners vite faits. Aluminium rebelle à la chaleur avec élément amovible pour faciliter le nettoyage. Double poignée. Fini ton or.

Ord. 48.98 **41⁹⁹** ch.

Mixeur 14 vitesses de Philips

12-21 Modèle 14 vitesses avec lames en acier inoxydable. Contenant en verre 40 oz rebelle à la chaleur plus un contenant de 12 oz. Base ton or avec garniture chromée.

Ord. 37.98 **32⁹⁹** ch.

Jeannette de Moulinex

12-22 Importé de France! Hache-viande / salade électrique avec grille de coupe pour viande crue ou cuite. Trancheur et deux hache-salade. Plateau de sécurité. Beige avec garniture orange. 150 watts.

Ord. 89.98 **78⁹⁹** ch.

Portapower de Hoover

12-23 Petit aspirateur genre seau puissant et très léger. Contrôle de succion 3 positions. Deux rallonges plus brosse murs / planchers, meubles, rembourrage et suceur plat. Sac à poussière réutilisable.

Entretien des planchers, rayon 646, quatrième étage, centre-ville Montréal et dans toutes les succursales.

Articles de maison, rayon 636, quatrième étage, centre-ville Montréal et dans toutes les succursales.

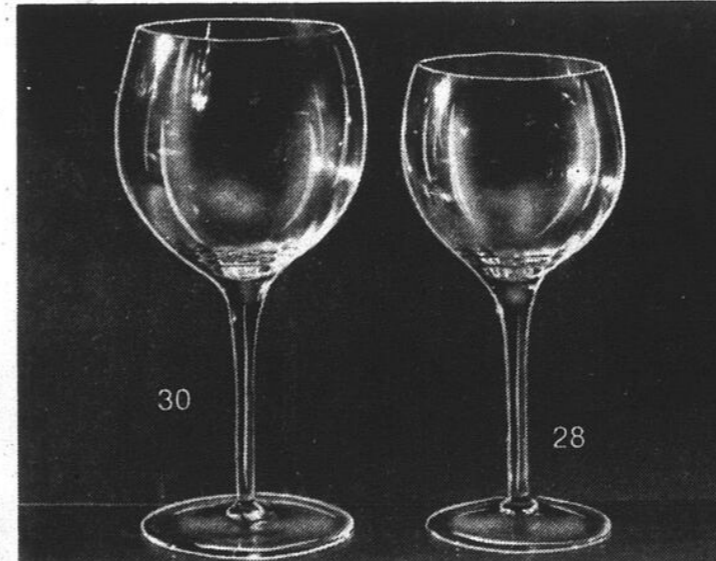

30

28

Collection Winemaster

Magnifiques verres importés de Yougoslavie. Seulement deux modèles représentés.

12-27
Vin blanc
6 1/4 oz

4 / 11⁴⁹

12-28
(Représenté)
Vin rouge
9 oz

4 / 12⁴⁹

12-29
Verre à eau
14 oz.

4 / 13⁹⁹

12-30
(Représenté)
Grand verre
à vin 17 oz

4 / 14⁹⁹

12-31
Champagne
9 oz.

4 / 12⁴⁹

12-32
Ens. verres
à vin
7 pièces

27⁹⁹ l'ens.

12-33
Ens. verres
à cordial

23⁹⁹ l'ens.

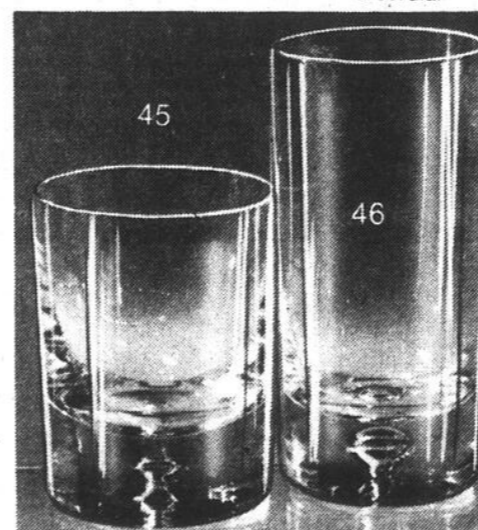

45

46

Verres Mr. Air Bubble

Vous aimerez ces verres importés de Pologne. Verre translucide avec motif de larme.

12-45 Old Fashioned

6 / 18⁹⁹

12-46 Hi-Ball

6 / 19⁹⁹

12-47 (Hors photo)
chopes à bière

2 / 12⁹⁹

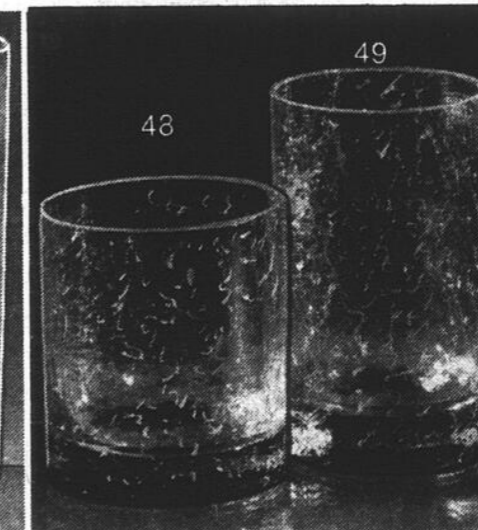

48

49

Verres Christine

Verres importés de Pologne. Base lourde et fini fendillé.

12-48 Old Fashioned

6 / 12⁹⁹

12-49 Hi-Ball

6 / 14⁹⁹

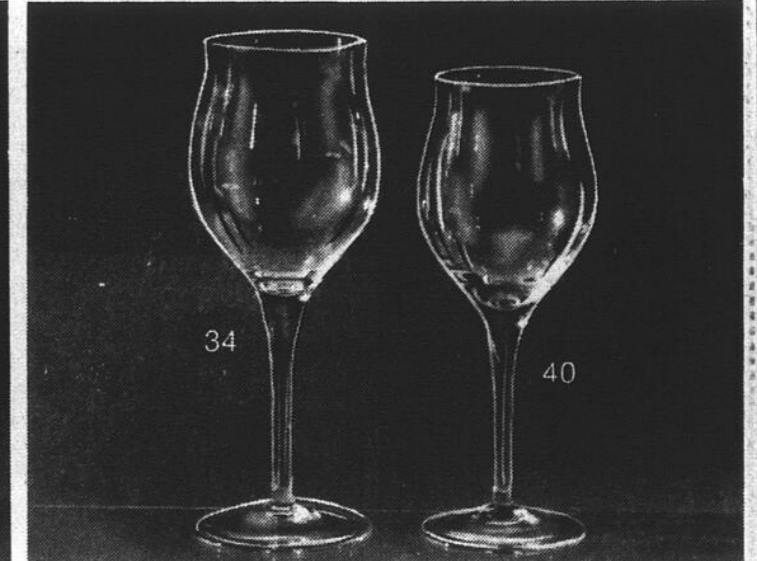

34

40

Verres en cristal

Magnifiques verres en cristal soufflé, importés de Tchécoslovaquie. Motif "Harmony" en forme de tulipe. Seulement deux modèles représentés.

12-34 (Représenté) grand verre 14 oz **12-35** Grand verre 17 oz **12-36** Grand verre 22 oz **12-37** Flûte à champagne **12-38** Sorbet **12-39** Claret **12-40** (Représenté) Verre à vin **12-41** Liqueur

249 ch.

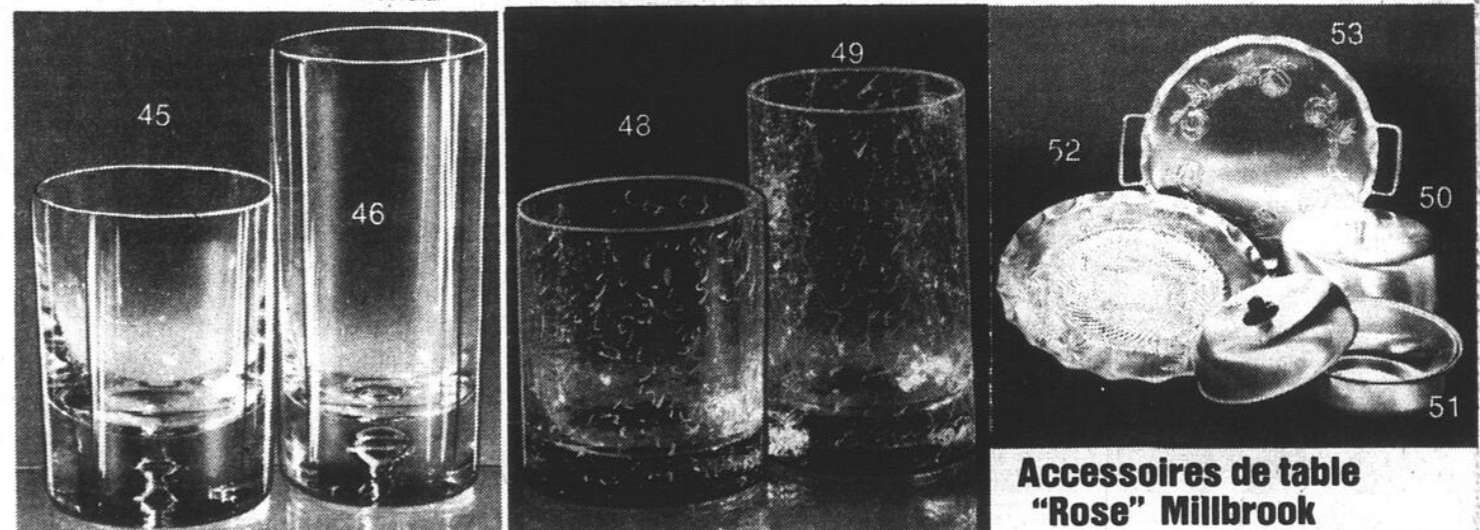

45

46

48

49

52

53

50

51

Accessoires de table "Rose" Millbrook

Aluminium brossé rehaussé de motifs de roses.

12-50 (Hors photo) cloche à gâteau Ord. 10.50 **649** ch.

12-51 Réchauffe brioches Ord. 12.50 **849** ch.

12-52 Lazy Susan Ord. 13.25 **999** ch.

12-53 Plateau ronds avec poignées Ord. 11.75 **849** ch.

12-54 (Hors photo) plateau d'hôtesse. Ord. 14.00 **999** ch.

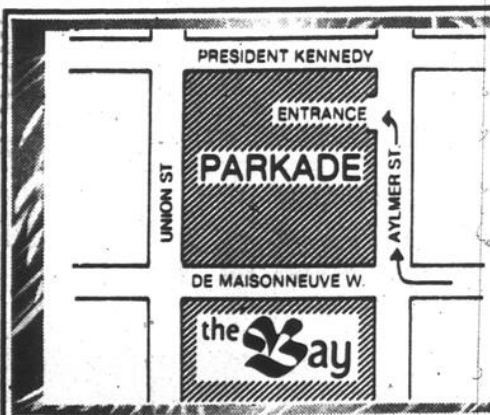

De vrais bons prix!

Finis les ennuis de stationnement dans le centre-ville! Venez au Parkade la Baie sur la rue Aymer et profitez des avantages de notre parking à niveaux multiples et de ses petits prix! Il y aura sûrement une place pour vous!

.50 chaque demi-heure; **3.00** tarif maximum pour une journée de 8 h à 18 h; **1.00** tarif de soirée de 18 h à 1 h.

Tarifs mensuels sur demande

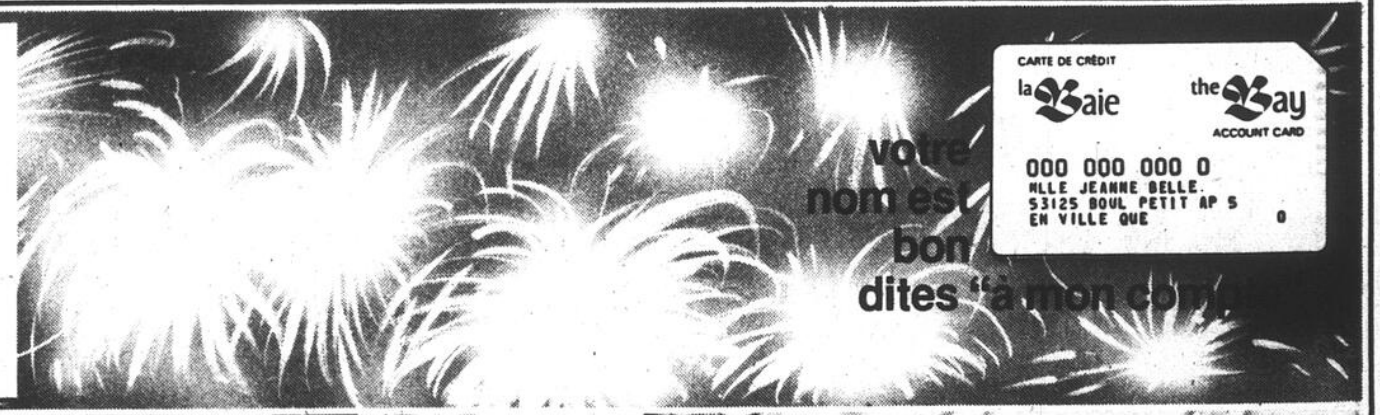

Notre nom est bon dites "à mon coin"

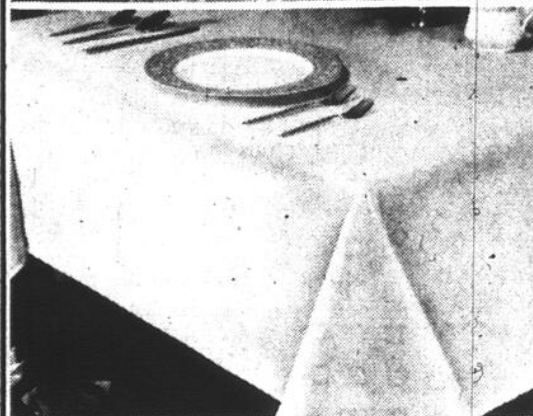

Nappe d'aspect toile

13-1. Création J.C. Sleater de New York. Polyester lavable à l'aspect de la fine toile, motif pointes de diamant. Blanc ou ivoire.

Rectangle ou ovale 60" sur 86"	Rectangle ou ovale 60" sur 104"	Ronde 60"
12⁹⁹ ch.	14⁹⁹ ch.	14⁹⁹ ch.



Ensemble avec douillette

Douillette à bourre polyester, imprimé géométrique en bleu ou brun. Volants de lit et couvre-oreillers en polyester / coton, tons unis assortis, bleu roi, brun, hûître ou blanc.

13-2. Douillette		
Jumeau, 68" sur 86"	Ord. 35.00	24⁹⁹ ch.
Deux places, 76" sur 86"	Ord. 41.00	29⁹⁹ ch.
"Queen", 86" sur 92"	Ord. 45.00	34⁹⁹ ch.
13-3. Volants de lit		
Jumeau, 39" sur 75"	Ord. 17.00	12⁹⁹ ch.
Deux places, 54" sur 75"	Ord. 20.00	15⁹⁹ ch.
"Queen", 60" sur 80"	Ord. 23.00	17⁹⁹ ch.
13-4. Couvre-oreillers		
Ord., 19" sur 25"	Ord. 8.00	5⁹⁹ ch.
"Queen", 20" sur 29"	Ord. 9.00	6⁹⁹ ch.

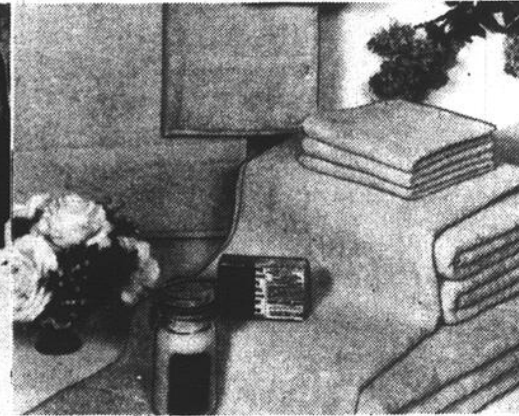

Serviettes Caldwell

13-5. Serviettes unies très douces, tons brun velouté, blanc, forsythia, bronze, or, bleu ciel ou cognac.

13-6. Hors photo. Serviettes à tissu jacquard d'un côté, unie de l'autre. Ton ivoire, cognac, bleu brumeux ou brun velouté.

Serviette de bain 22" sur 42"	Essuie-main 15" sur 25"	Débarbouillette 12" sur 12"
Ord. 5.98 et 6.98	Ord. 3.75 et 3.98	Ord. 1.85 et 2.29
4⁴⁹ ch.	2⁹⁹ ch.	1⁴⁹ ch.



Ensemble pour la chambre de Caldwell

Un ensemble empreint de fraîcheur! Draps, taies et douillettes sont jonchés de fleurs en bleu ou brun. Qualité percale.

13-7. Draps et taies d'oreiller en polyester / coton sans repassage.		
Jumeau, droit ou housse	Ord. 11.98	8⁹⁹ ch.
Deux places, droit ou housse	Ord. 13.98	10⁹⁹ ch.
"Queen", droit ou housse	Ord. 18.98	14⁹⁹ ch.
Taies d'oreiller 42" sur 33"	Ord. 9.98	7⁹⁹ pai.
13-8. Douillettes assorties à bourre 100% polyester Dacron*, recouvrement de percale.		
Jumeau, 68" sur 86"	Ord. 50.00	34⁹⁹
Deux places, 76" sur 86"	Ord. 56.00	39⁹⁹
"Queen", 86" sur 92"	Ord. 67.00	49⁹⁹ ch.

1/3 de rabais!

Oreillers Baycrest

13-9. Bourré de polyester Fortrel*. Non allergène. Lavable à la machine.

19" sur 25"	20" sur 29"
ord. 10.00	ord. 12.00
6⁹⁹ ch.	7⁹⁹ ch.

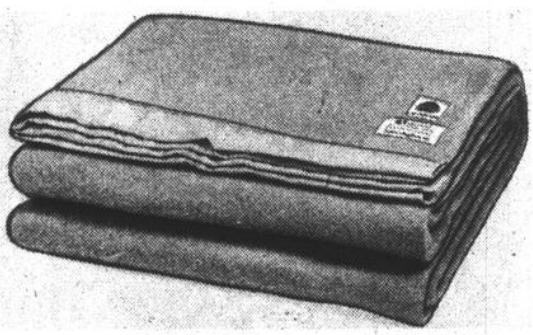
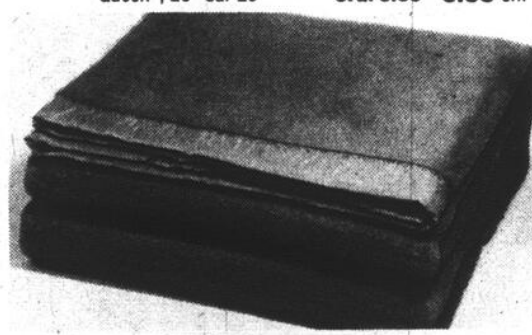

25% de rabais sur linges à vaisselle!

13-10. Linges doux et absorbants à motif de petit damier. Env. 21" sur 31"

Ord. 1.29 **4 / 3⁹⁹**

72" sur 90" **12⁹⁹** ch. Ord. 19.00

80" sur 100" **15⁹⁹** ch. Ord. 23.00

30% de rabais sur couvertures!

13-11. Chaudes et légères, elles sont en 90% acrylique Acrilan* et 10% nylon, lavables à la machine. Tons os, cognac, bleu ou jaune. *marques déposées

72" sur 90" **23⁹⁹** ch. Ord. 32.00

80" sur 100" **27⁹⁹** ch. Ord. 38.00

25% de rabais sur couvertures Baycrest!

13-12. Magnifiques couvertures en pure laine vierge, souples et moelleuses. Se lavent à la machine ou à la main. Tons brun, champagne ou cognac.

Linge de maison, rayon 601, quatrième, centre-ville Montréal et dans toutes les succursales

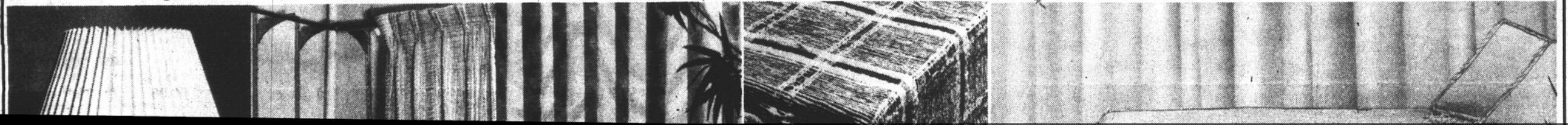

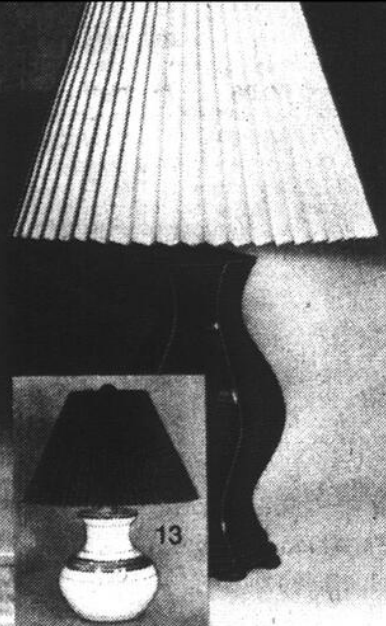

59⁹⁹ ch.

Lampes en céramique

13-13. Lampe de table genre carafe à base de céramique garnie de mouchetures grises. Abat-jour ton brun satiné. 23 1/2" h. env.

13-14. Lampe de table en céramique beige et brune, abat-jour plissé beige. 23 1/2" env.

Luminaires, rayon 545, quatrième, centre-ville Montréal et dans toutes les succursales.



100" sur 95" **79⁹⁹** pai.
Ord. 109.98

150" sur 95" **119⁹⁹** pai.
Ord. 149.98

Tentures "Pampas" prêtes à suspendre

13-15. Tentures ajourées en acrylique, lavables à la main. Têtes en plis pincés, crochets compris.

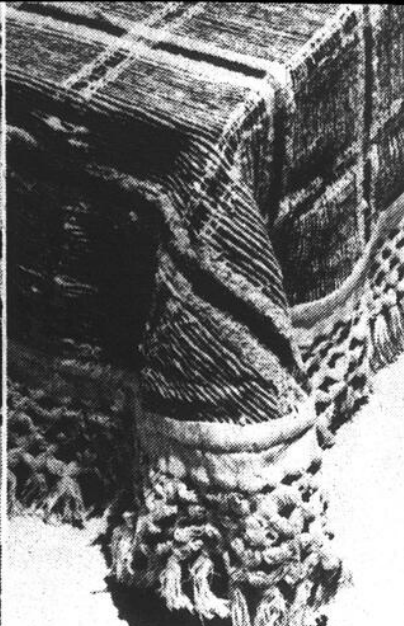

Deux places **62⁹⁹** ch.
Ord. 79.98

"Queen" **72⁹⁹** ch.
Ord. 89.98

Couvre-lits Indiens

13-17. Superbe jeté de lit "Kohinor" en pur coton, garni d'une frange. Motif carré attrayant. Ton naturel.



Ens. deux places **79⁹⁹** l'ens.
Ord. 109.98

Ens. "Queen" **95⁹⁹** l'ens.
Ord. 129.98

Tentures non doublées 1 1/2 pan sur 63" **24⁹⁹** la pai.
Ord. 44.98

Ensemble Calcutta pour la chambre

13-18. Chaque ensemble comprend un couvre-lit à frange, un volant de lit et 2 couvre-oreillers. Pour compléter le tout, de magnifiques tentures assorties! Tous les éléments sont en pur coton indien. Ton naturel, terre cuite ou brun.

Facilités de paiement sur demande - Tentures, rayon 562, cinquième, centre-ville Montréal et dans toutes les succursales.

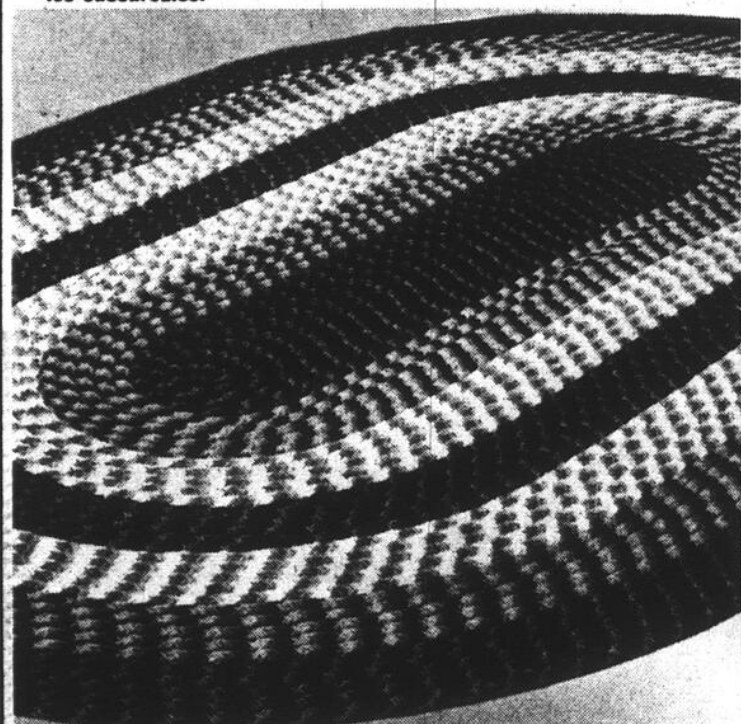

25% de rabais!

Tapis tressés Country Village

13-19. Tapis résistants, réversibles, faits de 99% nylon. Tons or, avocat, rouille, rouge ou brun. Dimensions approx.

22" sur 32" **439** ch.
Ord. 5.95

32" sur 53" **10⁹⁹** ch.
Ord. 14.95

102" sur 138" **79⁹⁹** ch.
Ord. 107.95

42" sur 66" **17⁸⁹** ch.
Ord. 23.95

66" sur 102" **40⁹⁹** ch.
Ord. 54.95

79⁹⁹ ch.

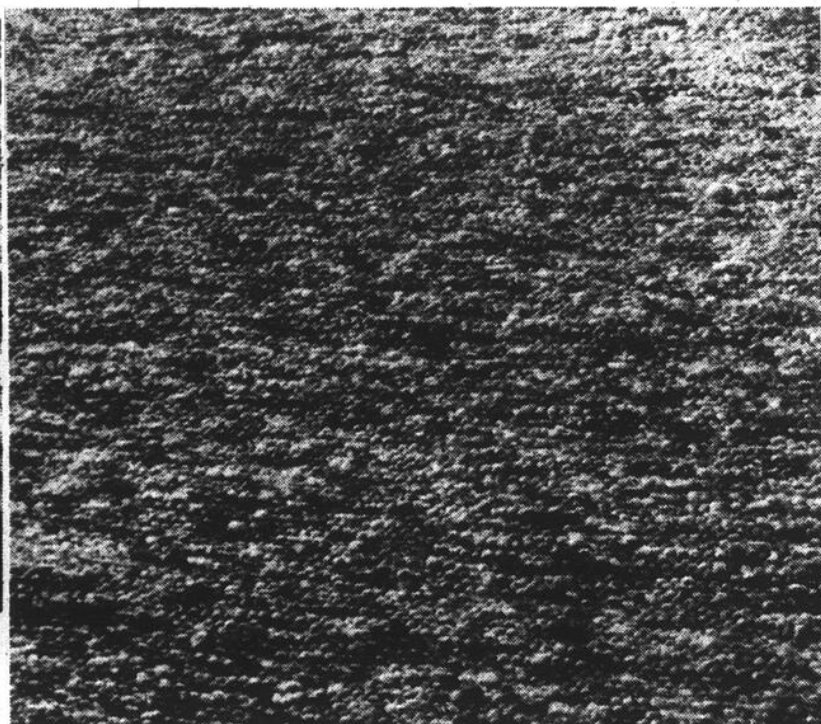

20% de rabais!

Tapis "Prairie Berber" en laine

4' x 6' **79⁹⁹** ch.
Ord. 99.95

5'7" sur 7'10" **159⁰⁰** ch.
Ord. 199.95

8'2" sur 11'6" **319⁰⁰** ch.
Ord. 399.95

13-20. Surface 100% laine. Blanc / beige, blanc / gris ou beige / brun. Dimensions approx.

Facilités de paiement sur demande
Couvre-sois, rayon 553, cinquième, centre-ville Montréal et dans toutes les succursales.

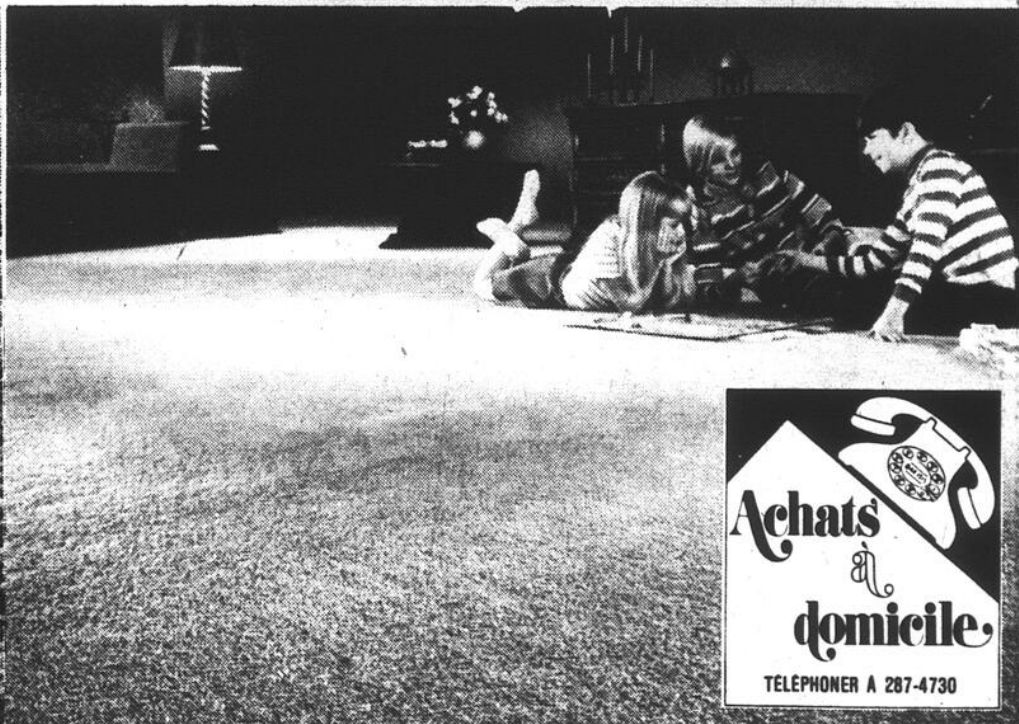

Ord. 11.95 **9⁹⁹** v.c. pose en sus

Moquette torsadée Berkshire

13-21. Belle moquette résistante et sans souci, en 80% acrylique Acrilan*, 20% nylon. Choix de 9 teintes attrayantes. 12' de largeur.

Ord. 16.95 **13⁹⁹** la v.c. pose en sus

Moquette "Fashion Tone"

13-22. Moquette durable en polyester lustré, à la riche texture "Saxony". Choix de 15 coloris contemporains. 12' de largeur.

Ord. 16.95 **13⁹⁹** la v.c. pose en sus

Moquette "Deep Velvet"

13-23. Élegante moquette au beau fini lustré, réalisée en polyester Trevira*. Magnifique sélection de couleurs. Frais supplémentaires pour escaliers. 12' de largeur.

*marques déposées

vente 308^e la Saie anniversaire

Service téléphonique de 24 heures
pour la région de Montréal
Composez
842-6261
sauf avis contraire



Ord. 699.00 **499⁰⁰** l'ens.

Facilités de paiement sur demande

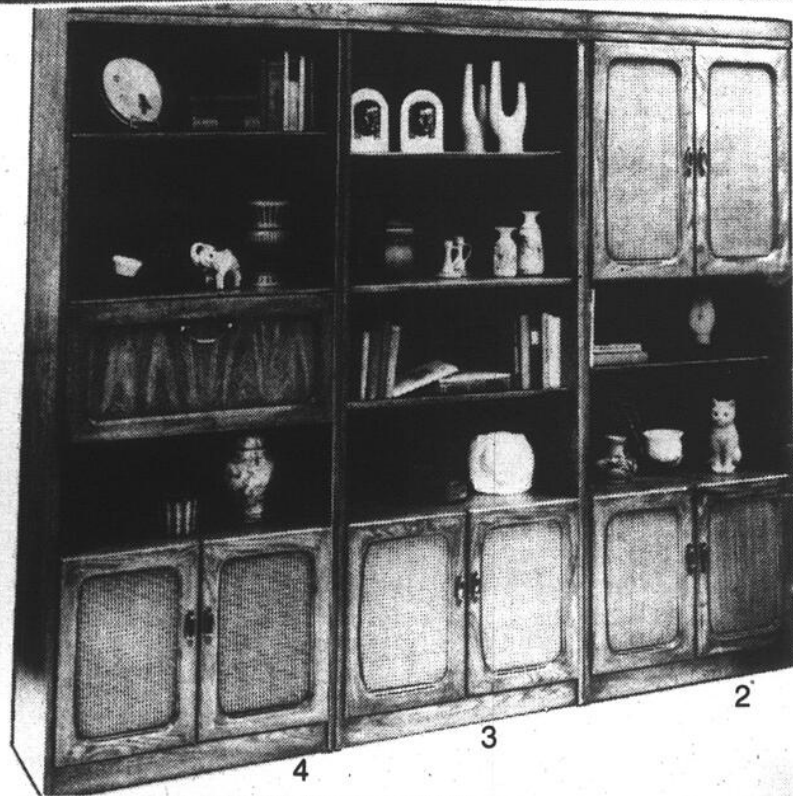

Modules muraux Kaufman
Modèles pouvant s'accorder aux styles moderne ou traditionnel.
Fini placage de chêne. Choix de trois modèles.

14-2. Ord. 419.00 **339⁰⁰** ch.
14-3. Ord. 329.00, **269⁰⁰** ch.
14-4. Ord. 379.00 **309⁰⁰** ch.

Facilités de paiement sur demande



Ord. 449.00 **359⁰⁰** l'ens.
Facilités de paiement sur demande

Cuisinette 5 pièces
14-5. Modèle de style colonial de Nadeau / Nadeau. Erable massif.
L'ensemble comprend: une table ronde de 42" de diamètre avec
deux abattants de 11"; et 4 chaises.
EN OPTION:
14-6. Buffet assorti

Ord. 269.95 **229.00** ch.



Ord. 649.00 **549⁰⁰** l'ens.
Facilités de paiement sur demande

Salle de séjour 2 pièces
14-8. Modèle de style colonial de Troister. Fini pin. Sièges et dos-
siers indéformables. Bordure à ressort. Bras coussinés. Frange
plissée. Coussins en "T". Recouvrement 100% nylon à motif car-
reaux de ton melon.
Ord. 139.95 **109⁰⁰** ch.

Facilités de paiement sur demande
Tables d'appoint Modèles de style colonial de la collection "Old Mill
Maple" de Heirloom. Erable massif ou placage. Fini main.
14-9. Table cocktail ovale.
14-10. (Hors-photo) Table de bout

Facilités de paiement sur demande

Salon deux-pièces

14-1 Canapé et causeuse un bras. Modèle à coussins détachés. Recouvrement de velours de ton fauve. Livraison immédiate. Quantités limitées.

Mebles, rayon 501, sixième, centre-ville et toutes les succursales.



Ord. 159.95

129⁰⁰ ch.

Facilités de paiement sur demande

Fauteuils Lewittes

14-11. Modèle de style méditerranéen avec dossier haut, siège capitonné. Recouvrement de velours froissé en tons de vert feuille, or ou olive.

Facilités de paiement sur demande.

Mebles, rayon 511, sixième étage, centre-ville et dans toutes les succursales.

Cuisinette 5 pièces

14-5. Modèle de style colonial de Nadeau / Nadeau. Erable massif. L'ensemble comprend: une table ronde de 42" de diamètre avec deux abattants de 11"; et 4 chaises.

EN OPTION:

14-6. Buffet assorti.

Ord. 269.95 **229.00** ch.

14-7. Vaisselier fermé

Ord. 259.95 **219.00** ch.

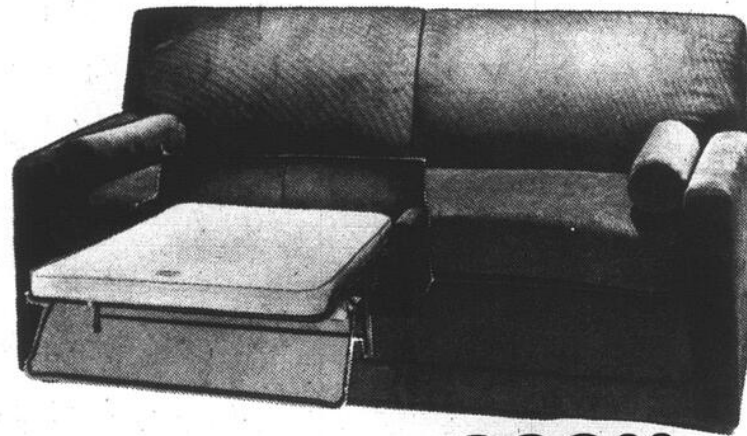

Ord. 469.00 **389⁰⁰** ch.
Facilités de paiement sur demande

Canapé-lit Simmons

14-12. Modèle à profil bas de style contemporain. Coussin de dossier allure détachée. Bras ronds genre traversin. Brun.

Fauteuil à vibreur

14-15. Modèle semblable au 14-14 mais avec vibreur chauffant. Plusieurs vitesses. Brun seulement.

Ord. 209.95 **169.00** ch.

Facilités de paiement sur demande

Mebles, rayon 511, sixième étage, centre-ville et dans toutes les succursales



Meubles osier/rotin

14-16. Hors photo. Chaise à dossier carré en osier avec coussin Ord. 89.95

69⁰⁰ ch.

14-17. Causeuse à dossier carré en osier avec coussin. Ord. 159.95.

129⁰⁰ ch.

14-18. Chaise "banane" en osier avec coussin. Ord. 99.95.

79⁰⁰ ch.

14-19. Hors photo. Malle en rotin, 27". Ord. 89.95.

69⁰⁰ ch.

14-20. Malle en rotin 32". Ord. 109.95.

89⁰⁰ ch.

Mebles, rayon 516, sixième étage centre-ville Montréal et dans toutes les succursales.

reaux de ton melon.

Ord. 139.95 **109⁰⁰** ch.

Facilités de paiement sur demande

Tables d'appoint Modèles de style colonial de la collection "Old Mill Maple" de Heirloom. Erable massif ou placage. Fini main.

14-9. Table cocktail ovale.

14-10. (Hors-photo) Table de bout

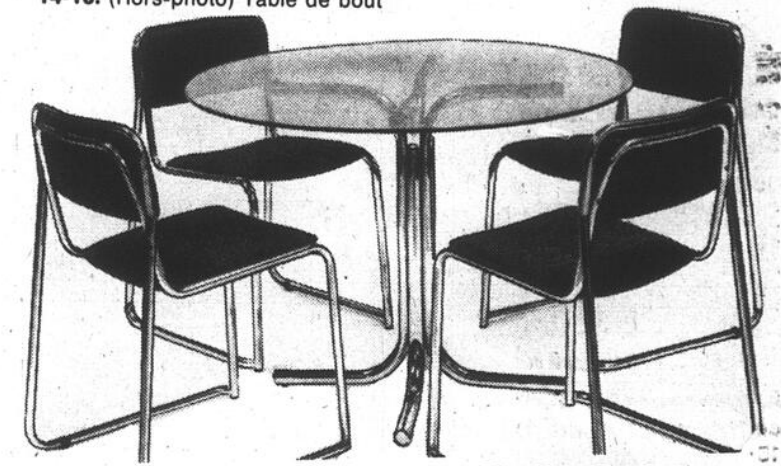

Ord. 279.95 **229⁰⁰** l'ens.
Facilités de paiement sur demande

Cuisinette 5 pièces d'importation

14-13. Base en chrome, dessus en verre fumé. Table ronde 39" de diamètre. 4 chaises recouvertes de velours beige / bleu ou poivre et sel. Achats en magasin seulement.

Fauteuil berçant inclinable

14-14. Hors-photo. Modèle de style contemporain à dossier genre oreiller. Construction indéformable. Ton rouille. Inclinaison 3 façons.

Ord. 179.95 **139.00** ch.

Banc en bambou brûlé

Bancs 8 côtés en 3 dimensions.

14-21. 15" sur 17 1/2" H.

22⁹⁹ ch.

14-22. 12" sur 16" H.

16⁹⁹ ch.

14-23. 8 3/4" sur 15" H.

11⁹⁹ ch.

Accessoires décoratifs, rayon 534, sixième étage, centre-ville Montréal et dans toutes les succursales

Vous pouvez compter sur nous pour la livraison

Nous livrons gratuitement les achats portés à votre compte ou payés comptant. Cependant, 75¢ de frais de manutention sont demandés pour les commandes P.A.L.

En passant vos commandes téléphoniques

Veuillez mentionner le numéro des articles et compter un délai de quelques jours pour la livraison. Merci!



voire nom est bon dites "à mon co

Économisez 40⁹⁵

sur machine à laver automatique Baycrest

15-1 Machine à laver 2 vitesses, d'une capacité de 18 lb * 3 cycles de rinçage-lavage, normal, repassage permanent, tissus délicats * Couvercle à ouverture latérale * Filtre autonettoyant * Sélecteur du niveau d'eau variable * Pieds autoniveleurs * Dessus et intérieur porcelainisé * Ton or moisson seulement.

Ord. 439.95

399⁰⁰ ch.

Facilités de paiement sur demande

Économisez 40⁹⁵

sur séchoir automatique Baycrest

15-2 Cycle normal, délicat, tricots • repassage permanent culbutage. * Séchage normal ou automatique * Bouton de mise en marche de sécurité * Filtre à charpie sur le devant * Tambour porcelainisé * Blanc ou or moisson. 10.00 en sus pour couleur.

Ord. 279.95

239⁰⁰ ch.

Facilités de paiement sur demande

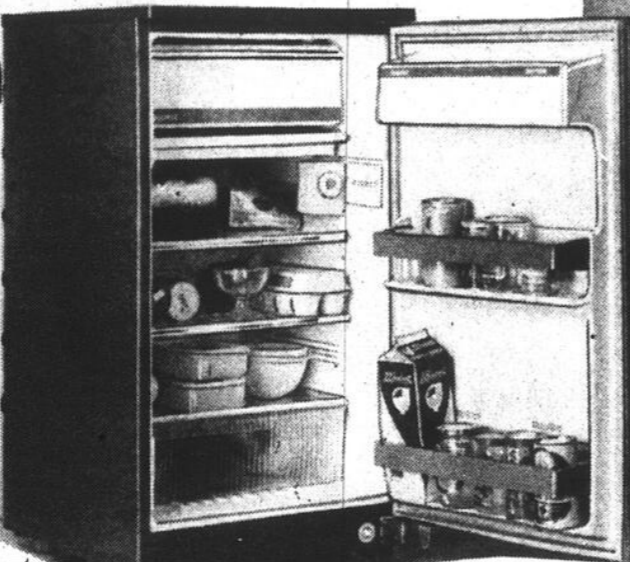
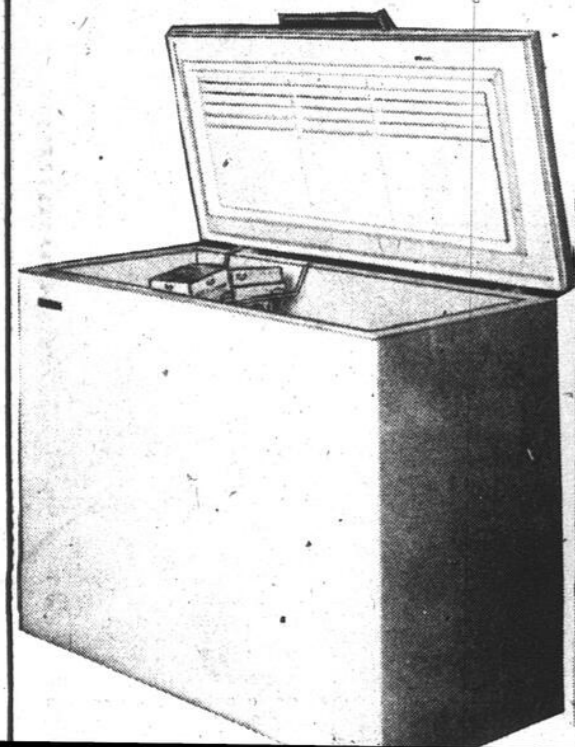

Économisez 40⁹⁵ sur congélateur coffre 12 pl.cu. Baycrest

15-3 Peut contenir 420 lb de nourriture * Clé et serrure de sécurité * Panier et diviseurs en acier recouvert de vinyle * Couvercle bien équilibré * Système de congélation zone zéro * Contrôlé réglable du froid * Garantie de 5 ans contre toute perte d'aliments. Blanc seulement. 35 1/2" sur 46" sur 23".

Ord. 299.95

259⁰⁰ ch.

Facilités de paiement sur demande

Économisez 50⁰⁰ sur congélateur coffre 17.8 pl.cu. Baycrest

15-4 (Hors photo). Peut contenir 620 lb de nourriture. Comprend toutes les caractéristiques du modèle ci-dessus. Blanc seulement. 35 1/2" sur 51" sur 29".

Ord. 339.00

289⁰⁰ ch.

Facilités de paiement sur demande

Économisez 20⁹⁵ sur réfrigérateur 4.3 pl.cu. Baycrest

Ord. 259.95

239⁰⁰ ch.

Facilités de paiement sur demande

15-5 Dégivrage à bouton-poussoir avec arrêt automatique lorsque l'opération est terminée * Vaste congélateur * Contrôle thermostatique de la température * Porte à fermeture magnétique * Lumière intérieure * Légumiers, compartiment pour bouteilles, oeufs et beurre/fromage. Ton bronze avec dessus ton noyer.

Économisez 40⁹⁵ sur réfrigérateur/congélateur sans glivre 13 pl.cu. de Baycrest

Ord. 469.95

429⁰⁰ ch.

Facilités de paiement sur demande

15-6 Isolant mousse polyuréthane rigide * Porté à fermeture magnétique * Le congélateur peut contenir 109 lb * Tablettes réglables. Charnières à droite. Blanc ou or. 10.00 en sus pour couleur.

Économisez 40⁹⁵ sur cuisinière deluxe 30" Baycrest

Ord. 379.95

339⁰⁰ ch.

Facilités de paiement sur demande

15-7 Panneau de contrôle en verre * Éléments de cuisson à chaleur infinie, amovibles * Four à contrôle de préchauffage automatique * Contrôle de température réglable * Porte du four amovible * Grand tiroir de rangement. Blanc, ton or moisson ou amande. Couleur 10.00 en sus.

Économisez 100⁹⁵ sur cuisinière 30" Baycrest

Ord. 589.95

489⁰⁰

15-8 (Hors photo) Cuisinière à surface de cuisson lisse en pyroceran de Corning * Peut servir de surface de travail lorsque refroidie. * Four à nettoyage continu * Rôtisserie automatique. Blanc ou or. Couleur 10.00 en sus.

Gros électroménagers, rayon 627, quatrième étage, centre-ville Montréal et dans toutes les succursales.

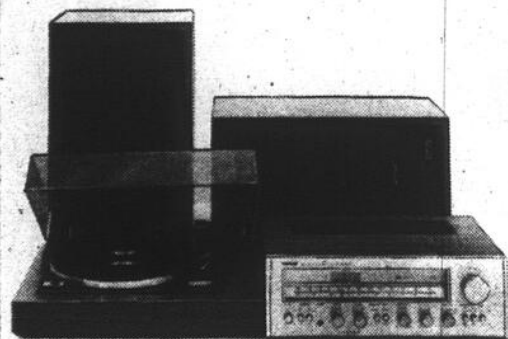

Économisez 50⁹⁵ sur ensemble stéréo de marque réputée

15-9 Récepteur AM/FM avec 22 watts RMS par canal * Indicateur de réception * Prise pour magnétophone * Table tournante Sanyo à conduite par courroie * Haut-parleur jumelé Baycrest Plus II. Coffret fini noyer.

499⁰⁰ ens.

Ord. 549.95

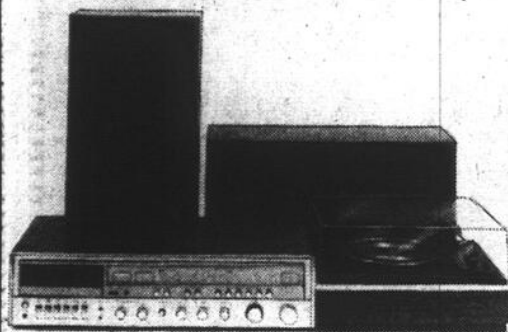

Économisez 50⁹⁵ sur système stéréo Lloyds

15-15 Récepteur AM/FM stéréo avec magnétophone à cassettes incorporé * Table tournante 3 vitesses automatique avec levier de repérage et pression de l'aiguille réglable. Haut-parleur 8" "Bass Reflex".

299⁰⁰ ens.

Ord. 349.95

Facilités de paiement sur demande

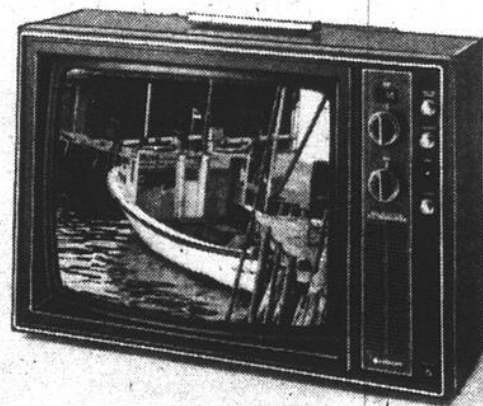

Économisez 20⁰⁰ sur téléviseur noir/blanc portable 20" Hitachi

Facilités de paiement sur demande

15-10 Châssis 100% transistorisé * Image et son instantanés * Syntonisateur de précision UHF/VHF * Antenne jumelée * Prise pour écouteur. Coffret fini bois.

179⁹⁵ ch.

Ord. 199.95

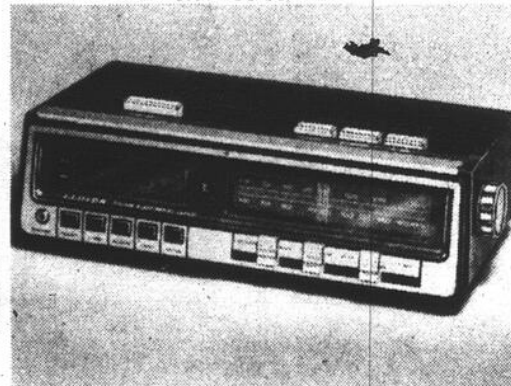

Économisez 9⁹⁵ sur radio/réveil numérique Lloyds

15-16 Circuits 100% transistorisés * Contrôle à voyant lumineux monté devant * Réveil au son de la musique ou de la sonnerie * Sonnerie 24 heures * Cadran à contrôle coulissant. Écouteurs. 12" sur 3 3/4" sur 5 3/4".

49⁹⁹ ch.

Ord. 59.95

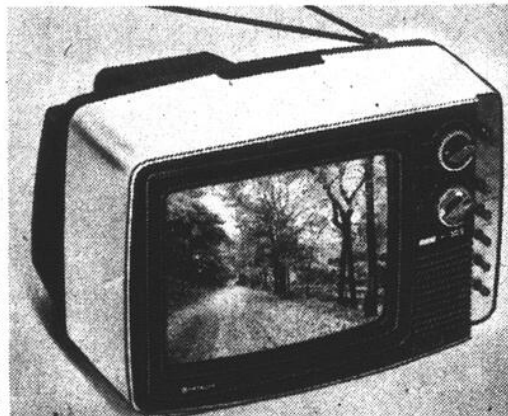

Économisez 60⁹⁵ sur télécouleur 13" Hitachi

15-11 Châssis 100% transistorisé. * Syntonisateur de précision VHF à pré-réglage * Contrôle automatique de la fréquence * Dépense très peu d'énergie * Coffret ton ivoire. Pèse 26.1 lb. Env. 18 1/4" sur 12" sur 14 1/16".

369⁰⁰ ch.

Ord. 429.95

Facilités de paiement sur demande

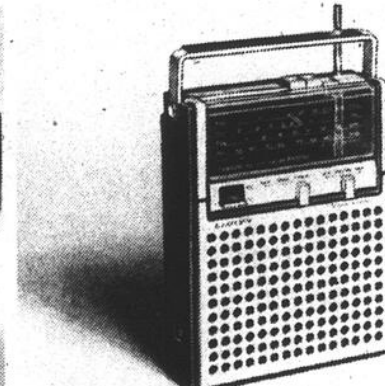

Économisez 11⁹⁵ sur radio AM/FM de Lloyds

15-17. Modèle fonctionnant à piles ou à l'électricité * Sélection de canaux à bouton-poussoir * Cadran à contrôle coulissant * Antenne AM incorporée * Antenne télescopique FM. Poignée escamotable avec écouteurs.

37⁹⁹ ch.

Ord. 49.95

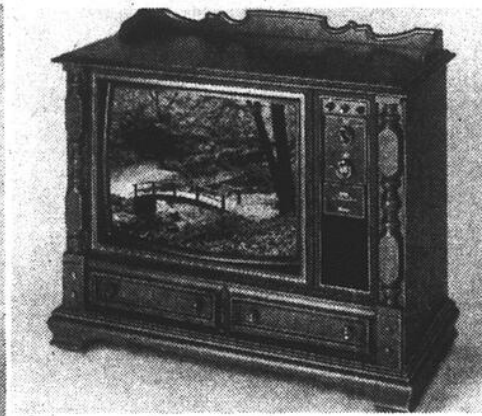

Économisez 80⁰⁰ sur télécouleur console 26" Baycrest

15-12 Châssis 100% transistorisé. * Modules amovibles. * Tube image à matrice noire négative 66 cm * Syntonisateur automatique de précision * APS pour blocage des couleurs, luminosité et densité. * Sélecteur de canaux VHF/UHF. Avec roulettes.

799⁰⁰ ch.

Ord. 879.00

Facilités de paiement sur demande

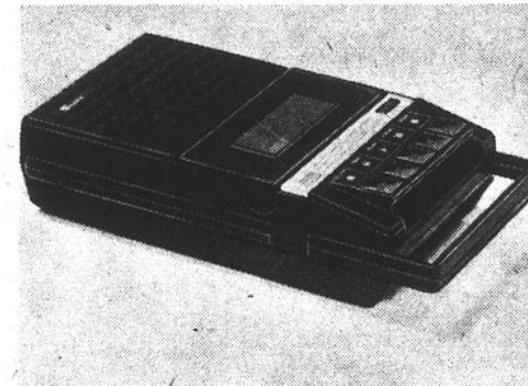

Économisez 6⁹⁵ sur magnétophone à cassette Baycrest

15-18 Modèle fonctionnant à piles ou à l'électricité * Contrôle style clavier * Contrôle automatique du niveau * Arrêt automatique * Microphone et entrées auxiliaires. Comprend cordon CA et

37⁹⁹ ch.

Ord. 44.95

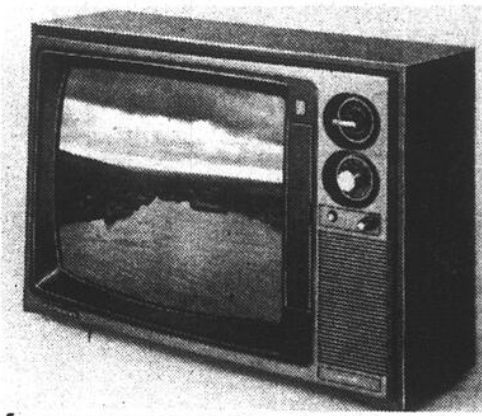

Économisez 80⁹⁵ sur télécouleur portable 20" Electrohome

15-13 Châssis 100% transistorisé * Tube image à matrice noire "In-Line" * Antenne jumelée VHF. antenne circulaire UHF * Coffret vinyle aspect noyer. 25 1/2" sur 17 1/2" sur 17 1/2".

519⁰⁰ ch.

Ord. 599.95

Facilités de paiement sur demande

15-14 (Hors photo) Base pour télé Hitachi avec dessus pivotant. Vinyle fini noyer ton noir avec garniture chromée. 39.99 ch.

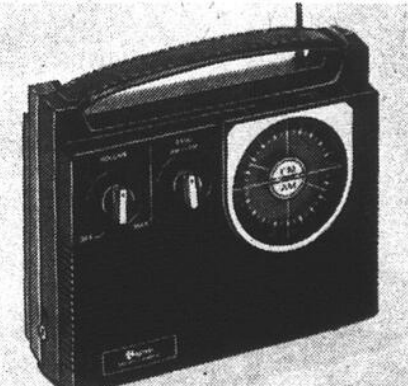

Économisez 3⁹⁵ sur radio AM/FM Baycrest

15-19 Modèle portatif, fonctionne à piles ou à l'électricité * Comprend cordon CA * Sélecteur de canaux AM/FM, contrôle du volume. Entrées pour écouteurs et haut-parleur.

19⁹⁹ ch.

Ord. 23.95

Téléviseurs et stéréos, rayon 681, radio et cassettes, rayon 688 quatrième étage, centre-ville Montréal et dans toutes les succursales.

me
me
vous grillons
les brix
les barbecues!
Profitez-en!



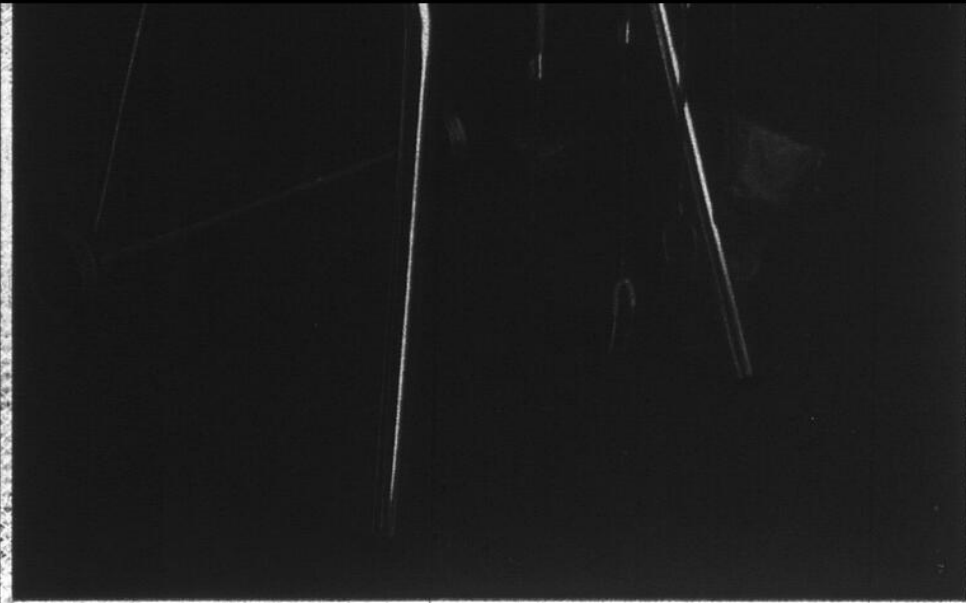

54⁹⁹
ch.

Facilités de paiement sur demande

Barbecue Swinger II à porte de fumage

16-1. Un instrument de cuisson en plein air des plus pratiques. La hotte monopiece à charnière interne est amovible, pour faciliter l'accès à toute la surface de cuisson. Les événements de ventilation dans le foyer et sur la hotte régularisent la chaleur tout en vous assurant le degré de fumage désiré. 51 pi. cu., 321 lb. No 4400.

(Accessoires représentés non inclus)

Quincaillerie, rayon 781, quatrième, centre-ville Montréal

et dans toutes les succursales.

**Barbecue-
charlot**

32⁹⁹
ch.

16-2. Se transporte facilement. Pieds tubulaires 1", roues de 5", étagère au bas, manche tubulaire, grill réglable, à 2 poignées. Avec hotte, broche et moteur électrique. No 7810.

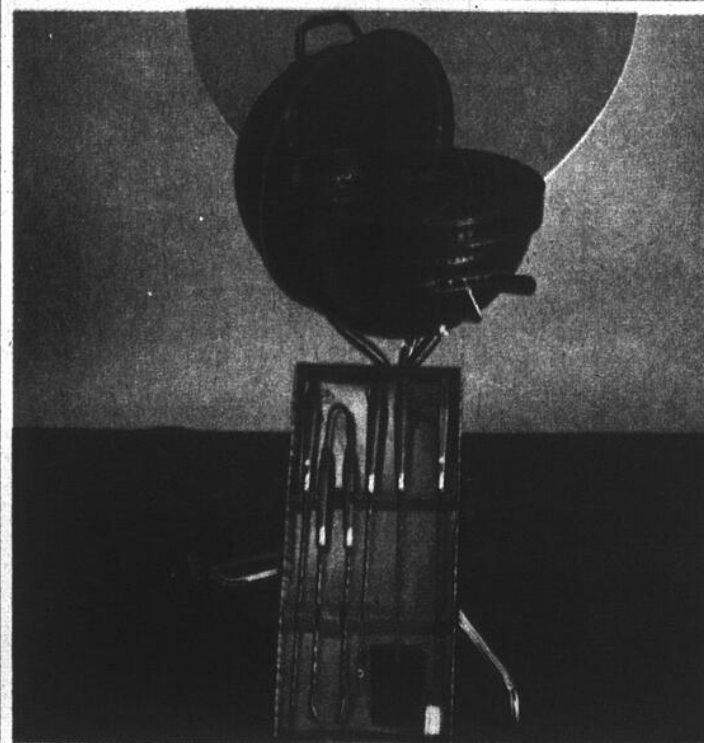

**Barbecue
"bulle"**

29⁹⁹
ch.

16-5. Modèle sphérique sur pieds avec roues de 5". Grill en métal de fort calibre, commande de feu et d'air réglable. 17" de diamètre env., 38" de haut. Émail fini ton cuivre. No 7815.

16-6. Ens. de 5 ustensiles, comprenant: une fourchette de 18½", une pelle à hamburgers de 18½", des pinces de 14" et une brochette de 17½". No 3365.

4⁹⁹
ens.

**Barbecue
circulaires**

26⁹⁹
ch.

16-3. Cuvette ronde de 24" de diamètre, profilée pour économiser le combustible. Avec hotte, broche et moteur électrique. No 7808.

16-4. Ens. à shish kebab. Cadre en métal plaqué chrome (10½" sur 13"), et 6 brochettes de 14". No 3355.

3⁹⁹
l'ens.

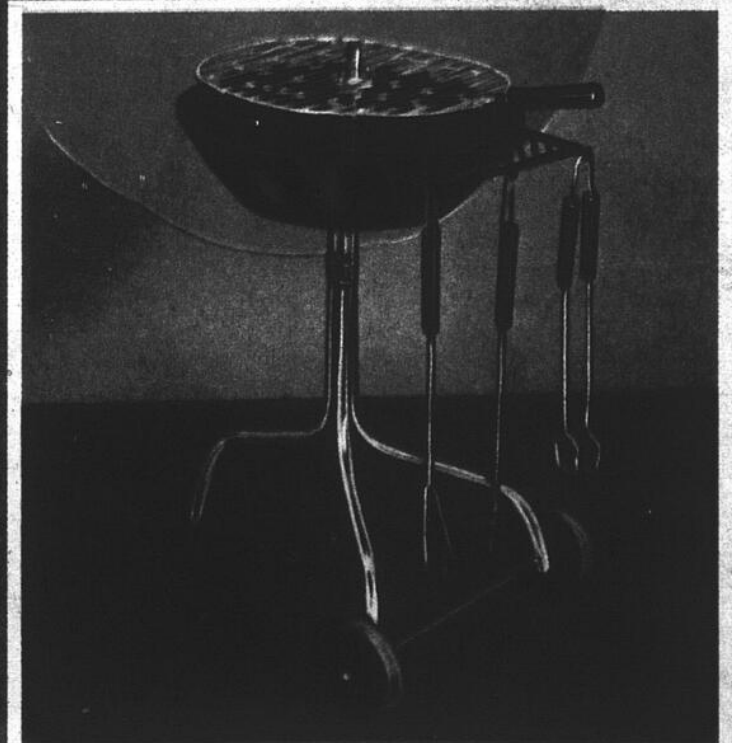

**Hibachi
circulaire**

19⁹⁹
ch.

16-7. Grill plaqué chrome, avec poignée, plateau sur le côté, roulettes. Avec broche, fourchette et pincettes. 16" sur 20" h. No H1616RW.