LE SOLEIL

HABITAT
D · É · C · O

CAHIER F LE SAMEDI 28 JUILLET 2001

ANNONCES CLASSÉES
Pages F 7 À F 23

098•349 IMMEUBLES
370•388 AMÉLIORATION ET ENTRETIEN DES PROPRIÉTÉS
390•459 MARCHANDISES ET SERVICES
460•479 LOISIRS
480•489 EMPLOIS
490•499 FINANCE
500•599 VÉHICULES
580•592 VÉHICULES RÉCRÉATIFS
600•629 AVIS

ANNONCES CLASSÉES 844-4444

LES ANNONCES CLASSÉES DU SOLEIL
844-4444

www.lescliks.com
des classées sur le net!

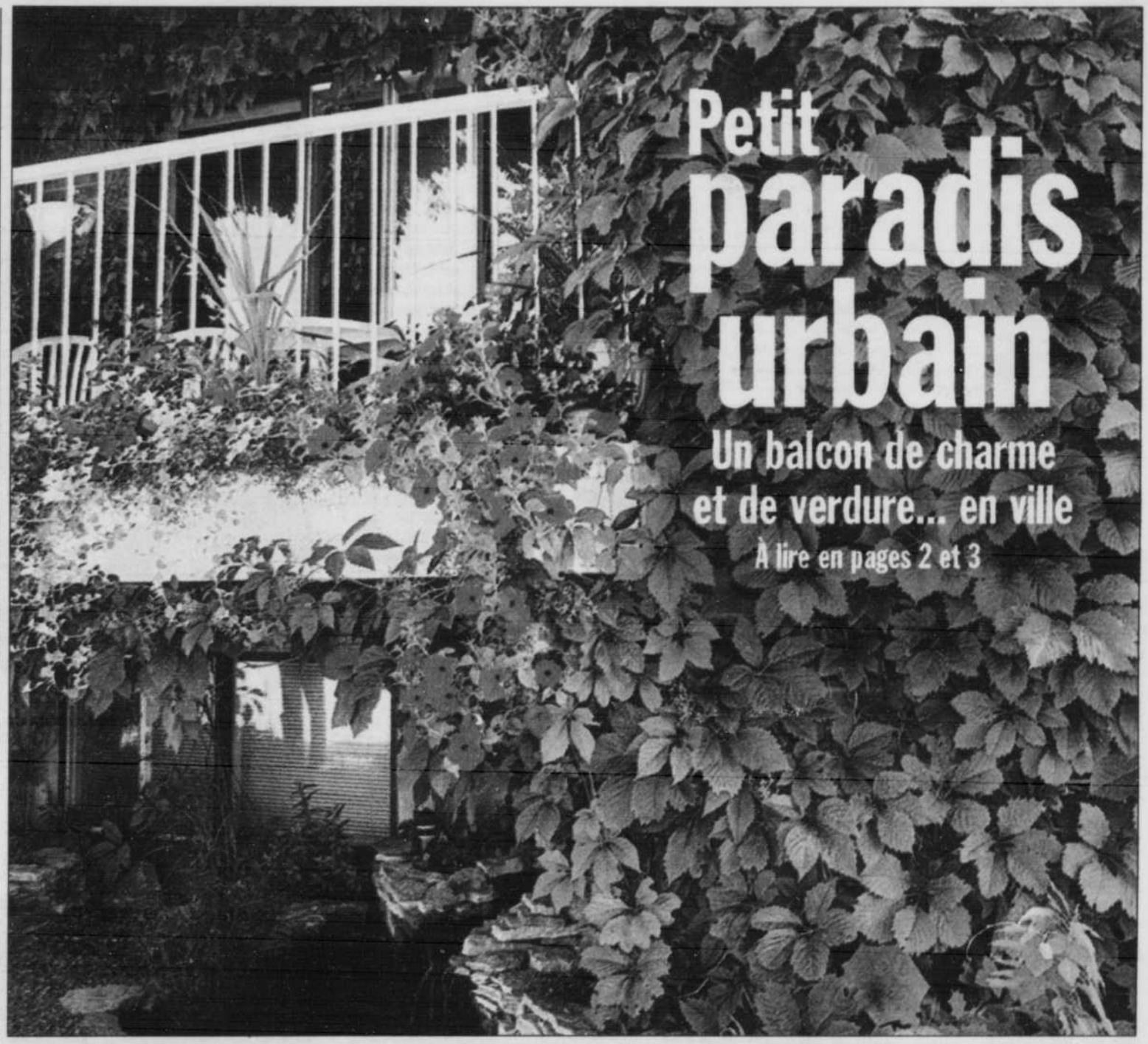

Petit paradis urbain

Un balcon de charme et de verdure... en ville

À lire en pages 2 et 3

RE/MAX FORTIN DELAGE INC. courtier immobilier VOIR PUB F15
653-5353
Lorraine Demers

STE-FOY, DE GRENOBLE PRIX DEM.: 159 000 $

STE-FOY, DE POITIERS PRIX DEM.: 269 000 $

ILE D'ORLÉANS, BORD DE L'EAU. 139 000 $

SILLERY, DE LA FALAISE À DÉCOUVRIR! 159 000 $

SILLERY
PETIT DOMAINE AU CENTRE-VILLE! Piscine creusée, tennis privé, beau grand terrain, garage double, foyer, solarium, pl. bois, plaf. 9 pi, boiseries. Magnifique demeure offrant cachet d'autrefois, ent. rénovée! 395 000 $

Plusieurs autres maisons de rêve au www.lorrainedemers.com

Jardin et balcon de même « nature »

René Dupuis, autodidacte en matière d'horticulture, perpétue la passion familiale, rue Bourdages

■ QUÉBEC — Rue Bourdages, Québec. Entre le murmure heureusement inaudible du boulevard Wilfrid-Hamel et la berge joliment aménagée de la Saint-Charles, un jardin sur balcon. Il est beau. Très beau.

Il est l'œuvre de René Dupuis. Celui-ci est natif de Danville en Estrie et infirmier à l'hôpital Saint-Sacrement. En matière d'horticulture, il est autodidacte. Se prétendre chevronné en la matière, ça il ne veut pas. D'autant qu'est bien sûr de ne l'être pas.

L'horticulture, il ne l'apprit donc dans aucun livre, dans nulle école, ni n'a jamais joint de société d'horticulture. Il le fit sur le tas et du mieux qu'il pouvait.

Gilles Angers

GAngers@lesoleil.com

À moins qu'il n'ait été directement influencé par sa mère dont les rocailles et plates-bandes étaient réputées belles et bien entretenues.

Et plus loin, par son père, commerçant de fruits et légumes, qui avait une inclination pour les glaïeuls. Il en voyait en monoculture dans certains champs de la vallée du Richelieu lors de voyages marchands.

Plus loin encore, par une voisine septuagénaire et son mari qui, à Danville, cultivaient des asperges, mais en plants à maturité. Et des pivoines. Et des plantes à fleurs tapissant le sol. Ils le faisaient avec goût.

Sans bruit, ils auraient communiqué leur passion aux parents de M. Dupuis. Puis, ceux-ci à leur fils.

« Les gens, en matière de jardinage, qui s'embarquent le moindrement, font toujours quelque chose de beau », généralise-t-il comme pour s'excuser d'exceller sur balcon.

Au point qu'en 1998, sans qu'il ne l'ai su, quelques amis l'ont inscrit au concours Maisons Fleuries de Québec. À l'issue de celui-ci, il a enlevé une première place. Depuis, mais dans la catégorie « élite » désormais, il accumule les mentions honorables.

BIEN CHEZ SOI

Il plaide que l'embellissement floral du balcon donne envie de rester chez soi. Cela étant une des manifestations les plus subtiles du « cocooning ». Chez lui, le cocon passe sur le balcon. Lequel est d'ailleurs d'intelligence avec le vivoir du logement en copropriété qu'habite M. Dupuis depuis plus de 10 ans.

Car le jardin se prolonge dans la maison par des astuces décoratives et réciproquement. Dedans, où l'aménagement témoigne d'une recherche certaine, les murs sont couverts de papier peint vert gazon. La fenêtre donnant sur le balcon, ornée d'une cantonnière drapée, laisse voir comme à travers un créneau un morceau de « paysage » luxuriant. Au premier rang, les plantes fleuries et retombantes du balcon. Au deuxième, des arbres... feuillus. Des peupliers deltoïdes, sans doute. Un peu plus et on se demande si c'est bien en ville qu'on est.

Ces arbres encore en croissance, du reste de nécessité au sud où est tourné le logis, pourraient modifier le décor floral de M. Dupuis. Il s'en inquiète un peu. D'autres plantes se substitueront peut-être aux lobélies, impatientes, bégonias, « surfarias », héliotropes, immortelles, gloires du matin et astilbes éventuellement qu'il cultive et au milieu desquels surgit parfois du feuillage de quenouille ou autre qui gerbe sur les fleurs, est soutenu par une vigne grimpante, prolifique et « provençale » qui habille la partie ouest de l'immeuble.

Aussi, le soir, à partir du vivoir, le réverbère public, par des effets de lumière, donne au jardin un caractère neuf. « Une vraie carte postale », s'enthousiasme-t-il. Par ailleurs, le matin, pour le petit déjeuner par beau temps, puis en fin de l'après-midi, pour la boisson rafraîchissante à l'ombre, c'est l'exotisme. M. Dupuis vous le dira.

COMPOSITION

Peu de fleurs et de plantes, tout compte fait. Mais la composition est, chaque année, admirable. M. Dupuis le sait. Les gens le lui disent. La formule est gagnante. Aussi trouve-t-il risqué l'expérimentation. L'exiguïté des lieux ne peut, selon lui, la justifier. Un échec et c'est l'infraction, c'est le trou qui rompt l'esthétique et irrite le jardinier.

« Dans les grands jardins, on peut se le permettre », dit-il. Les jardiniers ont des petits coins secrets pour cela. Sur le balcon, que non ! La « porte » pour les essais et erreurs y est trop étroite.

Sous le balcon, d'un autre côté, M. Dupuis fit un jardin d'eau miniature. Un microbassin, une cascade, un seule plante aquatique... un papyrus. Nul poisson. S'en départir, l'automne, le tourmenterait.

« Je sais bien qu'il y a des livres spécialisés en la matière, mais je me suis fondé sur la logique », raconte-t-il.

Mais quelle est la clé pour réussir un jardin luxuriant sur balcon ? lui demande LE SOLEIL. « Arroser souvent et mettre de l'engrais hydrosoluble fréquemment », répond-il en enlevant des mauvaises herbes ici, des fleurs flétries là. Comme il le fait chaque jour.

L'automne, enfin, tandis que les fleurs tirent progressivement leur révérence, les feuilles de la vigne paraissent s'approprier leurs couleurs. Comme par un effet de « plantes communicantes ». Autre saison, autre balcon.

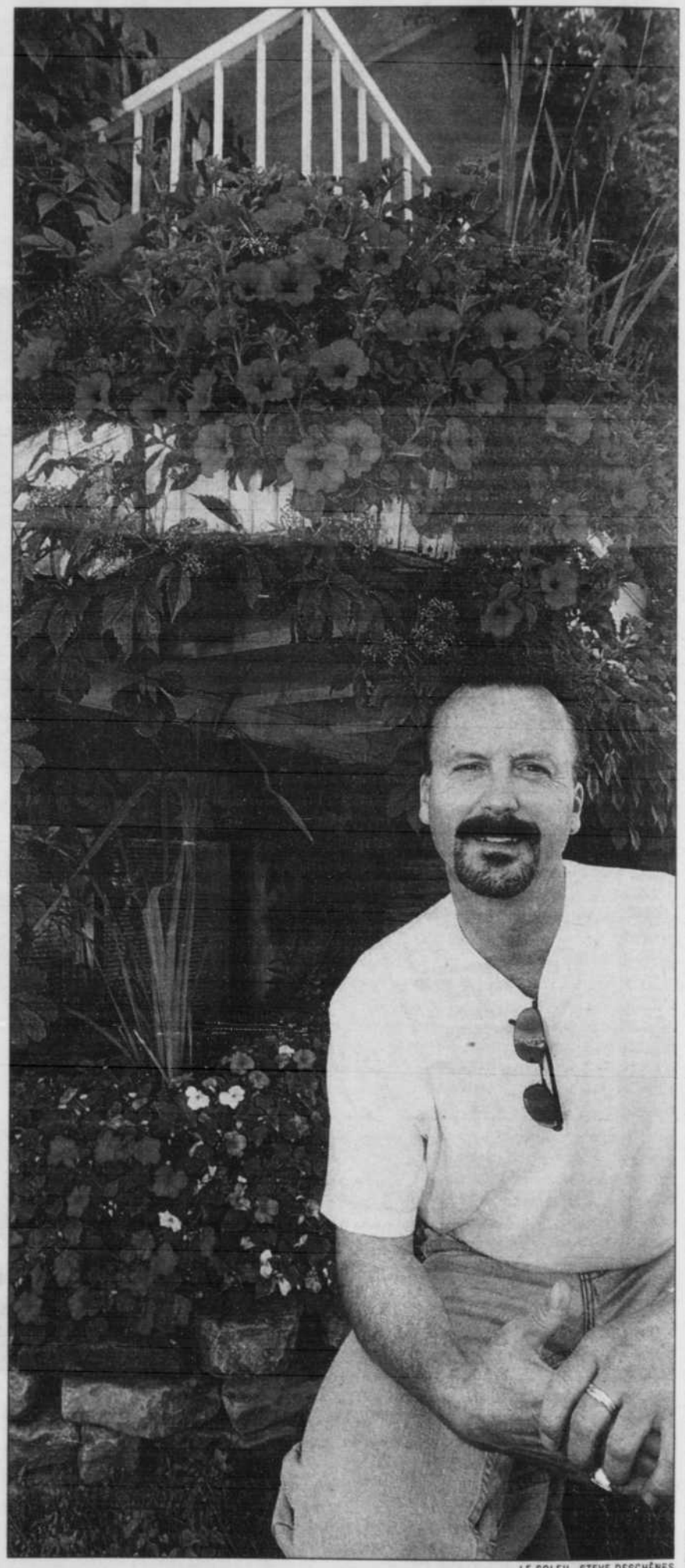

LE SOLEIL, STEVE DESCHÊNES

M. René Dupuis, artisan de ce beau paysage sur balcon qu'on peut voir aussi en frontispice de ce cahier Habitat Déco.

HABITAT/DÉCO

Un système d'irrigation qui ne demande qu'un bon voisin

GILLES ANGERS
GAngers@lesoleil.com

QUÉBEC — Tout a commencé, il y a 12 ans, par quelques boîtes à fleurs sur le balcon. C'était lors de la prise de possession par René Dupuis de sa demeure. Celle qu'il habite toujours, au 940, rue Bourdages.

Il y a huit ans, il mit en terre quelques plants de vigne. Leurs vrilles hélas! n'étaient pas de nature à s'accrocher à la surface rugueuse de la brique.

Ce fut le début d'un long esclavage. Car pour les domestiquer et leur faire épouser la paroi de la maison, il s'est « défoncé ». Il y parvint à grand renfort de fils d'acier et surtout de petites formations de « silicone » avec attaches prises dans la masse. « Un travail de bénédictin », se souvient-il.

Il y a cinq ans, las des arrosages à la main de ses annuelles, il mit en place un réseau de tuyaux « suintants ». À présent, tout est automatiquement irrigué; l'eau de drainage de plantes du haut bassinant même, par gravité, d'autres en bas.

Sinon un certain nombre de raccords en cuivre, tout le nécessaire ne lui a pas coûté si cher. Pour la mise en place, il a réfléchi. Jusqu'à résoudre les pertes de pression.

ARROSOIR À POMME

Avant, M. Dupuis était bien embarrassé de demander l'aide d'un voisin lorsqu'il devait s'absenter quelques jours. Maintenant, cela le gêne moins. Puisqu'il suffit au « bon Samaritain » d'ouvrir le robinet et le fermer quelques minutes plus tard. Finie la corvée d'arrosage avec un arrosoir à pomme.

Car lorsqu'on jardine sur balcon, il faut arroser beaucoup. Sinon, la terre prend en bloc. Les plantes deviennent contraintes et stressées. Elles ne sont pas luxuriantes, peuvent être même rachitiques. Mais son « réseau d'irrigation » pouvait donner lieu à de l'inesthétique. En effet, les tuyaux auraient été apparents d'une boîte à fleurs à l'autre. C'est pourquoi, il les a remplacées par une seule et très longue à angle droit, surmontée d'une corniche, et longeant les deux côtés de la balustrade. C'est lui qui la construisit. La tubulure est, à présent, invisible.

Une seule boîte à fleurs subsiste, cependant. Elle est côté ouest du bâtiment, installée sous une fenêtre, laquelle est encadrér d'une vigne abondante.

AH! LE LATIN

Enfin, celui-ci n'oserait pas se soulever contre les appellations latines des plantes. Ainsi, tous les peuples du monde les nomment de la même façon. C'est commode.

« Mais les appellations latines, sans nom commun en français, sont contrariantes. Comment, en effet, en discuter avec les amis? Comment leur communiquer notre enthousiasme puisqu'on ne peut les nommer », regrette M. Dupuis. Dites « hélichrysum », qui vous comprendra? Préférez « immortelle », là tout le monde tombera d'accord.

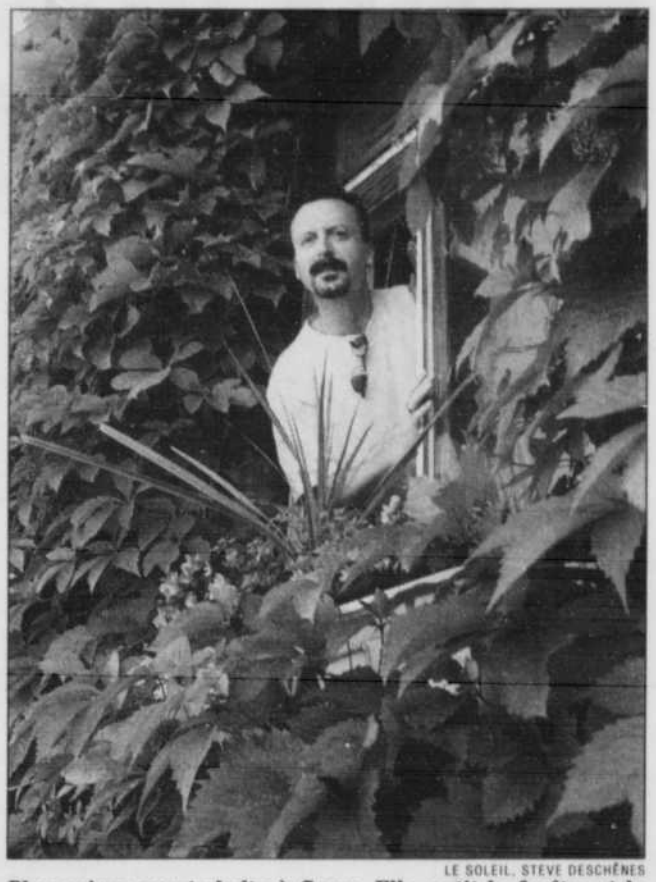

LE SOLEIL, STEVE DESCHÊNES

Plus qu'une courte boîte à fleurs. Elle sertit la fenêtre et la vigne côté ouest. Celle-ci a, du reste, donné à René Dupuis, beaucoup de fil à retordre.

CONDOS

Sillery
Boisé des Augustines, absolument magnifique, condo vue superbe sur le fleuve, UNIQUE, 449 000$.
Boisé des Augustines, merveilleux penthouse, cachet, boiseries, foyer, vue fleuve, 599 000$.
Boisé des Augustines, superbe, 2 chambres, 269 000$.

MONTCALM, unique dans Montcalm, superbe condo ent. rénové, foyer, boiseries, cachet, gar. double, 245 000$.

SILLERY, 1589, ch. St-Louis, 289 000$.

SILLERY, 1507, Parc Beauvoir, 419 000$

SILLERY, 1390, Godefroy, 269 000$.

MONTCALM, 1146, Brown, 2100 p.c., 4 ch., foyer 182 000$.

SILLERY, 2186, du Boisjoli, 269 000$

SILLERY, 1430, Godefroy, 199 000$.

SILLERY, NOUVEAU, 2624, du Plaza, une beauté, 109 000$.

QUÉBEC, 6405, du Gabarit, 115 000$.

SILLERY, 1338, Charles-Huot, 175 000$.

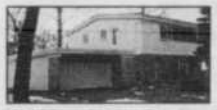

SILLERY, 2135, du Parc Gomin, 449 000$.

MONTCALM, 123, Crémazie, 96 500$.

STE-FOY, NOUVEAU, de Villers, un bijou de condo, 99 000$.

SILLERY, 1335, James-Lemoine. 499 000$.

SILLERY, 1664, ch. St-Louis, immeuble commercial, endroit stratégique, 275 000$.

SILLERY, NOUVEAU, superbe maison de ville rénovée, planchers de bois franc, foyer, garage. 2326, Marie-Victorin, 199 000$.

STE-FOY, 2855, de l'Anse, 595 000$.

9, Jardins Mérici, 3 chambres, 1700 p.c.. 379 000$.

STE-FOY, 2774, Quatre-Bourgeois, 54 000$.

SILLERY, 1290, James-Lemoine, 469 000$.

STE-FOY, 2815 de l'Anse, une merveille, vue spectaculaire sur fleuve, 699 000$.

QUÉBEC, LE St-Amable, superbe penthouse, 3 chambres, 2100 p.c., 274 000$.

SILLERY

SILLERY, NOUVEAU, 2393, rue Maritain, moderne, belle fenestration, terrain intime, 295 000$.

SILLERY, 2556, de la Falaise, 595 000$

SILLERY
Une perle rare sur le marché. Merveilleuse maison dans un secteur recherché et paisible, 4 chambres + boudoir, 2 foyers, planchers de bois, cuisine magnifique, salles de bains rénovées, garage double. 459 000$

STE-FOY, 703, Dalquier, avec revenu de 400$, 159 000$.

ROYAL LEPAGE
Inter-Québec
COURTIER IMMOBILIER AGRÉÉ
Franchisé indépendant et autonome de Royal LePage

Gâtez-vous, visitez mon site Internet pour visionner les plus belles propriétés à vendre à Québec.

lucierinfret.com
Lucie Rinfret 653-0488

STE-FOY, 4001, ch. St-Louis, 895 000$.

STE-FOY, 3026, de la Rochelle, 154 000$.

MONTCALM

MONTCALM, 605 - 611, René Lévesque Ouest, 440 000$.

MONTCALM, 1370, Frontenac, bloc de 14 logements, secteur recherché, 469 000$.

CAP-ROUGE/ST-AUGUSTIN

CAP-ROUGE, 4907, St-Félix, vue panoramique du fleuve, 579 000$.

St-Romuald, NOUVEAU, 2246, rue Rioux, style victorien, B&B, une merveille! 269 000$.

CAP-ROUGE, 4568, des Clercs, 139 000$.

St-Nicolas, 280, des Roitelets, 259 000$.

LAC-BEAUPORT

NOUVEAU, 171, ch. Tour du Lac, 447 000$.

St-Nicolas, 101, de la Source, 269 000$.

RIVE-SUD

St-Jean-Chrysostome, 900, des Cheneaux, 239 000$.

St-Nicolas, 129, de la Presqu'île, un trésor de maison, 279 000$.

DONNACONA

400, St-Denis. Petit domaine à 30 minutes de Québec, 279 000$.

ST-JOACHIM

112, Royale, près du mont Ste-Anne, hâvre de paix, site enchanteur, 219 000$

QUÉBEC

Le Mesnil, 1440, de la Montée, maison de rêve, terrain magnifique, aucun voisin arrière, 325 000$.

Nos prix sont imbattables !

Comparez, vous serez convaincu !

matelas

Plus de 100 styles !

- livraison gratuite
- installation gratuite
- retrait gratuit
- cadre de lit gratuit *avec ens. de matelas*

2 des meilleures façons d'économiser !

Option 1 • Nous payons la TPS et la TVQ sur tous les matelas et ensembles Sealy et Simmons* !
Option 2 • Vous ne payez rien avant un an !**

*Nous vous accorderons une réduction de prix équivalente à la TPS et à la TVQ **Aucun paiement mensuel • aucun intérêt • aucun dépôt

matelas «payer et emporter», à partir de 49⁹⁵

Offre limitée
Sur présentation de ce coupon recevez un rabais de **10%** sur tout matelas Beautyrest de Simmons et Posturepedic de Sealy.
Ne peut être jumelée à aucune autre offre.
Sur présentation du coupon seulement.
Date d'expiration : 30 septembre 2001

Sealy Posturepedic

1. Le Edgeguard™ innovateur pour 10% plus de surface de sommeil.
2. Le base Steelspan™ exclusive assure une durabilité maximale.
3. Ressorts exclusifs Posturetech™ vous donnent le meilleur support.

Le Charmeur	à partir de 169$
Chiro Posture	à partir de 199$
Royale Ultime	à partir de 269$
Posturepedic	à partir de 299$
La Salle	à partir de 369$
Tradition	à partir de 499$

SIMMONS Beautyrest

Tout nouveau profil avec ressorts indépendants pour un confort et un support ultime.

Beautysleep Evasion	à partir de 199$
Beautysleep Emotion	à partir de 299$
Beautyrest Deluxe	à partir de 449$
Beautyrest Supreme	à partir de 599$
W.C. Dual Comfort	à partir de 799$
Beautyrest sans rotation pillowtop	à partir de 899$

+Détaillant autorisé de:

TEMPUR
MATELAS ET OREILLERS SUÉDOIS

- Fait d'un matériau créé à l'origine pour la NASA
- Recommandé par plus de 25 000 cliniques de sommeil et professionnels de la santé partout dans le monde

POLITIQUE de PRIX Garantie MÊMES CONDITIONS
CHAQUE JOUR/TOUTE L'ANNÉE
Si vous trouvez la même marchandise ailleurs à plus bas prix, nous respecterons non seulement ce prix mais nous vous accorderons un rabais additionnel de 10%

LINEN CHEST
DÉCOR DÉPÔT

«Le supercentre de la mode maison»

+Cette promotion ne s'applique pas aux produits Tempur

PLACE LAURIER • QUÉBEC • (418) 658-5218

HABITAT/DÉCO

Perce-oreilles : ennemis ici, mais amis en Europe

Chez moi, autant dans la plate-bande que le potager, c'est le calme plat : tout pousse bien, il n'y eut pas de problème majeur d'insectes ni de maladies. Les légumes, quant à eux, mûrissent rapidement, même le gazon, qui souffre souvent de la chaleur en plein été, semble en parfait état.

D'accord ! on est passé près d'une petite sécheresse à la suite des grosses chaleurs de la semaine dernière, mais la pluie est arrivée à la rescousse. Merveilleux, on n'a qu'à laisser pousser les végétaux. Quel bon été pour les jardiniers paresseux !

Q : Ma mère est aux prises avec des perce-oreilles. Il y en a des milliers. Ils mangent tous les végétaux annuels ou vivaces, après un passage d'une nuit, il ne reste plus que les nervures. Même les tagètes y passent ! Elle a essayé de la roténone, puis de nombreux pièges : plusieurs s'y prennent, mais ils sont encore nombreux. Toutes les annuelles plantées sont en voie de disparition ainsi que les cucurbitacées. Que doit-on faire ? C'est la deuxième année que cela est aussi grave.

Martine Létourneau
St-Roch-des-Aulnaies

R : Le perce-oreille ou forficule est un nouvel insecte au Québec. Lorsqu'il arrive dans une région jusqu'alors indemne, il prolifère au point de provoquer des dommages épouvantables et tout traitement est inutile, car on a beau les tuer par milliers, les disparus sont vite remplacés par d'autres. D'accord, il y a mille trucs pour les tuer ; tous ceux qui en sont victimes en connaissent au moins une dizaine ; mais ça ne change strictement rien. Vous pouvez les attraper dans une boîte de sardines, les vaporiser de savon insecticide ou les tuer de toute autre façon qu'il vous plaît : plus que vous en tuez, plus qu'il y en a qui arrivent de chez vos voisins ! C'est tellement décourageant que plusieurs songent à abandonner le jardinage !

Puis les choses se calment. Personne ne sait pourquoi, mais après deux ou trois étés d'horreur, la population baisse et tout rentre dans l'ordre. D'accord, on voit encore des perce-oreilles, des fois en assez grosses quantités, mais ils ne font plus de dégâts. Ils reprennent plutôt leur rôle de prédateur qu'ils jouent dans leur Europe natale et on peut donc dire que de « peste » ils deviennent, car ils mangent les limaces et autres intrus. Je suggère à votre mère d'être patiente : durant les étés d'abondance, qu'elle essaie d'éviter les végétaux que les perce-oreilles aiment, comme la plupart des annuelles et certains légumes, les remplaçant avec des végétaux plus résistants. Quand l'infestation se calme, elle pourrait reprendre ses cultures habituelles.

Dans ma propre cour où, il y a dix ans, je pensais ne plus jamais pouvoir cultiver de laitue, de glaïeuls ou de dahlias, je peux maintenant cultiver ce qui me plaît. D'accord, je vois encore beaucoup de perce-oreilles spécialement lorsque si je déplace un objet laissé par terre puisqu'ils adorent l'obscurité. Cependant, force est de constater il n'y a plus de dégâts et je les laisse maintenant tranquilles.

FÉROCES PRÉDATEURS

Si nous, Nord-Américains, détestons les perce-oreilles au point de vouloir les éliminer, en Europe, au contraire, on les considère comme des amis. On va même jusqu'à clouer de petites boîtes trouées sur les arbres fruitiers pour servir de maisons aux perce-oreilles, car on sait qu'ils sont de féroces prédateurs des pucerons qui dévastent régulièrement ces cultures.

Larry Hodgson
Collaboration spéciale

HABITAT/DÉCO

MAISON EXPO QUÉBEC 2001

Des vitraux qui font chanter la lumière

Une résidence rêvée pour personnes autonomes retraitées et préretraitées

- Repas facultatifs
- Entretien ménager
- Dépanneur
- Salon de coiffure • Service bancaire
- Animation
- Surveillance 24 heures
- Accès aux services médicaux

Mois Gratuit + Carte de vingt repas gratuite, à la signature du bail

VILLA SAINTE-FOY 361, Gingras, Sainte-Foy (près du Campanile) (418) 659-7583

2 1/2 - 3 1/2 disponibles

1502569

LE PROPRIÉTAIRE D'IMMEUBLES

La Crise du logement ?

Depuis quelques semaines déjà, le milieu du logement locatif fait la manchette de tous les médias d'information du Québec, comme si on venait de découvrir que des ménages vivent en logement au Québec et que, peut-être, il y aurait des problèmes dans cet important secteur d'activité économique! Groupements sociaux, autorités politiques et autres crient sur tous les toits que c'est du jamais vu, que l'État doit à nouveau intervenir, bref, c'est la catastrophe.. Holà...

Il est tout d'abord important de rappeler que plus de 1 250 000 ménages vivent en logement au Québec, dont plus de 96% dans des logements du secteur privé, lequel est contrôlé depuis 21 ans, mais nous y reviendrons. Ce parc immobilier est réparti sur l'ensemble du territoire du Québec, mais avec des concentrations qui varient selon les régions. Ainsi retrouve-t-on des régions où il n'y a pas «crise du logement», alors que d'autres concentrations urbaines dont l'Outaouais, Québec et principalement Montréal se retrouvent aujourd'hui avec une rareté de logements pour location.

Comment expliquer ce phénomène ? Plusieurs raisons fondées ou non ont été avancées, mais certaines méritent d'être analysées.

Regardons tout d'abord du côté des mises en chantier d'unités de logements résidentiels locatifs. Au cours des 10 dernières années, selon les statistiques de la S.C.H.L., la majorité des unités construites ont principalement été des unités pour personnes du 3e âge et du condo, laissant ainsi pour compte la construction de logements dits «familiaux» ou standards parce que les taux d'inoccupation oscillaient alors entre 5 et 8%.

(à suivre)

CORPIQ

Au service des propriétaires d'immeubles à logements depuis 1980
(418) 529-4985
1-800-529-4985
www.corpiq.com

LE SOLEIL

1502555

Gilles Angers
GAngers@lesoleil.com

QUÉBEC — Dans la maison Expo Québec 2001 de la Fondation Maurice-Tanguay, voici quelques subtilités architecturales ou de design d'intérieur. Vous ne pourrez cependant les considérer que du 15 au 26 août, soit durant l'exposition.

❑ Séparant le salon de thé et la salle à manger, une porte d'arche. Dans chaque « niche » latérale, un long pan de vitrail fait chanter la lumière.

❑ Vestibule : gros carreaux de céramique bordés de petits. Ceux-ci donnent de la vitalité au parquet, démarquent le vestibule des pièces voisines.

❑ Dans le vestibule encore, à l'entrée oblique de la salle à manger, les chambranles de la porte paraissent « retournés ». Un clin d'œil architectural.

❑ L'escalier est d'esprit Tudor, soit. Mais il rappelle aussi ceux des maisons de nos « grands-mères ». En haut, les poteaux résultent de la réunion de quatre barrotins. On les fit ainsi par économie et simplification. Le résultat est agréable.

❑ Partout les bois des chambranles, de colonnes ou poutres sont juste un peu rêches, sans détails et peints en « faux fini ». Preuve que la beauté ne fait pas toujours dans la dentelle.

❑ Cuisine : voyez le « baldaquin » au mitan. La table à déjeuner trois côtés, derrière. Contre le « baldaquin » et à hauteur de table deux « logettes » pour le grille-pain, le pain, les confitures, le sucre, etc. Par ailleurs, voyez le frigo: il est ultrachic, puis équipé d'une fontaine à jus.

❑ Dans les maisons Expo Québec des dernières années, le garage était double. Maintenant, il est simple, mais plutôt grand. C'est raisonnable, ainsi.

❑ Chambre d'enfant : fauteuil de fortune installé sur le bord de la fenêtre. Pour permettre à son occupant(e) de se détendre, lire ou étudier. Au-dessus de la cimaise, du papier peint « mappemonde » qui suggère l'Angleterre coloniale et l'appétit d'exploration des jeunes.

LE SOLEIL, PASCAL RATTHÉ

La maison familiale Expo Québec 2001 telle qu'on pourra la visiter du 15 au 26 août.

❑ Des boutons ont été fixés sur l'habillage d'une fenêtre dans le vivoir. Aimable détail.

❑ Salon de thé : il rappelle l'Inde, ancien pays du Commonwealth. Il comprend des meubles en rotin sur tapis oriental, textiles à motifs de palmes.

❑ Chambre « ado » féminine : la hauteur de la cimaise est fondée sur celle du meneau de la fenêtre. Un principe sur lequel peut reposer le bien-être qu'on éprouve dans une pièce.

❑ En entrant par la porte du dimanche, levez la tête. Le plafond est loin. À mi-chemin, un « belvédère ». La tige et le fil du luminaire forment une longue ligne noire. Ça ressemble aux lumières institutionnelles d'autrefois.

❑ Suivant qu'on soit debout ou assis, les tableaux dans chacune des pièces sont élevés à hauteur de vie. Ex : celui derrière la table à jouer, dans le vivoir.

❑ Le parquet du balcon, derrière la maison en haut, est de fibre de verre. Le matériau est sûr. Par les récentes années passées, dans les maisons Expo Québec, des visiteurs ont passé par dizaines de milliers sur ce genre de matériaux. « Pas une égratignure », assure l'architecte du beau bâtiment, Yvan Deschênes. La balustrade, elle, est jolie, mais ses poteaux antérieurs ne s'élèvent pas parallèlement à la maison.

❑ Curiosité : la maison Expo Québec 2001 pèse 450 000 livres (204 116 kilos) environ. Elle comprend pour 25 000 $ d'appareils sanitaires et de robinetterie.

❑ Dans la chambre de bain principale, à l'étage, les vitres des ouvertures de la douche sont « givrées » par autocollant.

❑ En bas, ouvrez une armoire et constatez le bord des tablettes. Chacun est apparié à la couleur de la porte. « Un beau détail de finition », constate la designer d'intérieur de la maison, Mme Caroline Fréchette.

❑ Enfin, le bain sauna dans la chambre principale. Il n'est pas au nombre des subtilités, mais il est, en pareil, lieu inédit. Ce bain, contrairement à ce que nous écrivions la semaine dernière, n'est pas mixte ou à la fois turc et sauna. Il est sauna, un point c'est tout. De marque Pekka, il est fabriqué en Finlande et distribué au Québec.

6 mois sans paiement et sans intérêt

Cabanons • Gazebos • Garages de toutes grandeurs

Du charme, de l'élégance et du raffinement

Cabanon IDEAL

321, rue Seigneuriale, Beauport
Téléphone: (418) 666-1018
1 877 888-1018
www.cabanonideal.com www.123ht.com

AUSSI VENDU CHEZ RENO DEPOT

Installation et livraison

1529144

3 lignes, 3 jours
1,74$/par jour
(sur article de 100 $ et moins)

844-4444

www.lescliks.com

Pour vendre vite votre usagée
4 parutions 22,38$*
pour seulement (plus taxes)
* 3 lignes, 3 journées régulières et Supermarché du lundi.

Pour vendre

Par téléphone
844-4444
Rive-Sud et Côte de Beaupré
686-3311
sans frais 1 866 686-3311
du lundi au vendredi
de 8h00 à 17h30

Par télécopieur
686-3322

Par courrier
Le Soleil
925, chemin Saint-Louis
C.P. 1547, succ. Terminus
Québec (Québec) G1K 7J6

Sur place
Du lundi au jeudi
8h30 à 17h
Vendredi 8h30 à 16h30

Sur internet
www.lescliks.com

Annonce incomplète?
DÈS LA PREMIÈRE JOURNÉE, veuillez lire attentivement votre annonce. En cas d'erreur, il faut nous aviser le plus tôt possible, car notre responsabilité se limite à la première parution. Nous ne sommes responsables que du montant facturé pour la période précédant l'avis.
LE SOLEIL se réserve le droit de refuser ou d'annuler la publication de toute annonce pour toute raison jugée valable par la direction.

Délais requis de parution
Annonces classées ordinaires :
avant 17 h 30 du lundi au jeudi, avant 13 h le vendredi pour publication du samedi.
Annonces classées grands formats :
avant 16 h deux jours ouvrables avant la date de publication. Ajouter une journée de plus si une preuve est nécessaire.
Corrections, annulations :
une journée avant publication.

098•349 IMMEUBLES

Visites libres .098

À VENDRE MAISONS SEULES
Ancienne-Lorette .100
Beauport .101
Cap-Rouge/St-Augustin .102
Centre-ville .103
Charlesbourg .104
Condominiums à vendre .105
Côte-de-Beaupré/île d'Orléans .106
Duberger/Les Saules .107
Lebourgneuf/Le Mesnil/ Charlesbourg-Ouest .108
Limoilou .109
Loretteville/Neufchâtel .110
Montcalm .111
Rive-Sud .112
St-Émile/Lac-St-Charles/ Stoneham/Lac-Beauport .113
Saint-Jean-Baptiste .114
Saint-Sauveur .115
Sainte-Foy .116
Silléry .118
Val-Bélair .119
Vanier .120
Vieux-Port/Champlain .121
Vieux-Québec/Haute-ville .122
Banlieue et autres secteurs .123
RECHERCHÉ/ÉCHANGE: .138
Reprises de finance .140

À VENDRE MAISONS À REVENUS
Ancienne-Lorette .150
Beauport .151
Cap-Rouge/St-Augustin .152
Centre-ville .153
Charlesbourg .154
Côte-de-Beaupré/île d'Orléans .156
Duberger/Les Saules .157
Lebourgneuf/Le Mesnil/ Charlesbourg-Ouest .158
Limoilou .159
Loretteville/Neufchâtel .160
Montcalm .161
Rive-Sud .162
St-Émile/Lac-St-Charles/ Stoneham/Lac-Beauport .163
Saint-Jean-Baptiste .164
Saint-Sauveur .165
Sainte-Foy .166
Silléry .168
Val-Bélair .169
Vanier .170
Vieux-Port/Champlain .171
Vieux-Québec/Haute-ville .172
Banlieue et autres secteurs .173
Résidences personnes retraitées .185
RECHERCHÉ/ÉCHANGE: .188
Reprises de finance .189

AUTRES PROPRIÉTÉS
Chalets-condos/villégiature .200
Fermes .202
Maisons de campagne .204
Maisons mobiles et usinées .206
Terrains .208
Terres .210
Villégiature hors Québec .212
RECHERCHÉ/ÉCHANGE: .214

PROPRIÉTÉS COMMERCIALES ET INDUSTRIELLES
Bureaux .230
Bureaux à frais partagés .232
Commerces .234
Entrepôts .236
Locaux .238
Propriétés commerciales .240
RECHERCHÉ/ÉCHANGE: .242
Services immobiliers .245

À LOUER LOGEMENTS
Ancienne-Lorette .250
Beauport .251
Cap-Rouge/St-Augustin .252
Centre-ville .253
Charlesbourg .254
Condominiums à louer .255
Côte-de-Beaupré/île d'Orléans .256
Duberger/Les Saules .257
Lebourgneuf/Le Mesnil/ Charlesbourg-Ouest .258
Limoilou .259
Loretteville/Neufchâtel .260
Montcalm .261
Rive-Sud .262
St-Émile/Lac-St-Charles/ Stoneham/Lac-Beauport .263
Saint-Jean-Baptiste .264
Saint-Sauveur .265
Sainte-Foy .266
Silléry .268
Val-Bélair .269
Vanier .270
Vieux-Port/Champlain .271
Vieux-Québec/Haute-ville .272
Banlieue et autres secteurs .273
Maisons à louer .282
Résidences personnes retraitées .285
À partager: maison ou logement .287
RECHERCHÉ: .288

À LOUER CHAMBRES
Ancienne-Lorette .300
Beauport .301
Cap-Rouge/St-Augustin .302
Centre-ville .303
Charlesbourg .304
Côte-de-Beaupré/île d'Orléans .306
Duberger/Les Saules .307
Lebourgneuf/Le Mesnil/ Charlesbourg-Ouest .308
Limoilou .309
Loretteville/Neufchâtel .310
Montcalm .311
Rive-Sud .312
St-Émile/Lac-St-Charles/ Stoneham/Lac-Beauport .313
Saint-Jean-Baptiste .314
Saint-Sauveur .315
Sainte-Foy .316
Silléry .318
Val-Bélair .319
Vanier .320
Vieux-Port/Champlain .321
Vieux-Québec/Haute-ville .322
Banlieue et autres secteurs .323
Résidences personnes retraitées .335
Chambres et pensions .336
RECHERCHÉ: .338

370•388 AMÉLIORATION ET ENTRETIEN DES PROPRIÉTÉS

Aménagement terrain .370
Chauffage/climatisation/ ventilation .372
Décoration intérieure .374
Déneigement .376
Entrepreneurs .377
Entretien/réparation .378
Extermination .380
Matériaux .382
Stores-fenêtres .384
Systèmes d'alarme .386
Traitement d'eau .388

390•459 MARCHANDISES ET SERVICES

Accessoires de parterre .395
Alimentation/aliments naturels .397
Ameublement/appareils ménagers .399
Animaux .400
Antiquités .403
Appareils orthopédiques .404
Artisanat .407
Assurances .409
Bois de chauffage .410
Cabanons .411
Cellulaires .412
Coin du bébé .413
Cours/perfectionnement .415
Covoiturage .416
Croissance personnelle .417
Déménagement/transport .418
Échanges téléphoniques et autres .419
Équipement de bureau, commerce et restaurant .420
Entreposage divers .421
Foyers/poêles à bois .422
Génératrices .423
Machines à coudre .425
Marchandises diverses .427
Marchandises en gros .428
Marchés aux puces .429
Mariages/réceptions .430
Massages - thérapeutes .431
Massages - autres .432
Médecines alternatives .433
Escortes .435
Noël .436
Ordinateurs/Internet .440
Outillage .442
Piscines et accessoires .443
Photographie .444
Rembourrage .445
Santé-Esthétique .446
Services spécialisés .447
Souffleuses-tondeuses .448
Systèmes de son/ télévision .449
Tableaux-encadrements .450
Tapis-carrelages .452
Traiteurs .453
Transport demandé .454
Ventes de garage .456
Vêtements .457
Vidéos .458
RECHERCHÉ/ÉCHANGE: .459

460•479 LOISIRS

Articles de sport/ conditionnement physique .461
Bicyclettes .463
Camping .465
Chasse/pêche .467
Collectionneur .468
Jeux/jouets .472
Livres/timbres/monnaie .474
Musique .475
Planches à voile .476
Vacances-voyages .477
RECHERCHÉ: .479

480•489 EMPLOIS

Offres d'emplois .481
Placement étudiant .483
Service à l'emploi .485
Services domestiques et garderie .486
Service d'aide aux aînés .487
Tenue de livres, comptabilité .488
Emploi recherché: .489

490•499 FINANCE

Argent à prêter .491
Occasions d'affaires .493
Prêts hypothécaires .495
RECHERCHÉ: .497

500•599 VÉHICULES

Autos sport et anciennes .503
Autos à vendre .505
Autos à louer .558
4 x 4 .559
Avions .560
Camionnettes et minivans .561
Camions à vendre .562
Camions à louer .563
Équipement de ferme .564
Garages à vendre .565
Garages/stationnement à louer/entreposage .566
Machinerie .567
Pièces/accessoires/ remorques .568
Réparations/entretien/ dépannage .569
RECHERCHÉ/ÉCHANGE: .570

580•592 VÉHICULES RÉCRÉATIFS

Motoneiges .580
Motocyclettes .583
Roulottes/tentes-roulottes/ motorisées .587
Véhicules tout-terrain .589
Yachts et bateaux .590
RECHERCHÉ/ÉCHANGE: .592

600•629 AVIS

Activités diverses .603
Agences de rencontre .607
Avis de naissance .611
Avis divers et légaux .615
Bénévolat .616
Billets .617
Carnet mondain .618
Clubs sociaux .619
Encans/Ventes .621
Messages personnels .623
Perdu/trouvé .625
Ésotérisme .626
Souhaits .627

LE SUPERMARCHE DE L'AUTO USAGEE
Plus de 1000 véhicules
Tous les LUNDIS et JEUDIS
et classés par catégorie de prix

VISITES LIBRES

SAINTE-FOY
Nord-Sud

865, DE MONTS
Rue paisible, fenêtres, portes, fournaise changées, s. manger, 3 chambres, bois-franc, excellent rapport qualité/prix. **FAUT VENDRE.**
89 500$
ESTHER PATRY MICHAUD
658-4847
1531405

SAINTE-FOY
ROYAL LEPAGE
Inter-Québec

Bienvenue le dim. 29 juillet au **1540, ODETTE-OLIGNY** Invitant cottage 26x28 fini sur 3 étages, 3 chambres, belle déco, 131 000$. Je vous y attends.
YVAN BEAUPRÉ
653-0488
1531434

SILLERY
ROYAL LEPAGE
Inter-Québec

Bienvenue le dimanche 29 juillet au **2684, DU PLAZA** de 14h à 16h. Ravissante maison de ville, secteur paisible, rue sans issue, foyer, planchers lattes de bois franc, 3 chambres. Intérieur chaleureux. Prise de possession rapide. Piscine commune.
DIANE GAGNON
653-0488
1531309

ST-NICOLAS
BROCHU CONSTRUCTION

263 ou 267, CHEVREFEUILLE
Visites sur rendez-vous
Reprise de bail possible
5 minutes de Ste-Foy, superbe jumelé 22 x 28 sur 3 étages, 2 ou 3 chambres, lattes de bois franc, ensoleillé, secteur recherché.
832-6123
653-0955
1532721

Les nouveautés

Pour **2$ seulement** toute nouvelle inscription sera incluse dans cette section la première journée de sa publication. **Appelez-nous vite! 844-4444**

Les nouvelles annonces du jour

Immobilier

A LOUER

COIN HAMEL / FLEUR DE LYS
LOCAL COMMERCIAL
11 000 p.c.
oisin Encadrements Ste-Anne
Grand stationnement
Hélène Simard 527-8964

À STE-FOY
PACIEUX cottage-jumelé, 4 chambres à l'étage, foyer au salon, du achet! Porte-patio donnant sur agnifique et exceptionnel terrain aysager. Unique! **114 900$**
NICOLE DUVAL
courtier immobilier 658-3711

À VENDRE CONDO
E LOUISBOURG, 1070 c., très fenestré, grandes chambres, stationnement it., sécurité, piscine int., grand balcon, 14e étage, **VUE PANORAMIQUE**
NICOLE DUVAL
courtier immobilier 658-3711

À 940, ST-VALLIER EST
CONDO À VENDRE
rand 6½ rénové, bois franc, plands 9 pi, grande terrasse, écoré avec goût, présentement ué 750$/mois. Disponible à 2 ois d'avis. 79 000$; 657-0317

371, PÈRE-MARQUETTE
uperbe condo 5½ rénové, bois anc, balcon, rangement, interm, 2e étage., plein de cachet, 000$. 657-0317

BEAUPORT CHARLESBOURG ST-ÉMILE
errains résidentiels prêts à construire Terrains commerciaux pour garderie foyer personnes âgées. Prix très compétitif. Du proprio: 654-5649, 849-2708

172-176 Matte, Beauport, duplex melé, 4x5½ revenu 31 400$ par née, 7000$ en bas de l'évaluation, 7-3395

BEAUPORT DANS COOP, grand 4½ auffés, éclairés, eau chaude, stannement, 1er plancher 505$, 666-94, 661-9145.

LOUER, Hallandale, Floride, maison obile 18x 40, sécuritaire très propre, és mer et centre d'achats, 522-7073.

STE-BRIGITTE, secteur de choix, ands terrains boisés, prêts à consuire. Prix intéressant. 849-6839

AP-ROUGE, aux limites de Ste-Foy, melé 3 chambres, 102 000$.
Henri Paquet courtier 848-6576

EAU petit chalet, Ste-Catherine-de--Jacques-Cartier, accès au lac argent, 2 chambres, très propre, ndu semi-meublé. C'est une baine. 34 000$. Faites vite. Yves Leclerc, Royal LePage Inter-Québec courtier immobilier agréé 653-0488.

HALET 2 chambres Fjord Saguenay, 05 sem. libre 19/08, 1- 418-544-0466

BEAUCE LAC PRIVÉ
mense terrain entouré de bois, avec de 340 000 c.a., ensemencé de aites, bâtisse pouvant accueillir 200 rsonnes, cuisine équipée et petit gement, site présentement opéré mme club de chasse et pêche.
nda Cloutier, Royal Lepage Inter Québec 418-397-6360

T-AGAPIT, 70 arpents cultivés et isés, maison, bâtiments, 888-3397.

«1 APPEL SUFFIT!» MONTCALM

- **Nouveau,** rez-de chaussée (8 1/2) + sous-sol avec revenus possibles, coin de rue et 2 autres unités dans le même édifice, + ou - 2 000 p.c.
- **Nouveau,** magnifique 2 chambres, vue Laurentides et ville, clef en main. Libre immédiatement, 74 000 $.
- **Rue** cul-de-sac, petit édifice, 5 1/2, cour intérieure, garage, au goût du jour, près Cartier, insonorisé.

LIMOILOU

- **Nouveau,** superbe rez-de-chaussée + salle familiale au s VENDU 5 1/2, terrasse sur le to

ST-JEAN BAPTISTE

- **Loft,** niveau jardin, foyer, mur de pierre, partie de cour exclusive.
- **Superbe** chambre des maîtres avec mur de pierre, sur 2 niveaux, accès direct à la cour, 67 000 $.
- **Sur 2 niveaux,** 2 chambres, poutres apparentes, mur de brique, terrasse avec vue ,cour.

ST-ROCH

- **Langelier,** loft pour artiste, environ 700 p.c., vue Haute-Ville, 39 900 $.

ST-SACREMENT

- **Nouveau,** 3 chambres, plancher bois stationnement, près services à pied, pour occupation rapide.

SILLERY

- **Haut** de duplex, 6 1/2, foyer, planchers bois insonorisé, cuisine et salle de bains rénovées.

VIEUX-PORT

- **Nouveau,** studio, mur de pierre, face Gare du Palais, tout meublé.

BOISCHATEL

- **Nouveau,** face au Golf Royal, 5 1/2, vue fleuve, piscine extérieure, paisible.

GAÉTANE TURGEON
687-3211 / 522-4600
RE/MAX 1er Choix courtier immobilier

AU DE BERNIÈRES
Condo 300 pc, 2 chambres, vue exceptionnelle 3 côtés, 2 parkings intérieurs, électroménagers. Septembre. 1450$.
580-2748

BEAUPRÉ, 4 logements, brique, rénovations majeures effectuées, près de tous les services, 2X4½ - 2X3½ très bon investissement.
Louise Langevin, Capitale Sélect courtier immobilier 627-3333

CHALET À LOUER
À louer, St-Simon-sur-Mer (Rimouski), chalet, non-fumeurs, bord de mer, magnifiques couchers de soleil, très propre, confortable, disponible à l'année; 375$/sem.; 418-722-7417

BORD du fleuve - NEUVILLE
TERRAINS À VENDRE
60 pi de plage 7809 pc 89 500$
195 de plage, 11 399 pc 109 000$
Plans sur Internet #2347 et 2312
www.TocTocToc.com
RE/MAX Carrefour Duplessis. D.G. courtier immobilier
David Gagnon, (418) 657-8004

NOUBEAU! 2e Avenue, 2Xgrands 4 pièces, électrique, planchers bois franc. Avec cachet! Faites vite! 89- 000$. Léon Pageau 524-4441 Turmel & Ass. courtier immobilier.

CONDO diviser, impeccable, 2 chambres, salle manger, bois franc salle bains rénovée, libre. 75 000$ Superbe maison ville, près Plaines, finie 3 étages, foyer, garage, tout pour plaire.
ESTHER PATRY, 658-4847
Nord-Sud courtier immobilier inc.

Les Immeubles Charlevoix Courtier inc. courtier immobilier

CÔTE STE-ANNE
NOUVEAU, NOUVEAU, développement résidentiel, SEULEMENT 8 TERRAINS à vendre, services rendus, à 2 pas de l'hôpital et de la garderie.
SPÉCIAL....SPÉCIAL...
les 2 premiers à 25 du pied carré
Suzanne Chevrette 827-5751 827-4877
agente immobilier affiliée
www.imcha.com

HÔTEL-MOTEL, dépanneur, restaurant, station essence diesel. État impeccable, énorme potentiel, relais camions, terrain camping sur autoroute, 20 à 30 min, de Québec, Belle opportunité. Yves Leclerc, Royal LePage Inter-Québec courtier immobilier agréé 653-0488.

LÉA PLANCHETTE
Au coeur du Vieux-Québec, restaurant gastronomique de renommée internationale, capacité 150 places. Nombreuses possibilités.
682-7000, 686-0985
RE/MAX 1er Choix courtier immobilier

LOGEMENT À LOUER - MONTCALM
5½ MONCTON, chauffé, nov., balcon, cachet; 750$; 686-8858, 681-7576.

LÉA PLANCHETTE
Giffard, commerce de fleuriste, chiffre d'affaires en constante progression, bons revenus, situé secteur commercial, à voir !
682-7000, 686-0985
RE/MAX 1er Choix courtier immobilier

LÉA PLANCHETTE
Beauport, bungalow 2 chambres, possibilité 3, impeccable, très beau secteur, près de tout. A voir!
682-7000, 686-0985
RE/MAX 1er Choix courtier immobilier

MAISON À VENDRE
POHÉNÉGAMOOK: maison à vendre 2 étages, vue sur lac. Prix réduit. Occasion unique. 450-655-5653 / 819-538-9028

MAISON À REVENUS - À VENDRE
LORETTEVILLE: duplex 4½ - 5½ , piscine creusée, tennis, garage double. Faut vendre! 99 500$; 845-1313 / 564-9369

RECHERCHÉ
ACHETONS les maisons, les immeubles à revenus, résidentiel et commercial et les commerces pour l'hypothèque ou la dette, rapide et discret. Pagette 514-401-9082

GRAND condo à vendre, 2 chambres, orientation sud, près université et cegep
MARC MATHIEU 657-6060
Sutton Futur courtier immobilier

BORNÉ AU FLEUVE
145 pi. façade sur fleuve x 220 pi. de profond. À St-Roch-des-Aulnaies (1h de Québec), modulaire 14 x 66, semi-meublée, habitable à l'année. Remise 16 x 20. *SITE DE RÊVE* ne ratez pas l'occasion! 98 500$ nég.
JOHANNE LANDRY 651-2171
courtière immobilière agréée

ST-ALBERT, plain-pied 3 chambres, près de tout, armoires mélamine, bois franc, avec revenu sous-sol, direct du proprio. 628-0930

SILLERY, sur Philippe Brodeur, propriété impeccable, 3 chambres, foyer, garage, grand terrain aménagé. À voir.
JEAN AUBÉ, RE/MAX 1er Choix J.A. courtier immobilier 682-7000

ST-BASILE. Secteur tranquille, maison haut de gamme à un prix dérisoire, idéal pour une famille, 10 pièces, dont 5 chambres, ayant beaucoup d'extras, impeccable; vaste terrain paysager. UNE AUBAINE pour les amoureux de la nature. À seulement 30 min. de Québec, 527-5881, 802-0101

VENDEUR motivé, superbe résidence de 10 pièces, foyer, garage, système d'alarme, sous-sol aménagé, entrée asphaltée, terrain paysager, très beau secteur. A voir absolument.
DIANE GAGNON 653-0488
Royal LePage Inter-Québec courtier immobilier agréé

- **ST-JEAN CHRYSOSTOME,** 981 du Rubis, belle grande moderne, 9 ans, grande fenestration, toit cathédrale, 4 chambres sur lattes, 2 salles bains, secteur jeune, paisible. 109 500$.
- **LÉVIS, 100 DU SERRURIER,** 12 ans, impeccable, 3 chambres 2e étage, planchers bois, grande cuisine équipée, toit cathédrale, salle familiale, poêle à bois, bureau, 2 salles bains, garage, entrée interbloc, grand terrain sud boisé, pas voisin arrière, 133 900$. Libre.

Richard Dumont 835-3535
RE/MAX Avantages courtier immobilier

SUZANNE DESCARREAUX
656-8158

- **ST-AUGUSTIN (BOCAGES), superbe cottage 4 chambres, bois franc, grande cuisine, sous-sol fini, impeccable. Clés en main!**
- **ST-AUGUSTIN, PLAGE ST-LAURENT, terrain vue magnifique sur fleuve.**

Nord-Sud courtier immobilier

VIEUX-PORT

- **NOUVEAU, sélection Décormag, plafonds hauts, mur pierre, foyer, granit, armoires cerisiers, unique**
- **EXCEPTIONNEL 1599' luxueux, 2 foyers, terrasse, garage 189 500$**

MARGOT S. FORTIER
courtier immobilier résidant 692-3931

VIEUX-PORT
MEUBLÉ 4½ tout équipé, vue fleuve, garage, 1,600 $/mois. AUSSI SUPERBE LOFT semi-meublé, 750 $ / mois non chauffé non éclairé 692-3931

Divers

BATEAU À VENDRE
Beneteau Oceanis 44', 1992
Tout équipé, 3 chambres, 3 salles de bain, enrouleur de grand voile et de genois, pilote automatique, GPS, traité contre l'osmose, etc.
Prix 190 000$ Can (vendeur motivé)
Tél.: (450) 682-1515

CAUSE décès, impeccable, unité murale vitrée, bois couleur acajou et mobilier de cuisine granite noir, 6 chaises,, bon prix, 658-3401, 926-2678.

1998 FOUR WYNNS, 16½ pi, Johnson 100 forces, avec remorque, comme neuf, **875-1719, 570-1989**

GRANDE vente de garage, déménagement, de tout pour tous: meubles, vaisselle, appareils électriques, plein d'articles divers à des prix incroyables. Beau temps - mauvais temps, le 28 de 9h à 17h et le 29 de 9h à 15h, 3, rue de l'Hôpital, Loretteville.

LIQUIDATION inventaire. Nous déménageons le 3 sept., nouveaux items chaque jour, mer. au dim. **MACHINCHOUETTE,** 835 ave Turnbull, 525-9898

LIVRES
À domicile: achat de livres, bandes dessinées et autres articles: 651-5206

OEUVRES D'ART: Grondin, Simard, Paquet, M.A. Fortin, Sylvestre, Filion, Brassard, etc... VOLUMES DE LUXE, 1920 à 1970, illustrés par Suzor Côté, Clarence Gagnon, Kriegroff, Pichet, L.H. Bouchard, Bonnard, etc... Auteurs: Vigneault, Alfred Desrochers, Maria Chapdelaine, Félix Leclerc, H. Jouvancourt, etc... 4643, rue St-Félix, Cap-Rouge samedi et dimanche de 9h à 17H.

POÊLE et frigo à l'état neuf, 2 ans usage, prix à discuter; Jocelyn: 688-0743

SPA modèle de luxe, 5 places, jets thérapeutiques, jupe de cèdre, etc.; garantie encore valide, valeur + de 7000$, prix demandé 4250$; 528-5190

Emplois

BARMAN BARMAID emplois & cours EcoleDes Maîtres.com 418-529-5333

Boutique médiévale Dragon Rouge a besoin vendeur(euse) pour kiosque pour les Fêtes de la Nouvelle-France. Pour informations et pour postuler: www.dragonrouge.org et cliquez sur emplois.

URGENT, APPRENEZ L'ANGLAIS tout en travaillant comme gardienne dans une famille Ontarienne. Nous recrutons dix gardiennes avec expérience pour débuter au mois d'août. Summer Nannies Center 905-712-1510

CUISINIER(ÈRE)S
Cuisinier(ère)s d'expérience recherché(e) avec formation en cuisine **disponible(s) maintenant** pour travailler dans des cafétérias d'entreprises ou communautés religieuses. Postes à temps partiel 16h/sem. et postes à temps plein 40h/sem. qui demandent de travailler une fin de semaine sur deux. Possibilité de permanence. Si l'un de ces postes vous intéresse, venez nous rencontrer **le mardi 31 juillet entre 9h et midi et entre 13h et 16h au:**
Centre Local d'emploi situé au 1020, route de l'Église, 4e étage à Ste-Foy

ENSEIGNEMENT EN ALBERTA
Poste au secondaire, école française, professesseur mathématique/ informatique. Conctactez André Roy (418)285-1790.

PRÉPOSÉ(E)S AUX BÉNÉFICIAIRES
Possibilité d'embauche dans le secteur public et privé.
Aucun contrat ne vous lie à nous
Venez acquérir de l'expérience en:
. médecine
. chirurgie
. gérontologie, etc.
Faites parvenir votre C.V.
Télécopieur: 687-3497
ORIENTATION 2000 QUÉBEC
Agence de placement en soins infirmiers

RÉSIDENCE POUR AINÉS À QUÉBEC RECHERCHE INFIRMIER(E)-AUXILIAIRE
pour poste de nuit. Heures attribuées selon vos disponibilités, 10$/hre. Faxez C.V. 529-4429

Véhicules

MAZDA RX7 Turbo, Edition spéciale 10e anniversaire, modèle unique, modifiée, haute performance, look accrocheur, entretenue un soin jaloux, remisée l'hiver; 15 000$; **834-8000 / 563-5408**

Amateurs de WEB?
Retrouvez au
www.lescliks.com
toutes les annonces classées du Soleil
LE SOLEIL

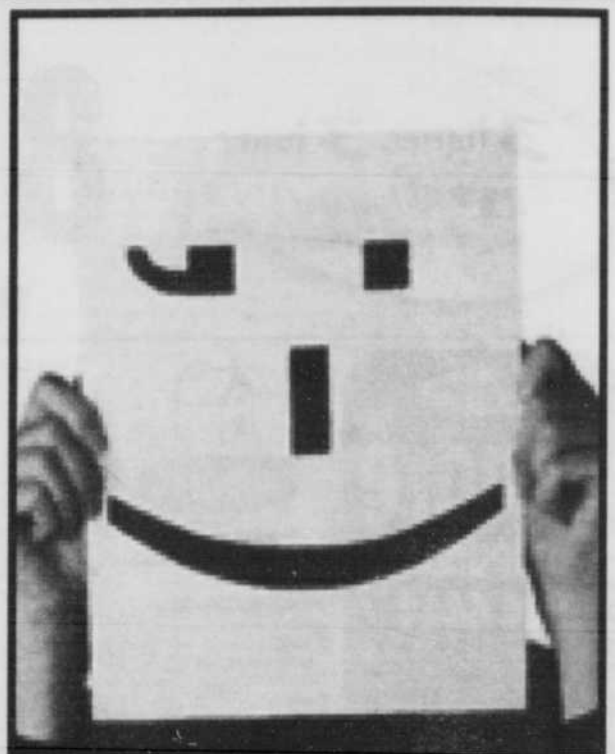

Amateurs de WEB?
Retrouvez au
www.lescliks.com
toutes les annonces classées du Soleil
LE SOLEIL

100•140
À VENDRE MAISONS SEULES

100
Ancienne-Lorette

BUNGALOW 3 ans, 3 chambres au rez-de-chaussée, bois franc, armoires de cuisine en érable, impeccable, 132 000$.
GUY PROULX 523-5329
N. Morin courtier immobilier 847-7466

101
Beauport

JOLI cottage 12 pièces, beau quartier, près de tous les services, à 5 min. autoroute. 139 9995 nég. 655-3330.

LÉA PLANCHETTE
Beauport, bungalow 2 chambres, possibilité 3, impeccable, très beau secteur, près de tout. A voir
682-7000, 686-0985
RE/MAX 1er Choix courtier immobilier

PRES fleuve et piste cyclable, nouveau produit impeccable, garage, 3 chambres à l'étage, bois franc, toute rénovée, direct propriétaire **821-9305**

102
Cap-Rouge / St-Augustin

À ST-AUGUSTIN, 45 pieds fenestration sur le fleuve, vue imprenable, 3 chambres, piscine, revenu, 872-2845

ARLETTE IMBERT

CAP-ROUGE: grand terrain, 4 chambres, 2 salles bains, foyer salon, garage. **BON PRIX 682-7000**

RE/MAX 1er CHOIX A.I. courtier immobilier

CAP-ROUGE, aux limites de Ste-Foy, jumelé 3 chambres, 102 000$.
Henri Paquet courtier 848-6576

COTTAGE 3 chambres planchers bois, terrain clôturé, piscine hors-terre, 871-0128

ST-AUGUSTIN, du proprio, 1½ étage, 4 chambres, foyer, garage, arbres +, près école et services. Après 18h 878-1412

VUE SUR FLEUVE
PRÈS GOLF DE CAP-ROUGE
Spacieuse, moderne, grande fenestration, complètement rénovée, seulement 299 000$. 575-9901, 575-9902

SUZANNE DESCARREAUX
656-8158

- **ST-AUGUSTIN (BOCAGES),** superbe cottage 4 chambres, bois franc, grande cuisine, sous-sol fini, impeccable. Clés en main!
- **ST-AUGUSTIN, PLAGE ST-LAURENT,** terrain vue magnifique sur fleuve.

Nord-Sud courtier immobilier

104
Charlesbourg

AUBAINE pour bricoleur! Maison neuve en construction, 7358, de l'Orignal, Orsainville. **Pour visiter 627-1841**

DISPONIBLES
Maisons neuves, bungalow 2 ou 3 chambres, à partir de 685$ mois, cottage 756$ par mois
841-0020 Lise Lessard

105
Condominiums à vendre

A QUI LA CHANCE?
VIEUX-PORT

- **NOUVEAU! MAGNIFIQUE** 2½ avec mezzanine, toit cathédrale, grande fenêtre en baie, cour intérieure. Petit prix. Faut voir absolument.
- **NOUVEAU!** Superbe 2 chambres, mur de pierre, terrasse privée, garage. Un bijou! Venez voir.

MONTCALM

- **NOUVEAU,** 3 chambres, mur de brique, plancher de latte, grande terrasse arrière. **FAUT VOIR.**

MONTAGNE DES ROCHES

- **GRAND** 3 1/2, dernier étage, édifice de 8 condos, superbe foyer, bain tourbillon, piscine. **URGENT DE VENDRE. PETIT PRIX.**

GHISLAINE TROTTIER
682-7000, 626-6107
RE/MAX 1er Choix courtier immobilier

À 573-2524 MONTCALM

- **AUBAINE,** investisseur, 5½, garage int., revenu 730$/mois, s'autofinance, 69 900$. 874 Père Albanel.
- **FRASER,** beau 2 chambres, 2 balcons, garage intérieur, insonorisé. L. Durrault Courtier Montcalm Immobilier

À 940, ST-VALLIER EST
Grand 6½ rénové, bois franc, plafonds 9 pi, grande terrasse, décoré avec goût, présentement loué 750$/mois. Disponible à 2 mois d'avis. 79 000$; 657-0317

A 371, PÈRE-MARQUETTE
Superbe 5½ rénové, bois franc, balcon, rangement, intercom, 2e étage., plein de cachet, 85 000$
657-0317

A 2 pas Parc St-Roch et Enap, maison ville 1240 p.c. 2 étages, entrée privée, patio sur jardin int., parking int. possible, garantie ACQ.
Egan courtier immobilier 683-4403

A louer ou vendre, loft centre-ville près ENAP et université, cachet, bois franc, mur brique, poutres, fenestré, intercom, parking, libre, 822-4903.

A STE-FOY, 2 chambres, secteur Du Vallon coin Quatre-Bourgeois / Noël-Carter. Guy: (651-36.36) ou (573-61.61)

À LÉVIS, très beau condo 4½(2 chambres) vue sur le jardin boisé, ascenseur piscine intérieure 670-3041

A 115 St-Paul, très beau grand 2 ½ rénové, 770 p.c., murs brique, pierre, foyer, 91 500 $, 523-0351.

«1 APPEL SUFFIT!»
MONTCALM

- **Nouveau,** rez-de chaussée (8 1/2) + sous-sol avec revenus possibles, coin de rue et 2 autres unités dans le même édifice, + ou - 2 000 p.c.
- **Nouveau,** magnifique 2 chambres, vue Laurentides et ville, clef en main. Libre immédiatement, 74 000 $.
- **Rue** cul-de-sac, petit édifice, 5 1/2, cour intérieure, garage, au goût du jour, près Cartier, insonorisé.

LIMOILOU

- **Nouveau,** superbe rez-de-chaussée + salle familiale au s **VENDU** 5 1/2, terrasse sur le to

ST-JEAN BAPTISTE

- **Loft,** niveau jardin, foyer, mur de pierre, partie de cour exclusive.
- **Superbe** chambre des maîtres avec mur de pierre, sur 2 niveaux, accès direct à la cour, 67 000 $.
- **Sur 2 niveaux,** 2 chambres, poutres apparentes, mur de brique, terrasse avec vue ,cour.

ST-ROCH

- **Langelier,** loft pour artiste, environ 700 p.c., vue Haute-Ville, 39 900 $.

ST-SACREMENT

- **Nouveau,** 3 chambres, plancher bois stationnement, près services à pied, pour occupation rapide.

SILLERY

- **Haut** de duplex, 6 1/2, foyer, planchers bois insonorisé, cuisine et salle de bains rénovées.

VIEUX-PORT

- **Nouveau,** studio, mur de pierre, face Gare du Palais, tout meublé.

BOISCHATEL

- **Nouveau,** face au Golf Royal, 5 1/2, vue fleuve, piscine extérieure, paisible.

GAÉTANE TURGEON
687-3211 / 522-4600
RE/MAX 1er Choix courtier immobilier

ARLETTE IMBERT

CHARLESBOURG, 2 chambres aspirateur central, broyeur, 49 000$. **682-7000**

RE/MAX 1er CHOIX A.I. courtier immobilier

AU MONCTON
Prix révisé, condo 3 chambres, 2 salles bains, 4e étage, ascenseur, garage int. milieu de vie recherché, rare sur le marché, hâtez-vous!
EDGAR BERNARD 653-0488
R.L.P.-I.Q. courtier immobilier

AU 3799 Ch. Ste-Foy, maison de ville, 3 chambres, ensoleillée, foyer, lattes bois, garage, vue, 149 000 $, 682-9886

AU MONT ST-ANNE(2km),420',1 chambre fermée, foyer. (819)425-3144

AUBAINE, rue Belvédère, condo, grand 3½ pièces, fenestré sur 2 côtés, orientation sud-est, planchers de bois. Près des Plaines et université, possibilité stationnement intérieur. Petit bijou! Murielle D. Athot 622-7537, Royal LePage Inter-Québec courtier immobilier.

CITÉ BELLEVUE, magnifique et spacieux 3½, 5 min. université et parlement, centre sportif sur place. À voir. RE/MAX Capitale courtier immobilier, **Claire Chouinard 627-3120.**

DANS MONTCALM

- **PRÈS CARTIER, loft + ou - 1250p.c., plafonds 10', bois franc. 89 500 $.**
- **PRÈS CARTIER, 2 copropriétés 5½ rénovées dans bâtisse centenaire, cachet, parking**
- **125 CRÉMAZIE O., chaleureux 6½ rénové, bois franc, cachet, parking**
- **1039 DES LAURENTIDES, beau 6½, 3ème étage, bien éclairé, 106 500 $.**
- **PRES MURRAY, rez-de-chaussée rénové, + ou -, 1450 p.c., 2 chambres, terrasse sud, 127 500 $.**
- **1081 BROWN, près Plaines, superbe 1,900'c., 3ième étage, foyer, cachet, 2 parkings.**
- **COIN Moncton - Fraser, très beau 4½ rénové en demi-sous-sol, 900 p.c., plafonds 8 pi. fenêtres 3 côtés, cachet, bois franc, 59 500$.**

YVES MASSICOTTE
683-9024 / 687-3211
Re/Max 1er Choix courtier immobilier

DE BERNIÈRES, entièrement rénové, cuisine, salon, salle de bains, bureau, granite, pleine vue fleuve et ouest, 168 000$, pas d'agent, 657-0747

DIRECT DU PROPRIO
•418-839-3239

550, GRANDE-ALLEEE EST (202), studio meublé, 1er étage, 4 fenêtres, terrasse, salle réception, 53 800$.

GRAND 2 chambres, orientation sud, près université et cegep
MARC MATHIEU 657-6060
Sutton Futur courtier immobilier

GRAND condo, vrai bijou, Vieux Port, a/c, très éclairé, 2 chambres possibles, 120 000$, 694-9854, 648-8195

JARDINS MERICI, vue sur le fleuve, appartement luxueux, grande fenestration, verrière, 2 chambres à coucher, 1210 p.c.,
Réseau Immobilier Unique. J.G. Denault courtier agréé. 872-2945

JARDINS MÉRICI, grand 3½ rénové à neuf, du proprio, 682-0886

LAC BEAUPORT, condo meublé, au pied des pentes de ski, 4 chambres, air climatisé, aspirateur central.
118 500$ tél. 655-7871

LE CITADIN
160, ch. Ste-Foy, 4½, 5 e étage, balcon, terrasse sur le toit, stationnement int.
113 000$, 1-888-566-4222

"LE LOUISBOURG", 1070'c., très fenestré, 2 grandes chambres, stationnement int., sécurité, piscine int., grand balcon, au 14e étage. **VUE PANORAMIQUE**
NICOLE DUVAL
courtier immobilier 658-3711

LE MARINIER., Beauport, + ou - 1120 p.c., 4½, vue sur Québec et baie de beauport, stationnement int., accès piscine, beaucoup d'inclus, 821-4287.

LE ST-AMABLE, 8e, 1 chambre, stationnement intérieur, 659-6982, 580-1197.

LEBOURGNEUF, libre imm., 4½ près services & Galeries La Capitale. Réduit. Négociable. Courtage Bellevue, G. Petit 261-7846

LOFTS à vendre, 1150 à 1600 p.c., vue sur les Laurentides, avec mezzanine. Sur rendez-vous
524-7878, 520-2775

MÉRICI BLOC 10, spacieux 1 chambre, 1000 p.c., complètement refait et redessiné par professionnel. Aménagement luxueux. 129 500$

YVES MASSICOTTE
683-9024 / 687-3211
Re/Max 1er Choix courtier immobilier

MÉRICI, 1700 p.c. niveau jardin, oasis de calme et de verdure, transition idéale après une maison, 681-1135

MERICI, du propriétaire, 1000 p.c. sur 2 étages, balcon, vue fleuve.
687-0543, 261-4651

MÉRICI - meublé, vue fleuve, 1045 p.c., 1 chambre, solarium, stationnement int.; ou à louer ; 687-0476

MONTCALM, 630 MURRAY (SERVICES MANRÈSE)

- **GRAND 4½**, 2 chambres, planchers bois, garage int., grand balcon, libre
- **GRAND 3½**, garage int., grand balcon, entrée lav., séch., 79 500$.

DENISE VILLENEUVE 657-6060
Groupe Sutton-Futur courtier immobilier

NOUVEAU • 78 000$
Montcalm, joli condo rénové, divisé, 2 chambres, dernier étage, bois franc, éclairé, sécuritaire, stationnement. Ne ratez pas l'occasion. **Denise Gatien courtière agréée 658-1600**

NOUVEAU AU MISTRAL
4 1/2 luxueux et impeccable, vue panoramique, garage, 129 900$.
RE/MAX 1er Choix J.A. courtier immobilier Jean Aubé 682-7000

PLEIN FLEUVE, MÉRICI, 2 terrasses, 1045 p.c., rénové, 1 chambre, 190 500$, pas d'agents, 657-0747

QUARTIER Montcalm, 5 pièces, stationnement intérieur, 828-9441

QUEBEC - centre-ville (St-Roch), loft-condo sur cour int., terrasse, parking int. 925p.c., bois franc, mur brique ascenseur, 1999, 87 000$, **522-5611.**

SILLERY, libre, ensoleillé. 1141'ca., 2e étage. Parking int., ascenseur. Le Samos, ave Du Maire-Beaulieu. Agents s'abstenir. 648-1352 Joanne Normand

ST-SACREMENT, Gérard Morisset, condo rénové, 3 chambres, 2 salles bains, boiseries acajou, garage int., 527-6659.

STE-FOY

- **A PIED CAMPANILE,** unité de coin, 2 chambres, planchers bois, balcon, ascenseur, garage, piscine. Occupation rapide. 92 000$
- **MANOIR DES GOUVERNEURS,** penthouse, 2 chambres, 2 salles bains, marbre: hall, cuisine, salle à manger; balcon vue dégagée, 2 garages. Libre rapidement. 144 500$.
- **COURS VICTORIENNES,** rez-de-jardin, 2 chambres, 2 salles bains, bois franc, 2 garagés. Libre décembre.

Claudette LeBel 653-1236
La Capitale Cité courtier immobilier

STE-FOY, magnifique 3½ meublé, prêt à habiter, à 2 pas hôp. Laval, 69 000 $ discutable, 834-9601.

- STE-FOY, superbe condo, unité de coin avec tourelle, 2 chambres, 1 stationnement int. avec grand rangement indépendant 8 X 10 au sous-sol, fenêtre dans toutes les pièces, impeccable.
- NEUFCHATEL, cottage 4 chambres, planchers parquetterie au salon et chambres, 2 salles bains + 1 salle d'eau avec lav.-séch. rez-de-chaussée, piscine creusée et entrée double interbloc.

FLORENCE LETARTE 653-0488
Royal LePage Inter-Québec courtier immobilier agréé

STE-FOY: nouveau mandat! condo rez-de-chaussée, 3315 France-Prime, 99 500$; 5 pièces, 2 chambres, balcon, 2 stationnements, piscine, libre.
André Caron, La Capitale Rive-Sud courtier immobilier agréé
837-3188, 839-0001

STE-FOY • AU DE VINCI
Impeccable, 1250 p.c., 2 chambres à coucher, 2 salles de bains, grand balcon, garage intérieur.
DENISE VILLENEUVE 657-6060
Groupe Sutton-Futur courtier immobilier

STE-FOY, Renaissance I, près Campanile, condo luxueux 4½, coin, 6e étage, vue superbe, **du proprio, 659-2325.**

STE-FOY près Hôp. Laval 2 chambres, garage, accès piscine, du proprio, 652-0632

VIEUX-PORT

- **NOUVEAU, sélection Décormag, plafonds hauts, mur pierre, foyer, granit, armoires cerisiers, unique**
- **EXCEPTIONNEL 1599' luxueux, 2 foyers, terrasse, garage 189 500$**

MARGOT S. FORTIER
courtier immobilier résidant 692-3931

VIEUX-PORT DE QUEBEC
Vente rapide, magnifique 4½, vue exceptionnelle sur fleuve, 220 000$
682-2722, 455-5691

•VIEUX-QUÉBEC, NOUVEAU! 5½ pièces + garage intérieur, 75 000$

Francine Descoteaux
683-9300 RE/MAX Fleur de Lys
(1990) inc. courtier immobilier

www.bernarddesgagnes.com
FLEUVE ET PLAINES
"DE BERNIÈRES", 15e étage, rénové, 2 chambres, parking et piscine intérieurs. Meublé si désiré.
Bernard Desgagnés
687-3211
RE/MAX 1er Choix B.D. courtier immobilier

106
Côte de Beaupré Ile d'Orléans

BEAUPRÉ, 4 logements, brique, rénovations majeures effectuées, près de tous les services, 2X4½ - 2X3½ très bon investissement.
Louise Langevin, Capitale Sélect courtier immobilier 627-3333

•BOISCHATEL, rue des Rochers superbe jumelé. Bois franc. Jolie cour (fleurie) à l'ouest. Faut visiter!

Francine Descoteaux
683-9300 RE/MAX Fleur de Lys
(1990) inc. courtier immobilier

Les Immeubles Charlevoix Courtier Inc. courtier immobilier

CÔTE STE-ANNE
NOUVEAU, NOUVEAU, développement résidentiel, SEULEMENT 8 TERRAINS à vendre, services rendus, à 2 pas de l'hôpital et de la garderie.
SPÉCIAL....SPÉCIAL...
les 2 premiers à 25 du pied carré
Suzanne Chevrette 827-5751 827-4877
agente immobilier affiliée
www.imcha.com

NOUVEAU, Ile d'Orléans, maison style ancestrale avec fermette, entretien A-1, retrait chemin, superbe vue fleuve et montagnes, 20 min. Québec, 829-2894

107
Duberger Les Saules

URGENT TRANSFERT, maison de ville, Meunier, 1991, Les Saules, 2 chambres, bois franc, 2 étages, 877-8542

108
Lebourgneuf / Le Mesnil / Charlesbourg-Ouest

MESNIL, maison à paliers, 4 chambres, 2 salles de bains, lattes d'érable, céramique, grande galerie, piscine, cabanon, 114 900$, 627-4868.

109
Limoilou

ST-ALBERT, plain-pied 3 chambres, près de tout, armoires mélamine, bois franc, avec revenu sous-sol, direct du proprio. 628-0930

ST-PASCAL 1½ étage 5 chambres, tout brique, sous-sol fini, toiture refaite, fenêtres PVC. 82 500$. 877-6197

LIMOILOU

Impeccable, rénovée, 4 chambres, sous-sol hors terre, possibilité location, terrain clôturé, patio, remise, thermopompe, près services.
Lucile Levesque
agent immobilier
626-0229
1537505

110
Loretteville / Neufchâtel

A LORETTEVILLE, jumelé 20X28, sous-sol fini, beau terrain intime paysager, beaucoup d'inclus, agent d'abstenir 78 500$. Après 17h30 843-9556

A Loretteville ou Québec, isolé, jumelé, neuve, maison modèle à visiter! **Guy (651-36.36) ou (573-61.61)**

COTTAGE 5 ans, 3 chambres à l'étage, bain podium, très grand terrain, planchers et escalier bois, sous-sol fini, portes françaises. Transfert. 845-5459

MONTCHATEL
Merveilleuse résidence, secteur paisible, cul de sac, 3 chambres, + espace bureau, salle familiale avec foyer, 3 portes patio, 2 balcons, grand terrain clôturé, piscine creusée, orientation s-o., libre le ou avant 1er sept., 842-6639

111
Montcalm

CONDO diviser, impeccable, 2 chambres, salle manger, bois franc salle bains rénovée, libre. 75 000$
Superbe maison ville, près Plaines, finie 3 étages, foyer, garage, tout pour plaire.
ESTHER PATRY, 658-4847
Nord-Sud courtier immobilier inc.

112
Rive-Sud

A VOIR ABSOLUMENT
ST-NICOLAS, Résidence moderne 32 x 28, bois franc, 2 chambres, très éclairée, échangeur d'air, idéal 1ère maison, libre immédiatement, 77 000$.
Maryève Champagne 652-0123
Sylvie champagne courtier imm. Inc

A 832-6123, 653-0955

- **ST-NICOLAS,** 5 min. Ste-Foy, maison seule 4 chambres, ensoleillée, 2 douches, planchers bois franc, cabanon, impeccable, 96 400 $.

A 832-6123, 653-0955

- **ST-NICOLAS, 5 min. Ste-Foy, jumelés 2 ans, 2 ou 3 chambres, 3 étages, lattes bois franc, voisinage tranquille.**

BROCHU CONSTRUCTION INC.

A ST-ÉDOUARD, rue Principale, unifamiliale ensoleillé, 6 chambres, garage chauffé, grand terrain aménagé, 65 000$, 418 796-2200 À Voir!

À ST-NICOLAS, joli cottage, garage, vue panoramique, **pas voisin arrière**, agents s'abstenir, **831-9619, 831-5642**

À ST-NICOLAS, grande, 4 chambres, + clinique ou 4½, Monique Bilodeau 656-6327, Expert courtier immobilier.

ARLETTE IMBERT

BEAUMONT. Domaine au bord du fleuve, une merveille à découvrir! Récente aux immenses pièces offrant une superbe vue. Conception luxueuse, pour les connaisseurs! **682-7000**

RE/MAX 1er CHOIX A.I. courtier immobilier

ARLETTE IMBERT

ST-NICOLAS: 16 ans, grande maison, 5 chambres, 3 salles bains, verrière et autres attraits. A découvrir. **682-7000**

RE/MAX 1er CHOIX A.I. courtier immobilier

AU BORD DU FLEUVE, à Lévis, grand terrain partiellement boisé, plage, split-level, 2,000 pi. de plancher, 15 min. Pl. Laurier, 197 500 $. 653-6090

AUBAINE
REPRISE
ST-ÉTIENNE 64 000$ bungalow 5 pièces près école, Marie Verreault, RE/MAX Avantages courtier immobilier 832-1001

DIRECT DU PROPRIO
418-839-3239

ST-JEAN-CHRYSOSTOME, 1038, Capri, libre en septembre, 26'X53', décor professionnel, 3 chambres, 2 salles bains, chauffé électrique/air pulsé, garage double, sous-sol fenestré et aménagé (combustion lente).

LEVIS, joli cottage 7 pièces, 3 chambres, bureau sous-sol, planchers bois, foyer, vue sur fleuve, parc en face, près des services, secteur paisible, prix revisé 114 500$. Claude Vien 839-0001 La Capitale courtier.

MAISON à vendre 25'X34', 6½ pièces, sous-sol, secteur Lauzon, près des services, terrain 40'X75', 55 000$. Cause décès. 837-0796, 835-3259

- **ST-JEAN CHRYSOSTOME**, 981 du Rubis, belle grande moderne, 9 ans, grande fenestration, toit cathédrale, 4 chambres sur lattes, 2 salles bains, secteur jeune, paisible. 109 500$.
- **LÉVIS, 100 DU SERRURIER,** 12 ans, impeccable, 3 chambres 2e étage, planchers bois, grande cuisine équipée, toit cathédrale, salle familiale, poêle à bois, bureau, 2 salles bains, garage, entrée interbloc, grand terrain sud boisé, pas voisin arrière, 133 900$. Libre.

Richard Dumont 835-3535
RE/MAX Avantages courtier immobilier

ST-RÉDEMPTEUR (LES BOISÉS)
Coup de coeur! Cottage brique 2 ans, lattes bois, foyer, magnifique terrain, transfert.
GAÉTANE LESLEY ROY 831-1666
Re/Max Avantage courtier 832-1001

ST-RÉDEMPTEUR (LES BOISÉS)
Coup de coeur! Cottage brique 2 ans, lattes bois, foyer, magnifique terrain, transfert.
GAÉTANE LESLEY ROY 831-1666
Re/Max Avantage courtier 832-1001

ST-ROMUALD, secteur Sévigny, 26' x 40', neuve, avec revenu bail 3 ans, 2 chambres bois et céramique, armoires finies bois, terrain gazonné avant, 140 000$, **839-6038**

VENDEUR motivé, superbe résidence de 10 pièces, foyer, garage, système d'alarme, sous-sol aménagé, entrée asphaltée, terrain paysager, très beau secteur. A voir absolument.
DIANE GAGNON 653-0488
Royal LePage Inter-Québec courtier immobilier agréé

Pour vente rapide!
ST-NICOLAS, NOUVEAU ET IMPECCABLE, maison située dans secteur très recherché et à proximité des ponts, 3 ch, pl. de bois, deux salles de bains, garage intégré, piscine, cabanon, ter. 7 600 pi ca très bien aménagé. Tout, tout y est... 117 500$ 1531442
Tony Bernier
Re/Max Avantage
832-1001

113
St-Émile / Lac St-Charles Stoneham / Lac-Beauport

A STONEHAM
Vue directe sur pentes, fonctionnelle, 3 chambres sur mezzanine, bureau, aires ouvertes, foyer, puits artésien. Vendue meublée 88 000$
Claudette LeBel 653-1236
La Capitale Cité courtier immobilier

ARLETTE IMBERT

STONEHAM: nouveau, près des pentes ski, récente et jolie, terrasse + grande galerie. A voir. 114 500$. **682-7000**

RE/MAX 1er CHOIX A.I. courtier immobilier

LAC BEAUPORT, unifamiliale 3 chambre. Site magnifique. Nég. 849-7911

ST-ÉMILE: jumelé 4 chambres, bois franc, céramique, terrain 7500 p.c., patio; financement proprio. Prendrais échange terrain, commerce, auto. Aubaine! 79 500$. **845-9255 , 843-0247**

115
Saint-Sauveur

À 50 000$. A neuf, jolie.
Line P. Laquerre courtier 527-5113

116
Sainte-Foy

A STE-FOY, isolé, jumelé, neuve, ensoleillé, maison-modèle à visiter! Guy: (651-36.36) ou (573-61.61)

A 126 000$, (3465 Versant Nord), rénovée, planchers bois, 4 chambres, possibilité revenus. 656-6327

ARLETTE IMBERT

•ST-LOUIS DE FRANCE, grande aux multiples possibilités, avec revenu 3½
•VUE FLEUVE, 5 chambres, 2 foyers + salon, 2½ salles bains. **682-7000**

RE/MAX 1er CHOIX A.I. courtier immobilier

COTTAGE 10 pièces, rénové, vue Laurentides, 158 000$, 657-1567

GRAND bungalow, 4 chambres, bois franc, foyer, garage, toiture, fenêtres et cuisine rénovées, verrière 12x18, paysager, 172 500$
GUY PROULX 523-5329
N. Morin courtier immobilier 847-7466

NOUVEAU, cottage en rangée, 3 chambres, garage, foyer, cour au sud, 129 500$, Camille Lefebvre 682-7000, RE/MAX 1er Choix courtier immobilier

SPACIEUX cottage-jumelé, 4 chambres à l'étage, foyer au salon, du cachet! Porte-patio donnant sur magnifique et exceptionnel terrain paysager. Unique! **114 900$**
NICOLE DUVAL
courtier immobilier 658-3711

ST-LOUIS-de-FRANCE
Vaste cottage jumelé, 4 chambres à l'étage, frais peinturé intérieur et extérieur, rénovations: toit, salle de bains... Situé dans îlot boisé, beau terrain aménagé 7246 p.c., intime, possession rapide si désiré. Évalué 153 000$ prix demandé 149 000$.
Claudette LeBel 653-1236
La Capitale Cité courtier immobilier

118
Sillery

À 239 000$: bungalow 4 chambres, foyer, piscine, garage; 1381, des Gouverneurs, du proprio; 688-3010

Bienvenue dans l'équipe!

Madame Ginette Michaud, directrice de la Capitale Sélect, est heureuse d'annoncer l'arrivée de monsieur Benoît Lepage.

Reconnu pour son intégrité et son grand dynamisme, il sera un atout important au sein de l'équipe.

Benoît Lepage

Il est en mesure de satisfaire vos besoins et de répondre à vos attentes pour la conclusion de toutes transactions immobilières.

Pour le rejoindre:
627-3333
La Capitale Sélect, avenue des Replats Bureau 150, Québec G2J 1B8

1537293

La Capitale Sélect*
Courtier immobilier agréé

100•140

À VENDRE MAISONS SEULES

118

Sillery

CHARMANTE maison de ville sur 3 niveaux, jardin, lieu paisible, verdoyant, près de tout. 138 000 $.
Danielle Themens 694-1221
LMG courtier immobilier

1035 DU MONT ST-DENIS, grande résidence 10 pièces, 2 foyers, 3½ salles bains, superbe terrain, 249 000$
Yves Massicotte 683-9024, 687-3211
Re/Max 1er Choix courtier immobilier

- **NOUVEAU, Parc Lemoyne, bungalow entièrement rénové, grand terrain intime, foyer, garage.**
- **CHALEUREUX bungalow, près Maguire, terrain aménagé clôturé, planchers bois, 139 000$.**

CAROLE FORTIN 261-9232
Trans-Action Capitale courtier imm.

SERGE MAINGUY
653-1236

Parc Thornhill, haut de gamme, vaste et lumineuse, 6 chambres + solarium + «sundeck» à l'étage. Prestige assuré!
PRIX RÉVISÉ
La Capitale Cité
courtier immobilier
1531491

NOUVEAU, 3 logis, 1 libre à l'acheteur, bien entretenu garage. **GENDRON & Ass.** courtier immobilier 681-5222

PARC GOMIN, terrain libre 9 703 p.c., pour construire, 125 000$. 836-7761

www.bernarddesgagnes.com
NOUVEAU
2 LOGEMENTS aménagés au goût du jour, cuisine de rêve, grand patio, revenu 675$ mensuel, près des services.
PRÈS DU FLEUVE
GRANDE propriété avec revenu + espace pour bureau professionnel, idéal clinique. Prix réduit: 279 000 $.
Bernard Desgagnés
687-3211
RE/MAX 1er Choix B.D. courtier immobilier

SILLERY, sur Philippe Brodeur, propriété impeccable, 3 chambres, foyer, garage, grand terrain aménagé. À voir.
JEAN AUBÉ, RE/MAX 1er Choix J.A. courtier immobilier 682-7000

123

Banlieue et autres secteurs

À St-Paul Village, grosse rénovation faite, avec un revenu, prix à discuter 418 469-3525

ST-BASILE. Secteur tranquille, maison haut de gamme à un prix dérisoire, idéal pour une famille, 10 pièces, dont 5 chambres, ayant beaucoup d'extras, impeccable; vaste terrain paysager. UNE AUBAINE pour les amoureux de la nature. À seulement 30 min. de Québec, 527-5881, 802-0101

A PONT ROUGE, maison rénovée à neuf, patio, rue tranquille, près tous services, 75 000$, nég. 875-1128

À L'ILE VERTE maison meublée, en campagne, **vue sur la mer: 418 898-2994**

AU: (418) 856-2369, résidence de prestige dans quartier de choix et paisible, près du centre-ville, des écoles et du cégep La Pocatière.

RE/MAX FORTIN DELAGE
courtier immobilier

GHISLAINE B. TALBOT
653-5353
656-0854

SAINTE-FOY

- **St-Louis-de-France,** résidence luxueuse de qualité, foyer salon et salle à manger, 3 ch., salle de bains extraordinaire, un produit unique offert clé en mains, **225 000$.**

- **St-Jean-Baptiste,** tout brique, bois franc, foyer, 6 chambres, cour intime, possibilité revenu, **149 000$.**

CHARLESBOURG

- **Secteur Doucet,** grand bungalow, foyer, 4 ch., 2 s. bains, grand terrain avec piscine creusée, **109 000$.**

LÉVIS

- **Secteur Lauzon,** impeccable bungalow avec garage sur terrain de plus de 20 000 pi ca avec jardin d'eau, accès au fleuve, **87 500$.**

CONDOS

Québec	Terrasse Murray, 3 1/2 pces, gar., asc.	**84 500$**
Sainte-Foy	Gabrielle-Vallée, lux., 3 ch., foyer, gar.	**139 000$**

1531523

NOTRE-Dame Portneuf, 30 min. Québec, grande campagnarde, 8 pièces, 2 salles bains, 2 chambres 3 possible, cuisine salon aires ouvertes, foyer, patio, lac, ruisseau. 100 arbres matures, 122 500 p.c., 135 000$. (418) 286-4128

138

RECHERCHÉ / ÉCHANGE

A VENDRE OU ÉCHANGER. Grande maison sur immense terrain. Vue fleuve, St-Romuald. Recherche bel immeuble de 2 logements ou plus. Montcalm, Ste-Foy, 839-4767

RECHERCGE maison à louer/option achat, sept., 6½ ou +, Québec ou env., pour 2 adultes 2 enfants 523-5722

150•189

À VENDRE MAISONS À REVENU

151

Beauport

À 172-176 Matte, 4x5½ revenu 31 400$ évaluation municipale 215 000$, prix révisé 205 000$ nég., 667-3395

4 Logis 4½, près autoroute 40 et Labelle, propres, revenu 21 840$, prix 127 000$. Du proprio. 623-0833

153

Centre-Ville

ARLETTE IMBERT

- **ST-SACREMENT:** 2 X 6½ , multiples rénovations, belle cour, garage.
- **STE-FOY: NOUVEAU,** St-Louis-de-France, propriété avec revenu 3½ et autres possibilités.
- **LORETTEVILLE,** Nouveau, 14 logis.
- **QUÉBEC/MONTCALM,** rare autant de qualité avec ses rénovations, 6 logis. Un magnifique proprio: 3 chambres, 2 salles bains. Terrasse et pièce sur le toit. **682-7000**

RE/MAX 1er CHOIX A.I.
courtier immobilier

2 IMMEUBLES 5 logements + local. Pas d'agent. 623-0521

POUR rénover, maison 2 logements, Prix de l'évaluation. 842-3546, 842-1439

158

Lebourgneuf / Le Mesnil Charlesbourg-Ouest

REALISEZ 1 million, 18 logis, luxueux, près université, avantages fiscaux. 623-8706

159

Limoilou

À 2035 de la Ronde, 8 x 4½ , façade, lave-vaisselle, aspirateur, intercom, 4.7 les revenus, peu comptant, 650-3627.

CAUSE maladie, 6 logis, près Galeries Charlesbourg et cegep Limoilou et transport en commun, 418-438-2309

NOUBEAU! 2e Avenue, 2Xgrands 4 pièces, électrique, planchers bois franc. Avec cachet! Faites vite! 89- 000$. Léon Pageau 524-4441 Turmel & Ass. courtier immobilier.

STE-ODILE, du proprio, 4 logis, central, facile d'accès, cause retraite, 623-4709, 571-7189.

VIEUX LIMOILOU, 5 logements, près des services, propriétaire occupant. Agents s'abstenir. 524-4145.

160

Loretteville / Neufchâtel

10 LOGIS super rentable, urgent,
Line P. Laquerre courtier 527-5113

LORETTEVILLE: duplex 4½ - 5½ , piscine creusée, tennis, garage double. Faut vendre! 99 500$: 845-1313 / 564-9369

161

Montcalm

AV. Joffre, 2 immeubles, 1x6, 1x7 logis du proprio, 658-0891, cell. 572- 5974

BELVÉDÈRE, 7 logis rénovés, revenu 55 560$, beaucoup de potentiel
GUY PROULX 523-5329
N. Morin courtier immobilier 847-7466

PRES Musée, 4 logements, dont 1x10 pces pour acheteur, + 2x3½ , + 1x4½ plusieurs parkings, 295 000$ Yves Massicotte 683-9024, 687-3211 Re/Max 1er Choix courtier immobilier

168

Sillery

PRES MAGUIRE, 3 logements dont un 7½ pour le proprio, 5 stationnements, impeccables. 1-418-498-2561.

172

Vieux-Québec / Haute-ville

RE/MAX FORTIN DELAGE INC.
courtier immobilier

67, rue d'Auteuil, Québec Vieux-Québec
Propriété de 3 logements. Entièrement rénovée. 1 x 3 1/2, 1 x 5 1/2 et magnifique 10 pièces sur 2 niveaux libre à l'acheteur. 3 foyers, cour arrière clôturée. 7 stat. Occupation rapide. Une rareté.
Bernard Leclerc C.A.
653-5353
1530683

185

Résidences personnes retraitées

FOYER d'accueil, 14 chambres, occupation 100%, impeccable, cause santé, région L'Islet, RE/MAX Elégance courtier immobilier agréé 1-418-598-6031

PERSONNES AGEES
Chambres: 9 = non imposables = Rive-Sud. Ste-Foy = 17 = LE DOSSIER + 9 à 40 régions Beauce, Montmagny, Bellechasse, Portneuf, grand Québec. D. Côté courtier 660-2666.

200•214

AUTRES PROPRIÉTÉS

200

Chalets-condos / villégiatures

À TROIS PISTOLES
TERRAINS POUR CHALETS
Coucher de soleil sur le fleuve, grève privée, + de 22 000 pi.ca. Aqueduc municipal.
(418) 851-2260 - 1-888-851-2288

À louer, St-Simon-sur-Mer (Rimouski), chalet, non-fumeurs, bord de mer, magnifiques couchers de soleil, très propre, confortable, disponible à l'année; 375$/sem.; 418-722-7417

À STONEHAM, à vendre chalet 3 c.c. meublé, 2 salles de bains, foyer, terrain boisé; aussi condo 2 et 3 c.c. meublés, à vendre ou à louer, été, mois, 839-3922.

À St-Pierre de Broughton: très beaux chalets 3 saisons, meublés, piscine, bord rivière. Prix à discuter.
PAUL GAGNON courtier immobilier
sans frais: 1-877-424-3811

A 20 MIN. QUÉBEC • 825-2364
Ste-Brigitte, sept. louez à l'année maisonnette meublée, foyer, montagnes, riv. Montmorency, baignade.

A STONEHAM, 688-0326
Près golf, accès piscine, tennis, sentiers, paysager, tout compris, 895$ mois

À LAC ST-CHARLES chalet à vendre situé au bord de la rivière, très beau site avec jeux extérieurs. Pour plus de renseignements: **418-845-3098, 935-3408**

À MIGUASHA, Gaspésie, chalet à 300 pi. de la mer, tout meublé, à louer à la semaine. (418) 364-3783 soir

À Plessisville, chalet d'été à vendre, bord rivière Bourbon, meublé; 819-362-8696 Après 17hres.

A VENDRE, St-Ubalde, chalet meublé, au bord du lac, 8 pièces, terrain 31 363 p.c., habitable à l'année, **836-1620.**

À VENDRE chalet bois rond 28x25, Ste-Rita (Témiscouata), terrain 8200'ca., bord du lac Lac St-Jean. 418-838-0032

À STONEHAM, chalet, à louer, foyer, 2 chambres, literie, 4km Parc Jacques-Cartier, pêche, golf., 848-8227

À VENDRE POUR DÉMÉNAGER
Stoneham chalet 22x33, fini demi bois rond, très propre, 1½ étage, 847-2170

A LAC ST-JOSEPH, accès plage privée, lav./séch., foyer, bois franc, août sept. 400$/sem. 875-2924, 527-9990

À VENDRE, grand Lac St-François, bord de l'eau, constructin 94, 4 saisons, 3 chambres, impeccable, 658-3051

A LOUER, bord Lac Sept-Iles, 45 min. de Québec, grand chalet 2 chambres, tout équipé, **648-9490.**

A Stoneham, 20 x 30, à l'année, location au mois ou 39 900$ ferme, 849-3849.

À Baie-St-Paul, maison 4 chambres 750$ semaine ou prix week-end 418 580-3525

À Baie-St-Paul, chalet ou terrains à louer ou à vendre 418 435-2815

À LOUER ★ RÉGION BOIS-FRANCS ★ HÂVRE DE PAIX, BORD LAC 836-7868

A LAC Beauport chalet suisse, foyer tout équipé, jour, sem., 849-0004

A LOUER, 2 chambres, équipé, lac, pédalo, foyer, 45 min. Québec. 683-6228

À LOUER Lac 3 Castors, **tout inclus,** 5 min. du Mont Ste-Anne **826-1591, 529-7545**

A VENDRE, chalet de rêve dans la région Portneuf, riverain, (418) 323-2475

A STONEHAM, chalet à louer, face aux pentes, foyer, sem. et fin sem., 686-8000

À LOUER, St-Michel, bord fleuve, calme à la sem., août, sept. 655-2431

AU BORD Lac Pohénégamook, à louer BBQ, canoë, pédalo. Prix raisonnable. (418) 859-2080

Au: 667-1365, Chalet chasse & pêche près Lac St-Jean, tout équipé, 9000$

AUBAINE MONT STE-ANNE
Reprise finance, maison meublée, toit cathédrale, foyer, 3 chambres, 2 salles bains, terrain 17 000 pi.ca., endroit calme. Jour 569-4001, soir 654-1736.

BAIE ST-PAUL, 5 chalets, près lac et rivière, 2 à 8 personnes, libres, journée, semaine, mois, 418-435-6581

BEAU petit chalet, Ste-Catherine-de-la-Jacques-Cartier, accès au lac Sergent, 2 chambres, très propre, vendu semi-meublé. C'est une aubaine. 34 000$. Faites vite. Yves Leclerc, Royal LePage Inter-Québec courtier immobilier agréé 653-0488.

BEAU chalet à vendre, bord de l'eau, rénové, habitable année, cachet, meublé à neuf, Lac Sacré-Coeur, St-Apollinaire, 657-7290, 881-3927.

BEAUCE LAC PRIVÉ
Immense terrain entouré de bois, avec lac de 340 000'ca., ensemencé de truites, bâtisse pouvant accueillir 200 personnes, cuisine équipée et petit logement, site présentement opéré comme club de chasse et pêche.
Linda Cloutier, Royal Lepage Inter Québec 418-397-6360

BORD lac St-Michel, 30 min. de Québec, 59 000$. 832-0857, 884-4158

CACOUNA: prix réduit! 45 000$, 111, de la Grève; chalet 4 saisons, bord de l'eau, 6 pièces, meublé, rénové récemment, garage, grand terrain.
André Caron, La Capitale Rive-Sud courtier immobilier agréé 837-3188, 839-0001

CHALET à vendre *Lac des Fonds à Ste-Christine Portneuf*, 3 chambres, 1 salle de bain, cuisine, salon, salle de lavage, tout meublé, avec piscine **☎ 329-3603**

CHALET à louer 24 x 30, lac, canot, pédalo, baignade, août, 425$/sem., jour 839-8951, soir 831-5124

CHALET luxueux à louer à la semaine ou au mois, à Stoneham, 848-2692

CHALET 2 chambres Fjord Saguenay, 300$ sem. libre 19/08, 1-418-544-0466

CHALET à louer, petit coin de paradis, bord de l'eau. Yannick 819- 362-2325

CHARLEVOIX, St-Siméon fin sem. sem. mois, maison équipée, foyer, 651-6295

CHARLEVOIX, 10 min. casino, à louer Cap-à-l'Aigle, 1 (418) 665-7211

CONDO vacances, Magog sur le lac, 2 chambres, piscine int./ext., à la semaine, tout compris. (450) 263-2129

CONDOS de campagne 4 pièces ½ . A vendre ou à louer à la semaine. Idéal pour vacances retraite ou chalet.
✪ *Situé à Ste-Sabine.* (418) 383-3069 ✪

LA SAUVAGINE est un gîte qui vous offre un séjour agréable en vous donnant confort, espaces verts, piscine et déjeuners copieux. Le tout avec une vue panoramique. Stationnement. Autoroute 10 sortie 118: 975 Merry Nord, Magog, (819) 843-9779.

LAC CARILLON, Portneuf, à vendre, superbe maison-chalet, tout en boiserie, 3 chambres, 2 grandes terrasses, fenêtres patio, chauffé électricité, site exceptionnel panoramique, lac sauvage 14 km de contour, terrain 158 000 p.c., un véritable petit paradis. 694-9517

LAC RITA, St-Raymond, chalet-maison, bord de l'eau, sous-sol fini, cabanon, 69 900$. 329-2525, 329-3188

LAC Etchemin: bord du lac, chalet à louer, 4 chambres; disponibles tarifs hors saison; 418-625-3268

LAC St-François, bord de l'eau, chalet à vendre, habitable à l'année, 657-3358

LAC ST-JOSEPH, bord lac, à vendre roulotte de parc 39 pi avec terrain, 682-1101

LES ESCOUMINS, chalet à louer, 3 chambres, bord fleuve, (418)693-1788

MAGOG à louer condo 3½, semaines du 18 et 25 août, 575$. 657-1024

MASHTEUIATSH, DOMAINE PHILIPPE bordé par véloroute. Rive sud magnifique lac St-Jean (royaume doré-ouananiche). À louer 8 chalets modernes à partir du 18 août 418-275-0541, 819-373-9987

MAURICIE, bord de l'eau, 5 chambres, tout équipé, 500$/sem. 819-693-1707

MONT STE-ANNE
Studio, condo 1 chambre semaine, mois, saison
Aussi sur 2 étages, 3 chambres, foyer , à l'année ou saison
ST-FERREOL
4½ Disponible 1er juin année saison, 657-7722

MONT STE-ANNE, superbe 5½ 3 grandes chambres, lits queen, foyer, vue fleuve, 2 piscines 500$/sem. 350$/3 jours 575-0688

MONT STE-ANNE condo à louer, 1 chambre + mezzanine, jour/sem. terrasse privée, piscine. 650-9229

MONT STE-ANNE, condo 4½ foyer, 220$ à 295$/sem., 529-8685

MONT Ste-Anne, 2 chambres, foyer condo à louer sem., mois , 654-8035

MONT STE-ANNE, maison 3 chambres, sem. ou mois, tourbillon, (514)238-2092

MONT Ste-Anne, chalet à louer 3 chambres, équipé, 843-0610.

MONT STE-ANNE, 1½ étage meublée foyer, piscine, saison, ms, sem., 522-3558

MONTMAGNY, chalet-studio, vue fleuve, libre août, 325$/sem., 652-0533

MONTMAGNY, bord fleuve, face aux îles, à louer août. 656-0192 / 564-1119

RÉGION DE THETFORD MINES
RÉSIDENCES AU BORD DE L'EAU

- **GRAND LAC ST-FRANÇOIS**, construction récente, 3 chambres à coucher, beaucoup d'inclus, propriété clés en main, 167 000$
- **LAC AYLMER**, petit domaine, terrain 104 900 p.c. propriété de style suisse, intimité garantie, 229 000$
- **LAC AYLMER** résidence 4 saisons, impeccable, terrain 142' au lac, 110 600$
- **LAC À LA TRUITE**, résidence toutes saisons, 2 chambres, foyer, terrain 47 571 p.c. dont 182' au lac. 139 000$
- **LAC DE L'EST**: endroit paisible, résidence à l'année, construction moderne, terrain privé 100 pi. au lac par 278 pi., 119 000$

Pour une résidence au bord de l'eau!

Gilles Labbé La Capitale Thetford Mines courtier immobilier
418-338-0340

ST-IRÉNÉE sem./fin sem, 2 personnes impeccable, vue fleuve, 656-8116.

ST-LAURENT I.O.: beau site, tranquillité, piscine, 2 / 4 personnes, août; 828-2264

▼▲▼▲▼ CHALET à louer ▼▲▼▲▼
sur le bord du Lac Raquette à Lac Etchemin, pédalo fourni. **☎ (418) 625-6961**

202

Fermes

À 1-877-424-3811 (sans frais)
- **RÉGION MONTMAGNY: entreprise apicole et fruitière. Résidence et dépendance récentes, 76 acres.**
- **BEAUCE, érablière 3000 entailles, + bois commercial, 89 000$.**

PAUL GAGNON courtier immobilier

A VENDRE, près de Trois-Rivières, domaine boisé 90 arp. lac privé, chalet 4 saisons meublé, foyer, (819)375-0225

À St-Jean I.O. jolie fermette, grand terrain paysager, ancestrale, bâtiments ferme, vue superbe fleuve, 829-2227

PETITE ferme (36 arp.), St-François I.O., idéal élevage petits animaux ou chevaux, étang, boisé, ruisseau, 829-0097

RIVE-SUD, 45 arpents, à 5 min. de Lévis, ancestrale rénovée, maison et bâtiments. Acheteur sérieux 418-885-4007

ST-AGAPIT, 70 arpents cultivés et boisés, maison, bâtiments, 888-3397.

- VIGNOBLE à vendre, St-Michel Bellechasse, terre 81 arpents, 5 000 vignes, 5 à 20 ans, fraisière 30 000 plants, framboisière 2500 plants, 120 000$ d'équipement, machinerie et inventaire, maison de campagne 4 chambres, prix 329 000.
- MARIE-VICTORIN, Ste-Croix, vue et accès au fleuve, maison impeccble, armoires en chêne, planchers lattes, 4 box chevaux, 10 arpents, 279 000$.

FRANCOIS QUESNEL 832-1001
Re/Max Avantages courtier immobilier

204

Maisons de campagne

BEAUCE nord fermette, grand maison, grange, 20 min. ponts, (418)935-3087

BORNÉ AU FLEUVE
145 pi. façade sur fleuve x 220 pi. de profond. À St-Roch-des-Aulnaies (1h de Québec), modulaire 14 x 66, semi-meublée, habitable à l'année. Remise 16 x 20. *SITE DE RÊVE* ne ratez pas l'occasion! 98 500$ nég.
JOHANNE LANDRY 651-2171
courtière immobilière agréée

CHARLEVOIX, 10 min. Casino, magnifique propriété, sem. ou vendre 831-3299

MAISON DE CAMPAGNE
2 étages, grand terrain boisé, 680 x 385 pi. *Atelier de menuiserie et garage intégrés*, remise 12 x 16, à Ste-Louise de L'islet, 99 500$ ☎ **(418) 354-2916**

POHÉNÉGAMOOK: maison à vendre 2 étages, vue sur lac. Prix réduit. Occasion unique. 450-655-5653 / 819-538-9028

ST-AGAPIT, 405, rte 116 Ouest, petite centenaire rénovée, 2 remises, 24 000 p.c., 59 000$. 888-5282

206

Maisons mobiles et usinées

CAMPING Naturiste maison mobile à vendre ou à louer, entièrement rénovée, site enchanteur, **418-660-6451**

LIBRE imm., 594 Drouin, Pintendre, avec solage, 2 chambres Serge-Philippe Tremblay, Groupe Sutton Plus courtier immobilier 623-3366.

208

Terrains

À TROIS-PISTOLES
BORD DU FLEUVE
Site exceptionnel,
Parc du Havre, face aux îles,
11 terrains sur la plage,
18 000 pi.ca. et +, services publics.
418-851-2260, 1-888-851-2288
lotsqueb.com

À BEAUPORT CHARLESBOURG ST-ÉMILE Terrains résidentiels prêts à construire 2 Terrains commerciaux pour garderie et foyer personnes âgées. Prix très compétitif. Du proprio: 654-5649, 849-2708

A ST-JEAN-CHRYS. ST-ROMUALD terrains pour unifamiliale, près école et parc, prêts à construire, promotion fin de projet, 839-0100

A VENDRE, boisés, plusieurs terrains 165' façade bordure **Lac à l'Anguille;** 50 000' ca. & + lac avec truites **1 (418)-277-2093 http://come.to/stridor**

A LEBOURGNEUF pour 32 logements et plus, 3,50$/p.c., location actuelle 100%. **Imm. Riotec, Gilles 623-3409.**

À STE-BRIGITTE, secteur recherché, grands terrains boisés, prêts à construire. Prix très intéressant. 849-6839

A ST-ÉMILE, boisé, près du parc, sans voisin arrière, 261-2521, 847-2521

A ST-EMILE et Val Bélair, boisés ou non, prêts à bâtir, 527-1179.

A SILLERY, Parc Gomin, 9703 p.c. pouvant être construit, 125 000$. 836-7761

A Charlesbourg, rue de la Corse, beau boisé, façade 60', 261-2234

A Val Bélair, rue Lanouette, pour jumelé... imm. Riotec courtier 623-3405 Gilles

SYLVIE CHAMPAGNE COURTIER IMMOBILIER INC.
Courtier immobilier agréé

LAMONTAGNE COURTIER IMMOBILIER
Courtier immobilier agréé

SYLVIE CHAMPAGNE · MARYÈVE CHAMPAGNE · MICHEL LAMONTAGNE

652·0123

- **Ste-Foy, près de l'Université,** superbe propriété, terrain boisé, revenu au sous-sol.
CONTACTEZ *Michel*

- **Beauport, rue de la Falaise,** nouveau prix, joli bungalow, garage ch., int. chaleureux, 5 ch., 2 s.b., foyer, pas voisin arr., plusieurs rénov.
CONTACTEZ *Michel*

- **Québec, rue Painchaud, beau duplex rénové,** rdc proprio-occupant, cuisine et salle de bains de rêve. Une occasion rare!
CONTACTEZ *Sylvie*

- **Ste-Foy, rue Chavigneau,** 3 chambres à l'étage, bois franc, jolie cour intime et ensoleillée, terrasse, impeccable!
CONTACTEZ *Sylvie*

- **Ste-Foy, rue du Foyer,** grand bungalow, 4 ch., près écoles primaire et secondaire, parc, plusieurs rénovations.
CONTACTEZ *Michel*

- **Ste-Foy, rue Valentin,** nouveau, maison en rangée, unité de bout, aucuns frais comm., 3 ch., stat. double, cour paysager, clé en main.
CONTACTEZ *Sylvie*

- **L'Ancienne-Lorette, rue Papillon,** beau plain-pied avec log. 3 1/2 au s.-sol, foyer dans s. fam., piscine, thermopompe, près de tout.
CONTACTEZ *Sylvie*

CONDOS
- Ste-Foy, au coeur des services, près hôpital Laval, université, cégep, niveau jardin, très bien divisé. À qui la chance? CONTACTEZ *Sylvie* 68 000$
- **Jardin de Viller,** succession, près université et Halles de Ste-Foy, unité de coin, 2 ch., fenêtration abondante. CONTACTEZ *Michel* 106 000$

A REVENUS
- **Québec,** 7e Rue, 7 1/2 libre proprio-occupant et 3 1/2 idéal pour garder membre famille, stat. arr., excellent achat. CONTACTEZ *Maryève* 84 000$

TERRAINS
- **Vermont-sur-le-Lac,** av. des Bois-Francs, terrain boisé 32 500 pi ca, accès lac et services. URGENT CONTACTEZ *Sylvie* 10 000$
- **St-Gabriel-de-Valcartier,** proximité du Village des Sports, rue sans issue, accès lac, boisé, 53 895 pi ca. CONTACTEZ *Michel* 13 500$

1531176

200-214

AUTRES PROPRIÉTÉS

208

Terrains

ANCIENNE-LORETTE - nouvelle phase, St-Émile, de 5000 p.c. à 13 500 p.c., 845-9255 ou 843-0247

ANCIENNE-LORETTE, VAL-BÉLAIR-SUR-LE-GOLF, prêts à construire, **627-5145**

AU SUD DU LAC LA RETENUE, l'Ange-Gardien, terrain 150'x 500', facile d'accès. 822-1456

AU MONT RESTIGOUCHE (Gaspésie) terrain boisée, résidentiel ou commercial 200x200 9000$ **(418) 788-9027**

BAIL GOUVERNEMENTAL à céder, LAC DE L'EST, MRC Kamouraska, 46 377 pi. ca., 6 800$ ☎ 664-4227

BORD du fleuve - NEUVILLE

60 pi de plage 7809 pc 89 500$
195 de plage, 11 399 pc 109 000$
Plans sur Internet #2347 et 2312
www.TocTocToc.com
RE/MAX Carrefour Duplessis. D.G. courtier immobilier
David Gagnon, (418) 657-8004

CAP-ROUGE: 7800 p.c., 28 500$ Paul St-Germain courtier 871-6377

ILES-de-la-Madeleine, vue sur la mer, 29 230 p.c. prix évaluation, 873-5546

FACILE À CONSTRUIRE

Secteur de prestige Roc Pointe 3km des ponts, terrains boisés, accès fleuve, 836-5555, 563-5000.

LAC Crève-Faim, Bellechasse: bloc 29 terrains, accès lac. Aubaine! 642-2723

LAC SERGENT. BORD DU LAC ou accès privé, immense, 875-4090

LAC St-Joseph, bord de l'eau, 2x100x400 130 000$ ch. 683-0260, 659-9683

LAC BEAUPORT, 50 000 p.c. secteur taxes minimes. 684-9992, 262-7522

LAC-AUX-SABLES: magnifiques terrains situés bordure rivière Batiscan, faciles d'accès, baignade, pêche et navigguable, 1-418-336-2992

LÉVIS, terrains pour unifamiliale et jumelé, tél. 837-0069.

LORETTEVILLE, 32 000 p.c. bordé par rivière, possible construire 3 duplex, 55 000$.
GUY PROULX 523-5329

N. Morin courtier immobilier 847-7466

ST-ÉTIENNE: Rive-Sud 6 min des ponts, 12 000p.c., boisé, piste cyclable; 832-0204

ST-NICOLAS

Terrains boisés, électricité souterraine, prêt à construire, financement maison, 836-5555, 563-5000.

STE-CROIX (Lotbinière): 4 terrains bornés au fleuve, 40 000 p.c. et +, 0.35¢/p.c; 418-926-2057

Stoneham, doit vendre 68 000p.c. voisin du golf, 801-5558 424-0487

2 TERRAINS prêts à construire, lac St-Joseph, 11,700' chacun, évaluation 15,000$, échange acceptée, financement par propriétaire. 12,500$, 656-0706

2 TERRAINS au Lac Beauport 34 800'ca., 24 500$, prêts à construire, 842-1328

210

Terres

LOT À BOIS, situé dans le secteur Lac Etchemin, superficie 56 arpents zoné blanc, sur route asphaltée. À l'heure des repas: 418-228-4336

RECHERCHE imédiatement terre et ou coupe de bois payons contant imédiatement 1-514 -239-7520

TERRE à bois avec permis de construire **Line P. Laquerre courtier 527-5113**

212

Villégiature hors Québec

À louer en Floride de nov. à mai, maison mobile 14x48, très propre, grand terrain, 1 (418) 228-9640

A LOUER, Hallandale, Floride, maison mobile 18x 40, sécuritaire très propre, près mer et centre d'achats. 522-7073.

A FORT LAUDERDALE, RUE GALT luxueux 3½ sur plage, août, 654-0237

A 841-0122, 653-3830, condo 3½ Pompano, piscine, très propre.

À POMPANO, condo 3½ à louer spécial été, 821-9627, 623-0793.

A LOUER à Pompano condo grand 3½ très propre. 1 mille mer, 667-3276

A 841-0122, 653-3830, condo 3½ Pompano, piscine, très propre.

A LOUER en Floride, Waterside Village, 8 déc 01 au 12 janv. 02, (418) 227-5772.

FORT LAUDERDALE à louer maison mobile très propre, 2 chambres, 2 salles bains, grand solarium, idéal 4 personnes. 418- 653-5032, cel: 418-580-2631.

PARIS MONTMARTRE
app. 3½, tout équipé ,long terme 1800$ par moisélectricité et chauffage, ou à la semaine 900$ tout compris
FAX 514 342-8573
TÉL. 514-342-0138

POMPANO, condo 3½ à louer, sem. ou mois, **652-0323, 655-0728**

SUNNY ISLES Beach, à louer condo Le Frontenac, 2 chambres, 418-527-9611

West Palm Beach Century Village, louer 4 à 6 mois, 55 ans + ou -. Non fumeur, Condo tout équipé. État neuf, toutes commodités, solarium, cours d'eau, golf, club house, tennis, activités sociales, autobus gratuit, gym., piscines près plages, sécurité 24 hres, photos disponibles (418) 658-2500

214

RECHERCHÉ / ÉCHANGE

RECHERCHE petite maison ou appartement dans une maison sur l'Ile d'Orléans pour 1 pers. À louer à l'année. Calme, Max. 550$/mois. 524-1426

230-245

PROPRIÉTÉS COMMERCIALES ET INDUSTRIELLES

230

Bureaux

A 681-8151

BUREAUX
QUÉBEC - STE-FOY - VANIER
CHARLESBOURG - LÉVIS
DE 250 À 10 000 P.C. PLUS
COMINAR
FAISONS AFFAIRE ENSEMBLE!

GMG GESTION IMMOBILIÈRE
A 687-3020
Bureaux, commerces, entrepôts; QUEBEC, STE-FOY, BEAUPORT

A 955 DE BOURGOGNE
COIN QUATRE-BOURGEOIS
Très bien situé , 240 à 1200 p.c., tout inclus, stationnements. 658-6322.

À ST-PIERRE ILE D'ORLÉANS
BUREAUX neufs, 800' à 1600 pi.ca.
683-8102

À LOUER SUR QUATRE-BOURGEOIS
Espaces à Bureaux,
À partir de 600 pi.ca., 623-2972

A 2860, Quatre-Bourgeois (coin de l'Église), 800 p.c. déjà aménagé, climatisé, stationnement, 653-1242.

A 522-4707, au 1070 de la Tour, idéal nouveau bureau professionnel, conditions très accommodantes, 400 à 1000'ca.

29,95$ À 200$ mois, Bureau de la Colline, 653-8288 poste 301

A ST-SACREMENT, bureaux individuels à partir de 185$, 580-1551.

À 653-8017, à Ste-Foy, bien situé, ascenseur, climatisé, tous services

A STE-FOY, 3360 La Pérade. Jusqu'à 3500 pc, bon prix. 832-0186, 683-1465

ACCES FACILE 100 à 6000 p.c. moderne, bd Charest Ouest 687-4422. www.1175charest.ca

APP. LE CLARIDGE, espaces à bureaux à louer, 529-5458, 621-7281

AU 1415 BL. CHAREST OUEST
Valro inc.
688-1865
Bureaux, commerces, entrepôts 900 à 3,200 p.c.
Gicleurs, climatisation
Visibilité et accès direct de l'autoroute # 40

À 653-8017 à Ste-Foy, sous-location, pour professionnels, prix intéressant

BUREAUX neufs, St-Romuald, à 1000 pi. des ponts. Tél. 834-2222.

CH. STE-FOY, près Duplessis, libre, 1100'ca. répartis en 5 bureaux, climatisé, tout inclus, 622-9292

COIN QUATRE-BOURGEOIS
AU 917 MGR GRANDIN
Bureaux 400 à 4000'ca.
refait à neuf, 683-8102

Complexe d'Affaires Hamel, 600 p.c. et plus, entre Henri IV et Du Vallon. Imm. Roussin 651-9443

DE 500 à 4500 pc, **immense parking, secteur commercial très achalandé,** boul. Hamel O./du Vallon. 681-7281

EDIFICE Laliberté, accrédité CNINTQ, 1000 p.c. , 570 boul. Charest Est; et 4500 p.c. 595 St-Joseph Est. 525-4841

ESPACES boutiques, bureaux, rez-de-chaussée ou sous-sol, 1000 à 2500 p.c., 2625 ch. Ste-Foy, (entre du Vallon et hôp. Laval). Visibilité assurée. 651-1616

PRES du Musée de la Civilisation, bureaux à louer, jusqu'à 9500 p.c., 692-2678

232

Bureaux à frais partagés

À CENTRE D'AFFAIRES COMPLEXE DE LA CAPITALE
Bureaux de prestige, neufs, très fenestrés, à frais partagés pour professionnels.
254-6782 (à 2 pas des Galeries)

A STE-FOY, bureaux fermés, meublés, fax, photocopieur, 653-1242.

CENTRE D'AFFAIRES ALTERNA
4600, Henri-Bourassa, coin boul. La Capitale. Concept de prestige à prix concurrentiel. Services complets. Facilité de stationnement, 626-2048.

EDIFICE DE VERCHÈRES
Neuf, prestigieux. 1651 ch. Ste-Foy, tous services, bureau avec comptables agréés, 450$ mois, 682-2929.

INCOMPARABLE !
Bureaux modernes, climatisés, stationnement à partir de 175$, **687-4422.**
www.1175charest.ca

L'EXÉCUTIF
Le centre d'affaires #1, 1 min. des ponts, 200$/mois et +, tout compris, 3107 av Des Hôtels, Ste-Foy, 654-9413

RUE MAGUIRE, meublé, services secrétariat, salle conférence, **832-9333**

234

Commerces

À 1-877-424-3811 (sans frais)
- **REGION PORTNEUF, restaurant achalandé en toutes saisons.**
- **HAUTE-VILLE, café-bistro avec terrasse, excellente rentabilité.**
- **ST-JACQUES DE LEEDS: Ateliers usinage dont 1 avec résidence avec résidence. Commerces de bar et restauration PAUL GAGNON courtier immobilier**

A CHARLEVOIX
B & B dans belle centenaire en très bonne condition, vendu meublée, 8 chambres à coucher + chalet, autres possibilités. Informations: Rosanne Bergeron a.f. - Les immeubles Charlevoix courtier 1 (418) 665-2939 .

À VENDRE
Entreprise spécialisée dans la construction et l'entretien des réseaux électriques, *poste de liaison souterraine*, thermographie infrarouge.
☎ (819) 787-3814

A VENDRE, cause santé, affaire à développer dans le domaine des services, bas prix, 682-5731.

À louer ou à vendre. Restaurant tout équipé sur St-Denis. (514) 927-7048

AUBERGE SITUÉE EN ESTRIE
26 chambres, 3 salles à manger, 2 salles de réunion, centre de santé, bon revenu, clientèle de choix, idéal pour couple.
bela@videotron.ca
(450) 655-3256

CASSE-croûte bar laitier, très rentables. **Line P. Laquerre courtier 527-5113**

COMMERCE QUINCAILLERIE
et MATÉRIAUX: région de Trois-Rivières; établit depuis 20 ans, bien situé; excellent chiffre d'affaires.
Inf.: Robert Pidgeon, jour: ☎ 819-378-5313, soir: ☎ 819-374-9674.

Commerce à vendre en tout ou en partie, articles pour puces, antiquités, etc. Pour cause de maladie. Belle aubaine ! 455-2479

HÔTEL/MOTEL, 17 à 125 chambres Restaurant Vieux-Québec 150 places 150 logements, 25 000$ du logement *André Baillargeon, Groupe Reprise du Québec, Courtier. 1(866) 657-6060*

HÔTEL-MOTEL, dépanneur, restaurant, station essence diesel. État impeccable, énorme potentiel, relais camions, terrain camping sur autoroute, 20 à 30 min, de Québec, Belle opportunité. Yves Leclerc, Royal LePage Inter-Québec courtier immobilier agréé 653-0488.

LÉA PLANCHETTE
Au coeur du Vieux-Québec, restaurant gastronomique de renommée internationale, capacité 150 places. Nombreuses possibilités.
682-7000, 686-0985
RE/MAX 1er Choix courtier immobilier

LÉA PLANCHETTE
Giffard, commerce de fleuriste, chiffre d'affaires en constante progression, bons revenus, situé secteur commercial, à voir !
682-7000, 686-0985
RE/MAX 1er Choix courtier immobilier

RESTAURANT-BAR À STE-FOY
658-5893 poste 227

VIEUX-QUÉBEC, Petit Champlain, Place Royale, restaurant pub. Très gros potentiel, acheteur sérieux. Yves Rodriguez, RE/MAX 1er Choix inc. courtier immobilier 682-7000

236

Entrepôts

GMG GESTION IMMOBILIÈRE
A 687-3020
Bureaux, commerces, entrepôts; QUEBEC, STE-FOY, BEAUPORT

À LOUER, Charlesbourg, 3700 p.c. et 2000 p.c. mezzanine, en totalité ou en partie. 628-7204

ENTREPÔTS, salle de montre, 1800 p.c. à 20 000 p.c., Québec, Ste-Foy. Immeubles Roussin 651-9443

ENTREPÔTS et bureaux à louer, Parc Jean-Talon Nord, Ste-Foy, 527-2544

PARC INDUSTRIEL MÉTROBEC
ENTREPÔTS ET BUREAUX, PORTE DE GARAGE ET DÉBARCADÈRE INCLUS
LES IMMEUBLES GARANT INC.
QUÉBEC: 653-1206

A 681-8151

ENTREPÔT
Salle de montre
QUÉBEC - STE-FOY
VANIER - LÉVIS
De 1000 à 10 000 p.c. et plus selon vos besoins incluant les aménagements
COMINAR
FAISONS AFFAIRE ENSEMBLE!

RUE RIDEAU
ÉDIFICE DISTINCTIF
Entrepôt 20' haut et bureaux + mezzanine, 2750p.c. Aménagés selon vos besoins. M. Achard 654-2934

STE-FOY, rue Watt 3600 et 10 000 pc, hauteur 18' à 24'

Immeubles Félix Roussin, 650-2121.

238

Locaux

A LOUER
COMMERCIAL INDUSTRIEL-BUREAUX

SAINTE-FOY
Quatre-Bourgeois
Route de- l'église
Chemin Sainte-Foy
(près Hôpital Laval)
CHARLESBOURG-DUBERGER
Henri-Bourassa-Père-Lelièvre
LIMOILOU-VANIER
Angle Lavoie et Godin
BEAUPORT
Boul. Rochette (angle Seigneuriale)
2 rue Gagné
Boul. des Chutes
groupe GCS SOCIÉTÉ IMMOBILIÈRE
652-9220

A LOUER
COIN HAMEL / FLEUR DE LYS
LOCAL COMMERCIAL
11 000 p.c.
voisin Encadrements Ste-Anne
Grand stationnement
Hélène Simard 527-8964

À ST-PIERRE ILE D'ORLÉANS
LOCAUX NEUFS, 800' à 1600 pi.ca.
683-8102

À LOUER 840 P.C., Boul. Masson, bureau ou commerce, secteur commercial achalandé, 837-2976

A 467 St-Jean, 665 pi. ca + sous-sol, vitrine, aspirateur central. 522-7077

À LOUER local 800 p.c., 5e Rue, idéal commerce, 628-1706, 848-3326

A face Hôpital St-Francois, bureau ou local, 868 pi. ca. 527-1559

500 À 13 000 p.c., commercial ou à bureaux, vaste parking, 655-2358.

AGORA S.I.
À QUÉBEC près Parc technologique, rue Galilée, bureaux et entrepôts.
877-6446

AGORA S.I. INC.
Boul. Hamel ouest sortie Henri IV bureaux - locaux, entrepôt 11 000 p.c. avec débarcadère
877-6446

AUBAINE, Ste-Anne Beaupré, gratuité bureau, commerce, entrepôt, professionnel, près Basilique, **847-2342, 843-8032.**

AVEC vitrines de 12 et 23 pieds, 500' et 2000'ca. Bureau, atelier, rustique, 300' + atelier 150' à 6000', 550 volts, rue St-Vallier Est, 525-4741

BOUL. R.-Lévesque, près Cartier, semi-commercial à l'étage, 692-0581

COIN AUTOROUTE DE LA CAPITALE ET 1ère AVENUE
600' à 2000'ca., 683-8102

600 CÔTE BELVÉDÈRE
Local 2000 p.c. sous-sol, porte de garage, 1500$. 654-5220

HALTE DUBERGER
Quartier neuf, en pleine expansion, 2200 pi.ca subdivisibles
683-8102

LOCAUX à louer, à Ste-Foy, 516'ca., jusqu'à 5000'ca., près école, église, parc, idéal pour cordonnerie, boucherie, poissonnerie, restaurant, clinique médicale ou bureaux, 651-4643

LOCAUX commerciaux, Laurier-Station, St-Augustin, Etchemin: **833-4920**

PLAZA LES SAULES
Près Sobey's, Canadian Tire, locaux commerciaux 700 et 1000 p.c., 683-8102

PLAZA LAVAL, Ste-Foy, 900 et 2200 p.c. Imm. Roussin 651-9443.

Près Place Laurier 527-8574
Beau 1200 p.c., 5½ gidas@total.net

QUÉBEC, 1238, 1ère Avenue, beau grand local, 1050 pi.ca. + sous-sol, complètement rénové cette année, stationnement, 700$. Info: 647-1138

STE-FOY, Quatre-Bourgeois, Carrefour La Pérade, très achalandé, 650 pi.ca., 1300$/mois. Immeubles Félix Roussin 650-2121

VIEUX-PORT, 300 à 600 pi. ca., disponibles imm., prix réduit. 655-1712

VIEUX-QUÉBEC
780 p.c.
pignon sur rue de Buade
692-6000

Pour bureaux, commerces, salles de montre et entrepôt

IMMEUBLES COMMERCIAUX
- Place des Chênes, Québec
- 5237, boul. Hamel, Québec
- 955, boul. Pierre-Bertrand, Vanier

IMMEUBLES INDUSTRIELS
- 999, boul. Pierre-Bertrand, Vanier

Gicleurs, climatisation
Facilité d'accès
Belle visibilité
Nombreux stationnements
Aménagement selon vos besoins

SOCIÉTÉ **URBIM** inc.
(418) 657-7722
courtiers protégés

15057741

Fatigué de surfer sans jamais trouver?

Consultez tous les dimanches le répertoire des sites Internet des annonces classées du Soleil.

LE SOLEIL

370•388
AMÉLIORATION ET ENTRETIEN DES PROPRIÉTÉS

240
Propriétés commerciales

A STE-CLAIRE, immeuble commercial bien localisé, 6000 pi. de plancher, à vendre prix réduit PAUL GAGNON courtier immobilier sans frais: 1-877-424-3811

À LOUER: coin 40 et 640, commerciale, grand terrain clôturé, verrière, salle de montre, 3 bureaux. **(514) 971-7001**

BATISSE COMMERCIALE 40x100, terrain 100x280, revenus intéressants, près de l'aéroport, 1780 Bresse, Ste-Foy. 872-1148 , 843-8225 À VOIR!

PETIT BISTROT CAFÉ-TERRASSE

Avec résidence privée, beaucoup de cachet. Site magnifique. Au coeur du village de St-Antoine-de-Tilly, près du fleuve. 25 min. de Québec. Style provencal. Formule simple à opérer. Équipement récent. Potentiel extra. Clientèle fidèle. Coup de coeur!. M. Durand 418-886-2640

Century 21 — CENTURY 21 Formule Inc. courtier immobilier agréé

ST-LOUIS-DE-GONZAGUE Fermette avec chambre dortoir à l'étage. Cachet rustique à l'intérieur. Grange et garage. Terre à bois env. 123 arpents. 89 900$ Léonil Blanchet 569-6018 Agent immobilier affilié

242
RECHRCHÉ / ÉCHANGE

ACHETONS les maisons, les immeubles à revenus, résidentiel et commercial et les commerces pour l'hypothèque ou la dette, rapide et discret. Pagette 514-401-9082

250•288
À LOUER LOGEMENTS

250
Ancienne-Lorette

2½ TOUT compris, refait, meublé à neuf, 380$, 871-4800, 654-5745.

251
Beauport

A SOUS-louer, 3½ entrée lav-séch, porte patio, moderne, 388$. Libre.686-4139

A PLACE ORLÉANS, 4½ tout compris, intercom, libre imm. 570-4460.

DANS Coop grand 4½ , chauffés, éclairés, eau chaude, stationnement,1er plancher 505$, 666-5294, 661-9145.

4½ PRES tous services, 360$ non chauffé, non éclairé, 864-6423, 844-3663

3½ , MEUBLÉ, chauffés, propres, près services, libre 450$, 626-7069

PRES CARREFOUR BEAUPORT TOUS services inclus, 3½ meublé, 415$; 4½ meublé 550$. 667-8418, 666-3132

SUPER SPÉCIAL, 3½ juil. MANOIR Salaberry Site exceptionnel, tranquille chauffé, eau chaude piscine, etc... sélectionné, 667-7291.

PLACE ÉVANGÉLINE

1½ août, 3½ octobre Chauffés, éclairés, buanderie, conciergerie, ascenseur, piscine, stationnements intérieur et extérieur, construction béton à l'épreuve du feu, près centre d'achats et hôpitaux.

663-2771

252
Cap-Rouge / St-Augustin

À CAP-Rouge, 1308 Provencher 3½ 440$ tout inclus, 878-4831.

4½ , DEMI-SOUS-SOL, très propre, tout inclus, libre, 450$, 657-1853.

HAVRE ST-FELIX, penthouse 4½ vue exceptionnelle sur fleuve, garate int., piscine ext., libre imm., 1100$. 652-9416

RUE des Landes, 3½, 5½ libres, non chauffé, non éclairé, 872-8401, 681-6795

ST-AUGUSTIIN, 4½ , neuf, 1er octobre, 620$, tél. 872-4831.

URGENT, 4½ , très propre, situé dans le vieux Cap-Rouge, à proximité de la plage Jacques-Cartier, contacter Gilles 659-7367 (418)228-8418.

253
Centre-Ville

DE L'ÉGLISE, 4½ rénové, bois franc, demi-sous-sol très éclairé, 400$, 655-4494, 522-8847

DORCHESTER, 2½ meublé, face bibliothèque, libre 1er août, 275$, tél. 529-9278, 626-7896

STUDIOS ET LOFTS
- Édifice centenaire
- Murs de brique
- Planchers de bois franc ou tapis
- Vue sur Québec
- Jardin sur le toit

LES LOFTS LALIBERTÉ
570, boul. Charest Est
570-5000 1529185

254
Charlesbourg

A ABSOLUMENT VISITER SEIGNEURIE HENRI-BOURASSA Superbes 2½ - 3½ à partir 495$ Béton, ascenseur, piscine, tennis près pistes cyclables et des services 627-2052

A 627-3033, coquet studio semi-meublé, eau chaude, stationnement, intercom, 480$, 6e Ave O., Juillet.

A 636 ST-VIATEUR, 4½ dans immeuble 4 unités, 625$/mois, libre, 623-1541

A BOURG-ROYAL, demi-sous-sol 4½ , idéal couple, 475$. Libre. 628-6118

5725, AVENUE VILLA ST-VINCENT STUDIO non chauffé - buanderie + stationnement + autres commodités. Libre fin août. Paisibles. Cell. 571-0823

4½ JUILLET et SEPTEMBRE Bois franc, tout compris, superbes! 628-4641, 871-2499

LE MONELIER, studio à louer, foyer, libre à partir du 15 août, 450$, 849-4358

5½ Tout béton, octobre, 720$, tél. 623-4006.

255
Condominiums à louer

A 5 min. Pl. Laurier, 4½ style condo, constructions neuves, planchers béton, entrées privées, superficie 1150 p. c., armoires couleur au choix, planchers bois, céramique, insonorisation supérieure, vue sur l'eau, 790$ 839-9423

À 650-9008, Ste-Foy. Très luxueux, superbes, 3½ et penthouse, marbre, bois franc, climatisé, foyer, piscine, stationnement int. secteur boisé.

À 802-1364 Le Mistral Ste-Foy grands 3½ 4½ près services, piscine int., parking

VIEUX-PORT, 3½ appareils électriques inclus, chauffé, terrasse, libre. 694-9715

AU COEUR DE STE-FOY (LIBRE) 3½ et 4½ Vue spectaculaire. À voir. Piscine int. possibilité meublé, Gym, et Haut de Gamme; 802-0266; 802-1364.

AUX TERRASSES, à louer ou vendre, 4½ mi-meublé, vue fleuve, Château, 995 $ mois ou 160 000 $, pour sept., 875-4212

BEAUPORT: condo 2 chambres de 1038 p.c. 2 balcons, vue sur piscine. URGENT! 650$/ mois rien d'inclus. Pierre A. Lefrançois, RE/MAX 1er Choix inc. courtier immobilier 682-7000

BOUL. CHAMPLAIN, près piscine, parc, magnifique 4½, 850$/mois. 683-4880

CITÉ BELLEVUE, luxueux 5 pièces, sécuritaire, 900 $, 1er sept., 527-0436.

DE BERNIÈRES, 1300 pc, 2 chambres, vue exceptionnelle 3 côtés, 2 parkings int., électro-ménagers. Sept. 1450$. 580-2748

GRAND condo 2 chambres, 1400 p.c. dernier étage, vue agréable, balcon 36 pi. avec auvent, garage int. + ascenseurs, 5 min. des Plaines, 815$ chauffé, libre 1er oct. (418) 527-4921.

LAC BEAUPORT, condo meublé (ou à vendre), au pied des pentes de ski, 4 chambres, air climatisé, aspirateur central, 655-7871, ttachy@hotmail.com

LE ST-AMABLE, 8e étage, 4½ (1 chambre), arrière Grand Théâtre, piscine et stationnement int., 850$/mois, libre. 659-6982, 580-1197. (Possible achat).

MÉRICI - meublé, équipé, vue fleuve, 1045 p.c., 1 chambre, solarium, stationnement int; 687-0476

STONEHAM superbe 5½ fenestré 4 côtés, 2 terrasses, plafonds 10 pi, foyer, vue pentes, près Golf; 750$; 261-7445

STONEHAM, face aux pentes, condo 3 chambres, foyer, 627-5145

VIEUX-PORT

Aux Terrasses, luxueux 4½, 8e étage, vue fleuve et Ile d'Orléans, stationnement int., semi-meublé 975$, 527-9027

VIEUX-PORT

MEUBLÉ 4½ tout équipé, vue fleuve, garage, 1,600 $/mois. AUSSI SUPERBE LOFT semi-meublé, 750 $ / mois non chauffé non éclairé 692-3931

VIEUX-QUÉBEC, près Château, condo prestige sur 2 étages, 2 chambres, 2 salles bains, salle manger, dinette, boudoir, tout meublé, parking, 2000$ mois, 261-6846

256
Côte-de-Beaupré / Ile d'Orléans

À BEAUPRÉ, 2 petits 4½ propres, LIBRES, après 16h: 667-9027 À VOIR!

257
Duberger / Les Saules

A 688-9472, 4½ libre, demi-sous-sol, chauffé, eau chaude, concierge temps plein, Duberger, accès facile université

AUX SAULES • 4½ tout inclus, piscine libre 1er août, tél. 871-6980

259
Limoilou

A 663-4610, 561-0760

3½ LIBRE, chauffé, eau chaude, rue Adjutor-Rivard (face parc Bardy)

À ST-ODILE, septembre, 3½ rénové, ensoleillé, chauffé, eau chaude, parking, calme. 261-2109, 626-8548

À VOIR 5½ entrée lav./séch, lave-vaisselle bois, parking, pas d'animaux, 683-6858

A STE-ODILE, 4½ chauffé, parking, près de tout, oct. Bon prix. 628-1531

GRAND 3½ , moderne, 375 $ chauffé, éclairé, personne seul(e) tranquille, 114 av. Lamontagne. 524-1078

3½ TOUT INCLUS, repeint, balcon, très clair, libre, 365$. 652-9379

ST PIE X, près d'Enfant-Jésus, 3½ chauffé, tranquille; 375$; 522-0301

ST-PASCAL et St-Pie X, 4½ propres, bois franc, tél. 666-5283, 661-9359.

260
Loretteville / Neufchâtel

À DECELLES

Beau grand 3½ - 430$ tout compris, rénové, service conciergerie, calme intercom, près des services; **843-2343.**

261
Montcalm

★ ★ ★ ★ ★ ★ ★

A 687-2610 - 24h
www.abi.ca
LE LAURIER
Tél. 573-4144
600 av. Laurier, (sur les Plaines), portier, terrasse, stationnement.
1 ET 2 CHAMBRES
• 3½ , court terme, literie, vaisselle

LE MONTMORENCY
Tél. 573-4144
165 Grande-Allée Est, portier, coiffeuse, piscine, terrasse, parqueterie, stationnement, près des services
STUDIO, 1 et 3 CHAMBRES

PLACE DES BRAVES
Tél. 573-4140
846 Chemin Ste-Foy (sur parc), stationnement, piscine, sauna, dépanneur, près des services
STUDIO, 1 ET 2 CHAMBRES

Promotion

SAMUEL DE CHAMPLAIN
Tél. 573-4144
350, Ch. Ste-Foy, stationnement int., piscine 18e étage, vue superbe, parqueterie, près des services.
1 ET 2 CHAMBRES
★ ★ ★ ★ ★ ★ ★

A HABITAT 435-440
NOUS VOUS PROPOSONS DE BEAUX GRANDS 2½ 3½ 4½ 5½
CALME ET SECURITAIRE
piscine
soins infirmiers
stationnement int.
cafétéria
dépanneur
salle de conditionnement
salon de coiffure
services bancaires
inclus le chauffage et l'électricité
Au coeur du quartier Montcalm et près de tous les services
687-1123

A 529-0089 ★ LE ST-LAURENT ★ ★ ★ POUR LE PRESTIGE ★ ★ ★ Vue magnifique, piscine et plus.... 802-1364 www.dcmp.qc.ca

À LA TOUR ST-JEAN, studio, 3½, 4½, planchers bois ou tapis, ascenseur, intercom, piscine et stationnement intérieurs, mini-gymnase, libre août ou après, 529-0227

A 681-5872 entre 9h et 20h À voir, rue des Jésuites, grand 3½ , libre septembre, chauffé, eau chaude, balcon, 1er étage, 885$.

A 527-9170: 1½ 2½ ; demi-sous-sol, 310$ à 395$ par mois, 765 Ch. Ste-Foy, 844 Mad. Verchères, 850 des Jésuites.

A 1199 CHEMIN STE-FOY, 2½ chauffé, éclairé, eau chaude, meublé, parking, libre 580-6313 .

A 529-4442, 485, Grande-Allée, grand 2½ , chauffé, éclairé, eau chaude, 490$.

A 2 pas Théatre, Plaines, tout inclus, balcon, 1½, 2½ juil.: 295$ à 375$, 647-2825

AU SEJOUR

315 St-Jean (accès 370 Lockwell) 1½ à 3½, tout inclus, ascenseur Bail court et long terme, 529-2073

BEAU 3½ semi-meublé, boiserie, faux foyer, bois franc, frais peint, 510$ tout compris, libre, août gratuit, 686-1736

DES ÉRABLES, grand 5½ , ensoleillé, planchers bois franc, 603$ chauffé, eau chaude, **libre 1er oct. 687-7658.**

DES ÉRABLES, 2½ , demi-sous-sol, 360 $ tout inclus, **564-8488.**

FRASER, remarquable 7½, 2 chambres, août; 1200$ chauffé, foyer. 682-2696

2½ MEUBLE, chauffé, libre, tranquille, près hôpital St-Sacrement, 527-4170

4½ DEMI-sous-sol, semi-meublé, lav-séch. 527-9555, 527-3162

5½ MONCTON, chauffé, nov., balcon, cachet; 750$; 686-8858, 681-7576.

LE CITADIN, luxueux 4½ style condo, vue superbe sur ville et Pont de l'Ile meublé, literie, vaisselle, tout compris, sécuritaire, stationnement int., près de tous les services. Bail 1 an: 1350$/mois, 6 mois: 1450$, 3 mois: 1550$. tél. 524-0016.

APPARTEMENTS DE PRESTIGE
★ ★ ★ ★ ★
Les St-Laurent
Studios et appartements 1, 2, 3 chambres meublés, semi-meublés toit-terrasse
- Vue sur fleuve et Laurentides
- Près Plaines et Parlement
- Service de concierge et de portier
- Piscine intérieure/sauna
- Stationnement intérieur
- Salon de coiffure
- Restaurant
- Accommodation
- Service d'hôtellerie sur demande

250, Grande Allée Ouest
529-0089
Site Internet: www.lest-laurent.qc.ca
1514377

SAMUEL HOLLAND
COMPLEXE IMMOBILIER PAR EXCELLENCE
830, av. Ernest-Gagnon, bureau 282, Québec
- Studios et appartements
- 1, 2, ou 3 chambres
- Stationnement intérieur
- Centre sportif
- Clinique médicale, dentaire et pharmacie
- Services
- Et plusieurs autres commodités

(418) 681-4601
lun. - mer. - ven.: 8h30 à 20h30
mar. - jeu.: 8h30 à 17h • sam.: 10h à 14h
1528926

MURRAY beau grand 7 pièces, chauffé, eau chaude, bois franc, stationnement, 810$ sept. 527-7845

4½ , PRES CARTIER, cachet, plafonds 9 pi., brique, cour, garage, 707$/mois chauffé, éclairé, sept. Laissez message 521-5909, 455-6786

RENÉ-LÉVESQUE O./Murray, petit 1½ au 3e étage, 360$ tout inclus, câble, 681-0935

SIR Adolphe-Routhier, 7½ au 2e chauffé, eau chaude, balcon 527-2138

SOUS-location, superbe 3½ ,sept. à déc. près Plaines, sérieux, (418) 435-6845

262
Rive-Sud

À St-Romuald (5 min des ponts), grand 2½ semi meublé, 375$ tout compris, bail, paisible. Jour: 835-4900 (7818) **soir:** 834-4510

A 5 min. Pl. Laurier, 4½, 7½ , constructions neuves, entrées privées, bois franc, 790$ à 1070$ vue sur l'eau, 839-9423.

À St-Nicolas, à 2 min. ponts, 5½ et 8½ 1er déc, construction neuve, entrée privée, bois franc et céramique; 834-4380

LEVIS (Duc de Lévy), 4½ rénové, frais-peint, chauffé, éclairé, tranquille, sécuritaire, intercom, piscine creusée, 800$, libre 1er sept., 670-9763 après 18h

VIEUX-LÉVIS: grand 6½ chauffé, planchers de bois, 5 min. du traversier, libre 15 août; 725$/mois; 833-5009

264
Saint-Jean-Baptiste

A VOIR! Beau 6½ , belle vue calme. tél. 659-5890

D'AIGUILLON, 4½ sur 2 étages, bois, balcons, 425 $, 522-3814.

2 x 5½ , rez-de-chaussée, cachet, garage, cour, 630$, 785$, 648-6770

1½ TOUT COMPRIS, semi-meublé, bois franc. Tél. 529-2695

265
Saint-Sauveur

AU 682-5434, 4½ , 1 chambre, chauffé eau, **rue Anna propre,** demi sous-sol, **ensoleillé, bois** octobre, 410$ 17h à 21h

3½ NON chauffés, non éclairés, libres imm., 796-2931, 728-1389

ST-MALO, 4H NON chauffé, non éclairé, 325$, 843-5873

266
Sainte-Foy

A 650-5230, 659-5269

2½, 3½ août & sept.; App. et fenêtres grandes dimensions. Propres, intercom, chauffés, éclairés, parking, buanderie, piscine, très bons services conciergerie. Urgence 24h. Face Provigo, Centre Pérade, bus. www.makisoft.net/appartements-dupa

A 650-0289, 659-7611

2½ : libre, frais peint, 2½ sept., déc. 4½ libre; Grands, très éclairés, tranquilles, propres. Tout compris, bois franc, piscine, parking, Provigo, bus 800.

À DE LA CONCORDE

3½, sept. 425$, 435$, chauffé, bois franc, 653-2243, 650-5326.

À 802-1364 Le Mistral, grands 3½ 4½ près services, piscine int., stationnement

À VOIR! Beau 3½ donnant sur grands arbres et piscine. Chauffé, éclairé. Entrée lav. séch. Garage. Secteur Campanile. 1er Sept., 600$, 657-4416

A 2 PAS DU CAMPANILE Impeccable, béton, services, grands 1½ à 3½ , tél. 652-8481.

A 1093 DUJON, grand 2½ immédiatement et septembre. Site de choix. 657-6851, 839-7981.

À 657-4008, rue Port-Royal 1½ paisible, semi-sous-sol meublé chauffé, buanderie, non fumeur, 285$, 1er sept

A 655-1665

4½ 2½ , rénovés, calmes, bien situés.

A 802-1364 CONDO MISTRAL, 3½ 4½ Vue. Piscine, 802-1364.

A 656-9137, 1½ chambre studio bois céramique parking près cegep université

A PROXIMITÉ DES SERVICES tout compris, garage, interphone 1½ , 3½ , tél. 650-9582

ABORDABLE • RÉNOVÉS piscine, tout inclus 1½ , 2½ , 3½ , Tél. 652-1104

ABORDABLE, à pied Hôp. Laval, 1½ 355$, 2½ -455$ tout inclus, 651-9372

ACCÈS FACILE Beaux logis, buanderie près des services, tél. 651-9443

AU MISTRAL: beau 4½ , parking int., piscine int.et gymn., 800$; 670-9725

BEAU, neuf et tranquille, 3½ au CAMPANILE, 620$ + Hydro = 465/mois, stationnements int. et ext., piscine ext., grande remise, possibilité stores et lave-vaisselle, libre 13 juil., 652-7820.

CONCIERGE 4½ gratuit, épouse maison, bricoleur. 655-1665

COUPLE concierge semi ou retraité, sept. 27 logis, grand 5½ libre, expérience, références nécessaires, 839-7981.

GRAND 5½ , 1er sept., chauffé, éclairé, eau chaude, béton, ascenseur, intercom, grand balcon, piscine, près services et bus, 843$, 657-6809 soir

4½ , 2½ Bd. Neilson tout compris 651-3766 652-8086

PRÈS HOTEL VILLE 527-8574
Beau grand 5½ gidas@total.net

268
Sillery

GRAND 6½ , près Maguire, libre 1er septembre. 950$. Tout compris. pag. pour rendez-vous 640-8369. 573-2123

3½ - 440$, semi-meublé, eau chaude, chauffé, bois franc. 683-3023.

SILLERY PLAZA
Très grand 4½ 1056' ca. tout rénové, planchers bois libre octobre, 975$, 659-4980

Jean-Pierre Paquet
Sutton
877-5555

Vieux-Québec
Immeuble de 4 revenus, près rue St-Jean et Dufferin, beau cachet, garage double.

Montcalm
Immeuble de 5 revenus sur la rue Lockwell, beau secteur, à 2 pas rue Cartier et Grand théâtre.
1531556

studio, 3½, 4½, 5½
- *ascenseurs*
- *construction en béton*
- *insonorisé, incombustible*
- *piscine intérieure*
- *sauna*
- *stationnements intérieur et extérieur*

Société immobilière Quatre-Bourgeois
825, av. Beauregard, Ste-Foy
653-6161
VOISIN DES HALLES DE STE-FOY
1528944

271
Vieux-Port / Champlain

VIEUX-PORT, 3½ appareils électriques inclus, chauffé, terrasse, libre. 694-9715

3½ RÉNOVÉ, entièrement meublé, mur pierre, libre imm., stationnement, 950$. 561-4860

RUE CHAMPLAIN, 4½, 5½ non chauffé, bois, brique, cachet 495$, 575$, 624-2970

272
Vieux-Québec / Haute-ville

AU 20 GARNEAU 1½ : 350$; tout inclus terrasse, buanderie, 687-2020

BEAU 2½ semi-meublé, face Plaines, plafond 10', planchers bois franc, chauffé, libre, 628-8135, 265-9600

1½ 2½ CHAUFFÉS, éclairés et meublés si désiré, 694-9890

4½ , COTE de la Fabrique, 510$/mois, libre imm. Tél. fin de sem. 694-2041.

5½ 2 chambres, entrée lav-séch, 750$, chauffé, 692-4890, 694-1120

IDEAL pour cadre, bel app. tout meublé, refait à neuf, court ou long terme, 800$ tout inclus, 694-1113.

282
Maisons à louer

À 1 min. Pl. Laurier, Ste-Foy: haut de maison, 6½ chauffé, eau chaude, très tranquille, stationnement, terrain boisé ; 659-2564.

À ST-ETIENNE, jumelé 3 chambres, 9 ans, à sous-louer, face école, 650$ par mois, non chauffée, non éclairée, 833-2133 demander Gaëtan, 831-8617

À L'Ile d'Orleans, sur la grève, québécoise, ancestrale, 2 chambres, équipée, foyer, À LA SEMAINE: 829-1256

À ST-LOUIS-DE-FRANCE, Ste-Foy, belle propriété, spacieuse, équipée, très propre, négociable, 1er août, 580-5200.

A STE-FOY, grand jumelé, 3 chambres , foyer, libre sept., 651-4962.

À CAP-ROUGE, au mois 1er août, 3 chambres, meublée, soir et fin sem., 877-6450

CAP-ROUGE

Près golf, magnifique moderne, vue splendide fleuve, tout rénovée, 2300$/mois. 575-9901, 575-9902

CAP-ROUGE, meublée, 3 chambres, piscine, boisé, intime. 1er sept. 652-7875

4 CHAMBRES, non fumeur, combustion lente, 385$ mois de sept. à juin, renouvelable, non chauffée, non éclairée, à mi-chemin entre Rimouski et Matane, 418-936-3165, 418-936-3368

CHARLESBOURG VAL-BÉLAIR LAC ST-CHARLES

Pourquoi louer! Maison neuve à partir de 600$ mois. (sept.), 841-0020 Lise Lessard

CONSTRUCTIONS neuves, 2 étages, 4 chambres 1070 $, 2 chambres: 875 $, 839-9423

Départ outre-mer, Beauport, lac, grand terrain, près services, très calme, 661-5728

JUMELÉ 3 chambres, St-Augustin campagne, libre oct.; 660$; 684-0016

LAC BEAUPORT

MAISON 2 chambres, foyer. Danielle Bolduc 682-7000, 847-6460, RE/MAX 1er Choix inc. courtier immobilier

LÉVIS, 100 DU SERRURIER, 12 ans, 3 chambres au 2e étages, planchers bois, poêle bois, garage, cour sud, près hôpital, 975$ non chauffée, 833-9525

MAGNIFIQUE résidence **dans quartier St-Sacrement,** 4 chambres bois franc, rénovée, terrain, stationnement, meublée, tous services compris, tranquille, 2 étages, 1750$/mois, **libre 1er septembre, 681-5559.**

MONT-SAINTE-ANNE

Superbe maison, 3 chambres, 2 salles bains, foyer, endroit tranquille, meublée si désiré, 800$/mois. Jour 569-4001, soir 654-1736

ST-MICHEL (Bellechasse), Rive-Sud Québec, 25 min. des ponts, spacieuse résidence, 4 chambres, 2 salles de bains, céramique et planchers bois, garage, bail min. 2 ans; références exigées; 1000$/mois nég. www.directduproprio.com code 4033 **tél.: 649-1844 ou 658-5844**

STE-CROIX DE LOTBINIÈRE 3610, 3e Rang, maison 5 chambres, non chauffée, non éclairée, 450$ mois, libre 1er août, (418)836-3048.

285
Résidences personnes retraitées

JARDINS LEBOURGNEUF Infirmier(ère) 24h/24h, loisirs, navette, repas avec service inclus. **623-5333**

LES MANOIRS SULLY, Hébergement de qualité, surveillance 24h., résidence personnes âgées, libre immédiatement, près Fleur de Lys. **Éligible au crédit d'impôt immédiatement. 688-3330, 683-1261**

287
A partager: maison ou logement

ANCIENNE-Lorette, fille, 4½ vaste, éclairé, bois franc, stationnement, lav-séch, près tout, 250$. 842-2618

LIMOILOU - 4½ à partager, grande chambre non meublée, près services et cégep. **524-9575 ou 262-1600 soir.**

MAISON à partager, Ste-Foy, tout inclus, non fumeur, 350$, 872-6070, 577-2854.

MONTCALM, 6½ pour non fumeuse responsable, respectueuse. 325$. 683-4863

PETITE maison de campagne à partager 200$, N.D. Laurentides, 849-6405

QUARTIER St-Jean-Baptiste (Québec), grand 6½ meublé, tranquille, belle vue, personne autonome; libre; 285$. 640-4238

QUÉBEC, maison à partager, stationnement, cour int., lav.séch., 200$ mois électricité chauffage non inclus, 529-9952

RECHERCHE coloc, grand 6½ dans Montcalm, 627-6172 / 640-8842

SILLERY. Cherche coloc femme non fumeuse, pour beau, grand 5½ , ensoleillé, paisible, près services, 300 $ / chauffé. 802-0513.

SILLERY, 4½ à partager, non fumeur(euse), 580-5155.

ST-ÉMILE, maison à partager 250 $ mois, 845-4567

288
RECHERCHÉ

URGENT, cherche 5½ , 1er plancher, ou maison ou chalet à louer, habitable à l'année, **à St-Augustin; 659-6828**

LES JARDINS LEBOURGNEUF
RÉSIDENCES POUR PERSONNES AIDÉES AUTONOMES
Résidence pour aînés
Infirmière 24 h Loisirs
623-5333
Studio à partir de 850$
2 repas inclus
Éligible aux crédits d'impôts
1528937

LOGEMENTS À LOUER

recherche rapide

		Piscine	Ascenseur	Station-nement intérieur	Station-nement extérieur	Vue	Salle commu-nautaire	Plancher de bois	Semi meublé	Meublé	Entrée Laveuse sécheuse	Intercom	Foyer	Bain tourbillon
Les Appartements Le Séjour	529-2073		●	●	●	●	●	●	●	●		●		
Beauport	570-4460				●	●					●	●		
Boisés de l'Oiret	627-9453				●						●	●		
Le 846, chemin Ste-Foy	573-4140	●	●	●		●			●	●	●	●		
Le 5875, Costebelle, Les Saules	872-7836	●		●	●	●					●			
Le 715, Des Groseilles, Lebourgneuf	626-5645	●			●						●	●		
Le 715, Des Pins est	624-8831	●	●	●							●	●		●
Domaine des Compagnons Ste-Foy	650-2121	●		●	●	●			●	●	●	●		
749, du Château, Ste-Foy	652-1104	●			●				●	●				
Dufour-Cinq-Mars	802-1364	●	●	●	●	●	●	●	●	●	●	●		
Fiscan Enr.	652-0427				●			●			●			
820, Grand-Jean, Ste-Foy	652-8481	●		●	●	●		●	●	●	●			
850, Grand-Jean, Ste-Foy	650-9582	●		●	●	●		●	●	●	●	●		
Immeuble Benoît XV	649-7209		●	●	●			●	●	●	●	●		
Immeuble Henri Côté	657-6623	●			●			●	●		●			
Immeubles J. Paquet	681-2339	●	●		●	●					●	●		
Immeubles Maseg Charny	832-9961 839-3922				●	●					●	●		
Immeuble Roussin, Ste-Foy	651-9443	●		●	●	●		●	●	●	●	●		
Jardins Innovation, Ste-Foy	655-7890				●	●			●		●	●		
Les Jardins de Coulonge	682-5246	●	●	●	●	●			●		●	●		
Manoir Sully	683-1261 688-3330		●		●	●	●		●	●	●	●	●	●
Maricourt, Ste-Foy	651-9443	●			●			●	●	●				
Maurice Delisle	871-9343				●						●	●		
Nadeau & Frères	658-5447	●		●	●			●	●	●	●	●		
Place Bellefort	802-1184				●						●	●		
Place de la Gare	653-0387	●			●	●		●	●		●	●		
Place de la Monnerie	653-4948	●			●			●	●		●			
Place Joffre	832-7081 624-9146				●				●		●	●		
Le 605, 52e Rue O., Charlesbourg	624-9113	●	●	●	●		●				●	●		
Sapinière Dorion O.	626-5468 623-8621	●			●			●	●	●	●			
Société Dupa Ltée	659-5269	●			●			●	●	●	●	●		
Tours de la Pointe, Ste-Foy	653-4100	●	●	●	●	●			●		●	●		
L'Universitaire	652-8492			●	●				●	●		●		

300¥338 À LOUER CHAMBRES

300 Ancienne-Lorette

ENTRÉE privée, près aéroport, parking, lav.-séch., câble, 55 $/sem. 872-6375

302 Cap-Rouge / St-Augustin

CHAMBRE meublée dans maison privée, accès résidence, lav. séch., non fumeur(se), femme de préférence, 652-1128

304 Charlesbourg

CHAMBRE-BOUDOIR, entrée privée, stationnement. Tél. 624-3267.

309 Limoilou

MEUBLÉE, câble, téléphone fournis, 250$/350$, près services, 520-4639

311 Montcalm

A 683-1192, 1½ entrée et cuisine privées, jardin, calme, gens sérieux

À CASOT: lavabo, frigo, propre, paisible non fumeur; 691-0706, 682-2732

ST-SACREMENT, chambre à louer 681-3793, 802-3793

312 Rive-Sud

À LÉVIS, chambre à louer, accès à tout, près des services, 838-3780

316 Sainte-Foy

À 658-2446, frigidaire, micro-ondes toilette privée, buanderie, libre imm.

À 520-4913, cuisine, buanderie, stationnement, câble, non fumeur, 170$

À 652-8492, à côté université et cegeps, **chambres meublées, immeuble récent**

À 652-2031, belles grandes chambres, cuisine privée, près université et cegeps

A VOIR grande près de tout, tout inclus câble non-fumeur 250$, 659-6750

A CÔTÉ CHUL, grande, câble, laveuse - sécheuse, tél. 654-9574.

ACCES privé, étudiant(e), 1er étage, cuisine, bois franc, lav., séch. 688-0439

CH. Ste-Foy/De l'Église propre câble, lav., séch, entrée privée 657-1109.

CHAMBRE à 220$/mois, sous-sol, à pied du cegep de Ste-Foy. **Libre: 577-3019**

Dans 4½, tout équipée, près cegep/université, rue Marg.-Bourgeois, 687-8067

NON FUMEUSE, stationnement, frigo personnel, 190$ /mois. 657-5117

318 Sillery

AVEC FOYER

ÉTUDIANTE seulement, cuisine, séjour, télé, entrée privée, non fumeuse, à pied université, **240$, 261-0999.**

PRÈS université, non fumeur, entrée privée, cuisine, lav. séch., 651-4580.

PRES Maguire entrée privée, buanderie, câble, non fumeur, 200$ 688-7038

PHASE 3 MAINTENANT EN VENTE

Le Condo de référence dans la région de Québec

- Livraison mai 2002
- Tout beton
- Toit cathédrale et mezzanine au 4e étage
- Jusqu'à 2000 pi ca
- 1, 2, 3 chambres

Le Parc des Compagnons de Cartier

2707, des Compagnons app. 103 à Sainte-Foy

650-2830

Lundi au jeudi 11h à 20h
Vendredi 11h à 16h
Samedi et dimanche 12h à 16h
www.click-zone.com/parc

LICENCE RBQ: 8001-8286-42

VOISIN campus, non fumeur, fin août tranquille, 210$, 688-1090

319 Val-Bélair

GRANDE chambre à louer à l'étage, bien éclairée, cuisine commune, lav./séch., espace de rangement, climatisée, près de tous les services. 842-4118

323 Banlieue et autres secteurs

A MAGOG, appartement meublé, vue sur le lac, avec literie, couche 6 personnes, 175$ 2 jours, 425$ semaine. (819) 572-3662 , (819) 847-3666

335 Résidence personnes retraitées

CHAMBRE avec salle bain complète, St-Nicolas, membre de ARRQ, avec crédit d'impôts, départ à 775$, 831-1859

336 Chambres et pensions

BEAUPORT, grande chambre, près tous services, rangement 660-3915

Boischâtel, plus qu'un lieu pour loger: **un milieu de vie paisible** de qualité retraité, travailleur! **À voir! 822-4877**

BON CHEZ-SOI ! 847-6319

370¥388 AMÉLIORATION ET ENTRETIEN DES PROPRIÉTÉS

370 Aménagement de terrain

AMÉNAGER paysager, tonte, estimation gratuite, 655-0005, Patrick.

ÉMONDAGE, élagage, soins des arbres, entretien et plantation de haies et arbustes. *L'Ami de l'arbre Conrad Enr.* **☎ 848-0548 - Cellulaire: 261-2100**

372 Chauffage / climatisation ventilation

CLIMATISEURS: 8000 BTU, 199$, 175 $; 10 000 BTU vertical, 99, 275 $, 654-1226

377 Entrepreneurs

A 657-0810, toitures, garanti, membre APCHQ, spécial juillet. Renovtoit

A à Z, rénovations, estimation gratuite, garantie. 864-5120, 647-2711

ARMOIRES DE CUISINES salle bain meuble sur mesure 842-0544

CONSTRUCTION maison neuve, accrédité *Novoclimat.* **Rénovations en tous genres:** toitures, portes, fenêtres. **Spécialités:** cuisine, salle bain, planchers bois franc et céramique, moulures plafond, joints, peinture, Conseils sur la décoration et plans: **573-3145 Yves**

Construction & rénovationint./ext. estimation gratuite, travail garanti, RBQ 8260/5023/55 soir: 875-1187

COUVRE-TOIT, toitures tous genres, nouveau procédé, 882-3712, 649-4360

INSTALLATION de plancher de bois franc brut et pré-verni 835-1292

RÉNOVATIONS résidentielles réparations, 622-0397, 654- 7048

378 Entretien / réparation

A 25 ans d'expérience, peintre-tapissier tirage de joints, 843-7188, 573-7201

AU 849-1507, menuisier, licence, construction, rénovations int., ext.

INSTALLATION de tapis, prélart, tuiles. 655-3875

MENUISIER - peinture, céramique, terrassement. **848-3326 ou 626-1706**

PEINTRES étudiants, travaux professionnels garantis 2 ans, estimation gratuite. 990-2040

PEINTRES 15 ans expérience travail propre minutieux **684-0555, 655-4418**

POSE DE CÉRAMIQUE TÉL. 803-2605

382 Matériaux

ARMOIRES de cuisine en chêne, modules. Très propres. 628-5659

6 BAINS tourbillon; 12 douches en coin; 3 000 pieds de céramique, 1 (418) 335-7852

FERME-moustiquaires automatique pour porte-patio. 355 livré, installé, 836-4572

ISOLANT "FOIL" réfléchissant légers défauts, pare-vapeur **827-4912 564-3728**

LI-MA-CO Cèdre pour patio, épinette rouge , pin, bois franc, brut et blanchi, 831-4947, 659-8412.

LIQUIDATION, plancher bois franc, 2 1/4 et 3 1/4, merisier, cerisier, chêne; et aussi planches de bois franc 4/4 à 8/4, pin blanc, chêne, merisier, cerisier, plaine bouleau, noyer, acajou, frêne. Inf. 875-4999

PAVÉS gris rustique pour1350 p.c., 8 1/4 x 2 3/4 x 2 3/4, 1000$, 656-9221

PLANCHER bois franc brut merisier 7/16 Select et meilleur, vogue, naturel extra rustique 1,89$ et moins 835-1292

PLANCHERS flottants stratifiés hdf No 1, garantie 15 ans, résidentiel, trafic intense, 1.09$ p.i.c.a., **Bois Franc Laurier Village Huron, Québec (418) 840-1458.**

RAMPE blanche de galerie/patio aluminium Kool Ray 30 pi.; 240$; 878-2533

390¥459 MARCHANDISES ET SERVICES

399 Ameublement / appareils ménagers

A 663-4605

ÉLECTROMÉNAGERS R. LÉVESQUE Le centre d'appareils électroménagers neufs, usagés, endommagés. Location d'appareils neufs. 3000, chemin Royal Beauport

ACHAT ET VENTE
d'appareils neufs et usagés
Dommage de transport
Réparation échange **529-9488**
Garantie 1 an. App. électriques
P. Robitaille Inc. 504 Canardière

ACHAT - VENTE - SERVICE APPAREILS ÉLECTROMÉNAGERS MOZART RÉFRIGÉRATION 842-3116

ACHAT ACHAT, MEUBLES AUSSI ANTIQUITÉS ET DIVERS 837-6436

BUREAU teck 55$, lit simple avec sommier 45$, table café 65$, 683-6952

CAUSE décès, impeccable, unité murale vitrée, bois couleur acajou et mobilier de cuisine granite noir, 6 chaises,, bon prix, 658-3401, 926-2678.

CAUSEUSE et divan Elran, très propres, A1, 475 $, laveuse, sécheuse Admiral beiges, cuisinière Beach blanche 100 $ chacun. 832-0555.

CALISEUSE 295 $, mobilier cuisine 175 $ buffet noir 135 $, poêle blanc 225 $, stores vertical 110"x75" 55 $, etc 683-8211.

CUISINIÈRE GE amande, ronds plats 300$, 822-0391

DÉPART outre-mer, meubles, laveuse sécheuse, frigo, etc., garantis, 661-5728

DIVAN 6 places, 5 unités dont 1 en coin 2 places, «vieux rose», 275$, 834-3211

ELRAN 2 places + mobilier chambre, haut de gamme, état neuf, ½ prix, 829-0020

ENSEMBLE de salle à dîner, intérieur, moderne, fer forgé, table de verre rectangulaire 36x66 po., 6 chaises, très propre, 650$, 527-0509

ENSEMBLE de salon Jaymar: sofa, fauteuil, 400$, tél. 843-5782.

FRIGO 400$, causeuse 300$, mobiliers cuisine 250$ et chambre 400$, 829-0262

GRAND choix de mobiliers chambre, salon, cuisine, etc. La Ressourcerie de Lac St-Charles (Organisme sans but lucratif) de 10$ À 100$, **849-7160**

LAVEUSE 150 $, sécheuse 75 $, compacteur à déchets 125$, 580-4629

LIT superposé tubulaire vert-forêt, 100$ à discuter: 847-8617

LIT 39 po., avec 3 tiroirs (profondeur les 3/4 de lit), 50$, 666-2086

MEUBLES, appareils usagés, 845-0130, au 1926-1936 boul. Bastien, Neufchâtel

MOBILIER salon Romano provincial français, état neuf, divan, causeuse, fauteuil, vieux rose, 2 tables état neuf, valeur 4800$ pour 2800$, connaisseur. poêle à bois Franklin 75$, table ping pong 110$, congélateur 20' cu. 175$, 836-3618, 386-0810.

MOBILIER chambre mélamine, amande, bande laiton à chaque tiroir, Queen, 2 tables nuit, bureau triple, commode 1 porte 5 tiroirs, impeccable, 600$, 622-3890

NOUVEAUTÉS
Avez-vous déjà vu un marché aux puces dans la remise? Bien oui, de belles choses et à bas prix. Dans la cuisine: réfrigérateur, poêle, 4 chaises en métal noir et blanc, climatisateur de planchers valeur de 1000$ et aspirateur. Visite 9 à 19h sur rendez-vous: 523-5230

2 PETITES tables de salon avec meuble de T.V.-vidéo, fauteuil pivotant avec tabouret. Négociable. 572-9732

POÊLE et frigo à l'état neuf, 2 ans usage, prix à discuter; Jocelyn: 688-0743

POELE, réfrigérateur, laveuse, sécheuse, 200 $ chacun, 655-7871.

TABLE de salle à manger, en verre, + 6 chaises en cuir, 250$, 527-6375

RECHERCHE meubles design européen, années 50-70, (bon ou mauvais état) ainsi qu'en teck, 569-7207

400 Animaux

A Adoption Chats Sans Abri: Doux Merino roux. Mignon Robinson gris et blanc castrés 55$;523-9739. Aussi besoin urgent foyers temporaires chatons et adultes, tout fourni, 525-7360.

A VENDRE, 30 $, petite chatte grise, yeux verts, environ 1 an, stérilisée, très douce et affectueuse, famille sérieuse, 655-3698 (boîte vocale).

À DYNO: Chow-Chow, Maltais, Schnauzer, Caniche, Cocker, Carlin, Shih-tzu, etc. **Aussi tonte 661-7128**

ABYSSINS, siamois, himalayens persans, 522-6744

ADORABLES bébés lapins Bélier hollandais apprivoisés 15$ ch. 623-5578

BICHONS frisés, caniche, doberman, cocker, croisés, 522-6744

CHATONS himalayens, 2 mois, seal point, pedigree, 120$, 651-1940.

CHATONS persans nés le 24 juin bonne santé, 652-8643

5 CHIENS de traineau, sleigh, attelages et harnais, dociles, très obéissants, 1200$, 789-3678.

CHIOTS Labrador, noirs ou bruns, enregistrés, vaccinés, 418-286-6960

CHIOTS BOUVIERS bernois pure race, vaccinés, enregistrés, (418)763-5804.

CHIOTS Croisés Husky/Shar-Pei, très beaux; nés le 20 juin; 75$/ch;. 844-2774

CHIOTS Golden Retriever de race, vermifugés, 200$, 418-796-2492

CHIOTS Schnauzer nains, vaccinés, nés le 4 juin; 400$. 841-1670

2 CHIOTS croisés griffon moyen, vermifugés, propres, 75$, 888-3422

COCKER AMÉRICAIN, PURE RACE chiots, choix couleurs, 881-2074

***JUMENT** pure sang Morgan ens.*
***POULICHE** Morgan de 2 mois*
***POULICHE** Morgan de 15 mois*
***CHEVAL** croisé canadien Morgan de 2 ans ½.* **(418) 449-2495**

LABRADOR chocolat mâle, 1 an, tatoué, vacciné, castré. 500$ cause déménagement 418-598-7282, 573-3655

LABRADORS bruns, 9 semaines, femelles/mâles, purs, vaccinés, vermifugés, 300$, (819) 691-1968 ou (819) 695-3587

YORKSHIRE enregistré, opéré, vacciné, qualité, garantie. 882-0691.

403 Antiquités

ACHETONS À DOMICILE

ANTIQUITÉS

DE LA CAVE AU GRENIER "SUCCESSION"

684-8067

PAYONS COMPTANT

A 15 min. des ponts, choix varié, bons prix: meubles, vaisselle, broderie, etc... **LE MOULIN DU BRAS 266, rue du Vieux-Moulin, St-Isidore. 882-0886**

AMEUBLEMENT complet, à voir absolument! 660-1083, 563-6428

BAIN SUR PATTES, ANTIQUE, modèle 5', robinetterie d'origine. 200$. 670-9424

BOUTIQUE D'ANTIQUITÉS 3500 PI. CA. DE MEUBLES et objets de qualité
Nouveautés chaque semaine sur la route 116 entre St-Agapit et Dosquet, 25 min. des ponts. 888-4550

LIQUIDATION inventaire. Nous déménageons le 3 sept., nouveaux items chaque jour, mer. au dim. **MACHINCHOUETTE,** 835 ave Turnbull, 525-9898

POÊLE à bois Royal de Bélanger authentique, parfaite condition; 450$; si intéressés ... 823-2736

ENCAN SPÉCIAL D'ANTIQUITÉS LE DIMANCHE 5 août 2001 à 11h00 a.m. à la Grosse Grange Bleue du 390 Principale à St-Thomas-d'Aquin (sortie 130-N. aut. 20)
SERA VENDU: Beaux mobiliers de tous styles, marbre, porcelaine, sterling, tableaux, etc., etc.
Frais d'encan de 5%
Visites: samedi de 13h à 17h
ENCANS GÉLINEAU & FILS INC (450) 796-2886
N.B. -Encan d'antiquités tous les mercredis à 15h (sauf le 25 juillet fermé pour vacances).

410 Bois de chauffage

A VENDRE, érable, merisier, 16" et 12" 836-1730, 836-2726

BOIS de chauffage 16 po., érable, merisier, sec, tél. 842-9342.

BOIS de chauffage 12 et 16", érable, merisier,55$ la corde, 660-0869

CROUTE 16" bois franc 30$, mou, vert, 20$ corde, livraison possible, 849-1787

413 Coin du bébé

ACCESSOIRES, vêtements enfants, maternité, très propre 0.50$ à 80$ 877-5414

415 Cours/perfectionnement

ANGLAIS cours privés, bachelier, auteur, facile, bas prix, reçu. 527-3682.

ANGLAIS, avec tuteure privée. Horaire flexible, 3 niveaux. 688-0770

APPRENDRE l'anglais ça vous intéresse? Loi 1% : anglais intensif 624-5157

COURS d'électrolyse et esthétique jour ou soir. Institut formation Dectro 650-0303, 1-800-463-5566

☻ COURS de massage suédois et de ☻ Reiki I & II et Maître. Alain 877-8942 ☻

418 Déménagement / transport

À VOIR, à partir de 30$/h. Expérience. Louez-moi 649-0708

841-4555, 30 ans expérience, local et longue distance TRANSPORT M.DUFOUR

657-0604, Déménagement Québec Van-Lines Québec, Ontario, maritimes

TRANSPORT À BON PRIX, direct Jour et nuit, 622-6189, 261-5257

420 Équipements de bureaux commerces et restaurant

CHAISE de coiffeur, hydraulique, valeur 800$ pour 300$, 872-5753

CONGELATEUR-réfrigérateur mobile 8' x 20', à louer ou à vendre, (819) 752-6372

SYSTÈME téléphonique. Système central: 1 modulaire, 18 appareils; 30 boutons avec écran; fils. Usagé et toujours en bon état. Bon prix, 622-5300

422 Foyers / poêles à bois

POELES Lesage à combustion lente, 15 modèles, cheminée Selkirk 2100 degrés, tuyaux assortis 873-4549

425 Machines à coudre

MACHINE industrielle BROTHER Overlock, boutonnière 285-4840

OVERLOCK White 734DW, 4 fils, 450$, Ouaté rose, 12 oz, 15/mètre, 876-3415.

427 Marchandises diverses

BALAYEUSE Hoover à tapis, très efficace, comme neuve; 75$; 622-3369

BUREAU de travail 4 tiroirs, 30 $, 2 tabourets en bois 30", 30 $, vélo 10 vitesses pour homme, 75 $, 657-3674.

CHAISE de coiffeur, hydraulique, valeur 800$ pour 300$, 872-5753

FOURNAISE eau chaude + réservoir, bi-énergie, aquarium 50 gallons, cartes de sport, à vendre, 849-5747, 527-4131

429 Marché aux puces

NOUVEAU À BEAUMONT
ouverture d'un super Marché aux puces à Beaumont, au 48 du Fleuve. Ouvert tous les jours: 837-2564

431 Massages - thérapeutes

A 834-5242. Accordez-vous le meilleur massage californien.

CENTRE ALLURE Inc.
Pour un petit brin de fantaisie, pour une détente complète, bronzage gratuit avec massage. Rajouter 10$ pour le 2 pour 1, 623-8795
4635, 1ère ave. sta.:30, Charlesbourg.

De Qualité, Relaxant, Enrichissant, Calme, Bilan santé, Duré 90 min. 836-2995

657-2934 : L'OASIS - 2383, ch. Ste-Foy, bux. 202.; I.M.Q. - NOUVEAU!

MASSOTHÉRAPEUTE CHINOISE Massages thailandais, chinois japonais et sudédois. Membre A.M.Q., Reçu d'assurance, 849-7837

432 Massages non-sexuels

MASSAGES 522-4890 POUR LE PLAISIR DES SENS

MASSEUR SUÉDOIS professionnel bain thérapeutique, détente, 626-5125

TRÈS BON MASSAGE DISCRET Tél. 651-0623

433 Massages - autres

A 847-5603, Richard, SUÉDOIS pour homme, détente totale peut se déplacer

A 687-4539, MONSIEUR, offrez-vous un bon massage de détente. Jean

A 650-3899, air climatisé, Sensuelle et discrète, dès 9h

A ACCUEILLANTE BLONDE BRONZÉE reçoit, déplace. 836-1410 SANDRA

ABORDABLE !
Douche céleste
Avec Chantale
Lundi au dimanche
9H AM à minuit
877-1875

ABSOLUMENT MAGIQUE. Massage sensuel au coin du feu. Expérience unique de douceur et de détente, en couple ou seul. On vous attend 580-3753.

ADORABLE JEUNE FILLE, MINCE MASSAGE COMPLET, 652-9105

AGUICHANTE DÉESSE DE REVE, REÇOIT - DÉPLACE, 803-7922.

FAITES-VOUS PLAISIR! Appelez 9 à 23h, 650-5357

LA BELLE ET TENDRE DENISE 621-9079

MASSAGE musclé, suédois, professionnel; (climatisé). Jean-Michel 651-8447

★ Moments Éternels ★
♥ Massage Emmanuelle ♥ 657-4489

NOUVEAU! Discret! détente parfaite Massage suédois californien Nancy : 681-7615

★★ PROFESSIONNEL MICHAËL ★★ Massage hommes, 265-9669

Super massage suédois Relaxation assurée,air climatisée Louis 648-0063

434 Médecine alternative

POUR VOUS, MESSIEURS, nouveau personnel féminin compétent et chaleureux 843-1760.

435 Escortes

Étudiantes Distinguées
BEAUTÉ, CLASSE, DISCRÉTION
SERVICE V.I.P ★ DUO FÉMININ
REÇOIT 652-9304 DÉPLACE

440 Ordinateurs / Internet

À ABAISSER à CYBER PC Pentium 3 800, 128 MO, 17 PO. 1409 $. 657-4688, (819) 396-0439 www.cyberpcqc.com

MAC LC2, clavier étendu, logiciels, parfait état, 100$, tél. 651-7813.

PENTIUM de 733 à 933 mhz André Fleury 628-9836

RÉPARATION, configuration d'ordinateur, élimination de virus. Copies CD, 667-2078, www.clic.net/~ericj

443 Piscines et accessoires

PISCINE hors terre 15 pi, drain de fond, lumière, pompe, moteur et accessoires; 300$; 840-5051

PISCINE 12'X3' de haut, état neuf, 847-6319

SPA modèle de luxe, 5 places, jets thérapeutiques, jupe de cèdre, etc.; garantie encore valide, valeur + de 7000$, prix demandé 4250$; 528-5190

TOILE solaire 24', dôme avec soufflerie, aubaine 100$, 522-2317

444 Photographie

LAMINAGE, presse VACU SEAL 3648H sur pied état neuf, matériel. Vente, cause décès, (418)759-3834

447 Services spécialisés

DIFFICULTÉS à obtenir votre rente d'invalidité?
★★★ 651-2699 ★★★

450 Tableaux / encadrements

ACHAT/CONSIGNATION: Rousseau-Hudon-Richard-Iacurto-Fortin etc 648-9292

ACHAT; tableaux anciens style européeen, tél. 561-8643.

CAUSE déménagement, tableaux artistes québécois connus 375$, 837-1771

OEUVRES D'ART: Grondin, Simard, Paquet, M.A. Fortin, Sylvestre, Filion, Brassard, etc.. VOLUMES DE LUXE, 1920 à 1970, illustrés par Suzor Côté, Clarence Gagnon, Kriegroff, Pichet, L.H. Bouchard, Bonnard, etc... Auteurs: Vigneault, Alfred Desrochers, Maria Chapdelaine, Félix Leclerc, H. Jouvancourt, etc... 4643, rue St-Félix, Cap-Rouge samedi et dimanche de 9h à 17H.

3 SUPERBES vitraux. Valeur 550$ prix à négocier. 871-8296

456 Ventes de garage

A l'intérieur cause déménagement, TV, vidéo, collection poupées Barbie, skis, divers, 3161, rue de la Concorde, app. 31, (coin bl. Neilson) Ste-Foy. Sam. 9h à 16h. 90$ et -.

ANTIQUITÉS, coffres, quincaillerie, vitraux, et puces, sam et dim. dès 9h, 655 rue Lajeunesse, Charlesbourg, de 1$ à 350 $, 623-7361.

ARTICLES DIVERS de 5$ à 50$, de 8h à 14h, sam 28 juillet à 230, des Chênes Est. 626-7966

BOISCHÂTEL, RUE BOURBEAU 10 familles, 10 à 15h, sam. 28 juillet, si pluie remis le lendemain.
DE 0.50$ à 100$

FERMETURE, rabais jusqu'à 75%, de 0.05¢ à 100$, Marché aux Puces des Chutes, au 4175 boul. Ste-Anne, 667-2303

GRANDE vente de garage, déménagement, de tout pour tous: meubles, vaisselle, appareils électriques, plein d'articles divers à des prix incroyables. Beau temps - mauvais temps, le 28 de 9h à 17h et le 29 de 9h à 15h, 3, rue de l'Hôpital, Loretteville.

SAM. et dim 8h à 16h au 136, 46e Rue Est, Charlesbourg, divers 50¢ à 75$.

STE-FOY, coin Suède et Versant Nord, de tout, 0.50 $ à 100 $ de 9h à 15h.

457 Vêtements

ROBE de mariée, 6-8 ans et accessoires, valeur 1200$ pour 350$, manteau ivoire en cachemire avec col de renard et chapeau assorti en renard, état neuf, valeur 2200$ pour 200$, vêtements divers tous à moins de 5$, 656-9740

460¥479
LOISIRS

461
Articles de sport / conditionnement physique

A GOLF Liquidation. 872-2633 Achat, vente, neufs et usagés Gants, copie grandes marques.

PALMES, masque, tuba (Mares), raquette de tennis Wilson. vélo de route, bureau de travail. 100$ et - 622-2018

PATINS pour homme, Salomon, gr. 12., état neuf, 135$, 849-0224

ROULEAU d'exercice pour vélo 100$: 871-6636

VÉLO montagne Raleigh Rocky 21 vit. refait à neuf Rapid Fire 225$; ensemble de golf droitier homme 225$; 871-6636

463
Bicyclettes

BARRE TANDEM (pour enfant) s'accrochant à un vélo d'adulte, payé 250$, vendu 100$ non nég., 686-3710

2 BMX Norco Free Style, chromé, A-1, 350$ chacun, 878-4853

CLINIQUES Vélo montagne/ville. *Abordable. Essentiel! Éducateur physique.* À partir de 5 ans. Plusieurs forfaits disponibles. Privé ou en groupe. Plans établis ou personnalisés. ☎ **659-5651**

VÉLO cyclotouriste DE VINCI Caribou été 2001, XT, 105, cadre aluminium small, 1500$ pour 1150$, 827-5901

465
Camping

BBQ propane 50$ bonne condition 624-9959

TENTE-ROULOTTE NEUVE à louer à la semaine, 527-1291

TENTES-ROULOTTES À LOUER en bonne condition. 661-5806

467
Chasse et pêche

GRAND territoire de chasse avec lac privé, chalet et mirador. À quelques km du Parc national de La Mauricie. 1000$ sem., 651-7393

468
Collectionneur

ACHAT: posters de films des années 60 et moins. 561-8643

472
Jeux / jouets

Modification de Play Station et PS ONE et PS 2!! garantie. 627-6976

474
Livres / timbres / monnaie

À domicile: achat de livres, bandes dessinées et autres articles; 651-5206

ACHAT CD, films VHS, DVD, livres, BD, Le meilleurs prix, rapide. 628-2224

475
Musique

AUBAINE, piano à queue, debout, de concert, Radle, à qui la chance? 570-1191

GROUPE métal cherche chanteur(euse) d'expérience. 561-8064 laissez message

PIANO Grand William & Son, 1904, bonne condition, 6000$, 694-0424

PIANOS USAGÉS À VENDRE Bon état! Bon prix! 688-8567

480¥489
EMPLOIS

481
Offres d'emploi

***** À TORONTO *****
aides familiales (18 ans et +) durée 1 an, urgent, **TRAVAIL LÉGAL.** Agence Gini Caring Helpers, depuis 1989: 842-8954

ADT CANADA
Besoin d'agents promotionnels. 40 000$ par année et plus. 523-8792

ATTENTION ÉTUDIANTS
15,05$ pour débuter
Temps plein ou partiel, bourses d'études disponibles. Aucune expérience Appelez pour entrevue 657-8816 ou www.workforstudents.com/fre

BARMAN BARMAID emplois & cours EcoleDes Maitres.com 418-529-5333

BOULANGER(E)-PATISSIER(E)
5 ans d'expérience et plus, doit maitriser: pain, feuilleté, croissant, brioche; tél. 628-24547

AGENT(E) DE LOCATION D'AUTOS • BILINGUE •

- Expérience dans la vente
- Beaucoup d'entregent
- Travail sur ordinateur
- Horaire variable semaine et fin de semaine

Contactez le 694-1224

ATTENTION CARRIÈRE ÉVENTUELLE

Compagnie internationale depuis plus de 82 ans a besoin de 2 représentant(e)s dans le domaine de la vente.
- **Excellents avantages sociaux.**
- **Formation en classe et sur la route et clientèle établie**

Pour entrevue confidentielle faxez C.V. au
(418) 871-1605
ou Directeur du personnel 1427, rang Ste-Ange Ste-Foy (Québec) G2E 3L9

AU MONT TREMBLANT
CUISINIER(E)
SERVEUR(EUSE)
PLONGEUR(EUSE)
demandé(e)s
Travail temps plein et partiel
Pour saison d'été
Contactez Marc au
1(819)681-4444

BOULANGERIE/PATISSERIE recherche personnel pour travail au comptoir et préparation d'aliments, expérience requise. Tél. 847-2808

Boutique médiévale Dragon Rouge a besoin vendeur(euse) pour kiosque pour les Fêtes de la Nouvelle-France. Pour informations et pour postuler: www.dragonrouge.org et cliquez sur emplois.

CAMELOTS avec voiture demandés pour Sillery, Ste-Foy. Cell. 254-0145

CHÂTEAU FRONTENAC
Boutique haut-de-gamme, cuir et fourrure. Conseillère dynamique bilingue, belle personnalité. Expérience. Temps partiel incluant soir et fin de semaine besoin immédiat. Tél. 694-9992

CARRIÈRE EN IMMOBILIER
DES cours de jour en immobilier débutent le 10 septembre prochaine et de soir le 18 octobre. Place limitées. Vous avez 30 ans et plus, possédez un sec. V, êtes déterminé, honnête et avec l'expérience du public. Appelez-moi
LUC MAILLOUX 653-0488
Royal LePage Inter-Québec
Courtier immobilier

CHEF CUISINIER, temps plein, menu du jour et table d'hôte dans bistro pâtes/pizza, salaire à discuter, 571-3743

CHEF DE CUISINE
HUDSON VALLEY, NEW YORK
Restaurant de cuisine contemporaine recherche un professionnel très motivé. Faire parvenir c.v incluant photo et références à: Jim Ely, 45 Fair Street, Cold Spring, New York 10516

CONCIERGE, 160 logements, quartier St-Jean-Baptiste, connaissances chauffage, électricité, plomberie et entretien de bâtiments, disponible, courtois, discret. Doit résider sur place. Bonnes conditions de travail. Envoyez C.V.A à **Hélène Simard, 988, des Érables, Québec G1R 2M7** ou **fax 527-9256.**

COSMOS CAFÉ (Québec)
COSMOS (Laurier)
Aide-cuisinier(ère)
plongeur(euse)
Cuisinier(ère) sachant faire déjeuner
jeune et dynamique
temps plein, temps partiel
excellent salaire. Se présenter
entre 8 et 11h et 14h et 16h avec cv
au 2813 boul. Laurier, Ste-Foy,
demander Jacques Talbot

COUPLE-CONCIERGE demandé, femme à la maison, temps plein, faire réparations et location, 681-4658, envoyez C.V. par fax 681-4659

CUISINIER(ÈRE)S
Cuisinier(ère)s d'expérience recherché(e) avec formation en cuisine **disponible(s) maintenant** pour travailler dans des cafétérias d'entreprises ou communautés religieuses. Postes à temps partiel 16h/sem. et postes à temps plein 40h/sem. qui demandent de travailler une fin de semaine sur deux. Possibilité de permanence.
Si l'un de ces postes vous intéresse, venez nous rencontrez **le mardi 31 juillet entre 9h et midi et entre 13h et 16h au:**
Centre Local d'emploi situé au 1020, route de l'Église, 4e étage à Ste-Foy

CUISINIER(ÈRE), temps plein, 3 ans d'expérience minimum. Téléphoner au 692-5445 entre 8 et 11h a.m. demander Michel ou Jean

CUISINIER(ÈRE)
5 ANS d'expérience. Restaurant Vieux Québec. Faxez cv : 694-2120.

RESTAURANT gastronomique français embauche sous-chef de cuisine, expérience et qualifications exigées en gastronomie. À l'année. Tél. 692-3856

ENSEIGNEMENT
EN ALBERTA
Poste au secondaire, école française, professesseur mathématique/ informatique. Conctactez André Roy (418)285-1790.

ENTREPRISE en alimentation recherche SOUS-CHEF, CUISINIER, SERVEURS ET PLONGEURS. Envoyer C.V. par fax à l'attention de ANDRÉ BOURBEAU AU 648-8571

INFIRMIER(E) AUXILIAIRE
Travail facile et agréable temps partiel de jour
Envoyez C.V. par fax 627-6135

JACQUES DESPARS COIFFURE
vous offre la chance de vous joindre à une équipe en pleine croissance soit dans la **gérance** ou **coiffeurs(euses)** formation continu et ambiance dynamique. Postes disponible région de **Québec, Lévis et Montréal!** Christine (Ste-Foy) **652-8898** ou Manon (Montréal) **514-393-8080**

LOCATION de chaise, coiffure secteur Cap-Rouge Ste-Foy. Envoyez CV avant le 15 août: C.P. 73, Cap-rouge G1Y 3C6

MÉCANIQUE générale industrielle
Buanderie Paranat recherche personne pour mécanique générale industrielle. Temps plein permanent. Expérience 3 ans.
Faxez cv: Att.: Nathacha Maltais 688-4338

PLONGEUR(SE) et COMMIS DE CUISINE demandé(e)s, 692-2544 La Bastille

NOUS recrutons pour notre bureau de Québec chauffeur de classe 1 et classe 3, opérateur de chariots élévateur et manutentionnaire. Demander Claude, Lionel ou Maurice 866-931-6387

CUISINIER(ÈRE), PLONGEUR(EUSE) TRAY BOY, BARMAID(BARMAN) SERVEUR(SE), HÔTESSE(HÔTE) tenue soignée, expérience 655-1665

POSTE de secrétaire, 5 ans d'expérience, 35 heures semaine, connaissances des logiciels: Word, Excel, Access. Français écrit et parlé. Expédiez C.V. par fax 842-7488

PRÉPOSÉ(E)S AUX BÉNÉFICIAIRES
Possibilité d'embauche dans le secteur public et privé.
Aucun contrat ne vous lie à nous
Venez acquérir de l'expérience en:
.médecine
.chirurgie
.gérontologie, etc.
Faites parvenir votre C.V.
Télécopieur: 687-3497
ORIENTATION 2000 QUÉBEC
Agence de placement en soins infirmiers

RECHERCHE COIFFEUR(EUSE) dynamique ayant de l'entrepreneurship qui désire travailler à temps plein avec une équipe gagnante. S'adresser à Franca au 652-7461 ou 658-3794

MÉGAGRILLE

de mots croisés LE SOLEIL

La solution de la mégagrille sera donnée le mercredi suivant sa parution.

JEU N° 202

HORIZONTALEMENT

1 - Trois régions du Québec
2 - Rognons - Droit de jouissance sur une chose appartenant à autrui - Or - Véhicule lent - Liquide - Neptunium - Peinture laquée
3 - Roulera - Elle est mariée à un retardataire - Arbuste à feuilles odorantes - Désert rocheux
4 - Prince - Véhicule à coussin d'air - Pour encourager - Conversation tendre - Ensembles de cordes formant une partie du métier à tisser
5 - Répétition - Bière - Bordures qui ne touchent pas le bord de l'écu - Patron - Peuvent être usées
6 - Filets - Épouse d'Athamas - Oisif - Interjection - Il ne nous laisse pas tomber - Société du Québec - Passé gai
7 - Qui provoquent des dépenses excessives - Au tennis - Retrousser - Banderole - Suffixe
8 - Situation confuse - Zinc - Circulait sous Louis XIII - Plante à fleurs - Volume de minerai - Château des princes de Guise - Direction
9 - Reçoit l'Irtych - Américium - Astronome hollandais - Rappelle la neige - Projet - Gui - Radon à reculons - Bouclier
10 - Diviser en petits éléments - Petite moulure - Permet d'évacuer l'eau - Astate - Unités de mesure
11 - Appui - Plan qui permet d'organiser des secours - Hélium - Maladie infectieuse - Fin de verbe - Électrode positive
12 - On la regarde - Famille anglaise - Titane - Bordures - Caractéristique inscrite à un cahier de charges - Adj. poss.
13 - Il n'en démord pas - Fractionner - Pron. indéfini - Donnent l'heure
14 - Agacé - V. de Russie - Vin blanc doux - Le moi
15 - Il peut monter - Grelotta - Connu - Physicien autrichien - Tour
16 - Quittance - Poste de ravitaillement d'un véhicule sur piste - Le Maure de Venise - Exprimé
17 - Terme de bridge - Sert à interpeller - Impassible - Se retrouve sur un pare-brise - Oui - Partie du jour
18 - Qui a le goût du vinaigre - Pronom relatif - Palissade - Penchant à faire des taquineries
19 - Négation - Équipier d'une patrouille de chasse - Le milieu de la nuit - Inaction - Cheminée
20 - Partie basse des vasières littorales - Dont l'écoulement est permanent - Rafales - Poutre
21 - Sparte - Une agence spatiale - Renoncules aquatiques
22 - Règle - Marchands de vin - Bronze - Perchée
23 - Maison de campagne - Drainée - Antimoine - Nickel - Qui contient de l'eau
24 - Couchés - Une norme recherchée - Idiot - Vide - Whisky
25 - Conjonction - Métal blanc-gris - Lieu de pèlerinage - Aussi - Erbium - Cap. de la dynastie des Tokugawa - Lumen
26 - Engrais - Dévoré - On y joue au tennis - Propre - Follement - Style de jazz
27 - Elle est dans l'eau - Prophète hébreu - Mouette - Cité textuellement - Addition fait en marge d'un acte - Praséodyme
28 - Petit nombre - Convient à un prince feudataire - Observe le temps - Plaque
29 - Escorte - Il a une arme - Posture de yoga - Pige - Net - Endroit - Arête
30 - Orient - L'opinion d'autrui - Très - Note - S'emploie avec que ou de - Talents
31 - Pron. dém. - Métal - Labiée - Maladresse - Marque un rapport - Iridium - Haute
32 - Prénom - Très forte chaleur - Fils de Noé - Qui porte des oeufs - Sol - Cale
33 - F. de Russie - Tamis - Fer inversé - Distancés - Coléoptère - Part. passé - Tézigue
34 - En peu de mots - Variété de fève - Extensible - Fièvre
35 - Largeur - Dans une oeuvre de Riopelle - Relatif aux oreillons - Fantômes - Bleu - Géniteur - Point cardinal
36 - Grenouille - Atome - Chanteur français - Élimé - Insecte longicorne - Incliné
37 - Raz de marée - Sali - Maladie tropicale - Col des Alpes - Qui est réglée par une coutume - Les gens
38 - Pron. pers. - Méridienne - Lentille - Harceler de petites privautés par manière de plaisanterie - Opinion - Pas dit - Dresse

VERTICALEMENT

1 - Juron plaisant exprimant un dépit - Paquebot - Soldats
2 - Endommagée - Facilite un tirage - Tache ronde sur l'aile d'un insecte - Mesure itinéraire - Déchiffré - Indécente
3 - Qui détiennent un gage - Dieu - Grand luth - Conifère - Note - Champignon - Article
4 - Matrice - Il parle peu - Port du Japon - Ruisseau - Plantes volubiles
5 - Son siège est à Garching - Correspond - Convient à un musulman - Une phrase qui n'a pas de sens - Consacrai
6 - Envie - Déformées à l'ouverture - Gaine - Ouvre les portes
7 - Aime les lieux humides - Navire - Onze - Comme Marie - Chatoyante - Arbrisseau à grappe de fleurs roses
8 - Fl. né en France - D'un comique extraordinaire (pl.) - Pour nos vieux jours - Direction - Dispute
9 - Insouciante - Repas - Aber - Imbécile - Lac des Pyrénées - Tribu - Fl. d'Afrique - Prélat
10 - Auxiliaire féminine de l'armée de terre - Cachot - Monnaie - D'aspect mesquin - Bismuth - Brin
11 - Chrome - Sur un tambour - Adj. poss. - Dispositif d'éclairage qui ne projette pas d'ombre - Note - Titre - Court fragment mélodique - Anc. cap. des ducs d'Auvergne
12 - Sous-fifre - Jeu chinois - Organiste français - Canal - Il fleurit une seule fois - Marée montante
13 - Joueurs - Sur le podium - Monnaie de la Bulgarie - Dévêtue - Avis - Marbre - Elle a mené une vie exemplaire
14 - Affl. de l'Eure - Double règle - Elle ne fait pas le printemps - En Corée du Sud - Énergie - Terminaison
15 - Filles naïves - Compromis
16 - Canards - Contestas - Pénible - Abrév. religieuse
17 - Vacancier - Chose banale - Astre
18 - Arrivées - Possèdent - Ancêtre du lama - Poète autrichien
19 - Prière - Titre de respect - Pro - Perfection
20 - Homme politique angolais - Choisis - Unité d'équivalent de dose - La chance de - Vieux do
21 - Embarcation à voiles - Oiseau rapace - À la mode
22 - Siffler - Monticules - Elle ne se bat plus - Doucereuse
23 - Pronom vieilli - Religieux - Résidée - Dégoûter
24 - Tissu d'ameublement - Réprimande - Cobalt - Petits cubes - Métal du groupe des lanthanides
25 - Liquide nutritif - Insecte carnivore - Chlore - Bourgeon très bas - Mauvais ragoût - Prix complet
26 - Moine byzantin - Petite crêpe - Sa capitale est Columbus - Excès de table - Pron. pers. - Cordon qui ferme un sac
27 - A des manches courtes - Côté d'un navire frappé par le vent - Prédire l'avenir - Un résultat - Étranger jouissant d'un statut particulier
28 - Était avec Lennon - Excédent de poids - Conspués - Excl. enfantine - Barbouze - Bon ou mal
29 - Automatiquement - Préparer des légumes - Convenable - Robe de magistrat - Cors
30 - À moi - Manganèse - Dont la tige n'est pas apparente - Il a étudié - Villa
31 - Petite baie - Devant un boucher - De l'Himalaya - Os - Bruissement
32 - Nid - Dans le Jura - Pont supérieur d'un navire - Oui - Lithium - Replace
33 - Qui produit de l'écume - Enlevée - Péjoratif pour nos voisins - Immobile - Le coeur le choisit
34 - Favorite de Louis XV - Femelle d'un têtu - Chanson espagnole - Jamais
35 - Art. étranger - Brille - Année - Toute une famille - Sous une balle - Marc - Fait du bruit
36 - Insecte hyménoptère - Empereur romain - Moutonnier - Ovale - Condiment
37 - Elle inspira Montherlant - On le sert à table - Hurle - Instrument de musique - Hallucination
38 - Pour tenir au chaud les intellectuelles - Peut s'accoler à un coeur - Divinité - Dévouée - Étale

1523006

JEU N° 202

MÉGA GRILLE de mots croisés LE SOLEIL

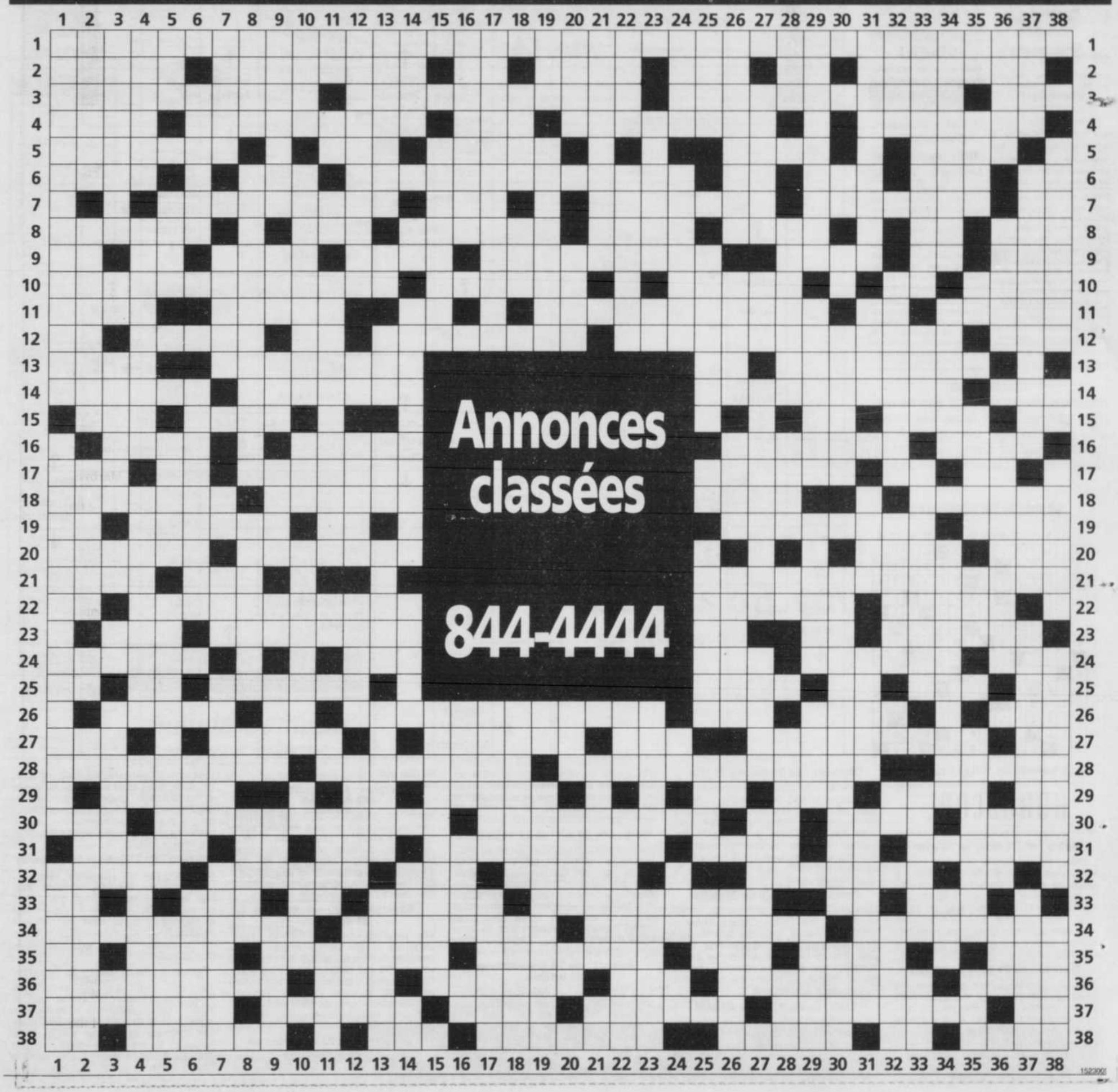

480¥489

EMPLOIS

481

Offres d'emploi

REPRÉSENTANT(E) avec expérience dans le domaine de l'industriel, territoire établi, excellente commission. Envoyer votre CV au 871-6003

RÉSIDENCE POUR AINÉS À QUÉBEC RECHERCHE INFIRMIER(E)-AUXILIAIRE pour poste de nuit. Heures attribuées selon vos disponibilités, 10$/hre. Faxez C.V. 529-4429

SECRETAIRE dentaire avec expérience récente obligatoire, 2 soirs min., 3e soir et ven. p.m. possibles. Apportez c.v. au 2985 Boul. Père-Lalièvre, Duberger Réf. Anne-Marie.

SERVEUR(EUSE) demandé(e) pour centre d'hébergement, 7,50$/heure, disponible jour, 1 fin de semaine sur 2. Envoyez C.V. par fax: 627-6135

SERVEUR(euse) d'expérience sur écran tactile. Cuisinier(ère) d'expérience Temps plein ou partiel 418-885-9443

Serveur ou serveuse demandé(e) temps plein avec expérience 836-0224

SERVEUSES, BARMAID tenue soignée, 655-1665

Si vous êtes prestaires de l'aide sociale. 3 POSTES sont ouverts à la Maison de la Famille DAC **pour des mesures d'insertion sociale**. Nous recherchons des gens pour les services: d'accueil, d'entretien et les droits d'accès. Pour info. Lorraine Choinière au 623-5705

TRADUCTEUR(TRICE)S Vers le français, français impeccable, tout diplôme universitaire accepté, expérience, milieu informatisé. De 46 000$ à 90 000$ par an. Traductions à faire exclusivement dans nos bureaux de Toronto. **(416) 975-5252 poste 305**

URGENT

Hôtel de Ste-Foy recherche

1er CUISINIER et CUISINIER(E)S

Postez C.V. au bon soin:
Chef Cuisinier
3031, boul. Laurier
Ste-Foy, Qc G1V 2M2

URGENT, APPRENEZ L'ANGLAIS tout en travaillant comme gardienne dans une famille Ontarienne. Nous recrutons dix gardiennes avec expérience pour débuter au mois d'août. Summer Nannies Center 905-712-1510

VENDEUR(EUSE), expérience, bilingue, vente de vêtements, chaussure, temps plein ou partiel. Cuir Arizona, 28, Côte de la Fabrique, Québec. 692-1409.

VENDEURS(EUSES) demandé(e)s, si tu aimes voyager et que tu aimes l'argent, joins-toi à une équipe dynamique 50% de commission 100$ en moyenne par jour, possibilité d'avancement rapide 573-7956 822-3180

MOT FLÉCHÉ

NO 154

© Édimédia Inc.

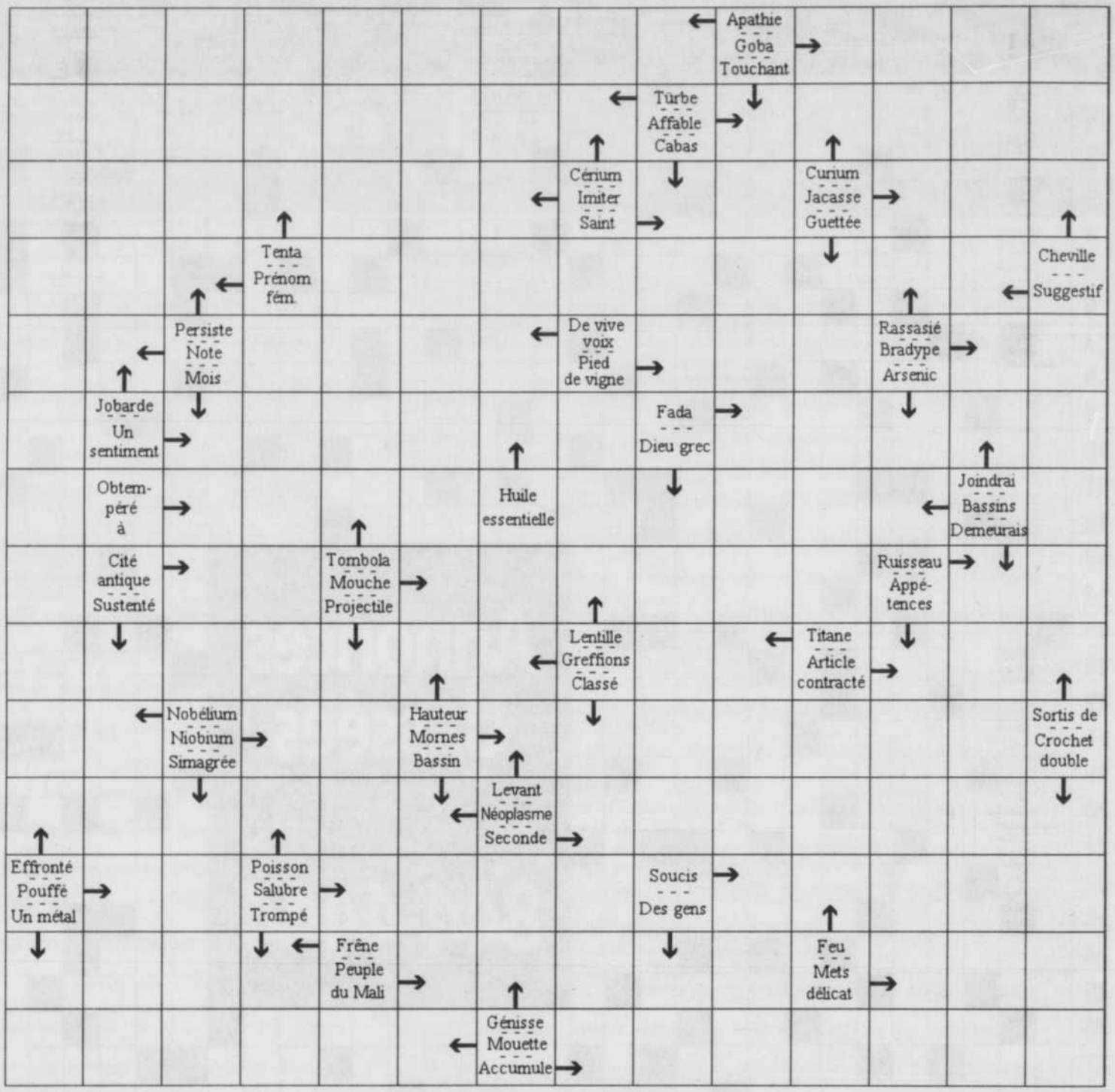

EXPLICATION DU JEU

Rappelons que les définitions sont inscrites dans des cases. Il suffit de suivre les flèches pour placer les mots correspondant à ces définitions dans les bonnes rangées et les bonnes colonnes. Les mots doivent toujours

SOLUTION DU MOT FLÉCHÉ NO 153

	1	2	3	4	5	6	7	8	9	10	11	12	13	14
1	H	A	R	A	S	S	A	N	T	■	G	E	E	L
2	O	L	I	V	E	■	C	A	R	P	E	T	T	E
3	R	E	S	E	R	V	E	■	E	L	A	E	I	S
4	L	U	E	U	R	■	R	A	P	A	I	■	R	E
5	O	R	E	■	U	R	B	A	I	N	■	R	A	■
6	G	O	■	E	R	I	E	■	G	A	I	E	■	E
7	E	D	I	T	E	E	■	A	N	I	M	A	U	X
8	■	E	L	U	■	U	L	C	E	R	A	■	S	U
9	B	■	L	I	S	S	E	E	■	E	G	O	U	T
10	I	T	E	■	P	E	T	R	I	■	I	S	E	O
11	S	I	G	N	A	■	■	E	R	I	N	■	L	I
12	E	R	A	I	L	L	A	■	I	D	E	S	■	R
13	T	E	L	■	A	I	R	E	S	■	R	O	D	E
14	S	R	■	E	X	E	C	R	E	R	■	L	E	■

LE SAMEDI 28 JUILLET 2001

HOROSCOPE

Bélier : du 21 mars au 20 avril

L'amitié, les voyages et le travail suivent leurs cours comme à l'ordinaire. C'est le temps de passer l'éponge sur un demi-succès financier. D'ailleurs, vous essayez d'emballer votre supérieur avec un projet inédit. Il est possible qu'il ne trouve pas votre idée réalisable, mais il vous écoutera avec attention. Vous vous sentez romantique avec l'être aimé.

Taureau : du 21 avril au 20 mai

C'est une bonne journée pour ceux qui aiment la vie en plein air. Il ne faut cependant pas trop compter sur vos amis pour partager votre état d'esprit aventurier. Au travail, vous ferez preuve de détermination afin d'améliorer votre situation financière. Mais vous devrez vous concentrer davantage à vos études et être particulièrement prudent.

Gémeaux : du 21 mai au 21 juin

Les efforts que vous avez déployés afin d'améliorer le sort de la communauté ou votre situation domestique commencent à porter des fruits. Une nouvelle surprenante vous réjouira au cours de la journée. Par moment, vous vous sentirez très jovial et à d'autres, vous semblerez plutôt hermétique. Attention aux coups de froid, les maux de gorge vous guettent.

Cancer : du 22 juin au 22 juillet

La proposition d'un ami d'aller visiter un site enchanteur vous enthousiasmera même si vous aviez planifié une autre activité. Cela vous fera oublier les difficultés financières des derniers jours. En amour, les astres favorisent une rencontre nouvelle. Mais la beauté est pire que le vin : elle enivre et le possesseur et le spectateur.

Lion : du 23 juillet au 23 août

La conjecture astrale favorise l'avancement en matière de travail. Si vous êtes en congé, vous aurez l'occasion de vous distinguer lors d'un échange de vue. Mais un incident fortuit viendra mettre fin prématurément à une partie et vous devrez remettre au lendemain la discussion. Vous vous sentez en meilleure forme physique aujourd'hui et au plan sentimental, vous répondez rapidement aux attentes de votre partenaire.

Vierge : du 24 août au 22 septembre

Votre obsession autoritaire risque de vous amener vers différentes perceptions en ce qui concerne vos opportunités financières. Vous êtes déterminé à en finir avec des affaires qui traînent depuis un certain temps afin de vous consacrer à de nouvelles tâches. Si vous êtes jeune, vous serez comblé par votre partenaire lors de votre retour au foyer ce soir. Continuez à surveiller votre alimentation si vous tenez à la santé.

Balance : du 23 septembre au 23 octobre

Il est possible qu'un événement inattendu survienne dans votre vie aujourd'hui. Une personne influente pourrait vous faire accéder à un poste élevé ou vous conseiller en matière juridique. Ne vous méprenez pas sur les jeunes, ils sont plutôt rebelles mais ils aiment bien célébrer. Il sera probablement question de mariage dans votre entourage. Au plan santé, évitez le surmenage.

Scorpion : du 24 octobre au 22 novembre

Vos projets d'affaire ou de carrière semblent prendre leur envol en cette journée. Votre vivacité d'esprit et votre intuition vous permettront d'orienter certaines décisions. Mais vous aurez à bûcher plus fort que d'habitude. Les personnes qui sont affligées de maladies chroniques auront quelques difficultés à contenir leur mal.

Sagittaire du 23 novembre au 21 décembre

Vos tentatives pour réussir un projet ambitieux risque de se heurter à un problème de taille au cours de la journée. Ne vous laissez pas décourager même si vous ressentez beaucoup d'amertume. Sur le plan sentimental, les astres favorisent l'échange et la compréhension avec l'être aimé. Sur le plan santé, vous devriez laisser tomber vos exercices pour la journée.

Capricorne : du 22 décembre au 20 janvier

L'amitié qui vous lie aux proches est stimulante et spirituelle. Vous êtes revigoré. En affaire, vous aurez davantage de succès en faisant vos propres recherches et enquêtes, mais il ne faut pas trop escompter sur leur aboutissement rapide. Intellectuellement, vous n'avez jamais été en si meilleure forme.

Verseau : du 21 janvier au 19 février

Ne laissez pas vos sentiments prendre le dessus sur vos intentions véritables avec l'être aimé. Autrement, vous risquez d'étirer un malentendu entre vous. Vous auriez avantage à sortir du foyer afin de vous distraire. Pourquoi pas une sortie au théâtre ou au cinéma ? Soyez calme, c'est mieux pour votre santé.

Poissons : du 20 février au 20 mars

Vous aurez à subir certaines contrariétés au travail de la part de certains opposants. Vous éviterez ces déplaisirs si vous êtes en voyage loin de chez vous. Côté sentimental, une rencontre intéressante risque de se produire si vous manifestez un peu d'ouverture. Qui ne veut embrasser garde la bouche amère.

480¥489 EMPLOIS

481 Offres d'emploi

COMMIS DE BUREAU

Qualifications requises:
- Connaissances approfondies des logiciels Word et Excel
- Connaissance de base en anglais
- Beaucoup d'initiative.

Nous offrons un salaire concurrentiel et un programme d'avantages sociaux.

Veuillez faire parvenir votre C.V. par courrier avant le 3 août à:

GROUPE DE COURTAGE OMNI LTÉE
Réf.:
COMMIS DE BUREAU
3200, rue Watt,
bureau 108
Ste-Foy (Québec)
G1X 4G3
ou par courrier électronique au:
omniq@total.net

1531149

Offre d'emploi

Le centre de santé **l'Évasion Saïko du Manoir du Lac Delage** est à la recherche d'un(e) esthéticien(ne) / massothérapeute et coiffeur(euse) à temps partiel.

Exigences :
- Expérience
- Disponible pour horaire variable
- Bilinguisme, un atout
- Pouvoir émettre des reçus d'assurance (s'il y a lieu)

Centre de santé
l'Évasion Saïko
Manoir du Lac Delage
40, avenue du Lac
Lac Delage (Québec)
G0A 4P0
Tél.: 848-0691
Fax: 848-8002
evasionsaiko@lacdelage.com
À l'attention de
Sylvie Cournoyer

1531505

486 Service domestique et garderie

AIDE familiale demandée, ne fumant pas, pour cuisiner, prendre charge de la maison, faire le ménage, lavage, repassage, pressage d'habits. Doit absolument demeurer chez nous et accepter des horaires flexibles impliquant soir et week-end avec déplacements possibles. Appelez 687-5143.

AIDE-familiales, gardiennes avec expérience, offrent leur service. 659-3776

DAME garderait enfants, mardi et vendredi le soir et fin de sem., 523-3796

Dépannage estivale HALTE-Garderie trilingue jours/soirs/week-end **550-5718**

FERAIS votre ménage, expérience et bonnes références, 877-0056 Cathy

GARDERIE en milieu familial 5$ par jour, 1 place disponible imm. Ste-Foy. 2 à 5 ans, 659-2049

POUPONNIERE La Merveille, ouvert 6 jours 24/24, bébé 0 à 18 mois, quelques places de libres, **666-4058.**

RECHERCHE gardienne expérimentée, à mon domicile, non fumeuse, temps partiel, grande disponibilité, horaire variable, enfants 4 et 6 ans, Charlesbourg Est, 622-5753

RECHERCHE gardienne pour bébé de 9 mois, légers travaux ménagers et repas, 1 à 2 journées semaine, 405 par jour, secteur Le Mesnil, 628-4711.

URGENT, dame demandée pour garder bébé 6 mois, dès sept. 2001, St-Albert LeGrand, Sylvie ou répondeur 621-0671

VOUS CHERCHEZ UNE FEMME DE MÉNAGE? Je l'ai trouvée pour vous. Appelez-moi 652-7920

487 Service d'aide aux aînés

OFFRE de service à domicile ou à l'hôpital personne âgée ou handicapée, bain ménage, repas, gardiennage, 648-6558

488 Tenue de livres / comptabilité

A 659-6398, comptabilité spécialité: travailleur autonome

COMPTABILITÉ PME, impôts, expérience 25 ans, L.R.V. 627-1145

COMPTABILITÉ d'entreprise, impôt, rapports taxes, consultation... **877-5650**

490¥499 FINANCE

493 Occasions d'affaires

FINANCEMENT subventions pour commerces, entreprises. 522-0004

RECHERCHE PARTENAIRES ASSOCIÉS

Investissement minimum requis, compagnie internationale sur Internet. Revenu annuel de 50 000$ à 100 000$. Personne sérieuse seulement, sur rendez-vous:

Gerry: (514) 596-2687
sans frais (877) 596-2687

VIEUX-QUÉBEC
local 780 p.c.
pignon sur
rue de Buade
692-6000

500¥599 VÉHICULES

503 Autos sport et anciennes

RENAULT Fuego, état exceptionnel. (418) 750-7207.

505 Autos à vendre

ACHAT AUTO 50$ à 3 000$
Avec papiers SAAQ. Payons comptant. 571-0414, 571-6532

DIFFICULTÉ FINANCEMENT
2e chance au crédit

98 SUNFIRE manuelle	**49$/sem.**
98 SATURN automatique	**59$/sem.**
98 Z 24 équipé	**69$/sem.**

No1 du financement autos
ROBERGE AUTOS 572-3727

2EME CHANCE AU CREDIT
ACHAT-VENTE-LOCATION
Sirois Autos 833-1721

NE CHERCHEZ PLUS!

00 NEW JETTA GLS, V R6, 36 000
00 NEW JETTA GLS, 23 000 km
99 NEW JETTA GLX, tout équipé
99 NEW JETTA GLS, 39 000 km
98 JETTA GT, manuelle 49 000 km
98 GOLF GTI, inspectée, garantie
00 VOLVO S70 SE, 29 000 km
98 VOLVO V70 SE, inspectée, garantie

STE-FOY TOYOTA
658-1340

ACURA

3.2 TL 2000, noire, Kit Sport, 17 po, jupe cuir; 849-6810 ou 670-6810

Audi

AUDI A-6 Quattro 2.8, V6, 63 500km, perle, cuir noir. **Commerce 261-5422**

QUATRO turbo 97, 110 000km, balance garantie 150 000km, 849-6810 670-6810

BMW

BMW 1996, 318i, 130 000km, noire, mags 17 po., cuir, aileron, style unique, impeccable, A-1, 23 500$, 576-4254

BMW 320i 1995, carrosserie et mécanique impeccables, 19 500 $, bureau 654-0036, maison 626-8632.

BMW 318i décapotable 1991, 145 000 km, 12 900 $, Bélanger Autos 655-0562

Chevrolet

DÉPART outre-mer, Cavalier 94, 90 000 km, a/c, très bon état, factures, 661-5728

LUMINA 97, 4 portes, air, garantie prolongée, 82 000km, 9500 $, 831-3024.

MALIBU LS 2000, garantie prolongée, prix à discuter. 842-3999

CHRYSLER

IMPERIAL 1990, V6, 140 000km, état neuf, 5900$, 849-5359

INTREPID sport 97, 3.5L, 50 000km, garantie 14 ms, 13 500$, 658-9797

INTREPID ES 1996, 3.5L, 4 mags, garantie transférable, **nég. 831-7541**

K.P.R. Autos • 845-9545

- **CHRYSLER Neon LX 2000**, tout équipée 40 000km, garantie complète 1 an

NEW YORKER Landeau 1988, très propre, tout équipée; 829-3819

DODGE

DODGE SHADOW 1992, blanc, automatique, 4 portes, bon état 72 000 km + roues et pneus hiver. 2150$. 847-6037

EAGLE

EAGLE TALON 1990, très propre, alarme 172 000 km, **3000$. 658-8515**

VISION 1993, 107 000km, tout équipé, 4 portes, 7300$, 658-3199.

Ford

THUNDERBIRD 1987, mécanique A1, 1000$ négociable. 561-7950

HONDA

ACCORD EX 1991, automatique, bleue, 4 portes, état neuf, 213 000 km, 5995$, 667-4909

ACCORD 1998, coupé EX, 4 cyl. manuelle, vert, 59 500km, CD, A/C, impeccable, 16 850$. **877-9992, 563-0869.**

ACCORD LX 92, 186 000km, 2 portes, manuelle, 5000$ nég., 694-7443

ACCORD EX 1996, 86 000 km, automatique, 4 portes, 627-0825

ACCORD LX 90, 4 portes, gris, automatique, 176 000km, 4000$, 661-0957

ACCORD SE 2000, 63 000 KM, 4 portes, automatique, noire 832-8407

ACCORD COUPE EX 98, manuelle, propre, 105 000 km, 15 000$. 576-8875

CIVIC EX 99, manuelle, 4 portes, 64 000 km, garantie 160 000 km, nég. 658-0453

CIVIC LX 1998, 4 portes, automatique, 47 000km; 13 495$; 623-0689

CIVIC DX 1990, bonne condition, 1900$. Tél. 871-5378.

CIVIC DX 1989, mécanique bonne condition, bon prix. 834-4150

CIVIC LX 96, ABS, a/c , 4 portes, 140 000 km (route), 8990$ 836-1020

HONDA Civic 1991, manuelle, hatch back, 3950$, 655-0638

HYUNDAI

TIBURON SX 1997, 5 vit., cuir, vitres/miroirs électriques, mag, 53 000 km, 12 600$, 839-3401

mazda

Au 843-4829 Miata 1995 70 000km, cuir toute équipée, air, **impeccable**, 15 [illegible]

MAZDA RX7 Turbo, Edition spéciale 10e anniversaire, modèle unique, modifiée, haute performance, look accrocheur, entretenue un soin jaloux, remisée l'hiver; 15 000$. **834-8000 / 563-5408**

Une carrière en immobilier
Réseau immobilier La Capitale
- Formation débutant le 10 septembre et le 18 octobre
- Programme avantageux pour lancement de carrière
- Nombre de places limité

Beauport	**Charlesbourg**
La Capitale Cité	La Capitale Sélect
Doris Beaulieu	Ginette Michaud
661-8000	627-3333
Sainte-Foy	**Saint-Romuald**
La Capitale Cité	La Capitale Rive-Sud
Richard Dion	Claude Vien
653-1236	839-0001

1529065

LA CAPITALE
Courtier immobilier agréé

Rabais Campus
Journaux et magazines

Nous recherchons des représentant(e)s pour la promotion de ventes d'abonnements du SOLEIL dans un kiosque à EXPO QUÉBEC.

EXIGENCES: **Dynamisme, entregent, expérience dans le domaine de la vente, disponibilité et bonne présentation.**

SALAIRE: **8$/heure (min.) + bonus.**

Tél.: 1-800-265-0180
Téléc.: 1-514-982-1908

Courriel: info@rabaiscampus.com

1531149

UN BON CONSEIL

« Demandez s'il y a possibilité d'échange, au cas où vous en auriez votre voyage. »

Richard Grenier
Directeur des véhicules d'occasion
Automobiles Giguère Inc.

Un autre bon conseil : passez chez votre concessionnaire Optimum. Tous les véhicules Optimum peuvent être échangés dans les trente jours ou 2 500 km suivant l'achat. Vous prendrez la route en toute tranquillité à bord d'un modèle qui répond strictement aux exigences Optimum.

Garantie du manufacturier
Inspection en 150 points et plus
Assistance routière 24 heures
Possibilité d'échange
(30 jours ou 2 500 km)

Optimum
VÉHICULES D'OCCASION

UNE PROMESSE QUI TIENT LA ROUTE.

Garanties et possibilités d'échange sous réserve de certaines conditions. L'assistance routière 24 heures est offerte durant toute la durée de la garantie Optimum. Pour obtenir plus de renseignements sur les garanties et les programmes de protection prolongées, voyez votre concessionnaire Optimum ou visitez notre site Internet.

NUMA-1531133

Magasinez votre véhicule au optimum.gmcanada.com ou appelez-nous au 1 800 463-7483

DIVERTISSEMENTS

MOT MYSTÈRE

NO 4157

© Édimédia Inc.

7 LETTRES — SARABANDE

abasourdi
alarme
arrache
bombe
bouger
broum!
chut!
clapotis
cohue
crac!
crier
crisser
détone
drelin
dring!
écho
éclater
entendre
éternué
étourdi
floc!
fuser
grince
hourvari
hurle
infernal
jet
oreille
ouïr
paf!
ploc!
ploufl
psitt!
raffut
résonne
rififi
rixe
ronfle
ronron
rumeur
salve
séisme
stridor
tapage
toux
train
tremble
vacarme
voix
vroum!

Solution du problème précédent: fricoter

T	U	F	F	A	R	I	N	F	E	R	N	A	L	G
V	V	L	U	U	P	R	C	E	T	M	E	U	N	C
A	O	O	M	S	O	B	O	U	G	E	R	I	L	C
C	E	E	I	N	E	L	L	N	R	A	R	A	R	M
A	U	T	F	X	H	R	P	O	R	D	P	I	L	C
R	T	L	O	E	O	I	D	R	U	O	S	A	B	A
M	E	U	B	U	U	I	E	N	T	S	N	C	T	E
E	N	M	U	O	R	V	M	I	E	E	L	R	U	H
L	O	L	U	T	V	D	S	R	F	T	R	A	F	C
B	T	R	S	O	A	G	I	D	E	I	N	C	A	A
M	E	X	E	E	R	T	E	R	X	T	F	E	P	R
E	D	J	U	I	I	B	S	E	T	R	A	I	N	R
R	E	H	N	O	L	S	A	L	V	E	E	L	R	A
T	O	C	H	U	T	L	R	I	U	O	O	H	C	E
C	E	T	E	R	N	U	E	N	N	O	S	E	R	E

DEDUCTO

Testez votre esprit de déduction

But du jeu: à l'aide des indices et de la grille de jeu, trouvez dans quel ordre doivent être placés chaque chiffre et chaque lettre et découvrez la solution DÉDUCTO

Jeu #3786

GRILLE DE JEU

1	1	X	X	X	X
2	X				
3	X				
4	X				
5	X				
A					
B					
C					
D					
E					

SOLUTION

1				

INDICES

2 - A
E - B
5 - D
C - 1
5 - 3
A - E
A - 5

INDICES

D - E	7 - D	B - 5	J - 8
5 - 8	J - 2	6 - 5	7 - F
3 - G	4 - A	D - H	A - 5
2 - H	D - 9	8 - K	8 - 3

Informations/commentaires: (418) 650-4966

Solutions dans les Annonces Classées.

Jeu #3787

GRILLE DE JEU

1	1	X	X	X	X	X	X	X	X	X
2	X									
3	X									
4	X									
5	X									
6	X									
7	X									
8	X									
9	X									
10	X									
A										
B										
C										
D										
E										
F										
G										
H										
J										
K										

SOLUTION

1										

© 1972, DEDUCTO Multimédia International, Tous droits réservés2807011894

PEANUTS

HAGAR L'HORRIBLE

POUR LE MEILLEUR ET POUR LE PIRE

LES JUNGLERIES

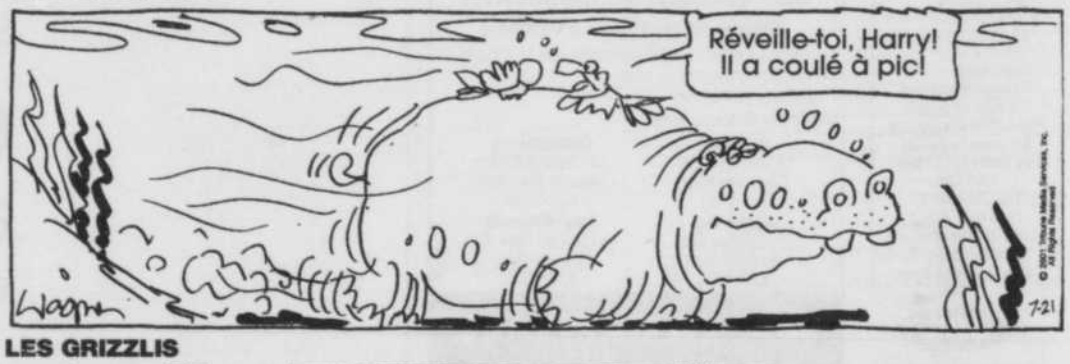

LES GRIZZLIS

DILBERT

DIVERTISSEMENTS

MOTS CROISÉS

no 273

Denyse Bélisle

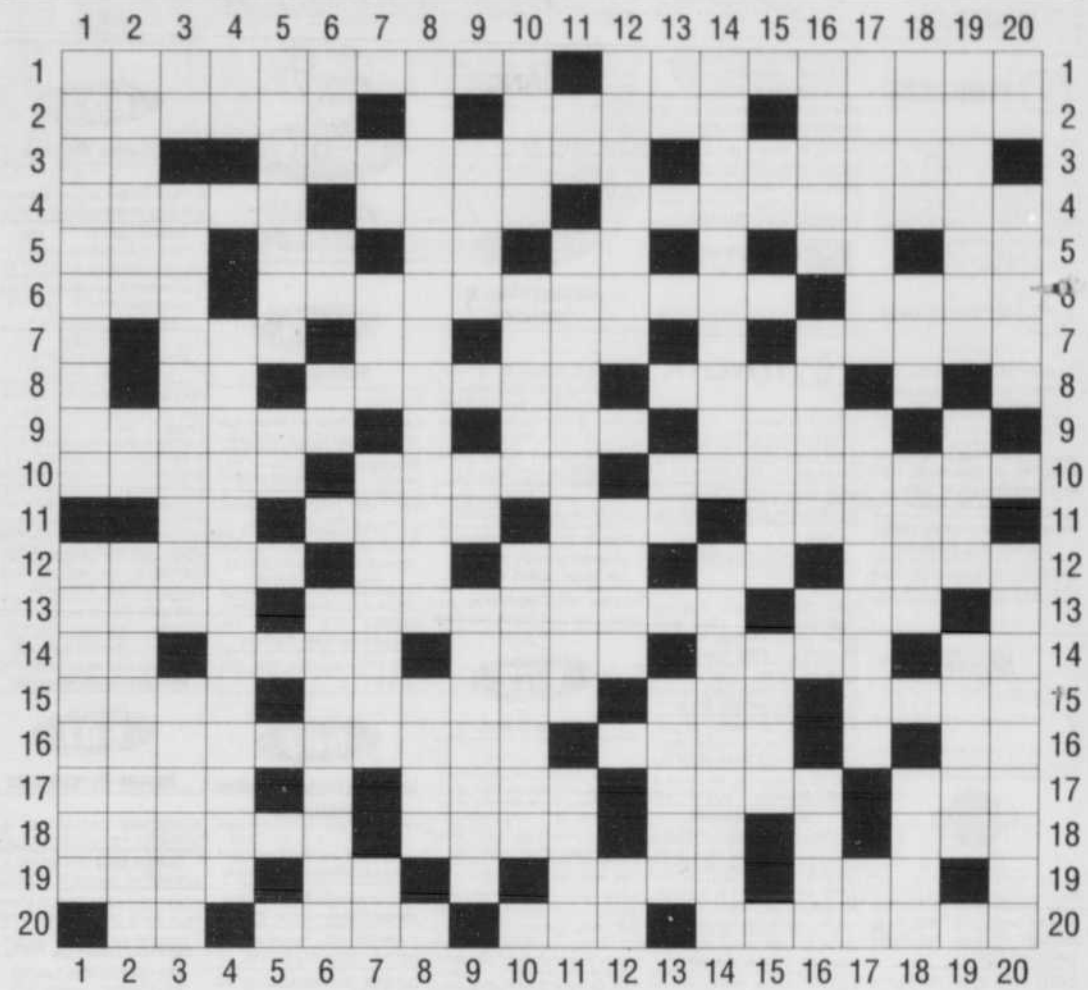

HORIZONTALEMT

1 - Science étudiant les mouvements des corps lancés dans l'espace - Poires
2- Troupiale - Altération musicale - Qui n'appartiennent pas au clergé
3- Note - Sulfure d'arsenic - Pont de Venise
4- Un peu fou - Fils de Juda - Rapaces
5- Un cri - Soldat - Pron. familier - Césium - Électronvolt - Cuivre
6- Direction - Convient à certains mammifères - Appât
7- Pas ailleurs - Conifère - Colère - Vagabonder
8- Métal - Mouche - Pain non levé
9- Collier (mar.) - Société suisse de radiodiffusion - Fl. d'Italie
10- Normale - Couleur - Action de plier
11- Négation - Partie plate d'un aviron - Copain - Pour appeler
12- Théâtre parisien - Décilitre - Anc. cap. d'Arménie - Id est - Sud-est
13- Comm. de la Charente - Gouffre, tourbillon - Grecque
14- Tour - Pron. poss. - Lac d'Italie - Sorcière - Argon
15- Vêtement féminin - Troublent la sérénité - Serré - Terre argileuse
16- Convention pour la fourniture régulière d'un produit - Couturier - Article étranger
17- Dialecte du romani - Adverbe - Gouffre - Grecque
18- V. d'Ukraine - Prince troyen - Nickel - Architecte américain
19- Arbre - Note inv. - Plantes - Rieur
20- Direction - Villa - Est dans l'eau - Escrimeur

VERTICALEMENT

1- Espar sur lequel est amuré le foc - Tesson de poterie
2- Région de collines du Pas-de-Calais - Fl. de France - Actions d'esquiver une difficulté
3- Mesure - Raisonner de façon trop subtile - Veste
4- Une vache - Malformation congénitale
5- Lévrier - Germanium
6- Trois - Romains - Règle - Conduirais
7- Fl. d'Italie - Gris brunâtre - Gomme-résine - Stère
8- Potentille rampante - Poète
9- Disciple de saint Benoît - Largeur - Constituant principal du bois
10- Paradis - Était en Serbie - Marteau
11- Indium - Affectueuses - Trou du pain
12- Exècre - Myope - Cale
13- Coutumes - Grecque - Batterie de tambour qui annonçait le réveil
14- Ensemble des règles qui président aux cérémonies - Composé sur-le-champ
15- Iridium - Partie intérieure d'un cigare - Affl. de la Seine
16- Se dit du poil d'un chien dont la couleur pâle semble avoir déteint - Général portugais - Praséodyme - Flotte
17- Avoir très envie de qqch - Oubli, lacune - Bradype
18- Paysage - Son perçant - Enveloppe - Inflorescences
19- Se dit d'un homme d'une sensibilité très vive - Greffe - Os
20- Police nazie - Aura chaud - Voleur qui attaquait les gens pour voler leurs manteaux

Solution du problème B-272 dans les annonces classées

BEN

LES NINOU

BLONDINETTE

BAPTISTE

GARFIELD

500•599 VÉHICULES

mazda

MAZDA MX3 1992, 30 000km, automatique, mags: 7750$; 628-6796

MAZDA Protégé SE 99, 4 portes, vert, propre, 14 000km; 15 000 $, 687-3107.

MIATA 1990, manuelle, rouge, 138 000 km, A1, 9800$. 849-6810 ou 670-6810

Mercedes-Benz

AU: 628-3224, Mercedes S420, 1994, 156 000km, noire, très bon état, jamais vu l'hiver, 35 000$

C-240 Classic, 2001, 12 000km 261-3704

MERCEDES 230 Kompressor 1999, 24 000 km, état neuf, 31 500$, 843-1188, 569-9076

MERCEDES sport SLK 99, 20 000 km, 692-3828, 563-0965

MERCEDES E320, 1997, noire, 91 500km très bonne condition, 42 900$, 886-4330

MERCURY

SABLE 95, 115 000km, V6, excellente condition, 7500$, 651-6427, 418-665-7440

NISSAN

ALTIMA GXE 1999, 90 000km, A/C démarreur distance, 14 500$, 651-9543.

NISSAN 300ZX 2+2, 1986, T-top, manuelle, bourgogne, 186 000km, 4000 $, 849-1900.

QUEST 1998, argent, tout équipé, 99 000km, 16 200$, 840-2128.

Oldsmobile

INTRIGUE 2000, 18 000km 4 portes automatique V6 3.5 air 17 950$ C.D. 623-1640

PONTIAC

FIERO 1984, 94 000km, pour réparations ou pièces, 652-1318.

PONTIAC Fiero FORMULA 1988 très très rare, (514) 920-4461

PONTIAC 6000, 1988, très propre, peinture récente, 822-3814

SUNBIRD 91, blanc, 4 portes, automatique, 102 000km, 2000$ ferme, 842-0625

TRANS AM 1984, Spécial Edition, S.OL, toit en T, mags 16 po, «Hearlers», blanche; 1250$. Tél. **621-6044.**

SATURN

SATURN SC1 2001, 13 000km, 3 portes, automatique, air, 14 100$ C.D. 623-1640

TOYOTA

COROLLA 88 manuelle 161 000km, 4 portes, comme neuf, 2750$, 658-1982

COROLLA SR5 90, bleu, peinture neuve, ultra propre, 210 000km, 840-2626

ECHO 2000, 4 portes, 5 vitesses, air, 34 000km, 12 950$, 626-5775.

VOLKSWAGEN

GOLF TDI 2000, bleu, 4 portes, régulateur, vitres - miroir électriques, sièges chauffants, mags, air, 88 000 km, 18 000$. 570-8596

GOLF CL 1995, 2 portes, toit, manuelle, 84 000km, pneus hiver inclus, **9000$ négociable, 658-4811.**

GOLF 1991, 155 000km, toit,anti-démarreur, support bagages, excellente condition, 2700$, tél. 627-4503.

GOLF CL 97, manuelle, 86 000 km, 2 portes, très bon état. 11 500$ 261-4940

GOLF WOLFBURG 1986 bon état, 350$, 653-4365, 802-8595

GOLF 1991, bleu-gris, 160 000km, 3900$ nég.; 418-687-3582 ou 418-802-3751

JETTA diésel 1990 1/2. 4 portes, manuelle, très bon état, mécanique A-1, faut voir, 3450$, 667-2103

JETTA GL 1999, argent, 62 000km, manuelle, 18 000$, 838-3241.

5 JETTA WB bas km, 98 et 99, choix de couleurs, garantie **Commerce 261-5422**

NEW JETTA TDI 1999, argent **Commerce 261-5422**

NEW JETTA GLX VR6 CANYON 99, équipé 39 900km **Commerce 261-5422**

559 4 x 4

CHEROKEE Country 93, 200 000km, A/C, vert, A1, femme proprio; 841-4993

JEEP Renegade 92 blanc, manuelle, 125 000km, 2 toits, excellente condition, 8200 $ nég., Roxane (418) 725-2839, (418) 750-7037.

JEEP YJ 1993, bleue, toit souple, 106 000 km, 4600 $, 841-4154.

561 Camionnettes et minivans

CARAVAN ES DeLuxe 97, 30 000km, moteur 3.8L, 2 portes coulissantes, correcteur d'assiettes, roues mags, gros système de son, sièges capitaines, portes-vitres et siège électriques, air climatisé, démarreur à distance, comme neuf, 16 500$, soir 842-9363

FORD Windstar LX 1999, tout équipé, mags, air, cruise, 845-1936, 563-2654.

PONTIAC TRANS SPORT SE 1995 polymère, garantie juillet 2002 108 200km, 8500$, 657-3070.

PONTIAC TRANS SPORT 1990, jantes et pneus hiver, 3500$. 843-5066

562 Camions à vendre

CHEVOLET S10 ZR2, 2000, à vendre pour balance location. Soir 418-228-1100

CHEVY VAN 84, à vendre 1950$ ou échange contre Pick-Up King Cab ou petite fourgonnette, 663-6604 Alain

GMC 4x4, SLE 1997, 2500, boîte longue, cabine allongée, moteur turbo diesel, tranmission automatique, 118 000km, garantie prolongée à 177 000km, excellente condition; 21 000$ nég.; non fumeur, **842-2051**

PICK UP NISSAN KING-CAB 1987, comme neuf, 3500$ nég. 849-3670

PICK-UP Ford Ranger 1987, 170 000 km, 2 x 4, V6, king-cab, remisé hiver, super propre, rouge, 2500$, 833-8569.

PICK-UP Toyota SR5, 89, 6 cyl, 155 chevaux, 190 000km, A1, 8000 $, 666-9733.

564 Équipement de ferme

ACHETERAIS tracteurs agricoles, de 25 à 100 hp, bull et pépine, payons bon prix, (819)364-7041 Benoit.

✧✦ TRACTEUR LANDINI 78-30 ★✧ 75hp, avec chargeur et cabine, 4x4, **✧★✧★** 2700 heures. **435-3526 ★✧★✧**

567 Machinerie

TRANSPORTEUR tree-farmer C7, 1975, Perkins 6 cyl., 2500h, cabine, chargeuse Patu 655, 2 ans d'usure, 885-4396

568 Pièces / accessoires / remorques

REMORQUE 4 x 6, 4 x 7, 4 x 8, à partir de 399$, 563-3847, 847-1713.

580•592 VÉHICULES RÉCRÉATIFS

583 Motocyclettes

ASSURANCE moto programme spécial, prix compétitif, 1-877-355-6686

AVEC sidecar, Yamaha V enture 1983, 1200cc, A1, 41 000km, 4000$, 651-6847

BMW K1100RS rouge, 95, tout équipée, excellent état, 839-1577, 520-3522

GOLDWING Aspencade 1200 1984, 100 000km, mise au point 2001, A1, 5500$ ✱ 563-1621 ✱

HONDA SILVERWING GL 650, 1983, condition A-1, toute offre raisonnable acceptée, 839-1544

SCOOTER Yamaha 1984, 180cc, 500$, 640-4935

587 Roulottes/tentes-roulottes motorisées

A LOUER, motorisé diesel, 24 pieds, climatisé, 667-0050

A louer motorisé Regency 30 pi. Voyages Plaisance Québec 875-2920

À VOIR! PMC 1975, 27 pi, très bon état, intérieur rénové, 5400$; 845-5996

CLASSE A, SOUTHWIND 97, 32', impeccable, rallonge, (jacks), caméra, génératrice, 83 500 $, 682-6637.

IDÉAL pour chalet, superbe roulotte Bonair 94, 33 pi., extension double (chambre fermée). Élégante, claire, état neuf. Équipement complet incluant florida room 8x20, 18 500$, 658-9697

MOTORISÉ **COACHMEN 1989,** Classe A, 31 pi., Baseman, 3 auvents, air climatisé, chambre fermée, **653-2209.**

RIALTA 95, 38 000km, configuration classique, 5 cyl. **Commerce 261-5422**

ROULOTTE Rome Aire 1986, 8' x 38' + extention 4'x10', 1 chambre tout équipée 2 airs climatisés 875-0681, 649-0855

ROULOTTE Bonair 1994, 19 pi., légère, très propre, 9200$, 418-386-2932

SOUTHWIND Storm Classe A 95, 30 pi., 102 po. de large, tout équipé, génératrice, très propre, 48 500$, 660-9318

Tente-roulotte Jayco 92, 7 places, impeccable, 4250$, 831-5952, 831-4870.

590 Yachts et bateaux

À VENDRE Beneteau Oceanis 44', 1992
Tout équipé, 3 chambres, 3 salles de bain, enrouleur de grand voile et de genois, pilote automatique, GPS, traité contre l'osmose, etc.
Prix 190 000$ Can (vendeur motivé) Tél.: (450) 682-1515

ASSURANCE BATEAU à prix compétitif: 1-877-320-2286.

CANOT Coleman, bout carré et moteur; 850$; 847-6110

BATEAU pêche de Nouvelle-Écosse, fibre verre, double coque, 16'x6', moteur Johnson 90hp 2000 Ocean Pro, sonar, etc., 12 900$, 654-6655.

1998 FOUR WYNNS, 16½ pi. Johnson 100 forces, avec remorque, comme neuf, **875-1719, 570-1989**

VENTE d'équipement sport nautique pontons, chaloupe moteur, canots, Kayaks, pédalos, etc. 418-885-9443

600•629 AVIS

603 Activités diverses

A l'Hôtel Carillon, souper rencontre avec Gary, de retour samedi 4 août.

CELIBATAIRES 35 À 55 ANS! Samedi 6 à 8 animation & buffet. Dimanche déjeuner 11h30, 872-0730

CLUB IMPRÉVU gens libres 25-45 ans Souper-déjeuner-6 à 10 874-3724 www.mediom.qc.ca/~imprevu

COEUR ATOUT Personnes seules 30 à 55 ans. Info-activités : 262-5542

LE CLUB PRIVILÈGE pour personnes libres de 25 à 50 ans vous invite le samedi, 28 juillet à 18h30 à un **souper à la Brochetterie chez Greco,** 2300, ch. Ste-Foy, Ste-Foy. Dimanche à 11h, déjeûner-brunch suivi de vélo au **Café Métaxa,** 3604, ch. Royal, Beauport. Important: réservations samedi avant 14h pour le souper et avant 18h pour le déjeûner. **Info. 990-2002 www.makisoft.net/privilege**

ECKANKAR - Vies passées, rêves, voyage de l'Âme. 681-6828

GENS SEULS déjeuner rencontre au Petit Coin Breton Ste-Foy, les dim.à 10h.653-6051

VERT... L'AVENTURE PLEIN AIR. Randonnée, sports et 5 à 7. 687-2396 http://pages.infinit.net/explorer

607 Agence de rencontre

ACCUEIL MME LANGLOIS Enr. 390, 25e Rue, 523-7458, 626-8560, 523-5547

AGENCE ÂMES SOEURS ENR Spécial d'été - moitié prix! 682-6719

L'ENVELOPPE ROSE ENR (15 ans) Texte, photo, rencontre. 527-3268

MME HAMEL INC
2092 CHAPDELAINE, STE-FOY BUT: Stabilité, depuis 1973 7 jrs 9 à 21h. 681-0169

615 Avis divers et légaux

TOUTE personne possédant des renseignements concernant la localisation de HÉLÈNE CORRIVEAU, née le 17 novembre 1949, veuillez communiquer avec J. Corriveau au **(819) 671-6131**

623 Messages personnels

HOMME 47 ans, autonome, 5'6", 145 lbs, cheveux châtains, yeux bleus, aimant les loisirs, la marche, voyages, cinéma et restaurants, recherche femme 37 à 45 ans, non fumeuse, honnête et sincère. But sérieux. 836-1499 ou cell. 580-2909

HOMME 42 ans, respectueux recherche compagne pour randonnées en plein air. 835-1243

PROFESSIONNEL célibataire 50 ans, 5'8", 150 lbs, cherche compagne pour partager activités: vélo, marche, cinéma, théâtre... Écrire C.P. 62 Thetford Mines G6G 5R9

625 Perdu / trouvé

PERROQUET gris du Gabon à queue rouge, baqué, perdu à Notre-dame-du-Portage, secteur est, près de mer. Pour toute info. appeler (418) 847-9924

626 Ésotérisme

ANALYSE mains, clairvoyance, aussi par téléphone. Mme Lee **656-0331**

ASTRO-CLUB. Voyance en direct 24h. 18+, 2,85 $/min. 1(900) 830-6767

JUSTINE: 12 minutes gratuites, voyance, tarot, numérologie, 1(900)451-5276, 24h, 3,79$/min.

TAROT, cartes, si vous avez besoin d'aide, appelez MARTHA au 871-1032

SOLUTION DU PROBLÈME NO B-272

	1	2	3	4	5	6	7	8	9	10	11	12	13	14	15	16	17	18	19	20	
1	R	H	O	D	O	D	E	N	D	R	O	N	S	■	C	L	A	M	E	R	1
2	A	I	R	E	D	A	L	E	■	E	M	O	U	C	H	E	T	■	C	A	2
3	M	E	I	R	■	T	■	R	E	C	E	N	S	I	O	N	■	A	R	T	3
4	P	R	E	■	O	C	C	I	P	U	T	■	P	■	U	T	E	R	U	S	4
5	O	O	L	I	T	H	E	■	E	S	T	■	E	P	E	I	R	E	■	■	5
6	N	D	■	L	E	A	D	E	R	■	R	I	N	■	T	L	■	■	P	A	6
7	N	U	L	L	E	■	E	T	O	L	E	■	S	■	T	L	A	L	O	C	7
8	E	L	I	E	■	I	R	O	N	E	■	M	E	T	E	O	■	A	L	I	8
9	A	E	R	E	E	S	■	I	N	D	U	E	■	A	M	N	E	S	I	E	9
10	U	■	E	T	C	■	A	L	E	A	■	R	A	S	E	■	T	■	E	R	10
11	■	P	■	V	A	N	N	E	R	I	E	■	E	T	N	A	■	E	■	E	11
12	P	U	N	I	R	■	I	D	■	N	D	■	D	E	T	R	E	M	P	E	12
13	A	R	I	L	L	E	■	A	M	■	■	L	E	V	■	S	■	P	A	S	13
14	R	E	■	A	A	■	T	R	E	S	S	E	■	I	S	E	R	A	N	■	14
15	R	■	G	I	T	E	■	G	R	O	N	D	I	N	■	N	I	L	■	A	15
16	A	L	I	N	E	A	■	E	L	■	O	A	S	■	J	A	S	M	I	N	16
17	I	■	R	E	■	U	R	N	E	■	W	■	E	T	A	L	■	E	R	■	17
18	N	I	A	■	P	■	A	T	■	A	D	O	■	E	R	■	T	R	O	T	18
19	■	O	F	F	S	E	T	■	A	N	O	N	E	■	S	A	R	■	N	E	19
20	A	N	E	R	I	E	■	B	I	E	N	■	U	R	■	M	I	R	E	R	20
	1	2	3	4	5	6	7	8	9	10	11	12	13	14	15	16	17	18	19	20	

DEDUCTO MD

Solution du jeu #3786

1	5	3	2	4
D	C	A	E	B

Solution du jeu #3787

1	7	10	9	2	3	8	5	6	4
F	E	D	H	G	J	B	K	A	C

© 1972, DEDUCTO Multimedia International, Tous droits réservés2807011894

L'EXTRA MÉRO LE SOLEIL

5 jours pour 5$

Annonces classées

844-4444 LE SOLEIL

Pour des articles de 100$ et moins. Pour un temps limité. Annonce de 2 lignes.

Pour TROUVER L'ÂME SOEUR ou NOUER DES AMITIÉS

Coeur à Coeur

Coeur à Coeur
1-900-451-5410

Comment placer une annonce:

1. Composez sans frais le 686-8686 (téléphone à tonalité «touch tone»).
2. Notez le numéro de la boîte vocale et le code de sécurité qui vous seront attribués. Une seule boîte vocale par personne.
3. Suivez les instructions pour enregistrer votre annonce.

Dans votre annonce, donnez une description physique de vous-même, mentionnez vos goûts et décrivez la personne recherchée.

Placez une annonce, c'est gratuit!

Le résumé de cette annonce vocale sera publié sans frais dans les deux prochaines éditions du samedi du Soleil, si vous l'enregistrez avant lundi 9h. Les lecteurs intéressés par votre annonce pourront alors laisser un message dans votre boîte vocale que vous pourrez ensuite récupérer.

Comment récupérer vos messages:

1- Composez sans frais le 686-8686 pour connaître le nombre de messages reçus.
2- Pour récupérer vos messages, composez le 1-900-451-5410 et suivez attentivement les instructions.

Des frais de 2,29$/min. seront portés à votre compte de téléphone.

Comment répondre à une annonce:

1. Notez le numéro de 4 chiffres apparaissant au bas de l'annonce qui vous intéresse.
2. D'un téléphone à tonalité «touch tone», composez le 1 900 451-5410. Service ouvert 24 heures.
3. Suivez les instructions pour écouter les annonces et laissez des messages. N'oubliez pas de donner une description physique de vous-même.

Des frais de 2,29$ la minute seront portés à votre compte de téléphone.

Achetez discrètement un bloc de temps par VISA ou MC
Service à la clientèle 7 jours semaine de 9h à minuit
1-888 985-2233

ÉCONOMISEZ

15 minutes	25$ (1.66 la min.)
30 minutes	40$ (1.33 la min.)
60 minutes	60$ (1.00 la min.)

Coeur à Coeur ne s'adresse qu'aux particuliers. Les services de rencontre, les clubs de célibataires et les commerces ne sont pas acceptés par ce service. Coeur à Coeur est destiné aux personnes âgées de 18 ans et plus à la recherche d'une relation sincère. Coeur à Coeur est publié chaque samedi dans le cahier «Habitat».

FEMME CHERCHE HOMME

Jeune femme de 40 ans, 5'6", 120 lb, n-fum, honnête, créative, simple, aime les activités culturelles et sportives, cherche H entre 35-40 ans, n-fum, honnête, responsable, affectueux et actif, pour relation stable. 2380

40aine, mince activités sportives, aime le plein air, voyages, cherche compagnon mince, avec affinités. 2371

Jolie brunette, fin 40aine, raffinée, calme, compréhensive, rieuse, affectueuse, aime les arts et la gastronomie, cherche H fier, instruit, doux, pour relation à long terme. 2265

Michelle, travaille dans le domaine de la santé, 48 ans, 5'3", aime le plein air, ciné, restos, cherche H 48-54 ans, calme, sens de l'humour, patient, pour jouer au tennis, vélo ou plus. 2214

Simone, 59 ans, 5'5", 145 lb, n-fum, simple, cherche H de 5'6" et plus, n-fum, libre, enveloppant, sensible, compatissant, non conventionnel, spontané, authentique, honnête, fidèle, viril. 1961

Retraitée, 55 ans, d'allure jeune, n-fum, grande et mince, optimiste, aime le raffinement, marche, musique, mène une vie saine, cherche compagnon de vie n-fum, beau, vrai, se sentant des affinités. 2332

Professionnelle, 47 ans, 5'7", positive, enjouée, aime la vie, cherche compagnon de vie n-fum, grand, libre, honnête, pour se gâter mutuellement et partager des activités. 2031

Jeune 50aine, aime la nature, promenades, lecture, cherche H n-fum, avec affinités, pour bâtir une belle relation ensemble. 2360

Femme de coeur, fin 40aine, 5'4", blonde, yx bleus, authentique, sincère, d'allure jeune, sportive, cherche H 50aine, vraies valeurs, équilibré, n-fum, avec affinités, pour belle complicité et plus. 2362

Professionnelle, 50 ans, 5'4", mince, jolie, douce, aime la nature, arts, cherche compagnon n-fum, pour partager belle relation évolutive dans le respect, la tendresse, l'humour et la complicité. 2345

Michelle, professionnelle, début 50aine, libre, n-fum, mince, aime la nature, vélo, ski de fond, activités culturelles, marche, voyages, cherche professionnel libre, n-fum, pour partager plaisirs à deux. 2343

Sylvie, 21 ans, 5'9", 120 lb, chev châtains, yx verts, avec un enfant de 4 ans, cherche H pour relation à long terme. 2337

Retraitée de 59 ans, 5'2", 135 lb, affectueuse, autonome, n-fum, aime la nature, sports, jardinage, ciné, spectacles, cherche H de 55-65 ans. 2313

Rouquine aux yeux pers, Monique, 50 ans, 5'5", 130 lb, libre, n-fum, cherche H libre de 50 ans et plus, honnête et cultivé, affectueux, sens de l'humour, n-fum, pour relation amicale d'abord. 2213

Anne, anglophone de 53 ans, 5'6", chev et yx bruns, curieuse, cherche H aimant le monde. 2328

Marithé, cherche copain, ami, complice, drôle, pas compliqué, ayant le goût de rire, danser, de se rappeler souvenirs de jeunesse et écouter le silence pour partager un beau week-end à la mer. 2063

49 ans, 5'3", d'allure jeune, jeune de caractère, communicative, sociable, aime le ciné, marche, voyages, lecture, cherche H sans problèmes, pas pantouflard, encore capable d'aimer et d'être aimé. 2135

Retraitée, 59 ans, 5'2", 135 lb, n-fum, affectueuse, autonome, aime la nature, les sports légers et le jardinage, cherche un homme de 55-65 ans, avec affinités. 2314

Louise, 49 ans, paraît plus jeune, 5'4", 118 lb, chev bruns, yx noisette, féminine, curieuse, séduisante, cherche H libre, qui cherche à aimer et à être aimée, aimant les activités culturelles. 2317

ANNONCE DE LA SEMAINE

Gémeaux, début 60aine, 5'2", féminine, affectueuse, de belle app, aime les balades en voiture, les restos, la marche, désire rencontrer un homme de 60 ans et plus, pour passer de bons moments. 2374

Madeleine, 53 ans, 5'3", 125 lb, chev châtain-roux, yx bleus, dévouée, affectueuse, aime la marche, lecture, ciné, cherche compagnon de vie n-fum, libre, avec affinités, pour relation stable. 2322

Intensément présente, 50aine, 5'2", poids santé, aime la nature, expérimenter la vie, l'humour, les arts, cherche H avec affinités, pour goûter la vie et tous ses plaisirs, en toute simplicité. 2272

Lise, jolie blonde, 5'6", poids santé, n-fum, sensuelle, chaleureuse, authentique, aime la lecture, ouverte d'esprit, cherche jeune homme dans la 50aine, avec affinités, désirant aimer et être aimé. 2333

Professionnelle de 40 ans, d'allure jeune, grande, mince, dynamique, cherche un compagnon, aimant les activités culturelles et sportives, dans la 30aine début 40aine, ouvert d'esprit et sociable. 2312

Veuve joyeuse, jolie aux belles rondeurs, fin 40aine, libre comme l'air, autonome, amoureuse de la vie, cherche H entre 48-58 ans, n-fum, qui croit encore à l'amour et à une relation stable et évolutive. 2308

Agathe, cherche H noir, d'une très bonne corpulence, bien membré, pour réaliser un fantasme avec elle et son conjoint. 2298

Louise, sympathique dame de 60 ans, bohème, cherche compagnon de retraite, libre, autonome, fantaisiste, aimant la musique, littérature, peinture, mots croisés et balades dans la nature. 2305

Femme différente, 5'5", blonde, n-fum, d'allure jeune, bien dans sa peau, sportive, intellectuelle, cherche H mi50aine, correct, joyeux, cultivé, aimant la nature sauvage. 1684

Diane, 55 ans, 5'6", poids santé, sobre, honnête, aime la vie, théâtre, canot, danse, voyages, cherche H 50-56 ans, honnête, sobre, autonome, aimant les voyages dans le Sud, pour amitié d'abord. 2289

Début 40aine, 5'4", poids santé, d'allure jeune, sans enfants, sportive, distinguée, aime les voyages, lecture, cherche H bcbg, esprit sain dans un corps sain, qui va de l'avant, pour relation amicale évolutive. 2279

Femme début 50aine, 5'4", mince, douce, aime la lecture, dialoguer, cuisine maison, cherche un bon grand-père libre, pour partager de bons moments tous les deux ainsi qu'avec petits-enfants. 2281

Femme de 60 ans, 5'1", 108 lb, chev châtains, yx pers, cherche H n-fum, aimant la nature, marche, lecture, pour relation amicale. 2282

Femme début de la 30aine, professionnelle, créative, intelligente, raffinée, jolie, cherche H sans enfants, pour une relation sérieuse. 2251

Veuve dans la 50aine, enfant à charge, aime les voyages, randonnées, spectacles, soirées tranquilles, cherche H de cour non égoïste avec l'esprit de famille. 2241

Louise, 40aine, 5'4", poids santé, d'allure jeune, dynamique, sportive, aime rire et bouger, cherche H n-fum, d'âge similaire, aimant le golf, ski, plein air et pantouflard à ses heures. 2258

Femme dans la 50aine, 5'4", mince, retraitée, distinguée, autonome, n-fum, aime la danse, voyages, randonnées, nature, désire rencontrer un homme libre, sobre, n-fum, avec affinités. 2245

Sportive, début de la 50aine, grande et mince, cherche H n-fum, humaniste, un brin écolo, capable de discours et d'écoute, pour partager activités sportives et culturelles. 2221

HOMME CHERCHE FEMME

Professionnel, 50aine, 5'11", mince, libre, n-fum, aime la nature, animaux, activités culturelles, vélo, ski de fond, marche, cherche F 45-50 ans, libre, mince, n-fum, avec affinités. 1699

Début 50aine, 6'2", mince, de belle app, cherche partenaire de danse sociale, grande, mince, avec un peu d'expérience de préférence. 2189

Roger, 55 ans, 5'6", 130 lb, doux, affectueux, d'allure jeune, aime la marche, ciné, restos, soirées tranquilles, cherche compagne de 50 ans et moins, douce et affectueuse, poids prop. 2373

50aine, 5'7", 170 lb, de belle app, d'allure jeune, doux, sensible, sensuel, fidèle, autonome, n-fum, cherche jolie femme de 40-55 ans, poids prop, autonome, féminine, sensuelle, n-fum, avec affinités. 2376

Roger, retraité, autonome financièrement, sobre, n-fum, aime les mots-croisés, bricolage et documentaires, cherche F de 50 ans ou plus, pour relation à long terme. 6075

57 ans, 5'8", de belle app, autonome, n-fum, sobre, libre, respectueux, affectueux, aime la danse, musique, nature, vie, dialogue, cherche F avec affinités. 2355

42 ans, 5'10", 163 lb, chev et yx bruns, fait de l'équitation, golf et ski, cherche F née entre le 7 et le 14 janvier, mensurations 32-23-33, brune, châtaine ou blonde, de 26-39 ans, aimant les animaux, sports, nature, plaisirs simples. 2357

Homme dans la 60aine, en bonne forme physique, 5'9", semi-retraité, aime la musique classique, ciné, nature, marche, cherche amie joviale, cultivée, de 5'7" et moins, n-fumeuse. 2358

51 ans, 5'8", barbu, n-fum, sportif à ses heures, taquin, enjoué, libre, bien dans sa peau, autonome financièrement, cherche F mi40aine, libre, n-fum, jolie, au poids santé, mordant dans la vie. 1341

Mi40aine, d'allure jeune, cherche F anglophone si possible, de 35-45 ans, libre, sans enfants, n-fum, aimant la nature, les sorties et les choses simples de la vie. 2342

ÉCONOMISEZ

Achetez discrètement un bloc de temps par carte de crédit

VISA ou MasterCard

Service à la clientèle de 9h à minuit, 1-888-985-2233

15 min 25$ 30 min 40$ 60 min 60$

Claude, 37 ans, professionnel, 5'7", 160 lb, cancer, compagnon, sensible, bien dans sa peau, actif, cherche F 25-45 ans, sérieuse, avec enfants, avec un petit excès de poids. 2335

Marius, professionnel, autonome, 58 ans, jeune de caractère, de belle app, belle personnalité, cherche F 43-53 ans, 5'2", mince, jolie, capable de communiquer, aimant le plein air, but sérieux. 2336

Libre, 64 ans, 5'9", 1756 lb, châtain, yx bleus, en santé, doux, affectueux, d'apparence agréable, aime la nature, danse, cherche F autonome financièrement, avec affinités, pour aimer et être aimé. 2155

Pierre, 5'8", 140 lb, chev et yx bruns, marié, aime la marche, ciné, cherche une femme engagée ou divorcée, indépendante, en santé, pour rencontres occasionnelles. 2315

Normand, 50aine, 5'8", 150 lb, attentionné, chaleureux, amoureux, respectueux, sensuel, communicatif, désire rencontrer une compagne de 45-50 ans, aimant la danse et la nature, but sérieux. 2326

Stéphane, professionnel, début 30aine, de belle app, célibataire, cherche F, pour relation amicale et intime. 2327

Marc, 50 ans, propre, discret, professionnel, engagé, doux, sensible, cherche compagne, engagée, pour partager de bons moments. 2329

François, professionnel de 34 ans, 6'4", 200 lb, n-fum, créatif, de belle app, passionné, désire rencontrer une femme de 26-34 ans, intelligente et mature, féminine, élégante, pour relation à long terme. 1895

Homme début 50aine, n-fum, de belle app, 175 lb, 5'9", aime la nature, sport de plein air, vélo, camping, cherche F 40-55 ans, de belle app, d'allure jeune, affectueuse, pour partager des moments agréables. 2256

François, 35 ans, 5'6", 150 lb, honnête et simple, sens de l'humour, aime les sports de plein air, cuisine, bon vin, cherche F avec affinités. 2334

Retraité de 61 ans, franc, doux, tendre, sincère, affectueux, respectueux, simple, cherche compagne de 5'2" et plus, mince, affectueuse, simple, sincère, aimant la nature, pour une belle relation. 1849

50 ans, 5'8", blond, yx oleus, n-fum, doux, affectueux, aime la nature, voyages, musique, galeries d'art, cherche F 45-50 ans, n-fum, rieuse, aimant la nature, pour une relation évolutive. 2257

Martin, 5'6", chev et yx bruns, aime les chats, nature, chiens, plein air, marche, ciné, lecture, cherche F sensible, chaleureuse, avec affinités. 2293

Michel, 52 ans, 5'10", 178 lb, chev et yx bruns, professionnel, mi-intello, mi-sportif, cultivé, aime les arts, cherche F dans la 40aine, de 5'4" et plus, poids santé, 1 ou des enfants, au passé réglé. 2296

Denis, 40aine, d'allure jeune, fier, aime les belles choses de la vie, restos, voyages, cherche jeune femme dans le début de la 40aine, autonome, d'allure jeune, voulant avancer dans la vie. 2299

54 ans, 6', 190 lb, paraît plus jeune, de belle app, respectueux, honnête, sens de l'humour, aime le golf, vélo, cherche F mince, jolie, raffinée, aimant discuter et marcher dans le Vieux Québec. 2306

Homme de belle app, n-fum, aime la nature, vélo, randonnées pédestres, ski, voyages, musique, désire rencontrer F 50aine, n-fum, taille mince, avec affinités, pour relation stable. 2291

Olivier, 21 ans, 175 lb, 6', chev et yx bruns, imprévisible, tortueux, mystérieux, honnête, aime la nature, cherche F 18-21 ans, avec affinités, compréhensive, respectueuse, pour relation sérieuse à long terme. 2284

Lion, 59 ans, d'allure jeune, aime la nature, les petits bonheurs simples, cherche compagne de coeur n-fum, tendre, ensoleillée, féminine. 2287

Professionnel, jeune 50aine, 6'2", 180 lb, de belle app, château blond, n-fum, libre, aime le théâtre, voile, camping, cherche professionnelle n-fum, grande, mince, avec affinités, but sérieux. 1965

Professionnel de 49 ans, 5'8", 160 lb, en forme, sens de l'humour, cherche F 40-45 ans, de belle app, aimant la vie, pour bâtir une relation à long terme. 2266

Maurice, 51 ans, 5'6", poids santé, yx bleus, affectueux, doux, n-fum, cherche F épicurienne, n-fum, 45-55 ans, pour rencontres occasionnelles discrètes. 2267

HOMME CHERCHE HOMME

Michel, 40aine, 5'10", 170 lb, assez poilu, chev foncés, de belle app, cherche H 18-40 ans, qui paraît bien, non-efféminé, pas corpulent, pour partager le goût de se connaître, avec complicité. 2350

30aine, 5'8", 150 lb, chev bruns, yx pers, sensuel, vrai, athlétique, ne fréquente pas le milieu, sensible, aime la nature, chaps, cuir, cherche H viril, marié, bisexuel, sportif, honnête et sérieux. 2348

Homme marié dans la 50aine, 5'6", 160 lb, chev bruns, cherche H pouvant recevoir, n-fum, pour partager de bons moments. 7273

Fin 30aine, 5'8", 150 lb, chev bruns, yx pers, viril, athlétique, sensuel, cherche H fin 30-40aine, équilibré, d'apparence soignée, viril, propre, style travailleur manuel, pour relation stable. 2316

Bernard, 38 ans, 5'8", 165 lb, chev bruns, yx bleus, bisexuel, préférence pour les F, cherche H bisexuel, peu expérimenté, pour des rencontres occasionnelles discrètes pour débuter. 2321

André, 5'2", 135 lb, n-fum, peut recevoir, cherche H de 18 ans ou plus, fiable, affectueux, marié ou séparé, bien habillé, pour fins de semaines. 2324

Homme marié de 54 ans, grand et mince, bien membré, photographe à ses heures, désire prendre des photos osées d'homme seul ou en groupe. 1577

Jeune prince de 30 ans, 5'8", 165 lb, beau physique, sérieux, masculin, professionnel, cherche jeune homme 20-30 ans, 5'9", de 175 lb et moins, beau physique, masculin. 2301

Pour la Malbaie, Martin, 30 ans, 5'10", 180 lb, blond, yx verts, marié, mince, découpé, peut recevoir à l'hôtel, cherche H de 20 à 35 ans, mince et discret. 2304

Benoit, 29 ans, 5'8", 150 lb, châtain, yx verts, non poilu, extrêmement pervers, cherche beau gars 18-32 ans, non poilu, sachant ce qu'il veut, pour des trips sexuels ou relation à long terme. 2264

Gabriel, 60 ans, 5'5", 160 lb, yx brun vert, crâne dégarni, propre, masculin, aime le sexe bien fait, écouter les autres, peut recevoir, cherche H 30-55 ans, travailleurs manuels et militants. 2273

Éric, professionnel de 30 ans, 5'5", de belle app, mince, cherche homme plus âgé, pour rencontres intimes. 2244

Christian, 49 ans, 5'10", 165 lb, chev et yx bruns, poilu, affectueux, cherche H poids prop, n-fum, viril, pour des rencontres occasionnelles. 2190

Jeune homme de 28 ans, de belle app, poilu, cherche des hommes de 40-60 ans, engagés, de belle app, poilus, pour des rencontres occasionnelles. 2210

FEMME CHERCHE FEMME

21 ans, petite, belle, petits seins, poids prop, cherche F honnête, discrète, de son âge, belle, intelligente, rasée, pour première expérience dans l'amitié et l'aventure. 2368

PARTENAIRES DE SORTIE, VOYAGES, ET ACTIVITÉS DIVERSES

BAnQ
NUMÉRIQUE

Page(s) manquante(s) ou non-numérisée(s)

Veuillez vous informer auprès du personnel de BAnQ
en utilisant le formulaire de référence à distance, qui se trouve en ligne :

https://www.banq.qc.ca/formulaires/formulaire_reference/index.html

ou par téléphone **1-800-363-9028**

Bibliothèque
et Archives
nationales
Québec