Face à face houleux Walesa Rakowski à Gdansk (p. D-17)

la tribune Vivre en 1983

Voyages
Informations générales
Petites annonces

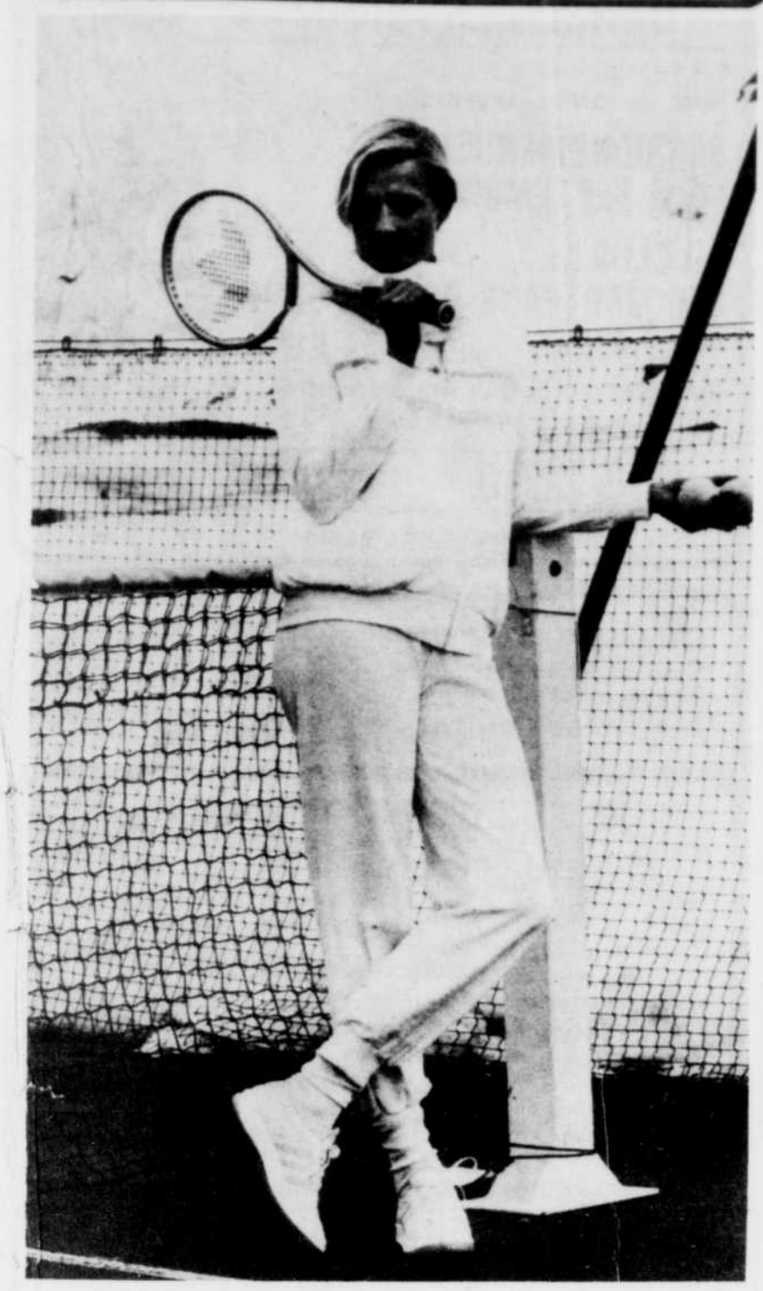

Pour le tennis

Pour le tennis d'hiver, voici l'ensemble "Elodie", d'Adidas. Il se compose d'un survêtement grand confort en éponge blanche et d'un blouson droit à fermeture à glissière. Le col, les poignets et la taille sont bord de côtes et deux bandes grise et ciel, placées sur la poitrine ajoutent de la couleur. La pantalon est doté d'une taille élastique.

Pour le golf

Le golf en couleurs vives pour lui et elle.

A vos marques, PARTEZ!

par Jacqueline Claude

Paris (AFP) - La mode est désormais influencée par le sport, tous les sports. Le pantalon (pour les femmes), le short, le bermuda, la jupe culotte sont devenus à la mode par le biais du sport. C'est parce qu'ils étaient indispensables à sa pratique qu'ils ont peu à peu envahi non seulement la vie sportive mais la vie quotidienne et n'hésitent pas maintenant à descendre en ville.

De même le blouson, le parka, la salopette et les combinaisons de toutes sortes, puis les tenues de jogging, les collants de danseuses, et, bien sûr, toutes les chaussures inhérentes à toutes les disciplines.

Tous les phénomènes de société ont une explication rationnelle. L'envahissement de la vie de tous les jours par le sport n'échappe pas à la règle. Dès lors qu'une mode s'installe et dure, elle répond à une attente, à un besoin. Il ne s'agit plus d'une fantaisie appelée à disparaître aussi rapidement qu'elle a jailli.

Les véhicules modernes de l'information - et singulièrement la télévision - font aujourd'hui connaître, du jour au lendemain, les nouvelles tendances, les nouveaux engouements pour toutes les formes d'activité physique et ce, pour le monde entier, par le monde entier.

L'Amérique, toujours novatrice, nous a tramis le jogging, l'aérobic, le windsurf, etc... Mais il fallait que le terrain soit propice pour que la vieille Europe se sente réceptive puis renvoie à son tour ces nouveautés par elle assimilées.

Bien-être physique

La civilisation des loisirs, apanage des sociétés dites avancées, l'a permis. Comme la qualité de la vie repose sur le temps libre, on a pu considérer que le moment était venu, pour le plus grand nombre, d'accorder au bien-être physique plus d'attention que par le passé.

Le sport, autrefois réservé à une élite "sportive", s'est peu à peu étendu à l'ensemble des populations. Chacun peut choisir sa discipline selon ses moyens physiques, ses goûts, son temps disponible.

Rien d'étonnant alors qu'on soit passé insensiblement de tenues essentiellement fonctionnelles à une mode de tous les jours qui permettent de retrouver pour les heures actives, souvent peu motivantes, un environnement vestimentaire plus exaltant.

On se serait offusqué, il y a dix ans, que les postiers, les employés de banque, les vendeuses, se présentent à la clientèle en tenues plus pensées pour les terrains d'entraînement que pour les bureaux feutrés ou les bâtiments d'accueil.

Aujourd'hui plus personne ne songerait à imposer tel ou tel "uniforme" conformiste. Chacun se vêt à sa guise - sauf peut-être dans les conseils d'administration et encore. Or, il se trouve que l'inclination naturelle du plus grand nombre penche justement vers ce qui évoque le mieux l'idée de liberté, de détente, de nature: le sport.

La mode est donc devenue sportive. Remontant de la masse utilisatrice vers l'élite créatrice, elle inspire aujourd'hui ceux dont la mission est justement de "vêtir ceux qui sont nus"... Manne inattendue, elle a apporté à la création un nouveau souffle. Il serait injuste de le nier. Vive le sport, donc. Et vive la mode qui y puise d'intéressantes innovations.

Pour le ski

Pour l'hiver 83-84, Chantal Thomass, pour Moncler, propose ce cache-coeur, 100 pour cent duvet d'oie. Le nylon irisé matelassé est tout en rayures. Les emmanchures chauve-souris, le col debout, la glissière sous large patte, la taille nouée sur combinaison fuseau caractérisent cette création agrémentée de guêtres en nylon irisé et d'un bandeau pour le moins original.

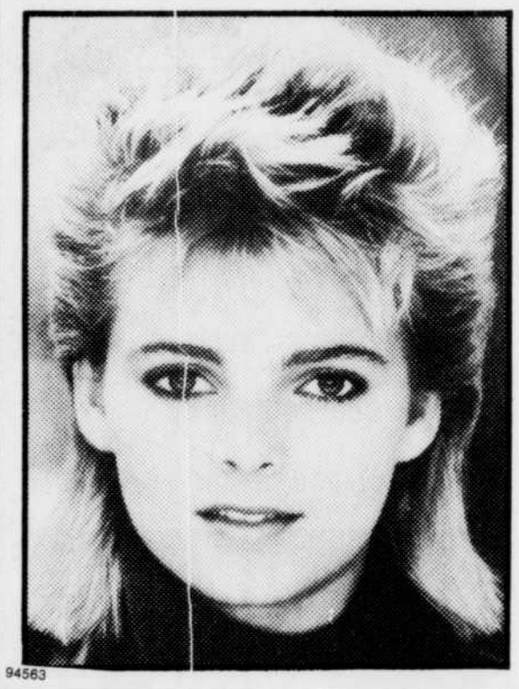

Offres spéciales de la rentrée à nos salons de beauté

Nouvelle saison, nouvelle allure! Cet automne, jouez le renouveau avec les rabais que vous offrent nos salons de beauté. Tous les mardis et mercredis jusqu'au 30 septembre, vous pourrez bénéficier des offres suivantes.

Coupe et finition.
Prix courant Eaton 19.00
15,00 ch.

Shampooing Glemby et revitalisant
Prix courant Eaton 9.00
4,50

Eaton au Carrefour de l'Estrie, 563-9555, poste 258

EATON

94563

Le CENTRE Marc Ethier

563-7131
A COATICOOK: 849-6329

et LES ENTREPRISES Carrefour Voyages SHERBROOKE INC
Treasure Tours

vous invitent à participer à un

VOYAGE DE RELAXATION ET DE DETENTE

METHODE PSYCHO-PHYSIQUE
EN COMPAGNIE DE
MARC ETHIER
(P.P.G. Directeur) lui-même
et CAROLE RAYMOND
infirmière, réflexologue, hypnologue

FLORIDE SANDCASTLE I
Appartements spacieux et modernes.
Endroit idéal pour relaxer, savoir comment se détendre et relâcher le stress quotidien.

DATE: 22 octobre au 29 octobre
1 semaine ..... **389,00$**
22 octobre au 5 novembre
2 semaines..... **489,00$**

VISITES: Disney World
Epcot Center
et plusieurs autres en option

Ne manquez pas l'occasion de mêler l'utile à l'agréable.

Etant donné l'intérêt pour ce voyage, il ne nous reste déjà que quelques places. Faites vite.

Date limite d'inscription: 15 sept.

94683

Etudes secondaires à temps partiel.

Français
Mathématiques
Sciences

C'est le temps!

Pour t'inscrire prends rendez-vous à 565-3940

Un cours coûte environ 30,00$ (frais de scolarité et volume inclus). Ce coût est payable lors de ton rendez-vous!

NOUVEAU - NOUVEAU - NOUVEAU
— Cours à domicile
Tu peux maintenant poursuivre tes études à DOMICILE et te faire aider par un professeur au Centre St-Michel

— Groupe 16 à 19 ans
Ta scolarité est GRATUITE si tu remplis certaines conditions.

— Cours de base
Tu peux compléter ton cours élémentaire en français et en mathématiques.

94114

la commission scolaire régionale de l'estrie

Education des Adultes - Centre St-Michel, 131, King O.

La recette du jour

RETOUR A L'ECOLE ET ARACHIDE

Avec septembre et le retour à l'école, la vie reprend son cours normal d'activités plus structurées, après les facilités de l'été et les repas vite préparés, sans horaire défini.

De nouveau, ceux qui s'occupent de préparer les menus et qui sont certains que les succès à l'école vont de pair avec une saine alimentation donnant de l'énergie, voudront préparer pour leurs enfants des repas plus nutritifs.

Le beurre d'arachide, aimé de tous, est une source de protéines, de vitamine B, niacine, et procure une alimentation qui aide à satisfaire les besoins nutritifs de chacun.

Essayez de nouvelles et délicieuses combinaisons de beurre d'arachide avec jambon ou fromage, ou avec carotte râpée, ou avec compote de pomme, ou avec banane, ou avec tranches de pomme, ou avec chou haché.

Prenez du pain au blé entier pour faire des sandwiches, puis ajoutez des biscuits au beurre d'arachide, un fruit, des bâtons de légumes crus, du lait ou du jus. Vous donnerez ainsi à vos enfants le plus économique, le plus nutritif et le meilleur "petit lunch", tout en leur procurant la vigueur nécessaire pour une journée bien remplie par l'étude, le jeu et le sport.

Placez des sandwiches au beurre d'arachides nourrissantes et économiques, dans les boites à lunch des enfants.

Beurre d'arachide avec pomme et raisins secs

½ tasse de beurre d'arachide super-croquant
½ tasse de pomme non pelée, en dés
¼ tasse de raisins secs
½ c. à thé de cannelle

Dans un petit bol, mélangez le beurre d'arachide, la pomme, les raisins et la cannelle. Donne environ 1 tasse ou suffisant pour 4 sandwiches.

Garniture de beurre d'arachide et carotte

½ tasse de beurre d'arachide crémeux ou super-croquant
½ tasse de carotte râpée
½ tasse de jus d'orange

Dans un petit bol, mélangez le beurre d'arachide, la carotte et le jus d'orange. Donne 1 tasse ou suffisamment pour 4 sandwiches.

Beurre d'arachide-orange et miel

1 paquet (125 g) de fromage en crème, ramolli
¼ tasse de beurre d'arachide crémeux ou super-croquant
2 c. à table de miel
1 c. à thé de zeste d'orange râpé

Dans un bol, mélangez le fromage en crème, le beurre d'arachide, le miel et le zeste d'orange. Donne environ ½ tasse de garniture ou suffisamment pour 2 ou 3 sandwiches.

Carrés beurre d'arachide-fruits-sésame

¾ tasse de farine non tamisée
½ c. à thé de soda à pâte
¼ c. à thé de poudre à pâte
Pincée de sel
¼ tasse de margarine à l'huile de maïs
¼ tasse de beurre d'arachide super-croquant
½ tasse bien tassée de cassonade
1 oeuf
½ tasse de fruits secs hachés ou de raisins secs
¼ tasse de graines de sésame

Huilez un plat à cuisson de 8 x 8 x 2. Dans un petit bol, mélanger la farine, le soda à pâte, la poudre à pâte et le sel.

Dans un grand bol, mélanger à vitesse moyenne, la margarine, le beurre d'arachide, la cassonade et l'oeuf pour obtenir un mélange homogène. Avec une cuiller en bois, incorporer le mélange de farine, les fruits secs et les graines de sésame.

Verser dans le moule préparé. Cuire au four à 350°F pendant 15 à 18 minutes ou jusqu'à ce qu'un cure-dent inséré au centre en ressorte sec. (Toute la surface sera légèrement brunie). Donne 16 carrés de 2 pouces.

Idéal pour personnes désireuses d'avoir un revenu supplémentaire durant quelques mois.

H&R BLOCK

POUR VOTRE IMPOT

est à la recherche d'une personne pour opérer un service d'impôt, dans chacunes des villes suivantes: EAST ANGUS, COATICOOK, WINDSOR

Nous fournissons: entraînement — publicité — fourniture — etc...

Pour de plus amples informations, écrivez ou appelez:

H & R BLOCK
601, King est, Sherbrooke, J1G 1B9, Tél.: 567-3985
94262

COIFFURE POUR DAMES
SALON DU CENTRE COMMERCIAL KING
2215 ouest, rue King, Sherbrooke
"TOUT POUR LA COIFFURE"
569-6100

"Marie" (Sylvie Breton)

"Marie", coiffeuse compétente, autrefois du Salon Jo-Anne à Sherbrooke, fait maintenant équipe avec Danielle Lieutenant, France Hamel et Renée Béliveau. Elle souhaite la bienvenue à toutes ses clientes et amies.

Bienvenue avec ou sans rendez-vous!
94282x

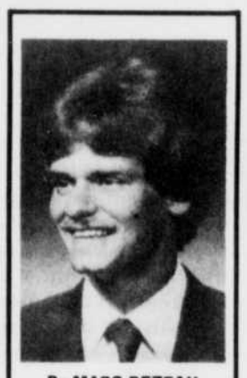

Dr MARC BEZEAU

Le docteur Marc Bezeau finissant en médecine familiale (médecine générale et obstétrique) du C.H.U.S., pratiquant au Centre hospitalier de Sherbrooke "Sherbrooke Hospital" est heureux d'annoncer l'ouverture de son cabinet au:

46 Vimy nord, Sherbrooke
Tél.: **565-1914**
93746x

Sirois • Gauthier
OPTICIENS D'ORDONNANCES
9A WELLINGTON N. SHERBROOKE, QUE.
Nouvelles heures d'ouverture
Lun., mar., mercr.: 8h15 à 17h15
(819) 562-7095 / 562-7838 8h15 à 20h30
Jeudi, vendr.: 8h15 à 29h30
SERVICE COMPLET DE LUNETTES
93946x

JARDIN D'ENFANTS MONTESSORI
• Tout un monde d'éducation pour vos enfants de 3 à 5 ans
90, Ontario, Sherb. **564-8311**
94759x

Nouveau Nouveau Nouveau
Produits pour le traitement de
RHUMATISME et ARTHRITE
• CURE D'AMAIGRISSEMENT VITAMINEX
qui vous permet de conserver votre énergie tout en réduisant votre poids.
32, rue Raby, Fleurimont près de King est
Tél.: **567-2910**
94793x

RÉDUCTION DE 45% à 55%
sur les tarifs quotidiens affichés!
• Louez n'importe quelle voiture disponible pour 30 jours — vous bénéficierez d'une réduction de 45% sur le tarif quotidien affiché!
• Louez n'importe quelle voiture disponible pour 90 jours — vous bénéficierez d'une réducton de 55% sur le tarif quotidien affiché!
• Durée limitée — demandez-nous tous les détails
567-2666
TIL'DEN
LOCATION DE L'ESTRIE LTEE
4141, King O., Sherbrooke (Val-Estrie)
85938

ELISABETH CREPEAU, d.d.s.
CHIRURGIEN-DENTISTE
Pour rendez-vous
563-9409
230, King ouest, suite 201, Sherbrooke
92996x

MIELLERIE DUGAS
MIEL PUR
Miel en rayons
Qualité supérieure
Route 222, chemin des Ecossais
St-Denis-de-Brompton
846-3181

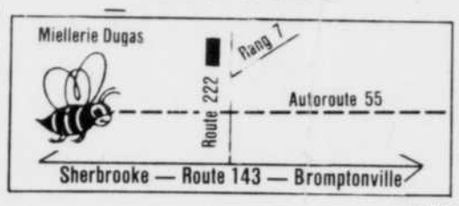

94773

VENTE SAISONNIERE DE FOURRURES
Nous vous invitons à profiter de rabais allant jusqu'à
30%
sur toute la collection de splendides fourrures en magasin
A. Martin & Co.
183, rue Frontenac Sherbrooke
Tél.: 569-2313
91787x

Désirez-vous régulariser les naissances?
Voulez-vous savoir si vous avez une ovulation?
Désirez-vous avoir un enfant?
SERENA peut vous aider
567-6893

DANSE AÉROBIQUE
un rendez-vous avec la forme physique
SESSIONS DÉBUTANT LE 6 SEPTEMBRE 83
AU CLUB LES MARTEAUX DE SHERBROOKE
Ecole St-Jean-Baptiste, 184, rue Biron
Inscrivez-vous dès maintenant, les places sont limitées.
566-6610 Cours du matin ou du soir
Prix spéciaux pour groupes
94281x

QUINCAILLERIE DECO
La quincaillerie différente...
2234, King ouest (face au centre commercial King) 567-5379

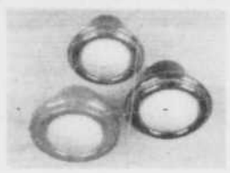

Vaste choix exclusif de boutons, poignées, pièces d'assemblage pour meubles, armoires de cuisine, portes, fenêtres, etc.

Paniers fonctionnels, tables et poubelles encastrables, système de rangement ELFA. Tringles, corniches, rosaces de haute gamme...

Distributeur "KITY" pour l'ébéniste amateur et le quasi-professionnel. Qualité reconnue de ces machines à bois dans le magazine américain "Fine Woodworking". 94544x

Avec **PATRICE ROY**
votre détaillant Savage
vous vous placez bien les pieds

Quand il s'agit de pieds d'enfants, nous faisons tout ce qu'il faut pour que les chaussures soient de la forme et de la pointure désirées, car nous savons que confort et bon support sont essentiels au bon développement des pieds.

Quand vous désirez acheter des souliers, venez magasiner chez nous. Vous verrez qu'avec Savage, vous vous placez bien les pieds.

Magasinons à la canadienne
Sanitized
savage
Faites partir vos enfants du bon pied.
Patrice Roy
Edifice Continental Centre-ville Coin King et Wellington Sherbrooke
94234

FLAME '80
Plus sûr et plus économique:
NOUVEAU
le catalyseur s'utilise avec tout poêle à bois
6"-7"-8" REGISTRE CATALYTIQUE POUR POELES A BOIS
in·ten'si·feuMD
POELE AVEC CATALYSEUR
signifie,
Economie de 30% de bois
Réduction de 90% de créosote
• Illigible à la subvention du Gouvernement Fédéral (P.C.R.P.)
• Homologué C.S.A.
• Sécurité
TROIS POELES EN UN
- Pare-étincelles
- Grilles à steak
- Système de soufflerie
GARANTIE DE 5 ANS
• Fabriqué entièrement au Canada • Approuvé ULC et BAC
PISCINES L.B. INC.
380, Chemin St-Elie, St-Elie d'Orford, Québec
Tél. (819) 567-7760
• Il est qualifié pour la subvention du Gouvernement au programme de remplacement du pétrole (PCRP).
Prix très compétitifs.
Tuyaux noirs - 24 jauges
94263x

Défilé de mode
mardi, 6 septembre 20h30
Suzanne Lapointe
animatrice
Billet d'entrée: 6,00 $ par personne
Pour réservation:
Dans la Salle d'Armes de l'Hôtel Le Baron
Invitation toute spéciale à notre clientèle à venir admirer notre toute nouvelle collection d'automne.
PRIX DE PRESENCE **Bienvenue à tous...**
BOUTIQUE Trimousse Enr.
1056, 12e Avenue nord, Sherbrooke, 566-1121
94116

A Niagara Falls

Les meilleures montagnes russes

NIAGARA FALLS, Ontario (PC) — A l'intérieur du célèbre parc d'amusement Marineland, à Niagara Falls, les amateurs de montagnes russes sont servis à souhait.

Dans le cadre d'un ambitieux programme d'expansion de 120 millions $, les promoteurs du parc y ont aménagé les plus grandes montagnes russes du monde, un ensemble soutenu par un immense enchevêtrement de poutrelles d'acier.

Les Montagnes du Dragon sont les plus longues montagnes russes existant dans le monde actuellement. Le temps d'un tour du circuit est le plus long que l'amateur puisse expérimenter, son sommet principal est le plus élevé en Amérique du Nord, il possède la plus longue montée et le plus vaste looping. Enfin, ces montagnes russes sont celles qui, dans le monde, s'étendent sur la plus vaste superficie de terrain.

En quittant le quai d'embarquement, le train de wagonnets escalade lentement une colline de 118 mètres de hauteur. Au sommet, les passagers bénéficient d'une vue magnifique sur la ville, la rivière Niagara et les chutes. Cette quiétude n'est que momentanée.

Les wagonnets semblent alors plonger librement vers le sol. Alors même que les passagers semblent croire qu'ils atterriront dans le décor, la chute vertigineuse, en quelques secondes, prend fin par un monstrueux looping, wagonnets renversés, qui permet au train de prendre de nouveau de la vitesse.

Les coeurs faibles sont priés de s'abstenir.

A 80 kilomètres-heure

Les wagonnets se déplacent à certains moments à la vitesse de 80 kilomètres-heure et les passagers se retrouvent la tête en bas à quatre reprises durant le tour du manège. Deux des loopings sont presque consécutifs et ne se suivent que de quelques secondes, vers la fin de la course de 1,680 mètres.

John Holer, propriétaire de Marineland, qui est venu au Canada de Yougoslavie en 1957, affirme que ces montagnes russes représentent pour lui la réalisation d'un rêve.

Il voulait les meilleures montagnes russes du monde et il n'est pas loin d'avoir réussi. Il ne reste plus qu'à aménager le paysage environnant pour compléter son oeuvre, y compris une réplique en miniature des chutes du Niagara et un volcan en ébullition dans le cratère duquel passeront les wagonnets.

Les opérateurs de ces montagnes russes qui doivent, par contrat, participer au premier voyage de la journée, se plaisent à conseiller les visiteurs afin de leur permettre de soutirer les plus grandes sensations possibles de l'expérience.

Les Forges revivent

TROIS-RIVIERES (PC) — Il y a deux siècles et demi, un certain Fançois Poulin, de Francheville, propriétaire de la seigneurie de Saint-Maurice, se rendait à Montréal négocier un projet sans précédent pour sa région, l'ouverture des premières forges du Canada.

A l'époque, désireux avant tout d'initier un projet industriel dans la région trifluvienne, les promoteurs prirent en considération tous les facteurs pouvant contribuer à l'instauration des Forges de Saint-Maurice.

Les gisements de fer étaient nombreux et d'une qualité alors incomparable, dans cette région. Les forêts y étaient abondantes, fournissant un charbon de bois abondant et peu coûteux. L'abondance de l'eau, par ailleurs, fournissait une source d'énergie inépuisable. Enfin, la proximité du Saint-Laurent permettait le transport par bateau des marchandises vers toutes les directions de l'Amérique du Nord.

Toutes les données permettaient de croire en la réussite du projet: il ne restait qu'à le réaliser.

C'est vers 1750 que prirent vraiment naissance les Forges de Saint-Maurice. La population locale fut littéralement mobilisée.

Mais toute belle aventure doit un jour prendre fin. Les Forges de Saint-Maurice n'ont pas fait exception à la règle.

En raison de la concurrence d'autres centres industriels et de la découverte de gisements de fer plus riches, l'entreprise dut fermer ses portes en 1883, il y a exactement un siècle.

Les Trifluviens abandonnèrent la bourgade où ils avaient oeuvré durant plus d'un siècle et celle-ci, dit-on encore aujourd'hui, s'est transformée en village-fantôme.

Mais, en 1973, le ministère fédéral des Affaires indiennes et du Nord canadien prenait l'initiative de soulever une partie du linceul recouvrant les Forges de Saint-Maurice. Reconnaissant l'emplacement à titre de parc historique, le ministère annonçait son intention de restituer au bénéfice du public une parcelle d'un passé qui ne demandait qu'à survivre.

Depuis dix ans déjà, des archéologues fouillent le terrain des Forges. Plusieurs vestiges ont jusqu'à maintenant été mis au jour.

Afin de marquer le centenaire de la fermeture des célèbres Forges, les responsables du site historique ont planifié, pour tous les visiteurs qui s'y rendent cette année, une visite de sept principaux ateliers, afin de permettre aux touristes de bien se tremper dans une époque où le travail faisait foi de tout.

DEPART ASSURE - 2 PLACES LIBRES

Votre accompagnatrice LOUISE LECOURS

VOYAGE EN ORIENT
15 OCTOBRE
TOUR DE LUXE ACCOMPAGNÉ ENTIEREMENT EN FRANCAIS
Tokyo - Nikko - Kamakura - Hakone - Mishima - Kyoto - Osaka - Bangkok - Singapour - Bali - Hong Kong
Orient: 22 jours - Option Chine communiste et Honolulu
PRÉPAYÉ: Vol aérien, hôtels de luxe, petits déjeuners et dîner gastronomique chaque jour, spectacles orientaux, visites et excursions, taxes et services aux hôtels, manutention des bagages.
DEMANDEZ VOTRE DÉPLIANT À L'UN DE NOS BUREAUX

BOUTIQUE DU VOYAGE DE L'ESTRIE (1980) INC.
2339 Centre commercial King - Sherbrooke — 563-7343
525, 1ère Avenue, Asbestos, 879-7188
3580, rue Laval, Lac-Mégantic — 583-1012
177, rue Lindsay, Drummondville — 477-3030
320, rue Champlain, St-Jean — (514) 348-4945
Permis du Québec 94140

VOYAGES PAR AUTOBUS

13 au 15 septembre: Le Bas du Fleuve
17 au 19 septembre: Lac George, état de New York
25 oct. au 3 novembre: Nashville, Tennessee
Réservez avant le 10 sept. et économisez $20/pers.
13 nov. au 1er décembre: St. Petersburg Beach, Floride
Réservez avant le 20 sept. et économisez $25/pers.

les voyages bellevue
1870, rue Varennes
Sherbrooke, J1J 1P2
566-8663
Permis du Québec 94141

Carrefour Voyages
3050, boul. Portland Sherbrooke 819-563-7131 ou 107, Child, Coaticook 849-6329
Permis du Québec

Attention golfeurs!
Portugal, Algarve
du 5 novembre au 19 novembre
Hôtel Atlantis — 5 étoiles — 2 repas par jour inclus
Golf à volonté. Site extraordinaire.
Golfeurs: $1293. par pers.
Non-golfeurs: $1134.

New York
de SHERBROOKE - autocar
4 jours, 2 nuits départ 7 octobre
2 déjeuners inclus et tour de ville
$155 base 4 pers. $165 3 pers. $175 2 pers.

Old Orchard
FETE DU TRAVAIL
du 2 au 5 sept. autocar de Sherbrooke
Double $169 Triple $155 Quad $139

ESPAGNE
Départs: 1er oct. et 15 oct.
19 jours
$1,239 base double incluant 2 repas par jour.
94684

LES PRIX LES PLUS BAS POUR FORFAITS
EN GRECE, PALERME, ESPAGNE, ILES CANARIES, PORTUGAL.

Venez nous voir!	Prix à partir de
RIO, 1 semaine, avion, hôtel	499$ U.S.
JAPON, HONG-KONG, TAIWAN, 2 semaines - avion, hôtel	1199$ U.S.
ROME, ATHENES, 2 semaines, avion, hôtel	699$ U.S.
ESPAGNE, 2 semaines, avion, hôtel	549$ U.S.
ITALIE, 2 semaines, avion, hôtel	699$ U.S.
PORTUGAL, 2 semaines, avion, hôtel	899$ CAN.
CUBA, de luxe, 1 semaine, avion, hôtel	535$ CAN.

Ces prix comprennent: avion, hôtel, transferts.

VOYAGES TRANS-OCEAN
66, rue King ouest, Sherbrooke, Qc.
563-4515 Zenith: 59010
Permis du Québec. 94251

VOYAGES ORFORD
Détenteur d'un permis du Québec.
Magog Galeries Orford 819-843-4747
Sherbrooke Galeries Quatre Saisons 819-564-4433
Weedon 295, 2e Avenue 819-877-2771

MAROC
Soirée d'informations
Mardi, 6 septembre
communiquez avec nos bureaux
1 sem. circuit des Villes impériales
1 sem. à Agadir — 33 repas inclus.
Du 1er au 15 octobre avec Gilles Talbot

CANCUN 5 au 19 nov. Disponible: golf 18 trous 799$/pers. occupation double

ANNÉE SAINTE A ROME
Milan, Venise, Florence, Assise, Rome
30 oct., au 13 nov.

VOYAGES EN AUTOBUS
Ile aux Coudres 31 août au 3 sept.
Niagara 19 au 24 sept.
New York 8 au 11 octobre
Nouvelle Orléans 16 au 30 oct.
94894 Sous la direction de Gisèle Bissonnette

7 PAYS D'ORIENT
• Japon • Hong Kong • Bali • Singapour • Thailande • Philippines • Hawaii

24 jours
- Départ 14 octobre
Groupe exclusivement francophone
Pour ces 2 voyages, téléphonez à LILY 563-5344

MIAMI
Voyage escorté par Jules Huard:
Départ de Sherbrooke par autobus
18 nov. au 2 déc. 1983
De Dorval par avion Wardair
14 nuits - autobus, avion, hôtel, petit déjeuner, etc.

Prix à partir de $545
Jules Huard

AUSABLE CHASM
13-14 sep. 1990.
Burlington-Plattsburgh
COMPLET

Voyages Escapade INC.
Permis du Québec
121, Frontenac, Sherbrooke
(819) 563-5344
Ne partez pas sans nous.
492, Lindsay, Drummondville 477-8717
438, St-Jean-Baptiste, Victoriaville (819) 758-3151
AMERICAN EXPRESS Voyages Tourisme
94426

CONDO-VACANCES®
vous invite au
MITTERSILL
(auberge autrichienne à 2½h de Sherbrooke)
Investissez dans vos vacances; CONDO-VACANCES vous offre:
• un appartement luxueux, à chaque année, dans un site populaire;
• l'accès à un réseau international de 800 sites privés;
• un meilleur prix et la sécurité de votre placement;
• des vacances assurées pour le reste de vos jours;
• un actif pratique et rentable aux Etats-Unis
• le meilleur financement au Québec.
Le MITTERSILL est l'un des sites recommandés par CONDO-VACANCES® qui vous y invite pour une mini-vacance combinée à un weekend d'affaires.
$105 par couple — 3 jours, 2 nuits, 2 cocktails, 2 déjeuners, 1 lunch, 2 soupers
Choix: A) 9 au 11 septembre B) 16 au 18 septembre
Réservations (lundi au jeudi) Condo-Vacances® a/s Michel D. Lecours Tél.: (514) 354-8131
Mittersill THE TIMESHARING RESORT FRANCONIA NOTCH, NEW HAMPSHIRE
* Doit être âgé de 28 ans ou plus
Une seule obligation: assister à une conférence d'une heure et à la visite de ce domaine alpin.
N.B. - Condo-Vacances est à la recherche de deux représentants pour la région. Veuillez faire parvenir votre curriculum vitae à 7700 Avrille, Anjou, H1K 3X1.
44513

Possédez votre CONDOMINIUM
Prix à partir de $4,500. U.S. 10% comptant
Financement disponible, à compter de 8%
Groupe Associé, courtier
J. Denis Moreau: 564-5111
94218x

DÉCOUVREZ MONTRÉAL GRÂCE AU TOUR DE VILLE DU REINE ELIZABETH
$79*
PAR PERSONNE
3 JOURS/2 NUITS Deux par chambre
C'est l'occasion rêvée de découvrir la grande ville.
Le forfait comprend:
• l'hébergement pour 2 nuits
• le journal du matin
• un livret de coupons représentant plus de 200 $ de rabais à divers bons restaurants, boutiques, attraits touristiques, musées événements sportifs, etc. (1 livret par chambre)
LE PLAN FAMILIAL HILTON – Les enfants qui partagent la chambre de leur(s) parent(s) sont logés gratuitement, peu importe leur âge. Maximum 3 personnes par chambre.
*Sous réserve de disponibilité des chambres. En vigueur du 1er mai 1983 au 31 décembre 1983.
Le Reine Elizabeth
Pour réserver, communiquez avec votre agent de voyages, un hôtel Hilton ou le service de réservations Hilton.

BOUTIQUE DU VOYAGE
Détenteur d'un permis du Québec
CENTRE COMMERCIAL KING - SHERBROOKE 563-7343 — CENTRE COMMERCIAL LAC-MEGANTIC 583-1012
CENTRE COMMERCIAL D'ASBESTOS 879-7188 — 320 RUE CHAMPLAIN - ST-JEAN 348-4945
177, rue Lindsay, Drummondville - 477-3030 - Interurbain (sans frais) ZE 53870

NEW YORK 7-10 OCT. FIN DE SEMAINE DE L'ACTION DE GRACE
A PARTIR DE 163$ P.P. COMPRENANT: TRANSPORT EN AUTOCAR, HÉBERGEMENT 3 NUITS
SURVEILLEZ NOS SPÉCIAUX DE 10e ANNIVERSAIRE
LA SEMAINE DU 12 SEPTEMBRE
56451

la tribune les petites annonces • 569-9501

1A Tour d'horizon

BONJOUR!
POUR RENCONTRE SINCERE!
Téléphonez-moi, j'ai une gentille personne pour vous. Agence Doris Jeanson, 569-3950.

BRONZAGE U.V.A.
Studio Marie Soleil Enr. 4098 Rouleau, Sherbrooke. Installation Dr. Muller. 569-0556.

(819) 562-4581
Prop. Lucette Lallier
Vinestrie enr.
Faites vous-même votre vin, bière, cidre ou liqueur.
614 Murray, Sherbrooke
(819) 562-4551
Lucette Lallier, prop.
Produits Mme Art
23394x

Vous rénovez?
Les revêtements
bergeron desmarais inc.
• Portes • Fenêtes • Gouttières • Auvents
• Portes patio • Rampes d'aluminium • Persiennes
Venez visiter notre kiosque à l'exposition de Sherbrooke
Estimation gratuite
1950 de Rouville Sherbrooke 569-1555
22978

LA COIFFURE... Une carrière d'avenir
COURS DU JOUR

Cours professionnels intensifs "COIFFURE pour dames", sanctionnés par des examens officiels conduisant à un diplôme officiel du secondaire.
École Paul de Rycke
51 rue WELLINGTON NORD, SHERBROOKE
filiale Interbeauté Coiffure
SHERBROOKE 566-8994 QUEBEC 529-0689
MONTREAL 866-5477 HULL 771-7709
Ecole détenant le permis du ministère de l'Education NO 66925
Nom .....
Adresse .....
Ville ..... C.P. .....
Tél: ..... Age .....
23476

BRONZAGE U.V.A.
Studio Marie Soleil Enr. 4098 Rouleau, Sherbrooke. Installation Dr. Muller. 569-0556.

LA TASSERIE
Réservations pour mariages, showers, parties privés. Tél.: 563-5364, 567-3458.

SALLE EVOLUTION, 4201, Fontaine.
Tous les samedis soirs, on danse, on s'amuse ferme...au son de l'Orchestre de 'MARCEL LEMAY'. Apportez vos consommations. Aussi grande salle à louer pour tous genres d'activités. Inf.: 563-3533.

COURS DE DANSE SOCIALE.
Inscription maintenant. Début des cours le 6 septembre. Pratiques et soirées à l'école Brébeuf. ALICE et E. AUDET, diplômés de la F.L.D.Q. Permis 270576. Tél.: 567-5829.

CORRECTION
NOUS prions le pblic de noter que dans l'annonce du 26 août, il aurait fallu lire Professeur Diplômée et membre de la (F.L.D.Q.) et non au pluriel comme ce fut.
GINETTE & GILLES CARON ENR.
564-1082
23654

MENUISERIE LEMIEUX
Artisan Créateur
MENUISERIE DE MAISON
• Travail sur commande
• Portes et fenêtres françaises
• Escaliers et rampes
• Moulures
Prix de promotion
sur bois enbouveté 3/8"
sur bois de parquet 3/4"
essences variées
Nos 50 ans d'expérience et nos experts peuvent vous guider dans un choix judicieux.
BERNARD GERVAIS
92, 2e Avenue, Windsor, Qué. 819-845-2739

Une nouvelle saison de danse s'offre à toi... Viens t'inscrire à l'école de
GINETTE & GILLES CARON ENR.
professeur diplômée et membre de la (F.L.D.Q.)

Les cours débuteront le 11 septembre.
Les inscriptions se feront au Motel Inter-Cité, boul. Bourque, les 6 et 7 septembre, de 19 hrs à 21 hrs.
Danse sociale, danse de ligne, rock'n roll au sol.
• Cours disponibles pour enfants (6 ans), adolescents, adultes et l'âge d'or.
• Possibilité de groupe, semi-privé et privé.
Bienvenue à tous!
permis aut. #270561 rens. 564-1082
23304

L'ÉCO DANSE
340-12e Ave. Nord
564-8330 — 569-4318
Début des cours 11 septembre.
Cours accompagné et non accompagné
Professeur qualifié
Inscription:
Cours de danse sociale, jazz, rock.
Entre 1hre et 9hres p.m., jusqu'au 11 septembre.
2 salles disponibles pour réceptions, showers, meetings, noces.
23302

COURS DE SECRÉTARIAT INTENSIF ET ACCÉLÉRÉ et/ou DE PERFECTIONNEMENT
JOUR (demi-journée)
• Cours complet de secrétariat III, 6 sept. au 28 avril: 480 hres.
• Secrétariat II et traitement de textes, 12 sept. au 22 déc.: 180 hres.
• Traitement de textes: 45 hres
SOIR
• Secrétariat I, 12 sept. au 26 avril, 2 soirs/sem.: 180 hres.
• Dactylographie I: 30 hres
• Dactylographie II et Tenue de Bureau: 45 hres
• Sténographie: 40 hres
• Français des affaires: 30 hres
• Français correctif: 45 hres
• Initiation aux affaires: 30 hres
• Initiation au droit: 30 hres
• Terminologie médicale: 30 hres
• Traitement de textes: 45 hres
Permis du ministère: no 270552
Date limite d'inscription le 31 août 1983
INSTITUT DE SECRÉTARIAT DE SHERBROOKE INC.
60, rue Gordon Sherbrooke (Québec) J1H 4Y5
(819) 566-8024
Une renommée acquise depuis plus de 10 ans dans la formation et le placement.
23044

1A Tour d'horizon

SPECIAL POUR LE MOIS D'AOUT
Directement du producteur, vente de viande de veau de grain pour congélateur, vendue en demie ou complet, débitée, enveloppée à votre goût. Qualité garantie. Pour seulement 1.79$ la livre ou 3.94$ le kilo. Tél. heures des repas ou le soir: 1-658-3614.

LA BONNE CHERE ENR.
Repas chaud, buffet froid, après-funérailles. R.Duhamel, 569-6595, 563-5008, J.Poulin.

BUFFET TOURNESOL INC.
Buffets froids, repas chauds. M. Mme Dion, 725 Chicoyne. 567-9107.

BUFFET PELLETIER ENRG.
Buffet froid pour toutes occasions. Gâteaux Anniversaire. M. Mme R. Pelletier, 1715 Dunant, 562-2223.

COURS DE DANSE SOCIALE
Inscriptions 5-6-7-8-9-10 septembre de 19h.30 à 21h.- 14 cours de 1h.30 (21hres): 50$ par pers. Rens.: Académie de Danse Gisèle et Laurent Inc., 1325, rue Conseil, SHerbrooke. Tél.: 569-1852. (Permis 270500).

BUFFET ANNA DOSTIE BERGERON
Chaud, froid. Après-funérailles...562-0519.

CONDITIONNEMENT PHYSIQUE
pour personnes de 35 ans et plus. Endroit: salle paroissial Coeur Immaculé de Marie, 967 Conseil. Début des cours: 5 septembre (lundis et mercredis). Inscriptions: 562-8638, 564-8124 après 5hres.

RECEPTION ANDRE INC.
Repas chauds, buffet froid, après-funérailles. 562-6885, 563-1386.

ECOLE DE MUSIQUE LITURGIQUE
Formation à la direction choral et cours d'orgue. Pour information: 837-2121, Dir. Jean-Benoit Marcoux.

BOUTIQUE MARIE-FRANCE
vous offre sa collection d'automne. Spécialité: maternité. Tout pour la future maman. 309 Bowen sud (coin Conseil). 569-4560.

SALLE O GRAND 'R' INC.
Salle de réception pour noces, showers, réunions de toutes sortes. Repas chauds et froids. Pour informations: 563-4877

NE RESTEZ PAS SEUL(E)!
Pensez à vous pour une fois, vous le méritez. La seule agence de rencontres professionnelle et confidentielle. INTER-UNION ESTRIE, 566-7966, entre 13 et 21h.

COURS DE VITRAIL
Pour débutants, session commençant les 19 et 20 septembre. Inf.: L'ATELIER DU VITRAIL, 554 King-Est, Sherbrooke, 567-0495.

ECONOMISEZ...
Une épargne sur votre budget avec notre surplus de pain. S'ad. à la Boulangerie même. BOULANGERIE GEORGES, 222 St-Michel.

COURS DE TRICOT
Inscrivez-vous à nos cours de tricot à l'aiguille, au crochet et tissage sur cerceau. Les cours débuteront bientôt. 562, King Est, 567-0026. BOUTIQUE PHILDAR KING EST.

VENTE 2e ANNIVERSAIRE!
SPECIAL belle laine à tricoter à partir de 1.35$ la balle. 25% sur laine discontinuée. 40% sur canevas, tapis et tapisserie. 20% sur laine tapis et tapisserie jusqu'à épuisement des stocks. BOUTIQUE PHILDAR KING EST, 562 King Est, 567-0026.

COURS DE DANSE AEROBIQUE
Exercice simple et dynamique pour rester en forme. Inscriptions: 5 au 8 sept. de 18h30 à 19h30. Rens.: ACADEMIE DE DANSE GISELE ET LAURENT INC., 1325 Conseil, 569-1852.

CERAMIQUE
Importateur REWARD. Tout pour la céramiste, produit Reward, Duncan, Gare. Inscriptions aux ateliers L'ARAIGNEE ENR., 979 King O., 562-9566.

COURS DE DANSE SOCIALE
Pour inscriptions et informations: 569-7052. Ecole de danse Marie-Claire Lahaie Enr. Permis No 270602.

SALLE DE DANSE A MEDE,
rue Ste-Anne, Coaticook. Danse tous les samedis soirs pour les gens du 2ème âge avec l'orchestre Les Belmont. (Pas de jeans). Apporter vos consommations. Tél.: 849-3628.

ERABLIERE DOYON
Rue Du Domaine, Ascor Corner. Salle de réceptions à louer, pour noces, showers, méchoui, épluchettes de blé d'Inde. Libre les 22 et 29 oct. Pour réservations: 562-7886, 567-0852.

1A Tour d'horizon

SALLE DANSE LA GRANGE A PAUL
Attention! Nous cherchons 1 Reine! Inscrip. sam. 27 août, durant la soirée, invitation à toutes! A la gagnante: voyage à Miami. N'oubliez pas notre soirée dansante avec l'Orchestre 'Supers Cavaliers'. Apportez vos consommations. Danse continuelle jusqu'à 1h30 am. R.R. 2 St-Denis de Brompton. 846-3202.

COURS DE DANSE SOCIALE
Inscriptions maintenant. Groupes semi-privés et privés. S. et L. Girard, diplômés de la FLDQ, permis 270569. Tél.: 567-6017.

PRATIQUE DE DANSE
tous les samedis soirs à compter du 27 août '83 au nouveau local du STUDIO DE DANSE CAN-SOL, 1943 Belvédère sud, 564-8034.

YOGA OU RELAXATION OU MASSAGE
Premier cours gratuit. LE LOTUS, 566-8011.

COURS D'ANGLAIS.
Approche nouvelle, holiste, naturelle, facile qui fait appel aux rêves, à la suggestologie, à l'individu intégral. Cette nouvelle méthode permet l'apprentissage de l'anglais en 10 mois seulement. Pour débutants, durée: sept. 83 à juin 84. Pour rens.: tél.: 565-8897.

COURS DE PEINTURE
40 hressamedi matin10 sem., début 17 sept., endroit: Cegep. Technique de base, théorie, exercices pratique, démonstrations. Paysages, natures mortes, sujets modernes. Prof. Lucille Côté, artiste-peintre. Coût: $90.00. Inscriptions (15 maximum) jusqu'au 15 sept. à la Galerie d'art Ricard, Place Wellington. 563-9332 ou 563-9944.

1 PROPRIÉTÉS À VENDRE

BUNGALOW 20 × 40, 5 pces. Grand terrain. 3 milles de Sherbrooke. 562-4791.

1 PROPRIÉTÉS À VENDRE

DUPLEX: 2x5½ pces, bas libre à l'acheteur. Garage au sous-sol. Terrain double. 567-9036.

1 PROPRIÉTÉS À VENDRE

FLEURIMONT. Bungalow 5 pièces, sous-sol fini, abri d'auto, paysagé. Tél.: 565-9177.

le Permanent courtier

Fabrice Barré
QUEST, duplex rénové, 1 x 5 libre à l'acheteur, 1 x 4 loué non chauffé, près services, idéal pour professionnel.
QUEST, triplex brique, très propre, planchers bois franc, 1 x 2½, 2 x 5½, dont un libre à l'acheteur, bon investissement.
KATEVALE, bungalow pierre et masonite, fonctionnel, bien éclairé, 6 grandes pièces, foyer, terrain 1½ acre.
ORFORD, grande résidence meublée, 11 pces, 4 c. à c., foyer, portes patio, site paysagé, près golf, lacs, ski, parc.
HATLEY-ACRES, résidence 8 pces, 3 c. à c., foyer, 200' façade au bord du lac, près du golf, 2 acres, terrain boisé.
LAC O'MALLEY, spacieux chalet 4 saisons, 10 pces, 5 c. à c., foyers, 225' au bord du lac, site boisé, vue panoramique.
COMPTON, maison de campagne rénovée, 8 pces, grange, remise, 8 acres dont 3 acres en verger, bons revenus.
DOMAINE PRES SHERBROOKE, grande résidence rénovée, 9 pces, 84 acres, grange, bâtisses, rivière, lac. Acheteur avisé seulement.
Fabrice Barré
563-0396
563-3000
courtier
1-23602

CONDOMINIUMS
4½ pces 296$ par mois
5½ pces 328$ par mois
Comprenant Capital-Intérêts-Taxes et frais d'entretien
Prix garanti pour 3 ans grâce aux subventions pour profiter de ces prix incroyables, il ne vous reste que 2 mois pour acheter.
Le temps de ne plus payer de loyer est arrivé — A compter d'aujourd'hui c'est à vous que vous pensez!!!
Avons encore 68 unités à vendre à ces conditions
Livraison printemps
10% comptant seulement
Construit à Fleurimont, endroit par excellence
PLANTE & SMITH 563-3000
Le Permanent, courtier
1-23459

1 PROPRIÉTÉS À VENDRE

RESIDENCES

ROCK FOREST, maison 9 pces, 2 salles de bains, 5 ch. à coucher, abri d'auto, garage. Libre à l'acheteur. Evaluation municipale $55,780. Prix demandé pour vente rapide $48,500.
ST-MALO, maison 5 pces, terrain 100'x150'. Libre à l'acheteur. Prix $21,000. VENDU
NORTH HATLEY, maison 9 pces, 5 ch. à coucher, 3 salles de bains, un studio. Vue panoramique. Terrain 45,000' car., garage. Evaluation municipale $94,000. Prix demandé $60,000!
ST-ELIE, rang 8 nord, maison brique, 5 pces, chauf. élect., sous-sol presque terminé, foyer pierre des champs, boiseries chêne, abri d'auto. Terrain 100' x 200'. Transfert.
COATICOOK, rue Bachand, maison 4 pces, sous-sol fini. Prix $21,000. VENDU
COMPTON, maison brique, 1978, 5 pces, chauf. élect., garage double. Terrain 7 acres. Taxes $120.
COATICOOK, route 147, maison 8 pces, 4 ch. à coucher, garage, chauff. élect. et bois. Terrain 275' x 140'. VENDU

PROPRIETES A REVENUS

LENNOXVILLE, propriété 8 logements: 3x3½, 3x4½, 1x5½ chauffage payé par locataire. Revenus sur mise de fond 20% net.
COATICOOK 8 logements: 4x3½, 4x4½. Centre-ville. Revenu brut $15,800.

TERRAIN

OMERVILLE, terrain commercial carrefour autoroute 55, 55 acres. VENDU

CHALETS

REGION COMPTON, 3 chalets. Prix variant de $10,000 à $17,000.
AYER'S CLIFF, chalet 4 saisons, isolé, chauf. élect. Meubles récents. Terrain paysagé. Prix $25,000.
ROCK FOREST, chalet 4 saisons, sur terrain 100' x 200' partiellement boisé. Atelier-garage. Cour asphaltée. Succession.

COMMERCE

QUARTIER OUEST, épicerie-boucherie, propriété brique. Logement libre à l'acheteur. Chiffres d'affaires $250,000.

RAYMOND BRULOTTE, COURTIER
567-3114
1-23612

TRUST GÉNÉRAL

Hélène Lapierre Gisèle Déry
sont à votre disposition samedi 10h. à 4h. au Carrefour de l'Estrie, Local Sherbrooke Trust.

RESIDENCES

NORD: Bonne grande maison 10 pces, foyer, planchers bois franc, garage. Prix de l'évaluation. Françoise Dunn 565-8181.
VIEUX NORD: Cottage ancien avec serre, terrain 180' x 700', idéal pour condominium. $75,000. Françoise Dunn 565-8181.
NORD: Propriété, parfait état, foyer salon, combustion lente au s-sol, 10 pces, 4 c.c., boiseries merisier. Louise Quirion 562-9323.
NORD: Cottage ancien, propre, 4 c.c., planchers bois franc, garage détaché, bonne valeur. Gerhard Wegener 562-6422.
NORD, D'INSPIRATION NORMANDE: Brique, 9 pces, 4 c.c., foyers, planchers bois franc, s-sol fini, garage. $82,900. France Trépanier 846-3693.
NORD, 27'x42': 3 c.c., s-sol fini avec foyer, sortie ext., abri auto, remise, terrain 75'x120' paysagé. $64,500. France Trépanier 846-3693.
NORD BEAU SECTEUR: 6 pces, entrée split, planchers bois franc, s-sol fini avec sortie ext., abri. $48,000. France Trépanier 846-3693.
OUEST, RUE JEANNE D'ARC: 7 pces, 4 c.c., garage, planchers ciment, aspirateur central. Pierre Bourque 563-6417.
ROCK FOREST, RUE VIMY: Brique 8 pces, s-sol fini, 2 s. bains, abri auto, beau terrain paysagé. $49,000. France Trépanier 846-3693.
ROCK FOREST, 9 pces, planchers bois franc, s. manger, 4 c.c., s-sol fini, abri auto, terrain boisé 75x100. $53,000. France Trépanier 846-3693.
4 KM LENNOXVILLE: Bung. garage double, piscine creusée, remise, grand terrain. $65,000. Gerhard Wegener 562-6422.
ST-ELIE: Cottage en petite pierre des champs, 8 pces, 4 c.c., garage, terrain 29,734 p.c. $65,000. France Trépanier 846-3693.
CHE. STE-CATHERINE: Résidence impeccable, 9 pces, grand terrain, s-sol 3 pces loué $200./mois, 5 min. Université. Marjolaine Morin 565-9843.
ASCOT CORNER: Bung. 6 pces, taxes: $548.85, construction bonne qualité avec ameublement, 14 pces, cèdre. Lucien Caron 563-8609.
VILLAGE HAM-SUD: Cottage 5½ pces, rénové, grand terrain. Idéal pour 2e résidence. Marjolaine Morin 565-9843.
WEEDON: Bung. récent, 6 pces, belle finition intérieure, grand terrain, situé près rivière St-François. Marjolaine Morin 565-9843.

CHALETS/DOMAINES

UNIQUE, GRAND LAC BROMPTON: Terrain bord de l'eau, 73,000 p.c. avec bâtisses. Faut voir. Réjean Lapierre 566-1812.
PETIT LAC MAGOG: Résidence 5 pces, foyer, puits & fosse, finition à faire, terrain 66 pi. façade par 200 pi. $31,500. Hélène Lapierre 864-6483.
ENVIRONS D'ORFORD: Maison hivernisée, 100 pi. façade sur lac, confort & tranquilité pour moins de $50,000. Marie-Lise Jolicoeur 864-6313.
DUDSWELL: Chalet hivernisé, bord de l'eau, construction de luxe, foyers pierre, face à un bassin d'eau. Vue superbe. Louise Quirion 562-9323.
LAC MALAGA: Attrayant bung. cèdre, 5 pces, poêle combustion lente, porte patio, terrain paysagé 100 pi. sur lac. $49,500. H. Lapierre 864-6483.
PROPRIETE UNIQUE: Isolée dans superbe boisé 2½ acres, coin sauvage, proximité lac Libby, neuve, foyer, 3 s. bain. F. Hébert 565-8181.
WEEDON, PETITE FERMETTE: 3 acres, cottage 5 pces, rénové, grange, écurie, prix raisonnable. Près village. Marjolaine Morin 565-9843.
ST-DENIS, 107 ACRES: Cottage 8 pces, 5 c.c., demande rénovation, grange, garage, offre raisonnable sera acceptée. France Trépanier 846-3693.

TERRAINS/TERRES

ROCK FOREST: 2 terrains avec services, superficie totale 35,477.5 p.c., zonée semi-commerciale, coin Beaulieu & Bergeron. Louise Quirion 562-9323.
ROUTE DE VENISE: Terrain 105 pi. façade par 225 pi., très boisé avec joli ruisseau. Prêt à construire. $6,500. Françoise Hébert 565-8181.
ASCOT, 600 ACRES: Che. Roberge, mélange bois franc & bois mou, plantation pins, 2 ruisseaux, 2 bancs de gravier. Négociable. Diane L. Régnier 564-11-23.
NOTRE-DAME DES BOIS: Terre boisée env. 108 acres, zonée verte, taxes: $116.03. A la sortie de Notre-Dame des Bois. Louise Quirion 562-9323.

INVESTISSEMENTS

FONTAINEBLEAU: Hôtel de campagne, bar-salon pour 125 personnes, grande possibilité, bon investissement. Marjolaine Morin 565-9843.
RUE LEDOUX: 7 loyers, tous loués, revenus intéressants, 6-4 pces & 1-5 pces. Pierre Bourque 563-6417.

MAISONS-MOBILES

ST-ELIE: Payez moins cher qu'un loyer, maison-mobile 14'x54', chauff. élect., situé près école, tous services. Gisèle Déry 849-7723.
ASCOT: Maison-mobile 14'x64', terrain 150'x100' paysagé, arbres matures, mtaxes: $269.91, piscine, garage isolé. Lucien Caron 563-8609.
MARTINVILLE, rte 251: Roulotte 25 pi., terrain 6,375 p.c., coin paysagé, près rivière aux saumons, bas prix. Louise Quirion 562-9323.
1-23606
Bur.: 2630, rue King Ouest, Sherbrooke 565-8181
Succursale Carrefour de l'Estrie (Local Sherbrooke Trust)

Le GUIDE des RUBRIQUES

VISA MasterCard

Nous acceptons ces cartes. Pour payer votre petite annonce donnez votre no. de carte et date d'expiration.

SPECIAL
1A Tour d'horizon

IMMEUBLES
1 Propriétés à vendre
2 Propriétés à revenus à vendre
3 Propriétés désirées
4 Cottages bungalows à vendre
5 Cottages bungalows à acheter
6 Maisons mobiles roulottes à vendre
7 Chalets à vendre
8 Terrains à vendre

IMMEUBLES
9 Fermes à vendre
10 Commerces à vendre
11 Commerces à louer
12 Maisons de campagne
13 Hôtels motels
14 Bâtisses commerciales
15 Propriétés hors Sherbrooke
16 Propriétés à revenus désirées

FINANCE
21 Hypothèques
22 Argent à prêter
23 Argent demandé
24 Collection
25 Occasions d'affaires
26 Comptabilité impôt

LOCATION
41 Appartements à louer
42 Appartements à partager
43 Maisons à louer
44 Logements à louer
45 Condominiums
46 Appartements désirés
47 Locaux à louer
48 Locaux demandés
49 Logements meublés à louer
50 Bungalows cottages à louer
51 Chambres à louer
52 Chambres et pension
53 Chalets à louer
54 Entrepôts Garages à louer
55 Machinerie à louer
56 Bureaux à louer
57 Demande à louer
58 Divers à louer

DIVERS
61 Voyages transport
62 Personnel
63 Perdu Trouvé
64 Non-responsabilité
65 Animaux à vendre
66 Articles de sport
67 Camping
68 Piscines
69 Bateaux
70 Yatchs
71 Divers à vendre
72 Nouvelettes
73 Machinerie à vendre
74 Appareils photographiques

MARCHANDISES
81 Machines à coudre
82 Vêtements à vendre
83 Antiquités à vendre
84 Terre de jardinage
85 Terre pour pelouses
86 Demande à acheter
87 Demande à échanger
88 Instruments de musique
89 Matériaux de construction
90 Equipement de bureau

EMPLOIS
101 Personnel demande
102 Travail demandé
103 Vendeurs Vendeuses
104 Couples demandés
105 Instituteurs Institutrices
106 Aides domestiques
107 Travaux domestiques
108 Travail à temps partiel

EDUCATION
121 Ecoles de conduite
122 Educatif Instruction
123 Cours privés

SERVICES
141 Entrepreneurs
142 Garderies
143 Services divers
144 Service d'ambulance
145 Réparations d'appareils
146 Déménagement
147 Cartes professionnelles
148 Paysagistes

AUTOMOBILES
161 Bicyclettes à vendre
162 Tracteurs
163 Equipement de ferme
164 Motoneiges
165 Motocyclettes scooters
166 Remorques
167 Autobus
168 Camions
169 Moteurs
170 Autos à vendre
171 Autos à louer

AVIS AUX ANNONCEURS
Nos annonceurs sont priés de vérifier leur petite annonce le 1er jour de la parution. La Tribune ne se rend pas responsable pour plus d'une insertion d'une annonce erronée.

POUR PETITES ANNONCES CORRECTIONS CHANGEMENTS
569-9501
19757

1 PROPRIETES A VENDRE

23,500$, EST, 166 Bowen nord, 6 pces, grand terrain boisé, échange accepté, peu de comptant. André, 567-9869, 563-0077.

1 PROPRIETES A VENDRE

5 MINUTES de l'univ., canadienne, toutes en pierre des champs, avec garage, foyer, grand terrain boisé. S'ad. à: 4190 Louise. 864-4496.

1 PROPRIETES A VENDRE

ASCOT, 2 milles du village. Bung. 6 pces, const. récente, terrain 200x200. Taxes 263$ Nazaire Létourneau, 562-2264. CAISSE D'ETABLISSEMENT, courtier, 566-1144.

1 PROPRIETES A VENDRE

A QUI LA CHANCE? Quartier est, maison neuve avec garage au sous-sol, terrain 6,563 car. Eligible à toutes les subventions. Comptant requis 6,500$ Mensualités 312$ P.A.A.P. ou 316$ CH. 564-0074, (après 5h.: 564-4665).

MAISON 7 PIECES, 2 chambres à coucher; chemin des Ecossais.- 1 acre de terrain: 65,000$. Tél.: 564-8506.

1 PROPRIETES A VENDRE

A VALCOURT maison 24'X 44', grand terrain boisé avec ruisseau, piscine, bain tourbillon extérieur. Taxes minimes. Financement à discuter. Située sur route 243. Après 5 hres: (514) 532-3652.

1 PROPRIETES A VENDRE

A VENDRE OU A ECHANGER pour maison à revenus, bungalow 28 X 42, solarium, brique, foyer, à 10 min., du Carrefour, 28 âcres boisés zonés blanc. Sans intermédiaire. Tél: 567-6400.

1 PROPRIETES A VENDRE

A VENDRE A DANVILLE grande maison, au centre du village, sur 3/4 d'acre, avec des arbres, complètement rénovée et isolée avec fibre de verre, entrée élect. de 200 amp., avec grand atelier adjacent complètement isolé, avec entrée de 220 volts. Prix réduit à 35,000$. Demande 5,000$ comptant, balance avec intetêt très bas. Toutes offres seront considérées. Aubaine privée. 819-839-2431.

BELLE MAISON DE CAMPAGNE récente, à proximité CHU. Cachet spécial. Faut voir! Très bon prix. Sans intermédiaire. Après 5h.30: 569-5300.

1 PROPRIETES A VENDRE

BELLE RESIDENCE 9 PCES, foyer, piscine, garage double, paysagé, 10 min. Carrefour. Prix spécial pour vente rapide. 846-4713.

1 PROPRIETES A VENDRE

CHEMIN DU CHU. Par propriétaire, 1 mille du CHU. Propriété 10 pces, finition de qualité, foyer. Terrain 6 acres, piscine. Tél.: 562-6172.

1 PROPRIETES A VENDRE

A VENDRE OU ECHANGER contre propriété à revenus. Bung. 1979, 3 c.c., bien décoré, rue sans issue, OU Grand Lac Brompton, style ranch, bonne const. Terrain bien aménagé, 33,000$ Daniel Lambert, 563-2419, 563-3000
LE PERMANENT, courtier

BORD GRAND LAC BROMPTON, chalet-maison meublé, bateau moteur. Tout est récent. Ludmille Picard, 562-2768, 563-3000
LE PERMANENT, courtier

COATICOOK
au 802 Child. Maison 10 pièces, avec logements 4 pièces. Vente rapide. 38,000$. Tél.: 849-4024, 849-7777.

MANUFACTUREE PAR:

Toiture Mauricienne Inc.

UN SERVICE PROFESSIONNEL ASSURE!
PLUS DE 20 ANS D'EXPERIENCE!
LE PLUS IMPORTANT FABRICANT AU QUEBEC!

DES ECONOMIES de TEMPS, du COUT de la MAIN-D'OEUVRE, du COUT des MATERIAUX

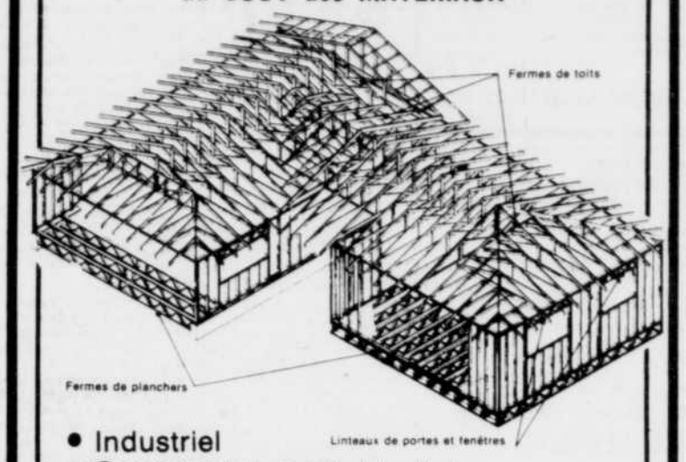

- Industriel
- Commercial
- Résidentiel

POUR VOUS SERVIR LOCALEMENT

Lynn Maysenhoelder
PLUS DE 12 ans d'expérience

MATERIAUX DE CONSTRUCTION FLM inc.
381, rue Liège,
Sherbrooke, Qc
J1J 2N1
(819) 563-8726/28

Agent-Distributeur Exclusif pour l'Estrie

DÉPOSITAIRES AUTORISÉS:

Les Distributions Shermat Inc., 1240 est, rue Galt, Sherbrooke. 569-6662
Lumberland 5711, Boul. Bourque, Rock Forest. 563-0220
Oscar Pagé & Fils Inc. 82, rue Grondin, East Angus. 832-4944
Matériaux Côté & Bouchard Inc., R.R. 1, Intersection route 108 et 251, Lennoxville. 567-8055
Lumberland 460 ouest, St-Patrice, Magog. 843-3346

1-23488

TRANS-ACTION

Judith Galvin Landry

M. Ronald Marcoux, directeur général, est heureux d'annoncer l'adhésion de Mme Judith Galvin Landry à l'équipe de vente de Trans-Action. Immeubles Marcoux. Mme Landry a complété son cours en immobilier avec grand succès et a toutes les qualifications pour répondre à toute demande d'achat oude vente de propriétés.

1-23613

IMMEUBLES MARCOUX COURTIER
569-9926

Leo Paul Brodeur
GRANTEUR EN IMMEUBLES

BUREAU-567-4129

BUREAU: 567-4129

SPRINGROAD, Lennoxville, prop. 6 pces. Terrain 290'x250'. Taxes totales 600$ app. Qui veut grande propriété?

BUNGALOW 5 pces, sous-sol commercial. Construction '65.

MAISON DE CAMPAGNE, 8 pces. Terrain 200' x 500'. 2 milles de Windsor. Taxes ann. 306.60$. Vue magnifique.

NORD, bungalow 5 ½ pces. Terrain 95' x 100'. Piscine creusée. Bon prix pour vente rapide.

ASCOT CORNER, propriété 5 logements, bon état. Revenu brut dépassant 12,000$.

EST, rue Brouillette, bungalow 25' x 40'. Terrain 60' x 100'. Etat neuf. Au bas prix de 46,500$.

RUE KENNEDY NORD, 8 pces. Bâtisse rénovée. Terrain 155' x 275'. Taxes totales 801$.

567-4129
LEO-PAUL BRODEUR INC.
courtier
264 Murray

1-23286

Le Permanent
courtier

MAGOG, 33,000$.
Bungalow '72, impeccable, fonctionnel, 6 pces, 3 c. à c., foyer en pierre. Taxes basses. Droit de plage.

Fabrice Barré 563-0396 — **563-3000 courtier**

1-23603

ROLLAND

LAC MEMPHREMAGOG, Baie Harvey: 85,000$ et 37,500$.
MINI-FERME, colline Bunker 40,000$.
RUISSEAU, Beron à Randboro, 110 acres boisées. Maison parements brique, jardin paysagé, cabane à sucre, garage, vieille grange.
MAGOG, maisons: 47,500$, 45,000$ et 18,000$ et autres.

ROLLAND & ASS.
courtier
Magog
843-6657

1-23552

Pour moins cher

MAISONNEC

Construit partout --- et de la qualité

A partir de 38,000 $
Subvention provinciale 3,000 $ municipale 2,000 $
Intérêt 9½% 3 ans

Terrains disponibles à:
— Fleurimont — Lennoxville
— Canton d'Ascot — Rock Forest

Représentant Sherbrooke
Daniel Gaudreau, ingénieur **819-565-7154**

1-23495

---

les condominiums
Don Bosco inc.

Financement 9½% 3 ans
Pas de travaux permanents

Situés Quartier Nord, face au Séminaire Salésien, avec vue superbe de la ville. Terrain paysagé, garage. Différentes grandeurs.

L'Ultime en raffinement...

JACINTHE DUBÉ 565-8069

Le Permanent, courtier
563-3000

23611

1000$ de rabais

sur le prix régulier de nos maisons, éligibles à toutes les subventions

On peut vous loger à partir de 32,500$ terrain et travaux permanents inclus.

Intérêt 9½% - 3 ans

Offre valable jusqu'au 31 août '83

A vous de choisir

- Maisons unifamiliales selon vos plans ou les nôtres
- Maisons préfabriquées, modulaires ou mobiles
- Terrains disponibles à Rock Forest et St-Elie ou sur le vôtre

Résidence de qualité supérieure, située dans un havre de paix si longtemps convoité... et à quelques minutes de la ville.

Direction St-Elie par rue Portland, jusqu'au 8e Rang, tournez à droite - Un mille - Mijaro

DOMAINE LES SOEURS

Réalisation de
MIJARO INC.
St-Elie d'Orford, 566-5846

1-23491

Date limite des programmes 31 décembre

Intérêt 8¾% 3 ans

Subvention allant jusqu'à
15 000$
Grand choix de maisons
à partir de **36 075$**
Paiements mensuels: 237$ P.A.A.P. 293$ C.H.
travaux permanents inclus.
Venez choisir votre terrain.
Quelques maisons encore éligibles selon le programme fédéral

MAISONS MODELES OUVERTES AUX VISITEURS
Pour la période estivale
dimanche 1h30 à 4h30
lundi-mardi-merc. 9h à 9h
jeudi-vendredi 9h à 5h
Autres temps en signalant 564-0074 564-4665
984 Montpelllier (près Brasserie Fleurimont)
FLEURIMONT Suivez les indications à partir du 984 de la rue Montpellier.

1-23467

Construction R.R.C. inc 564-0074 — 564-4665

Groupe Associé
courtier

TERRE 57 ACRES, 2½ mi. vol d'oiseau C.H.U.S.

EST, grand bungalow 5 pces, loyer 3½ au sous-sol, entre hôpital et Cégep. Prix très intéressant.

MICHEL TETREAULT
566-5666
565-7474

1-23609

---

le Permanent
courtier

MAISON OUVERTE
dimanche le 28 août 1983
de 2 h à 4 h

1015 Larocque, Sherbrooke
Bungalow spacieux, décoré avec goût, 2 foyers, beau terrain de 100' x 100'. Très belle vue!

Jean-Paul Thériault 567-3634 — **563-3000 courtier**

1-23605

Le Permanent,
Courtier

MAISON OUVERTE
dimanche le 28 août 1983
de 2 h à 4 h

1430 Mirka, Rock Forest
Split-level, 8 pces, sous-sol fini, s. jeux, s. lavage, bureau, 2 remises, paysagé, abri, près école.

Albert Guay 564-3902 — **563-3000 courtier**

1-23604

OUVERTE AUX VISITEURS
Semaine, soir: 7 hres à 9 hres
Samedi et dimanche: 1 hre à 4 hres

1010 KENNEDY NORD
Site magnifique, maison confortable, isolation au-delà des normes, plafonds R-40, murs R-21, armoires en chêne.

Profitez des subventions: fédérales 3,000$, municipales 2,000$. Intérêt 9½% - 3 ans.

Venez visiter et comparer notre qualité. Choix de plusieurs modèles.

PIERRE SIROIS CONSTRUCTION
845-7191
R. Beaurivage, rep. 564-6651

23489

Groupe Associé
Courtier

MAISON OUVERTE AUX VISITEURS
Dimanche le 28 août 1983
de 14h. à 16h.

R.R. ≠4, Chemin de Stoke, 1 mille du C.H.U., brique, 29'x36', magnifique terrain 200' x 400'. Taxes minimes. Libre sur demande.

Venez visiter, dimanche le 28 août 1983

Colette Gagné
567-3321 — 565-7474

2250, rue Hugo
QUARTIER NORD. Superbe résidence, 11 pièces, 5 c.c., bureau-bibliothèque, cave à vin, système d'alarme. Terrain de 34,403 pi. ca. Garage double. Libre immédiatement.

P.F. Legault
565-7474 ou 562-3401
GROUPE ASSOCIE
courtier

1-23608

Groupe Associé
Courtier

VENTE RAPIDE

Grand bungalow, 5 ch. à coucher

PRES PETIT CENTRE D'ACHATS
Terrain extraordinaire, 200' profondeur.

VUE SUR LA VILLE et MONT ORFORD

Michel Tétreault
565-7474
566-5666

1-23610

---

le Permanent
courtier

Suzane Guilmette

GREENLAY, spacieux style ranch, pierre et brique, foyer, garage attaché, finition grand luxe. Faut voir!

OUEST, secteur paisible, choix de bungalows brique, très propres. A partir de 45,000$. Contactez-moi.

FLEURIMONT, maison-mobile, style bungalow, sous-sol fini, beaucoup d'extra. Terrain paysagé 105' x 79'.

R.R.≠3, COMPTON, charmant cottage antique, rénovations récentes, 8 acres, 125 pommiers, bons revenus.

CHEMIN HEMMING, Drummondville, bungalow pierre, au bord de la rivière, foyer au sous-sol, planchers chêne. A voir.

L'AVENIR, porcherie-maternité, const. 1979, 78 acres, 240 truites, 8 mâles plus engraissement. Bons revenus.

SUZANNE GUILMETTE
562-0758
563-3000
1-23601 **courtier**

SAWYERVILLE, ferme 33 acres, avec grande grange pour chevaux, nettoyeur d'étable. Belle grande maison. Vue. Seulement 60,000$.

COOKSHIRE, maison 6 pces, foyer, chauf. élect., planchers bois franc. Demande 35,000$.

EATON CORNER, fermette 10 acres, maison confortable 6 pces. Grange, pacage, jardin. 35,000$.

BURY, maison rénovée, sur 6½ acres, 3 lacs, bois. 45,000$.

LA PATRIE, maison neuve style québécois pierre et brique. 50 acres terrain. Belle vue. 65,000$, tel quel.

NOTRE-DAME-DES-BOIS, 180 acres zonées blanc, 40 acres boisées, balance coupé. Endroit idéal pour la chasse. Seulement 12,600$. 100 ACRES, bois mélangé; 13,000$.

BURY, ferme 75 acres, maison, vieille grange, prairie. Vue, bois. 49,000$.

STE-MARGUERITE, maison de ferme meublée, 100 acres terrain. Seulement 34,000$.

LA PATRIE, idéal pour club. Vue sur montagne. Grange refaite pour maison de club. Foyer, fenêtres panoramiques, maison de concierge, lac, 100 acres terrain. Demande 62,000$.

5 MILLES COOKSHIRE, bonne maison de ferme centenaire, entourée d'arbres. Ecurie, 1¼ acre. Vue. Demande 27,000$.

BISHOPTON, 55 acres avec quelques lots sur rivière St-François, maison-mobile, tracteur, "bulldozer", puits de gravier. 50,000$.

COOKSHIRE, belle grande maison, avec grand terrain, foyer, arbres. Faut voir.

BURY, érablière 4,500 entailles, équipée sur tube avec vacuum. Electricité. 29 acres. Bien situé. Demande 31,000$.

SAWYERVILLE, quelques bonnes maisons. Prix en bas de 30,000$.

SCOTSTOWN, vieille maison confortable, ¼ acre. Demande 12,500$. Autres maisons de 16,000$ à 22,000$.

CLIFTON, ferme 100 acres, maison, grange, 20 acres prairie, pacage. Demande 39,000$.

SCOTSTOWN, 207 acres, jeune repousse, plantation pins. Idéal pour la chasse. 15,000$.

Pour acheter ou vendre des propriétés de toutes sortes, appelez:

ROBERT BURNS
courtier
COOKSHIRE
875-3203
Pas le dimanche

1-23310

Trust Royal Services Immobiliers
COURTIER

IMMEUBLE Trust Royal — L'ENSEIGNE QUI FAIT VENDRE

2855 King ouest, Sherbrooke, 563-9834

RESIDENCES

NORD: rue Argenson, cottage impeccable 9 pièces, 4 chambres à coucher, foyer au salon, salle à manger, planchers bois franc, garage. Prix réduit. Rita Harvey 849-3786.

NORD: Canadienne 2 étages, 4 chambres à coucher, foyer, garage pierre des champs, chauffage électrique, grand terrain paysagé. Endroit tranquille. Près des services. Clément Gagnon 564-8054.

NORD: Charmant bungalow 8 pièces impeccables, marqueterie, foyer, secteur de choix, terrain privé, piscine. Liliane Gaumond 569-3540.

Nouvelle inscription, maison en excellent état, 4 chambres à coucher, intérieur très dégagé, sous-sol fini. Doit vendre: départ. Jacqueline Bolduc 846-2052, 566-4454.

NORD: Bungalow brique impeccable, 3-4 chambres à coucher, salle à dîner, boiseries et planchers bois franc, sous-sol complétement fini avec Franklin, transfert. Faut voir! Rhoda Leonard 565-7125.

1825 Anjou, cottage 1970, salon et salle à dîner sont des pièces superbes et vastes, possibilité de 5 chambres, grande véranda au 1er étage, cuisine fonctionnelle! Michelle Garant 565-8880.

NORD: rue Chapais, bungalow brique 1977, chauffage électrique. Prix raisonnable pour chute rapide. Michelle Garant 565-8880.

Nord, magnifique occasion, bungalow excellente finition, marqueterie, 5 chambres, salon, très belle cuisine, piscine. Ne ratez pas cette aubaine. Prix $59,000.00. Jacques Ponsa 864-6479.

Près Carrefour de l'Estrie, bungalow 7 pièces, prix à faire réfléchir. Terrain privé par haie de cèdres, balançoire, etc... Près arrêt autobus. Lucie C. Lapointe 567-2212.

Intérieur dégagé. Tous les planchers bois franc incluant, salle familiale, foyer, avec poêle encastré, sortie extérieure, sous-sol. Terrain paysagé facile à entretenir. Lucie C. Lapointe 567-2212.

5 minutes de l'Université, bungalow immense, 4 portes patio, foyer séparant le salon de la salle à dîner, construction récente et assez exceptionnelle. Michelle Garant 565-8880.

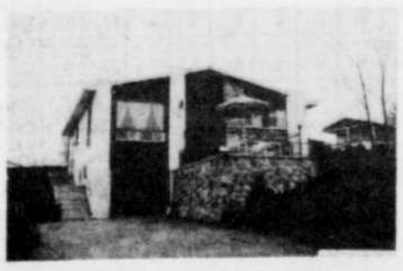

EST: Modèle exclusif, 6 pièces dégagées, garage, terrain double. Libre. Francine Charest 563-2550.

Magog, rue St-Patrice E., Bungalow rénové, 3 chambres à coucher, sous-sol fini, très grandes pièces. Terrain 16,000 pieds carrés. Louise Gadbois 838-5654.

Proximité Woolco, véritable split level, 4 niveaux, pièces ouvertes, salle familiale avec foyer, 2 salles de bains, terrain paysagé, clôturé. Francine Charest 563-2550.

ROCK FOREST: mini-canadienne construite 1976, façade brique, finition haute qualité, chauffage électrique, porte patio, rue tranquille. Cause vente transfert. Francine Charest 563-2550.

4787 Gaspé, bungalow 1979, 2 lucarnes, salle à dîner avec porte patio donnant sur une belle galerie, finition luxueuse. Michelle Garant 565-8880.

A LA CAMPAGNE

A la campagne, bungalow 10 pièces accueillantes, chauffage électrique, 2 foyers, nombreux extra, grand terrain, taxes raisonnables. Liliane Gaumond 569-3540.

Hatley 25 acres, bungalow construction A-1, laboratoire expérimental de frêne et noyer. Faut vendre. Prix surprenant. Ginette Rodrigue 567-0718.

Maison historique, sur 1½ acre de terrain paysagé, au village de Hatley, 4 chambres à coucher, 1½ grand salon, salle à dîner, salle familiale. Prix raisonnable. Elizabeth Fee 842-4178.

North Hatley, bungalow plus garage impeccable, construction de qualité, 500 pins, près centre Belvédère. Taxes $454.20. Prix $45,000.00. Ginette Rodrigue 567-0718.

Rock Forest. A la campagne, 10 minutes de Sherbrooke, bungalow 3 chambres. Dans les $30,000.00. Pour information Carole Gilbert 563-3214.

CHALET

Grand lac Brompton, joli chalet suisse 4 saisons, intérieur en bois, armoires en pin, beau terrain avec arbres matures. Vendu entièrement meublé avec bateau-moteur 50 forces. Jacqueline Bolduc 846-2052, 566-4454.

REVENUS

Est, 442 Mont-Plaisant, 4 logements brique, quatre garages avec cour pavée. Près de toutes les commodités. A voir. Financement disponible. Gilles Labbé 566-2419.

BROMPTONVILLE, 6 logements brique, 4½ pces, chauffage électrique, payé par locataires, bon revenu. Placement sûr. Emile Nothomb 566-6038.

Secteur Nord: 14 logements, 4½ pces, tous loués, revenu $50,000.00. Financement $205,000.00. Prix réaliste. Bon investissement. Emile Nothomb 566-6038.

TERRAINS

Lac Memphrémagog: Terrain de 5 acres, dont 240 pieds façade sur lac, zoné blanc, plantation de pins matures. Arbres matures. Clément Gagnon 564-8054.

Lac Memphrémagog terrains sur le lac du côté ouest & est du lac. Chemins accessibles. Prix raisonnable. Patti Macaulay 843-2330.

1-23306

1 PROPRIETES A VENDRE

COTTAGE, NORD. 80,000$, const. 1980, 8 pces. Près du golf. Secteur de premier choix. Yolande Courchesne, 569-1857. Century 21, DIRECT COURTIER INC., 566-2223.

E8216. BUNGALOW duplex impeccable, brique, entrée sous-sol, grandes pces, 4 ch., s.f., revenu 210$mois. Faut voir! Diane Ricard, 569-8296. IMMS MARCOUX, courtiers
TRANS-ACTION, 569-9926

DANVILLE, joli bungalow 5 pces, très propre, site de villégiature. 34,800$ J.J. Boivin, 563-3000, 563-8232
LE PERMANENT, courtier

E8243. EST, 1111 DES OEILLETS. Bungalow 3 c.c., abri d'autos, chauf. bi-énergie, taxes 1245$. Piscine, arbres. Bon achat. Renald Fournier, 563-1923. IMMS MARCOUX, courtiers
TRANS-ACTION, 569-9926

FAUT VENDRE!

31 Mullins, Broptonville — 4 ch. à coucher, 2 salles de bains, foyer, planchers bois franc, sous-sol fini. Entrée double, pavage modulaire. Intérêt 10%. Par propriétaire.

846-4807

1-23349

ST-ELIE, 1001 BOISVERT.

6 min. du Carrefour, parc Ma Villa. Bungalow 1974, 8 pièces, 4 chambres, sous-sol fini. Chauffage huile et combustion lente. Bar au sous-sol. Garage, entrée asphaltée. Piscine 24' avec "deck". Terrain 8,000 pi.car. 45,500$. A refinancer.

SOIR: 864-9266

23321

OUVERT AUX VISITEURS
dimanche de 1 hre à 4 hres
CONDOMINIUM de prestige
Place Condonia
68 unités - 55 vendues

NORD, 1450 Desgagnés, près Monastère des Rédemptoristes, luxe, tranquillité, site exceptionnel, près des services et à un prix plus qu'abordable.

SUBVENTION 5,000$ Intérêt 9½% - 3 ans
Pour visiter en tout temps
564-6500 569-8105
569-6626
1-23463

Les Patrons

≠ M-462

Ca ne pourrait pas être plus facile ou plus beau. Il n'y a pas de quoi même si vous êtes très occupée, vous confectionnerez ce modèle de Betty Hanson dans quelques heures. Seulement 2 parties principales, ni fermoir, ni bouton. Portez ce jumper avec ou sans blouse. L'original est de crêpe de laine; considérez aussi le velours, toile, coton ou satin.
Patron imprimé ≠ M-462 — Disponible dans grandeurs demoiselles: 8, 10, 12, 14, 16, 18. Grandeur 12 (poitrine 34). Pour le jumper vous utiliserez 1 verge et 5/8 de 60".

AVIS: Ces patrons ne sont disponibles qu'en anglais. Ils sont cependant accompagnés d'un lexique français.

Envoyez votre chèque certifié ou mandat poste au montant de $3.00 (Patrons $2.50, frais postaux et manutention 0.50¢) à:

Service des patrons, La Tribune,
109 Crockford Blvd.
Scarborough, Ont. M1R 5B4

Numéro ------ Taille ----------
Nom ----------------------
Adresse ----------------------

Tél. ----------------------

1 PROPRIETES A VENDRE

EST, A QUI LA CHANCE? Bung. 5 pces, 3 c.c. Terrain 90x120. Prix 23,000$ pour vente rapide. Marcel Bellavance, 566-6844. DANIEL ROBERGE, courtier, 564-4434.

EST, BUNG. brique 7 pces bien décoré, foyer de pierre, abri d'auto, beau secteur. Daniel Lambert, 563-3000, 563-2419
LE PERMANENT, courtier

EST, RESIDENCE

Pierrebrique, 8 pces, 4 c.c. Près tous services, école primaire en face. Pas de résidences dans entourage arrière. Bien tranquille. Idéal personnes retraités. Paroisse Marie-Reine. Tél.: 567-6750.

EST, RUE LANGEVIN. Bung. 9 pces, 4 c.c., abri auto, s-sol bureau ou logement 3 pces. Nazaire Létourneau, 562-2264. CAISSE D'ETABLISSEMENT, courtier, 566-1144.

Faut le savoir!

NORD, 2 luxueuses propriétés, garage double. Sur rendez-vous.

NORD, duplex de grand luxe, 1x9,1x3 pces, abri double. Nombreux suppléments.

NORD, 3 logements, brique, sous-sol terminé. Idéal pour bureau privé ou autre.

NORD, joli bungalow pierre et déclin 9 pces, abri. Atelier, etc.

KATEVALE, chalet meublé 6 pces avec abri. Terrain 200x400. Superbe vue.

NORTH HATLEY, style canadien 7 pces, 23 acres. Peu de taxes.

ST-ELIE via Deauville, bungalow neuf 5 pces, grand terrain.

PRES DE SHERBROOKE, maison récente en pierre. Superbe vue. Garage, 63 acres de beau terrain.

AUTRES PROPRIETES RESIDENTIELLES, à revenus, maisons monbiles, terrains, fermes et commerces.

DESNOYERS & DUROCHER COURTIER, 565-8205 P. DUROCHER.

FAUT VENDRE, à un prix très avantageux, maison 12 pces, résidentielle ou commerciale, pour dépanneur, foyer d'accueil ou autres. Aussi **MAISON 2 LOGEMENTS.** Vente par la propriétaire. A Weedon. 877-2932, 565-9982.

MIJARO: Maison Chanteclair à vendre, grand terrain, petit comptant. Tél: 566-2010.

À VENDRE
MAGNUM IMMOBILIER COURTIER
ROBERTE BERTHIAUME
569-0500

RUE HUGO - Excellente opportunité: unifamiliale 2 étages, 9 pces, 4 ch. à coucher, piscine, garage double, vaste terrain. 95,000$.

NORD - Attrayant bungalow 8 pces, 3 ch. à coucher, garage, impeccable, jardin avec sous-bois. Prix accessible.

RUE PROVENCE - Bungalow 7 pces avec logement 4 pces, entrée privée, vaste terrain. Entretien minime.

NORD - Style cottage, classique, 9 pces, 4 ch. à coucher, construction A-1, garage, site recherché, exclusive.

NORD - Bungalow 6 pces, 3 ch. à coucher, cheminée au salon, possibilité finir niveau inférieur, immense terrain. 79,500$.

NORD - Charme des années 1950, attrayant cottage 10 pces, 4 ch. à coucher, piscine, garage, jardin paysagé.

VIEUX NORD - Nouvelle inscription: Vaste résidence restaurée, cachet ancien, 5 ch. à coucher, riche finition bois, intérieur dégagé et spacieux, garage. 105,000$.

EST - Triplex, près Hôtel-Dieu, 2 x 6, 1 x 4, brique. 59,000$.

FLEURIMONT, ATTENTION: Semi-détaché, 6 pces, 3 ch. à coucher, impeccable. 52,000$.

AYER'S CLIFF - A VENDRE OU A LOUER - Découvrez ce coin enchanteur du lac Massawippi, vieille maison restaurée, 5 ch. à coucher, grange, piscine, garage. Le tout sur 75 acres, végétation riche.

NORTH HATLEY - Résidence 2 étages, bien restaurée, 4 ch. à coucher, foyer massif pierre, garage, atelier, superficie 90,000 p.c. Vue panoramique.

ROBERTE BERTHIAUME
569-0500
1-23646

1 PROPRIETES A VENDRE

FLEURIMONT bungalow, inspiration Québécoise, terrain 70x100, 4 pces au rez-de-chaussée, 1 chambre et 1 salle de lavage au sous-sol. Prix demander: 42,000$. 566-8138.

FLEURIMONT, bung. brique 9 pces, 5 c.c., abri d'auto, foyer, piscine, asphalte, patio. Grand terrain. Marcel Bellavance, agent 566-6844. DANIEL ROBERGE, courtier, 564-4434.

FLEURIMONT, bungalow brique, 28x44, marqueterie, foyer, 4 c.c., terrain 100x171, piscine. Jacinthe Dube, 565-8069, 563-3000
LE PERMANENT, courtier

FLEURIMONT, rue Des Merisiers. Maison 1979, style Normand, extérieur en brique. Finition soignée, planchers bois franc/céramique, sous-sol semi-fini. Terrain 13,600 pi car. Après 5h: 569-2891.

FLMT. CH. DUPLESSIS. Cottage 8 pces, bien rénové, sur terrain 9.2 acres, garage, étang, etc. Daniel Lambert, 563-3000, 563-2419.
LE PERMANENT, courtier

LENNOXVILLE

MAISON NEUVE 28x44, 3 ch. à coucher. Brique. Armoires et planchers bois franc. Chauf. "heat pump" 50 % économie. Climatisé en été. Subvention féd. 3,000$
BO-TOIT CONSTRUCTION Inc. 569-8105, 569-7081.

LUXUEUSE maison 6 pces. Terrain 4 acres boisé bouleaux et érables. Avec petite cabane à sucre. 8 milles de la ville. 846-4164.

MAGOG, cottage style ancien, rénové avec goût, 12 pces, foyer, petit commerce saisonnier avec très bon revenu. Jacinthe Dubé, 563-3000, 565-8069.
LE PERMANENT, courtier

MAISON 7 PIECES à vendre, 45,000$ ou à louer 450$mois non chauffé. Rue St-Francis, Lennoxville. Tél. après 6hres, 565-7224.

MAISON JUMELEE, près CHU, 5½ pces, 24x34, très bien située. Taxes et chauffage peu élevés. Tél.: 562-3993.

N8195. PRES PARC ST-ALPHONSE, bungalow brique 7 pces, 5 c.c., salle de jeux, piscine, garage. Faut vendre! Louise Gagné, 567-0183. IMMS MARCOUX, courtiers
TRANS-ACTION, 569-9926

NORD, 1958 Portland, joli cottage, grandes pces. Paysagé, près tous les services. Doris Corriveau, 569-6148, 563-3000
LE PERMANENT, courtier

NORD, 65 FAUTEUX. Ma propre maison 9 pces, abri, balcon. Vue. Exclusivité. Finition chêne. Chauf. élect. P. Durocher, courtier, 565-8205.

Groupe Associé

Colette Gagné
567-3321
565-7474

CHEMIN DU C.H.U., brique, 27'x36', abri. Terrain 200'x400'.
FAUT VENDRE!

Colette Gagné Groupe Associé

ST-ELIE, magnifique maison, entrée split, taxes 945.49 $. Grand terrain, remise. On demande 37,000 $

Colette Gagné Groupe Associé

DEV. DUBREUIL, grand bungalow 32'x36', 3 c. à c., genre split level, intérieur très particulier. Faut voir!

Colette Gagné Groupe Associé

CHEMIN GALVIN, propriété solide 28'x42', brique, 3 c. à c., foyer, belle cuisine, intérieur impeccable, sous-sol fini. Taxes minimes. Prix abordable.

Colette Gagné Groupe Associé

RUE NORMAND, bungalow brique, 1975, foyer, piscine. Prix très intéressant.

Colette Gagné Groupe Associé

DUPLEX, RUE PLESSIS, 1 x 5 pces, 1 x 4 pces, entièrement rénové. 29,000 $.

Immeuble Pineault
courtier
565-7474
COLETTE GAGNE
567-3321, rés.
GROUPE ASSOCIE
23477

1 PROPRIETES A VENDRE

NORD, bungalow brique 32x49, plus garage, bois franc, salle fam. avec sortie ext. au s-sol, entrée pavée double, près des services. Jacinthe Dubé, 563-3000, 565-8069
LE PERMANENT, courtier

NORD, cottage 8 pces, secteur recherché, parfaite condition, foyer. G. Roland Roy, courtier IMM. ALLIANCE, 565-7806.

O8238. SHERBROOKE-OUEST. Bungalow spacieux, 3 c.c., bar, salle de jeux, sous-sol avec loyer loué 225$mois. Bon investissement! Judith Galvin Landry, 564-6697. IMMS MARCOUX, courtiers
TRANS-ACTION, 569-9926

PAR PROP: bung. 7 pces, rue St-Louis, près hôpital Youville, église, école. Chauff. élect. Revenus au s-sol. 563-2994.

PAR PROPRIETAIRE. Maison dans le 2 de Greenlay. 8 pces, chauffage central. Jour: 563-5409; après 6hres: 845-7142.

PETIT DOMAINE! Maison bâtie pièce sur pièce, solide, en très bon état, grand terrain 10 acres boisées et plage de sable privé sur grand lac. Prix demandé: 45,000$ comptant. Faire parvenir nom et adresse à: **C.P. 9, Weedon, J0B 3J0.**

PRES DE L'AUTOROUTE des Cantons de l'Est. Grande maison de style. Site pour qui veut se rapprocher de Montréal. Aurel Painchaud, 567-8817. Century 21, DIRECT COURTIER INC., 566-2223.

QUARTIER OUEST, rue Godbout. Maison brique avec garage, piscine avec grand patio. Pour inf.: demandez Ghislaine, 569-4977.

QUARTIER UNIV. Joli bungalow brique & pierre, 5 c.c., 2 salons, 2 s. bains. Armoires chêne. Planchers tapis & bois franc. 2 min. Univ. et Triolet. 567-6091, demandez Marie.

SITE IDEAL POUR VOTRE CONDOMINIUM

Vue superbe du terrain de golf et du mont Orford. Vous avez les boisés dans votre cour. Venez admirer le paysage au:
2505 rue Prospect. Tél.: 566-8369.

SITE IDEAL POUR VOTRE CONDOMINIUM

Vue superbe du terrain de golf et du mont Orford. Vous avez les boisés dans votre cour. Venez admirer le paysage au:
2505 rue Prospect. Tél.: 566-8369.

ST-ELIE, Joli bung. 7 pces, 4 c.c., bois frnc, s-sol de qualité. Venez visiter! Marcel Bellavance, agent, 566-6844. DANIEL ROBERGE, courtier, 564-4434.

VENTE PAR PROPRIETAIRE. 600 rue Québec, 65,000$. Pour renseignements, contacter Pierre, sur semaine (jour): 565-1947.

VIEUX NORD Triplex, foyer, solarium, planc. vernis, 6 pces, libre, directement prop. Tél.: 567-1842, 566-8325.

VIEUX NORD. Maison unifamiliale 8 pces, planchers de bois franc, foyer pierre des champs, garage double, inf.: 569-7104.

X8224. BROMPTONVILLE, bungalow 7 pces brique, plus 1x4 pces s-sol, beau terrain, garage, const. de qualité. Louise Gagné, 567-0183. IMMS MARCOUX, courtiers
TRANS-ACTION, 569-9926

X8226. SUPERBE MAISON 11 pces, bord du lac Memphremagog, quai, belle plage, foyer. Hercule Marcoux, 569-9926, 843-5707. IMMS MARCOUX, courtiers
TRANS-ACTION, 569-9926

X8265. CHEMIN LAC BROMPTON, bungalow hiverisé, rénové, 5 pces, reste quelques travaux. Terrain 100x200. Idéal pour bricoleur, seulement 26,500$. Louise Gagné, 567-0183. IMMS MARCOUX, courtiers
TRANS-ACTION, 569-9926

2 PROPRIETES A REVENUS A VENDRE

3 LOGEMENTS. Ouest. Doit vendre rapidement. Cause départ. Construction récente, près école et parc. Foyers, planchers de bois franc. Paysage. 7½ pces disponible à l'acheteur. Revenus: 6,500$, abri fiscal. 569-9120.

31 LOG. loi 31. Brique, bonne location, très rentable. Autres inf. au bureau. Alydor Dion, 567-0675, 563-3000
LE PERMANENT, courtier

CRAIG 1272. Près Hôpital Youville, 2 grands log. 4 pces, garage, bien entretenu, prix raisonnable. GASTON BEGIN, courtier, 569-3729.

EST 4 log., brique, chauf., élect., bonne rentabilité. Dir. prop. 567-1842, 566-8325.

EST, 6 LOGEMENTS 4 pces. Chauf. élect. Locataires de choix. 73,500$. Sur rendez-vous: Doris Corriveau, 569-6148, 563-3000
LE PERMANENT, courtier.

EST, DUPLEX rénové, logement libre à l'acheteur. Taxes 813$an. Près des services. Ludmille Picard, 562-2768, 563-3000
LE PERMANENT, courtier

EST, TRIPLEX brique, revenu 11,580$. Hyp. à 11½%. Très bon placement. Comptant à discuter. Daniel Lambert, 563-3000, 563-2419
LE PERMANENT, courtier

FAUT VENDRE, à un prix très avantageux, maison 12 pces, résidentielle ou commerciale, pour dépanneur, foyer d'accueil ou autres. Aussi **MAISON 2 LOGEMENTS.** Vente par la propriétaire. A Weedon. 877-2932, 565-9982.

FOYER POUR PERSONNES âgées. Occasion d'avoir votre propre commerce, bien situé, très bons revenus pour couple. C. Gagné, 567-3321. J. Cartier, 565-1425. GROUPE ASSOCIE, courtier, 565-7474.

J'AI CLIENTS avec bon comptant pour 6, 12 ou 15 logements, en brique. J.J. Boivin, 563-3000, 563-8232.
LE PERMANENT, courtier

2 PROPRIETES A REVENUS A VENDRE

MAISON 2 ETAGES avec 7 chambres louées et 3½ pour prop. Poss. d'échange sur maison de campagne. J. Boivin, 563-3000, 563-8232
LE PERMANENT, courtier

NORD, 4 log. aussi Centre 5 log. Autres 3 log. Tous au programme Loginove. Alydor Dion, 567-0675, 563-3000
LE PERMANENT, courtier

NORD, DUPLEX rénové, 2x5 pces, ch. huile, taxes 769$an. Terrain 50x78. Ludmille Picard, 562-2768, 563-3000
LE PERMANENT, courtier

O8182. OUEST, 2 logements: 5 et 4 pces. (5 pces pas libre). 33,000$. Voir Hercule Marcoux, 843-6389, 843-5707. IMMS MARCOUX, courtiers
TRANS-ACTION, 569-9926

O8204. DUPLEX brique, impeccable, chauf. élect., marqueterie, terrain privé, haie cèdres. Taxes 887.43$. Diane Ricard, 569-8296. IMMS MARCOUX, courtiers
TRANS-ACTION, 569-9926

O8204. OUEST, brique, duplex 1x4, 1x5 pces libre. Grandes pces. Très propre. Chauf. élect. Pas cher. Voir! Louise Gagné, 567-0183. IMMS MARCOUX, courtiers
TRANS-ACTION, 569-9926

O8249. 3x5½ PCES, hyp. 13¾, const. brique, toiture refaite il y a 5 ans. Richard Blain, 567-0833. André Ouimette, 563-2140. IMMS MARCOUX, courtiers
TRANS-ACTION, 569-9926

O8250. 1x6, 2x3½ PCES, planchers bois franc, salon et chambres, const. brique. Faut voir! Richard Blain, 567-0833, André Ouimette, 563-2140. IMMS MARCOUX, courtiers
TRANS-ACTION, 569-9926

OUEST, 5 LOG. plus 1 restaurant, rénové en partie, dépenses minimes, revenus: 15,300$. Daniel Lambert, 563-3000, 563-2419.
LE PERMANENT, courtier

PAR PROPRIETAIRE: 4 logs presque neufs. Bien situé, rue Kingston. Peu d'entretien, grand terrain. Prix sacrifice, cause: départ. Après 5h: 832-2042, 872-3690.

R8116. TRIPLEX rénové, chauf. élect., galeries neuves, situé rue commerciale. Aubaine! Contactez Diane Ricard, 569-8296. IMMS MARCOUX, courtiers
TRANS-ACTION, 569-9926

R8180. EST, 5 logements bon revenu, 6 pces libre. Voir. Hercule Marcoux, 843-6389, 569-5941. IMMS MARCOUX, courtiers
TRANS-ACTION, 569-9926

RUE MARQUETTE, 5 logements, déclin masonite, terrain 69.8x188. Bonne hyp. Ludmille Picard, 562-2768, 563-3000
LE PERMANENT, courtier

SPECIAL! SPECIAL! Duplex 2x4½ pces. Terrain clôturé. Chauf. élect. Taxes peu élevées. Réduit pour vente rapide. Albert Audette, 569-2407. Century 21, DIRECT COURTIER INC., 566-2223.

SUPERBE TRIPLEX près hôpitaux et CEGEP. Logez-vous à bon compte! 2x3½, 1x6½, planchers bois franc. J. Boivin, 563-3000, 563-8232.
LE PERMANENT, courtier

VIEUX NORD, triplex brique, idéal pour professionnel. Magnifique terrain. Colette Gagné, 567-3321. GROUPE ASSOCIE, courtier, 565-7474.

3 PROPRIETES DESIREES

ACHETEURS SERIEUX pour maison campagne près ville, ou bungalow ou prop. à rev. en ville. Aucun frais d'inscription. ROLAND BLAIS, courtier indépendant, 562-6622.

PAIERAIS COMPTANT pour bungalow ou 1½ étage, Sherbrooke ou banlieue. Voir Hercule Marcoux, 843-6389, 569-5941. IMMS MARCOUX, courtiers
TRANS-ACTION, 569-9926

SERAIS ACHETEUR prop. à revenus, 4 logements et plus, par particulier. Tél.: avant-midi entre 8h et 9h., et le soir entre 8h. et 10h.: 567-0675, demandez Jacqueline.

URGENT BESOIN bungalows, duplex, triplex. Possède acheteurs sérieux. Contacter Marcel Bellavance, 566-6844. DANIEL ROBERGE, courtier, 564-4434.

4 COTTAGES, BUNGALOWS A VENDRE

1463-1473, Evangéline. Bungalow neuf, 3,000$ féd.; 2,000$ ville; subv. prov. 569-4360.

A VISITER Rock-Forest, jumelée, du propriétaire, 5 pces, 2 s.b., s-sol fini. Eligible à subvention. 564-8190.

A VOIR! Charmant bungalow brique avec pièces spacieuses, planchers bois franc, dans un décor merveilleux pour vous! Aurel Painchaud, 567-8817. Century 21, DIRECT COURTIER INC., 566-2223.

AU 10 CONLEY, LENNOXVILLE, maison 6 pces, 1½ salle de bains, déclin d'aluminium, chauff. élect., grand terrain avec serre et remise: 30,000$, non négociable. 563-1540.

BARON, FLEUR. Bung. avec abri auto, 6 pces, très propre, garage chauffé avec pit. Grand terrain paysagé. RAYMOND CLOUTIER, courtier, 565-7710.

BORD DE L'EAU, bung. hiver., 2 c.c. chauf. élect., quai naturel, inclus laveuse, bateau 14', moteur 18 h.p. Bonne valeur. Marcel Lemieux, 563-0215. R. CLOUTIER, courtier, 565-7710.

BROMPTONVILLE: bung. en brique fini aluminium, 5½ pces, avec foyer, sous-sol fini, tapis mur à mur à la grandeur, avec garage fini aluminium; grand terrain paysagé avec haie de cèdres. Semaine: après 17h., 846-2806. Fin de semaine toute la journée.

BUNG. 35x42 avec abri d'uto, s. à manger, s-sol rapporte 275$mois. Marcel Lemieux, 563-0215. R. CLOUTIER, courtier, 565-7710.

COTTAGE 16x24, const. 1980, terrain 14.5 acres, taxes 573$an. Bord rivière Eaton. Ludmille Picard, 562-2768, 563-3000
LE PERMANENT, courtier

DEAUVILLE Blvd Bourque, Bungalow, 4½ pces, chauffage central, plancher bois franc, construction '66. Taxes totales 270$. Prix 29,500$. Tél.: 567-9666.

3 PROPRIETES DESIREES

immeubles
Hugh S. Rose
enr. courtier
LE COURTIER A-1

Avez-vous un terrain ou une petite ferme à vendre?
Si oui, alors prenez rendez-vous avec moi aujourd'hui même.
Hugh S. Rose (819) 567-4251

GARANTIE Je prendrai votre propriété en vente seulement, si à mon avis elle peut être vendue dans les 90 jours. Si votre propriété n'est pas vendue à la fin du contrat, il n'y aura aucune charge, ni obligation de votre part. **Signature: Hugh S. Rose**

4 COTTAGES, BUNGALOWS A VENDRE

BUNGALOW NEUF près CHU avec cheminée et emplacement pour franklin. Choisissez votre terrain. Les SUBVENTIONS SE TERMINENT le 31 décembre. Comptant requis: 3,400$. Mens.: 321$mois pour les 3 prochaines années. 564-0074 (après 5h.: 564-4665).

KATEVALE. Brique, 3 c. à c., foyer s-sol. Gens sérieux seulement. Par prop. 843-7466.

LIMITE DE SHERBROOKE, bungalow façade brique, abri d'auto, 9 pces. Magnifique terrain avec piscine hors terre. Yolande Courchesne, 569-1857. Century 21, DIRECT COURTIER INC., 566-2223.

OUEST Bung.26 x 44, près école, const. récente, brique, foyer, 3 c.c., abri d'auto, chauf. élect., pas d'intermédiaire. 566-0681.

864, rue DEGRÉ, MAGOG

Vente par propriétaire - Libre immédiatement. Bungalow 24'x44', 4 chambres à coucher, sous-sol fini. Terrain 99'x128.5' entièrement aménagé et paysagé. Entrée asphaltée.

Tél.: 843-8346 (rés.)
843-1427 (bur.)
4-23557

FAUT VENDRE

Départ pour Montréal
Sherbrooke Est: 57,000,00$

Résidentiel, près du centre commercial Quatre Saisons. Adresse: 782 rue Gariépy. Prop.: M. André Hamel, rés. (819) 569-0472. Terrain: 60 pi. x 100 pi. (Piscine creusée 16 pi. x 32 pi. chauffée). Bâtiment: 29 pi. x 36 pi. (âge 20 ans). Nombre de pièces: 5 plus 4. Salles de toilette: 2. (Taxes 1,148,000$). Revêtement extérieur: brique et pierre. Chauffage: huile (air forcé et eau chaude). Financement: à refinancer.
REMARQUES: Bungalow de qualité supérieure, cuisine avec poêle, fourneau et lave-vaisselle encastrés, aspirateur central, planchers de bois franc recouvert de tapis, sous-sol fini, terrain clôturé, paysagé, haie et abri pour deux autos.
4-23555x

Constructions Michel Breton Inc.
Maisons modèles, St-Elie. 567-1586, 569-3684.

DEAUVILLE bungalow 5 pces, 24×36, abri d'auto, remise, taxes minimes. Tél.: 864-9309, 565-1990.

DESNOYERS, près Université. Bung. 8 pces, brique, finition chêne, foyer granite, 2 s. bain complètes. Chauf. élect. C'est à visiter! GASTON BEGIN, courtier, 569-3729.

DIRECTEMENT DU PROPRIETAIRE Maison 24x36, 3 c.c., s. à dîner, cuisine, s-sol fini. Quartier tranquille, près école et parc. 563-6530, sur semaine après 5h.

EAST ANGUS: petite maison très propre, 2 ch. à coucher, solarium. Chauff. élect., très bien isolée. Près de toutes commodités. 18,000$ négociable. 832-4020.

EAST-ANGUS, bungalow 5 pces, salle de bain, brique, garage, grand terrain paysagé. Tél.: 832-3378.

EASTMAN, bung. 24x40, const. 1977, sortie ext. au s-sol. Terrain 110x316. Vue splendide. Ludmille Picard, 562-2768, 563-3000
LE PERMANENT, courtier

EST, 33,500$ Bungalow propre, fonctionnel, 6 pces, foyer au salon, garage, coin paisible. Jacinthe Dube, 565-8069, 563-3000
LE PERMANENT, courtier

EST, JOLI COTTAGE 5 pces, bois franc, chauf. bi-énergie. Taxes totales: 657$. Venez visiter. Marcel Bellavance, agent, 566-6844. DANIEL ROBERGE IMMEUBLE, courtier, 564-4434.

EST, rue Grasset. Bungalow 5½ pces, const. 1979, abri auto. Grand terrain 62½'x 195' profond, entrée pavée. Il reste 150$ seulement de travaux permanents. Près église, écoles primaire et secondaire. Après 6h: 566-0510.

FLEURIMONT, bungalow 1981, très propre, 26x42, marqueterie, porte patio, chauf. élect., air forcé combiné au bois. Terrain boisé. Jacinthe Dube, 565-8069, 563-3000
LE PERMANENT, courtier

FLEURIMONT, bung. 4 c.c., const. '75, chauf. élect., 2 foyers, inclus Jenn-Air. Marcel Lemieux, 563-0215. R. CLOUTIER, courtier, 565-7710.

FLEURIMONT, BUNGALOW 3 c.c., 24X40, terrain 65X108, sous-sol fini, cèdres 7 pl. Vente directe. Tél.: 563-0867.

KATEVALE 4½ pces, semi-meublé, const. récente, toutes commodités. Taxes minimes. 843-8315.

LENNOXVILLE, bungalow style canadien, foyer, 2 s. bains. Taxes 532$. Cause vente: transfert. Thérèse Gauvin, 562-3287. CAISSE D'ETABLISSEMENT, courtier, 566-1144.

MIAMI

Bungalow 6 pces, avec garage, grand terrain; bien situé près de la mer. Faut vendre! 864-4752.

NORD, 451 ARLINGTON. 5 pces, brique, garage, grand terrain, demande rénovations. Prix en conséquence, votre chance! GASTON BEGIN, courtier, 569-3729.

NORD, par prop. Bungalow ensoleillé, tranquille, impeccable. 4 c. à c., bois franc, foyer, patio. Boisé, spacieux, très privé. Vue superbe! Sous-sol fini. 563-2553.

OUEST, 6 PCES. Revenu au s-sol. Près des services. Prix demandé: 41,000$. Thérèse Gauvin, 562-3287. CAISSE D'ETABLISSEMENT, courtier, 566-1144.

OUEST, BUNGALOW 3 ch. à c., planchers marqueterie, intérieur chaleureux; Quar. tranquille. Après 5h.: 566-0668.

PAR PROPRIETAIRE, ROCK FOREST. Unifamiliale, construction 1976. 5 pces, sous-sol aménagé, avec foyer. Terrain 80x100 paysagé, cour asphaltée. Taxes: 1,050$. Pour rens: 564-2263.

PRIX SPECIAL Est, rue Beauharnois. Bung. neuf 5 pces. Planchers et armoires en chêne. Tél.: 567-6151.

QUARTIER UNIV. Joli bungalow brique & pierre, 5 c.c., 2 salons, 2 s. bains. Armoires chêne. Planchers tapis & bois franc. 2 min. Univ. et Triolet. 567-6091, demandez Marie.

R.F. BUNGALOW const. 1975, ch. élect., s-sol fini, taxes: 1003$an. Terrain 65x100. Ludmille Picard, 562-2768, 563-3000
LE PERMANENT, courtier

REPRISE

Rock Forest, 5486 Ch. Ste-Catherine (coin Lotbinière). 8 pièces, 28 x 40 (plus abri), garage 40 x 40. 4½ acres. Prix à discuter. Hypothèque 9%. Caisse Pop. St-Joseph de Sherbrooke. 564-4444.

SPECIAL! Bung. clapb. 22.6x30, ch. élect., sortie au s-sol. Remise 12x20. Terrain 62x114'. Ludmille Picard, 562-2768, 563-3000
LE PERMANENT, courtier

ST-ELIE. Bungalow 6 pces, chauffage élect., chambre froide. Terrain paysagé 67½' x 100', remise, jardin, entrée asphaltée. 563-8617.

VENTE DIRECTE BUNGALOW 26X40

5 pièces, terrain boisé. Situé rue Hotel de Ville, Deauville.S'ad.:
M. Lucien Laroche,
286, Hotel de Ville, Deauville.

X8245. VENISE. Occasion! Bungalow 5 pces, droit au lac. Pauline Turgeon, 566-4530. IMMS MARCOUX, courtiers
TRANS-ACTION, 569-9926

6 MAISONS MOBILES—ROULOTTES A VENDRE

CAMPER FORD Econoline 1979, 1 tonne, tout équipé ou échangerais contre roulotte. Demandez Denise Côté: 864-4531.

CAMPEUR POUR pick-up, 10 pi., équipé, très propre, pas cher. 569-1216.

LIONEL '78 6 places avec glacière, très propre. 567-5903.

LIQUIDATION SUPER SPECIAL VENEZ FAIRE VOTRE OFFRE ROULOTTES '84!

en inventaire au même prix que 1983 (Prowler).
Grand choix de **roulottes usagées de 17' à 25'.**
-Tentes-roulottes **neuves et usagées,** ex.: Lionel 1983 L345, **2,995$**
-Remisage d'hiver
-Hivernisation de tuyauterie
-Grand spécial sur antigel pour roulotte de voyage.
PLEIN AIR MOBILE
6835 Boul. Bourque
ROCK FOREST
Ouvert 7 jours
864-4888

MAISON MOBILE 1975, 14 x 68, avec ou sans terrain (131 x 100). Prix pour vendre. Tél.: 875-3618.

MAISON MOBILE avec solage en ciment, sous-sol fini, solarium. Prix: 18,200$. 864-9746.

'PROWLER' 1977 23 pi., bon état, bien divisée, beaucoup de rangement. S'adresser au Camping Ile Marie de Lennoxville, lot 65, tél.: 567-1111 demander Alain Lagueux; rés.: 567-9886.

PRINCE CARAVANE De Luxe, 14x70, située sur un terrain exceptionnel, au 1047 Faillon, Rock Forest. Tél.: 567-0366, 864-4667.

ROCK FOREST, 6542 Bromont (près de la Corne d'Or). 12 x 60, avec 2 rallonges (une de 21 x 8; l'autre: 14 x 8), 2 portes patio, superbe décoration. Terrain 150 x 100, paysagé, éclairé. Piscine 21', grand "deck", 2 patios, 2 remises. Réjean Corbeil, 562-4233. Le Permanent: 563-3000.

ROULOTTE Dauphine 1978, 22', très propre et parfaite condition, avec cuisinette 8x16. Peut coucher 7 personnes. Remise comprise, 7,300$. Camping Pont Couvert, Milby, lot No 1.

TENTE-ROULOTTE Lionel, 6 places, 1974, propre, avec réfrig. et auvent. Prix: 1900$. 846-4616, Camping du Barrage, Lac Brompton.

TENTE-ROULOTTE 8 places, tout équipée, en très bon ordre, à vendre. Inf.: 569-4715.

TENTE-ROULOTTE à louer, 135$ par semaine. Toit rigide, tout équipée, 6 places. Libre immédiatement. 567-3575.

7 CHALETS A VENDRE

A 15 MIN. DE SHERBROOKE, (Katevale), résidence 4-saisons, 2 s. bain, foyer, chauf. élect., 158' de belle grève. Vue splendide du Mont Orford. DESNOYERS & DUROCHER, courtier, 565-8205, soir: 842-2882.

BORD LAC ELGIN, chalet hiverisé, 3 c.c., poêle, huile. Terrain 75x100, chemin ouvert à l'année. L. Picard, 562-2768, 563-3000
LE PERMANENT, courtier

CHALET 10X20 meublé, sur terrain de camping, 2 remises en bois: 4x8 et 10x12, 3,000$. 564-6063 ou Mme Joly, 562-6492.

CHALET ET GONDOLE à vendre. Lac Aylmer, 3 pces, chauffage élect. 565-8214, 569-1125.

CHALET moderne, semi-meublé, 2 ch. à coucher, ch. élect. Bord Lac Aylmer-Garthby, domaine St-Laurent, no. 1233. Plage privée. 514-372-5317.

H8220. LAC CRYSTAL, charmant chalet avec 104' sur bord de l'eau, grand terrain privé, 3 c.c. A visiter! Judith Galvin Landry, 564-6697. IMMS MARCOUX, courtiers
TRANS-ACTION, 569-9926

LES TROIS-LACS, 10 km. de St-Elie, accès rte 220. Bord du lac, 4 pces meublé, 2 étages, véranda, Franklin, chaloupe moteur. Paysagé, 7,000 p.c. 25,000$ négociable. 569-7815.

PETIT LAC BROMPTON, 5 pces meublées. Taxes totales 150$. Courtier: 567-4129
LEO-PAUL BRODEUR INC.

PETIT LAC MAGOG chalet bord de l'eau, 15 min. Sher., 3 ch. à c., salon, cuisine, s. à m., foyer Franklin, meublé, remise. 842-2883 ou 567-7350.

WEEDON bord de l'eau, chalet 24 X 24, meublé, isolé, électricité. Terrain 100 X 250. Remise. Tél: 567-9266.

Le mot perdu

GRILLE DU NO. 551 — 3 lettres cachées

	1	2	3	4	5	6	7	8	9	10	11	12	13	14	15
1	R	E	I	N	O	M	I	C	R	A	P	E	R	P	S
2	E	T	I	L	I	G	A	R	F	A	C	I	L	E	E
3	S	R	S	I	E	P	A	F	E	E	R	I	E	R	L
4	T	A	L	O	S	A	L	A	R	M	E	S	S	C	O
5	A	F	I	N	A	I	O	M	T	R	A	I	T	E	R
6	I	I	V	S	C	S	T	I	I	A	R	U	E	R	O
7	E	C	S	T	O	I	I	L	L	M	L	P	R	O	T
8	N	P	I	R	N	B	S	L	I	A	M	A	R	T	U
9	T	O	T	A	T	L	S	E	S	A	U	T	O	I	R
10	N	S	U	H	R	E	E	S	A	L	T	R	G	R	I
11	O	S	A	I	A	M	M	A	T	A	I	A	R	E	E
12	R	E	T	S	S	E	E	V	I	R	L	C	E	B	R
13	M	D	I	O	T	N	N	O	O	M	E	E	S	A	E
14	A	E	O	N	E	T	T	I	N	E	R	S	N	R	R
15	L	R	N	R	I	V	A	R	A	I	D	E	C	C	F

Afin
affliction
alarme*

Case
contraste
crabe

Facile
familles
féerie
fertilisation
fragilité
frère

Lester
lions
lotissement

Mutiler

Normal

Ogres

Paisiblement
parcimonie
percer
posséder
puis

Raide
rama
rame
râper
ravir
restaient

rôles
rôtir
roturier

Salut
sautoir
savoir
situation

Traces
trafic
trahison
traiter
trama

Vils

solution du numéro 550: FORFAIT

AGENT DU MOIS DE JUIN & JUILLET 1983
JACQUELINE DESAUTELS

Pour l'achat ou la vente d'une propriété, n'hésitez pas à communiquer avec JACQUELINE DESAUTELS, agent, 843-7352 ou 566-2223.
1-23277

Century 21 Nous sommes là pour vous servir. 566-2223
DIRECT COURTIER INC.

P8255, PRES CENTRE-VILLE.

Faut vendre. Propriété brique, bonne condition, comprenant: 1 x 6 et 2 x 2½ et 5 ch. louées à l'année. Revenus 15,780$ annuel. Seulement 55,000$. Louise Gagné, 567-0183.

IMMEUBLES MARCOUX Courtiers
Trans-Action
569-9926
2-23486

7 CHALETS A VENDRE

WEEDON. Résidence-chalet luxueuse. Bord lac Louise Chasse, pêche, villégiature. Tél.: 563-9799.

8 TERRAINS A VENDRE

15 MINUTES MONT ORFORD, 40,000 pi. ca. dans une érablière, accès au Lac à la Truite pour les propriétaires. Cause de vente: départ pour l'Europe. Tél.: 567-1435.

150x288, terrain boisé, route asphaltée, aux environs du lac Montjoie. 569-3259.

225' x 450', rue Kennedy, près de Woolco. 80% boisé. Acompte: 1,000$. 566-0309.

A SHERBROOKE, non loin de l'Hôtel-Dieu, rues Walsh et Lasalle. Lots de 7,000 à 20,000 pieds carrés. P.E. Chartier 569-2060.

ATTENTION! 26 acres à vendre. Arrière du Quatre saisons. 562-3663.

BEAU TERRAIN boisé, 200X300, rue Roitelet, Rock-Forest. $6,200. Tél.: 864-9482.

BOULEVARD BOURQUE, 46 acres, zone blanc. Prix: 15,000$. Tél.: 864-9887.

DOMAINE LAC LOUISE Weedon, lots de 43,000 pi. ca. et plus, à partir de .16¢ le pi. ca. 877-3168, 563-8822.

ENTRE MAGOG et Cherry River, ch. Renaud. Grands terrains résidentiels, près centre ski, golf, voile. 843-6991.

GRAND LAC BROMPTON. Terrains de tous genres. 4,000$ et plus. Comptant minimum. Intérêt 8%. 843-0314.

LAC DES FRANCAIS, à 25 min. de Sherb. terrain boisé, cadastré, 178' sur lac privé encemencé de truites. 14,000$. 567-7621.

LIMITES DE MAGOG, zone blanc: 42 acres de terrain: prix à discuter. A la grandeur désirée: .10¢ pi. car., sans intérêt. 843-2811, 514-774-7177.

NORD, beau terrain 152x90, semi-boisé, pommiers, bien situé. Appelez Louise Gagné, 567-0183 (soir).

PLAGE SOUTHIERE, bord de l'eau. Accès au lac par Castle Brook, 71x185. Bon prix. Tél.: 843-1891.

ROUTE 220 St-Elie d'Orford, beau terrain pour construire, environ 4½ acres, 200' de façade sur grande route. $9300. Aussi même secteur, 1 acre avec camp 10 X 16, boisé, $3700. 562-4262, laisser message.

ST-ELIE boisé, 200x800. Valeur: 8,000$, aucune offre raisonnable refusée. 567-7621.

ST-ELIE D'ORFORD 200x200, terrain industriel, près de l'autoroute 55. 565-0634.

ST-ELIE DOMAINE CLEMENT. Plusieurs beaux grands terrains, cadastrés sur demande. Boisés ou semi-boisés. Tél.: 562-4218.

T8070. BORD DU LAC, terrain 371x250 boisé, Fitchbay. Voir Hercule Marcoux, 843-6389, 843-5707, 569-5941. IMMS MARCOUX, courtiers
TRANS-ACTION, 569-9926

T8233. EASTMAN, très beau terrain avec 170' de façade bord de l'eau, sur lac Trouser. Chance unique! Judith Galvin Landry, 564-6697. IMMS MARCOUX, courtiers
TRANS-ACTION, 569-9926

TERRAIN 12e RANG Stoke, 300X400, puits de surface. Site idéal pour camp de chasse. Inf.: 563-6019 après 4h.

TERRAIN 60x100 pouvant vous construire vous-même en obtenant une subvention municipale de 2,000$. 567-9881.

TERRAIN A VENDRE 60x100, Canton d'Ascot, (avec subvention municipale: 2,000$) Tél.: 567-9881.

TERRAIN A VENDRE 100×100 à Massawippi, zone blanc. Tél.: 562-2042.

TERRAIN A VENDRE ch. Galipeau, environ 140'de façade×300' de profond. Prix 3,500$. Tél.: 562-4638.

TERRAIN BOISE pour chalet ou résidence, à vendre, 100x250', situé chemin Kendall, non loin du camping de Milby. Bon prix. Après 6h.: 566-6308.

TERRAIN COMMERCIAL King ouest. Achat ou location. DESNOYERS & DUROCHER, courtiers, 565-8205, P. Durocher.

TERRAIN pour maison uni-familiale, rue Peel, Lennoxville. Très boisé. Secteur résidentiel. Subvention municipale de 1,000$ 567-9881.

TERRAIN CAMPING, en opération. Prendrais retraite. Prix: 160,000$. Comptant requis: 60,000$ Bal. 10%-20 ans. Garderais hyp. Près pentes ski, plus 1,000' bord eau ou près "Bean Camp River", pêche truites, canot, natation, chasse, motoneige. Ces activités paient l'invest. et plus. Personnes sérieuses, écrire: Nick Capaibo, P.O. Box 104, West Ossipee, N.H. 03890 U.S.A.

TERRAINS superficie de plus de 40,000' ca. Aurel Painchaud, 567-8817. Century 21, DIRECT COURTIER INC., 566-2223.

TERRE A BOIS, 156 ACRES, 34 bois franc. Maison mobile, équipement complet compris. Voir Thérèse Gauvin, 562-3287. CAISSE D'ETABLISSEMENT, courtier, 566-1144.

9 FERMES A VENDRE

25.6 ACRES zones blancs, écurie, grange, parc d'engraissement, vue sur le lac, idéal pour garder chevaux. Tél.: 864-9618.

CANTONS DE L'EST, érablière, 60 arpents, chalet hiverisé, équipement varié, site exceptionnel, prix réduit. 514-672-7100.

NORD, 100 ACRES, lac artificiel, canadienne 8 belles pces, décor chaleureux, foyer, vue splendide. Jacinthe Dubé. 565-8069, 563-3000
LE PERMANENT, courtier

SITE ENCHANTEUR, 7 milles de Cookshire, sur route pavée. Terrain 25 acres dont 15 acres en bois, 10 acres en prairie et plantation, eau de source. Taxes: 20$. Prix: 17,500$. Tél.: 567-1683.

10 COMMERCES A VENDRE

ACCOMODATION avec 2 logements, bon chiffre d'aff. 86% pour subventions Loginove. J.J. Boivin, 563-3000, 563-8232
LE PERMANENT, courtier

BAR LAITIER, équipement complet, "sweeden". Valeur 30,000$ pour 20,000$. Tél.: 826-2160.

BAR SALON avec Gogos les jeudis, vendredis et samedis, en campagne. Directement du propriétaire. Chiffres d'affaires au-dessus de la moyenne. Cause de vente: retraite. Tél.: 569-2082 ou 566-7897.

BAR-SALON ET SALLE A MANGER à vendre ou à louer, tout équipé, prêt à opérer avec potentiel illimité, dans Cantons de l'Est, sur lac Memphremagog. Ecrire casier 12, La Tribune, 1950 Roy, Sherb. J1K 2X8.

CANTINE SITUEE CENTRE, bien équipée, chiffre d'aff. 37,000$. Prix 27,000$. Opère depuis 25 ans. GASTON BEGIN, courtier, 569-3729.

COMMERCE ARCADE, 8 amusements, 3 tables billard, bon revenu. Prix, conditions à discuter. Rendez-vous: Nazaire Létourneau, 562-2264. CAISSE D'ETABLISSEMENT, courtier, 566-1144.

COMMERCES à vendre ou à échanger. Motels, bars salon, restaurants. Maisons à revenues avec locaux commercials peu de comptant requis à l'acheteur qualifié. Immeuble Alliance, Courtier, **C. Richard, 864-6325.**

DEPANNEUR bon chiffre d'affaires certifié, bien situé, logement au dessus. G. Roland Roy, courtier, IMM. ALLIANCE, 565-7806.

EPICERIE-BOUCHERIE licenciée, en opération avec bâtisse. Vente directe du prop. Intéressé seulement. 849-4910.

FAUT VENDRE, à un prix très avantageux, maison 12 pces, résidentielle ou commerciale, pour dépanneur, foyer d'accueil ou autres. Aussi **MAISON 2 LOGEMENTS.** Vente par la propriétaire. A Weedon. 877-2932, 565-9982.

GARARE A VENDRE. 1681 Boul. Queen nord. Terrain: 200 x 165, commercial. Tél.: 567-2433.

HOTEL DANS VILLAGE, près de Grand-Mère, à vendre ou à échanger. Cause autre commerce. Tél.: 819-538-9891.

MAGASIN GENERAL SEUL DE L'ENDROIT, très bon commerce. DIRECTEMENT du PROPRIETAIRE. Composez: 1-819-876-7235.

GARAGE REPARATIONS AUTOMOBILES, bien situé, à l'intersection de 2 grandes routes, grand terrain, idéal pour restaurant ou vendeur d'autos. Prix: 50,000$. Faire parvenir nom et adresse, no téléphone si désiré à: **C.P.9, Weedon, J0B 3J0.**

PETIT COMMERCE très intéressant pour dames. Créez-vous un emploi. Int. sur rendez-vous. Andrée Lussier, 569-2769. GROUPE ASSOCIE, courtier, 565-7474.

QUINCAILLERIE en progression, vente directe du propriétaire. Intéressé seulement. Tél.: 563-5304.

RESTAURANT LICENCIE 52 places. Tél.: 835-9142 ou 835-5501.

SALLE DE DANSE avec équipement complet et cantine. Beaucoup de possibilités. Très propre et bien située. Prix: 35,000$. Par propriétaire. Tél.: 877-3275.

WELLINGTON SUD, local commercial, logement 8 pces. Faut vendre! Voir Thérèse Gauvin, 562-3287, Normand Lapointe. CAISSE D'ETABLISSEMENT, courtier, 566-1144.

12 MAISONS DE CAMPAGNE

A PROXIMITE DU WOOLCO, 7 pces rénové, terrain 150x275. Autre bâtiment 25x60. Courtier: 567-4129
LEO-PAUL BRODEUR INC.

BEAUVOIR. 4 m. de Sherb. Split Level '79, 7 pces, 2 acres boisés. Finition supérieure. 2 garages. Taxes: 300$an. 84,000$, négociable. Accepterais échange. Tél.: 846-4208.

BELLE PETITE MAISON de campagne, entrée 220, chauffage: bois et électricité, puits artésien, terrain: 225×140. Taxes minimes, 3 milles de Windsor, route asphaltée. Prix 25,800$. Rendez-vous: 564-1867.

CAMPAGNE chalet hiverisé, chauf. élect. Terrain 71 acres. Passé CHU. 12 milles. Taxes annuelles: 200$ Courtier: 567-4129
LEO-PAUL BRODEUR INC.

LUXUEUSE maison 6 pces. Terrain 4 acres boisé bouleaux et érables. Avec petite cabane à sucre. 8 milles de la ville. 846-4164.

MAISON 8 PCES 2 s. bains, salle jeux avec foyer, 5 c.c., garage double avec poss. garder animaux. Sur 6 acres terrain avec plantation. A 10 min. Univ., 5 min. échangeur CHU. Prix: 65,000$ Tél.: 846-3201.

MAISON DE CAMPAGNE 8 pces, impeccable. Rang 4 St-François avec 4 acres environ. A vendre au prix de l'évaluation. GASTON BEGIN, courtier, 569-3729.

NORTON VT. MAISON DE CAMPAGNE, 2 chambres à coucher, solarium, 2 acres. Retraite, près endroit de voile, ski. Partiellement meublée. Prix demandé dans les 20,000$. (argent U.S.) Aussi 8½ acres additionnels disponibles. Rens.: Fabrikant, tél.: 1-802-863-4701.

X8080. 15 MILLES Sherbrooke, bungalow 4 c.c., terrain boisé 250x250, garage double. Hercule Marcoux, 843-6389, 569-5941. IMMS MARCOUX, courtiers
TRANS-ACTION, 569-9926

X8215. BUNGALOW const. 1974, 7 pces, 4 c.c., superbe sous-sol, foyer, terrain 175x400, vue panoramique. Prix 46,500$. Diane Ricard, 569-8296. IMMS MARCOUX, courtiers
TRANS-ACTION, 569-9926

X8248. PLAGE SOUTHIERE, maison 6 pces, garage, abri, terrain 75x100, 2 min. de plage. Hercule Marcoux, 569-9926, 843-5707. IMMS MARCOUX, courtiers
TRANS-ACTION, 569-9926

RESIDENCE, ENTRE LAC MEGANTIC ET WOBURN.
spacieuse 9 pces, piscine intérieure, terrain exceptionnel. Toute offre considérée. Tél.: 544-2271 ou 563-2503.
12-23556

13 HÔTEL ET MOTELS

HOTEL DE CAMPAGNE, chiffre d'affaires: 325,000$ annuel. Prix raisonnable. Cause de vente: santé. Rens. sur rendez-vous seulement. UDEC GERARD PARADIS INC., courtier, 564-6644.

14 BATISSES COMMERCIALES

4.95$PI.CA.
A vendre ou à louer: 3,900 pi. ca. situé au 1425 King ouest, incluant sous-sol, air climatisé central, stationnement etc. Idéal pour bureau ou commerce. A louer en totalité ou en partie. IMM. L. SERGERIE INC., courtier, 563-7426.

A 2 PAS du Pont Jacques-Cartier (Galt O.), très bel édifice. Idéal pour clinique, bureau professionnel. Revenu supplémentaire. Prix d'occasion. DESNOYERS & DUROCHER, courtier, 565-8205, soir: 842-2882.

BATISSE CENTRE-VILLE à louer, 3,649 p.c., 1er plancher. 932 rue Fédéral, entre Galt et Acadie. Idéal pour bureaux, grossiste ou commerce. Location partielle ou totale. 564-7727 ou 864-4612.

BATISSE COMMERCIALE à louer, 40x80, chauffée avec pont roulant 5 tonnes. 567-4527, 567-0945.

BATISSE INDUSTRIELLE 7150', au 100 St-Joseph. A vendre ou à louer en partie si désiré. Tél. GASTON BEGIN, courtier, 569-3729.

LENNOXVILLE, 172 rue Queen. Local commercial, env. 2,000 pi. car., conviendrait plombier, électricien, etc. ROLAND BLAIS, courtier, 562-6622.

LENNOXVILLE, 182 Queen. A louer ou à vendre: local 500 pi. car., entrepôt 3,200 pi. car., chauffé. Tél.: 864-4795.

LOCAL COMMERCIAL Wellington sud, 1200' car. avec duplex attenant (1x5, 1x3 pces). Occasion unique. Faut vendre. 40,000$ Thérèse Gauvin, 562-3287. Normand Lapointe, 569-7795. CAISSE D'ETABLISSEMENT, courtier, 566-1144.

P8010. BL. UNIVERSITE, garage 40x60, structure acier, 20' "clairance" avec bungalow brique 28x42, sur terrain 125x300, à prix réduit. Voir! Michel Charest, 563-8629. IMMS MARCOUX, courtiers
TRANS-ACTION, 569-9926

COMMERCIAL

TERRAIN: 170,000 pi.ca.
BATISSE: 9,000 pi.ca.
Structure acier, 7 portes, bureaux. 2 réservoirs: diezel et gaz
Inf.: GROUPE ASSOCIE, IMMEUBLES PINEAULT, courtier
MARC BRIEN, agent
565-7474
14-23487

21 HYPOTHÈQUES

21 HYPOTHÈQUES

PRÊTS HYPOTHÉCAIRES
11¼% 1an * taux sujets à changement sans avis
Service de 48 heures
Pour une réponse rapide à votre demande de prêt, communiquez avec: M. Gilles Métivier, M. Bernard Bourget ou M. Jacques Sirois.
563-4011
SHERBROOKE TRUST
75, Wellington nord, Sherbrooke
21-22786

AVONS ARGENT A PRETER en 1ère et 2e hypothèque. LAURIER LAJOIE, courtier, 567-2826.

25 OCCASIONS D'AFFAIRES

IMPRIMERIE D'EDITION à court tirage. A vendre: équipement complet - 15 tonnes de papier. 514-668-4520.

41 APPARTEMENTS A LOUER

2 MOIS GRATIS.
EST, 4½, 5½, à louer, libres immédiatement. 567-3805.

2008 DUBREUIL
3½, 4½ pces. Ouest, autobus à la porte directe à l'U. de S. Meublés ou non, propres, insonorisés, propr. présent. Toutes commodités. Libre imm., août, sept. 563-3943, 563-5263.

2600 King Ouest
1½, 3 pces, meublés, chauffés, concierge. App. 209, 562-3454, 567-3850.

2½ PCES, semi-meublé, chauffé, eau ch. dans sous-sol, à la campagne. Libre immed. Heures repas: 846-4323.

2½, 3, 4 PIECES. Chauffés, meublés ou non. Toutes commodités. Très propres. Situés rue Jogues, Goyette et Chagnon. Tél.: 569-7802.

2½, GRAND. Sur 12e nord, meublé, chauffé, salon avec cuisinette, chambre, balcon. 250$ Sept. 565-1549.

3 PIECES meublé, chauffé, eau chaude. Rue Lincoln. Libre immédiatement. 566-4919.

3 PIECES, meublé, chauffé, éclairé, libre, dans l'Est. Tél.: 569-7081.

3, 3½, 4, 4½
EST, 215, 18e ave. Chauffés. Rue sans issue. Endroit tranquille. Libres présentement. 565-9307, 566-8220.

3, 3½,4,4½ PCES
EST, 980 Des Paysans. Endroit tranquille. Près centre d'achats. Meublés si désiré. 563-4388, 566-8220.

3, 4 PCES.
OUEST, 1240 Larocque. Endroit tranquille. Chauffés ou non. Libres immédiatement. 562-4274, 566-8220.

3, 4, 5 PIECES
Est, 845 Place Desormeaux. Libres présentement. Près de tous services. 567-8106, 566-8220.

3, 4½, 5 PCES
Chauffés, meublés ou non. 1010 rue Papineau. 569-8324, 566-8220.

3, 4½, 5
EST. Immeuble neuf, chauffés, grands, meublés si désiré. 955 Des Blés, voisin centre d'achats. 567-4774, 566-8220.

3½ NEUF, entrée lav.-séch. Ouest, chemin Thibault, insonorisé, près parc, service autobus. Bureau: 2065 Belvédère sud. 567-9881.

3½ RUE TESSIER, ouest, modernes, meublés ou non. Libres immed., sept., oct. Bureau de location: 2065 Belvédère sud. 567-9881.

3½, 4½, 5½. NORD, 870 McGregor. Chauffés. Piscine. Près de tous services. 566-8220, 563-0204.

3½, 4½, 5½
App. luxueux, insonorisés, béton. Endroit tranquille. Boisé. 564-5111.

3½, 5½ PIECES, chauffés, eau chaude. Propres, grandes pièces. Concierge sur place. Rue Ledoux. Prix: 250$, 345$. Libres immédiatement. Tél.: 567-8887, 569-1867.

1324 PLACE QUINTAL
Voisin Centre d'achats Quatre-Saisons vers le C.H.U.
3 — 3½ — 4 — 4½ — 5 PIECES
Neufs, toutes commodités.
Réservez maintenant
TEL.: 563-6079, app. 402 — 565-7441
41-19330

LES APPARTEMENTS
BERGAMIN

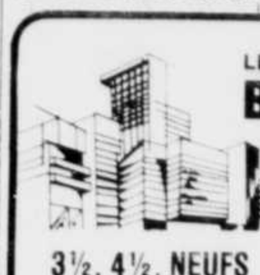

situé Chemin Thibault
Bur: 2065 Belvédère sud.
3½, 4½, NEUFS **Entrée laveuse-sécheuse.**
RÉSERVEZ IMMÉDIATEMENT
Septembre-Octobre-Novembre
567-9881 **569-4977**
41-22794

... résultat d'une conception intelligente et sensible à la beauté et au mieux-être

QUARTIER NORD, PROJET D'ENSEMBLE A LOUER

Environ 1500' car., 6½ pces, foyer, à partir de 475$/mois (Piscine et tennis futurs). Libres septembre, oct., nov., déc. Appartement témoin. Visites de 2 à 5 hres.
3026 Des Chênes, suite 302
569-8442 567-2658
41-23012

3½, LENNOXVILLE. Neufs. Cuisinette, salle à dîner. Choix couleur tapis. Disponible oct., nov., déc. Bureau location: 2065 Belvédère sud, 569-4977.

445-465, 13e AVENUE NORD 2½, 4½ pces, chauffés, eau ch., taxes, vaccum, autobus à proximité. 565-1813, 566-1841.

4½ NEUFS, situés Oxford Crescent, Lennoxville. Entrée lav.-séch. Cuisinette, salle dîner, insonorisés. Choix couleur de tapis. Disponibles oct., nov., déc. Tél.: 567-9881.

740-785 PLACE DESORMEAUX
3½, 4½, 5½ pces, chauffés, eau chaude, taxes. Vaccum, conciergerie, Stat. 565-1813, 562-9222.

4½ PCES, chemin Thibault, Ouest. Neuf. Entrée lav.-séch., cuisinette, salle à dîner. Près tous services. Bureau de location: 2065 Belvédère sud. 569-4977.

4½ PCES, PROPRE, moderne, calme, ch., eau ch., intercom, asp. mural, stat. 271$. 632, Pl. Bergamin, app. 404. 569-0257, 566-8759, 569-1864.

4½ PCES. Ouest, 870 Bertrand, près Carrefour Dunant. Meublés ou non. Tél.: 566-7381, 566-8220.

5½ NEUFS, choix couleur tapis. Entrée lav.-séch. Lennoxville. Réservez maintenant pour oct., nov., déc. Sur. 2065 Belvédère sud. 569-4977.

5½, 4½, 3½, 3
EST, vers CHU, rue sans issue, par la 13e ave. Chauffés. 953 et 945 Montpellier. 564-0848, 566-2728.

375 TESSIER 3 pces, chauffé, eau chaude fournie, $225. Ainsi que 5 pces, frais peint, $310. Toutes commodités. Concierge sur place. 563-8395 ou 563-7584.

"Arrière Woolco"
2½, 3½, 4½ libres, meublés ou non, chauf., éclairage compris dans prix log. Buanderie, service conciergerie sur les lieux. 564-0762, 566-5448.

A SOUS-LOUER Est, 720 Pl. Desormeaux, 3½ pces. Immeuble récent, insonorisé, intercom, conciergerie. Demander Mme Lareau à 563-9222.

A SOUS-LOUER: Nord. Grand 2½ libre 1er sept. Meublé, chauffé, taxes comprises. 569-6462, 565-7978.

A SOUS-LOUER Quartier Nord, Place McGregor, 3 pces, meublé. Libre 1er sept. 250$mois. Après 5h.: 567-6764.

A SOUS-LOUER. Quartier nord, 3 pces non meublé, chauffé, eau chaude. Tél.: 567-7457.

A SOUS-LOUER grand 4½, dans l'Est, chauffé, eau ch. fournie. Libre 1er oct. Tél.: 565-0415.

A SOUS-LOUER. Prix réduit. Nord, près Carrefour. 4½ neuf, chauffé, piscine, calme, paysage. Tél.: 569-0577, après 5hres.

A SOUS-LOUER magnifique appartement, 6½ pces, Rock Forest face au Woolco. Tél.: 564-6688.

APPARTEMENT 1½ PCE meublée, chauffée, eau chaude, entrée privée. S'adresser à 1072 Pacifique. 567-5890.

APPS S.D.R.
916 Jogues. Grands 3½ meublés. Toutes commodités. Libres imm., août. S'ad. app. 2. 563-8878, 569-7930.

APPS ST-ELIE 1085, rte 220. 3½, 4½ pces non meublées, non chauffées, eau ch. fournie. 562-1873, 864-4447, 562-6244.

APPS. DES JONQUILLES
EST, 3½, 4, 4½, 5 pces. Endroit privilégié. Rue sans issue. Tranquille. Service de conciergerie. Chauffés, eau chaude, taxes, vacuum central. Faut voir. **S'ADRESSER** au 365 Des Jonquilles. 567-0571, 565-1813.

ATTENTION!
OUEST: 3½, 4½, grandes pièces, meublées ou non, propriétaire présent, clientèle choisie, immeuble impeccable et tranquille. Tél.: 563-3943.

AUBAINE!
A sous-louer, près Carrefour, 3½ pces semi-meublé, chauffé, boisé, tranquille. Prix réduit jusqu'en déc. 563-5839.

BANQUE DE LOGEMENTS
APPARTEMENTS toutes grandeurs. Aucun frais. 566-8220.

Bromptonville
3½ pces. Edifice neuf, stationnement. Proximité des services. 563-2754, 846-4416.

CENTRE VILLE, 65 Gordon. 1½ pce, meublée, chauffée, éclairée. Libre. 563-6685.

CENTRE, coin London et Fulton. Appartements 2 et 3 pièces. S'ad.: 949 et 953 Fulton. 566-7596, 562-6078, 567-1607(soir).

EST 705, 13ème Ave. N., 3, 3½ meublés, face Quatre-Saisons, tous services inclus, $240 à $260mois. 567-2356, 563-8135.

Le BEAU GITE
655 McGregor
Grands 3 et 4½ pces. Poêle et réfrigérateur disponibles. 3 pces meublés et non meublés.
S'ADRESSER app. 210
567-6163
569-7930

CENTRE-VILLE près Hôtel-Dieu, 2 pces, meublés, semi-meublés et non meublés, asp. mural, balcon, casier, etc. 563-8857, 875-3445.

CENTRE-VILLE, 3½ pces à louer. Libre imm. Chauffé, eau ch. fournie, meublé. 837-2158.

CENTRE: 3 **PIECES,** meublé, chauffé, 624 St-Martin. Tél.: 563-7459.

EST 1½ pce, meublée, chauffée, électricité et eau chaude fournie, $155mois, sept. ou oct. 562-9582.

305, 13e AVE N.
EST, 2, 3½ pces, récents, meublés, chauffés, éclairés. Arrêt autobus. S'ad. app. 108.

4½ PIECES à sous-louer. Téléphoner entre 1 et 6hres. 569-7737 ou 566-7847.

"122 BALL" Apts. du Parc. 3 pces, chauf., buand., épreuve du feu, stat. Tranquille, idéal pers. âgée. 200$ à 225$mois. Tél.: 567-1842, 566-8325.

1 MOIS GRATUIT PISCINE
RUE BRULOTTE
Près Quatre-Saisons, 1 mille du CHU, site agréable à vivre, frais peints & tapis nettoyés. Chauffés, eau chaude fournie, aspirateur mural, entrée laveuse-sécheuse, service conciergerie. Meublés ou semi-meublés en sus. Très grandes pièces. 3½: 260-275; 4½: 310-320; 5½: 375$. Pour rendez-vous: 563-7428.

1 MOIS GRATUIT
EST Grand 5½ chauffé, eau ch. fournie, frais peint, remise à bicyclette, asp. mural., 335$ par mois. Libre 1er oct. Tél.: 562-5339 ou 567-4723.

1 MOIS GRATUIT
4½ PCES Jardin Mi-Vallon, Rock Forest, chauffé, eau chaude, stat., piscine. Poêle et réfrigérateur si désiré. 846-2267, 564-2651.

10 min.Université. Quartier Ouest
3½ pces, immeuble en béton. Moderne, meublé ou non, chauffé, eau chaude. Endroit paisible, "sun deck". Tous les services. Références exigées. 275$. S'ad. 1470 Pacifique #3, 567-5100 ou Michel Bonneau: 566-1132.

1175 RUE ESPLANADE, La Seigneurie, adjacent au parc Jacques-Cartier, 3½ pces meublé ou semi-meublé, électricité et chauffage compris. 567-1901, après 3h.

1½ (STUDIO). Bord du Lac des Nations, 5 min. du centre-ville. Meublé, chauffé et eau chaude. Bail spécial pour étudiants! 562-5294 ou 569-0822.

1½ MEUBLEES
166$mois et plus, chauffées. Bail spécial pour étudiant. 155 Wellington nord. 569-3891, 566-8220.

1½ PCE meublée, chauffée, sous-sol, près Cegep et Hôpital St-Vincent de Paul, libre 1er sept. 563-4364.

1½, 2, 3, 4, 5, 6. Chauf. ou non, meublés ou non, buand. 150$ à 400$ 567-1842; 566-8325.

730 BUCK
2½-3½-4½ pces
meublés ou non.
Conciergerie
567-8880
41-23297

NORD
3½ - 4½
meublés ou non.
Piscine intérieure.
566-6453
41-23296

VIEUX NORD
CONDOMINIUMS à louer
angle Victoria et Ontario
5 ½ pces
Libres 1er octobre.
569-8442
41-23019

NEUF TRES LUXUEUX,
grand 4 pièces. Ouest.
Tél.: 563-0891, 566-4158
41-23551x

"OKIMUK"
A QUI LA CHANCE?
5½ - 6½, meublés ou non, libres immédiatement. Service de conciergerie, ascenseur, incinérateur, chauffage eau chaude fournis.
Faites vite!
Pour renseignements:
2600 PORTLAND
app. 101 ou tél.:
563-5255 ou 846-2771
41-22894x

1 MOIS GRATUIT • PISCINE
un mille CHU, rue Brulotte, site agréable à vivre, frais peint, tapis nettoyés, chauffés, eau chaude fournie, aspirateur mural, entrée laveuse/sécheuse, insonorisés. Service conciergerie. Meublé ou semi-meublé en sus.
DE TRES GRANDES PIECES
3½ 260$ — 275$ 4½ 310$ — 320$
5½ 375$ Pour rendez-vous 563-7428
41-22994

Pour toute location de 12 mois 1 mois gratuit
• **Gratuit** Installation du cablevision (service de base)
• **Aucune hausse de loyer avant 1985**
QUELQUES LOGEMENTS encore disponibles
Hâtez-vous.

APPARTEMENTS GESTADOR
De très grandes pièces dans 3½, 4½, 5½.
Chauffés, eau chaude fournie. Sauna, piscine, conciergerie, buanderie, entrée laveuse-sécheuse. Centre Communautaire.
69-73-77-81 Belvidère, Lennoxville
3½, 4½, 5½
piscine, sauna, conciergerie
POUR RENDEZ-VOUS
563-5318 566-2012
41-23496

LAC PEASLY
A Austin, près Magog.
Nouveau lotissement sur lac de 50 acres, 11 terrains de 1 à 15 acres; prix entre 6 000$ et 15 000$
819-843-3793
843-6405 843-4790
8-22609

TERRAINS RESIDENTIELS
boisés et non boisés.
30,000' car. et plus.
Boul. St-François, Beauvoir et Chemin Blanchette, Rock Forest.
Financement accepté.
LE DOMAINE HIPPIQUE DE L'ESTRIE INC.
Bur.: 562-9151
rés.: 846-3693
8-22999x

trans-action
F 8261, 25 ACRES, zoné résidentiel. Au bout de Bowen.
F 8264, 25 ACRES, zoné résidentiel. Coin Beckett et Duvernay.
Richard Blain 567-0833
André Ouimette 563-2140
8-23471
IMMEUBLES MARCOUX Courtiers

TRES INTERESSANT COMMERCE DE VILLAGE.
Agréable, logement sur place. Excellent chiffre d'affaires. Rénovation à peine terminée. Prix sérieux.
Inf.: **Ecrire à Casier 22, LA TRIBUNE (1982) INC., 1950 rue Roy, Sherbrooke, J1K 2X8.**
10-23647x

••••• REPRISES •••••
MOTEL
Région immédiate de Sherbrooke.
BATISSES INDUSTRIELLES
BATISSES INDUSTRIELLES
Superficie 12,000 et 23,000 pi.ca. Situées Sherbrooke.
USINE DE BETON
située à Magog, entièrement équipée.
A LOUER
Espace commercial et industriel. Espace de 1,000 à 20,000'. Occupation immédiate.
Pour toutes ces propriétés, possibilité de financement, s'adresser à:
NORMAND ROY
566-6212
10-23268

GILLES MAILLE INC.
563-5103
VOUS AVEZ BESOIN D'UN TERRAIN?
Grands choix dans Jardins Fleuris, Sherbrooke et Fleurimont.
- Coin 15e & Longsault
- Papineau
- Jardins Fleuris
- 13e Ave nord
- Des Prés
- Des Lis
- Des Violettes

Nouveau: prolongement de la rue Des Lis. Terrains pour bungalows.
CONTRACTEUR nous pensons à vous...
Terrains pour bungalows, duplex, triplex, prop. à revenu, commercial. Lots de prêts à construire. PRIX COMPETITIF.
8-23299

Votre horoscope

Capricorne *du 22 déc. au 20 janv.*
N'attachez pas d'importance aux petits problèmes de l'existence et ne dramatisez pas les moindres soucis. Vous vivrez d'une façon exaltante sur le plan du coeur. Ne soyez pas trop casanier, faites-vous des relations.

Verseau *du 21 janv. au 19 fév.*
Faites taire votre méfiance afin de conserver un climat de bonne entente fait de compréhension. Faites des efforts pour renouer des liens avec vos anciennes connaissances. Vous aimez les raffinements et les sensations rares.

Poisson *du 20 fév. au 20 mars*
Vous pourriez être amené à prendre une décision sur le plan sentimental. Ne considérez pas à la légère une proposition et prêtez attention aux désirs d'une personne aimante et loyale.

Belier *du 21 mars au 20 avril*
Bon climat sentimental grâce à votre intelligence. Aux situations, vous opposerez votre fantaisie, votre finesse. Milieu propice à la réflexion e aux amitiés. Attention toutefois à la nervosité.

Taureau *du 21 avril au 20 mai*
La personne aimée vous reprochera votre égoisme et vous aurez une conversation sérieuse. Oubliez un peu votre moi et vous serez plus heureux sur le plan du coeur. Il semble que vous aurez besoin de tranquillité.

Gemeaux *du 21 mai au 21 juin*
Vous vivrez dans un climat de joie et de bonne humeur. Vous aurez plus confiance à l'avenir et vous saurez choisir les mots pour maintenir l'harmonie. Votre intuition vous guidera fort bien.

Cancer *du 22 juin au 22 juillet*
Il faudra bien de la perspicacité à la personne qui vous aime pour deviner vos véritables pensées. Vous chercherez à vous montrer mystérieux, insaisissable; faites preuve de plus de franchise.

Lion *du 23 juillet au 23 août*
Soyez fidèle à vos amitiés. Vous supporterez mal les critiques constructives, et ceci bien à tort. Combattez votre susceptibilité. Sur le plan amoureux, vous serez sensible et un peu trop nerveux.

Vierge *du 24 août au 22 sept.*
Vie sentimentale heureuse et détendue. Vous éprouverez toutefois le besoin de faire des conquêtes mais vous ne chercherez pas vraiment à exploiter la situation, mais à vous donner un excellent moral.

Balance *du 23 sept. au 23 oct.*
Vous ne serez pas à l'aise. Vous aurez l'impression que le sentiment que vous inspirez est tiède, que l'être cher se détache de vous. Vous serez tenté de faire une scène qui ne serait pas appréciée.

Scorpion *du 24 oct. au 22 nov.*
Vous ne prendrez rien au tragique et ceci contrairement à vos habitudes. Vous serez serein. Vous vous sentirez assuré du dévouement de la personne qui vous aime, ce qui vous incitera à l'égoisme.

Sagittaire *du 23 nov. au 21 déc.*
Une amélioration dans vos chances en amour; vous ferez des projets. De belles heures vous attendent. Vous apprécierez la conversation et la légèreté d'esprit d'une personne qui vous aime.

Dimanche

Capricorne *du 22 déc. au 20 janv.*
Votre vie sentimentale ne sera pas sans accrochages, ne jouez pas avec la jalousie d'un être qui vous aime, cherchez à mieux connaître ses qualités. Votre sens de l'humour vous rendra irremplaçable.

Verseau *du 21 janv. au 19 fév.*
Si vous agissez avec diplomatie et tact et si vous tenez compte des besoins et des désirs de la personne aimée, vous vous éviterez bien des difficultés. Vous ressentirez le besoin de voir de nouveaux visages.

Poisson *du 20 fév. au 20 mars*
Des sympathies spontanées et des amitiés nouées inopinément. Une rencontre sentimentale se déroulera selon vos désirs inconscients et vous gagnerez le coeur d'une personne chaleureuse; ce sera un amour durable.

Belier *du 21 mars au 20 avril*
Les événements se chargeront d'éclaircir un problème sentimental. Sur le plan amical ou familial, ne parlez pas de vos acquisitions car vous éviterez ainsi d'éveiller la jalousie et l'envie.

Taureau *du 21 avril au 20 mai*
Vous risquez d'être maladroit. Surveillez davantage vos paroles car l'être aimé vous pardonne facilement votre brusquerie et votre esprit critique. Ne soyez pas un "suiveux". Ayez vos idées personnelles et ne craignez pas de les exprimer.

Gemeaux *du 21 mai au 21 juin*
Vos amours distilleront un peu d'ennui; il faut parfois bien peu de choses pour donner un second souffle et vous saurez faire preuve d'imagination; tout ira selon vos désirs. Les contacts sur le plan amical seront nettement avantageux.

Cancer *du 22 juin au 22 juillet*
Situation amoureuse un peu difficile, les obstacles sont assez nombreux et vous refuserez d'y faire face dans l'instant, ce qui n'arrangera rien. N'ajoutez pas foi aux histoires et n'en créez pas vous-même. Ne cherchez pas imposer vos idées.

Lion *du 23 juillet au 23 août*
Une situation tend à vous réserver une heureuse issue en amour, surtout si vous savez faire montre d'une certaine patience. Essayez de régler au plus vite les litiges dans votre travail au mieux de vos intérêts.

Vierge *du 24 août au 22 sept.*
Vous éprouverez beaucoup de plaisir à un déplacement pour rencontrer des personnes que vous aimez. La personne chère vous demandera un sérieux effort de concentration pour résoudre un problème qui l'ennuie.

Balance *du 23 sept. au 23 oct.*
Sachez vous exprimer clairement afin d'éviter les discussions. Orientez vos activités vers la recherche. Vous en tireriez largement profit. Adoptez une attitude très discrète.

Scorpion *du 24 oct. au 22 nov.*
Une personne qui vous aime profondément ne sait comment s'y prendre pour dialoguer avec vous et désespère de ne jamais vous saisir. Faites preuve d'intérêt, tendez-lui la main, car autrement elle va se noyer en idées sombres.

Sagittaire *du 23 nov. au 21 déc.*
Voyez plus clair. Au travail, rappelez-vous que les arguments genre massue seront moins appréciés que la persuasion. L'insouciance de la personne aimée vous inquiètera et vous aurez de la difficulté à supporter le caractère distant.

41 APPARTEMENTS A LOUER

CH. THIBAULT, Ouest, 3½, 4½ neufs. Entrée lav-séch., cuisinette avec salle à diner, insonorisés. Près tous services. Disponibles immed., sept., oct. 567-9881.

CHATELAINE
APPARTEMENTS ultra-modernes. 3, 4, 5, 6 pièces, insonorisés, 2 salles de bain, réfrigérateur autom., four mural, thermostat, eau chaude. Piscine, concierge. 569-6434.

DOMAINE DE LA MONTAGNE
1455 KINGSTON; 1025 DE LA MONTAGNE, 2½, 3½, 4½, 5½ pces, chauffés, eau chaude, taxes, insonorisés. Terrain boisé avec piscine. Stationnement, buanderie. 565-1813, 562-2781.

DOMAINE RUSTIQUE
4½, 5½ pces, chauffées, eau chaude, piscine, espace vert, tapis, service de conciergerie, endroit tranquille. 569-9095 (jour), 565-0204 (soir).

EST 985 STE-FAMILLE, Coin 15e avenue, 3½ pces, s-meublé, chauffé, buanderie, stationnement et arrêt d'autobus. Tél: 563-5781, 846-2109.

EST, 2½, 3½ meublés, eau chaude fournie. Libres immed. 230$ et 255$. 564-0074 (après 5h.: 564-4665).

EST, 322 12e Ave
Près cegep et hôpitaux. Apps. tout élect. payé, chauffés. 4½ pces: 335$. 5 pces: 378$. 565-0550, 567-5276.

EST, 415, 13e Nord. Studio: 205$. 3½: 238$. 4½: 292$. Chauffés. 566-6778, 563-1107.

EST: 4e avenue et Lafontaine. 1½, 2 et 2½ pces meublées avec sundeck et piscine. Tel.: 838-4713, 569-7350.

ETUDIANTS
Ouest, 3½ pces, frais repeint, tranquille, insonorisé, près des services, meublé ou non. Tel.: 566-2679, 563-6123 ou 562-0102.

GRAND 4 PIECES, près Woolco et épicerie. Rue tranquille. Non chauffé. Concierge: 864-9689.

IDEAL POUR 2 ETUDIANTS: 2 chambres avec cuisine commune, entrée privée. Service d'autobus, près centre d'achats et buanderie, stationnement. Belvédère, près de Galt. 566-5988 ou 562-1262.

IMMED. 4½ NEUF, meublé ou non. Ouest, ch. Thibault. Cuisinette, salle à diner, insonorisé, près école, parc. 2065 Belvédère sud. 569-4977.

JARDIN MI-VALLON
Luxueux 3½, 4½, 5½, chauffés, meublés si désiré, tapis, aspirateur mural, stat. avec prise, parc d'amusement, piscine. Service de conciergerie. Inf.: 564-1877.

L'UNIK, 165 Candiac. 1½, 2½, 3½, 4½, 5½ pces, piscine intérieure, ascenseur. 566-6778, 566-2461.

L'ERMITAGE BAIL 2 ANS DISPONIBLE SANS AUGMENTATION
Béton, insonorisé, chauffé. Piscine int., buanderie sur chaque étage, stat. avec prise (stat. int. optionnel). 1½ (240$); 3½ (325$); 4½ (390$) 5½ (550$). Tapis, draperies, poêle et réfrigérateur inclus. 1120 Jogues.
JOUR: 563-4500 ou 563-8349
SOIR ET FIN DE SEMAINE: 563-8349

LE MANOIR
3, 3½ chauffés, éclairés, meublés ou non. Libres. 325, 13e Ave N. 562-5159, 566-8220.

LENNOXVILLE 3½, 4½, 5½ pces, neufs. Réservez maintenant pour octobre, nov., decembre. 567-9881.

MAGOG 1, 1½, 2½ pces, meublées, chauffées, éclairées. Location au mois. Libre. 843-8610.

LES APPS BERGAMIN, 3½, 4½. Neufs. Choix couleur tapis. Entrée lav.-séch. Réservez maintenant. Disponibles immed., sept., oct. 567-9881.

NORD (CANDIAC) 3½, 4½
chauffés, eau chaude, stat. avec prise, conciergerie. 567-4742.

NORD près Carrefour, 4½ pces, endroit tranquille, concierge. 565-9452.

NORD RUE MALOUIN 4½ chauffé, eau chaude fournie. 310$. Libre 1er oct. 567-4052.

NORD, 2½ PIECES, meublé, chauffé, tapis neuf, bloc moderne. Quartier tranquille. Libre imm. 4164 Chauveau. Tél.: 567-3894.

NORD, 3, 4½, 5½ pces. 725 McGregor. Tél.: 567-5979.

NORD, 3½, semi-meublé ou non. Quartier tranquille, bloc moderne, aspi. mural. Libre imm. Prix spécial. 4164 rue Chauveau. 567-3894.

NORD, A SOUS-LOUER, grand 4½, semi-meublé, chauffé, eau chaude. 325$. Tél.: 566-7395 après 5h.

NORD, BOUL. J-CARTIER 3½ grandes pces, moderne, tranquille, chauffé, eau ch., stat. avec prise, concierge. Non meublé, semi-meublé ou meublé. 566-0844, 562-6206.

NORD, FRASER 4½
Chauffés, eau chaude, stat. avec prise, conciergerie. 567-9284.

NORD, Prospect
4½, 5½ pces, neufs, près du golf. Libres. 563-6740, 569-3349.

NORD, 1½ meublé: 220$; 3½: 245$; 4½: 315$; 5½: 374$. 566-6778, 610 McGregor, app. 38, 10h30 am à 17h., rendez-vous: 600 McGregor, app. 310. Tél.: 562-5978.

NORD. Appartement 3½ pces à s.-louer, non meublé, chauffé, balcon et stationnement. 615 McGregor. Tél.: 565-9923.

NORD 2545 PROSPECT 4½
chauffés, eau chaude, stat. avec prise, conciergerie. Tél.: 563-8753.

NORD: 3½ pces, tapis mur à mur, aspirateur mural, piscine extérieure. 247$mois. Après 5h: 565-8739.

OPPORTUNITE
EST, 3½, 4½, 5½ chauffés, meublés ou non, piscine int., sauna, etc. 900 Pl. Desormeaux. 566-1767, 566-8220.

OUEST 1525 Ledoux, 5½ pces, chauf., eau chaude. 335$. Libre 1er oct. Tél.: 566-2864, 569-7233, 566-4845.

OUEST 1865 Goyette, 2½ pces, meublé, chauffé, éclairé, buand., conciergerie, asp. central, autobus à la porte. Libre imm. 250$. 566-4672.

OUEST, 1395 rue Laflèche, 3½ pces, non chauffé, avec foyer naturel. Libre immédiatement. 325$mois. Tél.: 562-1376.

OUEST, 1540 rue CHAGNON, 2½ pces, meublé. Libre 1er sept. 225$mois tout inclus. Tél.: 566-6942.

OUEST, 3½, 4½ pces. Situés Ch. Thibault. Entrée lav.-séch. Cuisinette et salle à diner. Insonorisés. Choix de couleur tapis. Disponible immed., sept., oct. 569-4977.

OUEST, 4½ pces, 1er plancher, chauf. élect., stat. 230$. S'adresser: 1380 Kingston.

OUEST, CHAGNON. 5½ à s.-louer, 2ème étage, chauffé, eau ch., près de tous services. Libre 1er sept. 285$mois. 569-2423; 566-6413.

OUEST, GRAND 3½ PCES moderne, chauffé, tranquille, près tous services. Meublé ou non. Au 1er étage. Libre 1er Sept. 567-3345, 562-3960.

OUEST, RUE LEDOUX, 4 pces, chauffé, moderne, toutes commoditées, intercom, meublé si désiré. 275$ et plus. Libre immed. ou 1er sept. 569-0634, 569-4762.

OUEST, 2½, 3½, 4½, 5½ pces chauffés, eau chaude. Possibilité bail moins d'un an. Meublés si-désirés. Tel.: 567-3624; 569-1169; 562-5346.

OUEST
3½, 4½, 5½ pces, chauffés, eau chaude fournie, entrée lav.-séch. Vacuum, conciergerie. 562-5989 en tout temps ou s'adresser au 126 Brooks. 565-1813.

PRES DU WOOLCO, 4801, rue Pavillon, Rock-Forest: 3 pces, meublé ou non, chauffé. Inf. après 5h.: 563-2640.

PRES HOPITAUX et Cegep, au 21 Jean-Maurice. Grands 1½ et 3 meublés, vacuum, tranquilles. Tél.: 567-4197.

Prix compétitif
5½, 3½ pièces, chauffés, eau chaude. Immeuble impeccable et tranquille. Concierge: app. 8, 914 Pl. Bergamin. Tél.: 567-3513 ou 864-6479.

PRIX QUALITE TRANQUILITE
Ouest, 3½ grandes pces, meublés ou non. Clientèle choisie. Propre, tranquille. Boisé. Commodités. 566-2679; 563-6123; 562-0102.

PROSPECT & MALOUIN. Grand 2½, meublé, chauffé, éclairé, buanderie, libre 1er sept. 235$ tout compris. Apps Capri, 1755 Prospect. 569-1802, 567-7306.

QU. OUEST 1765 Chagnon, très beau 2½ pces meublé, libre immed. 562-8449.

QUARTIER EST Grand 3 pces meublé, insonorisé. Libre imm. 180, 13ème Avenue N.

RUE LAROCQUE, grand 5½ pces, situé dans immeuble de 6 log., près de tous les services. Libre immed. Demander Denis, 821-2265 ou 843-8255.

QUARTIER EST: 3 pces, non meublé ou meublé si désiré, chauffé. 565-7585, 567-8566.

RUE THIBAULT: 3, 3½ pces, neufs, entrée lav.-séch. Près tous services. Libres immed., oct., nov., déc. 567-9881.

RUE WOODWARD A louer: 1 chambre et 1-2½ pces., meublés. Libre immédiatement. Tél.: 563-6421, après 6h.

SANS FRAIS
Vous êtes à la recherche d'un appartement? Appelez:
565-1813
562-2781

SOUS-LOCATION, Est, libre fin août: 4½, grand, chauffé, près Quatre-Saisons. Vue sur la campagne, tranquille, fin du bail juin. 1 mois gratuit. Tel.: 567-1724; 567-7189 après 6h.

42 APPARTEMENTS A PARTAGER

A PARTAGER avec étudiant Université, 4½ pces meublé, bien situé (ouest), 125$mois. Frais virés, après 18hres, tél.: 498-2361.

43 MAISONS A LOUER

A LOUER OU A VENDRE avec garage double, près Cookshire, à 15 milles de Sher., endroit tranquille: 300$mois. 875-3805, vendredi après 5h.

BOUL. UNIVERSITE. Bungalow 5 pièces, chauffage eau chaude. Libre 1er sept. Jour: 562-3600; soir: 567-7305.

BUNGALOW 6½ pces, grande galerie: 465$mois. 564-1671.

FLEURIMONT CH. CHUS, une jumelée de 5 pces. Libre 1er septembre. Tel.: 564-0074 le jour, 564-4665 après 5h.

MAGOG A louer, très grande maison, comprenant partie résidentielle et grand local commercial, avec terrasse et grand terrain sur bord de l'eau. Possibilité louer séparement. Idéal pour professionnel, possibilité restaurant, auberge, etc. Tél: 843-0569.

MAGOG, quartier résidentiel. 4 c. à c., 2 salles de bain, foyer. 500$mois. Références exigées. 843-4232.

MAISON 4½ pces: salon, salle à diner, cuisine, 1 chambre, salle de bain, entrée lav.-séch., garage. Village St-Denis de Brompton. 846-2060 ou 569-0277.

MAISON A LENNOXVILLE 8 pces, $500mois. 563-2709, 838-4868, après 18h.

MAISON A VENDRE OU A LOUER Dans le village de Piopolis. En bonne condition. 875-3844.

MAISON NEUVE, Rock Forest, près de Woolco. 5½ pces. 350$mois. Libre 2 sept. Tél.: 564-4028 ou 845-7845.

PLAGE SOUTHIERE, MAGOG, 3 c.c., foyer. Prix 400$mois. 843-4295 ou 843-3126.

PRES DU LAC MASSAWIPPI, 20 min. de Sherbrooke. Magnifique maison de campagne sur terrain de 200,000' ca. entièrement paysagé. Propice au travail intellectuel. Garage double. Panorama unique. A voir absolument. Réf., cuisinière Jenn-Air, lave-vaisselle, laveuse et sécheuse inclus. Richard ou Louise Laplante, après 6h.: 838-4786, jour: (514)-378-8451 à frais virés.

QUARTIER NORD: semi-détaché, 6½ pces. Terrain boisé. 383$mois, non chauffé. Libre 1er oct. Après 4h: 566-6485, fin de semaine: 842-2242.

44 LOGEMENTS A LOUER

1 MOIS GRATUIT! 1975 Chagnon, 4½ pces, moderne, aspirateur mural. Stationnement pavé. 250$ chauffé. 567-4476.

1324, PLACE QUINTAL 3, 3½, 4, 4 ½, 5½.
Est. Centre d'Achats Quatre-Saisons vers CHU. Chauffés, très propres, meublés ou non. Réservez maintenant. Sept., oct., nov., déc. 1324, app. 108. 565-7441 ou 566-2829.

LE PANORAMA
900 Pl. Désormeaux
566-1767
3½, 4½, 5½
Immeuble de qualité en béton sur 9 étages.
Multiples avantages
Immeubles tous services.
"L'Exclusivité à Prix Reposant"
44-22799

Le Banlieusard
3½ - 225$ 4½ - 295$ 5½ - 320$
Tapis, porte-patio, eau chaude fournie, rue Gaspé, Rock Forest.
564-7606 564-0119 843-6893
44-23337

PLACE ANNIE
NORD - 660 McGREGOR
3½ - 4½ - 5½
chauffés, meublés ou non, piscine. Site de choix
563-0204
566-8220
44-22467

2905 rue MÉSY
4½ — 250$ et 275$ par mois
5½ — 330$
565-7630
44-22897x

2865 RUE MESY
5½ - 4½ - 3½ pces.
566-7416
44-22898x

Place McGREGOR 3-4-4½ 5-5½
GRANDES PIECES MODERNES
IMMEUBLES SECURITAIRES
CONCIERGERIE-PISCINE
Pour location 567-5979 / 565-8424 / 566-8220
725 - 745 McGregor, Sherbrooke, Qué.

1015 STE-FAMILLE, 4½ pces, chauf., eau ch. fournie. Libre imm. et en sept. Jour: 566-2188; après 5h.: 563-3659.

1475 BOUL. ALEXANDRE sous-sol, 4 grandes pièces, chauffé, eau chaude, entrées laveuse, sécheuse. Libre immédiatement. Tél.: 569-8076.

1645 LAROCQUE. Grand 3 pces chauffé, eau chaude, prise pour laveuse et sécheuse, moderne. Endroit tranquille. Tél.: 564-4085; 569-0753.

1825 CHAGNON, 4½ pces, 275$mois, meublé si-désiré, aspirateur central, chauffé, conciergerie. Libre immédiatement. 565-1553, 566-6372, 567-2257.

1825, CHAGNON,
4½ pces: 275$mois. Meublé si désiré, chauffé, aspirateur central, conciergerie. Libre immed. 565-1553, 567-2257, 566-6372.

1er OCTOBRE. 4 pces non chauffé, frais peint. Centre. Tél.: 562-7931.

2 MOIS GRATIS.
EST, 4½, 5½, à louer, libres immédiatement. 567-3805.

2 MOIS GRATUITS près du centre-ville, édifice récent, 4½ pces, tous les comforts. 567-9044 ou 876-5377.

2015 GOYETTE
Ouest, 3½, 4½, 5½ pces, meublés ou non. Toutes commodites, tranquilles. Tél.: 565-3735, 567-1182.

3 PCES A LOUER Meublé, chauffé, éclairé. Libre le 1er septembre. 336 rue Bowen sud. Tél.: 567-0062.

3 PCES RENOVEES 1er étage, entrée lav.-séch., stat., pour septembre. 200$ non chauffé. 562-4024.

3 PCES, meublé, eau chaude, près Cégep, pour étudiants. Après 17h: 562-9349.

3, 3½, 4, 4½
1040 Lacombe, meublés ou non, chauffés. Libres. 566-8439, 566-8220.

3, 3½, 4, 4½
1303 PLACE QUINTAL, près Galeries Quatre-Saisons. Chauffés, meublés ou non. 569-3195, 566-8221.

3, 3½, 4, 4½.
Est. Modernes. Meublés ou non. Libres immédiatement. Près de tous services. 566-6899, 569-1330, 567-9513.

3, 3½, 4, 4½
EST 1115-1135 Jardins Fleuris. Chauffés, meublés si désiré. 565-8508, 566-2327.

3, 3½, 4, 4½
CHAUFFES, meublés ou non. Site de choix. Rue sans issue. Est, 915 Des Blés. 567-8550.

3, 3½, 4½, 5½
EST, rue sans issue, 910 Des Blés. Chauffés, meublés ou non. 567-5133, 566-8220.

3, 4 PCES
OUEST, 1940 CHAGNON. Très propres. Chauffés, meublés ou non si désiré. Libres. 563-6019, 566-8220.

3, 4, 5 OUEST, 1555 rue Dorval. Immeuble neuf, moderne. Chauffés, éclairés. Première occupation. Rue sans issue. 564-1305, 569-2873.

3, 4, 5 PCES OUEST. 1580 rue Dorval. Immeuble neuf, moderne. Chauffés, éclairés. Première occupation. Rue sans issue. 569-2873, 564-1305.

3, 4, 5 PIECES
Chauffés, meublés ou non. Immeuble récent, paisible. Concierge sur place, service hors pair. 565-9350, 846-6164.

3, 4½ GRANDS.
NORD, 685 McGregor, secteur de choix. Meublés ou non. 566-8137, 566-8221.

3½ NEUF, entrée lav.-séch. Ouest, chemin Thibault. Insonorisé, près parc, service autobus. Bureau: 2065 Belvédère sud. 567-9881.

3½ PIECES meublé ou semi-meublé, électricité, eau chaude fournie. Fleurimont. Tél.: 565-8867.

3½ PIECES, entrée lav.-séch., armoires en chêne, système de vaccum, intercom. Libre immédiatement. Situé village de Rock Forest. 564-1023.

3½ RUE TESSIER, ouest, modernes, meublés ou non. Libres immed., sept., oct. Bureau de location. 2065 Belvédère sud. 567-9881.

3½, 4½ PCES
Chauffés, eau chaude fournie, aspirateur mural. Situés près d'un parc, centre d'achats. Endroit tranquille. 846-3501, 864-4783.

3½, 4½, 5½
945, rue Quatre Saisons, voisin centre d'achats. Immeuble récent. Chauffés, meublés si désiré. Concierge sur place. 566-1623, 566-8220.

3½, 4½, 5½
ROCK FOREST. Meublés ou non. Libres immédiatement. Entrée laveuse-sécheuse. 564-1456, 567-9513.

4½ PCES chauffé, eau ch. fournie, taxes incl., local épreuve du feu, très bien insonorisé, très moderne. 562-5344.

3½, LENNOXVILLE. Neufs. Cuisinette, salle à diner. Choix couleur tapis. Disponible oct., nov., déc. Bureau location: 2065 Belvédère sud. 569-4977.

4½ NEUFS, situés Oxford Crescent, Lennoxville. Entrée lav.-séch. Cuisinette, salle diner, insonorisés. Choix couleur de tapis. Disponibles oct., nov., déc. Tél.: 567-9881.

4½ PCES, chemin Thibault, Ouest. Neuf. Entrée lav.-séch., cuisinette, salle à diner. Près tous services. Bureau de location: 2065 Belvédère sud. 569-4977.

4½ PIECES, Est et Ouest. Entrées laveuse-sécheuse. Libres immed. 567-9036.

4½ VIEUX NORD
434 Vimy nord, près Portland. Chauffé, semi-meublé, planchers bois franc. 325$mois. 567-9513, 566-8220.

4½, 5½. Est. Très propres, chauffés ou non, eau chaude fournie, insonorisés, conciergerie. 565-1896; 569-1663.

5 PCES, rue Camirand. 185$mois. Libre immed. ou 1er sept. Tél.: 565-0429.

5 PIECES, chauffage électrique non compris. Libre 1er nov. 300$mois. Situé 300 Boul. Jacques-Cartier ≠2. Jour: 567-8937, soir: 567-6626.

5½ NEUFS, choix couleur tapis. Entrée lav.-séch. Lennoxville. Réservez maintenant pour oct., nov., déc. Bur. 2065 Belvédère sud. 569-4977.

5½ PCES à sous-louer, chauffé, eau ch., rez-de-chaussée, près Galeries 4-Saisons. 345$. 567-9166 ou 845-3480.

5½ PCES chauffé, piscine, sauna, conciergerie. Tél.: 567-5711 ou 569-8139.

5½ PCES libre 1er oct., rue Wilson, chauffé, eau chaude, stat. (avec prise) nettoye l'hiver. 565-1638.

5½ PIECES, Nord. Planchers bois franc, chauffés, eau chaude. Tel.: 567-9036.

5½ PIECES, 705 McGregor. 385$. Magnifique vue. Tél.: 565-0393, 563-1646.

5½, 4½, 4, 3½, 3.
EST, vers CHU, rue sans issue, par la 13e avenue. Chauffés, propres, meublés si désiré. 945 et 953 Montpellier. 566-2728, 564-0848.

630 MALOUIN grand 5½ pces, 2e étage, très éclairé. Pour personne aimant la tranquillité. Libre 1er oct. 569-7593.

640 MCGREGOR
NORD, 3, 4½, 5 pces, chauffés, meublés ou non. Tel.: 569-4937, 569-8534.

832 Pl. Bergamin Promotion août 1 mois gratuit!
3½ pces, meublés ou non, propres, tranquilles, chauffés, eau ch. Libres 1er sept ou avant sans frais. 566-8759, 843-8624.

APPS. J'Y SUIS' Fleurimont. 3½: $225. 4½: 285$. 5½: 315$. Non chauffés. Tél.: 562-2951.

A 10 MIN. UNIVERSITE
Ouest. 3½ pièces meublés ou non. Tranquille, insonorisé, près de tout, boisé. 566-2679; 563-6123; 562-0102.

A SOUS-LOUER. Bromptonville. Grand 6½ pces chauffé, eau chaude fournie. Libre 1er octobre. Tel.: 846-4159.

A SOUS-LOUER. Rue Bedard, St-Elie. 3½ pces, neuf. 200$. Après 4h30: 562-7574.

A SOUS-LOUER. Est, rue Du Verger. 4½ pces, entrée lav. et séch., chauffage électrique. Eau chaude fournie. Stat. avec prise. Mireille Thibault: 562-2968, 563-7156, 562-2865.

A SOUS-LOUER. 4½ chauffé. Rue Mcgregor. 265$mois. 565-0427, 846-2492.

A SOUS-LOUER près Université, 5 pces, chauffé, eau chaude fournie. 562-0850, après 4h.

A SOUS-LOUER dans l'Ouest. 1er étage, 4½ pces, chauffé, eau-chaude. 270$mois, sept. gratuit. Tel.: 563-2174.

A SOUS-LOUER. 4½ pces chauffé, eau chaude fournie. Aspirateur mural. Libre imm. Tél.: 566-6413, Bertrand Labelle ou 566-5000.

A SOUS-LOUER. 4½ pces. Rue McGregor, Sherbrooke. 295$mois chauffé. Jour: 563-6396; après 7hres: 565-9090.

A SOUS-LOUER. Est. 1er plancher, 4½ pièces, chauffé, eau-chaude, propre. 210$mois. Pour 1er sept. Tel.: 569-4352.

A SOUS-LOUER Nord. 3½ pces. Libre immédiatement. Cause: départ. 562-1378.

A SOUS-LOUER, 3 ½, semi-meublé, non chauffé, centre ville. Libre 1er nov. Prix: 130$. 562-7617 ou 846-4712.

AVANTAGEUX! 1372 Evangeline, (Ouest). 5½ pces, neuf, dans un 4 logs. Très moderne. Armoires en chêne. 569-4360.

BROMPTONVILLE, Les Galeries Provenve. 5½ pces moderne, rue Laval. 280$. (819)-847-0681.

CH. THIBAULT, Ouest, 3½, 4½ neufs. Entrée lav-séch., cuisinette avec salle à diner, insonorisés. Près tous services. Disponibles immed., sept., oct. 567-9881.

CH. UNIVERSITE: 4 pces, chauffé, eau chaude. Libre 1er sept. 864-9984.

CHERCHONS PERSONNE pour partager belle vieille maison, Boul. Queen nord. Très grand, cour, laveuse. Bon Prix! 569-8369.

CUL-DE-SAC
3½, 4½, 5½ chauffés, meublés si désiré. 924 Pl. Bergamin. 562-3998, 566-8220.

DEBUT DE SEPTEMBRE, 5½ pces. Quartier ouest. Non meublé, non chauffé. Entrée séch. et lav. installée. Tel.: 565-7691, 9 a.m. à 9 p.m.

DRUMMONDVILLE, très grand logement 9½ pces sur 3 étages. Sous-sol fini, 4 c.c., porte patio donnant sur terrain arrière. Sur Terrasse Messier. (819)-477-8178.

EST, 1,100 Papineau. 5½ pces chauffé, moderne. Prix 300$. Tél.: 567-8359.

EST, JARDINS FLEURIS grand 3½ pces, sous-sol, chauffé, eau-chaude. 240$ meublé, 220$ non-meublé. 563-4371.

EST, RUE DES PIVOINES, 5½ pces, entrée lav.séch., prise de stat., 290$mois. Libre 1er octobre. Inf.: 563-4371.

EST, rue PAPINEAU, 4 pièces chauffé, entrée laveuse, sécheuse. 265$. Très propre. 567-9248; 562-0780.

EST, sous-location. 4½ pces chauffé, eau chaude. 300$mois. Libre 1er sept. 564-0074, (après 5h.: 564-4665).

EST, 322, 12e Ave
Près CEGEP et hôpitaux. Log. chauffés, éclairés. 4½ pces: 335$. 5 pces: 378$. 565-0550.

EST. 1025 Ste-Famille, 4½ pces chauffé, porte élect. Prix 280$mois. Tél.: 864-4244 le jour, 562-4683 après 6h.

EST. 3 pièces meublé, chauffé, eau chaude. 201 King est.

EST. 3½ dans immeuble récent. Chauffé, eau ch. fournie, asp. central, service laveuse, sécheuse. Près centre d'achats, C.H.U., Cegep. Service conciergerie. S'ad., concierge Robert Jutras: 563-0392.

GRAND 3½ PCES neuf, près université. 265$mois, laisserais à 200$mois. Libre 17 septembre. 566-6977, après 5h.

NORD, 3 ½ pièces, non chauffé. 2e étage: 220$mois. Appeler avant 2 hres: 562-4088.

GRAND 4 PIECES. Près Université. Dans un duplex. Chauffé, eau chaude fournie. 270$. Libre immédiatement. Tél.: 564-2396, 563-8641.

GRAND 5½ PCES dans triplex. Foyer ext., chauffé. Situé au 119 Jean-Talon. Libre immédiatement. Tél.: 562-7850.

GRAND LOGEMENT 5 pièces. Centre-ville. Non chauffé, non éclairé. Libre 1er sept. Tél.: 564-8736, après 6 hres.

Grand, propre,
4 pièces. Ouest, chauffé, eau chaude fournie, pour personnes tranquilles seulement. 566-4370.

IMMED. 4½ NEUF, meublé ou non. Ouest, ch. Thibault. Cuisinette, salle à diner, insonorisé, près école, parc. 2065 Belvédère sud. 569-4977.

LENNOXVILLE, 3½, 4½, 5½ pces, neufs. Réservez maintenant pour octobre, nov., decembre. 567-9881.

LES APPS BERGAMIN, 3½, 4½. Neufs. Choix couleur tapis. Entrée lav.-séch. Réservez maintenant. Disponibles immed., sept., oct. 567-9881.

MAISON, BORD DE L'EAU, Deauville. 4 c.c., 2 s. bains, s. à diner, cuisine moderne, lave-vais., meublée ou non. Libre. 450$mois. 864-4541.

NORD, 2650 PORTLAND 4½ pces, chauffé, eau ch., libre immed., 320$. Tel. 864-4244, 849-4551.

NORD, 3, 4½, 5½ pces. 745 McGregor. Tel.: 565-8424.

NORD, près Carrefour, 4½ pces, chauffé, eau ch., entrée lav.-séch., libre immed. Tel.: 562-7579.

NORD, Prospect
4½, 5½ pces, neufs, près du golf. Libres. 563-6740, 569-3349.

NORD, rue CHAUVEAU. 3½ pces (240$); 4½ pces (295$); 5½ pces (330$). Chauffés, eau chaude. S'ad.: 4206 Chauveau, ≠ 102. Tel.: 567-5551.

OUEST, 1580 boul. Alexandre, 3½ meublés, 4½ modernes, bien situés, tranquille. 569-1695, 563-2975, 843-9703.

OUEST, 3½, 4½ pces. Situés Ch. Thibault. Entrée lav.-séch. Cuisinette et salle à diner. Insonorisés. Choix de couleur tapis. Disponible immed., sept., oct. 569-4977.

OUEST, 5 pces, 1er plancher, libre 1er oct., rue Gervais. 290$ non chauffé. 564-0074 (après 5h.: 564-4665).

OUEST, 5½ PCES, tout à l'électricité, complètement repeint, plus sous-sol et garage: 365$mois, non chauffé. Tel.: 569-4260.

OUEST, RUE CHAMPLAIN. 4½ pièces: 225$ non chauffé et non éclairé. Dans un triplex, au 3e. Libre 1er sept. Après 5h: 566-0003.

OUEST. 3½, 4½, 5½ pces meublés ou non. 1082 rue Jogues. Tel.: 569-2253, 566-0653.

OUEST. 4 pces à s.-louer dans sous-sol. Tapis, foyer. 215$ non chauffé. Soir: 563-5760.

OUEST. 6 pièces au premier, chauffé, eau chaude fournie, stat. Demande références. 355$. Libre le 1er septembre. Tel.: 569-4920.

OUEST
1670 Ledoux. GRANDS 5½. Tranquilles, chauffage et eau chaude fournis. Près autobus et Centre d'Achats. Libres imm. 325$. Adultes responsables. 10hres a.m. à 7hres p.m., tel.: 565-8029.

OUEST: 2½ semi-meublé; 4½ meublés ou non. Refaits à neuf. Libres immed. Jour: 566-2462; soir: 562-6837.

OUEST: 3, 3½, 4½ pces, neufs, près services. Rue Thibault. Disponibles immed., oct., nov., déc. Réservez maintenant! 567-9881.

PRES UNIVERSITE, ouest. Grand 5½ pces. Facilités. A s.-louer 1er octobre. Bail juillet. Prix à discuter. 567-5412.

QUARTIER EST: grand 4 pces, chauffé, eau chaude fournie. 1er sept ou 1er oct. 566-5790, 565-7701.

QUARTIER NORD. 4½ pces chauffé, eau chaude. 315$mois. 2565 Prospect. Apr. 5h.: 562-5344; 565-7304.

ROCK FOREST
6806 Fontaine. 4½ pces, très propre, eau ch. fournie, vac. Chauf. électr. Libres imm. et sept. 240$mois. 569-2982.

RUE GOYETTE: 3, 4 et 5 pces, bien ensoleillés. Prix très compétitifs. Près tous services, arrêt autobus. Bloc tranquille. Inf.: 563-2401.

RUE STE-FAMILLE: 3½ pces. **1 mois gratuit!** Libres immédiatement. Non chauffés, eau chaude fournie. Non meublés ou meublés. 220$. **567-8968 ou 832-3333.**

RUE VICTORIA 4½ pces, entrée lav.-séch., balcons avant et arrière. $275mois. Rens.: 566-7504 ou 563-4900.

SPECIAL 4½ et 5½, chauffés, eau chaude fournie, grand stationnement. Prix à discuter. Tel.: 563-0380; 565-1896.

SPECIAL, OUEST, 4½: 250$. Jusqu'à oct. Meublé, tapis neuf, chauffé, eau ch. Terrain boisé. 563-0479, 569-2320.

ST-DENIS, 9 milles du centre ville. 4 pces, eau chaude fournie. Après 7h: 846-4658.

ST-ELIE 3½ pces, neuf, (bungalow), entrées lav., séch., vaccum, entrée privée, place tranquille. Tel.: 562-7963.

ST-ELIE. Sous-sol maison, terrain vaste, grande entrée privée. Lave-vaisselle fourni. 200$ par mois. Libre immédiatement. 562-5839.

SUPERBE 4½ PCES moderne, au rez-de-chaussée, porte-patio, vacuum, espace de rangement à l'intérieur du logement, piscine, autobus à la porte, endroit tranquille à proximité du Carrefour de l'Estrie. 325$: chauffé, éclairé, eau chaude fournie, toutes taxes payées. Tél.: 569-0972.

VIEUX NORD, grand 5½, façade demi s.-sol, 330$mois, chauffé, eau ch. fournie. Libre 1er nov. 565-7339.

VIEUX NORD, 4½ pces, 2 c.c., poêle, s. fam. avec franklin, sauna, cour et entrée privées. 350$mois. Disponible immed. 566-6547.

VIEUX NORD, 6 pces, 2 s. bains, Jenn-Air, tapis mur à mur. Entrée et cour privées. 450$mois. 566-6547.

45 CONDOMINIUMS

VENEZ VISITER LE SITE

CONDOMINIUMS SUR LE LAC MEMPHREMAGOG

Terrasses Memphremagog, voisin du Motel Fleur de Lys, rte 112, sortie de Magog vers l'ouest. Pour rendez-vous:
Hercule ou Ronald Marcoux COURTIERS TRANS-ACTION, 569-9926

LAC MEMPHREMAGOG

CONDOMINIUM
LE CHATEAU DU LAC
L'aménagement de la rive en co-propriété
Appartement sur 2 niveaux, situé au bord du lac. Vue et proximité du mont Orford. Emplacement de quai optionnel. Foyer, piscine.
A partir de 35,000$.
85 Merry Sud
Magog 843-1441
Montréal: 1-514-332-2111
45- 23322

A LOUER
Première à Sherbrooke
Valeur de 750,00$ / mois
A partir de 475,00$ / mois
— condominium spacieux 6½ pces, (1500 p.c.)
— vue panoramique, grand balcon, porte patio
— entièrement paysagé
— piscine, tennis futur
— transport en commun
— tapis mur à mur
— construction insonorisée, épreuve du feu
Monsieur Donahue 564-7415
45-23287

46 APPARTEMENTS DESIRES

CHERCHE LOGEMENT 4½ dans l'Ouest, oct. ou nov. pour 2 adultes. Prix raisonnable. Tel.: 569-4314.

ETUDIANT CHERCHE app. à partager ou chambre et pension à prix raisonnable, dans Sherbrooke. Tél.: (514)-457-6093, à frais virés.

47 LOCAUX A LOUER

A LOUER LOCAL pour salon de coiffure, situé Place Belmont, rue Belvédère sud, demandez Marcel, 567-9881!

BUREAU A LOUER, 27x30, chauffé, éclairé. 200$mois. 862 Wellington Sud. 569-6534.

CENTRE-VILLE 3,900' car. comprenant: bureau, entrepôt avec porte de garage, atelier. Peut être divisé selon besoin. Bas prix, libre 1er nov. 563-7182.

CENTRE-VILLE, rue Grandes Fourches, 3256 pi. ca. incluant salle de montre, bureau, entrepôt, grand stationnement. 850$ Tél.: 563-7182.

COMMERCIAUX et industriels, 1,000 à 16,000 pi. car. Prix: 1.25$ à 3$ pi. car. net. Galt, coin Lavigerie. 565-7474 ou 562-3401.

DEAUVILLE, ancien local de 'LE CANOTIER'. Jean: 566-2313. Après 18h.: 846-6277.

EAST ANGUS local à louer fin sept., 21' X 64', $165mois, situé centre-ville East-Angus, côté de la Pharmacie, en face de la Commission de liqueurs du Québec, occupé présentement par magasin d'artisanat. Informations, Mme Ovide Pomerleau, 832-3176.

ESPACE A BUREAU et LOCAL COMMERCIAL à louer. Situé Place Belmont. Pour inf.: Evelino Bergamin, 569-4977.

LOCAL COMMERCIAL à louer, situé 193 rue Parc. 400$mois, chauffé. Libre 1er sept. 562-7125, 563-8701.

MAGASIN, BUREAU ou autres. 25' façade sur Wellington. 300$. Libre. 563-6845.

LOCAL COMMERCIAL A LOUER à EAST ANGUS
East Angus, angle des rues Angus et St-Hilaire, emplacement 1,500 pi.ca., pouvant convenir à plusieurs types de commerces ou bureaux d'affaires. Site très intéressant.
832-2171
47-23560

49 LOGEMENTS MEUBLES A LOUER

1825 CHAGNON. Etudiants. 4½ pces, 315$mois. Aspirateur central, chauffé, conciergerie. Libre immédiatement. Tél.: 565-1553; 566-6372; 567-2257.

OUEST, RUE LEDOUX, 4 pces meublés. Près d'autobus. Possibilité de bail moins d'un an. Libre 1er septembre. Tél.: 569-0634, 569-4762.

RUE ST-LOUIS. 2½ pces et 3½ pces, meublés: 180$ et plus. S'adresser à: 953 Larocque ≠1. Après-midi et soir.

50 BUNGALOWS.— COTTAGES A LOUER

BUNGALOW A LOUER pour 1er oct.- 6 pces, secteur Nord, résidentiel. Tél. entre 5 et 7 hres: 562-2246.

51 CHAMBRES A LOUER

A ROCK-FOREST chambres avec toutes commodités. Service d'autobus scolaire Le Triolet. 567-8260.

CENTRE Chambres au 1er plancher avec lavabo, pour hommes. 567-0817.

CENTRE ET PRES CEGEP. Chambre incluant poêle et réfrigérateur. 251 Wellington sud. 567-8049. 198 Gillespie. 569-7376.

CHAMBRE A LOUER vieux nord, rue Québec, libre 27 août, chauffée, éclairée, meublée, lav.-séch., cuisine, vaisselle, stationnement. 565-7195.

CHAMBRE A LOUER près Cegep, très propre, lav.-séch. fournie. Tél.: 563-2462.

EST, 166 BOWEN NORD, près CEGEP. Cuisine, T.V., tranquille. 30$semaine. André, 567-9869, 563-0077.

EST, PRES HOTEL-DIEU, rue Patricia. Tél.: 567-8029.

ETUDIANTS, CHAMBRES simples ou doubles, service incluant: cuisine, salon, TV., congélateur, laveuse, sécheuse, four micro-ondes; 1 autobus vers l'Université. Prix raisonnable. 563-8548.

GRANDES CHAMBRES, refaites à neuf, près centre-ville, réfrig. personnel, services de cuisine, endroit tranquille, réf. exigées. Après 6h.: 567-9711.

MAGNIFIQUE CHAMBRE pour garçon. Balcon. Près du Cégep. Tél.: 567-5732, 564-4085.

QUARTIER NORD, rue Mésy, chambre à louer. 562-4201, laissez message.

52 CHAMBRES ET PENSION

566-7129
Personnes âgées

CHAMBRE ET PENSION? 5 jours semaine, pour jeune étudiante, près Cegep. Tél: 563-3633, après 18h.

CHAMBRE ET PENSION, pour dame ou couple âgés, autonomes, nourriture et litterie fournie. Nord. Tél.: 564-1910.

CHAMBRE ET PENSION pour personnes âgées, autonomes. Couples ou personnes seules. Bel endroit tranquille, près église. Bienvenue à tous! Tél.: 563-3749.

CHAMBRES et pension pour personnes âgées. Très propre et très bonne nourriture. Tél.: 562-4858.

CHAMBRES ET PENSION pour personnes de tout âge. 275$mois. S'adresser au Parthenon, 175 Marquette, entre 9hres et 4hres.

EST foyer pour personnes âgées, bien situé, près église, bonne nourriture. 567-7379, 569-4929.

MAGOG
Chambres et pension pour personnes âgées.
566-7544, de 9h à 17h.
843-0121, après 17h.

OUVERT AU PUBLIC
Nouveau foyer pour personnes âgées. Grand terrain paysagé, endroit tranquille, confortable, vie familiale. Nous sommes situés au 385 Boul. Jacques-Cartier nord, 569-2061. Bienvenue à tous!

PERSONNES AGEES demandées pour famille d'accueil. Inf.: 563-9827.

POUR PERSONNES AGEES seules ou couples, dans paroisse Ste-Famille. 562-9275.

POUR RETRAITES. Nous avons pour vous menu de 30 jours, infirmières, messes, sécurité, service courtois. Nous vous assurons satisfaction. Résidence 55 Brooks. 567-8931 (jour), 565-7234 (soir).

RESIDENCE ALOHA
Chambre à louer (ou avec pension). Salle de bain et sortie personnelle. Literie et serviettes fournies. Personne 25 ans et plus. Personnes âgées et retraitées. 864-6616.

RUE BROOKS: grandes chambres, propres, avec pension. Tous les services. 567-0423, 569-0197.

53 CHALETS A LOUER

AU BORD LAC ORFORD, chalets ski, hiverisés, plage. Chemin De Sève, B.P. 237. (514)-297-3550.

LAC ELGIN: grand chalet, chauffé, 4 ch. à c., bain, eau chaude, tout fourni. Libre à partir du 20 août. Prix spécial, fin de saison. Tél.: 845-4710.

OLD ORCHARD BEACH PLEASANT VIEW.
Location d'été. Chambres et appartements. Echange d'argent au pair. 207-934-7755.

54 ENTREPÔTS, GARAGES A LOUER

ENTREPOSAGE:
Roulotte, tente-roulotte, bateau, auto, camion-van. Pour l'hiver. Réservez dès maintenant. **Nil Gilbert, Compton. Tél.: 835-5460.**

ENTREPOT à louer. Chauffé, toilette. Grandeur: 800 pi. car., avec porte 10x10. Pour informations: 569-8731.

ENTREPOT 25x40 pas isolé, porte 3x7. Tél.: 569-1301, 864-4665.

ENTREPOT 35 x 70 à louer. Plancher en ciment. St-Denis de Brompton. Tél.: 846-3873.

ENTREPOT NON CHAUFFE à louer, env. 4,000 p.c. avec quai de déchargement; également bureaux à louer. Avant 5h.: 569-9725.

GARAGE 24 x 24, avec porte de 10 x 10, électricité 220-550, chauffage central, dans zone commerciale. Prix: 175$mois. Tél.: 569-6851.

56 BUREAUX A LOUER

BUREAU ET SALLE D'EXAMEN meublés, dans clinique médicale. Réceptionniste et secrétaire fournies. S'adresser à Mme Moreau: 563-4728.

BUREAUX A LOUER 400 Alexandre de 450' car. Avant 5h.: 569-9725, soir: 563-5351.

BUREAUX, coin Belvédère et Galt. Chauffés, climatisés, ascenseur, stationnement. 567-1266, 843-3632.

ESPACE A BUREAUX, boul. Portland. 563-1907, André David, Carrefour de l'Estrie OU (514)-931-7261.

BUREAU A LOUER,
au 862 Wellington Sud, 27'x30', chauffé, éclairé: 200$ / mois.
Tél.:
569-6534
56-23579

BUREAUX A LOUER
1,000 pi. ca.
S'adresser à:
LA CAISSE POPULAIRE STE-JEANNE D'ARC
1011 rue Galt ouest
Sherbrooke Tél.: 566-4363
23648

BUREAUX A LOUER
entièrement climatisés, de 1,000 à 4,000 pi.ca.
Au 209 Belvédère Nord (face à Frontenac).
Tél.: 569-5559
56-23375

57 DEMANDE A LOUER

MAISON OU CHALET 4 saisons, 3 ch. à coucher, à Magog ou près du Lac-Memphrémagog. Pour location annuelle. Tél.: 418-681-3703.

58 DIVERS A LOUER

SERRE à louer. 11,000 pi. car., toute équipée, système d'arrosage automatique, chauffage à l'huile et au bois. Récolte en cours. 600$mois. Après 6h: 565-9521.

61 VOYAGES— TRANSPORT

RECHERCHE PERSONNE faisant le trajet en voiture de Sherbrooke à Richmond (8h et 17h) du lundi au vendredi. Tél: 826-6107.

62 PERSONNEL

ACCUEIL, agence de rencontres professionnelle, efficace, 20 ans d'expérience. Mme Jeannine Morin, 564-2690.

"ANDRE DENIS"
-CONSULTATION DU TAROT.
-INTERPRETE DE REVES.
TEL.: 562-9107.

BONJOUR! Ca me ferait plaisir de vous rencontrer! J'ai une gentille personne à vous présenter! Agence Doris Jeanson, tél.: 569-3950.

HOMME LIBRE 45 ans, professionnel, 5'10", 185 lbs., sportif, sobre. Désire rencontrer femme cultivée, 25-40 ans, 5'6"-5'10", 130 lbs., affectueuse, aimant voyage, sports nautiques, relation durable possible, apprécierais photo. Ecrire au Casier 99, La Tribune Inc., 1950 rue Roy, Sherbrooke, J1K 2X8.

HOMME LIBRE, âgé de 46 ans, aimerait rencontrer compagne, pesant 120 livres ou plus, et mesurant pas moins de 5'2". But sérieux. Ecrire à: La Tribune, casier 20, 1950 Roy, Sherbrooke, J1K 2X8.

INTER-UNION ESTRIE, la seule agence de rencontres professionnelle. 566-7966 entre 13h. et 21h.

JEUNE HOMME célibataire de 25 ans, 5'10½", 170 lbs., gentil, doux, propre, sincère. J'aime la musique, danser, les sports, la lecture, T.V. Désire rencontrer jeune fille célibataire de 17 à 23 ans, gentille, propre, douce, jolie, taille 5' et plus, poids: 100 à 115 lb. Appeler Mario, 567-1739, après 20h.

LIGNES DE LA MAIN, cartomancienne, numoralogie, faits sérieusement. 843-5749.

MARIE, GISELE, CLAUDETTE SMITH, nom fictif, née le 5 sept. 1944, à la Miséricorde de Montréal et baptisée le même jour, recherche sa mère naturelle. Communiquer 1-514-642-1639 ou écrire à: 1899, 40e Ave, Pointe aux Trembles, P.Q. H1A 3H2.

63 PERDU— TROUVE

ENCLUME PERDUE à Sher. possiblement rue King Ouest, besoin urgent pour mon travail. Récompense promise. Tél.: 563-7341, 566-8343.

PERDU depuis fin juin Boxer de 3 ans (femelle). Tél.: 846-2316.

PERDUE dimanche, bague en or avec perles. Récompense. Tél.: 567-6248.

PERDUE mercredi au Carrefour de l'Estrie chaîne en or avec breloque (signe du poisson). Tél.: 569-3582.

65 ANIMAUX A VENDRE

2 JUMENTS pur-sang Arabe. 1 Chesnut, 3 ans et l'autre grise, 4 ans. Enregistrées canadien et américain. Prix à discuter. 864-9469.

27 JEUNES BREBIS et 1 bouc. $100 chacun. Dan Tehleman, Bury: 872-3377.

65 ANIMAUX A VENDRE

3 PETITS CHIOTS Pékinois, pur sang, enr., tatoués, vaccinés. Tél.: 877-3325.

36 BETES Animaux à boeuf. 15 belles taures de 2½ ans, en gestation pour sept. à déc. 9 vaches avec leurs veaux. 3 boeufs. Inf.: 1-344-2227.

80 POULETTES rouges. 5 mois, à vendre 5$ chacune. Soir: 846-3981.

BEAGLES 6 semaines, pur-sang, non enregistrés, bon prix. Tél.: 878-3330.

BELLE JEUNE CHIENNE BEIGE, 4 mois, vaccinée. Prix exceptionnel: 35$. 864-6700.

BERGER ALLEMAND noir et argenté, femelle de 11 mois, enregistrée. Prix à discuter. Tél.: 842-2586.

BERGER ALLEMAND femelle, 4 mois, enregistrée, vaccinée. Soir: 864-9914.

Bergers Anglais

4 chiots Bergers Anglais, 7 semaines. Compton: 835-9213.

BOUC ET CHEVRES de 4 à 7 mois, à vendre. 875-5101.

BOUVIERS DES FLANDRES, portée de neuf, nés le 24-07-83. Mère en compétition obéissance et entraînée "Schutzhund". Chiots vermifugés, vaccinés, queue coupée, garantis. 819-562-0339.

CHATON PERSAN écaille de tortue, 3 mois, enregistré, pedigree. 563-8960 ou 567-2401.

CHENIL L.M. Tel qu'annoncé à la T.V.: chiens de toutes races à vendre. Pension. 875-5101.

CHEVAL DEMI-SANG Quarter Horse, 2 ans, guilding, docile, affectueux, doux avec les enfants. Inf.: 562-2296.

CHEVAL MORGAN 3 ans, très doux et très bien dressé. A vendre 725$. Tél.: 837-2191.

CHIENNE TERRE-NEUVE 3 ans, opérée, très bon caractère, aime les enfants, bonne gardienne: 150$. 843-5760.

CHIENS DE RACE bigle, blue dick, red dick, aucune offre raisonnable refusée. Tél.: 562-5032, 562-5581.

CHIOTS Epagneul Breton, (chiens de chasse) 5 semaines à vendre. Tél.: 846-2278.

CHIOTS Epagneul Américain. Aussi Caniche "toy". Tous enregistrés et en bonne santé. 567-5314.

CHIOTS LABRADOR croisés, 6 semaines, excellente santé. Tél.: 562-5827.

CHIOTS PIT BULL enregistrés, 125$ Nom de la mère: Dynamite, fille de Judge. 846-2902. Pierre et Lucie Bédard.

COCKERTAIL apprivoisés à vendre. Tél.: 569-3978.

COLLIE pur sang: une femelle (8 mois); une femelle (1½ mois); un mâle (5 mois). Tél.: 884-2109.

COLLIE, CHIOTS couleurs variées, pur sang, lignée de Champion. Tél.: 569-6854.

DISPONIBLE A L'ANNEE cailles adulte. Oeufs de cailles pour incubation. Oeufs frais. Daniel Longpré, East-Hereford. Tél: 819-844-2443.

EPAGNEUL BRETON excellente lignée de chasseur, 7 semaines. 846-4283.

EPAGNEUL pur sang, enregistré, à vendre. Tél.: 845-7707.

EXCELLENTS CHEVAUX Quarter Horse, Thouroughbred enregistrés et de demi-sang. Garantis sains, doux, bien dressés. Entraînement gratuit au Ranch ou à domicile. Pension disponible. Cours d'équitation de randonnée 'Québec à cheval', session d'automne débutera le 5 sept. Selle anglaise ou western. Chevaux d'école avec équipement à louer au mois. **RANCH EQUESTRE LAPOINTE,** 1585, 7e Rang Nord, St-Elie d'Orford, tél.: 562-5085 après 5h.-
Concours Hippique C.E.P.S.I., les 3 et 4 sept. Randonnée organisée longue distance le 2 oct.

FAISANS chasse, faisans fantaisies et cailles, pour entraîner chien chasse. 846-4529.

GILDING très beau, dompté pour selle anglaise et Western. Bon prix. 843-2758.

JUMENT 'QUARTER HORSE', palomino, enregistrée, 12 ans, très douce pour les enfants. Tél.: 563-9306.

JUMENT de 6 ans et pouliche de 1 an, demi-sang Morgan. Tél.: 846-2837.

JUMENT de selle, environs 1,100 lbs, très douce. Après 5h: 843-2275.

LAPINS

11 races pures. 878-3343, Stoke.

OBEISSANCE

Club Canin de l'Estrie Inc. Tél 846-3752; 567-3669.

PERDU

boeuf 410 lbs Holstein, noir et blanc, dans 4e rang Ouest, Stoke, près de la ferme de Lionel Lemaire et de Henri-Jules Gosselin. Si retrouvé, communiquer avec Daniel Lemaire: 878-3753, 566-7596, 567-1607.

PERRUCHE A VENDRE avec cage et accessoires. Téléphone: 569-7831.

PETITS CANICHES $30 chacun. S'adresser à Claire Nadeau: 566-2983. 1176 Ste-Thérèse.

PETITS CHIOTS Labrador, laisserais pour 15$ chacun. Tél.: 562-5630.

POULICHE A VENDRE, 1 ans et 8 mois. Inf.: Equitation Massawippi. Tél.: 562-5650.

QUARTER HORSE enregistrés. Tél.: 567-7458, 567-6496.

SCHNAUZER géant, mâle, pur sang enreg., 3½ mois, tatoué. **BOUVIER DES FLAMDRES,** & queue coupée, 4 mois, tatoué, lignée champions. Particulier: 563-7579.

VENTE liquidation d'automne: Bergers Anglais, Coolies, Husky Malamute, Caniches, Epagneuls, chiens croisés. Chenil Drummond, 1-(819)-395-4196.

69 BATEAUX

A LOUER OU A VENDRE, voilier(McVay), Mic-Mac 26', 1971, rapide et confortable, en fibre de verre, prix de vente rapide, 16,500$; C.C. 25', tout équipé, spi., avec pop-top, 16,900$. Le soir après 9h, 569-8656; le jour, 564-1970.

BATEAU 14' aluminium avec remorque, moteur Mercury 20 forces 1980 électrique, toile, batterie. 1,850$. 569-2130.

BATEAU fibre de verre, 14', moteur Evinrude 50 forces. Remorque et skis. 2,300$. Tél.: 832-2872.

BATEAU SUNRAY 15 pi., moteur Mercury 40 forces, remorque, 2,500$. Après 18h30: 563-8685.

CHALOUPE 12' en aluminium, avec remorque et moteur. Après 17h: 878-3547.

CHALOUPE fibre de verre, 12' (1980), rames, remorque, 400$. Paul: 567-6043.

KAYAK 'Coureur ds rivières'. Avec équipement, 200$. Tél.: 562-5294.

MOTEUR JOHNSON 20 forces, excellent état, 500$. Tél.: 843-3641, 563-6080.

PLANCHE A VOILE Mistral, mod. Competition Club 1982. 1250$. Apr. 5h.: 567-4630.

PLANCHE A VOILE Tiga, équipée pour compétition-voile, 6.5 m., mât Serfiac. 864-9430.

PLANCHE ECOLE

Club nautique de Sherbrooke Inc. Planches à voile à vendre: 695$. Pédalo: 400$. 565-5835.

PRINCECRAFT 14.5' avec moteur Evenrude 60 f., trailer. Prix: 1 700$. Tél.: 566-2069.

REMORQUE pour Catamaran. Luc Elias: 562-8020.

SPECIAL! Moteur Mercury 7.5 h.p., à l'état neuf; chaloupe fibre de verre 12'; aussi remorque. Très propres. 569-7995.

VENTE SPECIALE fin saison. Planches à voile neuves, marques Sodim et Speedy. Prix à partir de 850$. Tél.: 843-3727.

VOILIER familiale de 16', parfaite condition, peut être vue et essayé au lac-memphrémagog. Moteur Chrysler 12 forces, état neuf. 569-1649.

VOILIER MISTRAL 404 en bon état. Avec Spinnaker. Prix: 1,200$. Après 5h: 1-583-4527.

VOILIERS

Vente de fin de saison. Voiliers usagés: Laser, Invitation, Mistral, 16 avec cabine, 470, Catamaran Mystère 17. Marina St-François, coin Mercure et 106e Avenue à Dr'Ville. Tél.: 1-477-5021.

71 DIVERS A VENDRE

5 ENSEMBLES DE SALON à 20$, bureaux, T.V., réfrig., vêtements pour tous. Aubaines Paquette, 52 Alexandre, 564-1611. (Cueillette à domicile).

A ST-ELIE, banc de scie 10' neuf, avec moteur 1½ c.v., 225$; perceuse à colonne ½" avec moteur, 135$; scie à ruban 14", avec moteur, 325$; sableuse à bande et disque, 135$; ciseau pour tour à bois, ensemble de 8, 45$. Aussi plusieurs autres spéciaux. S'ad. à: V. Croteau, tél.: 562-3376 ou 562-0167.

A VENDRE Cheminée pré-fabriquée en aluminium, 7" de diam., 14' de long au complet. 6 mois d'usure. 2 PNEUS d'hiver radial, gr. P-225-75R15, pratiquement neufs. Ap. 5h. Tél.: 828-2635.

A VENDRE! chaises, poêle 30", poêle barbecue électrique, bar de 8'. Tél.: 567-2942.

A VENDRE: SURPLUS de garage et de loyer. Aussi collection de coquillages et de cartons d'allumettes vides. Après 6h: 832-2485.

ACHETERAIS vaisselle dépareillée, rose, bleue et verte, ainsi que toute autre vaisselle antique et meubles antiques. A prix raisonnable. 846-3880.

ACHETONS-VENDONS Meubles et articles ménagers de tous genres, de la cave au grenier. Nouvelle administration. 565-7413.

ANNEXE à l'huile Coleman 35,000 BTU, avec contrôle automatique et tuyau. Une porte extérieure avec cadre. Tél.: 566-0693.

ANNEXE A L'HUILE avec baril 45 gallons, carburateur, tuyau et 25 gallons d'huile, 50$. Aussi 3 tapis: bleu, 9'8"x 8'4"; ocre, 10'10"x 8'2"; orangé, 12'x 8'10": 10$ ch. 564-8206.

ANNEXE très propre, à bon marché. 2 prélarts, brun et beige, sans cirage, 9'x12'. Etat de neuf. 567-5951.

ANNONCES LUMINEUSES 3½'x7½' sur poteau de métal 6" diamètre. Valeur 2,000$ Laisserais 800$. 569-4033.

ANTIQUE, poêle à bois en fonte et chrome, 6 ronds. De toute beauté. 1,500$. 566-4817.

Arc à poulie 'Ben Pearson', 60 lbs. 250$. 563-9625.

ARTICLES DIVERS: bahut; berceuse Windsor; berceuse bois courbé; chaise droite; secrétaire 17x31 avec chaise; lampe suspendue en macramé; polisseuse; valise antique; douillette double, volant, nappe ronde, rideaux 'Bonne-Femme'; tapis. 566-1810.

ARTICLES DE BEBE: lit d'auto, balançoire 'Swing-O-Matic', barrière, lampe suspendue, fauteuil, 'Jolly Jumper', baignoire. Le tout pour 40$. Tél.: 569-6427.

ARTICLES VARIES: syst. son (ampli, tuner, table tourn., 2 haut-parl.); Haut-Parleurs (2 paires 15 w., 30 w.); matelas "queen" en foam (Houde); meuble-miroir en pin sculpté; rideaux de salon (14' x 7') avec pôles; porte-documents "Samsonite"; bicyclette 10 vit. Sékine; meules doubles 9", moteur 14 h.p.; vaisselle variée. Tél.: 566-7932.

AUBAINE! Beaux tableaux peintre Stevens, 56 X 32. Fenêtres coulissantes avec carrelage en vinyle, 49 X 43 et 61 X 43. Manteau de rat musqué, 12 ans, presque neuf. Je désire acheter guitare 12 cordes. Tél: 563-8726.

AUBAINE! DOIT VENDRE. Drum 11 mcx. lit 39", mobilier salon et cuisine, tape cassette d'auto, t.v. 12", 4 mags 14", 4 radiaux d'été et Javelin '74 pour pièces. Tél.: 567-7916.

AUBAINE! Poêle électrique, neuf, couleur or. Moitié prix! Tél.: 872-3430.

AUBAINE! Pour moto: veste de cuir, grandeur 38; pantalon 30, de marque Drospo. Gants de cuir. Casque Shoe. Valeur: 700$. Très peu utilisés. Comme neuf. 400$, ferme. Tél.: 569-1014.

AUBAINE!

Poêle électrique: 40$ à 90$. 3 bureaux de chambre; 1 lit superposé; bassinette; tondeuse à gazon électrique; foyer au bois; desk; mobilier de salon, table; vaisselle; bibelots; lampes etc... 190 Alexandre (en arrière). 562-8746.

AVIS AU PROPRIETAIRES

de maison et de bloc appartement, vous pouvez obtenir subvention du Gouv. Laine isolante, fibre Célulose, 6$ le sac. **ISOLATION LE QUEBECOIS:** 566-8761.

AYERS CLIFF, samedi 27 août (si pluie, dimanche), de 9h. à 4h. Antiquités, meubles, vaisselle, poterie, etc. A 1 km. du pont couvert, sur le chemin de Katevale. Développement Sunent, suivez les indications. Tél.: 838-5578.

BALAYEUSE Electrolux, 1 an d'usure. Laveuse à tapis Electrolux, très propre. 563-7560.

BANC DE SCIE 10" corroyeur 6", sableuses de tout genre, scies à rubans, planneur 12 et 20", perceuse 'Pressdrill', avec ou sans attachement à mortaise. Tours à bois, ciseau pour tour, scies à fer, meules d'établi, toupies, gros ensemble de rochets ¾" 'drive', grinderette 4", etc... S'ad. à: V. Croteau, tél.: 562-3376 ou 562-0167.

BASSINETTE & matelas, table à langer, balance, parc, lit d'auto, ber en pin. **MOTEUR** bateau Sears, 5f., "strapeuse" industrielle 34", 5 couteaux de 1½" pour toupies industrielles. **ARMOIRE** à fusils, frêne massif 3x7', portes avec vitres teintées. Après 5h.: 566-8514.

BATISSE 14x24, prêt pour électricité, doit être déménager. 842-2267, après 7h. pm.

71 DIVERS A VENDRE

BATTERIES

ET DEMARREURS DEFECTUEUX: achat, vente, échange, réparation. Travail garanti. 569-6407. 1162 Fabre.

BEBE. (Wanda) ensemble comprenant: carosse, poussette, chaise haute (en bloc seulement), et autres accessoires. Vêtements, lingerie, 0 à 3 ans. Tél.: 563-4511, 564-6401.

BI-ENERGIE

Subventions disponibles jusqu'à 1 450$. Centre Bi-Energie de l'Estrie: 569-9725.

BLE D'INDE de la ferme. Prix spécial sur grosse quantité. Tél.: 846-3219.

BOIS DE CHAUFFAGE 16", 99% érable, bois sec aussi poches de bois d'allumage. Tél.: 849-2168 ou 849-6631, après 6h seulement.

BOIS DE CHAUFFAGE (sec) à vendre. 4' (68$) et 16' (35$), 90% érable, livré. 566-2329.

BOIS DE CHAUFFAGE sec, 16", 75% érable, de bonne qualité. 32$ livré. Après 6hres, tél.: 846-4219.

BOIS DE CHAUFFAGE 100% érable, sec, fendu, 16" à 18', livré. Tél.: 565-8392.

BOIS DE CHAUFFAGE érable sec, 35$ la corde livrée. Soir: 563-5499.

BOIS DE CHAUFFAGE 4' vert et 16" sec. 567-6473.

BOIS DE CHAUFFAGE 16 po., sec, 100% érable, livré. Tél.: 889-2627.

BOIS DE CHAUFFAGE 4', 16' Spécial: 29$corde livrée. Tél.: 889-2811.

BOIS DE CHAUFFAGE 16" de long, érable et hêtre. Tél.: 567-6315.

BOIS SEC 75% érable, 4': $58, livré. 16": $35 livré et $30 non livré. 564-1258.

BUFFET DE CUISINE merisier, non-peint, 5 tiroirs, 52" large. 563-6685.

BUREAU DE TRAVAIL en bois et barils à vendre. Inf.: 569-1741.

CARABINE 308 semi-automatique avec télescope. Tél.: 837-2145.

CROUTE DE BOIS FRANC à vendre. Tél.: 845-4515.

CARABINE 3030, Winchester, modèle 94, 200$. Aussi carabine suisse 3030 à verrou, 100$. Tél.: 565-1096.

CHAUFFAGE ELECTRIQUE. Si vous chauffez à l'huile et voulez convertir au Bi-Energie ou tout électrique, profitez des subventions fédéral et provincial (non imposable). Déboursé minime. Renseignez-vous à 837-2837 (Waterville).

CLOTURE broche recouverte vinyle vert, 48", environ 550' de broche avec barre du haut et poteaux et barrières. Aussi 10 gallons de kérosène, 2 contenants (5 gallons). Tél.: 563-3949.

COCKSHUTT 20 avec hydraulique: 600$. Brique: .05¢ chacune, aussi pierre artificielle. 837-2630.

COLLECTION de livres (24 volumes). Prix: 150$. Tél.: 567-5054.

COMPRESSEURS, moteurs neufs et usagés. Réservoirs, cadrans, 'switch', scie à rubans, petit press-drill, etc... Prends échange. 563-7255.

COMPRESSEUR 15 forces, 'chain block' électrique, press-drill ½ et ¾, machine à rectifier les valves, et plusieurs autres articles. 284 Corbeille, Fleurimont.

COMPRESSEUR 1 FORCE 250$; transmission Dodge '78, 75$; 2 'rotor'; 4 roues, 2 sur pneus 15"; moteur et transmission 350, '76. Tél.: 562-8554.

COUVRE-LITS, en peau de mouton, neufs. Pour lits simples: 100$ ch., lits doubles: 130$ ch. Tél.: 843-1862.

CUEILLETTE A DOMICILE pour aider Arthur Laforest. Meubles, articles de ménage, linge, articles pour enfants. Tél.: 567-9714.

CUISINIERE avec rôtisserie intérieure, couleur avocado. En bon état. Tél.: 569-3928.

CUISINIERE ELECTRIQUE 24", 3 ans d'usure, 2 ans de garantie, très bon état, 225$; 2 boîtes de son, Sony 36 watts, 75$. Chaise à dessin sur roue pivotante, très confortable, valeur de 150$ laissé à 75$. Table de cuisine, bonne fabrication, solide, 75$. 564-1860.

CULLIGAN Traitement d'eau

Vente-Location-Service. Equipement pour résidentiel, commercial et industriel. **SPECIAL: sels adoucisseur $7.75.** 1100 Galt Est, Sherbrooke. 566-7669.

DELTA-PLANE de marque Faucon, excellent état. Après 6h: 569-8483.

DISQUES 33 tours: 50¢ chacun. Musique de tout genre. Avant 3h pm: 569-1533.

DISQUETTES pour ordinateur, 5¼". A compter de 2.99$ SYSTEMIC SHERBROOKE. 564-1184.

DIVAN-LIT et fauteuil berçant, colonial. Draperies avec valence 96" (large), rouille. Plein-jour, 84" (large), blanc. Polisseuse 3 brosses, parfait état. Couvre-siège avant en peluche, fait sur mesure, couleur chameau; 2 pneus d'hiver avec crampons, montés sur roues; 2 pneus d'été, montés sur roues, pour modèle Sunbird, Monza ou Skyhawk. Inf.: 567-3646.

DIVAN-LIT vert: 300$. Divan 4 places plus une chaise, bleus: 100$. Tél.: 562-2916.

EAU DOUCE Traitement d'eau Sherbrooke

Analyse-vente-location-réparation d'appareils. **569-9709**

ENSEMBLE couleur gold. Réfrigérateur 2 portes, 15 pi. cu.; poêle four auto-nettoyant; laveuse, sécheuse Grand Luxe. Excellent état. 1,100$. 566-4921.

ENSEMBLE DE DIVAN et Fauteuil. Aussi tête et pied de lit. Le tout 50$. 567-9398.

ENSEMBLE DE BOUDOIR 3 mcx., (Kroehler), les années '30. S'ad.: 562-2746.

ETUDIANT SERAIT intéressé à vous débarrasser de T.V. couleurs hors d'usage. 566-1185.

FENETRES d'aluminium et de bois. Tapis et porte d'acajou. Tél.: 563-8967.

FOURNAISES 'L'ISLET', (antique), très propres, entièrement en fonte. Pièces de poêle à bois. Aussi Hibachi antique. Tél.: 569-0910.

FOYER EN METAL 28" de diamètre, 5' de haut. Fauteuil (lit une pers.). Tél.: 564-1656.

FUSIL 16, marque Cooey, modèle 840, fabriqué au Canada. Très bon état. 55$. Microscope International modèle X-S4. Qualité professionnelle. Parfait état. 450$. 565-1389.

GRANDE BIBLIOTHEQUE en bois foncé, 2 sections superposées. Valeur: 700$, pour 400$. Tél.: 563-1015.

GRANDE COUCHETTE de bébé, comme neuve. Tél.: 565-9452.

GROSSE VENTE GARAGE (3 familles), sam., dim., lundi, à compter de 9h. Articles neufs et usagés, bibelots... 550 Frédéric (passé école Le Phare).

HORLOGE GRAND-PERE, copie antique 1832, 6' (haut), 525$. Chaise de portique, 5½', avec miroir, 60$. 567-8520.

LAMPE ROTIN panier osier pour bébé. Couvre-lit ton or, 54" (neuf). Armoire antique, 41" haut. Chaise berçante, Roxton. Table avec 4 chaises et 1 berçante (Chromé). 2 pupitres d'étudiants. Humidificateur. Tapis or, 98"x125". Skis de fond et bâtons (enf. 4-5 ans). Table antique et 2 chaises. 563-6656.

LAMPE SUR PIED et lampe de table, style moderne, base chromée, 50$ les deux. Tél.: 563-8617 ou 569-0359.

LAPINS NAINS, à vendre. Tél.: 567-4126.

LINGE DE MATERNITE Grandeur 5-6, automne, hiver, à moitié prix. Tél.: 566-2540.

LIVRES: Encyclopédies de la Jeunesse complète et à jour comprenant 73 volumes, 24 romans de Guy des Cars, 9 romans Histoire Vécue et 24 volumes Les Auteurs Français et leur Dictionnaire, 20 volumes de Frank G. Slaugther. Tous en reliure de luxe. 500$ pour le tout. 828-3400.

Marché aux puces Le Québécois. Achat-Vente-Echange. Meubles, vaisselles. 95 St-Jacques, E.-Angus. 832-3810.

MARCHE AUX PUCES

Consignation-location. Samedi et dimanche. Rue Laval, Bromptonville. 846-6263, 567-2669.

MELBA-MELBA.

Abondance de pommes, **AU VERGER L'ESPERANCE,** Ch. Galipeau, Direction Ascot, Tél.: 562-5882.

MEUBLES NEUFS & USAGES Achat-Vente-Echange. Antiquités. 832-3810.

MIEL PUR DE TREFLE, liquide ou barraté ou en rayon. Prix très avantageux, avec vos contenants. Demandez La Butineuse. 835-5348.

MIEL pur de trèfle, fleur d'été, sarazin, pollen, rayon. Directement de l'apiculteur. Apportez vos contenants et économisez. Ferme Les Grands Soleils, Waterville. 837-2080.

MOB. DE CUISINE 1 table et 4 chaises en érable massif, style Colonial, $250. Tél.: 564-4607.

PLANCHES À VOILE

BIC 250 ~~995$~~ **795$**

Oceanite Gulf ~~1,195$~~ **895$**

Vélisurf Inc.

1080 King ouest Sherbrooke 562-5122

468 Principale Magog 843-4224

69-23498

ATTENTION

Liquidation de lumières

(fixtures), prix de manufacture et matériaux électriques. Soir: 17 à 22h., du lundi au vendredi.

6892 Fontaine, Rock Forest, (cour arrière)

Tél.: 864-9777

71-23529

71 DIVERS A VENDRE

1 LIT D'HOPITAL, avec ajustement, 36" de large: 45$. Classeurs 4 tiroirs, format légal: 45$ et 75$. Fichiers 20 tiroirs, en métal: 125$ et 145$. Pupitres d'étudiant, avec couvercle: 15$. Chaises rembourrées, avec bras: 10$ à 25$. Chaises droites, sans bras: 10$. Chaises tournantes et basculantes, pour bureau, chêne et merisier: 19$. Tiroirs en métal: 2.50$. tél.: 565-9286, entre 9h et 5h. 40 Boul. J.-Cartier Sud.

1 PALETOT CUIR, GRIS, hiver, usagé, gr. 36 (avec doublure amovible). Bas prix. 567-2930.

2 FAUTEUILS antiques, 25$ chacun. 2 chaises antiques, skis et traîne sauvage, planches pour bibl. ...936 Stanley, près bl. Queen, sam. et dim.

2 POELES. 1 box stove: 60$; 1 à charbon et au bois: 75$. Piscine 3'x12', avec filtre: 150$. Tél.: 864-4938.

22 CAL. REVOLVER 'Hi Standard', canon 6", 9 coups, avec étui, vendu légalement. Seulement 145$. 565-7500.

3 MOBILIERS DE CUISINE. 1 mob. de chambre. 3 poêles élect. 1 mob. de salon. 1 stéréo. 1 TV couleur meuble. 1 table à TV portative. 1 fer à repasser et planche. 1 séchoir à cheveux. 1 moulin à coudre. 2 tapis. 1 banc de scie, 10", 3¼ de force. 2 montants de 'boxa' anciens. Tél.: 565-1207.

3,000 PNEUS USAGES 10$ et plus. Uniroyal, Michelin T/A, bon marché. PNEU ST-ELIE. 1681 rang 6 nord, St-Elie. 569-4044, 569-4344.

4 COMMODES 4 tiroirs, 35$; 3 bureaux 3 tiroirs: 30$ ch. Lit superposé 125$. Lit en métal blanc, sommier matelas 39". Demi-lit avec base, matelas et pattes 50$. Lit 54" base et matelas 75$. Mobilier salon divan-lit avec chaise berçante recouverts à neuf 200$. 437 Marquette, Sherb., arrière C.P.R., 562-8478.

4 HAUT-PARLEURS et un "booster-equalizer" pour auto à vendre. Tél.: 566-4202, après 6hres.

6 FENETRES DE MAISON différentes grandeurs. Tél.: 563-5287.

BOIS DE CHAUFFAGE 16" ou 12", 85% érable. 846-4444.

AMEUBLEMENT DE BUREAU.

neuf et usagé. Bureaux étudiant, 24" x 42". Spécial 129,00 $.

SURPLUS DU MANUFACTURIER J.P.M. ENR.

71-23023 6047 Boul. Bourque 864-4061

EQUIPEMENT COMPLET

pour petite usine d'affilage.

562-4586

71-23550

FENETRES VINYLE THERMOS-TRIPLE

- Installées dans vos cadres existants
- Estimation gratuite

FLEURIMONT ALUMINIUM

3582 Chemin Bibeau 569-4112

Normand Pomerleau

71-23285

Système d'échappement

N.F. DIST. INC.

Fabrication & modification de tuyaux sur demande.

Vente & Installation de systèmes d'échappement.

Gros et Détail

(819) **566-5511**

2387, Hertel, Sherbrooke

23284

— Etudiants aux cours informatiques

— Entreprises utilisant des ordinateurs

Disquettes à compter de **2,99$** l'unité

SYSTEMIC SHERBROOKE

427 Galt Ouest Sherbrooke 564-1184

71-23158

MEMOREX Mini Flexible Discs

MAGOG

LE DR JEAN-HENRI CÔTÉ,

médecin-vétérinaire,

annonce la fermeture de sa clinique de la rue Tarrant.

Les dossiers des clients(es) de la Clinique Vétérinaire Memphrémagog ont été transférés à l'hôpital Vétérinaire des Cantons, situé au 1179, rue Sherbrooke à Magog.

Merci à la population de Magog et des environs pour leur encouragement au cours des 5 dernières années.

65-23548

69 BATEAUX

2 SALOPETTES "wet suit" à vendre. Ont servis 3 fois. $85 chacune. Tél.: 567-0281.

BATEAU 14 PI. avec moteur 'Evinrude' 15 c.v., bon état. Pas cher. Tél.: 562-0271.

4 PHOTOS PASSEPORT spécial: 7.00$ Réservez pour anniversaire de mariage, 25ième, 35ième. **ANDRE BALDINI, portraitiste,** 139 rue Frontenac. 562-0900.

A VENDRE poêle 3 ans d'usure, en excellente condition. Prix à discuter. S'ad. à: 563-7382 ou 562-4426.

VG GUILLEMETTE ALUMINIUM ENR.

ALUMINIUM & VINYLE

Maisonite, portes, fenêtres. Auvents, gouttières sans joints. Vitrines thermos.

Sherbrooke 562-4821

71-23301

AUBAINES "B" enr.

Achats et ventes - Meubles usagés -

Spécialité: **Ménages complets**

Payons comptant

680 King est, 563-0022, 569-1281

4354 Ste-Bernadette, Rock Forest

REMPLACONS VITRES DEFECTUEUSES OU BRISEES

• Réparations portes patio, fenêtres SOLARIS et toutes marques • Façades de magasins • Entrées commerciales • Vitres claires, teintées et à patrons • Miroirs avec ou sans cadre • Câble acier

VITRERIE J. O. DUFOUR LTEE

950 King Est, angle 14e Ave, 562-4777

DUFOUR MIROIR

71-23003

bientôt la rentrée des classes...

La prévoyance est bonne conseillère. Vous constaterez qu'il est sage d'agir dès maintenant afin d'entreprendre la rentrée d'une façon sereine.

Les nombreuses entreprises ci-dessous sont à votre disposition pour prévenir tout retard et vous faciliter les choses.

cra-peau

DES SACS D'ECOLE PAS SERIEUX POUR DES ECOLIERES ET ECOLIERS SERIEUX (SES).

FABRIQUES PAR cra-peau

Offerts en rouge, marine, kaki ou moutarde

NOUVEAU!!! SE TRANSFORMENT POUR ETRE PORTES A BRETELLES OU A BANDOULIERE

LES POINTS DE VENTE:

ARTISANAT QUATRE-SAISONS 900, 13e, Avenue Nord Sherbrooke Tél.: 562-8778

LA TROUVAILLE Carrefour de l'Estrie 3050, boul. Portland Sherbrooke Tél.: 562-3433

POUR ACHAT AU GROS s'adresser à Mme Longpré Après 5 heures Tél.: 566-4837

LA SOCIETE DES PATES ET PAPIERS

KRUGER INC.

BROMPTONVILLE, Qué.

Soyez prudents, la vie de vos enfants en dépend!

CHEZ NOUS CE N'EST PAS SEULEMENT LA MARQUE QUI COMPTE, C'EST LA COUPE!*

Boutique O'GRENIER

JEANS CORDUROY CHEMISES COTON OUATE, ETC...

JEANS:

• BOTTINES DE TRAVAIL - CEINTURES - CUIR - BAS - ETC... •

LOIS (ROY, PASO, RECTO, FARO, TRINO, FERRY, RITT), AZUR, LOVE JEANS, RODEO, JORDACHE, LAZARO, BIG BLUE, CHARLIE-B, USTOP, WRANGLER, JUPES JEAN, ETC.

* (Coupe sujet à changement)

• COUPE POUR DAME - 23 à 40, taille F. FIT •

• COUPE UNISEXE - 4 ans à 48, taille •

JEAN 17,95$ 2 pour 29,95$

Gilet au choix 9,00$

CORDUROY SPECIAL 19,95$

508 Dollard, coin Papineau dans l'Est de Sherbrooke

Tél.: (819) 569-0738

nous sommes avec vous à tout âge

la caisse populaire desjardins

M. FAUCHER Prés.

ÉCOLE DE CONDUITE DE L'ESTRIE INC.

Plus de 18 ans à votre service

Permis N° 80098

PERSONNEL DYNAMIQUE ET COMPÉTENT
MATÉRIEL D'ENSEIGNEMENT DES PLUS SPÉCIALISÉS.
COURS À SHERBROOKE DÉBUTANT TOUTES LES 3 SEMAINES

Cours à l'extérieur sur demande

Prochains cours: 14 septembre et 5 octobre (soir) 29 août (jour)

Nous acceptons les frais d'appel.

INFORMATION **569-7531** INSCRIPTION

381, rue Alexandre

71-23497

71 DIVERS A VENDRE

MIEL PUR

Miel pur, excellente qualité, Miellerie Dugas, Route 222, St-Denis de Brompton. 846-3181, tout près de Sherbrooke. Apportez vos contenants pour épargner!

MOB. CUISINE: meubles rustiques teints couleur noyer. Table ovale et 4 chaises rembourrées. 800$ 562-5802.

MOB. DE CUISINE 4 chaises et buffet, très propre, 4 ans d'usure, sytle espagnol. 4 beaux lustres en fer forgé, style espagnol. 569-7043.

MOB. DE SALON MODERNE, pas d'usure, ton brun, divan, fauteuil, table en teck et chaise berçante. Meilleur offre, à 569-5300.

MOB. DE SALON moderne très propre, 2 morceaux, tons beige. Miroir-porte-coulissante, pour garde-robe double très bon marché. 569-8377.

MOB. DE SALON en velours très bonne condition. Prix 350$. Tél.: 864-9769.

MOBILIER DE CHAMBRE à coucher, style futuriste, $1100. Un mob. de cuisine, $225. Après 18h: 849-3109.

MOBILIER CHAMBRE à coucher, non peint; meuble pour syst. de son. 565-0766.

MOBILIER CUISINE: table et 7 chaises, poêle, réfrigérateur, couleur avocado: 780$. Tél.: 1-819-478-1254.

MOBILIER DE CUISINE avec table, vaisselier, buffet. Après 5h: 1-826-5566 ou 826-2082.

MOBILIER DE CHAMBRE colonial, blanc, comprenant: lit avec tiroirs, pupitre d'école, bureau double et table de chevet. Tél.: 563-3310.

MOBILIER DE CHAMBRE: 1 lit (avec matelas) et 2 bureaux. Un lit. Echelle aluminium 24'. Meuble de moulin à coudre. Desk en "arborite". Faucheuse pour éclaircir haies. Tél.: 845-3138; 845-4700.

MOBILIER de salon Kroehler. Mobilier de cuisine usagé. Tél.: 567-9054.

MOBILIER DE CHAMBRE à coucher antique, en chêne, 4 mcx, 1,700$. Soir et fin de semaine, 569-3876, le jour, 565-2115 demandez Anita.

NEUTRAL ZONE, Jeux Arcade, 3D. MIDNIGHT MAGIC Jeu Machine à boule sur Ecran pour COMMODORE 64: 43.75$ ch. plus taxe 9% sur cassette ou disquette. Chèque ou mandat de poste à E.L. Logiciel, 1543 Murier, C.P. 1479, Rock Forest (Qué.), J0B 2J0.

NIVEAU télescope de construction, base à 4 ajustements, avec trépied. Comme neuf. 400$. Tél.: 864-4816.

ORDINATEUR TRS-80, couleur, Extended Basic 32-K. Tél: 566-8138.

ORDINATEUR couleur à louer à compter 10$sem. SYSTEMIC SHERBROOKE, 564-1184.

ORDINATEUR ATARI 400, (32K), acheté en juillet '83, pour 200$ pas plus. 563-7165.

PATINS à roulettes, pour garçon, pointure 7. Equipement de gardien de but, gr. 11-12 ans: jambière 22" haut, mitaines, plastrons, épaulettes. Après 4h: 562-2700.

PETITE BATISSE grandeur 4'X8' isolée, électrisée, avec basse-cour attenante. Peut loger 12 volailles ou autres: 200$. Tél.: 864-4816.

PETITE TABLE avec panneaux et 2 chaises. Tél.: 569-8515.

PISCINE Hors-terre, ronde, 27'. Excellent état. 1,000$. "Deck", 200$. Tél.: 846-4711.

PLEIN-JOUR, pôles à rideaux, belles draperies, cage à lapins, pantalon et casquette d'équitation, articles pour foyer, pharmacie, 4 pneus d'hiver avec roues gr. 14 pour G.M., petits meubles sur roulettes pour t.v. ou système de son. Inf.: 846-2967.

POELE 30", réfrig. 17 pi. cu., blancs, marque Bélanger. Très bon état. Inf.: 563-7643.

POELE A BOIS antique, $225. Un Franklin récent, $75. Buffet de cuisine, $50. Moteur hors-bord, 40 forces, 'Shark', $200. Un ventilateur pour garage, $50. Une pompe turbine, 1 force, $50. Poêle électrique, 24", $50. Lit ancien, $20. Bicycle 10 vit., Peugeot, $100. Tente-roulotte, Starcraft, 8 places, $1000. Tél: 846-4159.

POELE A BOIS (cuisinière) Stanley, 5 mois d'usure, $1500. Tél: 889-3162.

POELE A BOIS marque Rurale, en vieille fonte, émaillé vieux rose. 950$. Tél.: 562-0840.

POELE BLANC, Kelvinator, 30", propre, fonctionne bien, 60$. Tél.: 569-6851.

POELE ELECT avec fils, 75$; annexe huile avec tuyaux 25$; rame d'exercice 45$; carriole 125$. 562-2253.

POELE G.E., 30", 225$; lavabo blanc, complet avec robinets, 30$ Tél.: 563-1972.

POELE, jaune, 175$. En très bonne condition. 864-9769.

POELES, réfrigérateurs, laveuses, sécheuses, congélateurs. 565-1441, 562-4025.

POMME MELBA:

Venez acheter ou cueillir. VERGER DU COIN, Compton (sortie du village vers Coaticook). Tél.: 835-9159.

PORTES de FOYER. Les Forges Marin Enr. Artisan, 1656 Galt-E., 566-8343, 563-7341.

PORTES EXTERIEURES avec encadrement, châssis usagés de toutes grandeurs. Bain sur pattes et tombeau. S'adresser à J-L Jacques Démolition, 376 Corbeil, Fleurimont.

POULES 50 petites pondeuses d'un an. (819)-847-0681.

POULICHE Quarter Horse, âgée de 2 ans et 4 mois, douce. Tél.: 864-4938.

TONDEUSE à gazon 160cc, grande résistance, presque neuve. Prendrais échange. 567-3060.

COMPRESSEUR 2f. capacité 0 à 135, 4 min. Prix à discuter. ETAU RECORD, 5". "Scale saws" en parf. cond., bon prix. FEU DE FORGE. 567-3060.

PUPITRE EN ERABLE rouge, 7 tiroirs et 1 chaise. Un exerciseur de marque Sears. Une table à café ronde. Une chaises 'sweevil'. Tél: 566-5928.

REFRIGERATEUR, blanc, 10 pi.cu., très propre: 200$. Tél.: 569-5001.

REFRIGERATEUR EN BON ETAT, à vendre 75$. Composez: 569-9437.

REMISE 8x12, installée. 567-5083, 567-4430.

REMISES 6X8 pi., hauteur 7 pi: faites en bois: 200$. Inf.: 565-8244.

REMISES
8x8 et 8x12. 562-6464.

REMORQUE (TRAILER) 4X8, très robuste, très propre: 400$. Tél.: 828-3400.

REPARATION de toitures de tous genres. Tél.: 566-8761.

RESERVOIR à eau ch. Esso, 40 gal., à l'huile, bon état, 50$. Service de vaisselle, 12 personnes, en grès brun, 75$. 846-2976.

ROBE DE MARIEE gr. 9 ans. Robe de bouquetière 3 ans. Tél.: 564-4689.

SCIE A CHAINE Stihl 031AV, allumage électronique, comme neuve. Tél.: 566-4715.

SCIE A CHAINE Homelite; Chalet à vendre, 14'x16' meublé avec foyer; Dodge '60, refait à neuf. Tél.: 565-8171.

71 DIVERS A VENDRE

ROBE DE MARIEE, gr. 12 ans, voile, crinoline, manche longue. Prix raisonnable accepté. Tél.: 563-2674.

ROUE DE BALANCOIRE tél.: 566-5858.

SCIES A CHAINE neuves et usagées. Location, vente, échange. Réparation toutes marques. DION LOCATION, 828 King Est. 566-7177.

SECHEUSE blanche. Annexe à l'huile, blanche, bonne condition. Tél.: 566-7596, 567-1607.

SERVICE A DOMICILE, radiateurs et chaufferettes d'autos, vente et réparation. **LES RADIATEURs MOBILES S.O.S.,** tél.: 564-0994.

SIEGE d'auto et poussette. 80$ le tout. Tél.: 567-4271.

SOUFFLEUSE à neige Blizzard pour tracteur de ferme, 6' de largeur: 895$. **CHAINES A ANNEAUX** pour tracteur de ferme. Tél.: 569-7029.

SOUFFLEUSE à vendre, 54" (pour tracteur). 567-1211.

SPECIAL

Chêne sec. Meubles sur mesure. Mob. cuisine, marches, escaliers, portes. Tout travail d'ébénisterie. 562-9843.

SPECIAL FIN DE SAISON balançoires, tables de pic-nic: en bois solide. 565-1041.

SPECIAL! Revêtement de vinyle Weldwood, 650$ le mille. Contre-plaqué 3/4 épinette 19.95$; revêtement de masonite blanc no. 1, 995$ le mille. Styrofoam blanc 1" 4.95$; styrofoam bleu S M 1½" 7.95$; bois 6x6, pruche, 1.15$pied. 562-1980.

SPECIAUX sur tous les pneus d'été en stock neufs & usagés, de marques connues. SERVICE DE PNEU COMEAU, 133 Angus Sud, East Angus. Tél.: 832-3928.

SUPER VENTE DE GARAGE les 26-27 et 28 août: moto 450 1982; remorque (trailer) tamden ouverte; scie radiale 10 po. commerciale; nombreux autres items. Route 143, entre Lennoxville et Waterville, 3 ½ mi. Lennoxville, (4e maison passé pont Deacon).

SUPER VENTE DE GARAGE: auvent 20 pi. x 7 pi.; meubles; divers articles. Samedi et dimanche au 1428, McManamy.

SYSTEME d'alarme Novar. 20 feuilles de pré-fini; 3 feuilles de 'gyproc'; portes, vitres; machine à graisser et autres objets. Tél.: 562-1693.

SYSTEME DE SON bon état. Tél.: 565-7714.

SYSTEME DE SON, haute qualité. Valeur 4,500$; laisserais pour 2,000$. (Peut être vendu séparément.) 566-5477.

T.V. A LOUER à compter 10$mois. LOCATION BESSAC, 566-2375.

T.V. NOIR ET BLANC usagé à partir de 50$, T.V. 20" couleur à partir 150$ G. DOYON T.V., 1115 Conseil, 569-5746.

TISSAGE de tout genre, à vendre à très bon prix. Tentures, couvre-lits, etc. 569-8627.

TOILE DE TENTE-ROULOTTE 4 places. 2 polisseuses Electrolux, 3 brosses pour laver les tapis. 569-8489.

TOMATES

Cueillez vos tomates rouges ou vertes: .15¢ lb; pommes Melba: .15¢ lb; concombres: .75¢ douz.; fèves jaunes: .30¢ lb. Nous avons de cueillis: maïs sucrés, patates, carottes, betteraves, oignons, tomages, concombres, choux-fleurs, brocolis, cornichons. Au kiosque Champêtre, prop. Alexis Morin, 15 route 235, St-Paul d'Abbotsford, 4 milles de l'autoroute des Cantons de l'Est. Tél.: 514-379-5217.

TRACTEUR DE JARDIN hydrostatique, White '72, 12 forces, équipé d'une remorque à bascule hydraulique, $1200 les deux. Remorque à 4 roues de 8" 'tandem', boite de 6' X 8' X 2', attachable à toutes grosseurs de véhicules, valeur $1200 pour $800. Voiturette 4 roues, tout usage, $80. Tél: 565-1624.

TRACTEUR SEARS 16 HP. Tondeuse, souffleuse, rotoculteur, pesée. 845-7352.

TRANSPORT PRE-MATERNELLE. Je cherche une personne pouvant assurer le transport de mon enfant dans une des pré-maternelle de la ville. Huguette Jacques, 720 Caroline, Fleurimont, développement R.R.C., 569-1578.

TV COULEURS usagées, 20" à 26", plusieurs portatives. Différents meubles de T.V. (garantie). Prix spécial. 567-4074.

VENEZ VOIR! vente de garage, samedi 27 août; 866 J.-Cartier N. (en face du Golf). 566-1240.

VENTE AU NOUVEAU SUPER MARCHE AUX PUCES, place Bergeron, Bromptonville, face Kruger Pulp & Paper, entre Bromptonville et Windsor. Espace à louer. Ouvert le dimanche seulement. 846-2927, 846-3472.

VENTE DE GARAGE, 27 août, au 124 Bryant, Sherbrooke.

VENTE DE GARAGE départ en Europe. Du 27 août au 3 sept., 80 Hébert, 565-7768. Articles de bébé, ménage, sport, jardin, livres, linge, etc.

VENTE DE GARAGE. De tout pour tous. Samedi le 27 et dimanche le 28 août (9 à 5hres). 990 Papineau, coin 15ème.

VENTE DE GARAGE. Antiquités de toutes sortes, meubles, jarres en grès, bibelots, vaisselle, et autres articles, au 1365, Bowen-Sud, samedi et dimanche entre 9h. a.m. et 18h.

VENTE DE GARAGE samedi le 27 août au 678 rue Conseil, Sher. 'Mag' GM 15", sétréo, table de salon en pin, linge, bibelots, outils, moteur élect. 16 hp neuf, charcoal, etc. Tél.: 563-4382.

VENTE DE GARAGE, samedi 27 août, au 4480 rue Fontaine, Rock Forest, ¼ mille rue King. Violon, chaise de bureau, machine à coudre antique, radio, T.V., machine à écrire, vaisselle, articles de pêche, chaudrons, outils, rideaux, etc, etc.

VENTE DE GARAGE. Bromptonville, 43 Chemin Windsor. Samedi et dimanche. Trans Am '71 et Monarch '76. Tél.: 846-3248.

VENTE DE GARAGE: samedi le 27 août, de 9h à 4h. 4745 Route 143, Lennoxville (maison à coté des résidences Rolling Hills). A vendre: remorque, stéréo, aquarium, tables de salon, vaisselle, etc.

VENTE DE TERRASSE: mob. salon 2 mcx, encore très bon: 25$. Mob. cuisine en bois, 6 mcx: 150$. Très belle barrière fer forgé, 10' large, pas cher! 700$. Pupitre en chêne, 10 tiroirs: 100$. Très beau secrétaire Victorien, antique, coiffeuse Victorienne. Armoires en pin antiques. Vaisselier antique. Commodes, chaises, tables en pin, vaisselle antique, etc. Vendredi et samedi de 8h am à 7h pm, 1695 Rang 11, St-Denis de Brompton, tourner à gauche à l'église.

VENTE GARAGE. Samedi et dimanche. Moulin coudre antique. Tourne-disques ancien. Evier double avec robinets. Hotte de poêle, or. Humidificateur. Jeux. Pots décoratifs. Rouleaux chauffants. Patins. Bottes ski alpin. 180 livres Harlequin etc... Sous-sol, 1321 Prunier. Toute offre raisonnable acceptée. 566-4877.

VENTE SPECIALE: intéressé surtout d'acheter licence d'autos, motos, motos-neige (récentes ou anciennes). Bons prix si bonne condition. Tél: 567-1654.

71 DIVERS A VENDRE

VETEMENTS pour fillette 10 ans, jouets; monture de lit 54", peinture encadrée 24x36". Tél.: 562-2028.

73 MACHINERIE A VENDRE

CAMION NTERNATIONAL 1972, avec charrue aile de côté, sableuse 8 verges. 819-838-4432.

PLANNEUR A BOIS neuf, 12 et 20", aussi scie radiale 14" moteur 3 c.v., usagé. S'ad. à: V. Croteau, tél.: 562-3376 ou 562-0167.

74 APPAREILS PHOTOGRAPHIQUES

AGRANDISSEUR OMEGA B-66-XL avec lentilles 50 & 75 mm ainsi qu'équipement de chambre noire, à l'état de neuf. Rens. soir: 565-9666 ou 567-2097.

81 MACHINES A COUDRE

2,3,4,5 fils, **industrielles,** Omega, Consew, Brother, Bernina à prix spécial. **Vente de machines à coudre (second)** 12 Singer, 3 Brother, 1 Pfaff, 1 White etc... **Vente, échange et location.** Jean-Guy Caron, 64, 7ème Ave nord. 569-3268.

BERNINA FAVORI fantaisies, etc., propre, 2 ans d'usure, avec meuble, $1000. 846-3031.

BERNINA, OMEGA ,prix réduit modèles en magasin. Réparation toutes marques. CENTRE MACHINE A COUDRE LEBLANC, 100, 10e Ave Nord, 569-4432.

NOUVEAU

Machine à coudre "Superlock" domestique 2, 3, 4 fils. Venez la voir chez **P. DEMCHUCK & FILS.** Vente et réparation de toutes marques. Prix spéciaux en magasin. 558 Galt Ouest, Sherb.
562-7642

REPARATION A DOMICILE. Vente machines à coudre. CLAUDE DOYON, 1704 Galt Est. 562-8316.

82 VÊTEMENTS A VENDRE

'SIRBAIN' VISON noir, 20 ans, avec chapeau, portés que quelques fois. Cause de vente: décès. Aubaine! Demander Brigitte: 567-4193.

MANTEAU CHAT SAUVAGE

Grandeur 7-8. Très propre. Prix: 400$. Tél.: 566-0399.

NOUS ACHETONS manteaux de fourrure ainsi que vêtements de couturier, en excellent état, (pour dames). Tél.: 566-0077.

ROBE DE MARIEE, gr. 7-9 ans, manches longues. Prix à discuter. 562-9356.

83 ANTIQUITÉS

DECAPAGE, REPARATION,FINITION meubles antiques. Travail professionnel: 562-3959.

MOBILIER DE SALON Victorien Canadien 1890, en noyer: 2 causeuses, 1 fauteuil-berçant, 3 chaises droites. Impeccable. 2 000$. 567-7585.

MOBILIER de cuisine antique: table, 5 chaises, vaisselier et bahut. 1-394-2115.

PIANO ANTIQUE

750$. Tél.: 1-876-2321.

POUR ANTIQUAIRE seulement, poêle en fonte 2 ponts, daté 1879, motif St-Georges, encore en usage. Windsor, 845-3183.

84 TERRE DE JARDINAGE

SABLIERE V. JETTE

Produit tamisé: terre noire et brune. Livraison 2 verges & plus. Stoke.

878-3403.

TERRE A JARDIN fumier, à terrasse, sable, gravier, concassé, travaux backhoe. Henri Jetté, Fleurimont, 562-1719.

TERRE A JARDIN numéro 1, fumier, gravel, sable, arbustes, concassé, gros et petits voyages. Tél.: 563-8419.

85 TERRE POUR PELOUSE

A. JACQUES TERRASSEMENT. Tourbe: 0.06 le pied; cèdres: 2.50$ ch., livrés. Ardoise. Tél. 875-3443; 832-3612.

A.A. TERRASSEMENT DEMERS ENR. Spécial tourbe sur le champs, 3½¢. Livrée, 6¢. Posée 10¢. Cultivée 10¢ livrée. Aussi cèdres de toutes grandeurs livrés ou posés. Renaud Demers, 565-8102 ou 567-5532.

CEDRES A VENDRE, tourbe à pelouse: .06½¢ pi. Après 17h30: 567-6315.

CEDRES POUR HAIES: 2' à 3': 1$, 3' à 4': 1.50$, 4' à 8': 1.75$. Plantés: 1$ ch. 843-3642.

CLAUDE TERRASSEMENT. Tourbe de champ préparée: 0.6¢ le pi. livrée. Cultivée: 0.10¢ livrée. Service rapide. Pour inf: 562-8804; 889-3186.

Gérard Thibault

Terrassement complet, tourbe cultivée et des champs, cèdres posés, patio, mur de soutien.

569-8156.

H. GAULIN TERRASSEMENT. TAILLAGE, ABATTAGE D'ARBRES. PLANTATION DE HAIES. Livraison ou pose de tourbe. Estimation gratuite. 569-8995, 564-6534.

RENE THIBAULT TERRASSEMENT

Nous avons de la belle tourbe de champs à .05½¢ du pi., aussi cultivée. Haies de cèdres à bon prix. Livraison dans la même journée. Tél.: 562-3205; 821-2443.

TAILLE, POSE DE CEDRES abattage d'arbres. Tourbe de champs posé ou livré. Estimation gratuite. 562-6800.

TERRASSEMENT J.M. GUILLEMETTE. Tourbe de champ et cultivé, engrais chimique et pose de haies de cèdres. Estimation gratuite. 878-3730 ou 878-3580.

TOURBE de champ posée ou non. Prix spécial. 563-9827.

86 DEMANDE A ACHETER

ACHETERAIS poêle, réfrigérateur, laveuse, sécheuse, congélateur. 565-1441, 562-4025.

ACHETERAIS balles de foin. Après 6hres, tel.: 864-6560.

ACHETERAIS piano usagé, en bon état. Tél.: 567-0281.

89 MATÉRIAUX DE CONSTRUCTION

86 DEMANDE A ACHETER

ACHETERAIS carrosserie de Trans Am, Camaro, Firebird, '76 et plus. Tél.: 864-6515.

ACHETERAIS saxophone alto neuf ou usagé. Super Action '80 ou Mark VII de Selmer ou Yamaha professionel. Tél.: 567-9259.

ACHETERAIS TENTE-ROULOTTE Bonair, modèle 1200, propre. Inf.: (418)-588-6243.

ACHETERIONS REMORQUE de bateau, de 14' à 16'. Tél.: 562-6254.

ACHETONS MEUBLES USAGES.-PAYONS COMPTANT. 567-3581.

88 INSTRUMENTS DE MUSIQUE

A VENDRE 2 JBL, 4530 3 voies; 1 'cross over' électronique Yamaha; 1 'space-echo' Roland; 1 P.A., Traynor, PS 600 stéréo; 1 JBL, 4530 de base; 1 'peavey bass', Centurion mark III; 4 'baby spot'; 1 micro 'shure' PE 545. Tél.: 846-3088.

ACHAT D'INSTRUMENTS de musique usagés. Payons bon prix, comptant. Tél.: 565-0875.

AMPLI ALTEC, console 12 entrées, diviseur de fréquences, égalisateur, micros, pied, cabinet 18", flûte Altec, moniteurs, snake. 826-2179.

AMPLI-TUNER Nad 7020 (avec ampli 3020) et ampli de puissance Nad 2140. A l'état neuf et garantie. Bon prix! Sylvain, 876-2659.

AMPLIFICATEUR Fender Bassman et caisse de son Fender 2 x 12". Par Cher. Tél.: 567-5020 (heure du souper).

ENSEMBLE DE BATTERIES de marque Rogers ou Lugwing, propre. $600. 846-3031.

FLUTE TRAVERSIERE Armstrong, tête en argent, vaut $1200, pour $400. 843-1291.

FLUTE, argent massif, valeur: 4,000$; pour: 1,500$. Aussi picolo, mandoline, psaltérion, cromorne, flûtes à bec alto et basse. Tél.: 567-4716.

GUITARE classique 'Yamaha' modèle G-235, excellente sonorité: 100$.- 563-5206.

MARSHALL
B.C.RICH IBANEZ
MUSIC MAN
Stock 113
564-2204
113 Frontenac, coin Wellington N.
Cours de guitare

NAD 3140, 40 watts (ampli-préampli intégré) et "tuner" Nad 4020A. Comme neufs. Prix à discuter. 563-0794.

ORGUES REPRISE FAILLITE Hammond B-3,000, détail: 13,000$. Hammond B-3: 6,000$, avec 2 haut-parleurs Lislie et HR-40. Yamaha Y.D. 45, modèle professionnel: 5,000$. 'Roland drummer': 500$. Toute offre raisonnable sera acceptée. 562-8774 et 562-4628.

PAINCHAUD MUSIQUE

NEUF ET USAGE. Guitares Norman, acoustique et classique en spécial à partir de 224.50$. ARIA classique AC7, rég. 225$ Spéc.: 169.95$ Aria classique AC8, rég. 255$ spec.: 179.95$ Vente ou location d'équipement d'orchestre. Nos prix et notre service toujours imbattables. 825 Short, Sherb. (près Pl. Belvédère) 569-1015.

PIANO ET ACCORDEON spécial: les 2 pour 300$. Tél.: 846-4091.

PIANO, en bon état, bon prix. Tél.: 838-5085.

REVERB UNIT GARNET, spécial: 60$. Pédale de distorsion Ibanez, spécial: 60$. Colonnes de son vides, 27x36x23, grand spécial: 40$ pour les 2. Tél.: 563-8292.

VENTE, ECHANGE, REPARATION, SERVICE ET ENSEIGNEMENT de tous les instruments. Cours privés. Formation musicale complète. Tous nos instruments portent une garantie écrite. Carte Visa, Master Card acceptées. Plan mise de côté. Etablie à Sherb. depuis 1937. Orchestre Trio Honolulu, réceptions tous genres. **Conservatoire de musique Honolulu,** 201 King E. 562-7840.

VIOLONCELLE 3 / 4. Aussi entier. Particulier. 562-0057.

Robert Blouin
PIANOS
LTEE
Vente - Service - Location
1506 King ouest, Sherbrooke
Té.: 569-3423
88-22988

89 MATÉRIAUX DE CONSTRUCTION

SURPLUS D'INVENTAIRE. Contre-porte 2" (alum.) prépeint; contre-fenêtre (alum.) prépeint; "slider" avec cadre de métal prépeint; vitre thermos. A vendre à presque **MOITIE PRIX!** 2540 rue Roy. Tél.: 567-4527, 567-0945.

101 PERSONNEL DEMANDÉ

90 ÉQUIPEMENT DE BUREAU

ACHETONS-VENDONS ameublements de bureau usagés: classeurs, bureaux, chaises empilables, etc...437 rue Wellington Sud. Tél.: 564-6511.

AMEUBLEMENT DE BUREAU neuf et usagé. **SURPLUS DU MANUFACTURIER J.P.M. ENR.,** 6047 Boul. Bourque. 864-4061.

101 PERSONNEL DEMANDÉ

'PIZZA MAKER' demandé immédiatement au 2455, King-Est. Tél.: 566-2337.

ARTISAN-SURINTENDANT. Personne demandée pour gérer projet de construction sur chantier, expérience requise. Pour rendez-vous seulement: 569-2424.

AVON
VOTRE COMMERCE AVON! DE L'ARGENT EN BANQUE! Mettez des sous de côté en vendant les produits Avon. Composez: 566-4549, Liliane Maccarini.

CHERCHE gardienne, 5 jours par semaine pour bebé 7 mois. Proche rue Des Biés, Fleurimont. Tél.: 566-1174.

CHERCHE GARDIENNE responsable, pour garder 1 enfant de 6 ans, entre 3h et 5h, du lundi au vendredi. Près de Dominon Ontario 566-4921.

CHERCHE PERSONNE FIABLE pour garder 3 enfants, dont 1 d'âge scolaire. 5 jours-semaine, 8h à 17h. Doit voyager. Est. 563-2803.

COMMIS SENIOR pour centre de rénovation chez canadian tire. Pré-requis: expérience dans les achats et vente de matériaux de construction, avec aptitude pour la gérance. Poste à plein temps avec bénéfice marginaux. Salaire selon compétence. Inf.: Roger Couture, Centre de main d'oeuvre du Canada. Tél.: 565-4782.

CONCEPTEUR-GRAPHISTE avec bon d'emploi. Port-folio et diplôme exigés. Communiquer à: 562-8884.

CONCIERGE DEMANDE Couple de 45 ans et plus. Bon bricoleur. S'adresser après 5h. 563-2640.

CURRICULUM VITAE,

faites-le faire, 6 ans d'expérience. Après 16h. 849-2700.

DAME DEMANDEE pour reŝter chez couple âgé. Inf.: 832-3378.

DAME FIABLE pour garder chez-moi 1 enfant de 2 ans, du lundi au vendredi; près école Montcalm. 569-1202.

DAME FIABLE pour garder chez-moi un enfant de maternelle. Quartier nord. Auto nécessaire. Tél.: 864-4936.

DANSEUSES A GOGO ET SEMI-STRIP demandées pour Au Vieux Moulin à Magog. C'est le club le plus payant de la région pour les danseuses de 18 ans et plus, sur identification seulement. Inf.: 10h. am à 7h. pm: demandez Jean-Marc, 1-819-843-1106. 272 rue Du Moulin, Magog.

DEBOSSELEUR DEMANDE, avec expérience dans la réparation d'accident. Tél.: 835-5750 ou 835-5742.

DEMANDE CONCIERGE avec expérience, pour bloc appartement. Entre 5h et 6h appeler à 563-4189 ou après 9h.

ELECTROLUX CANADA recherche 2 représentants(es) pour la région de Sherbrooke, 21 ans et plus. Automobile nécessaire. Expérience dans la vente sera un atout. Aucun investissement requis. Tél.: 569-9070 demander Maurice.

FEMME DEMANDEE du lundi au samedi matin, pour garder 2 enfants et légers travaux ménagers. Tél.: 864-9079.

FILLE OU GARCON de tables avec expérience demandé(e) le jour ou soir. Ecrire au Casier 25, La Tribune ('82) Inc., Sherbrooke (Qué.), J1K 2X8.

GARDIENNE DEMANDEE, à Fleurimont, pour garder chez moi, du lundi au vendredi. Après 16h30: 562-4416.

NOUS RECHERCHONS 1 photographe professionnel pour session de photo dans les écoles, disponible pour travail à la pige. Pour entrevue composez 564-1566.

ORCHESTRE DEMANDE, ainsi que danseuses nues, avec beaucoup d'ouverture et très bon salaire, service professionnel offert par la Sherbrookoise. Tél.: 563-3218.

PERSONNE AVEC BOND D'EMPLOI En service de table. Tél.: 562-5294.

PROFESSEUR de danse sociale, jazz et rock, qualifié, demandé. Tél.: 564-8330, 569-4318.

RECHERCHE personne fiable pour garder 2 enfants à domicile, 5 à 10 jours par mois. Quartier est. Transport personnel. 563-0401, apr.17h.

RECHERCHONS PERSONNES et couples, ambitieux et fiables, pour représenter compagnie respectée. Revenus à temps plein ou à temps supplémentaire. Tél: 864-4536.

SERVEUSE A TEMPS partiel, demandée immédiatement. Tél.: 821-2255.

VENDEUR(SE) Travaillez pour vous-même. Vente de liqueurs douces à domicile, avec van. Investissement minime. Tél.: 514-532-4209.

Cette offre s'adresse aux personnes qui ont déjà eu un dossier judiciaire.

SE TROUVER DU TRAVAIL CA S'APPREND Au CAFPE, on y croit.

La situation actuelle est difficile en terme d'emploi et le seul moyen d'être plus compétitif, c'est d'être plus équipé.

Le Centre d'Aide et de Formation Pré-Emploi a mis au point une METHODE EFFICACE pour que DE TOI-MEME, tu parviennes à avoir un emploi à ton goût, dans un domaine qui t'attire.

- Si tu ne parviens pas à te trouver un emploi satisfaisant;
- Si tu manques de confiance en tes capacités de travailleur;
- Si tu es découragé et que tu crois qu'un emploi peut te remettre d'aplombo;

Le C.A.F.P.E. peut t'offrir une démarche adaptée à TA SITUATION pour réintégrer le marché du travail.

"VIENS FAIRE TON BILAN"

Avantage: un salaire est offert pour faire cette démarche.

Inscription continue: Appelle au **567-1443 pour prendre un rendez-vous** 101-23546

LUC FAUTEUX INC.
SPÉCIALISTE EN REVETEMENT
ENT: aluminium, vinyle, acier commercial, gouttières sans joint. Détaillant autorisé aluminium ALCAN et vinyle MASTIC
VENTE — INSTALLATION SERVICE
inc.
REPRESENTANT DES PRODUITS INDUSTRIELS
VIC METAL CORPORATION
234, 4e Avenue, Sherbrooke, J1G 2L3
562-8144
89-22193

Place à la détente

le bridge

1430

FRANCOIS GAUTHIER

Voici une dernière donne concernant l'avant-dernière ronde des championnats canadiens par équipes, jouée à Montréal en avril dernier. Elle met en vedettes KAMEL FERGANI et FRANCOIS GAUTHIER, deux des membres de l'équipe gagnante comprenant en plus: ANDRE LALIBERTE, RAYMOND FORTIN, JEAN BERNIER et MAURICE LAROCHELLE.

Pour la donne ci-dessous, KAMEL et FNCOIS étaient respectivement en Nord-Sud. La donne fut rapportée en premier par ANDRE TRUDELLE.

Donneur: Nord

Nord
♠ 9 7
♥ A 10 2
♦ A R 10 9
♣ R 9 3 2

Ouest
♠ V 8 5
♥ D V 9 7
♦ V 6
♣ D 10 8 5

Est
♠ 6 2
♥ 8 6 5 4 3
♦ D 7 4 3 2
♣ 7

Sud
♠ A R D 10 4 3
♥ R
♦ 8 5
♣ A V 6 4

Enchères faites à la table

Ouest	Nord	Est	Sud
	1-♦	P	2-♠
P	2 SA	P	3-♣
P	3-♠	P	4 SA
P	5-♥	P	5 SA
P	6-♣*	P	7-♠
Fin			

* Selon la méthode pratiquée par François et Kamel, on ne montre pas le nombre de rois ici, mais plutôt un roi spécifique, soit d'abord le roi de la suite la moins chère.

Entame: 5 de pique.

Contre l'entame d'un atout, le déclarant peut compter douze plis dès le départ, soit 6 piques et deux plis à chaque autre suite.

Quand on voit les quatre jeux, il est facile de constater qu'un treizième pli est possible à carreau, en prenant la dame d'Est en souricière. Cependant, François trouva une autre solution, où il n'avait pas besoin de voir au travers les cartes.

Après avoir éliminé les atouts, Sud encaissa le roi de coeur, traversa au mort par l'as de carreau, défaussa un trèfle sur l'as de coeur, appela le roi de carreau, puis coupa un carreau, découvrant que le treizième pli ne viendra pas de cette suite.

Par ailleurs, le contrat était encore possible dans bien des cas: si la dame de trèfle était en Est, celui-ci pouvait être squeezé aux mineures; si la dame était en Ouest, il fallait espérer qu'elle soit au plus deuxième ou que ce dernier doive garder les coeurs. Pour tenir compte de toutes les possibilités, il fallait d'abord encaisser les deux atouts maîtres. Examinons la situation après neuf levées:

Nord
♠
♥ 10
♦ 10
♣ R 9

Ouest
♠
♥ D
♦
♣ D 10 8

Est
♠
♥ 8 6
♦ D
♣ 7

Sud
♠ 3
♥
♦
♣ A V 6

Sur le dernier pique, Ouest devait défausser un trèfle pour conserver la maîtrise du coeur. François défaussait donc un coeur du mort, puis complétait son contrat par le roi, l'as et le valet de trèfle. Du tout cuit pour un joueur comme François Gauthier!

Maurice LAROCHELLE

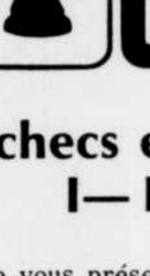

les échecs

Echecs et ordinateurs: I— Historique'

Je vous présente aujourd'hui la première d'une série de chroniques sur les ordinateurs et les machines qui jouent aux échecs. Tous les aspects du sujet y passeront. Si vous souhaitez que je traite plus en profondeur un de ces aspects, ou si vous avez des questions particulières, n'hésitez pas à communiquer avec moi. Voici les titres prévus pour ces articlels: I— Historique; II— Programmation; III— La Recherche; IV— Tournois et parties; V— Micro-ordinateurs.

Notez que ces articles seront publiés sur une période d'environ trois mois.

Ce n'est un secret pour personne, l'homme a toujours rêvé de robots. En fait, il existe des machines à jouer aux échecs depuis bien plus longtemps que vous ne pouvez l'imaginer! Dès 1770, le baron Wolfgang von Kempelen étonnait le monde grâce à son célèbre robot dénommé le Turc. C'était en fait un bureau composé de plusieurs tiroirs et portes, derrière lequel se trouvait une sculpture représentant un turc. Avant chaque représentation, le baron démontrait au public que nul joueur, aussi petit eut-il pu être, ne se trouvait dans le bureau. Puis il remontait un mécanisme devant fournir l'énergie au Turc, avant de placer à ses côtés une obscure petite boîte noire contenant le présumé secret de l'invention. A chaque fois qu'il jouait, le Turc bougeait lentement la tête et déplaçait la pièce de son choix grâce à son bras gauche mobile! Il était presque imbattable! La carrière du Turc commença à la cour Autrichienne en 1770, et lui fit faire le tour du monde, avant de le faire échouer au Musée Chinois de Philadelphie, où il fut détruit par un incendie en 1854. Bien sûr un joueur se tenait à l'intérieur, mais on ne sut jamais très bien comment le Turc fonctionnait. On croit aujourd'hui que le bureau était truqué par des tiroirs télescopiques et des double-murs, ce qui donnait au public l'illusion qu'il était vide. Le joueur caché devinait les coups de son adversaire à l'aide d'un système d'aimants qui reproduisait sous l'échiquier, i.e. dans le bureau, la position des pièces. Et bien sûr, il bougeait les pièces en insérant son bras dans celui du Turc. Bien que les intellectuels de l'époque se doutaient du subterfuge, personne ne put vraiment soulever le voile du mystère. Les joueurs qui habitaient le Turc, dont Allgaier et Lewis, comptaient tous parmi les meilleurs de leur époque, et il n'est donc pas surprenant que le Turc fut difficile à vaincre! Superbe illusion, ce premier automate obtint la célébrité et alla même jusqu'à battre Napoléon!

Après la disparition du Turc, l'anglais Charles Arthur Hopper construisit Ajeeb, en 1868. Cette sculpture égyptienne abritait un joueur de petite taille et était beaucoup moins ingénieuse que le Turc. Ajeeb eut un grand succès, fit le tour du monde, attira des foules immenses et joua aussi contre des célébrités, dont Sarah Bernhardt. Il était quasi imbattable puisqu'il utilisait les talents de très forts joueurs, dont H. Pillsbury. Il disparut lui aussi dans un incendie, à Coney Island (USA), en 1929. Ajeeb fut bientôt suivi de Mephisto, sosie du Turc (1876), l'oeuvre de Charles Godfrey Gumpel.

Mephisto ne perdit jamais une seule partie, ce qui n'était pas étonnant puisqu'il abritait Isidor Gunsberg, l'un des cinq meilleurs joueurs au monde en cette fin de 19ème siècle.

Mais, me direz-vous, il ne s'agit pas là de machines qui jouent aux échecs, mais plutôt de trucs, de supercheries. C'est vrai, et cela démontre bien le goût de l'homme pour les robots.

Le premier vrai robot fut Ajedrecista, inventé par le brillant mathématicien espagnol Léonardo Torres y Quevedo (1852-1939) en 1890. Il s'agissait d'une machine électromécanique extrêmement ingénieuse capable de jouer parfaitement les finales **roi+tour** vs **roi** jusqu'au mat. Bien que cet automate n'ait pu jouer que cette finale, il ouvrait la porte à un siècle de progrès dans le domaine de l'intelligence artificielle! On peut encore voir cette machine au Musée de la Polytechnique de Madrid.

Avec l'avènement des calculateurs rapides et des ordinateurs, au milieu de notre siècle, se termine la préhistoire des automates joueurs d'échecs. Dans le prochain article, nous verrons les grandes lignes de l'évolution des ordinateurs qui jouent aux échecs entre 1949 et nos jours.

Je donne ci-dessous deux parties jouées par les premiers robots d'échecs que l'homme a conçus.

NAPOLEON-TURC (Allgaier), 1809: 1.e4 e5; 2.Fc4 Cc6; 3.Df3 Cf6; 4.Ce2 Fc5; 5.a3 d6; 6.0-0 Fg4; 7.Dd3 Ch5; 8.h3 Fxe2; 9.Dxe2 Cf4; 10.De1 Cd4; 11.Fb3?? Cxh3+!!; 12.Rh2 (si g2xh3, Cf3 gagne la dame) Dh4; 13.g3 Cf3++; 14.Rg2 Cxe1+; 15.Txe1 Dg4; 16.d3 Fxf2; 17.Th1 Dxg3+; 18.Rf1 Fd4; 19.Re2 Dg2+; 20.Rd1 Dxh1+; 21.Rd2 Dg2+; 22.Re1 Cg1; 23.Cc3 Fxc3+; 24.b2xc3 De2 mat. Pauvre Napoléon...

MEPHISTO (Gunsberg) — ANONYME, 1883:

1.e4 e5; 2.Cf3 Cc6; 3.d4 (début écossais) e5xd4; 4.Cxd4 Dh4; 5.Cf3?! (douteux) Dxe4+; 6.Fe2 d5 (Fb4!?); 7.0-0 Fe6; 8.Cc3 Df5; 9.Fb5 (il est intéressant de noter que Parma, dans l'Encyclopédie des Ouvertures d'échecs, donne tous ces coups, mais en les associant au nom de Kéres et non à cette partie jouée il y a un siècle) Cge7; 10.Cd4 Dg6; 11.f4! f5; 12.Te1 Fd7; 13.Cxd5 0-0-0; 14.Fxc6 Cxc6; 15.Cb5 Fc5+; 16.Fe3 Fe6; 17.Cb5xc7! Fxe3+; 18.Txe3 Fxd5; 19.Cxd5 Df7; 20.c4 The8; 21.Ta3! Rb8; 22.Tb1 Df8; **Voir le diagramme:** 23.b4! Cxb4; 24.Dd4 Cc6; 25.Txb7+!! (commence une très belle combinaison de mat) Rxb7 (forcé); 26.Txa7+!! Cxa7 (forcé); 27.Db6+ Ra8; 28.Cc7 mat! Meilleur que nos ordinateurs d'aujourd'hui!

A LA SEMAINE PROCHAINE
GARY SLATER

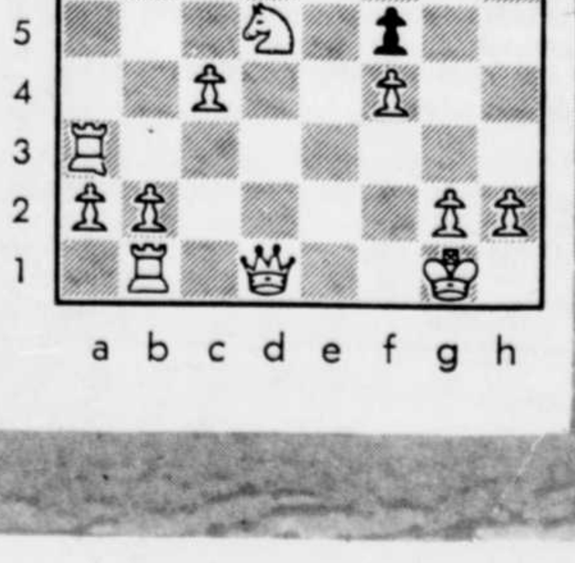

Mangez à nos frais!

UN REPAS PAR SEMAINE à 2 GAGNANTS DIFFERENTS

la tribune

GAGNANTS D'UN REPAS
Valeur de $25.
SEMAINE DU 20 AOUT

M. Marc-André Marquis, de Sawyerville, qui avait chosi le "LE BARON".

Tirage fait par M. Pierre Bruno, 1040, rue Lacombe, Sherbrooke.

Mme Suzanne Demers, 299, rue Roy, Coaticook, qui avait choisi le "CAFE NANKING"

Tirage fait par M. Guy Malo, 5601 rue Hériot, Rock Forest.

REGLEMENT:

Les coupons de participation doivent nous parvenir au plus tard le jeudi matin 9h. La Tribune (1982) Inc. a payé les droits exigibles, en vertu de la Loi sur les loteries, les courses, les concours publicitaires et les appareils d'amusement. Un litige quant à la conduite et à l'attribution d'un prix de ce concours publicitaire peut être soumis à la Régie des loteries et courses du Québec. Concours (A-8). Les employés réguliers de La Tribune et les personnes avec qui ils sont domiciliés ne peuvent participer au concours.

Pour participer

à cette promotion, vous n'avez qu'à remplir le coupon ci-contre et à le faire parvenir à La Tribune (1982) Inc., 1950, rue Roy, Sherbrooke, J1K 2X8. Le tirage aura lieu le jeudi de chaque semaine. Après avoir répondu à une question d'habileté, le gagnant se méritera, au restaurant de son choix, un repas d'une valeur totale de $25. quelque soit le nombre de ses invités.

CE REPAS A UNE VALEUR TOTALE DE $25.00

Nom .....
Adresse .....
Tél.: .....
Code postal .....
Le restaurant choisi est .....

L'AUBERGE LES DELICES D'ORFORD

CUISINE GASTRONOMIQUE
sous la direction du réputé chef "AIME CHAUVIN"

Table d'Hôte à 11,95$ et 12,95$ servie tous les soirs entre 17 hres et 21 hres.

Ouvert tous les soirs de 17 à 23 heures

RESERVATIONS:
(Motel ou salle à manger)
843-7212

Sortie 115 de l'autoroute des Cantons de l'Est.
(Au premier poste de péage, suivre les indications pour St-Benoît du Lac et surveillez les enseignes, autrefois Motel 67, Chemin Milleta)

NOUVELLE ADMINISTRATION
BIENVENUE!

BRASSERIE
La Seigneurie
14, rue Léger, Sherbrooke

Un excellent repas à prix abordable.

SPECIAUX D'AOUT
du lundi au vendredi
Cuisses de grenouilles 7,95$
Steak au poivre flambé 8,95$
Lundi—mardi—mercredi
FONDUE SEGNEURIALE pour 2 pers. 10,95$

Le disco club **Le Bouclier**
Pour tous genres de réceptions.
Réservations 567-8515

DU NOUVEAU A L'HOTEL
LE BARON

Pour les enfants Tirage d'un jouet E.T.

TOUS LES DIMANCHES SOIRS

SPECIAL FAMILIAL

Buffets Japonais et Canadien
servis à notre salle à manger Le Chevalier

Enfants: (moins de 12 ans) 4,50$ Adultes: 8,50$

De plus à notre Restaurant JAPONAIS
KAORI

Repas complet enfants: 3,95 Filet Kaori adultes 6,95

Du mardi au dimanche vous courez la chance de vous mériter un repas d'une valeur de **50$**

Tirage tous les dimanches à 21 hres.

3200, rue King Ouest, Sherbrooke, J1L 1C9

RESERVATIONS: (819) 567-3941

Le roi des METS CHINOIS

2637, rue King ouest Sherbrooke

NANKING

BRUNCH DIMANCHE
11h.30 à 2h.30
6,25$
Enfants moins de 10 ans
4,35$

BUFFET CHINOIS MIDI 4,95$
Salade Bar 7,95$
du lundi au samedi midi
Lundi au vendredi soir
Samedi-dimanche soir: 8,95$
(dimanche enfants moins de 10 ans:) 4,90$

DU NOUVEAU BUFFET CHINOIS MIDI du LUNDI au SAMEDI midi 4,95$

15% DE RABAIS sur commandes au comptoir
LIVRAISON
565-9333

LE SOMMET
Cité Universitaire, Sherbrooke
BRUNCH
Adultes 6.45
Enfants moins de 6 ans 3.50

Tous les dimanches. *Brunch* de 11 h à 14 h

Bienvenue à notre BAR SALON
J.A. HUBERT Ltée
Jean-Guy Albert
Directeur des services alimentaires

Réservez tôt pour banquets et réceptions de tous genres.
565-5440

Steak et brochettes grillés sur charbon de bois
Brochettes de fruits de mer
Menu à la carte disponible en tout temps.

BUFFET CHAUD
Ouvert 7 jours par semaine, de 11h30 à 14h, sauf le dimanche midi, et de 5h à 8h.
4,50 Fin de semaine: 6,45

Le Provencal
Cuisine française

Sélectionné la meilleure table de la région en 1983 par la revue "Où manger au Canada"

Table d'Hôte du midi
à partir de 4,50$
soir à partir de 7,50$
excepté le samedi soir.

• Air conditionné • Petite salle de réunion

5156 Boul. Bourque, route 112 est
Rock Forest
Réservations: 864-9124

143-23011

Enfin... la fine cuisine vietnamienne à Sherbrooke

La Rizière

RESTAURANT VIETNAMIEN

Permis d'Alcool

Exceptionnellement le mois d'AOUT ouverture de 16h à 23h.

2258, King ouest
face Centre d'Achats King
Sherbrooke - 821-2258

NOUVEAU A SHERBROOKE
RESTAURANT GREC
Spécialité Grecque
(brochetterie et Psarotaverna)

LE JARDIN GREC

Apportez votre vin.

Ouvert de 4h. à minuit (7 jours).

5000, Boul. Bourque
Rock Forest
(Voisin de Pizzaville)
Réservations: 564-2227

Le premier et le meilleur Restaurant Vietnamien à Sherbrooke

AU COIN DU VIETNAM

Spécialités: fine cuisine

Dîner d'affaires 2,99$ Buffet Vietnamien 6,95$

Du lundi au dimanche soir

1530 Galt Ouest, Sherbrooke

Réservations: (819) 566-8383

RESTAURANT
La Lasagna
"Le" Restaurant Italien en ville
Licence complète
Venez goûter nos pâtes maison:
— aux épinards — aux tomates — aux oeufs

SPECIAL DU MOIS
- Minestrone ou jus de tomate ou soupe aux oeufs
- Scallopine Divitello Al Marsala (escalope de veau)
- thé ou café

6,95$

SPECIAL DU MIDI
Jus ou soupe
Demi-portion de lasagne-cannelloni ou autre pâte
Choix de sauces tomate - viande - beurre à l'ail
Thé ou Café
Coupe de vin
4,95$

Pour réservations, 563-6250
4394 boul. Bourque
Fermé les lundis
Mets pour apporter 10% d'escompte au comptoir.

SALLE A MANGER
LE GOSIER
à la gorge de Coaticook

Choix de tables d'hôte tous les soirs

Les palais les plus fins seront servis à souhait
Menu à la carte complet

BRUNCH
Tous les dimanches de 11 hres à 14 hres
8,95$ adultes
4,95$ enfants de moins de 10 ans.

SALLE DE RECEPTION
pouvant accueillir jusqu'à 150 personnes disponible tous les jours.

Heures d'ouverture:
A compter de 17 hres, tous les soirs.

Réservations: 849-4949
145, rue Michaud
Coaticook

23011

RESTAURANT
L'ONCLE HO

BUFFET DU MIDI
du lundi au vendredi 5,75

SPECIAL ANNIVERSAIRE DE NAISSANCE
Tous les soirs entre 17 et 20 hres
L'ONCLE HO
offre le "Buffet Chinois" à la personne dont c'est l'anniversaire de naissance.

566-2244
Livraison
60 St-Francois Nord
Sherbrooke

FESTOYEZ DANS UNE ATMOSPHERE D'ELEGANCE DU LUNDI (fermé le lundi soir jusqu'au 5 sept.) AU SAMEDI SOIR.

La Falaise St-Michel

Table d'hôte
SPÉCIAL D'AOUT

Potage du jour
Coeurs d'artichauts à la vinaigrette ou escargots à la bourguignonne

Steak Israël "15"
Coquilles de fruits de mer "13"

A la carte
"Roast-Beef" 12,95$
Les mercredis, vendredis et samedis

Pomme de terre au riz
Les légumes du jour
Dessert du jour
Thé ou café

100, rue Wellington Centre-Ville Sherbrooke
(3e étage du Wellington-Montcalm)

Pour réservation: 567-6339

PROFITEZ DE NOS OFFRES TELLES QUE:

- Soirée du chasseur le mercredi
- Soirée du pêcheur le jeudi
- Notre super offre le dimanche soir

Informez-vous!

Au p'tit Hubert

Table d'hôte le soir
à partir de 7,95$
(fermé le lundi soir)
Repas gastronomiques sur demande
Petite salle privée pour réunions
1410 King Ouest Sherbrooke
563-0262
RESTAURANT

la tribune — place aux... jeunes

BLONDINETTE

M. ABERNATY

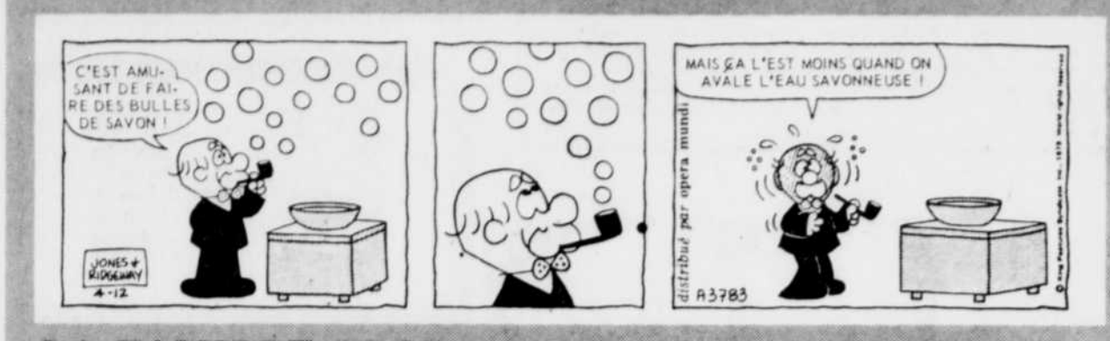

LA FAMILLE FLOP

MICKEY

SCAMP

Charles Hautis
La Lueur Des Abîmes

SCÉNARIO : DANIEL CHESNEL — DESSINS : LAURENT TRUDEL

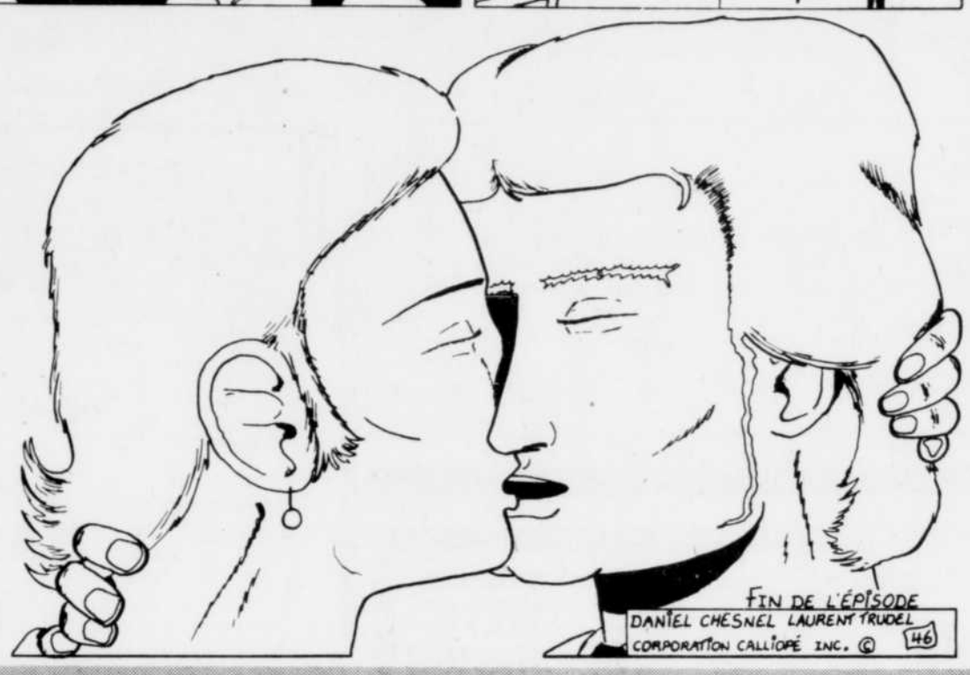

DONALD DUCK

MON NEVEU AU ZOO.
JOINS LES POINTS DE 1 À 51

Ce dessin est tiré de la brochure: REVUE JEUNESSE

LES 8 ERREURS
ETES-VOUS OBSERVATEURS

Ces deux dessins sont en apparence identiques. Toutefois, il existe huit différences entre les deux. Si vous êtes observateur, tentez de les trouver. La solution est publiée à droite du dessin ci-après.

1. Col droit de la chemise.
2. Talon de la chaussure droite.
3. Un rouleau déplacé sur le patin arrière.
4. Seau du peintre plus petit.
5. Surface noire modifiée à droite.
6. Fenêtre de droite plus grande.
7. Axe d'articulation de l'escabeau.
8. Bidon d'extrême gauche moins haut.

la tribune les petites annonces • 569-9501

101 PERSONNEL DEMANDÉ

REPRÉSENTANTS(ES) EN CONFISERIE

Offre d'emploi permanent à temps partiel

Un grand distributeur de confiseries de marques reconnues offre des emplois immédiats à des personnes bilingues bien organisées et agressives, demeurant de préférence dans les **régions de Sherbrooke, Trois-Rivières et Québec**.

Les candidats auront, de façon cyclique régulière, à visiter des marchands indépendants en alimentation, pharmacie et confiserie, dans les régions mentionnées. Les visites se feront **du lundi au jeudi**, entre **9:30 et 15:30**. On doit posséder une voiture.

On offre d'excellents honoraires et une indemnité de trajet. Téléphoner lundi, le 29 ou mardi le 30 août à Barbara Snider ou Manon Barbe, au (819) 563-2855. Les entrevues auront lieu le 2 septembre.

101-23566

SECRETAIRE
Si vous cherchez un poste en secrétariat sans succès... Pensez perfectionnement afin d'améliorer votre compétence et ainsi augmenter vos chances d'embauche.

Nous vous aiderons à trouver de l'emploi si vous êtes qualifiés(es). Pour informations:

INSTITUT DE SECRETARIAT DE SHERBROOKE INC.
566-8024

VENDEURS (EUSES) demandés (es) pour bijoux fantaisie Michèle Lynn et cosmétiques Joan Charron. Aucun investissement. Inf.: 562-2125.

102 TRAVAIL DEMANDÉ

FERAIS ENTREE de cour en asphalte ainsi que réparation. Prix compétitifs. Estimation gratuite. Demander Richard, 864-4084.

FERAIS TRAVAUX de menuiserie, peinture et réparations. Tél.: 566-8514.

GARDERAIS ENFANTS chez-moi, du lundi au vendredi, entre 7h. a.m. et 6h. p.m. Demander Brigitte: 567-4193.

MENUISIER FERAIT réparation, rénovation. Tél.: 832-2275.

SECRETAIRE JURIDIQUE-COMPTABLE. Ferais tenue comptabilité administrative d'une entreprise et comptes en Fidéicommis (connaissance système McBee). Longue expérience dans préparation Déclaration relative aux droits successoraux. Gouv. Québec (sous la nouvelle forme également) pour fins règlement des successions. Disponible pour travail permanent ou partiel. Après 6h.: 567-0312.

103 VENDEURS—VENDEUSES

VEUDEURS avec expérience isolant, à commission. Travail immédiat. 562-4682.

108 TRAVAIL À TEMPS PARTIEL

ACHETEZ ET REVENDEZ calendiers religieux 1984. 1081 King ouest, Sher. 567-3733.

122 ÉDUCATION-INSTRUCTION

ECOLE MONTESSORI, de Lennoxville, 4 places disponibles pour septembre. Dans classe pré-maternelle, anglophone, âge 2½ à 6 ans. L'école offre la chance d'apprendre et de se familiariser avec l'anglais tout en jouant avec d'autres. Demi-journée ou journée complète. 3 ou 5 jourssemaine. Pour inf.: Ellen Legault, 567-2573.

123 COURS PRIVÉS

2 COURS peint.à l'huile, dessins figuratifs, du 6 sept. au 14 déc., de 19h à 21h30. 10 sem. 150$; 12 sem.: 170$; 15 sem. 190$. 563-9625.

CENTRE-VILLE cours d'orgue et piano. Agathe Thériault 562-5104.

COURS D'ANGLAIS. Approche douce et globale. Soirée d'informations, mercredi le 31 août (20hres). **Apr. 5h.: 565-8897.**

COURS DE GUITARE, débutants, théorie musicale. Demandez Guy, tél.: 562-1403.

COURS DE GUITARE, moderne, classique, jazz. Débutant à professionnel. Méthode perfectionnée. 15 ans d'enseignement. Larry Niles, 562-2885.

COURS DE GUITARE. Pour informations, composez: 569-3978.

COURS DE PIANO donnés chez moi, dès septembre. Tél.: 847-0006.

COURS DE VIOLONCELLE pour enfant et adulte débutants. Méthode pédagogique reconnue. Inf.: 565-7847.

COURS PRIVES
pour enfants exceptionnels. S'ils éprouvent des difficultés marquées, soit en anglais ou en français, je peux les aider par la méthode répétitive, aussi en 3 mois seulement, soyez capable de converser en anglais. Tél: 563-6064.

COURS PRIVES de français, primaire, secondaire. Inf.: 564-8388.

PROFESSEUR diplômé offre cours de piano et théorie. Pour informations et inscriptions, F. Cardinal: 562-2342.

C.A.P.I. ENR.
INFORMATION TEL.: 566-6909
CENTRE D'APPRENTISSAGE PERSONNEL EN INFORMATIQUE
COURS PRIVES DISPONIBLES:

- INTRO. A L'ORDINATEUR (4 hres)
- LANGAGE **BASIC** (24 hres)
- LANGAGE **LOGO** (24 hres)
- TRAIT. DE **TEXTE** (24 hres)
- TRAIT. DE **DONNEES** (24 hres)

JEAN FONTAINE, PROFESSEUR
123-23519

142 GARDERIES GARDIENS(NES)

GARDERAIS enfants à la maison, jour, soir et nuit. Rue Chauveau. 566-0149.

GARDERAIS chez-vous, à la semaine. Je peux fournir des références. Tél.: 846-4058, demander Diane.

GARDERAIS chez-moi, enfants de 0 à 6 ans. Angle King-Jacques-Cartier. Tél.: 567-6940.

GARDERAIS enfants la semaine et le soir. Demeure dans l'est, face à l'école Desjardins. 563-9521.

GARDERAIS ENFANTS chez-moi, à la journée ou à la semaine. Rue Montjoie. Tél.: 563-3928.

GARDERAIS enfants chez-moi, à la journée ou à semaine. Demeure Ouest, près Carrefour Dunant, rue Ledoux. Expérience. 567-5832.

GARDERAIS ENFANTS chez-moi, 0 à 6 ans, lundi au vendredi; situé Chmin CHU. (anglais ou français). 569-6277.

GARDERAIS enfants chez-moi, près Université. 5 ans d'expérience. Tél.: 564-0321.

GARDERIE comprenant 10 enfants, 0-6 ans, 2 monitrices à leur disposition. Quartier Est. Quelques places disponibles pour enfants. 566-2568.

GARDIENNE D'EXPERIENCE pour la garde de votre enfant chez-moi. Places limitées. 567-8348.

RUE ALLARD-SUD, garderais enfants chez-moi, du lundi au vendredi. Tél.: 562-8025.

SUIS INFIRMIERE DIP. adore les enfants et garderait chez-moi. Bon prix et beaucoup d'expérience. Secteur Dunant. Tél.: 566-4141.

143 SERVICES DIVERS

ASTROLOGIE
Tarots, cartes, lignes de la main, cartes du ciel. Consultation sur rendez-vous: 567-3634, 564-0686.

ATELIER DE COUTURE réparation toutes sortes vêtements. Pour **elle et lui**, conf., mariés, aussi **cuir**. 566-1850.

BRIQUETEUR-MACON pour pose pierres, brique. Foyer. Rénovations. Tél.: 566-8140 après 7 hres p.m.

CONSTRUCTION, rénovation, armoires, planchers bois franc, galeries, finition du sous-sol, etc. Tél.: 562-0809.

Dactylographie
Offrons service de dactylographie avec correction de textes. Spécialités: thèses d'étudiants et travaux fin de session. Curriculum Vitae. 18 ans d'expérience en secrétariat.
Michelle Lemieux,
1831 Tracy, Sherbrooke.
566-5070.

Dactylographie.
Correction de textes. Travail garanti. Possibilité de livraison. Après 17hres: 566-1323.

FERAIS TRANSPORT de bois, de poêles et d'articles trop lourds avec camion 5 tonnes possédant un 'boom' (girafe). Tél.: 569-6932.

GRAND SPECIAL D'AUTOMNE! Nous coupons arbres, cèdres, etc., à votre choix. Tél.: 569-6272.

JOINTS DE GYPROC et pose stucco et plâtre et fleurs. Tél.: 563-3941.

PEINTRE COMPETENT ferait ouvrage. Prix défiant toute compétition. 567-9749, apr.6h.

PEINTRE-PLATRIER, offre ses services, peinture, tapisserie, joints, stucco décoratif. Inf.: D. GAGNE, 564-0948; 569-5891.

PLANS
Construction, rénovation, surveillance de projets. Conseiller en "merchandising". Maximiser la superficie de votre magasin. **Profitez** encore des subventions.
Dessins des Cantons Enr. 562-0043.

ROGER COUTURE
ARCHITECTE
1482 LECLERC J1J 1H4
TEL.: 562-8357
— PLANS D'EDIFICES COMMERCIAUX INDUSTRIELS INSTITUTIONNELS
143-23563

MAGOG GUNITE INC.
Réparation de béton partout dans la région. Réparation de solages en pierre et en blocs. Barrage. Murs de soutien. Béton soufflé, à prix spécial, pour piscines.
Confie-moi tes problèmes, l'estimation est gratuite!
1-819-843-9952
Soir: 1-819-843-4331
143-23553

GRAVIERE St-Francois INC
566-2022
1200 Boul. St-François Nord
2 km au nord du Pont Terrill
(à côté Relais Hydro-Sherbrooke)

- Sable lavé, tamisé, brut
- Gravier concassée, et brut
- Pierre concassée lavée
- Remplissage
- Terre arable

LIVRAISON RAPIDE DANS TOUTE LA REGION
PRIX TRES COMPETITIFS
143-23157x

POURQUOI CHANGER vos armoires quand vs pouvez changer la façade et les portes. Rénovation et constr. Estimé gratuit. 564-8742.

REPARATION ET FINITION de ciment: de solage, trottoir, mur de sous-sol et autres en ciment. Tél.: 562-6431.

REPARATION d'appareils électro-ménagers (grille-pain, fer à repasser, mixette etc...) Secteur ouest. Demander Gerry, 562-3207.

SI VOUS VOULEZ FAIRE REPEINTURER vos appareils ménagers tels que poêle, réfrig., lav. séch. etc... Inf.: M. Ledoux, 843-8770. P.S. Nous couvrons toute la région.

TENUE DE LIVRES pour petites entreprises à domicile et sur place. 567-7801, après 5h.

VOUS LAISSEZ VOTRE MAISON SEULE POUR UNE PERIODE PROLONGLEE? Une jeune professionnelle serait intéressée à la garder, pour votre sécurité. Pour me rejoindre, tél.: 567-7306, après 1h½.

ABATTAGE D'ARBRES
taille d'arbres, arbustes, haies, etc. Estimation gratuite Sherbrooke et environs
569-2036
143-23368

Asphalte pavage Jean-Guy Desloges
Commercial, Résidentiel, Entrée cours
Equipements spécialisés
Estimation gratuite
Qualité, bas prix.
J.-Guy: 562-2472
Gaétan: 566-0483
143-23533

142 GARDERIES GARDIENS(NES)

A ROCK-FOREST garderait enfants chez moi. Tél: 564-8102.

DAME FIABLE garderait enfants chez-moi, du lundi au vendredi. J'ai un petit garçon de 3 ans. Ch. Université. Tél.: 567-4453.

FEMME DEMANDEE 30 ans et plus, pour garder jeunes enfants. Travaux ménagers. Devra fournir son transport. Tél.: 864-9925.

GARDERAIS enfants chez-moi, 0 à 5 ans, 7 à 5hres. 910 Boul. Jacques-Cartier nord, apt 2. Tél.: 563-1483.

GARDERAIS CHEZ-MOI, enfants de 2 ans et plus. Rue de L'Anse, près du 4 saisons. Tél.: 563-0829.

GARDERAIS enfants chez-moi à la semaine ou à la journée. 11ème Ave nord. 567-5469.

162 TRACTEURS

TRACTEUR 16 FORCES 'White', avec remorque et souffleuse. Après 17h.: 562-3318.

TRACTEUR Ford 1124. 4 roues motrices, avec pelle industrielle. 2150 hres. 845-3831.

TRACTEUR Massey Ferguson, 20 forces, diesel, 4 roues motrices, 92 hres de travail, avec 'bucket' en avant et gratte en arrière. Prix 8,500$ ferme. Tél.: 864-9079.

VENTE et REPARATION de tracteurs et d'équipement agricole.
VENTE et INSTALLATION de trayeuses et pipe-line.
VENTE et REPARATION de tracteurs de jardin tondeuses à gazon, souffleuses à neige.
122000x
GEO. DELISLE INC.
340, rue Queen, LENNOXVILLE, 569-9821

162 TRACTEURS

ACHETERAIS moteur tracteur, bonne condition, modèle Case 410-B, 1964. Tél.: 878-3885.

M.F. 165, 510 heures, à vendre 8,500$, échanger pour plus petit. Tél.: 864-4065.

MASSEY FERGUSSON, 1976, 235 Diesel. 1,300 heures. En bonne condition. 847-0681.

165 MOTOCYCLETTES SCOOTERS

'82 KAWAZAKI KZ 550 en excellente condition, moins de 8000 km., 'cafe tearing'. 562-9544. Bob.

KAWASAKI 440 LTD. 1982 comme neuf. 1,700$. Tél. 562-6603 ou 532-4389.

KAWASAKI SPECTRE, 750 1982. Très propre. 846-4111.

MOBYLETTE PA 50 Honda comme neuve. Tél.: 564-0918.

MOTO HONDA Nightwak, 1982 450, tout équipée, 3600 km Tél.: 837-2644.

MOTOCROSS CR 125 cc. 1983 1,150$; CR 250cc. 1983 1,400$; CR 250cc. 1982, par servi en '83, 1,150$; YZ 250cc 1981, transmission entièrement neuve, 1,000$; P. Vaillancourt, 1-(819)-477-1285.

MOTOCROSS Can-Am, 250 qualifiée, '79, bon état. 450$. 864-9125.

PEUGEOT TSA, bonne condition: 200$. Tél.: 864-4816.

SUZUKI 550 1979, équipé, excellente condition. 13,000 km 1,900$ négociable. 562-3992.

SUZUKI GS 1100ES, '83. 7,113 km., avec 4-1 Wholfe Racing. Prix 4,200$. 845-4137, apr.4h.

SUZUKI GS 400 moto sport, très bonne condition. Prix 1,100$. S'ad. à 569-4444.

SUZUKI GS 400 EZ '82, parfaite condition. 9,000 km. Tél. 567-2748.

SUZUKI GS 750, équipé mototouriste, 'plexifairing', valises, dossier, porte-bagages etc... 2,250$. Tél.: 567-4964.

YAMAHA 1982, 400 c.c., 7,000 km., bien équipée, avec 2 casques. Tél.: 562-9538. Faut vendre.

165 MOTOCYCLETTES SCOOTERS

1978 YAMAHA XS ELEVEN, 1,100 c.c. Prix à discuter. Aussi MOTEUR 392 Hémie avec transmission. En bonne condition. 35,000 m. Aucune offre raisonnable refusée. Tél.: 845-7582.

AUBAINE! Mobylette Solex, très bonne condition. Tél. 562-3207.

AUBAINE! Pour moto: veste de cuir, grandeur 38; pantalon 30, de marque Drospo. Gants de cuir. Casque Shoe. Valeur: 700$. Très peu utilisés. Comme neuf. 400$, ferme. Tél.: 569-1014.

CAN-AM 125, '78. Moteur Spaket, chaîne, siège neuf. 300$. 565-8754.

HONDA '83 bonne condition. Prix 1,650$. Tél.: 843-0677.

HONDA '78 400, très bon état, $600. Tél: 875-3570, demander Daniel.

HONDA 175cc 1974, de route, 2 cyl., 4t, chaîne neuve, 2 miroirs, dossier, barre de protection (crash bar) 2 bons pneus: 325$. - Tél.: 567-9709 ou 84, Léger.

HONDA 185, '79. Propre. Tél.: 569-9977.

HONDA 400, '78. 17,200 km. En très bon état. Tél.: 563-4130 ou 569-6184.

HONDA 750 SUPER SPORT 1975, avec 2 valises, porte-bagages, petit pare-brise, crash bar. Excellente condition. Tél.: 566-0693.

HONDA ASCOT, 500 c.c., 1982. A l'état de neuf. 2,200 km. Prix: 1,550$. Après 5hres, tel.: 563-2438.

HONDA ASPENCADE '83, 1100, 6 800 km, syst. AMFM-cassettes de cie Honda. Tél.: 564-1112, après 5h.

HONDA CB 360, '74. Excellente condition. 400$. Tél., après 6hres: 569-7062.

HONDA CB 400T HAWK 1980, 27,000 km., en bon état. Prix demandé: 1100$ discutable. Tél.: 569-0068.

HONDA CB 750F Super Sport 1982, comme neuve, 5,000 km., avec Carénage, 'Drag Bar' et 4 dans 1. Prix: 3,000$. Tél.: 1-478-2222, Mario.

HONDA CM 450 Custum, 1982, 13,000 km., mécanique A-1. 887-6732.

HONDA CX 500 '78, très propre, tout équipée, prix à discuter. Tél.: 569-8132.

HONDA FT 500, 1982. 3,100 km., comme neuve. Prix: 1,450$. Tél.: 569-7995.

HONDA GL 1,100, '80. Interstate. Parfaite condition. Prix à discuter. Tél.: 569-6187.

HONDA MAGNA, V45, 1982. Excellente condition. Après 6hres, tél.: 864-6560.

HONDA MR-50 Elsinor. Très propre. Prix à discuter. Tél.: 875-3848.

HONDA NIGHT HAWK 750 1982. 5,000 km.: 2,500$, ou échangerais contre 1 Pick-Up de la même valeur. Appelez après 4h: 562-1625.

HONDA NIGHTHAWK 550 1983. 7,000 km. Comme neuf. Encore garantie pour 7 mois. Jour: 562-4201, soir: 565-9892.

HONDA V-45 Magna, 750 cc 1982, 1300 km, bleu, 'crash bar' et un casque compris. Propre comme neuf. Prix à discuter. 563-6819, avant 2h.

HONDA XR 250 R, '82. Avec culotte, bottes et casque. Tél. 849-7338.

HONDA XR 350, 1983, env. 6 heures de marche. App. après 3h.: 837-2404.

SUZUKI GS 250, '80. 16,000 km., 890$. Caméra Olympus avec flash trip 35 mm., 95$. Tape deck Holyday '83, 95$. 749 King George.

YAMAHA 1,100 SPECIAL, '81. Achetée en '83. Balance de 10 mois de garantie. 5,000 km. Prix: 3,400$, ou meilleure offre. A voir! 259 Main est, Coaticook, ou laisser message: 849-7600 (Daniel).

YAMAHA 400 HERITAGE, 1982. Prix: 1,400$. Tél.: 567-9124.

YAMAHA 400 SPECIAL '82, 19,000 km., très propre, $1500. Tel: 563-5499.

YAMAHA 650 '75 et YAMAHA 750 '74. Prix: 750$, les deux. Tél.: 849-7316.

YAMAHA RD 350 1982, achetée en '83. Excellente condition. Prix à discuter. 563-8575.

YAMAHA TX 750 '73, très propre. Le soir, 875-3981.

YAMAHA VIRAGO 1983 500cc, comme neuf. Encore garantie pour 6 mois. Tél: 846-2622.

YAMAHA XS 400 1977, 20,000 km. 2 cyl., 4 temps. Pneus neufs. Dernière chance! 780$. Très bonne condition. Tél.: 864-4593, 565-1070.

YAMAHA XS650 Spécial II, 1979. 21,000 km (12,500 m.). Très bonne condition. 1,400$, discutable. Tél. après 5hres: 566-6286.

166 REMORQUES

REMORQUE pour travaux lourds et légers. 150$. Tél.: 567-1934.

REMORQUE, grandeur: 6' x 8', 1,500 lbs de charge, 375$. Tél.: 569-3795.

168 CAMIONS

2 CAMIONS à purin: Dodge 1975 avec réservoir de 2,500 gal.; Ford 1973 avec réservoir-vacumm 3,200 gal. Aussi remorque tandem. Soir, tél.: 567-8767; 849-6725.

AUBAINE! Pick-up Chevrolet '74, en bonne condition, 350 auto. 975$. 562-4208.

AUBAINE!
VAN FORD 1974
600$. 563-3998.

CHASSEUR & CAMPEUR Camion FORD, 1979, SUPER CAB, V-8 automatique, toit ouvrant, radio amfm cassettes, 2 réservoir à essence, très propre. Tél.: 566-5858.

DODGE ½ TONNE, 41,000 mi., 1975, bonne mécanique, prix à discuter. 846-2391.

FORD ECONOLINE 300 1974, en très bon état. Brompton: 846-3395.

FORD RANGER F-150, 1980, tout équipé, 52,000 km. Comme neuf. Jour: 562-4201, soir: 565-9892.

FORD SUPER CAB 1975, 78,000 milles. Transmission autom., boîte en aluminium. Prix à discuter. 567-7418.

FORD VAN '72, "Le Château", peu de rouille, bonne mécanique, intérieur amménagé. Prix à discuter. 567-1934.

FORD VAN, '79. Finie intérieur et extérieur. Tél.: 878-3616.

GMG VAN '78, bonne condition. Prix: 3,300$, négociable. 565-0634.

PARISIENNE, '78. Refaite à neuf. A voir: face au Motel Intercité, Boul. Bourque. Prix: 4,800$. Tél.: 864-9572.

PICK UP G.M.C., '74. 8 cyl., automatique, s.d. Prix: 550$. Tél.: 566-5816.

PICK UP GMC 1974, auto., fini sport, en bon état. Prendrais échange. 567-2420.

RN, PIECES de gros camions Ford Mark Inter. Spécialités: freins et embrayages. Ouvert jour et soir. 569-0194, 569-4311.

SOUT INTERNATIONAL '72. Trans. manuelle, chaînes aux 4 roues. Très bonne mécanique. Près d'Ayer's Cliff. Soir: 849-3278.

170 AUTOS À VENDRE

5757 BOULEVARD BOURQUE Autos usagées: **TERCEL** 1982, 4 p., auto.; **TERCEL** 1982, man.; **CIVIC** 1982, 5 vit.; **COROLLA** 1981, auto.; **ACCORD LX** 1981; **TOYOTA** 1978, lift back, auto.; **BUICK** Skylark 1978; **GRANADA** 1978, 6 cyl.; **COROLLA** 1977; **GRANADA** 1977; **CIVIC** 1978; **COLT** 1977. Choix de quelques voitures: 500$ à 1 000$. Tél.: 864-4925.

A QUI LA CHANCE? Spécial! 2 Datsun '72, mod. 510, manuelles, prêtes pour l'hiver, en bonne condition. Aussi Chevelle SS '71, en bonne condition. 845-7271 ou 884-2109.

A.M.X., A.M.C Matador '76, 6 cyl., 62,000 milles. 567-3242.

170 AUTOS À VENDRE

A VENDRE OU ECHANGER contre pick up. Lincoln Continental Mark IV 1975 en bon état. Tél.: 565-7413.

A.M.C. SPIRIT, '81. 4 cyl., 4 vit., 35,000 m. Très propre. 4,495$. Tél.: 564-1241.

ACADIAN 1978, 73,000 km., manuelle. Prix à discuter. Tél.: 567-2908.

ACADIAN, '80. 2 portes, arrière ouvrant, 4 vit., manuelle, 63,000 km. 3,000$. 566-7932.

ACHETONS AUTOS de '77 à '82. Payons comptant. Marchand. Tél.: 569-9543.

ACHETONS AUTOS '77 à '83. 1767 Galt Est, 562-3130.

ACHETONS AUTOMOBILES usagées de '77 à '82. Payons comptant. 567-6747.

ACHETONS AUTOS USAGEES, '77 à '83. Payons prix jamais vus. Tél: 564-5035 et 564-6066.

ACHETONS toutes sortes d'autos accidentées pour pièces ou 'scrap'. GARAGE RAYMOND NICOL. Bonnes autos usagées à vendre. 864-4157.

ACHETONS VIEILLES AUTOMOBILES pour 'scrap'. Vendons pièces d'autos. 569-0733.

AUBAINE! OLDSMOBILE REGENCY 98, 1976, 79,000 mi. Tél.: 567-5351.

AUTO CENTRE CHARLAND
81 CITATION V-6 4895$
81 Honda Civic 4 p. 4695$
81 Honda Civic 2. 4995$
80 Dodge Aspen Aut. 3695$
80 Impala tout aut. 5250$
76 Acadian 4 vit. spc. 1650$
81 Dodge P.Up V-8 5995$
82 Datsun P.Up 5 vit. 6800$
1317, Mi-Vallon, Rock-Forest, 564-1233.

BLAZER 1974, moteur 350, tél.: 846-2860.

BMW 1975, gris métallisé. Appelez vite! Cause: départ. Offre raisonnable acceptée. Tél. 562-2754.

BUICK CENTURY '75, millage 62,500 mi., bon prix. Communiquez à: 562-1983.

BUICK REGAL 1975, équipée AM-FM, vitres électriques, avec pneus d'hiver: 450$. Tél. 567-2367.

BUICK SKYLARK LTD 1980, 4 portes, moteur 2.8, automatique. En bonne condition, très propre. 566-2101, 846-2997.

CADILLAC décapotable 1966, blanche, toit noir. Parfait état. 8,500$ Tél.: 562-0041.

CAMIONNETTE (Van) Chevrolet 1979. Bas millage. Tél. 835-5389.

CHEVELLE MALIBU '77, 4 portes. 569-4024, après 6h.

CHEVELLE MALIBU, '72. Bonne condition. Prix: 500$. Tél. 565-8320.

CHEVELLE SS 1972, moteur 350 Z-28, 2 portes, très bon état. Prix: 1800$ - 563-2265.

CHEVETTE 1979, très économique, bas millage. Int. et ext. impeccables. Prix: 3,550$. Comme neuve. 567-2312.

CHRYSLER CORDOBA 1978, 110,000 km., 4 mags, 4 pneus d'hiver, peinture neuve, bon état. Demande 1800$. 567-2624 après 6h. p.m.

CITATION 1980, 2 portes. 6 cyl. 2 couleurs. Voiture économique et en parfaite condition. Tél.: 565-7028, s'ad. 1285 Wellington sud.

CONCORDE DL 1980, 4, automatique, équipé. Très beau. Spécial. S'ad. 2005 Portland. Tél.: 567-3720.

CONTINENTAL, 1973. Moteur 460, peinture rescente, mécanique A-1. 1,000$, discutable. Tél.: 562-4604.

CONTINENTAL, '77. Très bonne condition. Toute équipée. A vendre pour 6,000$ ou meilleure offre. Tél.: 565-1743, après 6hres p.m.

CORVETTE '68 327, 4 vit., convertible, 50,000 milles. Demande 8,000$. 819-835-5246.

CORVETTE 1981, 22,000 milles. Intérieur argent, en cuir. Entièrement équipée, impeccable. Balance de garantie. Un propriétaire. Jour: 514-532-2211 local 328, soir: 514-532-4855.

DATSUN 1976 Familiale. 48,000 km. Très propre. 1,600$. Tél.: 846-4823.

DATSUN 200 SX, '77. 2,000 c.c., 5 vit. En parfaite condition. Bonne Affaire! 563-9473.

DATSUN 310 1979, bien équipé, en bon état, prix discutable. 846-2024.

DATSUN SENTRA XE Hatchback, 1983, 5 vit. man., 8,200 km., toit ouvrant, radio AM-FM-cassettes, $8400. Tel: 567-2325.

DODGE DEMON 1971 6 cyl., 450$. Voir: 1695 Boul. Queen nord, 567-8291.

DODGE DIPLOMAT 1978. Sedan 4 portes. Tout équipé. Très propre. Tél.: 565-7028, s'ad. à 1285 Wellington sud.

DODGE MONACO 1975, 4 portes, V8. 88,000 milles. Carrosserie très propre. 562-0986.

FAMILALE Mercury Marquis, '75, tout équipé, bonne mécanique, peinture neuve, pneus neufs. 563-8119.

FIESTA, '78. Excellente condition. Prix à ne pas manquer. Tél.: 565-3718 (jour); 564-8957 (soir).

FIREBIRD, '76. Très bonne condition. Tél.: 563-7220.

FORD EXP, 1982, manuelle, blanche, 34,000 km. Une seule propriétaire. Prix: 5,900$. Tél.: 565-8879.

FORD FAIRMOUNT, familiale, 1980, transmission manuelle, 4 vitesses avec overdrive. Prix: 3,000$. 864-9430.

FORD FIESTA 1978, 4 cylindres, propre, bonne condition, 48,000 milles. Prix: 2,300$ discutable. Tél.: 846-4081.

FORD FIESTA, '79. 46,300 km., manuelle. Très bonne condition. 2,500$. Tél.: 569-5351.

FORD ZEPHIR, '58. Carrosserie et mécanique A-1. Très bas millage. Si intéressé, prix à discuter. 567-0420; 565-9125.

GARAGE 2 étages, 'body shop' et mécanique. Situé entre 2 routes achalandées. A vendre ou à échanger. 567-3720.

GREMLIN X 1975, transmission manuelle, 8 cyl. 51,000 milles. 800$. Si intéressé seulement: 565-8048.

GREMLIN X, '77. 6 cyl., 4 vit., 65,000 m. Très propre. 1,200$. Tél.: 849-7177.

HONDA '79, Spécial X, couleur noire, 5 vitesses, arrière ouvrant. Très bonne condition. Tél.: 564-8168.

HONDA 1979, hatchback, 4 vitesses, 76,000 km. Bonne condition. 567-3657.

HONDA CIVIC 1980, 2 portes, h.b., 4 vitesses, mécanique A-1, 40,000 mi. Tél.: 845-2693.

HONDA CIVIC 1980, 2 p., 4 vit., 42,000 mi., peinture neuve. 4,500$. Tél.: 565-1174.

HONDA STATION 1982, 5 vit., bas millage.
MALIBU Classique 1980, 4 portes, 6 cylindres, 2 tons, bas millage.
Réjean Ruel Auto, 2965 Ch. Galvin, Fleurimont, 565-9982.
Très bons prix à négocier sur place.

JAVELIN '74 pour pièces. 4 mags 14", 4 radiaux d'été et système de son d'auto. Meilleure offre. Tél.: 567-7916.

JEEP TOYOTA LAND CRUISER 1974, 50,000 mi. Inf.: 562-4088.

170 AUTOS À VENDRE

JAVELIN '74 pour pièces. 4 mags 14", 4 radiaux d'été et système de son d'auto. Meilleure offre. Tél.: 567-7916.

KAWA KZ 1,000, '79. 25,000 km. Moteur, peinture refaits. Bon Prix! Tél.: 849-7177.

LADA 1980, garantie 12 mois ou 20,000 km. Echange acc. 563-5582 (marchand).

'81 MERCURY FAMILIALE 6 cyl. auto. '79 Datsun, 310. '78 Oldsmobile, 4 portes. '77 Pontiac Ventura, 6 cyl. man. '76, '75 Toyota. '74 Mustang auto. '74 Montego. '73, '68 Dodge. '71 Volvo. '56 Cadillac. '30 Ford. CAMIONS: '77 Datsun. '75 '74 Ford 34. '75 Inter 4 X 4. '71 Volkswagen. GARAGE ANDRE AUGER, 1278 Route 220, St-Elie. 566-7707 ou 567-8020.

MAVERICK 1977, 6 cyl., excellente condition, peinture originale, mags, système de son. 567-2367.

MAVRICK 1975 6 cyl., 3 vit. au plancher, parfaite condition. 826-5566, 826-2082.

MAZDA GLC SPORT 1983, 13,000 km., garantie transférable. Tél.: 565-9033.

MERCEDES Diesel 1975,240-D. Très bonne condition. 7,200 $. Tél: 846-4711.

MERCURY MARQUIS, 1977, 2 portes, toit rigide. Très bon état. 565-7028 ou s'ad. au 1285 Wellington sud.

MERCURY SEPHYR 1979, 2 portes, 6 auto., 60,000 mi., très propre. 2,500$. 563-4978.

MONTE CARLO '74, moteur 350, vitres élect., très bonne condition, pour l'hiver. Demande 700$. 968 Portland. 565-7500.

MOTEUR COMPLET réusiné avec pièces neuves. Gar. 6 mois ou 10,000 km, à 35% de rabais. 350 po. cu., chev. Aussi pces de chev. impala, ainsi que trans. auto. de 350 remonté. 569-0946, après 5h.

MUSTANG '66 conv., 299, aut., refait à neuf, rouge et blanc. 3,200$, échangerais. Tél.: 563-3348.

NE CHERCHEZ PLUS pour vendre votre Pontiac, Olds., Buick, Z-28, Trans-Am, 4 X 4, etc., '78 à '82. Tél. à 864-4795.

NOVA 1975 2 portes, 6 cyl., manuel, 75,000 mi., intérieur et extérieur refait à neuf. Prix à discuter. Tél.: 845-3417.

NOVA, '78. 6 cyl., automatique, 26,176 m. 1164 St-Louis.

OLDS CUTLASS, '75. Méc. A-1, freins & pneus radiaux neufs, peint. récente, 88,000 milles. 875$. 565-1937.

OLDSMOBILE CUTLASS S. 1976. Raison de la vente: déménagement. Prix à discuter. Tél.: 562-4619, après 5h.

OLDSMOBILE DELTA 88 ROYAL, 1977. Tél.: 564-9014.

OLDSMOBILE CUTLASS, 1976, 140,000 m. Bon état général. 500$. Tél.: 569-3940.

OMNI, '79. 5 portes, 2 tonc, auto., très bonne condition. Prix à discuter. 564-4604.

PETIT 4 CYL. aut. Mustang 1979, comme neuf. Echange acc. 563-5582, (marchand).

PEUGEOT 504 1978 Familiale, manuelle. 71,000 km. Radio AM-FM cassettes. En très bon état. 3,500$. Tél.: 567-7796.

PIECES POUR DUSTER carosserie de Duster à vendre. Tél.: 569-7766.

PLYMOUTH FURY Sport 1976. 46,000 milles. 2 portes, toit vinyle. 1,500$. Demandez Claude: 567-8313. Acheteurs sérieux seulement.

PLYMOUTH HORIZON 1978 4 portes, auto., 64,000 km., mécanique et carosserie en excellente condition. $2850. Tél: 567-2953.

PLYMOUTH SATELLLITE, '71. A vendre pour pièces. Tél.: 562-2608.

PLYMOUTH VOLARE '77 moteur 318, 70,000 mi., peinture neuve. Aucune offre raisonnable refusée. Tél: 569-2309, demandez Sylvie.

PLYMOUTH VOLARE familiale, 1976, très propre. Prix 950$. Tél.: 566-0361, après 5h.

PLYMOUTH VOLARE '77, 6 cyl. inclinés, 50,000 mi., 2 portes, propre, $2000. Tél: 565-8701.

PONTIAC 1980 Grand Lemans 36,000 mi., très propre, avec équipement. Tél.: 563-8146.

PONTIAC 1975 type La Parisienne, très bon état général. 500$. Visible 85 Queen, Lennoxville. J.-Pierre: 566-6469.

PONTIAC 1937, 4 portes, sedan, modifiée, moteur 350, transmission automatique, licencée '82. A vendre ou échanger. Après 6hres, tél. 864-6560.

PONTIAC FIREBIRD '82, moteur V-6 2.8, radio amfm stéréo, avec une garantie de prolongement de 60,000 km, couleur rouge extérieur, gris à l'intérieur. Tél.: 566-7427, entre 9h et 17h seulement.

PONTIAC SUNBIRD 1979, en bonne condition. Prix: 3,500$ Tél.: 847-0006.

POUR DEMOLITION OU ROUTE Dodge Royal 1976, moteur 400, aussi moteur, transmission, T.A. de Courrier. 864-4103.

RABBIT '76 2 portes, manuelle bonne condition; Plymouth Arrow, '77, h.b., très propre. Honda civic, '77, manuelle très économique. Inf.: 565-7028 ou s'ad. à: 86 J.-Cartier nord.

RABBIT DIESEL, '80. 78,000 km., 5 vit. 4,500$, négociable. 845-7310.

RECUPERATION D'AUTOS ST-DENIS INC. Achetons voitures usagées ou hors d'état. Vente de pièces. 846-3044.

RENAULT 5 GTL '78, 82-317-A
RENAULT 5 TL 1980, U-031
RENAULT 12 Station 1978, A-124-A
RENAULT 15 1973, A-025-A
RENAULT 18 1981, 82-178-A
AMC SPIRIT 1980 U-029
DATSUN B-310 1979, R-037-A
PONTIAC Lemans 1976, 82-183-A
RENAULT 30 1979, U-045-A
AUTO MONACO 1977 INC.
Bl. Bourque, Omerville 843-1511

RENAULT 5 GTL 4 portes, 1981, bleu foncé, 61,000 km., ayant subi des vérifications mécaniques régulières. $4300. 842-2240, après 18h.

RENAULT 5 TL 1981 trans. man., 39,000 km, radio AMFM (Blaupunkt), ext. de garantie G.I. Condition exc. 4,050$ (prix de liste). 565-8172.

RENAULT GTL '78 vert, 3p.
RENAULT GTL '78, bleu, 3p.
RENAULT GTL '77, gris, 3p.
FORD LTD '79, jaune, 4p.
FORD Fiesta '78, blanc, 3p.
FORD Pinto '79, vert, auto., 3p.
AMC CONCORD DL '81, bleu, 4p.
AMC CONCORD Ltée '79, brun 2 tons, 2p.
AMC CONCORD hatchback, '78, vert., 3p.
Option de garantie. Prenons échange.
DISTINO INC.
9912 Boul. Bourque
DEAUVILLE, 843-3533

RENAUTL 5 GTL 1977, 8 pneus, $750. 562-8268, de 17h à 21h.

TRANS AM, '80. Avec toit ouvrant (T.-TOP), noire, moteur 301, bas millage. Propre comme neuve. 565-7028 ou s'ad. au 86 Jacques-Cartier Nord.

170 AUTOS À VENDRE

REVENU NATIONAL DOUANES ET ASSISE. Vente par adjudication: Ford Mustang 1981 avec radio CB General Electric. Les offres adressées au surintendant des opérations Douanes et assise, Rock-Island, Qué. J0B 2K0, seront reçues jusqu'à 15h le 7 sept. 1983. La marchandise peut être examinée au bureau des Douanes de Rock-Island, sur l'autoroute 55, entre 9h et 16h, du 22 août au 7 sept.

SAAB 99 1975, propre, en bonne condition, $1500. Inf.: 872-3774, Bury.

SILENCIEUX. Vente de gros et détail. N.F. Distribution Inc., 2387 Hertel, Sherbrooke. Tél.: 566-5511.

SPECIAL Démonstrateurs!
RENAULT 18, '83
Aussi disponibles 18: familiale & 4 portes.

RENAULT FUEGO '83 DEMONSTRATEUR
Spécial sur le démo.
Aussi disponible neuve groupe: 1 groupe, 4 groupes, 5 groupes.

A QUI LA CHANCE?
Sur démonstrateur
SPIRIT GT 1982, 7,000 km, 6 cyl, 5 vit.

AUTO AMERAULT
2222 KING OUEST
564-2611

TOYOTA COROLLA 1979, 40,000 mi., 4 vit., excel. cond. 566-0896.

TOYOTA COROLLA, '81. 38,000 km., en bonne condition. 562-9100, après 5hres.

TOYOTA TERCEL SR-5 1981, 5 vitesses, peinture originale, 6 pneus neufs. 25,000 milles. 6,500$. Tél.: 843-5704.

VOLKS RABBIT '78, 4p., peinture neuve, en très bonne cond. Prix 3,000$ Tél.: 563-6692, 566-2846.

VOLVO '80, DL, 4 portes, auto., amfmcassettes, très propre, 70,000 km. Prix à discuter. Tél.: 569-0698.

170 AUTOS À VENDRE

VOLVO '74 142 GL, excellent état, très propre, peinture neuve, pneus neufs, traitement anti-rouille. Meilleur offre. Tél: 566-4921, soir.

VOLVO 142, 1970. Mécanique A-1, 300$ - CHEVELLE Malibu 1975, 300$. Les 2 pour: 500$. Tél.: 849-2043.

ZEPHYR 1979, 4 portes, 6 cyl., automatique. Tél. après 5h30: 875-3311 ou 875-3360.

L'Association du Diabète du Québec inc.
"SECTION ESTRIE"
"DIABETAIDE"
Tél.: 565-1211

AVIS

Prenez avis que Les Entreprises Laperco inc., 4585, route 108 est, R.R. 1, Lennoxville, s'adresse à la Commission des transports du Québec afin d'être autorisé à tirer les remorques et/ou semi-remorques, en possession légale, de Carbec inc. permis M-306293 et ce sur toutes et chacune des clauses du permis de cette dernière, laquelle demande un permis de courtier réciproque. Cette demande est faite en vertu de l'article 27.
Tout intéressé peut y faire opposition dans les cinq (5) jours de la deuxième parution.
1ere parution: 26 août 1983
2e parution: 27 août 1983
94772

ATTENTION CULTIVATEURS!
LAFAILLE & FILS Ltée
Prix payés cette semaine aux 2 encans

VEAUX DE CHOIX	livre .85 à 1.10
VEAUX MOYENS	livre .65 à .78
VEAUX COMMUNS	livre .55 à .65
VACHES DE CHOIX	livre .50 à .55
VACHES MOYENNES	livre .45 à .47
VACHES COMMUNES	livre .38 à .42
TAUREAUX DE CHOIX	livre .60 à .67
TAUREAUX MOYENS	livre .55 à .60
BOUVILLONS DE CHOIX	livre .67 à .70
BOUVILLONS MOYENS	livre .60 à .65
TAURES DE CHOIX	livre .58 à .63
TAURES MOYENNES	livre .52 à .57
TRUIES	livre .34 à .42
PORCS (Vivants) cent livres	$57.00 à $59.50
PORCELETS 35 lb et plus	$32.00 à $36.00
PORCELETS 30 à 35 lb	$30.00 à $32.00
PORCELETS 25 à 30 lb	$25.00 à $30.00
Veaux de maïs grain	
Pes. 325 à 410 lb	Choix, livre .70 à .76
	Moyen, livre .65 à .68

875-3577 849-4321
Bureau (Coaticook): 849-3606
Encan Sawyerville — Encan Coaticook
81563

JAB AVIS JAB

AVIS

NOUS AVONS RECU MANDAT DE RAYMOND, CHABOT, FAFARD, GAGNON INCORPOREE, SYNDIC, DE PROCEDER A LA VENTE DES ACTIFS DE:

LA FAILLITE DE GERARD OUELLET INC.
PAR
ENCAN Public
SUR LES LIEUX
Au 51 rue Gingras, Warwick, Qué.
Mardi le 30 août 1983 à 10:30 heures
ET
Au 109, 6ème Avenue, Daveluyville, Québec
Mercredi le 31 août 1983 à 10:30 heures
IMPORTANT MANUFACTURIER DE MEUBLES

1ère journée
Mardi le 30 août 1983 à 10:30 heures
51 rue Gingras, Warwick, Québec

MACHINERIES:
1 moulurière Wadkins, 6 têtes, 12", 1 moulurière Co. T modèle 206, 1 sableuse 3 courroies, 36", Sanding Master, modèle CSB 3-900, 1 planeur Stratto, Northfield International, 2 faces, 24", modèle 240, 1 délígneuse simple Heian, modèle RS14, 1 délígneuse simple Ekstrom Carlson, mod. E, 1 délígneuse simple Mattison, modèle 404, 1 planeur 2 faces 36" Oliver avec aiguiseur, modèle 170, 2 défonceuses Heian, modèle RM5A, 1 machine à tenons double Jenkins, 8 têtes, Tour mattison 48" diam., série 11111, 1 tour Gennari Armanda modèle Viabaci 77, 36", 1 scie à panneaux Sheer, modèle FM3, 8', 1 planeur Lacasse 30", modèle 1965, 1 ébouteuse hydraulique 16" Oliver modèle 94DH, 1 ébouteuse hydraulique 14" Lacasse modèle 65, 1 scie à ruban Sac Ascom 36" modèle A 912, 1 toupie Sac Escom modèle TM100, 1 toupie simple Cowan avec entraîneur, 1 perceuse multiple 4 têtes avec tablier Lacasse modèle 65, 1 défonceuse Lacasse modèle 65 avec table pneumatique, 1 toupie double Gourlay, 1 colleuse à serres rotative 72 serres Black Brothers, modèle 218, 1 colleuse à serres motorisée 66", 92 serres et presseur pneumatique, 1 scie à ruban Oliver 36" diam., 1 scie à ruban 24" diam., 1 mortaiseuse Lacasse, 6 mandrins, modèle 65, Bancs de scie assortis, presse à cadres pneumatique Black Brothers, quantité de presses d'assemblage et à cadres pneumatiques, sableuses à barreaux, quantité de sableuses: "Stroke" sander 8', sableuses à ballons, sableuse à courroies, sableuse à bandes, à brosses verticales, chambres de peinture 6 et 8 pi. x 14', incluant système de filtration BMA et ventilateur Air Care, et convoyeur motorisé à chaînes continu, avec tunnel de 52' de longueur par 7 pi. de largeur, chauffage propane, et filtration extérieure; système de séchoir à bois Atlantic Dry Kiln avec moteur de 15 et 25 H.P.: 2 récupérateurs de poussière (1) 12 pi. large x 20 pi., cap. 420 poches, (1) Cyclone avec ventilateur de double action 48" diam. x 24 po. d'entrée, compresseurs Ingersoll Rand 75 H.P. et Gardner Danver, 50 H.P. etc.

• EQUIPEMENT ET OUTILLAGES:
3,000 pi. de convoyeurs à rouleaux de 18", 24", 36" et 42", chariots à bois et en acier, convoyeurs de transfert à rouleaux sur rails, chariots hydrauliques à pallets, extincteurs, tour à métal de 60" de centre en centre, soudeuses électriques, scies à fer, presses hydrauliques Shop., systèmes de ventilation à peinture Devilbiss 24", réservoirs à peinture, pompes à peinture Graco, modèle Président, quantité d'outillages pneumatiques et électriques Duo-Fast, Power Line, Sioux, Bostich, quantité d'outils électriques, quantité d'outils manuels, balayeuse industrielle Milwaukee, quantité de lames de scies assorties, quantité d'autres petits équipements et autres pièces de réparation.

• MATERIEL ROULANT ET CHARIOT ELEVATEUR:
1 chariot élévateur Henley, modèle Hercules 2643526, 2 mâts, 18 pi., cap. 25,000 lb., 1 chariot élévateur "Shop Mulift" 12,000 lb cap., 1 chariot élévateur G.M., modèle 9773 HD, capacité 10,000 lb., 1 automobile Lincoln, 4 portes, 1979, mod. Town Car, 1 camion Chevrolet G.M.C., 1966, mod. 960.

2ème journée
Mercredi le 31 août 1983 à 10:30 heures
109 - 6ème Avenue, Daveluyville, Qué.

• MACHINERIES:
1 moulurière Danckaert, 6 têtes, 10", modèle D666526775 avec chargeur automatique Pistorius, modèle HF, 1 moulurière Co. T. modèle 206, 2 délígneuses simple Mattison (1), modèle 404, (1) modèle 202, 1 machine à tenons 6 têtes, Jenkins, modèle 96, 1 défonceuse à pédales Heian, modèle RM5, éboutteuse hydraulique Lacasse 14", modèle 528, 1 planeur 1 face McGregor Gourlay, 26", table de transfert 70" x 10', convoyeur motorisé et table de triage, banc de scie Poitras, mot. 4 H.P., perceuse horizontale Lacasse 6 mandrins, 1 toupe simple Jonsereds, toupie double Cowan, colleuse à serres avec pont, 72" large, 112 serres, avec presseur pneumatique, perceuse verticale Lacasse, 4 mandrins, mod. 65, 2 scies à ruban (1) McGregor (1) Westsite Iron, 36" diam., 1 scie à ruban Cowan, 36" diam., sableuse à barils, jumelée, 48", Danckaert, sableuse à bandes Smith 5 H.P., mod. 8, sableuse de chant 3 rouleaux, Lacasse, sableuse à disques, 36" diam., encocheuse (Groover) avec table coulissante, différentes tables et presses d'assemblage, sableuse à barils, 24" diam., 2 compresseurs Ingersoll Rand (1) 30 H.P., (1) 25 H.P., compresseurs S.F.W. 3 H.P., système anti-pollution Roto-Clone, type N, séchoir à bois avec 4 ventilateurs de 6 palmes de 6' de diam. avec système de contrôle Honeywell, filtreur Inter-Cité BMA, système de dépoussiérage, souffleur 48" diam. avec moteur 40 H.P.

• EQUIPEMENTS ET OUTILLAGES:
2,100 pieds de convoyeurs à rouleaux 18", 24", 26" et 30", convoyeurs et chariots de transfert, quantité de chariots à bois, extincteurs, échelles, établis, horloges à poinçon, treuils électriques, étaux, crics hydrauliques, extensions électriques, petits outils assortis, bassin à colle, compresseur Devilbiss 1 H.P., aiguiseurs à lames et à couteaux, perceuse à colonnes, etc.

• EQUIPEMENT ET MOBILIER DE BUREAU:
Bureaux exécutifs et de secrétaires, crédences, chaises de secrétaires, table de conférence, fauteuils exécutifs, machine comptable Burroughs modèle L4000, filières latérales et horizontales 4 et 3 tiroirs, dactylos électriques IBM Selectric, calculatrices électroniques Canon et Adler, air climatisés Carrier et Comfort, machines à chèques Paymaster, quantité d'accessoires de bureau, etc.

INSPECTION
Lundi le 29 août 1983 entre 9:00 et 17:00 heures
Téléphone sur les lieux:
Warwick: 819-358-2400
Daveluyville: 819-367-3188
CONDITION:
25% à l'adjudication, comptant ou chèque visé
44525

JAB J. ARMAND BLAIS INC.
50, Place Crémazie, Suite 424, Montréal, Qc H2P 2T1 tel.: (514) 381-6241
2022 rue Lavoisier, Suite 130, Quebec, Qc G1N 4L5 tel. (418) 683-8863
LIQUIDATEURS — ÉVALUATEURS — ENCANTEURS LICENCIES

La vie dans les Cantons

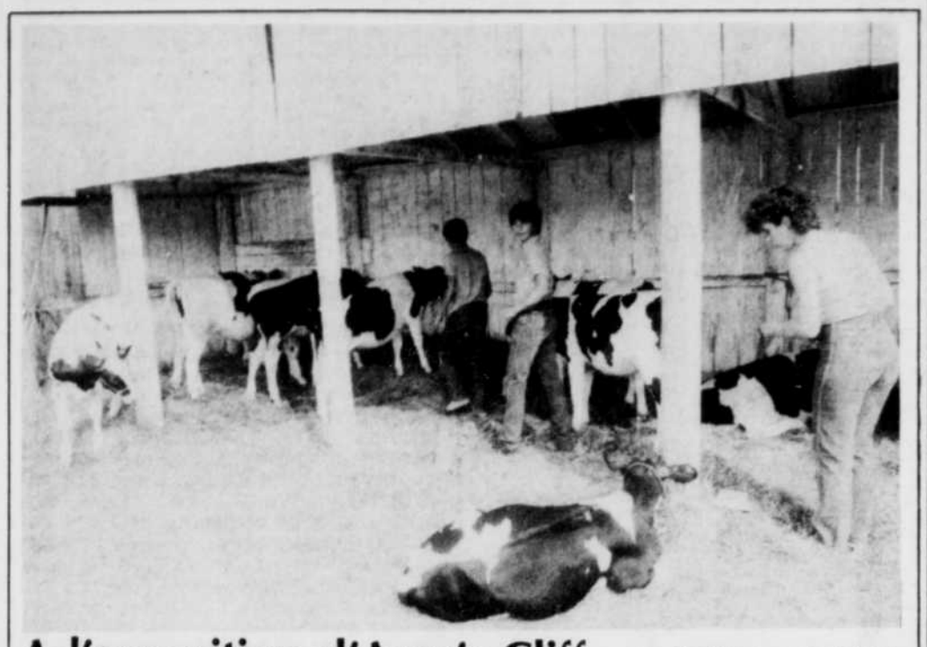

A l'exposition d'Ayer's Cliff

(Photo **La Tribune** par Claude Poulin)

L'exposition annuelle d'Ayer's Cliff bat son plein depuis hier et plusieurs activités figurent au programme pour aujourd'hui et demain. Parmi celles-ci: des courses de chevaux, parade du club des éleveurs, soirée de danse avec orchestres ce soir, expertises d'animaux, sans oublier les traditionnels jeux forains.

Trophée Marie Primeau

(Photo **La Tribune** par Claude Poulin)

Le cercle de Fermières de St-Elie d'Orford s'est mérité l'un des trophées Marie Primeau, lors du récent congrès provincial qui a eu lieu à l'Université de Sherbrooke. Ces trophées récompensent les cercles ayant rédigé les meilleurs rapports d'activités. Sur la photo, de gauche à droite, la présidente du cercle gagnant, Claire Gagnon, reçoit le trophée des mains de Pierrette Benoit, présidente de la fédération estrienne et responsable provinciale du comité des arts domestiques.

L'aviation militaire à Expo-Québec

A l'exposition provinciale de Québec, qui ouvrait ses portes dernièrement et qui se poursuit jusqu'au 4 septembre, le pavillon des Forces canadiennes offre aux visiteurs divers étalages ayant pour thème l'aviation. Ci-dessus, le caporal Lucie Boulet, technicienne en systèmes intégrés affectée à la base de Bagotville, ajuste un projecteur de diapositives. Lucie Boulet est la fille de M. et Mme Gérard Boulet, de Chartierville.

Son trop fort pour la maison?

Non, Esther Chateauneuf n'avait pas enregistré le son des trompettes de Jericho sur une cassette, et cette maison du village-fantôme de Val-Jalbert s'est écroulée, il y a déjà bien longtemps. La radio-cassettes de la jeune fille n'y est vraiement pour rien...

• *Gorille cherche compagne*

ROME (AFP) — Bongo, le gorille-vedette du zoo communal de Rome, cherche compagne, la sienne, Cica, étant morte d'une infection intestinale il y a sept mois.

Pour trouver le partenaire idoine à ce magnifique spécimen de 130 kilos pour 1,70 mètre, âgé de 20 ans, la direction du zoo a fait paraître des petites annonces dans la presse spécialisée et a écrit à plusieurs autres jardins zoologiques. Aucune réponse n'est parvenue jusqu'à présent, la difficulté étant de trouver une femelle ayant au moins 15 ans et l'habitude de la vie en cage. Elle devra de plus consentir à adopter Romina, petite guenon de trois ans et demie née des amours de Bongo et de Cica.

Dans l'attente d'une arrivée qui coûtera la bagatelle de 12,500 $dollars au zoo de Rome, le veuf demeure inconsolable.

La Tribune salue

(Photo **La Tribune**)

Michelle Lapointe, sauveteur au Camping Orford.

Éphémérides

C'est aujourd'hui samedi 27 août, 239ème jour de 1983, il reste 126 jours dans l'année.

Anniversaires historiques:

1980 — Le quotidien Ottawa Journal cesse de paraître, 94 ans après sa fondation.

1979 — Lord Louis Mountbatten, oncle du prince Philip d'Edimbourg, est assassiné dans un attentat revendiqué par l'IRA.

1975 — L'empereur Hailé Sélassié d'Ethiopie meurt à l'âge de 83 ans, quelques années après avoir été déposé.

1971 — Une tentative de coup d'Etat échoue au Tchad dont le gouvernement met en cause l'Egypte et rompt ses relations diplomatiques avec Le Caire.

1961 — Un gouvernement provisoire dirigé par Ben Khedda est mis en place en Algérie.

1939 — L'Allemagne exige Dantzig et le corridor polonais vers la mer.

1928 — Le pacte Briand-Kellog, qui interdit le recours à la guerre pour régler les conflits internationaux, est signé à Paris.

1914 — L'armée allemande occupe Lille, dans le nord de la France.

1904 — A Newport, au Rhode Island, pour la première fois, une peine de prison est imposée à un automobiliste pour excès de de vitesse.

1862 — Giuseppe Garibaldi est arrêté durant sa marche sur Rome.

1859 — Premier puits de pétrole aux Etats-Unis.

1798 — Un nommé J.H. Dufour plante près de Lexington, au Kentucky, le premier vignoble des Etats-Unis.

1789 — L'Assemblée nationale française adopte la Déclaration de l'homme et du citoyen.

Ils sont nés un 27 août:

Le philosophe Georg Wilhelm Friedrich Hegel (1770-1831).
Le producteur de cinéma Samuel Goldwyn (1882-1974).
Le président des Etats-Unis Lindon Baynes Johnson (1906-1973).
Le premier ministre de Terre-Neuve Brian Peckford (41 ans).
L'acteur Darry Cowl (58 ans).
Mère Thérésa (73 ans).
L'actrice Tuesday Weld (40 ans).
Le chanteur Tommy Sands (46 ans).

A l'agenda

Dimanche le 28 août

A 16h---A la paroisse St-Jean-Baptiste, 300, rue Conseil, Sherbrooke---Épluchette de blé d'Inde et buffet froid---Bienvenue à tous...

— O —

A 19h30---Au Collège de Sherbrooke, rue Parc, pavillon 2---BAHA'IS---Conférence par Huguette Vaillancourt--Thème: "Les qualités de l'homme et de la femme enseignées à nos enfants"--Bienvenue à tous...

La météo

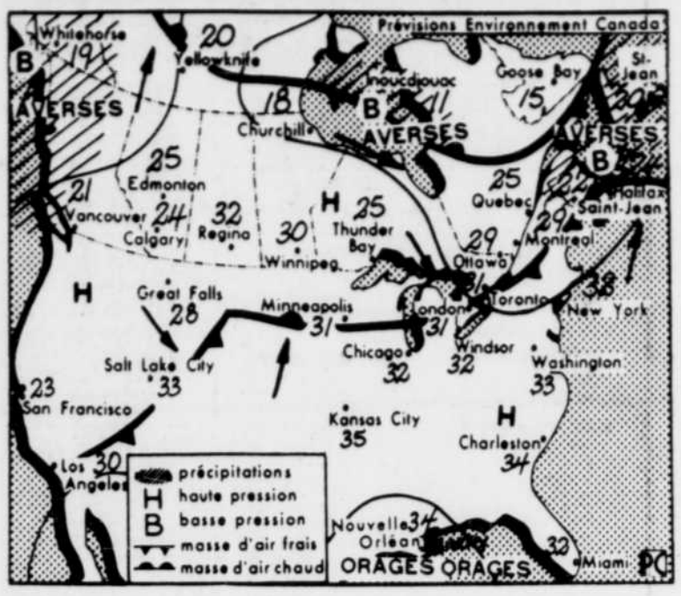

MONTREAL (PC) — Voici les prévisions du temps au Québec pour la journée de samedi et un aperçu pour dimanche.

Situation générale

Une série de petites perturbations se déplaçant de l'ouest vers l'est continueront à traverser le Québec jusqu'à samedi soir. Elles garderont du temps plutôt nuageux, chaud et humide accompagné d'averses ou d'orages dispersés sur la plupart de nos régions. Le passage d'un front froid en fin de journée ramènera de l'air un peu moins chaud et plus sec sur la plupart des régions, dimanche, avec du beau temps sauf sur l'est du Québec.

Estrie, Outaouais, Montréal, : nuageux avec éclaircies, quelques averses et orages dispersés; min. 18, max. 28. Dimanche: beau.

Drummondville, Beauce, Québec: nuageux avec quelques averses ou orages dispersés; min. 17, max. 25. Dimanche: dégagement.

Pontiac, Gatineau, Lièvre, Laurentides, Trois-Rivières: averses ou orages dispersés, quelques éclaircies; min. 18, max. 28. Dimanche: beau.

Lac-St-Jean, Saguenay, Mauricie, Parc des Laurentides: nuageux avec quelques averses dispersées, possibilité d'un orage; min. 15, max. 24. Dimanche: nuageux avec éclaircies.

Rivière-du-Loup, La Malbaie, Rimouski, Matapédia, Baie-Comeau: nuageux avec quelques averses dispersées; min. 12, max. 22. Dimanche: nuageux avec éclaircies.

Ste-Anne-des-Monts, Parc de Gaspésie, Gaspé, Parc Forillon: nuageux avec éclaircies et quelques averses dispersées; min. 13, max. 23. Dimanche: nuageux avec éclaircies.

Sept-Iles: ciel variable, brouillard le matin; min. 11, max. 21. Dimanche: peu de changement.

Basse-Côte-Nord, Anticosti: ciel variable et possibilité d'averses, vent modéré; min. 11, max. 17. Dimanche: peu de changement.

Vers le soleil

Acapulco	—	33	La Havane	—	28	Orlando	24	31
Barbade	—	31	Las Vegas	21	36	Reno	08	30
Bermudes	—	31	Los Angeles	18.	24	San Juan	—	32
Brownsville	24	34	Mexico	—	23	Tampa	24	31
Daytona Beach	23	30	Miami	28	32	Trinité	—	30
Honolulu	26	32	Myrtle Beach	23	31	W.Palm Beach	29	32
Kingston	—	34	Nassau	—	32			

Les mots croisés

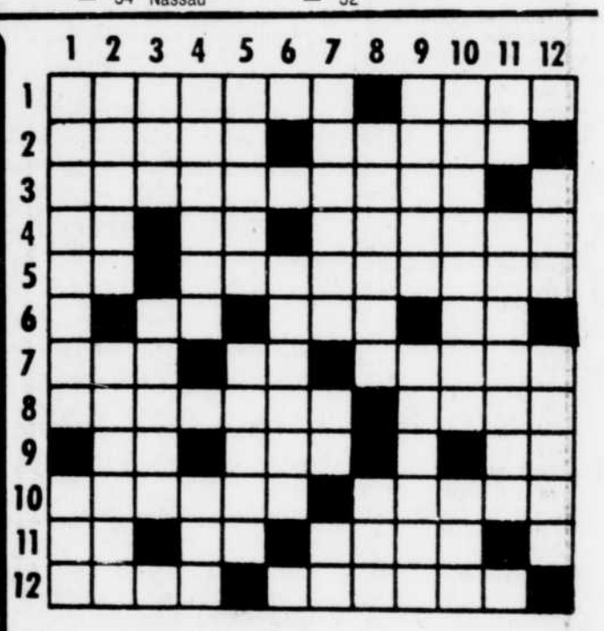

HORIZONTALEMENT

1–Devenir plus étroit. – Trou dans les murs pour recevoir une poutre (pl).
2–Premier magistrat. – Frère aîné de Moïse.
3–Faites ou répétées plusieurs fois.
4–Nég. – Dans. – Régime dans le manger (pl).
5–Terminaison du verbe. – Instrument servant aux usages de la vie.
6–Métal. – Tenté avec audace. – Dém.
7–Durillon. – De l'alphabet grec. – Partie du nom d'une confiserie orientale.
8–Enlèvera l'écale. – Mère d'Artémis.
9–De l'espagnol. – Poli. – Inf.
10–Répand des larmes. – Pareillement.
11–Fille d'Inachos. – Saint. – Signal fixe.
12–Individu. – Broyées.

VERTICALEMENT

1–Elévation de terrain. – Personne bavarde.
2–Manier doucement. – Chat sauvage du Mexique.
3–Du verbe rire. – De bouche.
4–Opinion fausse. – Banal pour avoir été trop souvent répété.
5–Ici dedans. – Perd la vie.
6–Viré.
7–Tendus. – Inflammation des synoviales du poignet. – Milieu.
8–Imbiber de vin. – Oignon d'odeur forte.
9–Lisières, bords. – Façon de marcher.
10–Fait ou ajouté après. – Voir (anglais).
11–Prép. – Philosophes de l'antiquité grec.
12–Détérioré. – Lieu de l'arène où l'on tient les taureaux enfermés avant le combat.

SOLUTION D'AUJOURD'HUI

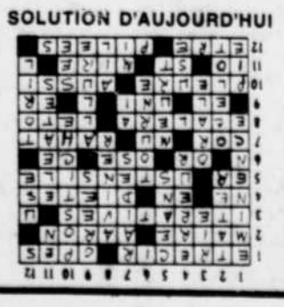

AVEZ-VOUS REGARDÉ NOS PAGES ARTS ET DIVERTISSEMENTS?

22577

la tribune les petites annonces • 569-9501

L'ESCALE

Pour la femme qui vit des situations difficiles: Viens discuter avec nous. Viens t'informer. Viens y réfléchir...

Afin de mieux choisir, l'Escale t'attend

maison d'hébergement 569-3611

Ouvert 24 hres par jour, 7 jours par semaine

80757

VENTE DE PRODUCTION DE HEREFORD SANS CORNES

Pour la Ferme Bluehills, Georgeville, Aubrey Schwartz, propriétaire.

Le jeudi, 8 septembre, 1983 à 7.00 p.m., à la grange d'encan Lafaille et fils, Eaton Corner, située sur le chemin Cookshire-Sawyerville.

Seront vendues - 60 têtes de Hereford sans cornes - 30 vaches-veaux. Plusieurs des vaches-veaux sont issus des meilleurs reproducteurs dans la race Hereford, notamment: PRL Anchor 730 K, Graystone Granite K47, STL BK (Stick) Gilead 67K, Victorious K47, Bluehills Domino Jog, un fils de Jogger, Vindicator ION, Enforcer 107H et d'autres noms très reconnus. Le troupeau est déclaré exempt de brucellose et donc éligible au transport immédiat au Canada et aux Etats-Unis.

Pour de plus amples informations contactez:

Les Fermes Bluehills	**819-876-5946**
Mickey Parker	**819-848-2520**
Art Bennett, encanteur	**819-889-2272**
Grange d'encan	**819-875-3577**

94797

APPEL D'OFFRE

Dans l'affaire de:
Les Autos St-Pierre et Fils Inc.
1144, boulevard St-Joseph
Drummondville (Québec)

SOCIETE CANADA TRUST, fiduciaire en vertu d'un acte de fiducie exécuté par LES AUTOS ST-PIERRE ET FILS INC., dont la garantie créée par ledit acte de fiducie est devenue exécutoire, fait appel à des offres, par l'entremise de son mandataire, pour la vente des biens ci-après décrits en bloc ou en lots séparés.

DESCRIPTION DES BIENS

LOT 1. Emplacement: 1144, boul. St-Joseph, Drummondville, Québec
Terrain d'une superficie de 50,777 p.c. avec ci-dessus érigée une bâtisse commerciale d'une superficie approximative de 9,400 p.c.
Evalués à $300,000

LOT 2. Mobilier, machinerie et outillage servant au commerce, à l'entretien et la réparation des automobiles.
Evalués à 50,000

Les offres scellées et accompagnées d'un dépôt de 15% à l'ordre de Société Canada Trust devront parvenir au bureau du mandataire avant 12h (midi), jeudi le 1er septembre 1983, et porter au recto de l'enveloppe la mention "OFFRE - LES AUTOS ST-PIERRE ET FILS INC."

les soumissionnaires sont tenus d'indiquer clairement la valeur attribuée à chaque lot.

INSPECTION

L'inspection des biens pourra être faite à l'emplacement indiqué, mercredi, le 31 août 1983, entre 13h et 16h, ou sur rendez-vous avec le mandataire.

Des copies de l'inventaire pourront être obtenues sur demande au préalable ou lors de l'inspection.

CONDITIONS ET RESERVES

Le détail des conditions et réserves se rapportant à la vente des biens pourra être obtenu au bureau du mandataire ou lors de l'inspection. Ces conditions et réserves font partie intégrante de l'appel d'offre et il est de la responsabilité du soumissionnaire d'en obtenir copie.

M. Jocelyn Tessier
Mandataire
150, rue Marchand
Suite 400
Drummondville (Québec)
J2C 4N1
(819) 477-3801

94796-27, 29 août

CANADA
PROVINCE DE QUEBEC
DISTRICT DE ST-FRANCOIS
No: ITA 2926-83
DANS LA COUR FEDERALE DU CANADA
MINISTERE DU REVENU NATIONAL
demandeur
—VS—
BRASSERIE CENTRALE ASBESTOS INC.
défenderesse

AVIS PUBLIC

EST PAR LE PRESENT donné que les effets mobiliers de la défenderesse, saisis en cette cause, seront vendus au 329 1ière Ave Asbestos le 7ème jour de septembre 1983, à 10 heures de l'avant-midi, savoir: 25-tables; 100-chaises de bois; 2-congélateurs; 1-friteuse; 1-laveuse à verres; 1-laveuse à vaisselle; 1-poêle (South Bend); 1-poêle (Ember); 1-plaque (Moffat); 1-machine à caffé Sylex; 1-comptoir chauffant; 1-asst. de verres; 1-asst. de vaisselle; 1-asst. de coutellerie; 1-asst. de chaudrons; 1-machine à cigarette.
NOTE: même effets saisie sur saisie, No: ITA-2883-83.
LESQUELS EFFETS seront vendus pour argent comptant au plus offrant et dernier enchérisseur.
DONNE à Sherbrooke ce 25ième jour d'août 1983.

MICHEL CODERE
HUISSIER
594 Victoria
Sherbrooke
567-1271

94954 — 27 août

AVIS DE VENTE

VENTE A L'ENCHERE PUBLIQUE:
AVIS PUBLIC est, par les présentes, donné que, conformément à un jugement de la Cour Supérieure, district de Québec, rendu le 12 août 1983, dossier 200-14-000587-821, il sera procédé, le 21 septembre 1983, à 14 heures, au bureau du notaire soussigné, au 516 de l'avenue Champlain, en la cité de Disraëli (tél.: 418-449-2821), à la vente à l'enchère et à l'adjudication publiques de l'immeuble appartenant à Marcel Ouellet, incapable, et désigné comme suit, savoir:

DESIGNATION

1- Un emplacement de forme irrégulière, mesurant en mesures anglaises, cinquante pieds (50') de largeur par cent pieds (100') de profondeur, plus ou moins, connu et désigné comme étant une partie du lot numéro trois (ptie 3), du rang C (rg C), au cadastre officiel du canton de Garthby, bornée comme suit: en front, vers le nord-est, par le chemin privé à l'usage des emplacitaires, en arrière, vers le sud-ouest, par le Lac Aylmer et d'un côté, au nord-ouest, par une autre partie du lot 3 appartenant à Dame Laetitia Tremblay Ouellet, pour l'avoir acquise de Alphonse Bouthillette le 26 juillet 1965 (enregistrement 73643), et au sud-est par une autre partie du même lot appartenant à un certain Demers et ou représentants. Sujet à la servitude d'inondation en faveur de la commission des Eaux Courantes du Québec (enregistrement 25,632).
2- Un emplacement de forme irrégulière mesurant, en mesures anglaises, cinquante pieds (50') de largeur par cent pieds (100') de profondeur, plus ou moins, connu et désigné comme étant une partie du lot trois (ptie 3), du rang C, du cadastre officiel du canton de Garthby, bornée comme suit: en front, vers le nord-est, par le chemin privé à l'usage des explacitaires, en arrière, vers le sud-ouest, par le Lac Aylmer, et des autres côtés vers le sud-est le nord-ouest par une autre partie du même lot appartenant à Alphonse Bouthillette et ou représentants, sujet à la servitude d'inondation en faveur de la Commission des Eaux Courantes de Québec par acte enregistré à Wolfe, sous le numéro 25632, avec droit de passage par Dame Laetitia Tremblay Ouellet ou représentants dans le chemin actuel communiquant du présent emplacement à la route nationale. L'emplacement ci-dessus décrit est situé voisin de l'emplacement appartenant à Robert Lepitre et ou représentants.
Le tout avec les bâtisses dessus construites, circonstances et dépendances.
Pour les conditions, s'adresser au notaire soussigné.
Signé à Disraeli, le 18 août 1983.

Raymond Lemieux, notaire,
516 Avenue Champlain,
Disraeli, P.Qué. G0N 1E0

94938-27 août

AVIS PUBLIC

LA COMMISSION SCOLAIRE DU DISTRICT DE LENNOXVILLE
Avis public est par le présent donné afin de corriger l'avis paru en juillet 1983 concernant les réunions de la commission scolaire du district de Lennoxville. Veuillez noter que l'heure des réunions du conseil des commissaires, est 20:00h; du comité exécutif est 19:00h et que l'endroit où sont tenues les réunions est au 257 rue Queen à Lennoxville.

Hugh Auger
Le directeur général

94940-27 août

SAINT-FRANCOIS

Fieri Facias De Terris

Canada — Province de Québec
Cour Supérieure — District de St-François
No: 450-05-001106-79
No: 500-09-000838-813
DAME CAROLE CASSAR MALLAH, domiciliée et résidant au 2155 de la rue Hugo à Sherbrooke, district de St-François,
partie demanderesse,
VS
90,395 CANADA LTEE, corporation légalement constituée aux termes de statut corporatif émis le 29 janvier 1979 en conformité à la Loi sur les corporations commerciales et canadiennes, ayant son siège social au 70, rue Craig, à Cookshire, district de St-François,
partie défenderesse.
Les immeubles de la partie demanderesse: "Un immeuble connu et désigné comme étant les lots TRENTE-TREIZE (30-13) et VINGT-NEUF — CENT SEIZE (29-116) du canton d'Orford. Avec bâtisse dessus construite, circonstances et dépendances et étant situé au 2155 de la rue Hugo à Sherbrooke, P.Q."
Le montant minimal que l'adjudicataire devra payer au shérif au moment de l'adjudication, en argent ou par chèque visé fait à l'ordre du Ministre des Finances, est de: 19 043,65$.
Pour être vendu au bureau du shérif, salle des ventes, édifice du bureau d'enregistrement de Sherbrooke, 174, rue Palais, Sherbrooke, Qc., le MARDI, VINGT-SEPTIEME jour de SEPTEMBRE 1983 à ONZE heures.

Le shérif-adjoint,
Jean-Guy Bisson

Bureau du shérif,
Palais de Justice,
Sherbrooke, Qc.,
Ce 11 août 1983.

94519 — 27 août

SAINT-FRANCOIS
Fieri Facias De Terris
Canada — Province de Québec
Cour Provinciale — District de St-François
No: 470-02-000178-831
MUNICIPALITE DE ROCK FOREST, 4339, Boulevard Bourque à Rock Forest, district de St-François,
Demanderesse,
-vs-
C.T. INC., corporation légalement constituée ayant une place d'affaires au 430, rue Labarre à Sherbrooke, district de St-François,
Défenderesse,
-et-
LA VILLE DE ROCK FOREST, 4339, Boulevard Bourque à Rock Forest, district de St-François,
Demanderesse en reprise d'instance.
"Un immeuble connu et désigné comme étant: Cette partie du lot cent soixante-six (166 ptie) aux plan et livre de renvoi officiels pour le Canton d'Orford, située dans la Ville de Rock Forest; De figure irrégulière, borné vers le nord par le lot 165-69, vers le sud-est par le lot 166-108, vers le sud-ouest par un chemin public connu comme étant le lot 166-106 (rue) et vers le nord-ouest par le lot 166-88; mesurant (85,83 m) dans sa ligne nord, (12,04 m) dans sa ligne sud-est, (87,72 m) dans sa ligne sud-ouest et (3,35 m) dans sa ligne nord-ouest; contenant en superficie (617,8 mètres carrés). Le tout sans bâtisse."
Le montant minimal que l'adjudicataire devra payer au shérif au moment de l'adjudication, en argent ou par chèque visé fait à l'ordre du Ministre des Finances, est de: 592,50$.
Pour être vendu au bureau d'enregistrement de Sherbrooke, 174, rue Palais, Sherbrooke, Qc., le MERCREDI, VINGT-HUITIEME jour de SEPTEMBRE 1983, à ONZE heures.

Le shérif-adjoint,
Jean-Guy Bisson

Bureau du shérif,
Palais de Justice,
Sherbrooke, Qc.,
Ce 12 août 1983

94518-27 août

SOUMISSIONS

Soumissions demandées pour réparation d'un immeuble de 5 logements.

Pour inf.
563-3468

94942

CANADA
PROVINCE DE QUEBEC
DISTRICT DE ST-FRANCOIS
470-07-000054-834
COUR PROVINCIALE
YVAN CARRIER
demandeur
—VS—
RENE LAFONTAINE
défendeur

AVIS PUBLIC

EST PAR LE PRESENT donné que les effets mobiliers des défendeurs, saisis en cette cause seront vendus au 259 rue Main ouest, à Magog, le 7ième jour de septembre 1983, à 11 heures de l'avant-midi, savoir:
Tables assorties, chaises assorties, lampes assorties, poêle à flamber avec fourneau, cabaret, concasseur à glace, tentures et rideaux, vaisselles assorties, verreries, ustensiles, cafétière, réchaud Silex 3 ronds, bouilloire électrique, nappes et naperons, cendriers, paniers à pains, ET TOUT ELS AUTRES EFFETS SE TROUVANT A LA PLACE D'AFFAIRES DU DEFENDEUR.
Condition: comptant

PELLETIER & ASSOCIES
HUISSIERS
Par: Pierre Allaire
huissier
111 ouest rue King suite 502
Sherbrooke

94963 — 27 août

CANADA
PROVINCE DE QUEBEC
DISTRICT DE ST-FRANCOIS
No: 450-02-000325-814
COUR PROVINCIALE
ROBERT AUDY,
demandeur
—VS—
JEAN FOREST
LOUISE DELAGE
défendeurs

AVIS PUBLIC

Seront vendus le 9 septembre 1983, à 10.00 heures de l'avant-midi, au domicile du défendeur, no 1066 rue Bourassa à Rock Forest, les effets saisis en cette cause:
Un (1) ensemble de "drums" (6 morceaux); 3-cymbales; 1-piscine hors terre 24 pieds avec accessoires; 1000 pieds de cèdres de l'Ouest 4 pouces.
Condition: comptant

Léonard R. Côté
H.C.S.
Cloutier & Duval Enr.
Huissiers
2021 King ouest
Sherbrooke, Qué. J1J 2E6
Bur.: 819/564-0424
Rés.: 562-0063

94955 — 27 août

LOI SUR LA FAILLITE

DANS L'AFFAIRE DE LA FAILLITE DE:
GASTON GLAUDE INC., corps politique dûment incorporé, ayant sa principale place d'affaires et son siège social au 4589, boulevard Bourque, Rock Forest, Province de Québec, CANADA. (J0B 2J0)
Débitrice

AVIS AUX CREANCIERS DE LA PREMIERE ASSEMBLEE

Avis est par les présentes donné que Gaston Glaude Inc. a fait une cession le 19e jour d'août 1983 et que la première assemblée des créanciers sera tenue le 8e jour de septembre 1983, à 10:00 heures de l'avant-midi, au bureau du Syndic, 108, rue Wellington nord, bureau 300, en la ville de Sherbrooke, Province de Québec.

DATE DE SHERBROOKE, Québec, ce 23 août 1983.

TROTTIER, MICHAUD, GUAY & ASSOCIES INC.
Syndic (G. Michaud, adm.)

94799-27 août

trg inc — trottier michaud guay & ass. — 108 Wellington nord bur. 300 Sherbrooke Québec J1H 5B6 TEL (819) 563-2966

Les dimensions du mouvement répété

toutes les activités sont bonnes

"Toutes les activités physiques sont bonnes, peu importe comment on les pratique. L'important, c'est d'en faire."

Ceci n'est pas tout à fait vrai, ni tout à fait faux. Evidemment, il est préférable de faire quelque chose, de pratiquer une activité même une fois la semaine, plutôt que d'opter pour la sédentarité la plus totale.

Cependant, il y a certaines règles à respecter pour obtenir les changements escomptés. Une activité généralisée "aérobique" pratiquée sans interruption, pendant un bon moment, à une intensité raisonnable, procure les meilleurs résultats.

ENCAN D'ANTIQUITES

Le jeudi soir, 1er septembre, à 6h00 p.m., chez Ayer's Cliff Auction Gallery, 1330, rue Main, Ayer's Cliff, pour M. Roger Couture, de Sherbrooke.
Notez: C'est un intéressant et important encan. Liste complète dans le journal du mercredi, 31 août.

Brian Dumoulin
encanteur licencié
838-4925

94545-27 août

CANADA
PROVINCE DE QUEBEC
DISTRICT DE QUEBEC
200-05-001489-835
COUR SUPERIEURE
LES FINANCEMENTS MACK CANADA LTEE
demandeur
—VS—
TRANSFORCOP LTEE
MARCEL BOIVIN
LORRAINE BOIVIN
défendeurs

AVIS PUBLIC

EST PAR LE PRESENT donné que l'effet mobilier des défendeurs, saisi en cette cause sera vendu à la place d'affairos du gardien au 888 rue King ouest, à Sherbrooke, le 7ième jour de septembre 1983, à 13 heures, savoir:
1-camion de marque Mack 1981, modèle WS788LST, série 56112.
Condition: argent comptant

PELLETIER & ASSOCIES
HUISSIERS
Par: Claude Bolduc
huissier
111 ouest rue King suite 502
Sherbrooke
569-9819

94961 — 27 août

CANADA
PROVINCE DE QUEBEC
DISTRICT DE MONTREAL
500-02-032078-839
COUR PROVINCIALE
G.U.S. CANADA INC.
demandeur
—VS—
GUYLAINE GAGNON
DANIEL POULAIN
JACQUES ROY
défendeurs

AVIS PUBLIC

EST PAR LE PRESENT donné que les effets mobiliers des défendeurs, saisis en cette cause seront vendus à la place d'affaires du gardien au 53 rue Belvédère sud à Sherbrooke, le 7ième jour de septembre 1983, à 11 heures de l'avant-midi, savoir:
1-fauteuil 3 places en velours bourgogne; 1-fauteuil 1 place en velours bourgogne; 1-téléviseur couleur 26" Hitachi avec meuble; 1-table à café en bois; 1-cuisinière de marque Roy amande; 1-réfrigérateur de marque Roy amande; 1-mobilier de cuisine (table 4 chaises colonial).
Condition: argent comptant

PELLETIER & ASSOCIES
HUISSIERS
Par: Richard Plante
huissier
111 ouest rue King suite 502
Sherbrooke

94962 — 27 août

Si vous désirez vous faire un petit surplus d'argent

ayez recours aux PETITES ANNONCES de la tribune

Faites l'inspection de tous les endroits de la maison et vous y découvrirez nombre d'objets qui ne servent plus.

Il suffit d'en faire part aux milliers d'intéressés qui consultent les Petites Annonces à chaque jour, et qui volontiers payeraient comptant pour ces mêmes articles.

la tribune

Les Petites Annonces: 569-9501

1950, rue Roy - Sherbrooke - J1K 2X8

LE FEUILLETON

PAVAROTTI MA VIE

Avec la collaboration de William Wright

résumé

Adua préfère maintenant s'occuper des filles à la maison. Luciano se produit pour la première fois dans un opéra.

(19)

Le travail du ténor

Notre horaire de travail n'était guère harassant. Nous répétions trois jours, puis nous avions une semaine de repos; puis trois jours de répétitions et une autre semaine de repos. La dernière semaine, nous avons répété tous les jours. La direction artistique était assurée par Mafalda Favero, une célèbre soprano qui avait cessé de chanter. C'était une femme merveilleuse et un bon directeur, bien que cette *Bohème* ait été, je crois, le seul opéra qu'elle ait mis en scène. J'ai scrupuleusement suivi ses directives.

Le chef attitré ne s'est présenté que les derniers jours. Pour les répétitions, un homme nommé Renato Sabione tenait la baguette. Il se montra très bon avec nous, très patient aussi. Il comprenait que nous en étions tous à nos premières armes et il se donna beaucoup de mal pour nous. Il ne restait que deux répétitions avant la première quand le chef d'orchestre arriva. C'était Francisco Molinari-Pradelli, un chef fort prisé dans le monde de l'opéra italien. Avant ces deux ultimes répétitions, il n'avait jamais entendu chanter aucun d'entre nous.

Ces derniers jours, avant le début des représentations, furent si palpitants; je vivais un rêve. Le plus excitant de tout, c'était toutefois de chanter pour la première fois avec un grand orchestre. Pendant toutes ces années où on étudie et où l'on croit en son art, on entend toujours un orchestre dans sa tête. Mais quand il y en a *vraiment* un pour la première fois, on vit une expérience impossible à décrire à quelqu'un qui n'a jamais rêvé des années durant de devenir chanteur d'opéra.

A la générale, maestro Marinelli-Pradelli fit taire l'orchestre un moment, après mon aria au premier acte, pour me dire: "Jeune homme, si vous chantez comme ça demain soir, vous connaîtrez un triomphe."

J'ai senti mes genoux fléchir. Mafalda Favero m'a affirmé plus tard que ce chef était fort difficile à satisfaire et qu'il n'aurait pas fait de compliments à sa propre mère. Voilà qui m'encouragea énormément.

Pendant la représentation, je me concentrais si fort sur ce que je faisais que j'étais à peine conscient des réactions de la salle. J'étais effrayé par le chef. Mais aussi par le public. Une grande rivalité oppose ma ville de Modène à celle de Reggio Emilia. Je savais que rien n'aurait davantage plu à ce public que de voir un ténor de Modène se casser le cou. Après *"Che gelida manina"*, je pus sentir que le public m'appréciait grandement.

On peut facilement se rendre compte qu'un auditoire aime ce qu'il entend par l'ampleur des applaudissements qu'il accorde, mais même avant que cela se produise, je sais toujours si je chante bien ou non. De plus, mes amis de Modène qui s'étaient déplacés pour assister à la première, s'ils n'avaient pas aimé mon chant, ne se seraient guère gênés pour me le faire savoir. Mais ce soir-là, ils ne m'adressèrent que des éloges, ce qui me confirma que j'avais bien chanté.

Ainsi je remportai le triomphe que m'avait prédit maestro Molinari-Pradelli. Mais était-il heureux pour moi? Il était furieux. Je fus sur-le-champ confronté à ce fléau qui frappe le monde de l'opéra: l'envie.

Il aurait fallu bien plus que cela pour me faire perdre ma bonne humeur ce soir-là. Même si tous avaient bien chanté, ç'avait été ma soirée. Le chef excepté, tous étaient très heureux pour moi. Après la représentation, nous avons eu droit à une belle fête et jamais je ne m'étais senti aussi en veine de célébrer. A un moment donné toutefois, mon père me prit à part et me confia: "C'était très bien, Luciano, très bien. Mais ta voix n'égale pas encore celle de Gigli ou de Schipa. Tu dois travailler encore."

J'ai eu ma revanche. Plusieurs années plus tard, j'ai chanté *La Bohème* à Modène; mon père interprétait le rôle de Parpignol, ce vendeur de jouets qui n'a que quelques lignes dans la scène du Café Momus. Comme d'habitude, mon père était atrocement nerveux. A la générale, il donna une fausse note. Après, je le pris à part et lui dis: "Papa, je pense que tu devrais rentrer à la maison et étudier encore un peu la partition."

Le lendemain de la première de *La Bohème* à Reggio Emilia, les journaux se sont montrés plus favorables à mes débuts que mon père. La *Nova Gazette di Reggio Emilia* proclamait: "Le ténor Luciano Pavarotti a chanté avec un goût exquis et un sens musical brillant; il a fait preuve d'une technique vocale d'une grande finesse et d'une grande souplesse. Le public l'a peut-être apprécié plus que ses collègues." Les autres journaux qui publièrent un compte rendu de l'opéra se montrèrent aussi flatteurs à mon égard.

Ma carrière, comme toute carrière couronnée de succès, a été largement marquée par la chance. L'un de ces bons coups du sort s'est d'ailleurs manifesté le soir de mes débuts. Dans l'auditoire avait pris place un agent influent, également ténor, Alessandro Ziliani. Il était associé à une agence d'artistes milanaise, mais il jouissait par sa voix d'une réputation enviable dans le monde de l'opéra. Ce soir-là, il était présent dans la salle, non pour m'entendre, mais pour entendre la basse Dimitri Nabokov, le fils du célèbre écrivain du même nom.

Peut-être parce qu'il était lui-même ténor, Ziliani s'intéressa davantage à moi et n'accorda guère d'attention à Nabokov. En tout cas, Ziliani s'est précipité à l'arrière-scène après la représentation et il s'est présenté à moi. J'étais dans un tel état d'exaltation que je m'étonne de me rappeler l'avoir alors rencontré ou que j'aie pu tenir avec lui une conversation sensée. Je suis un être exubérant, mais une partie de moi garde toujours la tête froide. Il voulait connaître mes projets. Je lui confiai que j'avais l'intention de maîtriser comme il se doit quatre ou cinq rôles avant de tenter vraiment de me lancer dans cette carrière. Il me répondit de communiquer avec lui aussitôt que je me sentirais prêt et qu'alors il accepterait d'être mon agent. C'était très important pour moi: toutes les maisons d'opéra italiennes et plusieurs maisons européennes connaissaient Ziliani.

Il est intéressant de remarquer comment sont importants pour une carrière ces appuis d'autres professionnels. Quelqu'un qui jouit d'une réelle considération dans votre champ d'action — un agent, un critique, un maestro d'importance — dit que vous êtes bon; il confirme par là ce que vous croyiez déjà ou espériez pendant toutes ces années où vous vous prépariez à cette carrière. Vous emmagasinez ces gestes d'approbation comme des fortifiants pour mieux encaisser les coups durs: pas d'appel téléphonique vous apportant un contrat, un auditoire qui ne répond pas, n'importe quoi.

Si les événements encourageants ne sont pas assez nombreux, ou s'ils n'ont pas l'importance nécessaire, ils ne suffiront peut-être pas à vous sortir de mauvais pas et vous abandonnerez. On entend toujours parler d'artistes qui luttent contre l'adversité, qui ont foi en eux-mêmes. Eh bien, je croyais en mon talent. J'avais trimé dur pendant six ans sans empocher un sou. Mais qu'il est plus facile de ne pas perdre confiance quand on se sent appuyé par un autre qui connaît bien la profession à laquelle on veut se consacrer!

On ignore tout de ce petit paquet précieux d'encouragements que traîne chaque artiste — bon ou mauvais — partout où il va, pour aider à sa carrière; rien de ces tapes dans le dos, données par des mains inconnues; rien des découpures de journaux; rien des mots d'espoir prodigués par tel ou tel professeur. Je soupçonne que ce qu'on appelle la confiance en soi est l'assise du talent, mais je suis certain que ces encouragements sont le mortier qui cimente les pièces.

A SUIVRE

"PAVAROTTI MA VIE", publié par les éditions Héritage + plus.

prochain épisode
Des difficultés

la tribune les décès...les avis...les remerciements...les funérailles...

In memoriam

GIRARD, (M. Léodor),68 ans, Weedon, décédé le 26 août.
GIRARD, (Mme Marquerite),76 ans, Sherbrooke, décédée le 26 août.
GOSSELIN, (Mme Lucie),40 ans, Magog, décédée le 25 août.
HAMEL, (Mme Lucia),76 ans, Sherbrooke, décédée le 25 août.
HOANG, (M. Han),78 ans, Sherbrooke, décédé le 25 août.
LAITRESS, (M. Ernest),66 ans, Sherbrooke, décédé le 26 août.
LAMBERT, (M. René),81 ans, Sherbrooke, décédé le 25 août.
RAJOTTE, (M. Atchez),84 ans, Ste-Clothide de Horton, décédé le 25 août.
VACHON, (M. Lucien),63 ans, Lac-Mégantic, décédé le 25 août.

GIRARD (M. Léodor)

— A Weedon, le 26 août 1983, est décédé Léodor Girard, à l'âge de 68 ans, époux de Rita Besner, demeurant à Weedon. La dépouille mortelle est à la résidence funéraire:

Brien & Monfette
321 rue St-Janvier
Weedon, Qué.
Roméo Quintal, prop.
Clermont Palardy, rep.

Heures de visite, jour des funérailles, de 10h à 12h et de 13h jusqu'au départ du salon à 14h45. Funérailles, le 27 août 1983, à 15h, en l'église St-Janvier de Weedon. Inhumation au cimetière du même endroit. Le défunt laisse dans le deuil, outre son épouse, ses enfants: Mme Ginette Girard, M. René Girard, Mme Lucie Girard, M. René Côté, M. Mme Yves Girard (Carole), M. Mme André Girard (France), M. Mme Guy Girard (Céline), M. Mme François Girard (Jocelyne), Mlle Jacinthe Girard, Ainsi que 2 frères, 2 soeurs, plusieurs petits-enfants (16), autres parents et amis.

GIRARD (Mme Marguerite)

— Au C.H.U. de Sherbrooke, le 26 août 1983, est décédée Marguerite Girard, à l'âge de 76 ans, épouse de feu Marcel Dubreuil, demeurant au 232A, Ambroise-Dearden. La dépouille mortelle est au salon funéraire:

Antonio Boisvert & Fils
64, 3ième avenue
Windsor, Qué.
Tél.: 845-9004

Heures de visite: samedi de 19h à 22h, dimanche de 14h à 17h et de 19h à 22h. Jour des funérailles, de 10h jusqu'au départ du salon à 13h45. Funérailles lundi le 29 août 1983, à 14h, en l'église St-Philippe. Inhumation au cimetière de Stoke. La défunte laisse dans le deuil ses enfants: M. Mme Gérard Couture (Rita Dubreuil), M. Mme Réjean Cloutier (Gisèle Dubreuil). Ses frères et soeurs: Mme Honorine Goupil (Michel), Mme Agnès Lecombe (Gérard), M. Mme Firmin Girard (Gabrielle). Ses beaux-frères et belles-soeurs: Sr Marie-Julienne (Soeurs Grises de la Croix), Mme Agnès Barrière, Mme Bibiane Dubreuil, M. Henri Théberge, M. Mme Lucien Boucher (Elianne), M. Gérard Gingras. Ainsi que plusieurs autres parents et amis.

GOSSELIN (Mme Lucie)

— A Magog, le 25 août 1983, est décédée Lucie Gosselin, née Lucie Chainey, à l'âge de 40 ans, épouse de Jacques Gosselin, demeurant à Magog. La dépouille mortelle est au salon funéraire:

Léo-Paul Ledoux Inc.
150 rue Sherbrooke
Magog, Qué.
Tél.: 843-4473
Jacques Lecours, gér.

Heures de visite: de 19h à 22h. Jour des funérailles: de 9h jusqu'au départ du salon à 10h45. Funérailles samedi le 27 août 1983, à 11h, en l'église St-Jean-Bosco. Inhumation au cimetière St-Patrice. La défunte laisse dans le deuil, outre son époux, ses enfants: Jacques Jr, José et Jean-François; sa mère Mme Alice Chainey; ses beaux-parents, M. Mme Ovide Gosselin; ses frères, soeurs, beaux-frères, belles-soeurs: Mme Rachelle Ducharme; M. Mme Fernand Chainey, M. Mme Rock Chainey, M. Mme Jean-Paul Roy (Gaétanne), M. Mme Guy Chainey, M. Denis Chainey, M. Mme Jacques Chainey, M. Bertrand Gosselin, M. Mme Raoul Gaudreau, M. Mme Serge Gosselin, M. Mme Gary Packwoot. Ainsi que plusieurs neveux, nièces, autres parents et amis.

HAMEL (Mme Lucia)

— Au C.H. Hôpital de Sherbrooke, le 25 août 1983, est décédée Lucia Hamel, à l'âge de 76 ans, épouse de Georges Hamel, demeurant à Sherbrooke. La dépouille mortelle est à la résidence funéraire:

Brien & Monfette
33 rue Bowen sud
Sherbrooke, Qué.
Tél.: 565-9393
Roméo Quintal, prés.
Pierre Brien, dir.

Heures de visite: de 14h à 17h et de 19h à 22h. Jour des funérailles: de 8h30 jusqu'au départ du salon à 9h45. Funérailles samedi le 27 août 1983, à 10h, en l'église St-Jean-Baptiste. Inhumation au cimetière de St-Elie d'Orford. La défunte laisse dans le deuil, outre son époux, sa fille, M. Mme Claude Bisson (Diane). Ses petites-filles, Claudia et Karine. Ses frères et soeurs: M. Mme Clovis Hamel (Gilberte), M. Mme Gustave Hamel (Gertrude), M. Mme Fernand Nicol (Agatha), M. Mme Lorenzo Hamel (Jacqueline). Ses beaux-frères, belles-soeurs: M. Mme Wilfrid Hamel (Laura), Mme Hélène Proulx, Mme Maria Hamel. Ainsi que plusieurs autres parents et amis.

HOANG (M. Han)

— Au C.H. St-Vincent de Paul, le 25 août 1983, est décédé Han Hoang, à l'âge de 78 ans, époux de Doa Thi Thuân (Thuân Hung), demeurant au 234 rue Aberdeen, Sherbrooke. La dépouille mortelle est à la résidence funéraire:

Brien & Monfette
33 rue Bowen sud
Sherbrooke, Qué.
Tél.: 565-9393
Roméo Quintal, prés.
Pierre Brien, dir.

Heures de visite: de 14h à 17h et de 19h à 22h. Jour des funérailles: de 8h30 jusqu'au départ du salon à 10h30. Funérailles, samedi le 27 août 1983, à la résidence funéraire Brien & Monfette. Inhumation au cimetière St-Michel. Le défunt laisse dans le deuil, outre son épouse, son 1er garçon, Hoang Si Nang; sa belle-fille, Ngo Bich Liên; sa petite-fille, Hoang Bich Ngoc; son 2ième garçon, Hoang Si Hao; sa belle-fille, Luong Thi Long; son petit-fils, Hoang Hiêp; sa fille, Hoang Duac Anh (Handi Vietnam); son gendre, Lê Trong Phuc (Handi Vietnam); sa petite-fille, Lê Hông Linh (Handi Vietnam). Ainsi que plusieurs autres parents et amis.

LAITRESS (M. Ernest)

— A Sherbrooke, le 27 août 1983, est décédé Ernest Laitress, à l'âge de 66 ans, époux de Elise Arguin, demeurant au 14 rue Comeau, Bromptonville. A la demande de la famille, la dépouille mortelle ne sera pas exposée et les cendres seront déposées au:

Columbarium Complexe Funéraire Belvédère Ltée
450 rue Minto
Sherbrooke, Qué.
Tél.: 564-6455
Germain Gendron, prés.
Paul Rodrigue, dir.

Funérailles lundi le 29 août 1983, à 11h, en l'église St-Praxède de Bromptonville. Le défunt laisse dans le deuil, outre son épouse, ses enfants: M. Mme Claude Laitress (Huguette), Sherbrooke; M. Mme André Couture (Diane), Windsor; M. Mme Denis Laitress (Rachel), Rock-Forest; M. Jean-Marc Laitress, Bromptonville. Ainsi que 7 petits-enfants, plusieurs autres parents et amis.

LAMBERT (M. René)

— Au C.H. Hôtel-Dieu de Sherbrooke, le 25 août 1983, est décédé René Lambert, à l'âge de 81 ans, époux de feu Hazel Goddard, demeurant à Ham-Sud. La dépouille mortelle est à la:

COOP Fun. Québécoise
450, 2ième avenue
Weedon, Qué.
Tél.: 877-2720
A. Mercier, rep.

Heures de visite: de 14h à 17h et de 19h à 22h. Jour des funérailles: de midi jusqu'au départ du salon à 14h. Funérailles lundi le 29 août 1983, à 14h30, en l'église de Ham-Sud. Inhumation au cimetière du même endroit. Le défunt laisse dans le deuil son fils, M. Clifford Lambert, Ham-Sud. Ses frères et soeurs: M. Mme Emilien Lambert, Bromptonville; Mme Antoinette Lambert, Lachine. Ses beaux-frères et belles-soeurs: Mme Charles Lambert, Bishopton; Mme Ovila Lambert, Massachusett; Mme Wesley Mackay, Greenley; M. Raoul Lussier, Sherbrooke. Ses petits-enfants: Linda, Richard, Mario Lambert, Ham-Sud. Plusieurs neveux, nièces, cousins, cousines, autres parents et amis.

VACHON (M. Lucien)

— Au C.H. St-Joseph de Lac-Mégantic, le 25 août 1983 est décédé Lucien Vachon à l'âge de 63 ans et 6 mois, époux de Marie-Paule Guenette demeurant R.R. 1, Nante. La dépouille mortelle est au centre funéraire

Jacques et Frères Inc.
3778 Québec Central
Lac-Mégantic
Tél.: 583-0445

Heures de visites: de 14h à 17h et de 19h à 22h. Jour des funérailles: de 11h jusqu'au départ du salon à 13h45. Funérailles, samedi le 27 août 1983 à 14h, en l'église Notre-Dame du Bon Conseil de Nante. Inhumation au cimetière du même endroit. Le défunt laisse dans le deuil, outre son épouse, ses enfants: M. Mme Maurice Deschamps (Suzanne), Ste-Thérèse de Blainville; M. Mme. Roger Vachon (Johanne), Nante; M. Daniel Vachon, Nante; M. Guy Vachon, Nante. Sa belle-mère, Mme Léonide Guenette Deschamps (Adrienne), Granby. Ses frères et soeurs, beaux-frères et belles-soeurs: Mme Florida Vachon Turcotte, Newport Vt.; M. Florient Vachon, Newport Vt.; M. André Tremblay, Newport Vt.; M. Mme Paul-Emile Vachon (Fleurette), Milan; Mme Armand Vachon (Elida), Stornoway; M. Mme Philias Bernier (Fleur-Ange), Weedon; M. Mme Gérald Martel (Blanche), Granby; M. Mme Marcel Busque (Jeannine), Granby; M. Mme Marcel Houle (Patricia), Granby. Ainsi que plusieurs autres parents et amis.

Il y a ceux qui partent et ceux qui restent
Allégez ces douloureuses circonstances en
exprimant votre sympathie
avec des Fleurs
Rita Fleurist inc. 1273 King Ouest Sherbrooke 563-4212
1741

REMERCIEMENTS

Les membres de la famille de Mme Laura Garneau remercient bien sincèrement toutes les personnes qui, soit par offrandes de messes, fleurs, cartes de condoléances, visites au salon, assistance aux funérailles ou de quelque manière que ce soit, leur ont témoigné de la sympathie lors du décès de

MME LAURA GARNEAU

survenu le 3 juillet 1983

et vous prient d'accepter ce témoignage de leur gratitude.

Veuillez considérer ces remerciements comme personnels.

23571

REMERCIEMENTS

Merci...

à vous tous chers parents et amis, pour votre chaleureuse présence manifestée de quelque manière que ce soit, lors du décès de

M. LIONEL LANGLOIS

survenue le 5 juin 1983

Voitre sollicitude et votre bienfaisante amitié nous ont été d'un grand réconfort lors de cette épreuve.

Un merci tout spécial au C.L.S.C. pour tout ce qu'ils ont fait pour nous.

Son épouse
MME JEANNETTE LANGLOIS

S'il-vous-plait, veuillez considérer ces remerciements comme personnels.

23569

REMERCIEMENTS

Son épouse Hermance, ses enfants: Suzanne, Louise, Jean et André fr. remercient bien sincèrement toutes les personnes qui, soit par offrandes de messes, fleurs, cartes de condoléance, visites au salon, assistance aux funérailles ou de quelque manière que ce soit, leur ont témoigné de la sympathie lors du décès de

M. ANDRÉ LECLERC

survenu le 30 juillet 1983

et vous prient d'accepter ce témoignage de leur gratitude. Veuillez considérer ces remerciements comme personnels.

23558

Remerciements

Très sensibles au témoignage de votre sympathie à notre égard, nous vous remercions sincèrement pour le réconfort que vous nous avez témoigné lors du décès de

DENIS PROULX

survenu le 24 juillet 1983

Ses parents Claude et Micheline Proulx et son frère Mario.

23543

REMERCIEMENTS

Son époux Eugène Baillargeon, sa fille Claire remercient bien sincèrement toutes les personnes qui, soit par offrandes de messes, fleurs, cartes de condoléances, visites au salon, assistance aux funérailles ou de quelque manière que ce soit, leur ont témoigné de la sympathie lors du décès de

MME MARIE-BERTHE BAILLARGEON

survenu le 19 août 1983

et vous prient d'accepter ce témoignage de leur gratitude.

Veuillez considérer ces remerciements comme personnels.

23562

Quand tu vis un moment difficile et que tu as besoin de parler.
A Secours-Amitié il y a quelqu'un pour t'écouter.
UNE LUEUR D'ESPOIR...
SECOURS-AMITIÉ
poste d'écoute
563-5511
A TOUTE HEURE DU JOUR ET DE LA NUIT
21669

REMERCIEMENTS

Ses enfants: Marc et Carmen, Carol et Colette, Jean et Louisette, Gilles et Hélène, Normand et Johanne ont été très touchés des marques de sympathie reçues, soit par offrandes de messes, fleurs, visites au salon mortuaire, assistance aux funérailles ou de quelque manière que ce soit, désirent remercier toutes les personnes qui ont partagé leur deuil lors du décès de

M. RAYMOND DARBY

survenu le 27 juin 1983

et vous prient d'accepter ce témoignage de leur gratitude.

Veuillez considérer ces remerciements comme personnels.

23573

REMERCIEMENTS

Les enfants de M. Napoléon Verrette remercient bien sincèrement toutes les personnes qui, soit par offrandes de messes, fleurs, cartes de condoléances, visites au salon, assistance aux funérailles ou de quelque manière que ce soit, leur ont témoigné de la sympathie lors du décès de

M. NAPOLEON VERRETTE

survenu le 31 juillet 1983

et vous prient d'accepter ce témoignage de leur gratitude.

Veuillez considérer ces remerciements comme personnels.

23534

PRIERE AU ST-ESPRIT

St-Esprit, toi qui m'éclaircis tout, qui illumines tous les chemins pour que je puisse atteindre mon idéal, toi qui me donnes le don divin de pardonner et d'oublier le mal qu'on me fait et qui es avec moi dans tous les instants de ma vie, je veux pendant ce court dialogue te remercier pour tout et confirmer encore une fois que je ne veux pas me séparer de toi à jamais, même et malgré n'importe quelle illusion matérielle. Je désire être avec toi dans la gloire éternelle. Merci de ta miséricorde envers moi et les miens. (La personne devra dire cette prière pendant trois jours de suite. Après les 3 jours, la grâce demandée sera obtenue même si elle pourrait paraître difficile. Faire publier aussitôt que la grâce a été obtenue sans dire la demande. Au bas mettre les initiales de la personne exaucée).

23567 **D.L.G.**

AVIS DE DÉCES

Tarifs suivant formule	Avec Photo	Sans Photo
Une insertion	$20.	$15.
Deux insertions:	$35.	$25.
Trois insertions:	$40.	$30.

Le coût, selon nos normes, comprend les noms: du père, de la mère, de l'époux, de l'épouse, des enfants, des frères, des soeurs, beaux-frères et belles-soeurs. Si désiré, on peut ajouter: "ainsi que plusieurs petits-enfants et arrière-petits-enfants".

Un montant additionnel de $10.00 sera facturé si l'on ajoute des noms à ce que plus haut mentionné.

Par mesure de contrôle de véracité, La Tribune n'accepte les avis de décès que des entreprises funéraires.

COMPTE-RENDU DE FUNERAILLES

Texte fourni dactylographié ..... $50.
Texte non dactylographié, surcharge de ..... $25.

20650

Films allemands au Festival

MONTREAL (PC) — Le metteur en scène Volker Schloendorff, qui a mérité un Oscar pour son film "Le tambour", a déclaré, tout en jetant un coup d'oeil en coin à ses cinq collègues allemands: "Avec nos films à incidence politique, nous sommes les derniers dinosaures".

Pourtant avec lui sont assis l'actrice-devenue-metteur en scène Margarethe Von Trotta connue pour son film "Les soeurs allemandes" et Christel Buschman, à la tête de la production du film rock Comeback, qui ne rappelle en rien cet période préhistorique.

Les hommes présents sont Robert Van Ackren, Reinhard Hauff et Josef Roedl. A 34 ans M. Roedl est la cadet du groupe, il vient de compléter son premier long métrage, bien accueuilli Without Limits.

Même si on ne peut le placer tout à fait dans la même génération que les autres, M. Schloendorff, âgé d'un préhistorique 44 ans a déjà 20 ans de carrière dans l'industrie cinématographique.

Ces cinéatres allemands qui pourtant aimeraient sincèrement mieux devenir de simples spectateurs pendant le Festival du film ont été rassemblés pour discuter de l'avenir du cinéma allemand.

En un sens, l'avenir de notre cinéma devient synonyme de l'ère "après Fassbinder", estime Schloendorff.

Rainer Werner Fassbinder est le cinéastre qui a propulsé le nouveau cinéma allemand sur les grands écrans au même titre que tous les autres et dont la mort tragique en juin dernier à l'âge de 36 ans a enlevé à l'Allemagne son génie. $

"Maintenant il y a un malaise. Après Fassbinder tous se demandent quelle direction prendra le cinéma allemand", ajoute Schloendorff.

Le public allemand n'est plus intéressé par les films politiques, mais M. Scloendorff l'est. Son dernier film, Guerre et paix traite ouvertement de la nouvelle menace de la guerre nucléaire et du mouvement pacifiste allemand.

REMERCIEMENTS

M. Lucien Bolduc et ses enfants remercient bien sincèrement toutes les personnes qui, soit par offrandes de messes, fleurs, cartes de condoléances, visites au salon, assistance aux funérailles ou de quelque manière que ce soit leur ont témoigné de la sympathie lors du décès de

MME ANNE-MARIE PAINCHAUD BOLDUC

survenu le 22 juin 1983

et vous prient d'accepter ce témoignage de leur gratitude.

Veuillez considérer ces remerciements comme personnels.

23570

REMERCIEMENTS

Merci à vous tous chers parents et amis, pour votre chaleureuse présence manifestée de quelque manière que ce soit, lors du décès de

RAYMOND RODRIGUE

survenu le 14 juin 1983

Votre sollicitude et votre bienfaisante amitié nous ont été d'un grand réconfort lors de cette épreuve.

Un merci spécial aux infirmiers(ères) de l'Hôpital Sherbrooke et aux amies qui ont préparé le repas.

Soyez assurés de notre gratitude et veuillez considérer ces remerciements comme personnels.

Son épouse Lucille, ses enfants: Michel et Patricia.

23544

REMERCIEMENTS

Son épouse Annette, ses enfants: M. et Mme André Lettre, M. et Mme Claude Lettre, M. et Mme Richard Lettre, M. et Mme Daniel Lettre et Mlle Suzanne Lettre, ses belles-mères: Mme Hélène Lettre et Mme Maria Turmel, ses petits-enfants: Christine, Marc-André, Josée et Nathalie, Nadia, Jean-François, Eugénie, Ian, remercient sincèrement et chaleureusement toutes les personnes qui, soit par offrandes de messes, fleurs, cartes, visites au salon, assistance aux funérailles ou de quelque manière que ce soit, leur ont témoigné de la sympathie lors du décès de

M. LAURENT LETTRE

survenu le 15 juillet 1983

Appréciations et remerciements sont adressés au personnel médical et infirmier du Centre Hospitalier St-Vincent-de-Paul.

A vous qui l'avez connu et aimé, veuillez considérer ces remerciements comme personnels.

Regardez la vie que je commence et non celle que je finis. Saint Augustin

23564

MESSE 1er ANNIVERSAIRE

Cher Hercule,

Déjà un an que tu es parti, tu nous manques beaucoup, mais nous avons l'espérance de te retrouver un jour au paradis. Veille sur tes enfants et petits-enfants qui parlent souvent de toi.

Ton épouse qui t'aime, tes frères et soeurs, tes amis.

Pour toi, une messe sera célébrée, dimanche le 28 août 1983, à St-Jude d'Omerville, à 8h30 a.m.

Tout le monde est invité à prier pour toi et tous les défunts les plus délaissés.

Ton épouse et tes enfants.

23572

REMERCIEMENTS

Son épouse Diane Laflamme et ses enfants remercient bien sincèrement toutes les personnes qui, soit par offrandes de messes, fleurs, cartes de condoléances, visite au salon, assistance aux funérailles ou de quelque manière que ce soit, leur ont témoigné de la sympathie lors du décès de

M. ANTONIO LAFLAMME

survenu le 28 juin 1983

et vous prient d'accepter ce témoignage de leur gratitude.

Veuillez considérer ces remerciements comme personnels.

23565

REMERCIEMENTS

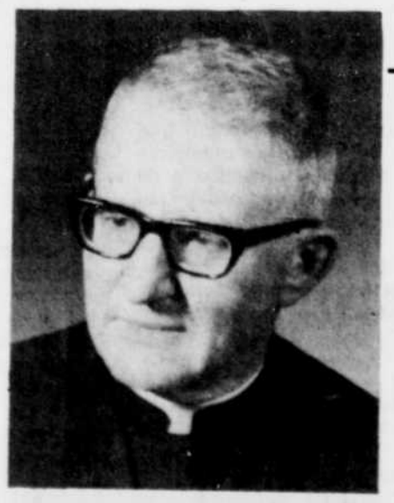

Au nom de la famille Breton
Au nom de la communauté chrétienne de Bury

Nous vous remercions d'être venus partager notre deuil et notre espérance chrétienne lors du décès de

M. DOMINIQUE BRETON,
PRETRE-CURE
survenu le 12 août 1983.

Votre visite, vos prières, les offrandes de messes, votre participation aux funérailles nous ont rappelé que nous formons une seule famille, unie par le Père, autant dans nos épreuves que dans nos joies.

La Fabrique de Saint-Raphaël de Bury
Monsieur Irenée Beaudoin
Monsieur Rosaire Roy
Monsieur Gérard Nault
Madame Mariette Vachon
Madame Diane Loiselle
Madame Laurette Charlebois
Monsieur Richard Bouffard, ptre-vic., économe

23549 *Veuillez accepter ces remerciements comme personnels.*

Face à face houleux Walesa-Rakowski à Gdansk

GDANSK (AFP) — L'atmosphère fébrile qui depuis plusieurs jours régnait aux chantiers navals Lenine à Gdansk s'est brusquement tendue vendredi, fait-on remarquer dans les milieux syndicaux de l'ancienne cité hanséatique.

Ce regain de tension, souligne-t-on, est la conséquence directe du face à face houleux qui a opposé jeudi, dans l'enceinte même des chantiers, le vice-premier ministre polonais Mieczyslaw Rakowski et le président du syndicat hors la loi Solidarité, M. Lech Walesa.

Les propos parfois désobligeants tenus par M. Rakowski à l'adresse de Solidarité et de ses dirigeants, indique-t-on dans ces mêmes milieux, n'ont guère plu aux travailleurs des chantiers.

Ce mécontentement a eu vendredi une certaine incidence sur la production, a-t-on appris de bonne source: de nombreux ouvriers ont été plutôt lents à se mettre au travail, à leur arrivée aux chantiers, et selon un cadre de l'établissement qui a tenu à garder l'anonymat, la pause pour le casse-croûte a été bien plus longue qu'à l'ordinaire.

Nous avons bien sûr travaillé, mais nous avons aussi beaucoup parlé du meeting avec M. Rakowski, a déclaré à l'AFP un ouvrier d'une cinquantaine d'années.

Par ailleurs, plus nombreuse que d'ordinaire était la foule qui attendait M. Walesa à la sortie du travail. Quelque 2,000 personnes scandant son nom ont réservé un accueil chaleureux au dirigeant ouvrier qui s'est prêté de bonne grâce à une séance de photographie.

Walesa heureux

Serré de près par ses partisans, Lech Walesa a eu certaines difficultés à quitter les lieux au volant de son minibus. Interrogé au sujet de la rencontre avec M. Rakowski, il s'est contenté de faire remarquer qu'il avait été heureux de constater qu'il avait encore autant de sympathisants après toutes les campagnes de dénigrement dont il est l'objet de la part des autorités.

Selon les observateurs, les esprits sur le littoral de la Baltique sont loin d'être calmes à quelques jours du troisième anniversaire des accords de Gdansk, que Solidarité entend commémorer dans la rue.

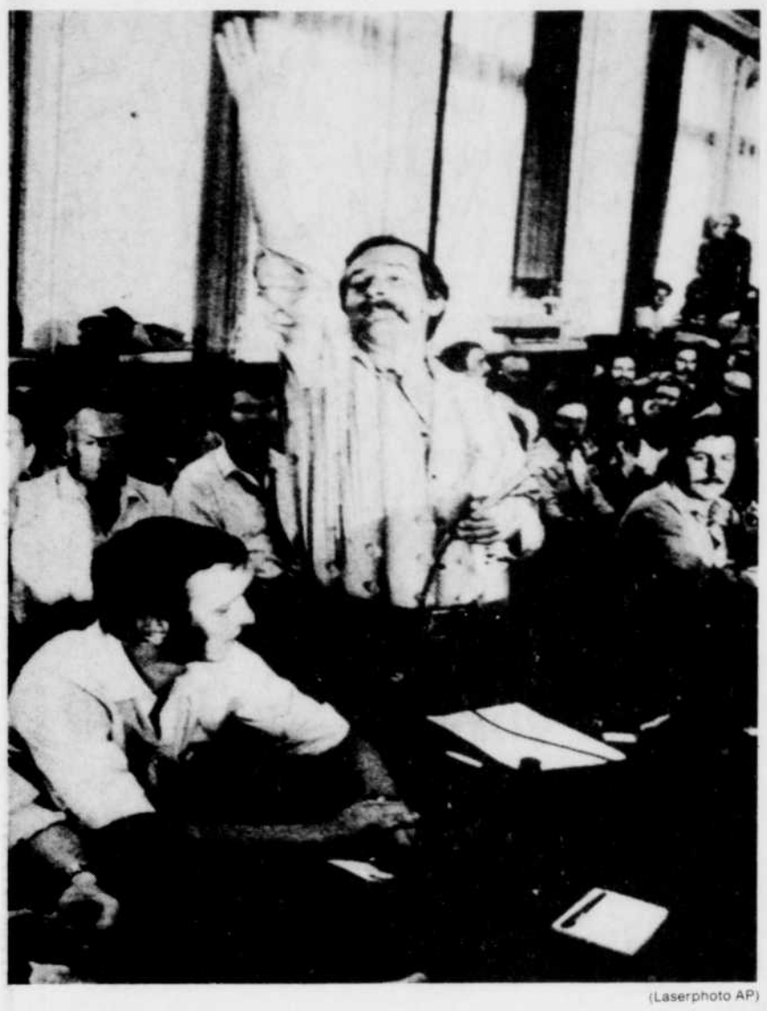

(Laserphoto AP)

Lech Walesa s'adressant au vice-premier ministre Mieczyslaw Rakowski, hier à Gdansk.

L'Église exige une reprise du dialogue

VARSOVIE (AFP) - A cinq jours du 31 août, troisième anniversaire des accords de Gdansk, l'Eglise a choisi délibérement de faire sa rentrée sur la scène politique en Pologne en exigeant, comme Lech Walesa, une reprise du dialogue entre le pouvoir et la société, dans la ligne des idéaux d'août 1980, et le rétablissement des libertés démocratiques.

L'appel est contenu dans le communiqué (diffusé vendredi à Varsovie) adopté par les évêques polonais à l'issue de leur 195ème conférence, qui s'est tenue jeudi soir à Czestochowa (sud du pays).

Placé ouvertement sous le signe du voyage en Pologne (en juin dernier) de Jean-Paul II, qui avait pris fait et cause pour les idéaux de l'été polonais de 1980, le communiqué, très politique, dresse un véritable réquisitoire contre les mesures répressives adoptées par le pouvoir et exige de celui-ci le dialogue pour le bien de la patrie.

Les évêques soulignent que les lois répressives adoptées par la diète (parlement) fin juillet, après la levée de l'Etat de siège, ont suscité de nouveau l'agitation dans le pays.

Ils estiment que pour empêcher celle-ci de croître, le pouvoir doit s'ouvrir aux justes attentes de la population, représentée par les forces sociales qui comptent, car le bien de la patrie (...) exige le dialogue.

Sans aucune ambiguité, les évêques se prononcent en faveur du pluralisme syndical, de la réactivation des associations dissoutes (celles des écrivains, des journalistes, des étudiants, des plasticiens, etc...) et enfin d'une amnistie générale et de la réintegration des personnes licenciées de leur travail pour leurs convictions (sous-entendu: politiques).

Il n'est sans doute pas fortuit, notent les observateurs, que ce retour en première ligne de l'Eglise survienne au lendemain du refus catégorique de négocier avec Solidarité opposé jeudi aux chantiers Lénine de Gdansk, face à Lech Walesa, par le vice premier ministre Mieczyslaw Rakowski, et alors même que les signes d'une tension croissante dans le pays sont perceptibles.

Jeudi soir, le porte-parole du gouvernement, M. Jerzy Urban, a déclaré lors d'une conférence de presse que les forces de l'ordre réprimeraient toute tentative de troubler la paix publique.

La veille, les autorités avaient étendu à la voivodie (département) d'Elblag, après celle de Gdansk, la procédure d'urgence des tribunaux de simple police pour parer à toute éventualité d'actions de protestation.

Navette spatiale: le compte à rebours se poursuit toujours

HOUSTON, Texas (AFP) — Les cinq astronautes - dont le premier noir à participer à une mission spatiale - qui partiront dans la nuit de lundi à mardi pour le huitième vol de la navette américaine se sont couchés tôt vendredi après-midi, après avoir tenu à Houston (Texas) leur dernière réunion avec les responsables de la mission.

Depuis plusieurs jours, l'équipage de Challenger se couche de bonne heure pour s'accoutumer à l'horaire de sommeil qu'il devra respecter pendant la mission.

Pour la première fois, en effet, la navette sera lancée de nuit. Son départ est prévu mardi à 01h15 HAE de Cap Canaveral (Floride), et le retour doit avoir lieu six jours plus tard sur la base aérienne d'Edwards, en Californie, de nuit également.

Selon la NASA, si la nuit est claire, le panache de feu de Challenger au départ devrait être visible à plus de 700 km de Cap Canaveral. Les habitants de la Floride, d'une grande partie de la Georgie et de la Caroline du sud, ainsi que du sud de l'Alabama et même du nord de Cuba, devraient pouvoir suivre la lueur des fusées de propulsion de la navette au cours de son ascension.

PASCAL
Carrefour de l'Estrie
Sherbrooke

CORRECTIONS

dans notre circulaire
"Solde 80e anniversaire"

Page 3 — Entonnoir en plastique $2.69
Vide-pomme 99¢
sont représentés par des illustrations non conformes.

Page 5 — Diluant à peinture. Notre prix aurait dû se lire: $3.99

Page 7 — Cartouches de jeu vidéo, aurait dû se lire: "Vaste choix allant jusqu'à 18 cartouches.

Page 10 — Ensemble chalumeau au propane. Solde $11.95. Notre prix aurait dû se lire: $13.49

Page 12 — Appareil à imprimer aurait dû se lire: Pour ruban ¼ ou ⅜ de pouce.

Nous vous prions de nous en excuser.

94828

COURS AUX ADULTES À TEMPS PLEIN 83-84

TOUS CES COURS SONT GRATUITS ET ORGANISÉS EN COLLABORATION AVEC LES INSTITUTIONS D'ENSEIGNEMENT ET LES CENTRES D'EMPLOI DU CANADA. ILS SONT SUJETS À MODIFICATION SANS PRÉ-AVIS ET S'ADRESSENT ÉGALEMENT AUX HOMMES ET AUX FEMMES.

FORMATION PROFESSIONNELLE (Niveau secondaire, francophones)

TITRE DU COURS	ENDROIT	DEBUT	DUREE (JRS)
DEBUTANT			
— CHARPENTERIE-MENUISERIE (Module A)	SHERBROOKE	1983-10-31	40
— CONDUITE DE MACHINE A COUDRE REGULIERE ET SPECIALE	ASBESTOS	1983-09-06	79
— ELECTRICIEN DE CONSTRUCTION OU D'ENTRETIEN (Module A)	SHERBROOKE	1983-10-24	45
— *FABRICATION MECANIQUE (Usinage)	ASBESTOS	1983-09-19	255
PERFECTIONNEMENT			
— GERANCE DE SALLES A MANGER	MAGOG	1983-09-06	69
— INSTALLATION, CONVERSION ET ENTRETIEN D'APPAREILS AU GAZ NATUREL	SHERBROOKE	1983-08-29	40
— MECANIQUE D'AUTOMOBILE, CARBURATION, ELECTRICITE ET MISE AU POINT	SHERBROOKE	1983-10-24	95
— MECANIQUE DE MACHINERIE LOURDE	SHERBROOKE	1983-09-12	200

FORMATION PROFESSIONNELE (Niveau collégial, francophones)

TITRE DU COURS	ENDROIT	DEBUT	DUREE (JRS)
DEBUTANT			
— *ORDINATEUR ET AUTOMATISME	SHERBROOKE	1983-09-12	250
— *VENTE DE BIENS IMMOBILIERS	SHERBROOKE	1983-09-12	35
PERFECTIONNEMENT			
— TECHNIQUE DE GENIE INDUSTRIEL (Etude du travail)	SHERBROOKE	1983-09-12	145
— *TECHNIQUES HOTELIERES, CUISINE CLASSIQUE	SHERBROOKE	1983-10-17	75

*Pour tous les cours précédés d'un astérique, la clientèle féminine se voit réservée prioritairement les trois (3) premières places.

CENTRES DE RECRUTEMENT

FORMATION PROFESSIONNELLE
A LA COMMISSION DE FORMATION PROFESSIONNELLE D'ESTRIE
OU
AU CENTRE TRAVAIL-QUEBEC
OU
AU CENTRE D'EMPLOI DU CANADA
DE VOTRE LOCALITE

FORMATION PROFESSIONNELLE DANS LES METIERS
— de la construction
— de l'automobile.

PRENEZ RENDEZ-VOUS AVEC
un conseiller du secteur de l'admission
de la Commission de Formation Professionnelle
639, rue Vingt-Quatre Juin, Sherbrooke, Qc.

RENSEIGNEMENTS GÉNÉRAUX

ADMISSIBILITÉ À UN COURS
Etre âgé d'au moins 16 ans au 30 juin 1983.
Satisfaire aux exigences de chaque cours.
Ne pas avoir fréquenté régulièrement l'école depuis un (1) an.
L'apprenti n'est pas tenu à ce délai.

POUR INFORMATION
(819) 569-9761
LES FRAIS D'APPELS INTERURBAINS SONT ACCEPTES

94231

LA COMMISSION DE FORMATION PROFESSIONNELLE D'ESTRIE
LES CENTRES D'EMPLOI DU CANADA
LES COMMISSIONS SCOLAIRES
LES CEGEPS
DE LA RÉGION

MAIGRIR

Nous avons réduit le prix de l'amaigrissement.

Joignez-vous à WEIGHT WATCHERS dès maintenant et sauvez 8$ pour votre première séance et du coût d'inscription.

Le programme "Weight Watchers" a prouvé que la dynamique de groupe et une alimentation raisonnable ont aidé des millions de personnes à perdre du poids. Et retenez bien ceci. Maintenant nous sommes en train de couper le prix du programme. Joignez-vous dès maintenant et sauvez $8 pour votre première séance et coût d'inscription.

Venez à Weight Watchers.

Amincissez-vous pendant que le prix est lui aussi réduit.

A compter de la semaine du 29 août, pour un temps limité

Perdez votre poids une fois pour toute

WEIGHT WATCHERS.
Pour Sherbrooke **563-6197**

- Aucun contrat
- Frais d'inscription
- Classe hebdomadaire
- Total

1ère classe maintenant $10

Weight Watchers int. inc. 1982, propriétaire de la marque de commerce THE WEIGHT WATCHERS 94430

LE CONCOURS DES 500 NOMS... DES NOMS... DES NOMS... DES NOMS... DES NOMS... DES NOMS... DES NOMS... LE CONCOURS DES 500 NOMS... DES NOMS... DES NOMS... DES NOMS... DES NOMS... DES NOMS...

CONCOURS des 500 NOMS

500 noms ont été tirés au hasard et seront publiés dans **la tribune** la semaine prochaine.

Surveillez bien **la tribune** des 29, 30, 31 août et des 1 et 2 septembre 1983

CHERCHEZ
Votre nom pourrait y être publié...
... surveillez notre concours

et finalement...
pour connaître les prix à gagner et le règlement surveillez La Tribune du samedi, 3 septembre

Cherchez votre nom la semaine prochaine dans **la tribune**

de toute façon... ... avec La Tribune ... on est toujours gagnant!

la tribune

94725

... LE CONCOURS DES 500 NOMS... DES NOMS... DES NOMS... DES NOMS... DES NOMS... DES NOMS... DES NOMS... LE CONCOURS DES 500 NOMS... DES NOMS... DES NOMS... DES NOMS... DES NOMS... DES NOMS...