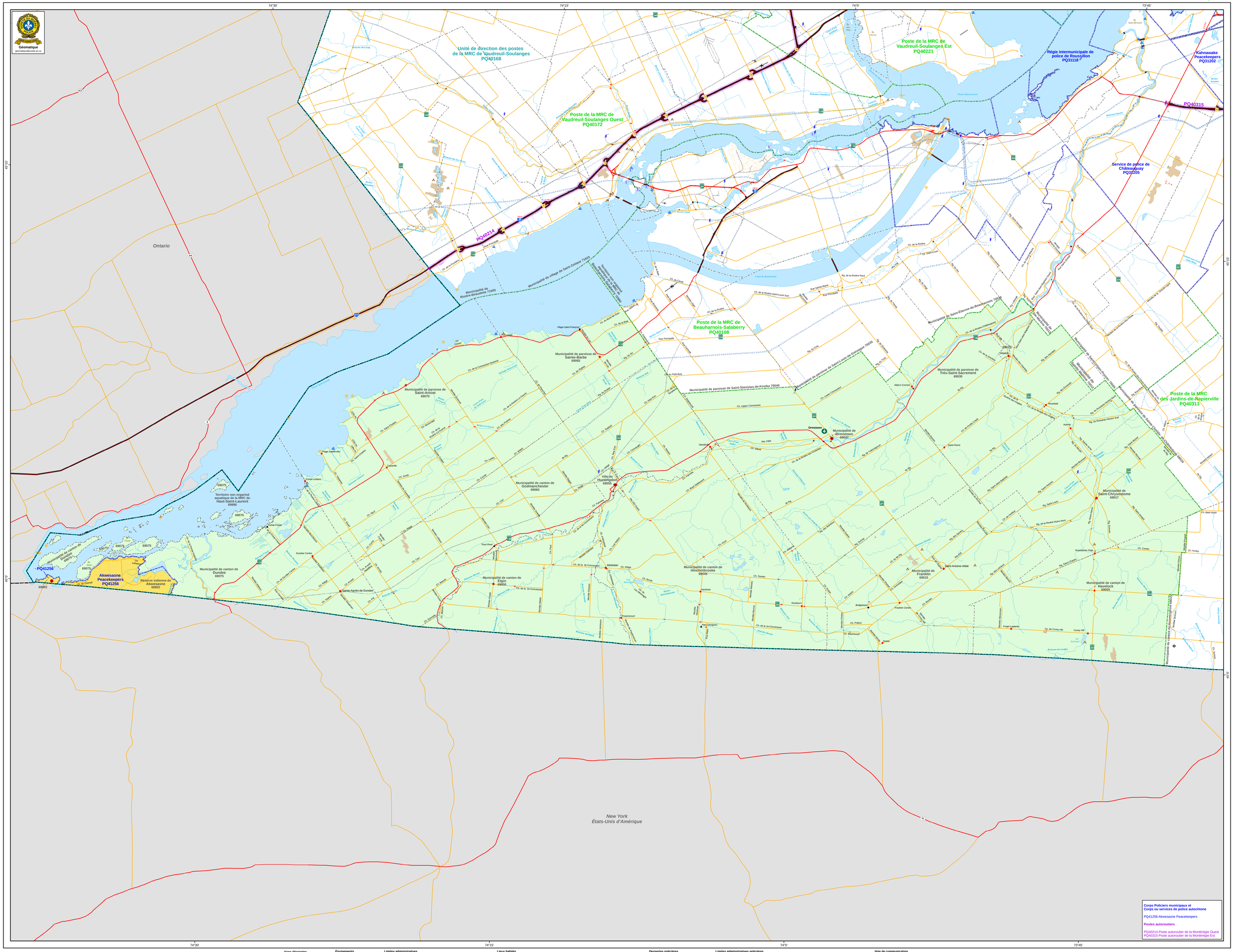

District 10

Note :

*** Unité de direction des postes**

****CPM = Corps de policiers municipaux**

*****Afin de ne pas surcharger la carte, là où une localité se nomme comme son entité municipale, nous avons indiqué seulement le toponyme municipal. À l'inverse, pour les territoires municipaux de moindre superficie, nous avons utilisé le toponyme de la localité.**

******Afin de ne pas surcharger la carte là où les bureaux d'un poste se situent au même endroit que ceux d'un quartier général, nous avons priorisé le symbole du quartier général. Dans le cas où les bureaux d'un poste autoroutier se situent au même endroit que ceux d'un poste, nous avons priorisé le symbole du poste.**

Aires désignées
- Carrière
- Centre de ski alpin
- Mine à ciel ouvert
- Port de plaisance
- Terrain de camping
- Banc d'emprunt, Lieu d'enfouissement sanitaire

Équipements
- Phare
- Tour
- Tour de télécommunication

Hydrographie
- Cours d'eau
- Cours d'eau intermittent
- Rapide

Limites administratives
- Frontières internationales
- Frontières provinciales ou d'États
- Limites municipales
- Hors Québec

Transport aérien
- Aéroport
- Hydrobase
- Héliport
- Piste d'atterrissage

Réseau hydroélectrique
- Barrage
- Centrale hydroélectrique, Poste de distribution
- Ligne de transport d'électricité

Lieux habités
- Ville principale
- Ville
- Village
- Hameau
- Lieu-dit, villégiature
- Quartier, secteur résidentiel
- Base militaire

Échelle 1 : 75 000

Projection cartographique : conique conforme de Lambert NAD83

Source d'informations :
Ministère des Ressources naturelles et de la Faune : BDAT
Ministère des Affaires municipales et des Régions
Sûreté du Québec : LADPQ

© Gouvernement du Québec - 2008

Dessertes policières
- Sûreté du Québec, corps policier national
- Corps policier municipal
- Corps ou service de police autochtone

Limites administratives policières
- Limite de district
- Limite de région, UDP*
- Limite de territoire de poste SQ
- Limite de territoire de poste auxiliaire SQ
- Territoire de poste autoroutier
- Limite de territoire CPM ou autochtone

- Quartier général SQ
- Poste de police SQ
- Poste secondaire SQ
- Poste autoroutier SQ
- Poste de relais SQ
- Quartier général CPM**

Dessertes autochtones
- Service ou corps de police autochtone
- Corps de police inuit

Voie de communication
- Autoroute
- Échangeur
- Route principale
- Route secondaire
- Route locale
- Chemin forestier
- Pont, Viaduc
- Traverse
- Tunnel
- Voie ferrée

No carte : 033-0700-1002-v1
Format papier : 45" x 36"
Date de mise à jour : 2008-06-12