

## 80 NOUVEAUX CHEVALIERS

### ERRATUM

L'erreur est humaine et M<sup>r</sup> Paul-Emile Caron en a été victime la semaine dernière lorsque nous lui avons fait dire "non" au commissariat industriel en première page.

Comme le lecteur a pu s'en rendre compte à la lecture de la nouvelle, la Paroisse ne s'oppose pas au commissariat industriel, elle en désire un qui soit rentable pour les deux municipalités.



En fin de semaine dernière, 80 nouveaux initiés étaient admis chez les Chevaliers de Colomb de Louiseville. Les cérémonies d'initiation avaient débuté vendredi avec le montage des salles d'initiation au collège St-Louis et s'étaient poursuivies samedi soir avec la cérémonie de pré-initiation, toujours au collège St-Louis de

Louiseville.

La journée de dimanche a été entièrement consacrée à l'initiation des différents degrés et la photo ci-dessus a été prise à la sortie de la messe de 11 heures.

# L'ÉCHO

HEBDO  
A

DE LOUISEVILLE

Edito  
**Une  
attitude  
étrange**



LOTO-QUÉBEC  
Tirage 16 mai 75  
94992

Gagnants : voir page 3

54e année, no 4

Louiseville, le mercredi 21 mai 1975.

25¢

### Epidémie à l'Escale

Mercredi dernier, 23 enseignants de la polyvalente l'Escale de Louiseville étaient frappés d'une étrange maladie, d'une durée approximative de 12 heures. Cette maladie sournoise, contagieuse, mais non dangereuse, a surtout frappé le territoire des commissions scolaires régionales des Vieilles Forges et de la Mauricie et coïncidait avec la lutte pour le gel des effectifs dans ces deux commissions scolaires.

Tous les détails en page 2.

### Les Colombiens à l'ouvrage

Avec le départ des 17 derniers Colombiens pour Bogota, en quête de leur visa de citoyenneté, s'écrit le dernier chapitre d'une histoire qui aura remué une partie de la population face à ce que plusieurs auront qualifié de "trafic d'esclaves à la moderne".

Les 34 Colombiens qui luttent pour demeurer au pays sont donc maintenant assurés d'un emploi, soit au Québec soit en Ontario, comme on vous le précise en page 8.

### \$1/4 de million

Le terrain de la Fabrique, où se trouvait il y a quelques années le couvent, pourrait être bientôt le site d'un investissement de plus d'un quart de million de dollars.

C'est ce que nous dévoilaient deux hommes d'affaires de Louiseville et trois médecins qui ont eu à affronter de supposés règlements de zonage en Ville, avant de pouvoir effectuer l'achat de ce terrain.

Le lecteur trouvera en page 5 tous les détails sur ces transactions.

### Le Conseil exige des permis

Le conseil municipal de St-Alexis vient d'adopter un règlement obligeant les contribuables de cette municipalité à se munir d'un permis de construction pour toute nouvelle construction ou rénovation de construction déjà existante.

Ce règlement est contesté avec vigueur par une partie de la population et une requête de 231 noms a été présentée au conseil.

Plus d'informations sont fournies au lecteur en page 3.

### Les As de la lutte à Louiseville

P. 26

### Ste-Ursule écrase Charette

P. 25

**Pilule ou stérilet?**

# La clientèle scolaire diminue

(J.-G.B.) La contraception fait des petits... mais le résultat n'a rien à voir avec la revanche des berceaux qu'a connue à une époque lointaine notre province. Ces petits se traduisent par le congédiement massif d'enseignants à travers le Québec et provoque cette année des crises aiguës qui retiennent les enseignants à la maison.

Le problème des congédiements, toujours de plus en plus crucial, prend une tournure nouvelle cette année alors que certains syndicats d'enseignants exigent de leur commission scolaire le gel des effectifs. Dans la Mauricie, tant à Trois-Rivières qu'à Shawinigan, les pressions de la part des enseignants se font de plus en plus fortes auprès des commissions scolaires, et la semaine dernière, dans la région, bon nombre d'enseignants sont tombés subitement malades.

A la polyvalente l'Escale de Louiseville, mercredi dernier, 23 enseignants se déclaraient malades et des centaines d'étudiants se retrouvaient sans maître à leur arrivée en classe.

Ces maladies subites étaient provoquées la veille par un coup de téléphone avisant l'enseignant qu'il avait été choisi parmi ceux dont la santé était chancelante et qu'une journée de repos lui serait nécessaire.

Le même phénomène devait se répéter le lendemain, mais une directive de la Commission scolaire devait faire l'effet d'un vigoureux stimulant auprès des responsables du réseau téléphonique, stimulant communiqué aux moribonds vers les 23 heures mercredi soir. Le jeudi matin, seuls quelques enseignants à la santé réellement défaillante n'avaient pas réagi à cette médecine de la Commission scolaire. D'ailleurs, leur médecin est là pour le prouver.

**L'école continue**

Les quelque 23 absences notées à la polyvalente l'Escale mercredi dernier n'auront pas tellement affecter la marche de l'école, aucun étudiant n'ayant été retourné chez lui. La direction de l'école a pris les mesures nécessaires pour que chaque classe sans maître soit surveillée par des élèves plus âgés, soit ceux du secondaire V, qui aux dires de certains syndicalistes "enragés" ont joué le rôle de "scabs".

Si l'on se fie à certains commentaires de la direction, l'ordre le plus parfait régnait dans ces classes surveillées par d'autres étudiants.

Par contre, ces mesures temporaires n'auraient pas pu être utilisées indéfiniment, et il est possible que si la maladie continuait à attaquer les enseignants, tous les étudiants auraient été retournés chez eux dès leur arrivée. Avec le système de spécialistes, il devient impossible de retourner seulement les élèves de tels ou tels professeurs absents, les élèves rencontrant plusieurs professeurs chaque jour.

**Ils deviennent sourds et muets**

Une autre maladie sem-

ble avoir frappé les enseignants de la polyvalente l'Escale, mais cette fois-ci, ceux qui sont demeurés fidèles à leur travail.

Au cours de la journée de mercredi, nous avons rencontré bon nombre d'enseignants, soi-disant en bonne santé, mais attendant les ordres d'être malades. A une ou deux exceptions près, tous se sont montrés en désaccord avec cette politique de la maladie pour revendiquer le gel des effectifs, effectifs qui selon eux et les commissions scolaires, est fixé par le Ministère de l'Éducation.

Au cours de cette première visite concernant l'épidémie soudaine qui privait l'école de 23 enseignants, les commanditaires nous provenaient de tous et chacun dès qu'une question très simple était posée, soit celle-ci: "Tu n'es pas malade?"

A la suite de ces commentaires une nouvelle était lancée sur les ondes de CHLN où il était fait mention que plusieurs enseignants auraient préféré enseigner que d'être malades, mais que les ordres du syndicat étaient sans retour.

L'exécutif du syndicat n'a pas tardé à réagir, se défendant bien d'être à l'origine de ces absences orchestrées. Soulignons que la maladie ne frappait que ceux dont la caisse de journées-maladie n'était pas épuisée. C'était semble-t-il l'assemblée générale qui en avait décidé ainsi, assemblée générale qui s'était quand même tenue après convocation de l'exécutif et sous la direction de cet exécutif. De plus, au début de la semaine dernière, les présidents des conseils d'école et les délégués syndicaux étaient convoqués en réunion pour recevoir les dernières directives concernant le fonctionnement de ce nouveau moyen de pression.

Comme nous le soulignait un enseignant, toujours au cours de la journée de mercredi, il serait bien surprenant que ce soit la direction de la Commission scolaire qui ait réuni les délégués syndicaux et les présidents d'école.

Nous avons voulu vérifier la source de ces directives aux présidents d'école et aux délégués syndicaux, mais, dès le lendemain, les enseignants si bavards la veille, si opposés aux maladies spontanées, sont subitement devenus muets, fidèles aux directives, n'ayant plus aucun commentaire à formuler. Et le vendredi, le journaliste était lui comme la peste à l'intérieur de l'école, même si on tentait d'autres sujets de conversation.

**Tout le monde en santé**

Un peu à la façon de Notre-Dame-du-Cap, la commission scolaire a subitement guéri quelque 20 professeurs, jeudi soir dernier, alors qu'elle adoptait une résolution obligeant tous les enseignants à fournir une preuve médicale de leur maladie, et ce même pour une seule journée d'absence. A défaut de cette preuve, l'enseignant devait signer un affidavit ou une journée de salaire était

retranchée sur son chèque de paie.

Tous les enseignants qui avaient reçu l'ordre de tomber malade vendredi matin sont subitement revenus à la santé jeudi soir vers les 23 heures alors que le réseau téléphonique les avisait de prendre les médicaments nécessaires pour être à leur poste dès le lendemain matin.

Vendredi après-midi, une réunion générale des enseignants de la polyvalente a eu lieu, mais il va sans dire que le journaliste n'a pu obtenir aucun commentaire sur les politiques de pression pour obtenir le gel des effectifs.

**Congédiements**

Si au niveau de la Commission scolaire de Grand-pré il n'y eut aucun congédiement cette année, il en va tout autrement à la polyvalente où plusieurs enseignants vivront des mois d'inquiétude en attendant de connaître définitivement quel sera leur sort en septembre prochain. Quelques enseignants sont déjà assurés, malgré leur avis de congédiement, d'occuper leur poste en septembre prochain, la direction de l'école connaissant déjà ses besoins et le nombre approximatif d'étudiants dans telle ou

telle spécialité.

Par contre d'autres, même avec plusieurs années d'expérience, se voient contraints de suivre la vague et la commission scolaire ne peut retenir leurs services, n'ayant pas d'élèves à leur fournir.

De plus, il faut ajouter à ces congédiements, le transfert d'enseignants d'une matière à l'autre, ce qui oblige l'enseignant à suivre différents cours durant les vacances pour en septembre, pouvoir enseigner une matière pour laquelle il n'est pas spécialisé.

Mis en face de ces faits, les enseignants ont réagi plus fortement cette année que par les années

passées, et les pressions sont faites pour que les commissions scolaires conservent à leur emploi tous leurs enseignants, peu importe le nombre d'élèves. Selon les syndicats, une telle politique des commissions scolaires permettrait de fournir plus de services dans différents domaines aux étudiants, et permettrait également de diminuer le fameux ratio de un enseignant par 17 élèves au secondaire, et l'autre ratio qui détermine le nombre d'enseignants à l'élémentaire.

L'avenir nous dira de quelle façon les enseignants entendent s'y prendre pour appuyer leurs revendications.



**Garantie**  
1 an de service gratuit à domicile. A vie contre tout défaut de fabrication. Cours de fonctionnement gratuit.

## Vente d'ouverture

épargnez des \$\$\$\$ Rég.: \$199.95

# 179.95



**ZIG ZAG AUTOMATIQUE**

- Construction solide fonte et acier
- Tension et bobineur automatique
- Lumière encastrée
- Position d'aiguille
- Pied à enclenchement

**Meuble**  
Rég.: 54.95

**SPECIAL:**  
**39.95**



### VENTE ET REPARATION

de machines à coudre de toutes marques:

Necchi • Singer • White • Bernina  
Brother • Morse • Arrow • Omega  
Pfaff • Elna • Williams • Alfa

— REPRISE D'ECHANGE —

## Jacques E. Massé enr.

• Machines à coudre  
— VENTE & REPARATION —

301 St-Laurent, Louiseville, tél.: 228-3186

# Les pompiers ne chôment pas

(J.-G.B.) Au cours de la semaine dernière, les pompiers des deux municipalités de Louiseville ont du effectuer plusieurs sorties, dont la plus importante fut certes pour lutter contre un incendie qui s'est déclaré à l'usine Cegelec de Louiseville.

Cet incendie le deuxième du genre à cette usine, s'est déclaré mercredi sur l'heure du midi dans le collecteur de poussière situé à l'arrière de l'usine causant quelques milliers de dommages.

Ce collecteur de poussière agit à la façon d'un puissant aspirateur qui purifie l'air de l'usine. L'intérieur est composé de matières inflammables, soit une espèce de jute et la moindre étincelle transportée par l'air peut y provoquer un incendie. La cause de l'incendie de mercredi dernier n'a pas été déterminée.

Les pompiers volontaires de la Paroisse, sous la direction du chef Jean-Marie Savoie ont mis moins d'une heure à maîtriser les flammes mais l'intérieur du collecteur de poussière est une perte totale.

L'usine qui emploie actuellement une vingtaine d'employés pourra continuer ses opérations grâce à un collecteur plus petit qui remplacera celui incendié.

### Feux d'herbe

Les feux d'herbe ont

nécessité deux sorties des pompiers au cours de la semaine dernière.

Les pompiers de la Ville ont du éteindre un feu sur les rives de la rivière, le long de la rue Notre-Dame sud au début de la semaine. La proximité des maisons à cet endroit rendait nécessaire l'intervention des pompiers qui a été quand même de courte durée.

Les pompiers de la Paroisse ont également eu à combattre un feu d'herbe jeudi, alors que le feu menaçait une résidence du rang Petit-Bois à Louiseville. Comme dans tous les cas semblables, on avait fait brûler l'herbe autour de la maison, et la période de sécheresse qu'on a traversé a rendu ces herbes inflammables. L'intervention rapide des pompiers a mis fin aux craintes du propriétaire qui en sera quitte pour ratisser ses mauvaises herbes.

### Incendie au dépotoir

Lundi soir dernier, les pompiers de la Paroisse de Louiseville ont été appelés à combattre un incendie au dépotoir municipal. Comme on le sait, on brûle toujours les déchets au dépotoir et comme ce dernier est sans surveillance, n'importe qui s'y rend, jette ses déchets, y allume le feu puis quitte les lieux.

La semaine dernière, le feu a couru dans l'herbe jusqu'aux arbres situés non loin de là et menaçait les chalets qui s'y trouvent.

Peu s'en est fallu que la question rebondisse au conseil municipal, mais les membres du conseil, ayant à rencontrer certains hommes d'affaires de Louiseville concernant le terrain du couvent, avaient liquidé rapidement l'ordre du jour et quitté la salle du conseil moins d'une heure après le début de la séance. M. Yvon Saucier, l'un des propriétaires de chalets à cet endroit est arrivé au conseil quelques minutes trop tard pour signaler aux édiles municipaux les dangers que représentent le brûlage des déchets au dépotoir.

Il y a quelques semaines, il a également été question de feu au dépotoir, alors qu'un résident du secteur du dépotoir est venu s'informer à la Ville de ce qu'il advenait d'une réclamation faite il y a plus d'un an à la suite d'un feu d'herbe ayant détruit ses clôtures. Ce feu d'herbe avait été causé par le dépotoir. Les édiles municipaux, le gérant en tête ont été peu loquaces sur cette "brûlante question" s'en remettant à leurs assurances.

## A St-Alexis

# Le conseil exigera des permis de construction

(J.-G.B.) Les membres du conseil municipal de St-Alexis adoptaient lors de leur dernière séance régulière un règlement municipal à l'effet d'obliger toute personne qui construit une nouvelle maison ou rénove une construction déjà faite, à se procurer un permis de construction.

Même si la municipalité ne possède aucun règlement de construction, le conseil municipal voyait d'un bon oeil l'application de ce règlement sur les permis, ce qui permettrait à la municipalité de suivre tous les travaux effectués sur le territoire.

L'objectif de ce règlement est double: Premièrement, donner toute l'information nécessaire sur les services offerts ou à être offerts là où se trouve la nouvelle construction, deuxièmement, faciliter la tâche des évaluateurs qui doivent mettre à jour continuellement l'évaluation municipale.

Selon le règlement adopté par le conseil, il en coûtera \$3.00 pour tout nouvelle construction et \$1.00 lorsqu'ils s'agira de rénovation.

### Règlement contesté

Une pétition contenant 231 signatures vient d'être présentée au conseil, pétitions s'opposant à l'application de ce règlement sur les permis de construction.

Même si le règlement a été adopté après l'adoption d'un avis de motion réglementaire, la pétition a circulé dans la municipalité après l'adoption du règlement. Au fait, la pétition aurait circulé dans la seule journée de dimanche 11 mai et 231 personnes auraient été rejointes. Photo 1 (1 colonne)

Léopold Bellemare "C'est vous qui paierez les pots cassés"

Interrogé à la suite de cette pétition, le maire de St-Alexis, M. Léopold Bellemare nous soulignait

que les membres du conseil, en assemblée spéciale avaient décidé d'amender le règlement pour que ce dernier ne s'applique qu'aux nouvelles constructions et non aux rénovations. Un avis de motion a été adopté en ce sens et lors d'une prochaine séance du conseil, la question sera de nouveau discutée.

Selon M. Bellemare, les contribuables de St-Alexis seront les premiers pénalisés si ce règlement n'est pas accepté, car lorsque viendra le temps pour les évaluateurs, de faire la mise à jour du rôle d'évaluation, ils devront visiter tous les foyers, toutes les bâtisses, ce qui prendra définitivement plus de temps, et ils devront être payés pour ces visites. Si le règlement est accepté, les évaluateurs n'auraient qu'à se rendre sur les propriétés désignées.

M. Bellemare, parlant de la pétition, nous dévoilait que plusieurs avaient avoué avoir signé sans connaître tous les détails du règlement. Ils auraient signé parce qu'ils croyaient que toute rénovation devrait être soumise au nouveau règlement, alors que ce n'est pas le cas. Le règlement précise que les rénovations doivent excéder un certain montant d'argent pour être soumises au règlement. De plus, selon certains signataires, on aurait parlé, au moment de la signature de la pétition, de permission à demander au Gouvernement provincial pour bâtir ou rénover. Pour le maire Bellemare, cette pétition, signée si rapidement, semble un coup monté.

Il en sera certainement question longuement à la prochaine séance du conseil, et les discussions risquent de se prolonger, car non seulement certains contribuables s'opposent à ce règlement.

mais l'un des membres du conseil serait parmi les contestataires.

## Vol rapidement éclairci

(J.-G.B.) Trois présumés auteurs d'un vol par effraction au poste d'essence Shell de M. Jacques Frigon, ont été arrêtés par les agents de la SQ de Louiseville seulement quelques heures après leur forfait.

Les intrus s'étaient emparés, au cours de la nuit du 13 au 14 mai dernier de cartouches de cigarettes, de billets de Loto-Québec et d'une somme de \$300.00 en argent.

Les trois individus, tous résidents de Louiseville, ont été arrêtés par les agents de la SQ au cours de l'avant-midi suivant le vol et comparaitront bientôt en cour. Deux d'entre eux, devront se présenter devant la Cour du Bien-Etre social, étant âgés de mois de 18 ans, pour répondre à des accusations de vols, tandis que le troisième, Guy L., âgé d'une vingtaine d'années devra répondre en plus à une accusation de recel concernant les objets de ce vol.

C'est le deuxième vol en autant de semaines à être éclairci en quelques heures par les agents de la SQ du poste de Louiseville.

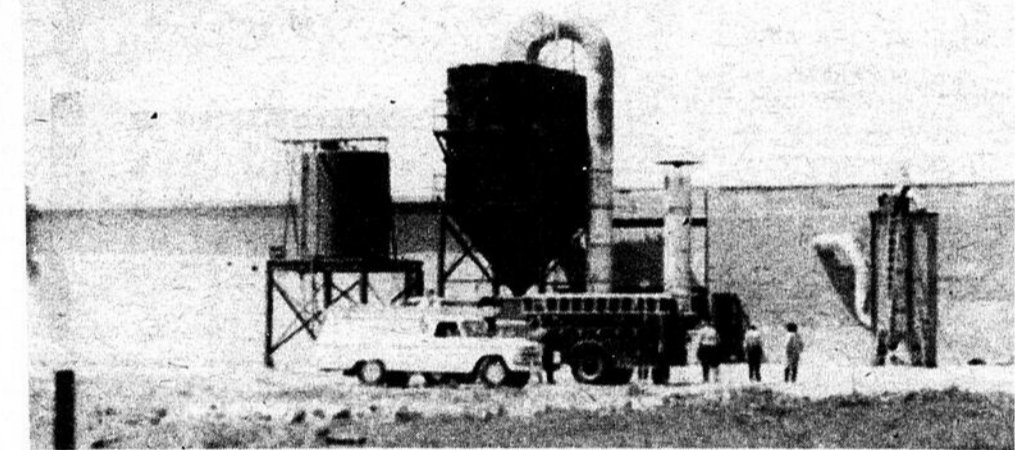

Feu à Cegelec

En moins d'un an, le collecteur de déchets à l'usine Cegelec de Louiseville aura été la proie des flammes à deux reprises. Au cours de la semaine dernière, les pompiers de la Paroisse, sous la direction du chef Jean-Marie Savoie, ont mis moins d'une heure pour éteindre les flammes, mais l'intérieur du collecteur était une perte complète.

Photo J.-G.B.

## Les activités sociales dans notre région

commanditées par BASTOS DU CANADA LTEE 324, rue St-Marc, Louiseville

### Horaire des visites du député

Vendredi 23 mai: Trois-Rivières-ouest (soir)  
Lundi 26 mai: Charette (a.m.)  
Vendredi 30 mai: Ste-Angèle (soir)  
Lundi 2 juin: Yamachiche (a.m.)

### Mardi:

Souper des Optimistes au Windsor  
Souper du Richelieu au Boulevard  
Souper des Escoffiers Montclairs  
Le "Siège de sécurité"

aux Galeries de Louiseville du 21 au 24 mai:

**Judi 22 mai:** Lancement officiel de la campagne du placement étudiant à l'Hôtel de Ville.

**Samedi 7 juin:** Bal d'été des Chevaliers de Colomb au Boulevard

**Mercredi 11 juin:** Jumelage de Saint-Barnabé avec St-Barnabé en France

**Samedi 14 juin:** Inspection des cadets de Louiseville.

**21 mai:** Réunion de l'A.F.E.A.S. à Ste-Ursule.

**21 mai:** Réunion de l'A.F.E.A.S. à Maskinongé

**21 mai:** Réunion de l'A.F.E.A.S. à St-Léon.

**25 mai:** Fête de l'Age d'Or à St-Léon.

**29 mai:** Ralliement des Cercles de l'Age d'Or au Cap-de-la-Madeleine.



# loto-québec

Maskinongé	Berthier
<b>Mini-Loto \$100.00</b> Marcel Lescadres Maskinongé Réjean Lafrenière Louiseville Serge de Carufel St-Justin Mme Suzanne Causaubon St-Edouard Mme Marc-Henri Gagnon Ste-Ursule Claire A. Causaubon St-Edouard Joachim Giroux Louiseville Mme Jacqueline Bacon St-Bruno	<b>Inter-Loto \$250.00</b> Hormisdas Bellerose St-Michel André Fréchette Lavaltrie Léopold l'Archevesque Lavaltrie François Pamllé Berthier Francine Manègre Berthier Daniel Forest St-Gabriel Jeanne Martel Lavaltrie Maurice Adam Berthier
<b>Inter-Loto \$250.00</b> Charles Croisetière Maskinongé Pauline Villemure Louiseville Pierre Bellemare Louiseville Jacques Picotte Louiseville	<b>Mini-Loto \$100.00</b> Fernand Rocheleau Lavaltrie Gilles Causaubon Berthier Michel Poudrette St-Edmond Rachel Forest St-Gabriel

**Un jour ce sera ton tour.**



LA QUEBÉCOISE



TABAC À CIGARETTES



GITANE



GITANE



GITANE



GITANE

Fabriqué à Louiseville par des gens de notre région.

# Éditorial

## Une attitude étrange

L'ECHO l'annonçait en primeur la semaine dernière, le terrain de l'ancien couvent de Louiseville passera aux mains d'hommes d'affaires et de médecins intéressés à y développer un complexe commercial et médical.

On aurait pu s'attendre à ce que la Ville fasse l'impossible pour favoriser le développement du seul secteur commercial non encore exploité en Ville. Pourtant c'est le contraire qui s'est produit.

Alors que la Ville ne peut prévoir aucun développement commercial sur la rue St-Laurent, autre que ce terrain, propriété de la Fabrique, voilà qu'on édicte des règlements régissant la construction, et on va jusqu'à exiger une distance de 80 pieds du trottoir pour la construction.

Comme cette exigence est catégoriquement refusée par les intéressés, on leur suggère de construire sur un seul terrain, les commerces à l'avant, et la clinique médicale en arrière.

Une telle attitude de la part de la Ville et de son gérant nous paraît pour le moins étrange, surtout quand on sait que nombre de commerces et industries, tout comme certaines résidences privées ont été construites sans qu'on y mette aucune condition, ni même de permis de construction.

Si la Ville avait voulu empêcher la vente

des dits terrains, elle n'aurait pas pris d'autres moyens. D'ailleurs, il s'en est fallu de peu que les médecins construisent ailleurs et que les deux hommes d'affaires, déjà établis en Ville, renoncent à leur projet.

Quand une administration municipale laisse construire durant des années sans règlements autre "que la persuasion" quand ça marche, on est en droit de se poser des questions sur l'attitude qu'elle prend à l'endroit des terrains de la Fabrique, et il n'y a qu'un pas à faire pour relier l'attitude des administrateurs municipaux au litige qui les oppose à la Fabrique au sujet de la taxation, et aux discussions parfois orageuses sur l'emplacement de l'Habitat.

Heureusement, il semble bien que les médecins et hommes d'affaires intéressés au terrain du couvent ont réussi à vaincre la résistance et à imposer leurs idées, qui valent bien celles de nos administrateurs dans ce cas précis. Si aucun autre obstacle ne vient se dresser devant eux, les médecins ouvriront leur clinique à l'automne donnant ainsi à ce secteur de la Ville un regain de vie et aux coffres de la Ville quelques dollars en taxes, ce qui n'est pas non plus négligeable.

J.-G.B.

## Commentaires

### Des solutions intéressantes...

Récemment l'association des Détaillants canadiens présentait un mémoire à Ottawa, dénonçant les effets dévastateurs de l'inflation sur les détaillants et recommandant de nouvelles solutions. De celles-ci on retrouvait certaines mesures touchant particulièrement les bénéficiaires d'assurance chômage.

Tous savent bien que dans une société comme la nôtre, l'assurance chômage est un service essentiel mais on sait également que nombreux sont ceux qui profitent de ce régime de façon abusive. Les détaillants canadiens suggèrent que les bénéficiaires d'assurance chômage devraient travailler trois jours par semaine à un emploi désigné afin de recevoir les prestations. CJTR croit que c'est là une proposition intéressante qui motiverait les chômeurs à se trouver un travail temporaire. De plus l'Association recommande que les prestations versées par ceux qui ne retirent jamais d'assurance chômage soient récupérables sous forme de retraite. Cela éviterait à bien des travailleurs de verser des sommes d'argent, sans jamais retirer quoique ce soit, sommes qui souvent ne servent qu'à engraisser ceux qui se vautrent dans l'assurance chômage.

Nous sommes conscients que ce sont là des recommandations qui entraîneraient certaines difficultés d'applications mais nous croyons que le gouvernement devrait s'arrêter à étudier sérieusement ces solutions qui nous apparaissent logiques...

L'ECHO  
AU  
SERVICE  
DE  
24,000  
LECTEURS  
CHAQUE  
SEMAINE



Fondé en 1921, l'Echo de Louiseville est édité et imprimé par l'imprimerie Gagné Ltée à St-Justin, Cte de Maskinongé.

Bureaux à Louiseville, au 220, rue St-Laurent, tél.: 228-5532  
A St-Justin, tél.: 227-2212

Président: J.-Ernest Gagné  
Sec.-Trésorier: Claude Gagné

Directeur: Jean-Pierre Gagné  
Rédacteur en chef: Jean-Guy Boisselle  
Expansion et correspondants: Claude Gagné

Sports: Jean-Jacques Lajoie

Publicitaires:

Julie Bolduc  
Jules Morin

Monique Brullemans  
(cahiers spéciaux)

**l'écho**

Enregistrement no 0645  
Courrier de la deuxième classe  
Dépôt légal — Bibliothèque Nationale du Québec

Nos correspondants dans la région

PAROISSES  
Charette  
Maskinongé  
Prémont  
St-Alexis

St-Barnabé  
St-Barthélemy  
St-Edouard  
St-Léon  
St-Justin  
St-Paulin  
St-Ursule  
Yamachiche  
St-Sévère  
Louiseville  
Louiseville

NOMS

Henri-Paul Villemure  
Mme Léo Vermette  
Mme Réal Lacoursière  
M. Aurèle Plante et  
Mme Clovis Dupuis  
Mme Marie-Berthe Héroux  
Mme Benoît Laurendeau  
Monique Brullemans  
M. Charlemagne Deschesnes  
Mlle Francine Clément  
Réal U. Guimond  
Mme Jean-Paul Baril  
Mme Gérald Bellemare  
Mme Jules Trahan  
Mme Annette Trudel  
J.J. Plante (camelots)

TÉLS.:

221-2823  
227-2032  
268-5565  
265-2873  
265-2157  
264-2140  
885-3308  
268-5295  
228-2422  
227-2212  
268-2057  
228-2617  
296-3590  
264-5561  
228-2030  
228-5107

Sur le terrain du couvent

# Investissement de plus de \$1/4 million

(J.-G.B.) Le terrain où se trouvait le couvent de Louiseville, après être passé à un cheveu d'être le site d'un centre d'achats, pourrait bien dans un avenir rapproché revenir à sa vocation commerciale.

C'est ce qu'il était possible d'apprendre dernièrement alors qu'on se préparait à y investir une somme de plus d'un \$1/4 de million de dollars pour y construire une bijouterie, une mercerie, des bureaux et une clinique médicale.

Il a été question de la vente du terrain du couvent à plusieurs reprises depuis l'ouverture de la polyvalente, alors que le couvent était déserté par les élèves dirigées vers la nouvelle école.

A intervalles plus ou moins réguliers, on parlait de la vente du couvent pour un centre d'achats, pour des magasins, et dernièrement pour la construction d'un habitat pour personnes âgées. On se souvient qu'à ce moment, la Ville s'opposait à ce que l'Habitat soit construit sur les terrains du couvent à cause de son prix et de sa situation commerciale. On se souvient également que pour appuyer son refus, la Ville avait recours à un subterfuge par lequel elle prouvait que le terrain était trop petit pour contenir 5 unités de logements, logements répartis sur un seul étage. Aujourd'hui, on construit sur deux étages et le tout logé dans un seul édifice.

Il n'en demeure pas moins que cet emplacement, situé en bordure de la route nationale, non seulement selon les membres du conseil, mais pour une bonne partie de la population, a une valeur commerciale qu'on ne peut négliger et c'est ce que lui réserve l'avenir.

### Deux constructions

Depuis quelques temps, il était question de la vente d'une partie du terrain pour l'établissement de commerces et les promoteurs préféraient garder l'anonymat, car ils éprouvaient certaines difficultés avec les représentants de la Ville qui voulaient imposer certaines contraintes au niveau des constructions.

Nous avons fini par connaître quelles étaient ces contraintes, lesquelles ont bien failli faire avorter tout le projet. Au cours de la semaine dernière, une personne bien informée nous dévoilait que selon certains plans dressés par le gérant

municipal, les constructions sur le terrain du couvent devaient être à 80 pieds de la rue. Quant on sait qu'il n'existe aucun règlement de zonage ni de construction dans la Ville, cette attitude du gérant municipal a laissé perplexe les futurs propriétaires. Soulignons qu'à ce moment, ces derniers ne nous avaient pas encore fait part de leurs difficultés.

C'est lundi dernier que le problème a été rendu, pourrait-on dire public, lorsque MM. Michel Tremblay, André Picotte, co-propriétaires d'un terrain sur lequel seront construits deux commerces, et MM. Léon Gélinas, Gérard Deschênes et François Drolet, propriétaires de l'autre terrain sur lequel sera construit une clinique médicale se sont présentés au conseil municipal. Bien entendu, aucune discussion n'a eu lieu en assemblée publique, la rencontre entre les propriétaires du terrain du couvent et les membres du conseil devant avoir lieu après la réunion publique dans le bureau du maire.

A la suite de cette réunion, il nous a été possible de faire confirmer les informations que nous possédions sur les exigences de la Ville concernant les futures constructions sur le terrain du couvent.

En fait, selon les données du gérant municipal, M. Ghislain Lessard, la Ville aurait voulu que les constructions soient à 80 pieds du trottoir ce qui a été refusé carrément par les intéressés, qui refusent également le titre de promoteur qu'on veut leur donner à l'Hôtel de Ville. D'autres suggestions ont été faites par la Ville,

suggestions également rejetées par les propriétaires du terrain.

De 80 pieds, on exigeait 25 pieds, puis, ce qui paraissait incompréhensible, le gérant suggérait que le commerce soit construit en avant sur un terrain, celui de MM. Picotte et Tremblay, puis la clinique en arrière, sur le même terrain, alors que les médecins possédaient leur propre terrain.

Il va sans dire que MM. Picotte et Tremblay n'étaient pas du tout intéressés à ouvrir un commerce à une telle distance du trottoir, car une vitrine à cette distance n'attire pas tellement les clients. Quant aux médecins, ils s'en tenaient à leur premier projet de construire près de la rue, tout comme les commerces de MM. Picotte et Tremblay.

### La Ville cède

Finalement, devant la fermeté des propriétaires, le gérant a dû s'avouer vaincu et céder sur ses exigences. Les commerces seront construits à une distance raisonnable du trottoir, soit approximativement 15 pieds, et la partie arrière du terrain servira de terrain de stationnement avec entrée sur la rue Ste-Elisabeth, tant pour la clinique médicale que pour les deux commerces, bijouterie et mercerie.

De plus nous dévoilait M. Tremblay, dans le but d'éviter qu'une autre construction ne vienne s'établir sur la partie restante du terrain, soit une largeur d'environ 80 pieds, les médecins ont obtenu une priorité d'achat sur le dit terrain. "Nous ne sommes pas contre la construction sur cette partie du terrain, mais il faudrait que ce soit quelque chose qui

cadre avec ce qui existera", nous soulignait M. Tremblay.

### Edifice à bureaux

M. Tremblay nous soulignait que lui et son partenaire, M. André Picotte, étaient intéressés à construire le plus tôt possible sur le terrain acquis de la Fabrique, soit 85 pi par 266, mais que cette construction sera conditionnée par la location de bureaux au deuxième étage. En fait, tout le deuxième étage de l'édifice de 60 x 70, sera consacré à des bureaux, alors que le premier étage sera divisé en deux parties, soit

une bijouterie et une mercerie.

Selon M. Tremblay, plus vite seront loués les espaces à bureaux, plus vite sera construit l'édifice de deux étages, nécessitant des déboursés de près de \$200,000.00. Ces bureaux pourraient être divisés selon les exigences des locataires.

Pour ce qui est de la clinique médicale, les travaux de construction débuteraient d'ici un mois, et les trois médecins prévoient l'occuper à l'automne. Les déboursés, pour la construction seraient de l'ordre de \$70,000.00. Cette construc-

tion serait en partie seulement sur deux étages.

Ces deux projets réalisés, il ne restera plus à la Fabrique que le terrain de l'ancienne école Notre-Dame, à l'intersection des rues St-Laurent et Notre-Dame-sud, à moins que l'option sur la troisième partie soit abandonnée. On se souvient que la Caisse populaire s'était portée acquéreur du terrain situé à l'intersection des rues St-Laurent et St-Antoine et qu'un autre terrain adjacent, sur la rue St-Antoine a été acheté par le Marché Voisard pour fins de stationnement.



### Appelé à disparaître

L'école Fatima qui sert de local actuellement à la CSN, à la Ligue du Vieux Poêle et aux Scouts est appelée à disparaître avec la vente du terrain à deux individus de Louiseville intéressés à y construire une bijouterie et une mercerie. Cette construction ne se réalisera pas prochainement, les propriétaires étant déjà locataires en Ville avec bail pour encore quelques années.

Photo J.-G.B.



Ghislain Lessard

Casse-croûte **Chez Ti-Nel**

**MAINTENANT OUVERT**

aux Galeries Louiseville

Ouvert le matin à 8.00 h.

pour vous servir votre petit déjeuner.

Repas léger • Menu varié • Café •

Liqueurs

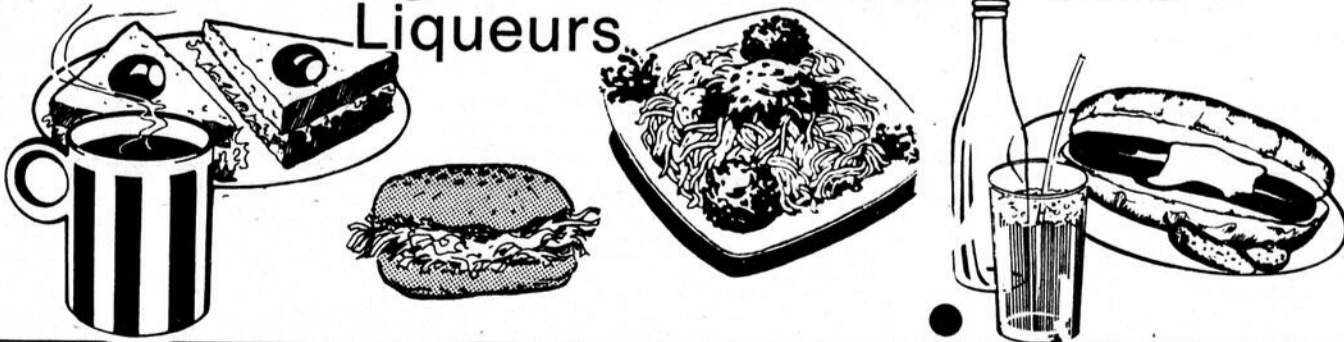

**VARIETES R.C. ENRG.**

360, St-Laurent  
Louiseville 228-5856

**Décorations  
Cadeaux originaux  
importés**

A St-Alexis

## Le feu fait rage dans la forêt

(J.-G.B.) Un incendie, vraisemblablement causé par des pêcheurs négligents a fait rage durant plusieurs heures dans le rang du Manoir Caché à St-Alexis, au cours de l'après-midi de mardi dernier.

Plus de 100 acres de boisé coupé l'an dernier ont été la proie des flammes, alors que les pompiers volontaires de St-Alexis, les membres de la Société de Conservation et Protection Québec-Mauricie et un avion C1-215 luttèrent pour éviter que l'élément destructeur ne s'attaque aux maisons et aux arbres situés à proximité.

Le feu a pris naissance peu après-midi sur les rives de la rivière-Du-Loup et les pompiers réussissaient à le maîtriser vers les 18 heures.

Les flammes, après avoir détruit les broussailles situées près de la rivière, ont rapidement traversé la route pour s'alimenter à même un boisé coupé de l'an dernier, ce qui n'était pas sans faciliter leur avance rapide.

L'alerte a été donnée vers 13h par des résidents de l'endroit, et les pompiers volontaires de St-Alexis n'ont pas tardé à faire appel à la Société de Conservation Québec-Mauricie logée au lac Sacacomie. Ces derniers n'ont pas pris de chance et on a mandé immédiatement un avion citerne CL-215 qui a déversé plusieurs milliers de gallons d'eau sur l'incendie.

Interrogé à la suite de l'incendie, M. Marion McMurray, chef-inspecteur de

la Société de Conservation nous précisait qu'à moins de fortes pluies, la situation deviendrait critique en Mauricie où plusieurs feux faisaient rage depuis quelques jours. Au moment du feu de St-Alexis, il n'était pas tombé de pluie sur la région depuis 12 jours, ce qui contribuait à élever l'indice de danger des feux de forêt. Le travail de la Société, qui couvre une superficie de 7.000 milles carrés, de Lavaltrie à Ste-Anne, et du fleuve à la Manouanne, n'est pas des plus facile et M. McMurray incite les gens à éviter de faire des feux, que ce soit près des résidences pour faire brûler l'herbe, ou en forêt, pour quelques raisons que ce soit.

## Le capitaine Erb est libéré par défaut

(J.-G.B.) A intervalles plus ou moins réguliers, le capitaine Brian Erb fait la manchette des journaux du Québec, et depuis quelques semaines, c'est de la Cour que nous proviennent les nouvelles.

A la suite de son odyssee sur le St-Laurent à la barre du "The Answer" le capitaine Erb avait été accusé de vol de navire par celui qui en avait fait l'acquisition auprès de la Cour Fédérale, M. Paul-Emile Caron.

Mercredi dernier, le capitaine Erb devait répondre de cette accusation à la cour

des sessions de la paix du district de Québec.

Vu l'absence de M. Caron devant cette cour, le capitaine a été exonéré après que son avocat eut plaidé en se servant justement de cette absence de la poursuite.

C'est le juge Anatole Corriveau qui a rendu le verdict en faveur de Brian Erb.

Pour sa part, M. Caron déclarait qu'il n'avait pas été avisé par la cour de la comparution du capitaine Erb relativement à cette plainte de vol de navire.

M. Caron, comme il l'a déjà avoué, ne vise pas à faire em-

prisonner le capitaine Erb; ce qu'il désire avant tout, c'est de faire reconnaître ses droits de propriété sur le navire acquis au montant de \$28,000 de la Cour fédérale, et ramené à Louiseville au coût de plus de \$20,000.00.

Le "The Answer" est toujours amarré à l'em-bouchure de la rivière-Du-Loup à Louiseville, et deux gardiens y montent la garde. On sait que la Cour fédérale a confié la garde du navire à M. Caron, le capitaine Erb et ses patrons ayant fait défaut de déposer un cautionnement de \$20,000.00 à la Cour fédérale.

## Semaine du respect de la loi et de l'autorité

Le Club Optimiste de Louiseville patronne une semaine du respect de la loi et de l'autorité, dont le thème cette année s'intitule: "Respect de la Vie".

Dans le cadre de cette activité, un groupe de 250 jeunes, grâce à la collaboration de la Commission Scolaire De Granpré, visitait le kiosque de renseignements

de la Sûreté du Québec, sis au Centre d'Achats, Galeries de Louiseville, à l'occasion de la Semaine de la Police.

Des agents de la Sûreté du Québec, pilotés par le Sergent Marcel Huneault, ont rencontré six groupes de jeunes au cours de la journée de mercredi, le 14 mai 1975.

La rencontre poursuivait un triple objectif, à savoir, sen-

sibiliser le jeune au rôle du policier, conseiller les jeunes en matière de sécurité, et autres informations dans l'optique du respect de la vie.

Comité de la Semaine du Respect de la Loi et de l'Autorité.

Robert Séguin  
Bertrand Noël  
Rodrigue Roy



## En collaboration avec l'organisation de la société St-Jean Baptiste de Maskinongé

Toute la population de Maskinongé fêtera la St-Jean, le 22 juin

Nous pouvons voir les 5 duchesses qui se présentent pour être couronnée "Reine 1975" de la St-Jean, à Maskinongé, le 22 juin 75. De gauche à droite, Mlle Lise Paquin de Maskinongé; Mlle Yvonne Lessard du Bas de la Rivière à Maskinongé; Mlle Denise Lefebvre de St-Justin; Mlle Sylvie Pichette de Ste-Ursule et Mlle Héliène Diamond de Louiseville.

## ENSEMBLE DE SALLE A MANGER



Ensemble robuste, séduisant et de qualité,  
1 table, 4 chaises, 1 bahut, 1 huche

Rég. ~~746.00~~

PRIX "ARTIK"

**556.00**

Entrepôt ouvert les jeudi, vendredi soirs et samedi toute la journée.

**MOBILIER SALON ARTIK INC.**

Claude Gingras, prop.  
110 Petite Rivière (face à l'Ecole  
de Métiers) Louiseville

# Sears



Jeudi • Vendredi • Samedi et lundi  
Les

## JOURS LA MAURICIE

une foule d'aubaines pour le foyer,  
la famille et l'automobile.

Soyez au rendez-vous!



# Vente SOLEIL Leopoles

aux Galeries Louiseville



Sandales de plage en caoutchouc et vinyle.

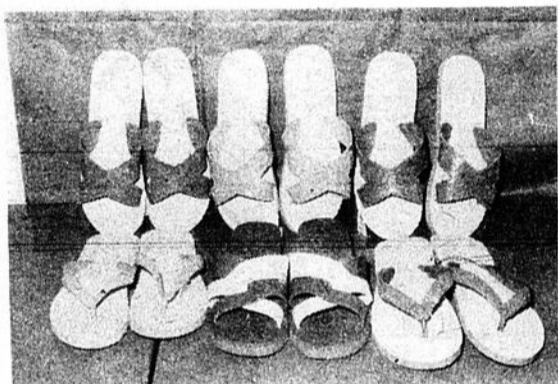

**Hommes**  
.79¢ .73¢ .69¢ .63¢

**Femmes**  
.79¢ .73¢ .69¢ .63¢

**Enfants**  
.49¢ .43¢ .39¢ .33¢

Jolies sandales de plage pour dames, semelles plate-forme, motifs avec fleurs et courroies.

**3.77**

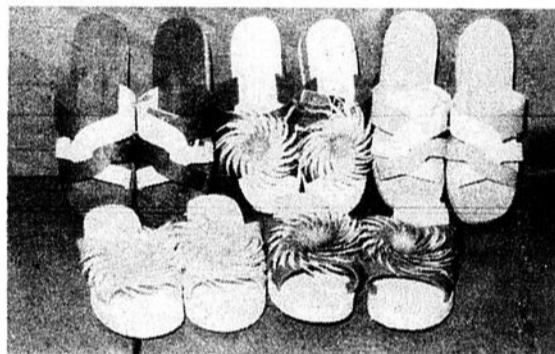

**Avis aux pêcheurs**  
Glacières en styrofoam très légères.

**1.67**

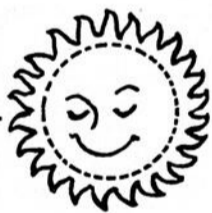

**Avis aux campeurs**

Nouveaux matelas tout usage, confortables 70 x 24, idéal pour le  
• camping • tentes • roulottes  
rég.: 8.99  
Spéc. **7.77**

Assortiment de sacs de couchage à

**15%**  
d'escompte

**"COLEMAN" 10% d'escompte sur le prix déjà réduit**

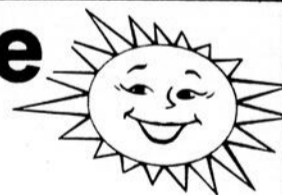

• Lanternes "Easi Lite" de luxe au propane

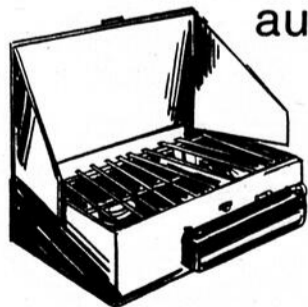

• Réchauds à camping au propane

• Chauffeurette catalytique au propane

• Combustible "Coleman"

• Glacières "Coleman" 3 modèles

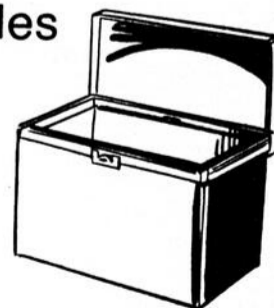

Lots de souliers Femmes  
**1.00**

**ÇA CONTINUE**  
• NOUVEAUX CHOIX •  
Enfants **2.00**

Sandales Hommes  
**3.00**



Mis à pied à l'ATC

## Les 34 Colombiens assurés d'un emploi

(J.-G.B.) Tous les Colombiens qui avaient quitté leur pays pour occuper un emploi à l'ATC de Louiseville et qui ont opté pour résider au Canada après leur mise à pied à cette usine, sont maintenant assurés d'un emploi permanent au pays. On sait que l'obtention d'un emploi est l'une des conditions imposées par l'Immigration canadienne pour qu'un immigrant obtienne son visa de citoyenneté.

Jusqu'à maintenant, près de la moitié de ces Colombiens étaient sans emploi et la CSN ainsi que le syndicat local des employés du textile multipliaient les démarches afin de leur décrocher l'emploi qui

leur permettrait de devenir citoyen canadien.

C'est chose faite maintenant, et il semble bien que c'est en Ontario que devront se diriger la majorité d'entre eux où ils pourront exercer leur métier de tisserands. Actuellement, plusieurs d'entre eux occupent différents emplois dans la région, dont quelques-uns seulement dans le domaine du textile. La plupart ont déjà obtenu ou sont en voie d'obtenir leur visa de citoyenneté canadienne.

Avec ces derniers placements, les Colombiens quitteront donc tous Louiseville qui les a accueillis

durant deux ans et qui les a défendus devant une menace de déportation après leur mise à pied à l'ATC.

Soulignons que d'ici le 25 mai, les 17 Colombiens qui ont effectué un voyage dans leur pays pour se procurer leur visa d'immigrant seront tous revenus au Québec. Quant aux 17 autres à qui on a trouvé un emploi en Ontario, ils quittaient Dorval en fin de semaine pour Bogota d'où ils reviendront au cours des prochaines semaines.

La CSN et tous les groupements qui ont appuyé les Colombiens voient donc leur effort porter fruits et le dossier des Colombiens de

Louiseville sera bientôt classé, mettant ainsi fin à ce que plusieurs ont qualifié de trafic d'esclaves.

Rappelons que la lutte pour que les Colombiens demeurent au pays ne s'adressait pas contre la loi de l'Immigration, mais bien contre le fait qu'on avait embauché des employés avec des promesses, pour ensuite les retourner dans leur pays. Le tout s'étant déroulé en l'absence du ministère de l'Immigration canadienne. Il faut préciser que depuis les débuts de l'histoire des Colombiens, l'Immigration canadienne a ouvert un bureau à Bogota, capitale de la Colombie.

Refolement des eaux

## Qui paiera la note?

(J.-G.B.) La présence de M. Léo Doyon à la dernière séance du conseil de la Paroisse a ramené sur le tapis le cas du refolement des eaux dans le sous-sol de M. Doyon.

On se souvient que M. Doyon avait avisé la municipalité de la Paroisse qu'il la tenait responsable de tout dommage causé dans le futur par le refolement des eaux dans son sous-sol. A ce moment, les membres du conseil, se basant sur les constatations des employés municipaux, précisaient que l'égoût collecteur de la municipalité était en bon ordre. On précisait à ce moment que c'était l'égoût de M. Doyon qui était bouché, entre la résidence et l'égoût collecteur.

Selon le secrétaire municipal, l'égoût serait bouché à quelque 20 pieds de l'égoût collecteur situé dans la rue, alors que M. Doyon soutient que c'est à environ 4 ou 5 pieds. De plus, précisait M. Doyon, "l'égoût ne m'appartient pas, il a été fait par le Gouvernement puis vendu à la municipalité".

Sur ce point, les discussions se sont poursuivies, le conseil

précisant qu'en aucun temps il n'était responsable des conduites reliant l'égoût collecteur aux résidences privées. On a même précisé qu'un autre propriétaire du secteur ayant éprouvé des problèmes semblables, avait défrayé le coût des travaux.

Dans tous les secteurs de la municipalité, il appartient aux propriétaires de se raccorder à l'égoût principal, lequel seul appartient à la municipalité, précisait le maire Caron.

Les employés municipaux retourneront sur les lieux pour vérifier de nouveau la situation et effectuer les réparations nécessaires, par la suite, la note sera acquittée par le propriétaire du tuyau, soit la municipalité ou M. Doyon, cette question n'ayant pas été éclaircie lors de la dernière séance du conseil.

Soulignons que les dommages causés au sous-sol de M. Doyon provenaient du refolement, non pas des eaux de l'égoût collecteur, mais des eaux de pluie de la propriété de M. Doyon. Les eaux des gouttières sont dirigées dans l'égoût et lors des fortes pluies, l'égoût ne fournit pas

## Shéma de développement

(J.-G.B.) Suite à une demande de l'Office de planification et de développement du Québec et de la Conférence administrative régionale, la Ville de Louiseville devra fournir un inventaire industriel au ministère de l'Industrie et du Commerce. Cette demande était lue lors de la dernière séance du conseil, et elle était signée par M. Gabriel Pépin, délégué régional du ministère de l'Industrie et du Commerce.

C'est à la demande de l'OPDQ et de la Conférence de développement régional qu'un shéma de développement doit être préparé afin d'évaluer la situation économique de notre région.

Le Ministère de l'Industrie et du Commerce doit produire un inventaire industriel complet et précis, et pour ce faire certains renseignements sont nécessaires.

A très court terme, la Ville doit fournir avant le 24 mai, une liste complète des industries du milieu et si possible, comparer avec le rôle d'évaluation ou de taxation. Le nom légal de la firme et son adresse sont également exigés du ministère.

A court terme, un professionnel du ministère consultera chacune des entreprises listées afin d'obtenir certaines données de base. Ce travail devra être complété pour la mi-août par le bureau régional du ministère, et M. Pépin soulignait qu'il comptait sur la collaboration de la Ville si des difficultés se présentaient au cours des consultations.

Et finalement, à moyen terme, soulignait M. Pépin, une équipe verra à obtenir des renseignements supplémentaires afin de bien situer la position économique de la région.

## Chronique des Filles d'Isabelle

Mardi le 13 mai avait lieu l'assemblée mensuelle des Filles d'Isabelle. Madame Jeannette Latourelle régente a tenu à souligner la Fête des Mères en offrant vœux et souvenirs à toutes les mamans présentes. Et elle a présenté des félicitations à deux membres qui célèbrent leur jubilé d'or de mariage, ce sont mesdames Alide Laurent et Edmond Gariépy.

Les récentes activités, lors du Repas du Jeudi Saint, la collecte annuelle pour l'Oeuvre du Cancer ainsi que les Cours d'art Culinaires ont rapporté un succès des plus encourageants.

Le 25 mai prochain aura lieu le pèlerinage provincial des Filles d'Isabelle au Cap de la Madeleine, et le premier juin ce sera le congrès Régional des F.D.I. à La Tuque. Les intéressés

devront communiquer avec Madame Robert Voisard.

Nous avons eu l'honneur de rencontrer notre animateur M. l'Abbé Arthur Auger qui était accompagné de Madame Paulette Simard Rancourt, laquelle nous a fait le portrait d'une vraie Fille d'Isabelle. Après son exposé, la discussion s'est engagée sous la direction de l'Abbé Auger. Pour résumer disons que la Fille d'Isabelle est une femme catholique qui a foi en Dieu et qu'elle doit être l'âme de la population. De longs applaudissements ont prouvé la grande satisfaction générale d'avoir pu dialoguer avec l'Abbé Arthur Auger.

Après la réunion on a servi un goûter substantiel. Merci aux organisateurs. (M.D.)

## Cà y'est, (c'est parti!)

Le Centre de Main-d'Oeuvre Etudiant fonctionne maintenant à pleine vapeur. Le local étudiant est situé, comme les années passées, au second étage du Centre Récréatif, sis au 201, rue Ste-Marie à Louiseville.

Ce local facile d'accès pour tous, abrite pour l'été une exposition de peinture et sculptures d'un artiste local. En effet, M. Gaston Poisson, personnalité bien connue du milieu étudiant, a bénévolement consenti à exposer pour le plus grand plaisir de tous une vingtaine de ses oeuvres. Pour ce faire, M. Raymond Gagnon de la Quincaillerie Caron & Gagnon, ainsi que le Club Optimiste, reconnaissant là une occasion d'aider la jeunesse de la région, ont eux aussi accepté bénévolement d'aider à l'aspect décoration

de notre local unique en son genre. Nous invitons la population en général à venir visiter notre bureau-galerie aux heures de bureau habituelles.

Le bureau offre aux employeurs un service unique. En effet, si vous désirez venir sur les lieux pour interviewer des candidats, nous vous offrons un local pour ce faire. Quant à vous, étudiants, plusieurs centaines de vos confrères et consœurs sont déjà inscrits. Pour faire de même, vous n'avez qu'à venir à nos bureaux et nos conseillers sauront vous diriger vers des possibilités d'emploi pour l'été 1975. Cà y'est, c'est parti, cet été "place aux jeunes". Paul Milot, Responsable C.M.C.E. Louiseville.

# AVIS

Salons de coiffure pour hommes

Durant les mois de **JUIN — JUILLET — AOUT**

les salons de coiffure pour hommes ci-dessous mentionnés seront fermés le samedi à 3 hres.

**VACANCES DU 22 AU 28 JUILLET**

<p style="text-align: center; font-weight: bold; font-size: 1.1em;">SALON MICHEL</p> <p style="text-align: center; font-size: 0.9em;">Michel Marcotte, prop. 21 St-Aimé Louiseville, 228-5348</p>	<p style="text-align: center; font-weight: bold; font-size: 1.1em;">LA CAMBUSE A GIL</p> <p style="text-align: center; font-size: 0.9em;">Gilles Turenne, prop. 252 Ste-Marie Louiseville, 228-5162</p>
<p style="text-align: center; font-weight: bold; font-size: 1.1em;">SALON LESSARD</p> <p style="text-align: center; font-size: 0.9em;">360 St-Laurent Louiseville, 228-4366</p>	<p style="text-align: center; font-weight: bold; font-size: 1.1em;">SALON CLAUDE TRUDEL</p> <p style="text-align: center; font-size: 0.9em;">270 St-Jacques Louiseville, 228-4364</p>

N.B. Donnez dès maintenant vos rendez-vous pour vos noces cet été. On se fait coiffer avec ou sans coupe.

TREMCO

P  
E  
I  
N  
T  
U  
R  
E  
  
L  
U  
S  
T  
R  
E  
E

TREMCLAD®

PEINTURE

ANTI-ROUILLE

Formule spéciale inhibe la rouille.  
Aucune couche d'apprêt nécessaire  
pour la plupart des applications.

aluminium

NET: ½ CHOPINE IMPERIAL (283.8 cc)

Pour bois et métal, résistant à la chaleur. Peinture ordinaire ou en spray.

Désaulniers & Frère Enr.

211, St-Laurent  
Louiseville Tél.: 228-4855

## Nouveau président optimiste

(J.-G.B.) Comme à chaque année, le comité de mise en nomination chez les Optimistes, a fait part aux membres, à la fin avril des suggestions qu'il avait retenues pour le nouveau bureau de direction.

Le mode d'élection, chez les Optimistes, comme on le sait diffère quelque peu des autres organismes en ce sens qu'un comité de mise en nomination étudie les candidatures possibles et soumet un exécutif global à l'assemblée des membres. Ces suggestions sont faites après maintes réunions, rencontres avec les membres et diverses consultations.

Le bureau de direction qui vient d'être présenté aux membres Optimistes, et accepté d'emblée par tous est



**Dr. Georges Dulac**

composé de Georges Dulac, président et de André Devish et Robert Lacerte, vice-président. Les directeurs sont: Michel Masson, Roch Deschênes, Bertrand Noël, Pierre Gagnon, Jean-Guy Gagnon, Georges Bourdon et René Julien.

Le secrétaire sera choisi par le nouveau bureau de direction. Le nouveau président entrera en fonction dans

quelques semaines et remplacera à ce poste Michel Masson.

### Trophée perpétuel

Lors d'un précédent souper, les Optimistes ont accepté de défrayer le coût d'un trophée perpétuel qui sera remis au secondaire qui se fera le plus distingué lors de la journée sportive annuelle qui se déroulera le 30 mai. Cette contribution aux polyjeux s'inscrit dans les buts du mouvement qui se consacre à l'aide aux jeunes.

### Patinage artistique

Il est maintenant officiel que 6 jeunes filles de l'école de patinage artistique du Club Optimiste de Louiseville iront suivre des cours de perfectionnement cet été à Montréal. Ces six jeunes filles pourront devenir monitrice de l'école de patinage à Louiseville.



### La Semaine 4H

Au cours de la semaine 4-H qui se déroulait dernièrement à Louiseville, près de 8,000 arbres ont été distribués à la population par les membres de ce mouvement de jeunes de Louiseville.

Quelques-uns de ces arbres ont été remis au maire de la Ville, M. Gaston Fleury par la jeune Lison Plourde, accompagnée de Mme Lise Blais, Gouvernant du Club 4-H de Louiseville.

Photo J.-G.B.

Avec six mois de retard

## Un chèque parvient à la paroisse de Louiseville

(J.-G.B.) Les rouages administratifs du Gouvernement ne sont certainement pas au XXe siècle de la vitesse si l'on considère qu'un chèque fait au mois d'octobre n'a été reçu par la Paroisse de Louiseville que le 7 avril dernier.

Il s'agissait d'une subvention du Haut Commissariat à la Jeunesse, aux Loisirs et aux Sports, subvention prévue pour les municipalités qui se sont dotées d'un animateur des Loisirs.

Le montant du chèque, \$5,000.00 serait supérieur à la somme due par le Gouvernement, mais la lettre précisait que l'excédent sera soustrait sur un prochain versement.

Souignons que selon les

nouvelles politiques gouvernementales, toute municipalité qui engage un animateur des Loisirs peut bénéficier d'une subvention égale à la moitié du salaire versé à l'animateur jusqu'à concurrence de \$8,000.00.

Le chèque de \$5,000 sera donc versé au Comité Intermunicipal des Loisirs qui voit à défrayer toutes les dépenses inhérentes aux Loisirs, y compris le salaire de l'animateur. **LA PAROISSE Y VA DE \$100.00**

On se souvient que dernièrement, la Ville de Louiseville référerait une demande de subvention de la SSJB au Comité Intermunicipal, voyant dans les ac-

tivités du 24 juin une certaine forme de Loisirs. La SSJB soulignait qu'une aide financière de la municipalité éviterait de surcharger les participants et les spectateurs.

Une demande identique faite à la Paroisse a été acceptée par les membres de ce conseil qui ont voté une somme de \$100.00 à la SSJB.

On peut se demander ce qu'il adviendra de la suggestion de la Ville de faire payer par le Comité Intermunicipal des Loisirs cette subvention à la SSJB, la Paroisse ayant accepté par résolution de verser immédiatement à même ses propres fonds une subvention de \$100.00.

# ZENITH

télécouleur  
CHROMACOLOR-II

- Nos prix sont imbattables
- Notre service est formidable
- Réparation sur toutes marques



— La différence c'est notre service —

## Normand Radio T.V.

J.C. Normand, prop.  
51 Grande Carrière — Louiseville — tél.: 228-4400

NOUVEAU • NOUVEAU • NOUVEAU • NOUVEAU • NOUVEAU • NOUVEAU • NOUVEAU • NOUVEAU

## AU PARCOURS DE PUTTING LOUISEVILLE ENR.

201 St-Augustin                      Louiseville                      tél.: 228-4991

# CREME GLACEE MOLLE

(sundaes assortis)

Ouvert maintenant 7 jours par semaine. Promotion sur le terrain. Passes gratuites.



N.B. Tous ceux et celles qui désirent se former des équipes pour jouer au Putting cet été n'ont qu'à communiquer avec le responsable du terrain.

NOUVEAU • NOUVEAU • NOUVEAU • NOUVEAU • NOUVEAU • NOUVEAU • NOUVEAU • NOUVEAU

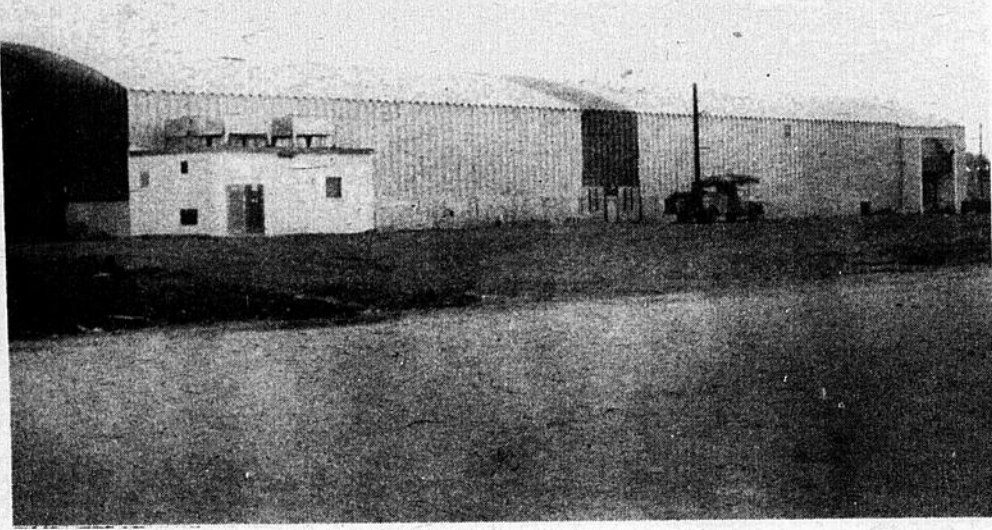

**Nouvelle figure**

La population a pu se rendre compte que depuis quelques jours, l'apparence extérieure de l'aréna était à subir de profondes transformations. Une firme spécialisée est à peindre l'extérieur, et selon les couleurs présentées lors de l'ouverture officielle, notre aréna devrait présenter une toute nouvelle figure d'ici quelques jours. Soulignons que ces travaux, accomplis avant la fin du mois de mai, bénéficient du programme fédéral Prêts 73-75, par lequel les salaires sont entièrement défrayés par le Gouvernement.  
Photo J.-G.B.

**A Yamachiche**

**La question du dépotoir n'est pas réglée**

(J.-G.B.) Lors de la dernière séance du conseil municipal de Yamachiche, il fut encore question du dépotoir, ou plutôt de son emplacement. On se souvient qu'une demande avait été faite à la municipalité de St-Barnabé pour que les ordures ménagères de Yamachiche soient transportées dans ce dépotoir. Cette municipalité avisait le village de Yamachiche qu'elle acceptait cette demande au coût annuel de \$200.00. Aucune décision n'a encore été prise par la municipalité du village qui devra en plus du \$200.00 exigé par St-Barnabé, verser une

rémunération à M. Armand Mineau, chargé de la cueillette des ordures ménagères. Il est possible qu'il y ait entente enore les deux municipalités de Yamachiche pour que les ordures ménagères soient toutes transportées au dépotoir de St-Barnabé. Yamachiche solutionnerait ainsi son problème de dépotoir, problème qui persiste dans la plupart des municipalités du Québec et qui persistera jusqu'à ce que soient créés les dépotoirs régionaux. **Don** La chorale "Les Tournesols" de Yamachiche, dont la renommée n'est plus à

faire recevoir du conseil municipal du village un don de \$25.00. Les Tournesols, sous la direction de M. Milot, participaient dernièrement au rallye chorale de la Mauricie. **A la paroisse** Du côté du conseil de la Paroisse, on discutait dernièrement de réparations de clôtures et de creusement de fossé dans les limites de la municipalité. Les autres discussions de la dernière séance du conseil municipal concernaient surtout des questions de routine et d'administration générale de la municipalité.

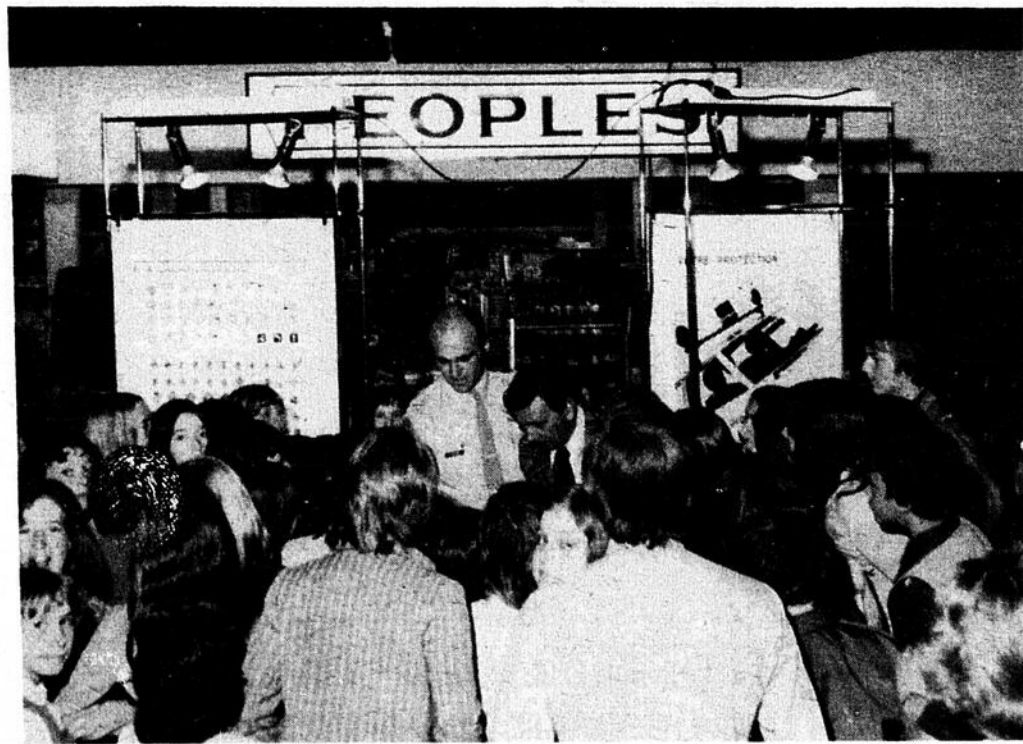

**Semaine de la police**

A l'occasion de la Semaine de la Police, la Sûreté du Québec à Louiseville avait dressé un kiosque sur le mail des Galeries de Louiseville où on retrouvait une ambulance, une auto-patrouille et l'ivressomètre. Ce dernier appareil a fortement intéressé les jeunes de l'élémentaire qui ont défilé à tour de rôle aux Galeries de Louiseville. Nous voyons ici l'agent Robert Doyon, l'un des déposés au fonctionnement de l'ivressomètre à Louiseville et le sergent Marcel Hunault en charge du poste de Louiseville. Ce dernier s'apprête à "souffler dans la baloune" après quelques consommations, ce qui donnera un 0.04 à la lecture du cadran.  
Photo J.-G.B.

"Comité de l'école institutionnelle de Louiseville"

**"Vous avez quelque chose à dire"**

Mai, mois du renouveau, mois des semis! Que ce soit quelques post sur le balcon, le petit jardin derrière la maison, les immenses champs de nos campagnes, tout est en attente d'un été rempli de promesses. Pour nous du comité d'école, voici venu le temps des récoltes, le temps de vous rendre compte de nos activités de l'année. Pour agrémenter ce devoir, un programme intéressant a été préparé: discussions en ateliers traitant de sujets tels que intégration — discipline — transport —

français — pastorale — responsabilité des parents et participation — surveillance et activités aux récréations — éducation physique — mathématiques etc... démonstration d'éducation physique et spectacle par des élèves de 2e année et 5e année... pour clôturer le tout, gâteaux et café! De plus en plus les parents ont conscience du rôle important qu'ils ont à jouer dans le domaine de l'éducation. Continuellement sensibilisés par les médias d'information à l'importance de l'école pour

l'avenir de nos enfants et de notre pays, tant au secondaire qu'à l'élémentaire, nous ne pouvons plus permettre que les "autres" prennent toutes les décisions **sans nous!** Nous avons tous quelque chose à dire alors disons-le! C'est en assistant et surtout en participant activement aux réunions de parents que nous deviendrons un élément déterminant du système d'éducation, si l'union fait la force, l'action fait le progrès... Bienvenue à tous!  
Lyse B. Arseneault, publiciste

## La Plus Belle Femme de la région

(J.-G.B.) Les Chevaliers de Colomb de Louiseville, ne voulant pas être en reste sur la Jeune Chambre viennent d'emboîter le pas pour lancer le concours de la Plus Belle Femme de la région. Ainsi, les hommes auront la possibilité de prendre une revanche sur l'élément féminin qui s'en est donné à coeur joie au cours des dernières semaines.

Les conditions du concours qui débutera le 28 mai vous seront données dans notre prochaine édition, mais les suggestions sont les bienvenues dès maintenant, avec photo de préférence. D'ailleurs comment apprécier une belle femme sans photo?

On peut noter que le concours cette année de la femme s'adresse à la

femme en général et non seulement aux filles comme l'an dernier.

Toutes les suggestions peuvent être reçues au bureau de l'ECHO ou adressées à C.P. 8 Louiseville. Les photos seront retournées à ceux qui nous en feront la demande.

Tout comme pour le concours du Plus Bel Homme, l'ECHO et les organisateurs ne se tiennent pas responsables si vos douces moitiées vous font la moue parce que vous prônez la candidature de votre secrétaire ou de la femme de votre voisin.

N'oubliez pas, le concours débute avec la prochaine édition, soit le 28 mai et comme dans le bon vieux temps, votez bien et votez souvent!

## Cours intensifs aux futurs mariés

(J.-G.B.) Tous les fiancés qui uniront leur vie au cours de l'été et qui n'ont pu s'inscrire aux cours réguliers du SPM pourront assister à compter de dimanche prochain à une série de cours intensifs qui se donneront au sous-sol de l'église de Louiseville.

L'inscription se fera à compter de 13 h 30 et trois rencontres sont prévues, soit le 25 mai et les 1 et 8 juin.

L'abbé Casaubon nous précisait que les cours réguliers de préparation au mariage reprendront à l'automne.

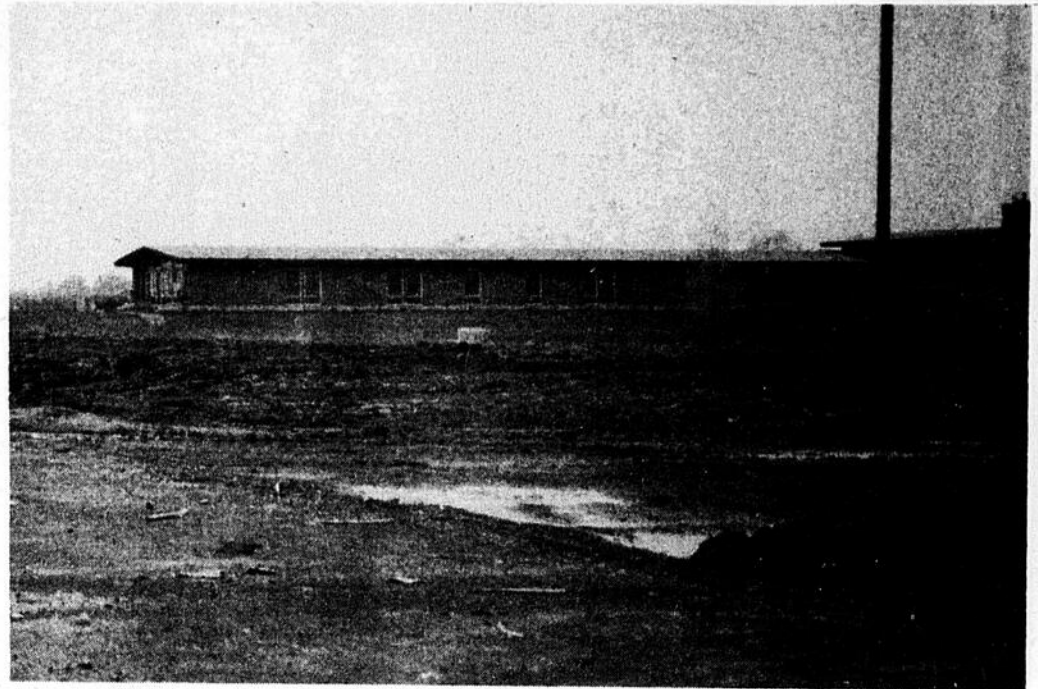

### Terrassement

La Paroisse de Louiseville vient d'entreprendre les travaux de terrassement entre le centre commercial et le Centre d'Accueil, là où un fossé a été déplacé lors de la construction du centre commercial. Une rue sera tracée entre ces deux édifices et une autre reliera le centre commercial à la 2e rue, facilitant ainsi la circulation dans ce secteur, spécialement sur la route 138 en attendant que le Gouvernement accède à la demande de la municipalité d'améliorer la circulation aux entrées du centre commercial. Photo J.-G.B.

## Reprise des conférences du psychologue Grenon

(J.-G.B.) Les conférences du psychologue Léopold Grenon reprendront à l'auditorium de la

polyvalente l'Escale de Louiseville, jeudi le 22 mai à 20 heures.

La série de conférence du psychologue Grenon avait du être interrompue à la fin de mars par l'hospitalisation du conférencier.

Les trois dernières conférences seront donc présentées les 22 et 29 mai ainsi que le 5 juin. Les sujets traités seront respectivement: les signes d'un amour enfantin, De l'amour adolescent à l'amour adulte et finalement, Corps et âme, s'aimer totalement.

Rappelons que ces conférences sont rendues possibles grâce aux Chrétiens d'aujourd'hui, section de Louiseville.

## Nécrologie

### Décès Boulanger

A Charette, est décédée Mlle Jacqueline Boulanger, fille de Sèvre Boulanger et de Edna Descôteaux. Les funérailles et l'inhumation ont eu lieu à St-Elie-de-Caxton. Nos sincères condoléances à la famille.

### Décès

Les funérailles auront lieu le 17 mai en l'église paroissiale.

A Trois-Rivières le 15 mai est décédée à l'âge de 80 ans Mme Alphonse Lesage née Marie-Louise Rabouin demeurant rue Notre-Dame Nord, Louiseville.

Les funérailles avaient lieu le 19 mai en l'église paroissiale.

### Décès Giguère



A Louiseville le 16 mai 1975 est décédé à l'âge de 70 ans 6 mois M. Laurent Giguère époux de Bernadette Trépanier et en deuxième nocces de Dorine Chiasson.

Les funérailles ont eu lieu lundi le 19 en l'église de Louiseville à 3 h 30 p.

La dépouille mortelle fut exposée: à la résidence funéraire St-Louis et Fils Ltée.

### Décès Lefebvre

A l'Hôpital St-Joseph de Trois-Rivières le 15 mai est décédé M. Donat Lefebvre, époux de Cécile Morin, demeurant à Louiseville.

Il était âgé de 69 ans et originaire de St-Justin, frère de Mlles Aline et Florence Lefebvre. L'inhumation se fit à Louiseville samedi dernier. Sympathies à la famille!

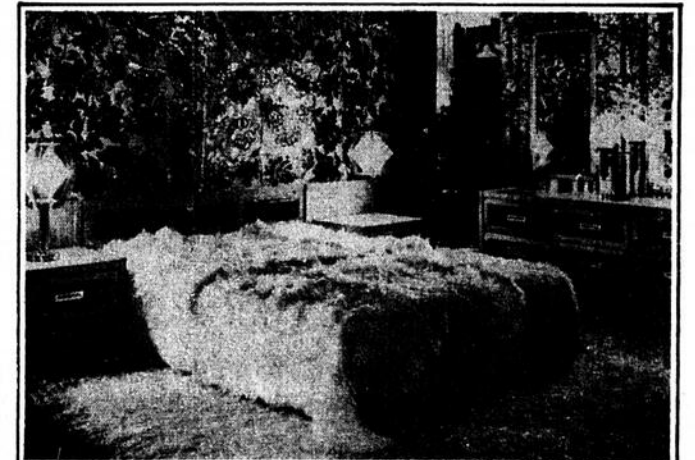

Set de chambre comprenant: lit, bureau-double, commode, miroir, à compter de

**159.00**

Aussi: matelas "Sommex" et "Dr Fuller"



**R. Désaulniers**

Meubles St-Sévère  
264-2149 et 296-3377

d  
e  
m  
a  
i

# VENTE du 22 au 31 mai

Salon de CHAUSSURES *Gélinas*  
Le Magasin pour toute la Famille

Nombre d'heures épargnées... avec cette merveilleuse laveuse de vaisselle adaptée à vos besoins

**Inqlis**

comble tous les désirs de la femme moderne et même davantage.

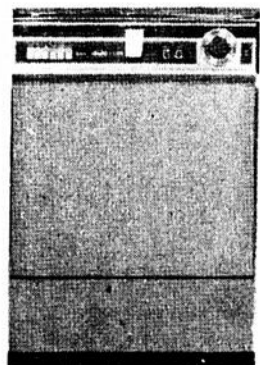

Mobile ou encastrée.

**Inqlis**

vous offre une démonstration à domicile par des experts.

**RENE JOURDAIN**

264 St-Laurent, Louiseville, 228-5252



# MARCHE St-Lauren

90 Ste-Elisabeth

B. Hémond, prop.

Longes de porc, bout des côtes env. 3 lbs. lb. <b>1.08</b>	Saucisses fumées "Mérite" 1 lb. <b>.75</b>	<b>SPECIALS ET PR</b> <b>EXCLUSIFS</b> à Mar St-Lauren		
Longes de porc, bout du filet env. 3 lbs. lb. <b>1.18</b>	Smoked Meat "Coorsh" 2 on. 4/ <b>1.29</b>	Saucisses maison lard et boeuf lb. <b>.59</b>	Radis E.U. cello <b>2/19</b>	Adouci "Rain Ba <b>.7</b>
Soc de porc roulé, fumé 2 à 3 lbs. lb. <b>1.43</b>	Café "Métro" régulier en sac de 16 on. <b>1.15</b>	Pattes de lard lb. <b>.45</b>	Catsup aux tomates "Heinz" 15 on. <b>.52</b>	Savon "Punc <b>1.</b>
Boeuf haché frais toutes les heures lb. <b>.59</b>	Huiles "Métro" 32 on. <b>1.39</b>	Oranges "Valence Sunkist" grosseur 138 la douz. <b>.59</b>	Jus de tomates "Heinz" 48 on. <b>.45</b>	Papier "Décor" <b>.3</b>
Bacon "Mérite" 1 lb. <b>1.29</b>	Papier de toilette 'White Swan' blanc, jaune, vert et rose 2 r. <b>.41</b>			
Tourtières "Mérite" 1 lb. <b>1.03</b>	Essuie-tout "White Swan" couleurs ass. 2 r. <b>.89</b>			



Salade  
de choux  
"Coorsh"  
32 on.

**.89**

**SERVICE — QUALITE**  
 Nombreux autres  
spéciaux en  
magasin non  
énumérés.

**ECONOMISEZ AVEC METRO  
 ET BOEUF MERITE**

Nous nous réservons le droit de limiter les  
quantités et de réajuster les prix dû aux fluc-  
tuations, grèves ou erreurs d'impression dans

Deux noms de co  
 tous les départements.  
 sera servi. Les prix sont  
 fermeture le samedi.

# ent Ltée Louiseville



**PRIX**  
à Marché  
Laurent Ltée

Adoucisseur de linge  
"Rain Barrel" 48 on.

**.79**

Savon en poudre  
"Punch" 42 on.

**1.09**

Papier de toilette  
"Décor" cello de 2 r.

**.39**

Cretons  
"La Belle  
Fermière"  
6 on.  
**.35**

Papier mouchoir  
"Facelle Royale"  
blanc, rose, jaune,  
lilas, 3 plis  
100 f. **.49**

Cantaloups E.U.  
chacun  
**.49**

Crème glacée  
carton 1/2 gallon  
"Métro"  
**1.19**

Fraises  
"Californie"  
chopine  
**.49**

Jus de tomates  
"Métro"  
fancy 19 on.  
**.28**

Oranges  
"Valence"  
Sunkist"  
grosseur 113  
la douz. **.93**

Pois verts  
"Métro"  
ass. choix 19 on.  
**.34**

Echalotes E.U.  
2 ppts  
**.29**

Café Métro  
instant 10 on.  
**1.99**

Pamplemousses  
"Floride"  
blancs  
8/ **.88**

Macédoine  
"Métro"  
choix 19 on.  
**.34**

Tête  
en fromage  
"La Belle  
Fermière"  
10 on.  
**.69**



**RO**  
de confiance

ements. Aucun marchand ne  
prix sont en vigueur jusqu'à la  
nedi.

**ECONOMIE — BON MAGASIN**  
Ouvert du lundi 1 hre  
au samedi jusqu'à midi.



## mot croisés québécois

problème no: 62

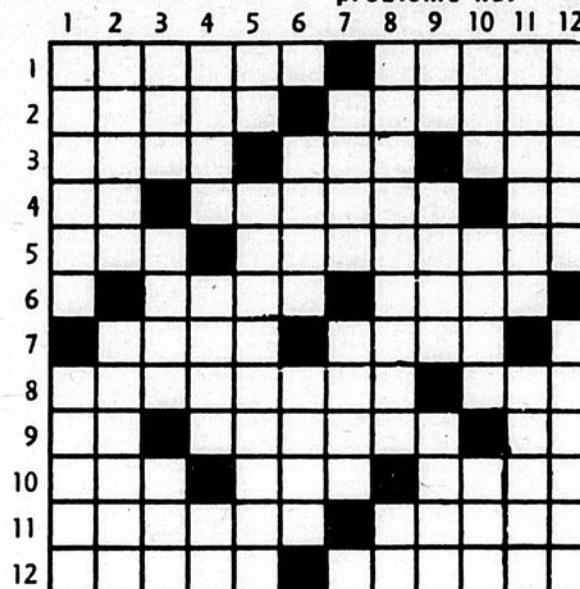

HORIZONTALEMENT

- 1- Résumé d'un livre. -- Petite ouverture en long.
- 2- Enveloppe coriace de certains fruits. -- Allées çà et là, à l'aventure.
- 3- Allégresse. -- Non apprêté. -- Puissant explosif.
- 4- Préposition. -- Qui a peu de largeur. -- Ferrure.
- 5- Trois fois. -- De-meureras.
- 6- Ancienne ville d'Italie. -- Terres entourées d'eau.
- 7- Venues au monde. -- Cache, ne révèle pas.
- 8- Ephémère. -- Mammifère rongeur.
- 9- Carte à jouer. -- Accent en forme d's couché qui se trouve sur la lettre N de l'alphabet espagnol (pl.). -- Part.
- 10- Baie des côtes d'Honshu. -- Parcourue des yeux. -- Consciencés.
- 11- Mets qui plaisent beaucoup. -- Perd pour un moment.
- 12- Fabuliste grec. -- Os de certains poissons (pl.).

2- Image sainte. -- Panniers en osier.

- 3- De bonne humeur. -- Cries, en parlant du cerf. -- Moi, en latin.
- 4- Patrie de Xénon. -- Matière pesante. -- André Pesant.
- 5- Pronom personnel. -- Pièce horizontale de bois.
- 6- Invente. -- Matières visqueuses.
- 7- Divinité de l'Amour. -- Abandonne.
- 8- Association pour la fabrication et la vente du fromage. -- Infinitif.
- 9- Infinitif. -- Régions humides proches des côtes, en Afrique du Nord. -- Prudent.
- 10- Propre. -- Crier, en parlant des chevreuils. -- Qui n'a point d'éclat.
- 11- Osas. -- Reconnu vrai.
- 12- Intentes. -- Arrêt d'un liquide organique qui circule (pl.).

1 2 3 4 5 6 7 8 9 10 11 12  
1 PARC DECAPES  
2 EMILE GARROT  
3 LEGENDIS AIA  
4 ANA THE TIES  
5 GE ARENACE E  
6 ERIGE SLAVE  
7 AMERE TREFE  
8 ANATIEF DR  
9 VAST ARIE MUR  
10 AMI AIA ATERA  
11 SENTIE AMZIS  
12 ETTERIMA TARE

VERTICALEMENT

- 1- Courbé, gauchi. -- Egale, semblable.

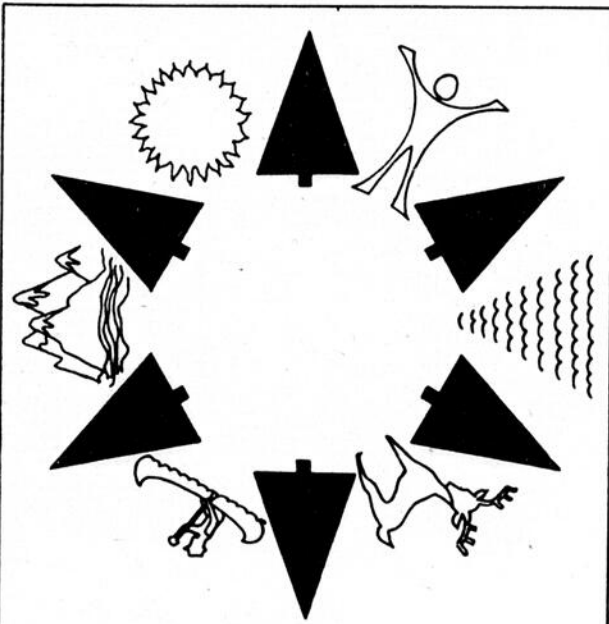

L'Arbre, lien de verdure



UNE  
PLAGE  
DANS VOTRE  
COUR ET...  
DES  
HEURES  
DE PLAISIR  
VOILA UNE  
SUGGESTION  
DE

On vous  
a préparé  
un  
bel été



**paq**  
P.A. GOUIN LIMITÉE

Nous avons aussi les  
piscines creusées  
Venez voir  
nos modèles et  
nos bons prix

VOYEZ LE VASTE CHOIX DE PISCINES QUE NOUS VOUS  
OFFRONS PAR EXEMPLE

Cette piscine **COLECO  
JAMAICA**

18' de diamètre par 48" de hauteur,  
contient 7600 gallons.  
Echelle et filtreur non in-  
clus.

PRIX PAG **\$365<sup>95</sup>**

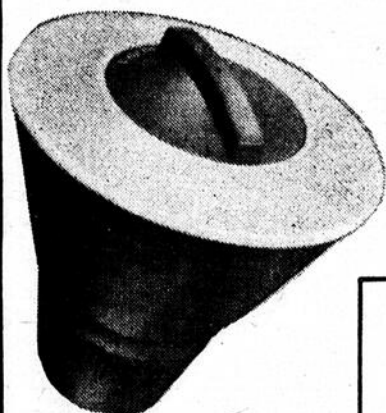
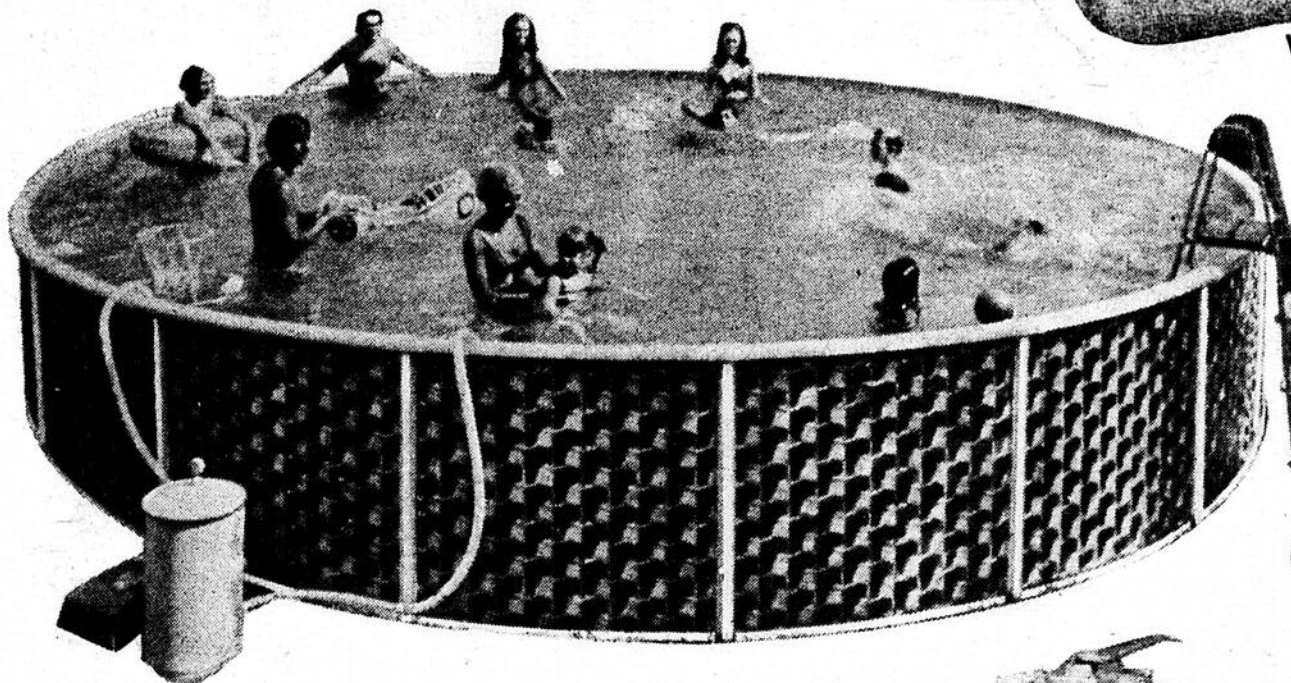

ÉPANDEUR  
DE CHLORE  
SPÉCIAL  
**\$305**

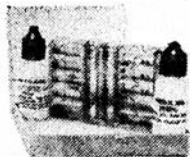

Vérificateur  
d'eau  
SPÉCIAL **\$340**

BALAYEUSES  
JACUZZI

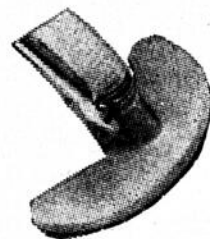

SPÉCIAL  
**\$43<sup>50</sup>**



Thermomètre  
SPÉCIAL  
**\$265**



2' x 6'  
Boyau  
SPÉCIAL **\$765**

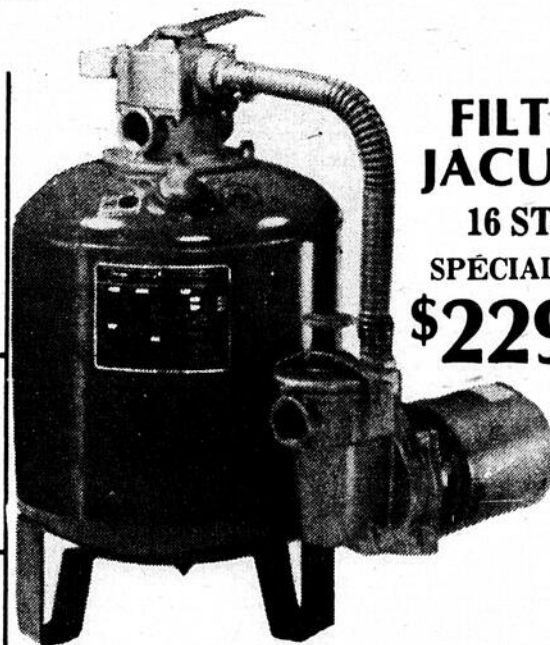

FILTRE  
JACUZZI  
16 ST1A  
SPÉCIAL PAG  
**\$229<sup>95</sup>**



ÉCHELLE  
COLECO  
AL9  
SPÉCIAL  
**\$97<sup>50</sup>**

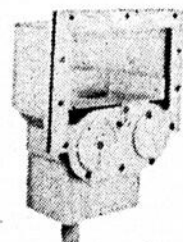

ÉCUMOIR  
MURAL  
SPÉCIAL  
**\$4200**

**paq**  
71 Des Forges  
Centre-Ville  
Trois-Rivieres  
Tel: 376-2591

**paq**  
Plaza  
de la Mauricie  
Shawinigan  
Tel: 539-5467

**paq**  
Centre  
commercial  
LES RIVIERES  
Tel: 379-6310

**paq asiner...**  
P.A. GOUIN LIMITÉE

C'EST AVOIR DU CHOIX!



**Une aide appréciée**

L'avion CL-215, qui peut transporter 1,200 gallons d'eau par voyage a été d'une aide précieuse lors de l'incendie de forêt à St-Alexis la semaine dernière. La hasard a voulu qu'au moment de l'incendie, l'avion se dirigeait déjà vers la Mauricie où un autre feu de forêt faisait rage. En cours de route, l'avion dont on n'avait plus besoin, a été dirigé immédiatement vers St-Alexis.

**JOIGNEZ VOUS  
À LA  
+  
PRENEZ PART  
À L'ACTION**



**Le dernier des géants**

Plusieurs curieux ont assisté dernièrement avec une certaine nostalgie à la chute du dernier des peupliers longeant la rue de la Fabrique. Rappelons que la Fabrique demandait à l'Hydro de couper ces arbres dont les racines endommageaient les égouts et les branches menaçaient de tomber sur les véhicules et les résidences de la rue de la Fabrique lors des journées de grands vents.

D'autres arbres seront bientôt plantés pour remplacer ceux qu'il a fallu abattre.



**Avant  
de donner  
un coup de pelle,  
donnez-nous  
un coup de fil!**

Il vient toujours un moment dans l'année, où vous vous sentez entreprenant. Une installation, une réparation, une amélioration, et vous voilà prêt à tout. Avant de creuser, assurez-vous qu'il n'y a pas de câbles enfouis dans votre terrain. Un simple coup de pelle et vous pourriez priver tout le voisinage du service téléphonique. Pensez-y.

Un simple coup de fil au service des réparations de Bell Canada évitera tout inconvénient. On vous dira s'il y a des câbles enfouis là où vous voulez vous mettre à l'oeuvre.

Ce service est gratuit. Téléphonnez-nous AVANT de creuser, sinon le fil que vous couperiez pourrait être celui de votre téléphone...

**Bell Canada**



**Bien tentant**

Pour plusieurs, un fusil serait plus pratique qu'une caméra en présence de ces oiseaux qui sillonnent le ciel en cette période de l'année. On peut également, comme c'est le cas ici, en apercevoir des centaines dans le champs, où ils cherchent quelque nourriture. Photo J.-G.B.

**Caisse Populaire  
de Charette**

222 - Du Moulin Charette

Epargne ordinaire avec assurance  
Epargne véritable  
Dépôt à terme

Prêts sur reconnaissance de dette  
Prêt sur hypothèque  
Perception comptes d'électricité  
Perception téléphone  
Services divers

Heures d'ouverture:  
Lundi, mardi, mercredi de 9 à 12h. a.m.  
de 1 h. à 4 h. p.m.  
Jeudi de 9 à 12 h. et de 1 h. à 5½ h.  
Vendredi de 9 à 12 h. et de 1 h. à 4 h.  
vendredi soir de 7 à 8

Pierre Deschênes, gérant, tél.: 221-2045

**T  
A  
U  
X  
  
A  
V  
A  
N  
T  
A  
G  
E  
U  
X**

**LIQUIDATION COMPLETE**

Des appareils électriques, modèles 1974, et échantillons de planchers, plusieurs mobiliers de différents styles, matelas, radios, couvre-planchers, etc. Ceci pour faire place à la nouvelle marchandise.

Des billets de loterie seront donnés gratuitement.

Il y aura également tirage de billets de loterie olympique.



Réfrigérateurs, cuisinières, laveuses, sécheuses, congélateurs, lave-vaisselle, stéréos et téléviseurs, dans les marques les plus prestigieuses telles que: "Bélanger" - "Léonard" - "Speed-Queen" - "Roy" - "Waste-King" - "A.G.S." - "Hitachi" et "Electrohome".

Tant qu'il y en aura. Premiers arrivés - premiers servis.

**GERARD TREMBLAY MEUBLES**

95, rue St-Denis

St-Elie-de-Caxton

tél.: 221-2080

# CASINO d'aubaines

Venez magasiner dans un endroit spacieux où le personnel courtois vous accueille avec le sourire.

Haut de patte  
de lard  
lb.

**.39**

Bâtonnets de poisson  
"haddock"  
lb.

**.79**

Tarte aux pacanes  
"Farm House" 18 on.

**1.19**

Sauce à salade  
"Miracle Whip"  
32 on.



**1.15**

Fromage tranché  
'Maple Leaf' 8 on.

**.59**

Jus de tomates  
"Del Monte"  
19 on.

**4 / .95**



Carottes  
cello  
3 lbs.

**.59**



Canettes  
liqueurs  
saveurs ass.  
"St-Castin"  
10 on.  
caisse de 24

**2.99**

Beurre  
no. 1  
"St-Castin"

**1.05**

Fraises  
fraîches  
"Californie"  
chopine

**.48**



Thé 72 sachets  
"Tetley"

**.69**

Patates frites  
congelées  
"Vally Farm"  
sac 2 lbs.

**3 / 1.00**

Détergent liquide  
"Mir"  
2-24 on.

**.89**



Eau de javel  
'Javex'  
128 on.

**.89**

**Spécial**

du lundi au mercredi soir  
Pizza 12 po.



**1.79**

**VOUS SERVIR EST UN PLAISIR**

**Casino d'Aubaines**  
**"Les Galeries Louiseville Inc."**

Place Peoples  
Mont-Joli

124, rue Fraser  
Matane

**CONSULTEZ** notre cir-  
culaire pour d'autres  
spéciaux en plus de ceux  
que vous trouverez en  
magasin



**Carnage** — La coordination des forces policières dans un secteur situé au Sud de Montréal a permis de mettre fin aux activités d'un groupe de braconniers qui se livraient depuis quelque temps à un véritable carnage comme le démontre la photo. Les agents de la conservation de la faune du ministère du Tourisme, de la Chasse et de la Pêche ont en effet procédé en collaboration avec leurs confrères de la Sûreté du Québec et de la Sûreté municipale d'Iberville à l'arrestation d'un braconnier à bord d'un véhicule-automobile au moment où ce dernier s'apprêtait à jeter des parties de chevreuil fraîchement abattu. L'animal aurait été tué la nuit en dehors de la saison normale. La collaboration des véritables sportifs permettra de dénoncer d'autres situations du même genre.

## Hausse des prêts agricoles

Les prêts consentis aux fermiers par les banques à charte ont atteint l'an dernier \$2.3 milliards, ce qui signifie qu'ils ont triplé depuis 1964, annonce l'Association des banquiers canadiens (ABC).

Ce chiffre représente une hausse de 15 pour cent sur le total des prêts en cours à la fin de l'année précédente.

Ces chiffres n'incluent pas le grand nombre de prêts remboursés à même les montants provenant de la vente des produits agricoles avant la fin de l'année.

L'ABC déclare que les banques continuent d'être la source de crédit agricole la plus considérable et la moins chère, à court et à moyen terme, parmi les prêteurs institutionnels. De plus, les banques financent de nombreux commerces étroitement liés à l'industrie agricole.

Les prêts agricoles bancaires ont connu un accroissement substantiel, grâce aux prêts à moyen terme plus nombreux, et grâce aux avis professionnels dispensés par 45 agrologues employés à

plein temps par les banques.

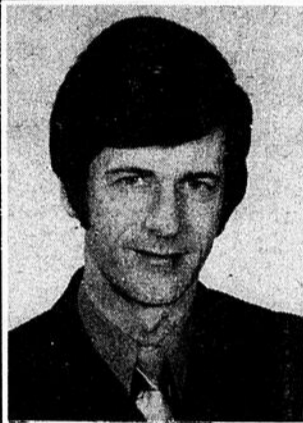
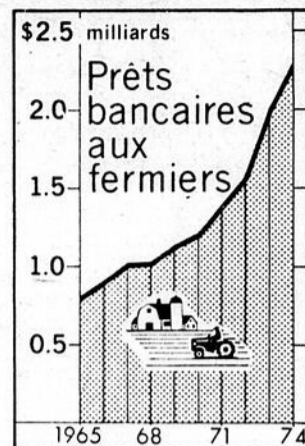

Michel Marcotte, prop.

*Pour l'été*  
une nouvelle coiffure  
pourquoi pas?

## SALON MICHEL

Coiffeur pour hommes

21 St-Aimé

Réservez dès maintenant pour mariages.  
Samedi sur rendez-vous: 228-5348

### FERME HORTICOLE ALLARD

3860 RUISSEAU PLAT  
ST-ÉDOUARD - CTÉ MASKINONGÉ

Propriétaire: BERNARD R. ALLARD

### CULTURE EN SERRES

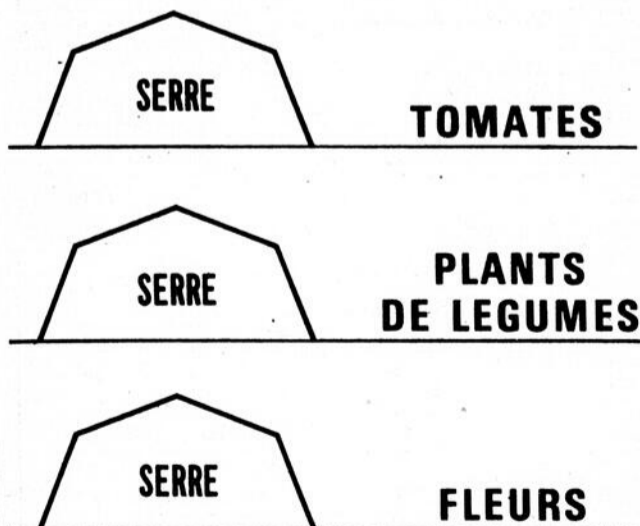

## Nouveau Service

- Changements d'huile •
- Filtreurs • Graissage •

(nous vendons les principales marques d'huile)  
pour aussi peu que:

# 7.95

## J. SICARD SPORTS

Honda • Ariens • Sno-Jet •  
Kawasaki • Canadiana

811 boul. Est, Louiseville, 228-5803

inter-loto		TIRAGE DU 2 MAI, 1975		1,113,429 BILLETS VENDUS		3,387 GAGNANTS		\$737,200.00 EN PRIX		2000 Berri (Angle Ontario) Montréal Qué. H2L 4N5, Tél.: 873-5350-53	
1er NO COMPLET	1 8 8 7 3 3 5	gagne \$125,000.	2e NO COMPLET	2 7 2 5 2 4 9	gagne \$50,000.	3e NO COMPLET	2 0 3 4 6 2 0	gagne \$25,000.			
11 billets se terminant par	8 7 3 3 5	gagnent \$5,000.	12 billets se terminant par	2 5 2 4 9	gagnent \$500.	9 billets se terminant par	3 4 6 2 0	gagnent \$500.			
96 billets se terminant par	7 3 3 5	gagnent \$1,000.	99 billets se terminant par	5 2 4 9	gagnent \$100.	107 billets se terminant par	4 6 2 0	gagnent \$100.			
1013 billets se terminant par	3 3 5	gagnent \$250.	1022 billets se terminant par	2 4 9	gagnent \$50.	1015 billets se terminant par	6 2 0	gagnent \$50.			

# bricolage & artisanat

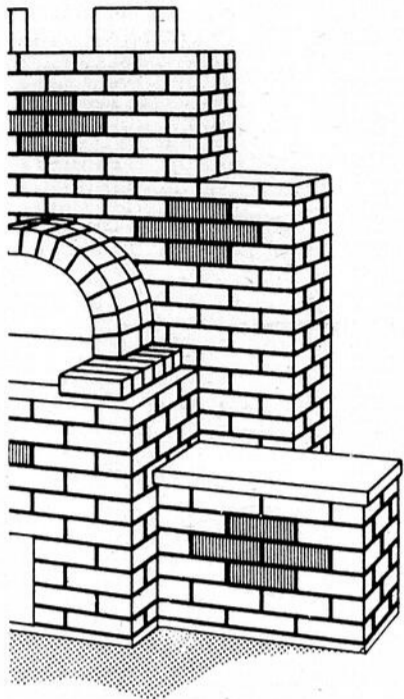

## A chacun son barbecue

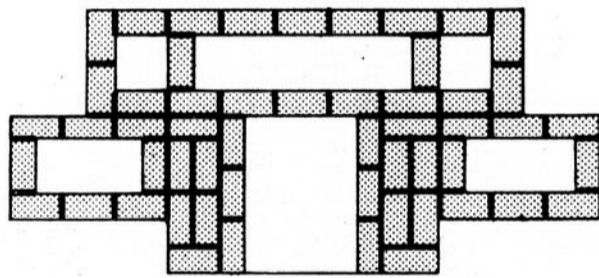
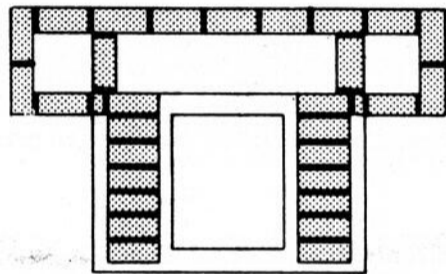

Pourquoi continuer de rêver de posséder votre foyer extérieur ou barbecue; vous pouvez en construire un vous-même, à peu de frais, et je vous le prouve!

La réalisation d'un tel projet n'est pas compliquée si vous avez un plan, spécialement préparé pour le bricoleur; un plan qui vous illustre et dit tellement tout, qu'il vous faudra faire exprès pour "manquer votre coup".

Un tel plan vous donne la liste des matériaux requis; un point où votre sens de l'économie, ou votre goût du "plus beau", entrent en jeu. La brique employée peut être de qualité supérieure ou ordinaire; vous pouvez même utiliser de la brique récupérée d'un chantier de démolition.

Vous trouvez également sur un plan de ce genre, les informations sur la préparation du béton pour la base et le mortier pour la pose des briques.

Pour la pose des briques, "pas de problème"; chaque rang est clairement illustré comme en font foi les extraits de l'un de ces plans présentés ci-haut. Vous n'avez qu'à placer les briques selon la disposition indiquée pour chacun des rangs et le tour est joué.

Pour ce qui est du modèle à choisir, vous seul pouvez être juge. Pour ce faire, voyez ceux offerts dans cette page: il y en a de toutes dimensions et à utilisations diverses. Si vous désirez également pouvoir y faire un bon feu de bois, le soir, le no 846 est tout indiqué vu que le grill et la grille s'enlèvent à cette fin. Par contre, d'autres modèles servent aussi d'incinérateurs, etc.

Faites donc votre choix parmi ceux illustrés et commandez-les moi à l'aide du bulletin de commande ci-contre!

Et si vous désirez réaliser autre chose qu'un foyer barbecue, procurez-vous la 4e édition de mon catalogue "IDÉES/BRICOLAGE". Que ce soit pour le foyer, le chalet ou le jardin, peu importe; le choix est toujours aussi varié.

Tous droits réservés: Les Éditions J. M. Doré Inc.

**NOTE:** Si ces plans vous intéressent mais que vous ne pouvez les commander maintenant vu la greve des postes, commandez-les la greve terminée: ils seront encore disponibles!



### BARBECUE ET INCINERATEUR

Le grill et la grille de 20" x 30" s'enlèvent pour brûler les rebuts. Soute à cendre sous le feu et porte à l'arrière. Remisage pratique à gauche. 7'2" de large. 655 briques. Plan no 848... \$ 3.78

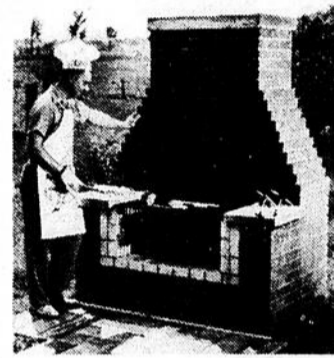

### FOYER POUR BARBECUE

Même si vous n'avez jamais posé une brique, vous le réussirez facilement. La grille s'enlève pour y faire un feu de bois le soir. 38" x 60 x 82. 600 briques. Plan no 846... \$ 3.78

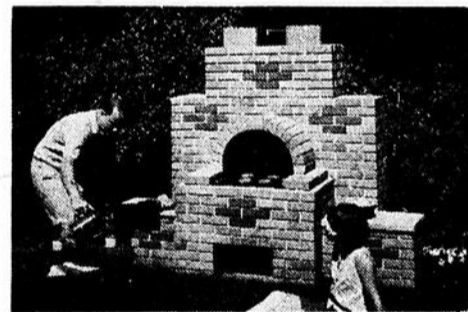

### ATTRAYANT BARBECUE

De belle apparence, il semblera avoir été fait par un professionnel. L'arche est simple à faire à l'aide des instructions fournies. 7'10" de large sur 6'5". 760 briques. Plan no 842... \$ 3.78

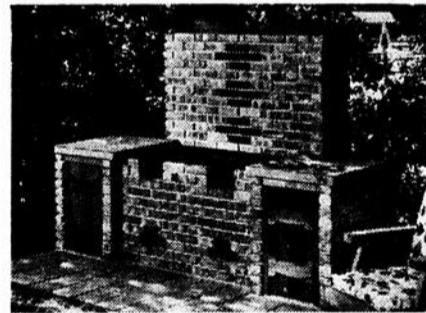

### BARBECUE DUPLEX

Un barbecue à deux places double le plaisir d'un party. Grilles avec soutes à cendre et portes arrière pour le nettoyage. Espace à remiser ustensiles et combustible, table de travail de chaque côté. 8'6" de large. 780 briques. Plan no 847... \$ 3.78

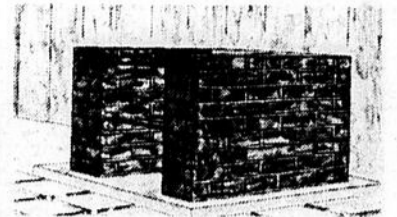

### FOYER DE BRIQUES

Facilement fait par un amateur, même s'il n'a jamais posé une brique. Seule une truelle est nécessaire. De la brique ordinaire peut être utilisée partout; il en faut environ 220. Plan no 901... \$ 2.50

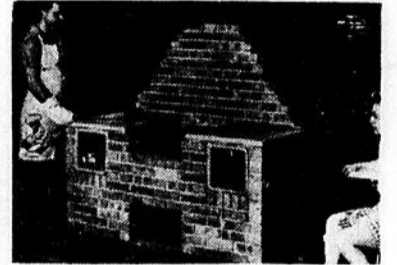

### FOYER BARBECUE

Un modèle à la fois pratique, attrayant et peu dispendieux. Table de travail de chaque côté et espaces de rangement. 68" de large — 680 briques requises. Peut servir d'incinérateur. Plan no S-849... \$ 3.78

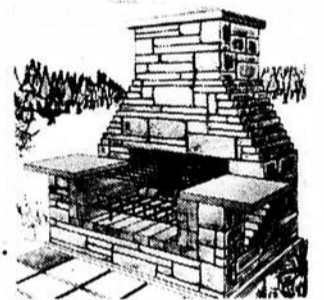

### BARBECUE EN PIERRES

Une fois que vous l'aurez réalisé, vous en serez extrêmement fier. Vous pouvez utiliser de la pierre naturelle ou artificielle, ou encore de la pierre des champs. 62" de large, 38 de profond et 88 de haut. Plan no 902... \$ 3.50

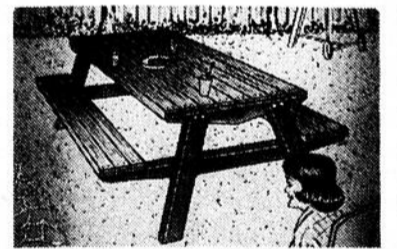

### ENSEMBLE À PIQUE-NIQUE.

La table de 31" sur 60" accomode huit convives. Un ensemble démontable d'exécution facile en pin ou en cèdre. Plan no 840... \$ 3.00

Jean-Marc Doré  
562 rue Dollard, Québec, Qué., G1N 1P4

Nom : .....

No et rue : .....

Municipalité ou ville : ..... Comté ou province : .....

S.V.P. Code postal : .....  
me faire parvenir les items marqués d'un "X"

- |  |  |
|--|--|
| <input type="checkbox"/> plan no 840 @ \$ 3.00 | <input type="checkbox"/> plan no S-849 @ \$ 3.78               |
| <input type="checkbox"/> plan no 842 @ \$ 3.78 | <input type="checkbox"/> plan no 901 @ \$ 2.50                 |
| <input type="checkbox"/> plan no 846 @ \$ 3.78 | <input type="checkbox"/> plan no 902 @ \$ 3.50                 |
| <input type="checkbox"/> plan no 847 @ \$ 3.78 | <input type="checkbox"/> catalogue "idées/bricolage" @ \$ 1.00 |
| <input type="checkbox"/> plan no 848 @ \$ 3.78 |  |

Prière d'ajouter \$ 0.20 si vous payez par chèque  
Montant inclus : \$ ..... mandat poste  chèque

L'Echo de Louiseville

## Il sera un jardin

4

\*Une chronique de jardinage préparée par le service de l'Information du ministère de l'Agriculture du Québec



### Semis de pleine terre et semis successifs

par Jacques Lafrenière, chef de la section des Services éducatifs au Jardin botanique de Montréal et membre du comité d'horticulture du CPVQ.

Votre terrain préparé, vous n'attendiez plus que le beau temps. Et voici qu'il arrive. Vous allez donc maintenant pouvoir commencer votre jardin "pour vrai".

#### Le terrain

Une dernière vérification s'impose avant de commencer les semis de votre jardin po-

tager. Avez-vous bien nivelé le sol après le bêchage? Sinon, il faudrait y voir avant de commencer, car la surface doit être aussi parfaite que possible.

En effet, toute dénivellation du terrain créera des problèmes de ruissellement au cours des arrosages ou lors des fortes pluies, en ayant pour conséquence de déplacer ou d'enterrer profondément les semences a-

vant la germination. On aura aussi des problèmes d'excès d'eau dans les endroits trop bas, ou de sécheresse dans les endroits élevés. C'est pourquoi il est bon de prévoir des allées un peu plus basses que les rangs afin de recevoir le surplus d'eau.

#### Le plan

Faites-vous à l'avance un plan de culture, en prévoyant une rotation des espèces. Déterminez la distance entre les plants, en tenant compte de l'espace nécessaire au développement de chaque espèce et de l'utilisation optimale du terrain disponible; inscrivez ces distances sur votre plan.

#### Epoque du semis

L'époque du semis en pleine terre est déterminée non seulement par la température, mais peut-être surtout par la tolérance plus ou moins grande de chaque espèce au froid et au gel: chaque plante ayant généralement besoin d'une certaine quantité de chaleur pour que la germination se fasse normalement.

Par exemple, le radis peut être semé aussitôt que le sol peut être préparé (quand le sol est assez ressuyé pour qu'une motte de terre, écrasée entre les doigts, s'égrène en fins grumeaux). Quelques vingt jours plus tard, vous récolterez des petits radis bien ronds,

de bon goût et de belle apparence. . . si vous avez pris la précaution d'éclaircir pour leur laisser suffisamment d'espace pour bien se développer.

#### Semis successifs

Pour obtenir des récoltes successives, vous n'avez qu'à échelonner vos semis au cours d'une certaine période qui variera en fonction du légume. Par exemple, vous pourrez semer des radis jusqu'à la mi-juin, parce que le radis ne supporte pas les grosses chaleurs de l'été. Dans le cas des haricots, verts ou jaunes, vous pouvez même aller jusqu'au 15 juillet.

Voici, en passant, un petit conseil au sujet des haricots. En-

fouissez les grains assez profondément (environ 2 pouces de profondeur), car les plants craignent les grands vents et se déracinent facilement. Vous pouvez aussi les renchausser pour en stabiliser le pied davantage.

#### Ordre des semis

Après les radis, que vous sèmerez au début de mai, votre jardin accueillera, à la mi-mai, les betteraves, les carottes, les navets, les épinards, la laitue frisée, le pois hâtif et les oignonnets. Puis, au cours de la troisième semaine du mois, les citrouilles, le maïs, les petits pois et les pommes de terre. Et enfin, les haricots et les concombres à la fin du mois.

## L'élégant New Era. Le plus résistant des couvre-planchers Armstrong.

Quand un St-Bernard de 180 livres décide de se planter quelque part, votre nouveau couvre-plancher fait mieux d'être assez résistant pour le prendre.

Le New Era, un produit exclusif à la Boutique du Couvre-Plancher, est fabriqué en pensant à ce St-Bernard têtard. C'est le plus résistant des couvre-planchers de vinyle en relief signés Armstrong.

Ainsi, le New Era est capable de prendre toutes les épreuves auxquelles le soumettra votre famille, et même plus.

Il se présente aussi en 4 élégants motifs (celui-ci

s'appelle Warrington) et quelque 20 magnifiques couleurs.

Le New Era est donc aussi élégant que résistant.

Venez admirer le New Era à notre Boutique du Couvre-Plancher

Ce que vous apprécierez le plus à notre Boutique du Couvre-Plancher, c'est l'aide que vous fourniront nos vendeurs.

Ils connaissent vraiment leur affaire. Et c'est important pour vous, puisque choisir le couvre-plancher qui convient exactement à votre maison n'est pas toujours la décision la plus facile à prendre.

Surtout quand vous avez sous les

yeux le plus beau choix de couvre-planchers Armstrong en ville. (Nous avons plus de 200 motifs et couleurs à vous offrir.)

Nous vous aiderons aussi dans vos idées de décoration, grâce à un ingénieux système appelé coordonnateur de couleurs. C'est une merveilleuse façon de voir ce qui s'harmonise ensemble.

Nous avons même un endroit où vous pouvez vous asseoir et réfléchir quand vous n'arrivez pas à vous décider.

Et nous ne faisons pas que promettre une installation professionnelle.

Nous la garantissons. Par écrit.

**CHARGE X**



Armstrong  
boutique du couvre-plancher

Une vraie découverte  
pour vos planchers.



**Claude Gosselin**

671 Rue Denis  
Louiseville  
228-2817



**Robert Viau Meubles**

175 Boul. St-Laurent  
Louiseville  
228-5251



# GERMAIN GAGNON



## NEW HOLLAND

présent aux Galeries Louiseville  
mercredi - jeudi - vendredi - samedi  
les 21 - 22 - 23 - 24 mai

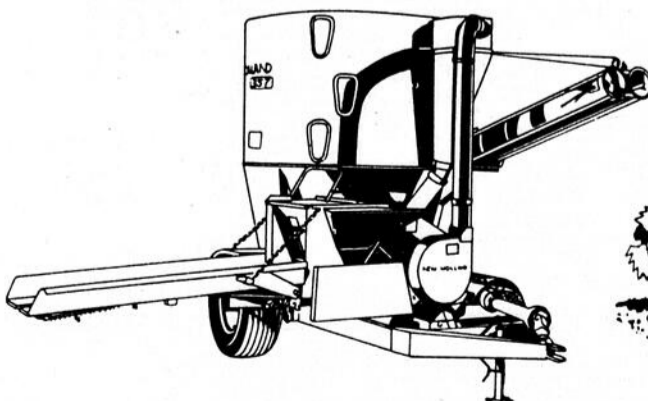
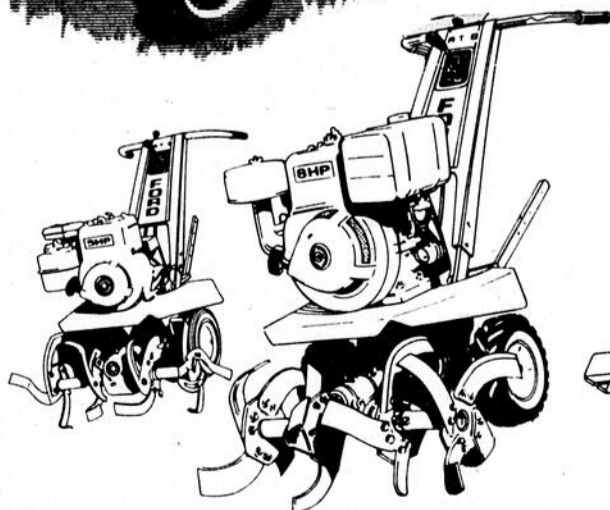
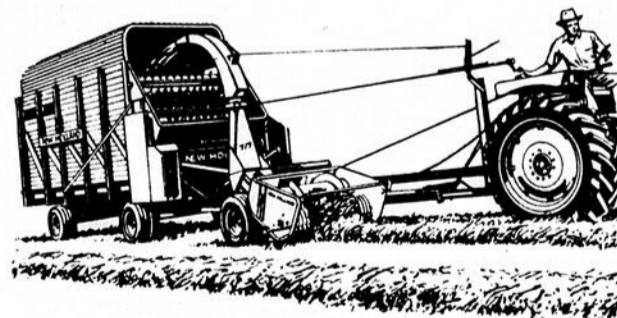
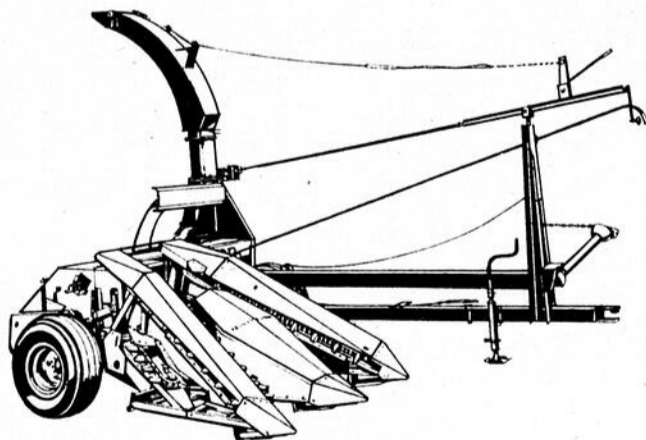
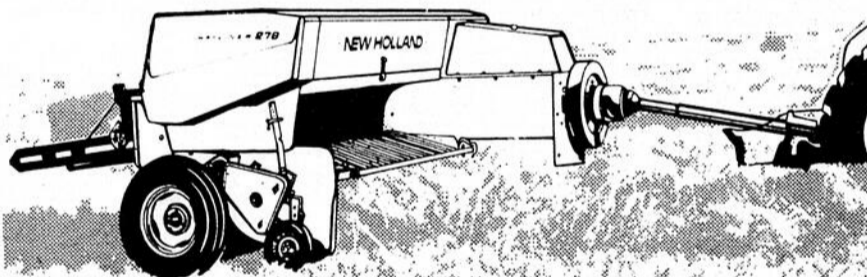
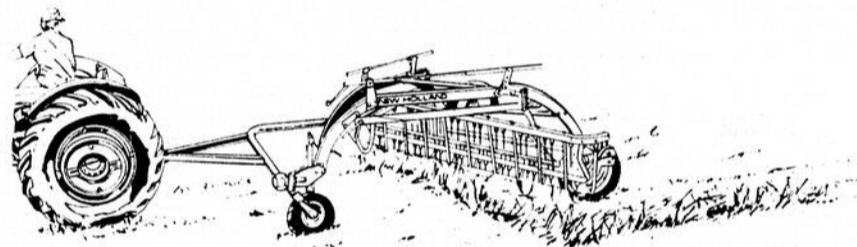
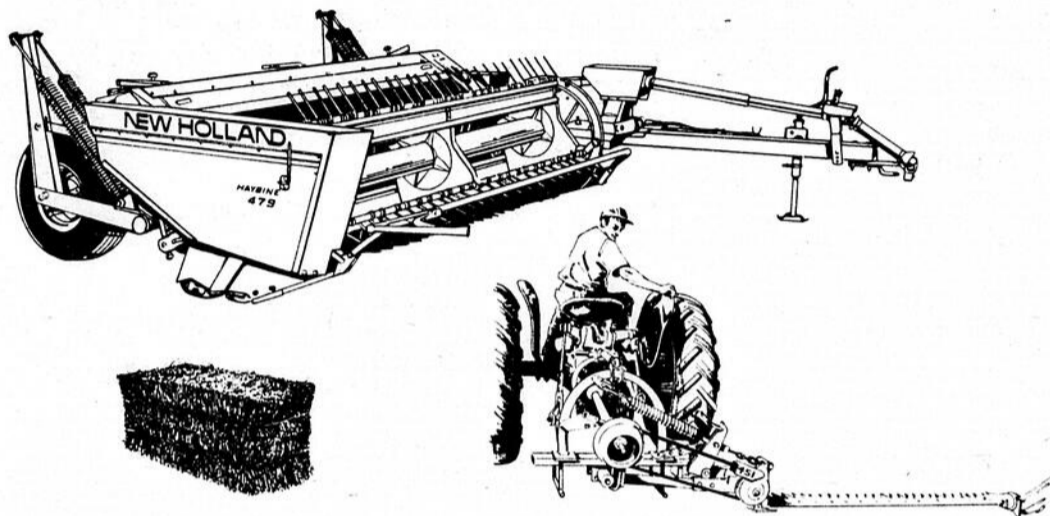
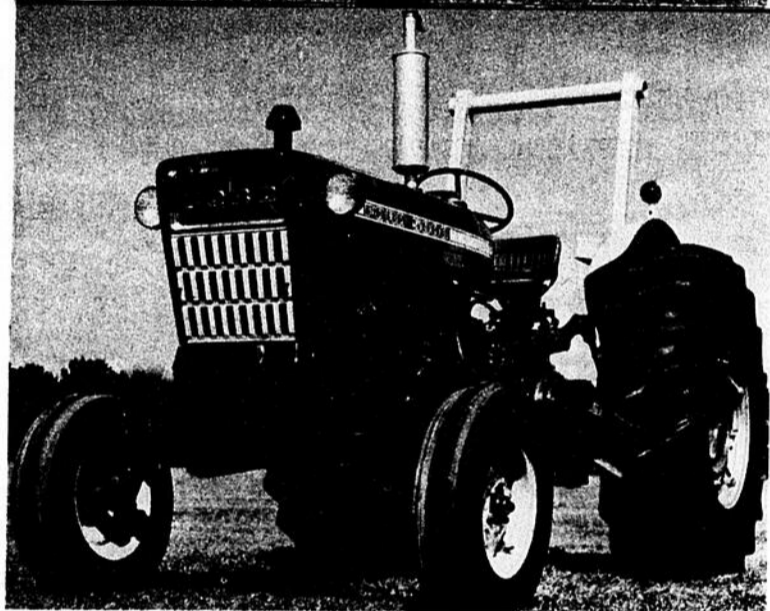

# SAVIEZ-VOUS QUE

— Depuis février 1975, on a augmenté de \$5 les allocations de dépenses personnelles allouées aux résidents des centres d'accueil pour personnes âgées. Ces allocations mensuelles couvrent les menues dépenses telles que tabac, transport et au-

tres. Les personnes de plus de 65 ans bénéficient donc d'un montant de \$55 par mois à la condition, toutefois, de recevoir en plus de leur pension de vieillesse, le maximum du supplément de revenu garanti. Celles qui ont moins de 65 ans et qui habitent également un centre d'accueil reçoivent, pour leur part, \$45 par mois.

— Si vous croyez avoir droit à un supplément à votre pension de vieillesse (on l'appelle supplément de revenu garanti), vous devez

remplir le formulaire qui accompagne votre premier chèque de pension. Ce formulaire recueille des informations sur vos revenus et permet d'évaluer votre demande. Si vous êtes éligible à ce supplément, vous devez cependant en renouveler la demande à chaque année. Vous n'avez qu'à vous procurer des formules dans les bureaux de poste ou à votre bureau local de sécurité de vieillesse.

— Pour obtenir des informations sur les différents services que vous offre le ministère des Affaires sociales, vous pouvez téléphoner au service de renseignements à Québec au numéro 643-3380 ou à Montréal au numéro 873-2580. Pour vous procurer de la documentation, vous pouvez écrire au Ministère des Affaires sociales, Service de la documentation de la Direction des communications, 1075 Chemin Ste-Foy, Québec G1S 2M1 ou au Ministère des Affaires sociales, Service des communications, 6161 Saint-Denis, chambre 3, Montréal H2S 2R5.

— En vertu de la Loi sur les services de santé et les services sociaux, toute personne peut exiger qu'un établissement fasse parvenir à un médecin ou à un dentiste une copie, un extrait ou un résumé de son dossier médical. Vous pouvez faire la demande vous-même ou par l'intermédiaire de votre médecin ou dentiste, au directeur général de votre établissement. Si on refuse d'accéder à votre requête, vous pouvez signaler le fait à votre conseil régional de la santé et des services sociaux.

## Encan

**Samedi le 24 mai à midi et trente chez: Jules Boisclair de St-Sévère co. St-Maurice. La ferme est située au no: 275 Rang St-François. Sera vendu:**

Un excellent troupeau laitier Holstein de 32 bêtes contrôlé par l'insémination artificielle depuis plusieurs années; comprenant 17 vaches laitières toutes fraîches vélées, 1 taure de 1 an, 1 taure de 2 ans, 12 veaux d'élevage, 1 taure. La moyenne de lait est de 10,000 livres de lait par vache.

Le roulant comprend:

1 trayeuse de Laval magnétique avec gros compresseur Surge Alamo, 1 Bulk Tank capacité de 27 bidons, 1 bassin de lavage De Laval, 1 réservoir à eau chaude Cascade 40, Chauffe-eau électrique. 1 tracteur Ford no 3000 Diesel avec pelle avant n'a que 1400 heures d'ouvrage. Charrue 2 versoirs. Bêches trainantes. Herse en fer 2 sections. Souffleur. Presse à foin International no 47. Râteau fileur New Holland. Conditionneur à foin. Faucheuse Ford. Wagon sur pneus de compagnie avec plate-forme. Monte-balles avec moteur. Lieuse de 7 pi. très propre. Faucheuse, charrue à chevaux. 2 chaudrons de fonte. 300 balles de foin. 100 balles de paille. 30 sacs d'avoine. Pompe à arroser. Chaînes à billots. Beaucoup d'articles de hangar. Une foule d'articles trop long à énumérer. La terre est vendue. Cantine sur les lieux.

Colbert & Frère Inc.  
Ste-Geztrude, Cté Nicolet  
Tél.: 297-2711 — 2420 (G0X 2S0)  
Encanteur licencié

## Hôpital Notre-Dame

Centre hospitalier affilié à l'Université de Montréal  
Infirmiers (ères) autorisés (ées)

Plusieurs postes vacants à temps complet. Rotation, jour, soir, nuit.

— Conditions particulières aux permanents (es) de soir et de nuit.

— Orientation spéciale de 4 semaines prévue pour les nouveaux et nouvelles diplômés (ées) des universités et cegeps.

Date d'entrée: 26 mai  
7 juillet  
4 août  
2 septembre

Pour entrevues aux personnes intéressées, s'adresser à:

Mme Rita David-Desroches,  
Bureau d'emploi,  
1560 est, rue Sherbrooke,  
Montréal, Qué.  
Tél.: 876-6930 (514)

## Hôpital Notre-Dame

Centre hospitalier affilié à l'Université de Montréal

Infirmiers(ères) auxiliaires

Plusieurs postes vacants à temps complet, Rotation, jour, soir, nuit.

Orientation spéciale de 3 semaines prévue pour les nouveaux et nouvelles diplômés(ées) de polyvalente.

Date d'entrée: 30 juin  
21 juillet  
11 août  
2 septembre

Pour entrevues aux personnes intéressées, s'adresser à:

Mme Rita David-Desroches,  
Bureau d'emploi,  
1560 est, rue Sherbrooke,  
Montréal, Qué.  
Tél.: 876-6930 (514)

14-4-75

Solidarité  
au tiers monde  
**OXFAM**

## TOUS LES PLAISIRS DE L'ETE à la portée de tous

Golf, tennis, ski nautique, natation — lac ou piscine chauffée — voile, canotage, pêche, marche, télésiège panoramique.  
Semaines à compter de \$126 en pension complète.  
Délicieuse cuisine française.

Mont  
Tremblant  
Lodge

Mont-Tremblant, P.Q.  
J0T 1Z0.  
Tél. (819) 425-2711  
Mtl. 861-6165

Postez coupon pour dépliant gratuit  
Nom .....  
Adresse .....

## NOTRE TONDEUSE ROTATIVE RÉGULIÈRE, 3-LAMES MONTÉES AU CENTRE

# 1/2 PRIX

LORSQUE VOUS ACHETEZ UN TRACTEUR ALLIS-CHALMERS DE 20 C.V.

TRACTEUR DE JARDIN MODEL 720

En dix ans, nous n'avons pas vu d'offres semblables... Venez vous renseigner sur notre politique d'échange et sur la gamme complète d'outillage de pelouse et jardin Allis-Chalmers.

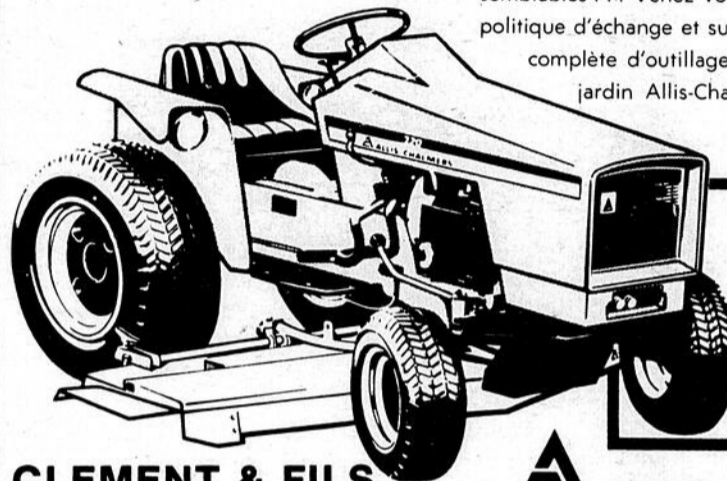

- commande hydrostatique
- engrenage 3 vitesses
- démarreur électrique
- soupape hydraulique jumelée
- prises de force à l'avant et à l'arrière avec embrayages électriques
- instruments pour toutes les saisons

CLEMENT & FILS

161 Pied de la Côte  
Maskinongé  
Tél.: 227-2023



ALLIS-CHALMERS  
OUTILLAGE DE PELOUSE ET JARDIN

L'offre de la tondeuse se termine le 25 mai 1975.

**METRO**  
WALTER LEMAY, prop.  
St-Alexis-des-Monts 265-2049

**METRO**  
ELOI LEVASSEUR, prop.  
St-Paulin 268-2028

Longes de porc, bout du filet, lb. **1.18**

Soc de porc roulé, fumé, "Merite" 2 à 3 lbs lb. **1.43**

Bacon "Merite" V.P. 1 lb **1.29**

Saucisse fumée "Merite" 1 lb. **.75**

Saucisse porc et boeuf "Merite" 1 lb. **.75**

Tourtières "Merite" 1 lb. **1.03**



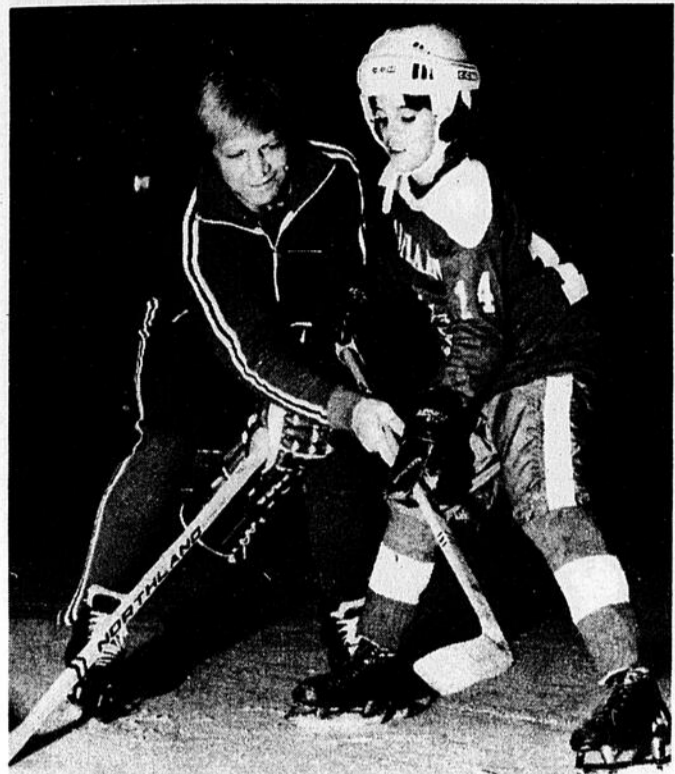

Grand Frère Honoraire du Canada et étoile de l'équipe de hockey des "Jets" de Winnipeg, Bobby Hull consacre une grande partie de ses loisirs et de ses efforts à de jeunes garçons orphelins de père. Nous le voyons ici révéler au jeune Gerry Normandin les secrets qui ont fait de lui l'un des plus grands pointeurs de tous les temps.

## Les Grands Frères Lancent Leur Campagne Nationale

A une époque où les bouleversements socio-économiques entravent de plus en plus la croissance et le développement de la jeunesse, il est vraiment navrant de voir un jeune garçon se retrouver soudainement sans père, au moment le plus critique et à la suite d'événements qu'il ne parvient pas toujours à comprendre. C'est à essayer d'atténuer les conséquences de cet état de fait que les Grands Frères consacrent plus que jamais leurs efforts. Il existe aujourd'hui au Canada près de 6,000 jeunes garçons orphelins de père qui, grâce aux Grands Frères (des adultes qui s'offrent bénévolement à aider ces garçons tout au long de leur adolescence) sont plus à même d'atteindre leur pleine maturité. Bien qu'il y ait, un certain nombre de jeunes garçons qui bénéficient de l'aide des Grands Frères, on estime malheureusement à 90,000 le nombre de ceux qui n'ont pas encore cette chance.

Conscients de ce problème, les Grands Frères du Canada ont lancé leur première campagne nationale; ils espèrent ainsi réunir les fonds nécessaires à leurs aspirations, susciter un plus grand intérêt dans le public et parvenir au recrutement d'un plus grand nombre de Grands Frères. Ce mois-ci à Winnipeg, M. James D. Lewis, Président de la Prudentielle d'Amérique, Compagnie d'Assurance, Opérations au Canada, et Président du Comité chargé de réunir des fonds pour les Grands Frères du Canada a lancé la campagne en remettant la contribution de sa compagnie à Bobby Hull,

étoile de l'équipe de hockey des "Jets" de Winnipeg et Grand Frère Honoraire du Canada.

Monsieur Lewis a défini quels étaient les objectifs de la campagne: procurer aux agences déjà implantées dans tout le Canada l'aide nécessaire à leur renforcement et en



### Sur le plan international

L'Imprimerie Gagné de St-Justin, maison éditrice de l'ECHO de Louiseville était présente au premier Salon International du Livre lequel groupait près de 500 exposants. L'Imprimerie Gagné offrait à la vue des visiteurs, commerçants et public, quelques exemples des ouvrages imprimés à St-Justin.

Plusieurs contacts ont été établis par les représentants de l'Imprimerie Gagné et on envisage la possibilité d'imprimer pour des maisons d'édition européennes.

MM. Claude Gagné et Jean-Pierre Gagné ont représenté l'Imprimerie Gagné au cours des quatre jours d'exposition.

Photo J.-G.B.

même temps donner au bureau national les moyens de travailler en collaboration directe avec les localités qui sollicitent les conseils et les compétences de ses membres quant à la mise sur pied et au développement d'un programme.

Pour de plus amples informations à propos des Grands Frères et si vous voulez savoir comment participer dans votre localité à une oeuvre des plus utiles, écrivez à: "Les

Grands Frères du Canada" Room 404, 460, Main Street East, Hamilton, L8N 1K4. Les dons envoyés, au titre de la campagne nationale devront parvenir aux Grands Frères du Canada à l'adresse ci-dessus. Un reçu aux fins d'impôts sera établi par le Bureau National.

Venez tous en aide aux Grands Frères; d'innombrables jeunes garçons orphelins de père ont besoin de leurs conseils et de leur protection.

Eux + vous = nous

**OXFAM**

Commission Scolaire  
de GrandPré  
Mise en candidature

## Avis Public

EST PAR LES PRESENTES DONNE par le soussigné, Président d'élection de la susdite Commission scolaire, QUE: —

Le 2 juin 1975, de midi à deux (2) heures, dans la salle du Conseil de l'Hôtel de Ville située au numéro 105 St-Laurent à Louiseville aura lieu la MISE EN CANDIDATURE DE cinq (5) Commissaires d'écoles.

- QUARTIER NO. 4: Ville de Louiseville, Partie Ouest.
- QUARTIER NO. 6: Maskinongé.
- QUARTIER NO. 9: Ste-Ursule.
- QUARTIER NO. 12: Ste-Angèle-de-Prémont.
- QUARTIER NO. 13: St-Sévère.

Que si la votation est nécessaire, elle se tiendra lundi le 9ième jour du mois de juin 1975.

DONNE A LOUISEVILLE CE 20ième jour du mois de mai mil neuf cent soixante-quinze.

Jean Chevalier,  
Président d'élection.

BRISSETTE AUTOMOBILE LTEE — 836-6231

BRISSETTE AUTOMOBILE LTEE — 836-6231

## BRISSETTE Exclusif DUSTER "75"

### Équipement

ALLUMAGE — système d'allumage électronique sans pointes de rupteur ni condensateur. Réduit les frais d'entretien, les échappements et facilite le démarrage

CARROSSERIE — structure monocoque, robuste et résistante. Traitement anti-rouille en 7 étapes

DIRECTION — manuelle (sauf la Valiant Brougham) (servo-direction, Valiant Brougham) Volant à 3 rais et colonne absorbe-chocs. Colonne verrouillable

FREINS — système double, freins AV à disques auto-réglables, moteurs 8 cylindres. Freins AR à tambour et garniture amalgamée

SUSPENSION — AV: barres de torsion, AR: ressorts à lames. Amortisseurs Oriflow

TRANSMISSION — manuelle à 3 vitesses (sauf Valiant Brougham) Torqueflite automatique à 3 vitesses (Valiant Brougham)

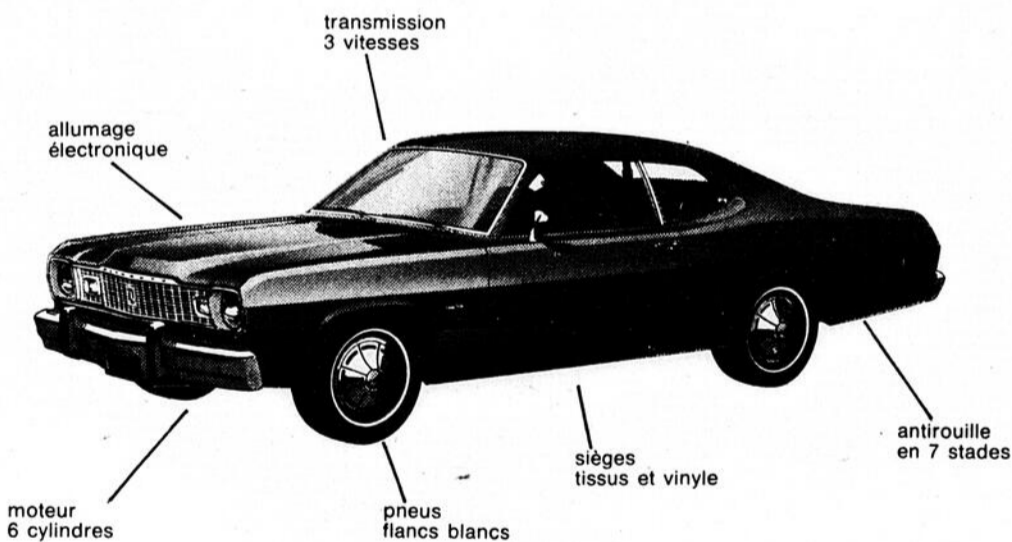

SPECIAL  
**\$3,478.00**

Garantie "Pas d problème"  
1 an Pas de millage

836-6231

Nos modèles 75: toute essence,  
avec ou sans plomb.



Dépositaire:  
— Chrysler — Dodge — Plymouth  
— Camions Dodge  
— Val-Bar P.M.C.  
— Bombardier  
— Département sport

*Brissette*  
AUTOMOBILE LTEE  
BERTHERVILLE 836-6231

BRISSETTE AUTOMOBILE LTEE — 836-6231

BRISSETTE AUTOMOBILE LTEE — 836-6231

**pelouses**

Enlevez les débris de l'hiver sur les pelouses et autour des parterres avec un râteau à dents flexibles. Le jardin aura une apparence plus agréable et la pelouse aura une chance de respirer.



Lorsque vous pouvez marcher sur le sol

sans laisser d'empreinte, appliquez un fertilisant comme le Vigoro doré qui fera verdifier votre pelouse et la conservera telle quelle toute la saison. Prenez connaissance du mode d'emploi sur le sac et appliquez le fertilisant avec épandeur que vous pouvez louer chez votre pépiniériste local.

Si la pelouse semble clairsemée, appliquez des semences de bonne qualité. N'attendez pas qu'il soit trop tard. Une fertilisation et ensemencement hâtifs sont préférables. Les pluies du printemps font le reste.

# GRANDE VENTE

## *estivale*

du 15 au 24 mai

### S. Dubé Chaussures

52 St-François-Xavier  
Louiseville 228-4844

Grand choix de souliers  
hommes • dames • enfants

A PRIX TRES REDUITS



## Roger Lemay Pharmacien

Autrefois Pharmacie Louiseville — 290, St-Laurent  
B.A. — B.S.C. — B.P.H. — L.P.H. — D.P.H.



**Les plus bas prix en pharmacie  
ouvert tous les soirs**

Avec ce coupon

**PSSST**  
shampooing  
rég.: \$2.25  
**SPECIAL 1.19**



Avec ce coupon

**TAMPONS PLAYTEX**  
en 30  
rég.: \$1.96  
**SPECIAL 1.39**



Avec ce coupon

**KAOPECTATE**  
rég.: \$2.00  
**SPECIAL .99**



Avec ce coupon

**BUFFERIN**  
en 100  
rég.: \$1.79  
**SPECIAL .69**



Avec ce coupon

**Test de grossesse**  
**2.99**  
résultats en  
quelques minutes

Avec ce coupon

**FINITION  
DE FILMS**  
12 photos couleurs  
**2.99**

**228-2770 ou 228-4608**

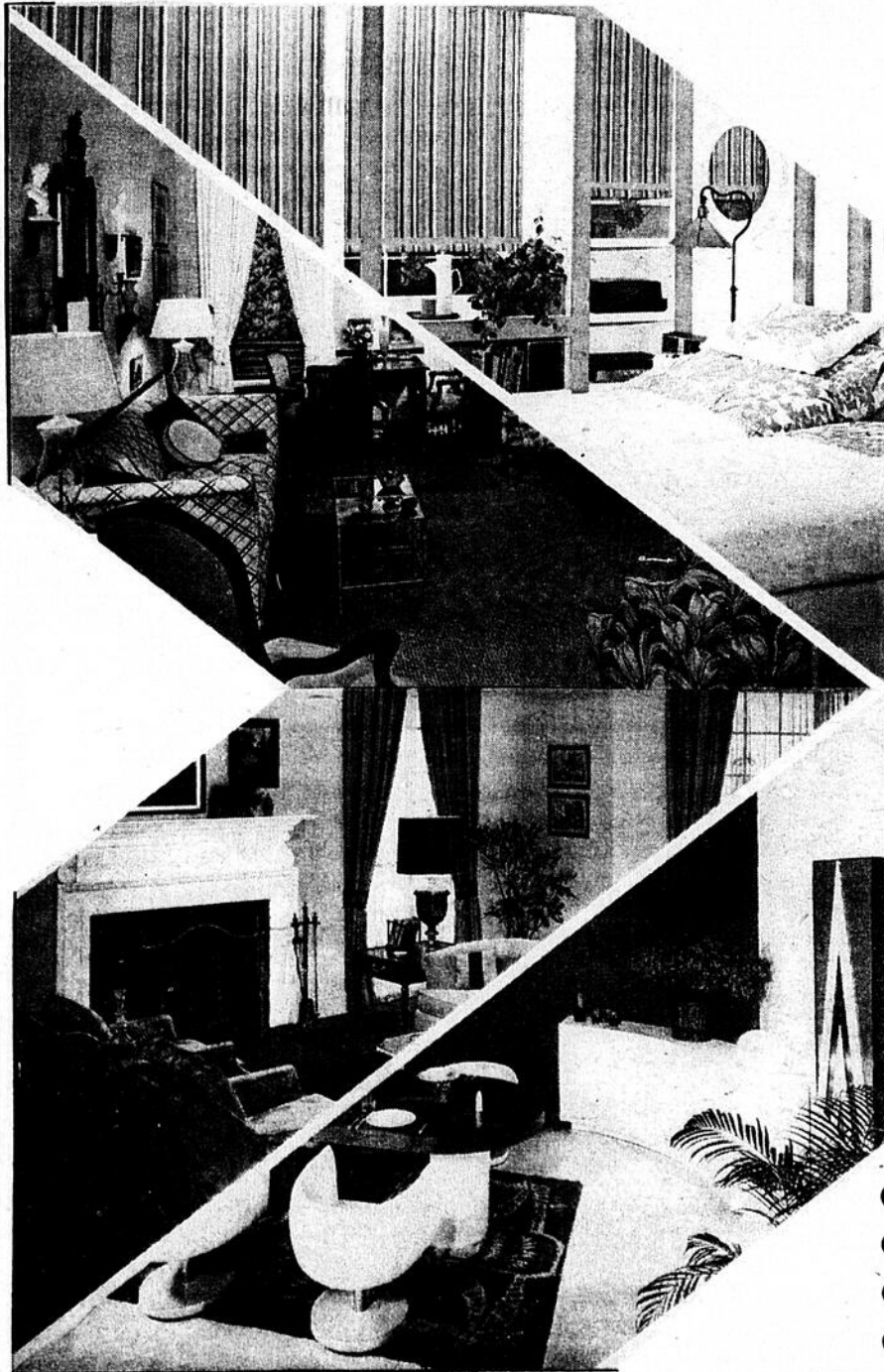

## Centre de décoration Clémence Enr.



Claude Gosselin, prop.

**228-5816**

**aux Galeries Louiseville**

### LE PLUS GRAND

Centre de décoration  
de la région

**PRES DE 1,000  
rouleaux**

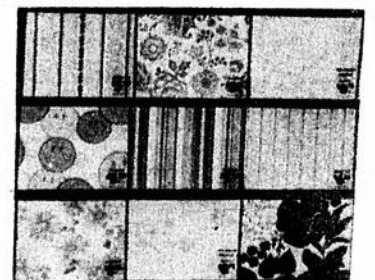

de papier-tenture  
motifs et couleurs variés  
Rég.: \$5.95

**Spécial  
\$2.50** le rouleau simple

- Peinture "Glidden"
- Pinceaux — Cadres — Miroirs — Colle
- Articles de chambre de bain
- Prélarts — Tapis — Tuiles — "Instant Plumber"

# Sports

Ligue de baseball rurale "Albert Gaucher"

## Les Aigles humilient le Charette 25 à 5

### St-Alexis et Maskinongé se livrent une belle bataille

En fin de semaine dernière dans la Ligue Rurale du président Fernand Ferron, les Aigles de Ste-Ursule ont écrasé l'équipe de Charette au compte de 25 à 5. 22 coups sûrs ont été frappés par les Aigles et seulement 4 par les hommes de Clovis Boulanger.

Jean Caron, jeune joueur prometteur pour les Aigles, a largement contribué à la victoire des siens en hissant 4 coups sûrs en lieu sûr en 6 présences au bâton dont un coup de deux buts pour 2 points produits. Claude Lambert fut bon également pour 3 hits dont son premier circuit dans la Rurale. Marcel Garceau fit résonner son coup de bâton pour la première fois



Jean Caron Ste-Ursule

cette saison avec 3 hits dont un coup de quatre buts et L. Deveault joua une excellente partie de 4 points produits dont un circuit. Yvon St-Pierre en plus de s'être mérité son premier gain cette saison claqua pour 2 doubles.

Du côté du Charette, René Turner fut le meilleur avec un double. A noter que les Aigles ont compté la moitié de leur point à la 2e manche avec 13 points, ce qui était nettement suffisant.

Ste-Ursule, 25-22-2.

Charette, 5-4-5.

#### St-Alexis divise son programme double

A St-Alexis, les Braves ont été vaincus 5 à 4 par les Tigres de Maskinongé, mais si ce n'eût été de 1 manche désastreuse qu'ont connu les Braves à la 6e manche, ces derniers auraient emporté 4 à 3. Luc Rinfret qui a remporté sa 2e victoire de la saison a nettement sauvé sa propre partie avec un double opportun d'un point produit à la 6e manche. Yvon Gagnon a joué une partie des plus formidables pour les Tigres avec trois coups sûrs en autant de présences. Yvon Alarie y alla de 2 hits, Normand Gervais et Jacques Lincourt frappèrent les 2 autres coups sûrs. Du côté des Braves, Gérard Giguère fut le meilleur avec une moyenne de .1000 soit 2 coups sûrs en 2 présences au marbre dont un circuit. René Arseneault a également fait belle figure avec 2 hits dont une dou-

ble. A nouveau, Yvon Gervais fit son apparition au monticule à la 6e manche, alors que Rinfret était en difficulté et ce dernier a pu retirer par la suite 3 frappeurs sur trois prises. J. Paul Goudreau fut débité de la défaite, mais ce dernier a lancé une partie des plus fantastiques.

#### Giguère claque à nouveau

Dans sa 2e partie de la journée de dimanche, les Braves ont eu raison des Loups de Louiseville au compte de 7 à 4. K.L. Lemay fut crédité de la victoire pendant que Michel Pombert fut débité de la défaite. Gérard Giguère continua son beau travail au bâton avec 2 coups sûrs soient 2 doubles. Alain Arseneault fit encore mieux avec trois hits et Serge Michaud y alla de 2 coups en lieu sûr dont un coup de deux-buts. Pour les Louisevilliens, Jacques Vallières, Gaétan Ferron et Michel Latour hissèrent chacun 2 coups sûrs. Les 4 points de Louiseville furent réussis à la 5e manche, alors que les Braves menaient par le compte de 7 à 0.

#### Yves Doucet aide les Etincelles avec un circuit et 5 points produits

A St-Ignace, ces derniers ont été vaincus 13 à 4 par les hommes de André Lauzon. J.-Guy Alarie fut crédité du gain et Michel Latour encaissa son premier revers. Yves Doucet aida grandement dans la victoire avec un coup de quatre buts et 2 doubles dont 5 points produits. Bernard l'Heureux claqua également pour le circuit et J.-Guy Alarie en fit de même alors qu'il expédia une ofrande de Latour de l'autre côté de la clôture pour son premier circuit dans la Rurale. J.-Guy frappa également un double. Lucien Gaboury dut se



Yvon Gagnon Maskinongé

signaler avec 3 simples. Pour les Jets, Christian Valois s'est le plus distingué avec un double et un simple.

#### Deuxième victoire des As de St-Paulin

Denis Dampousse remporta sa première victoire cette saison pour aider les As à une victoire de 7 à 5 sur les Riverains de Yamachiche. Michel Bourassa fut débité de la défaite. France Côté dirigea l'attaque au bâton pour les As avec 3 hits. Luc Dampousse, Germain Renière, J.-Guy Dupuis et Luc Michaud hissèrent chacun 2 coups sûrs. Mario Fafard frappa solidement pour les Riverains avec 3 coups en lieu sûr dont un double. Les Riverains avaient bien parti le match avec 4 points à la 1ère manche, mais ont pu compter un seul autre point à la 9e manche. Ce fut un très beau match car les lanceurs se sont livrés un beau duel.

## L'hôtel Berkeley Beach

Croyez-le, ou non  
**JAMAIQUE** aller/retour  
**\$239.00** Séjour de 7 nuits, 8 jours

**INCLUANT:** Avion aller/retour, Montréal-Montego Bay • Taxe d'aéroport au départ de Montréal • Transferts aller/retour entre l'aéroport et l'hôtel en Jamaïque • Chambre d'hôtel (2 personnes par chambre) air climatisée, vue sur la mer avec balcon individuel pour chaque chambre • Cocktail de bienvenue.

**CHARGES ADDITIONNELLES**  
Taxe et Service • Repas

**DÉPARTS DE MONTRÉAL**  
Samedi le 3 mai  
Samedi le 10 mai  
Samedi le 24 mai

**RÉSERVATIONS:** Communiquez directement à 514-849-7351 ou écrivez les hôtels Berkeley International, 1188 ouest, rue Sherbrooke, Montréal, Québec.

Propriétaire  
**LES HÔTELS BERKELEY INTERNATIONAL**  
une compagnie Québécoise.

## ENCAN

Chez René-Paul Déry  
188 Rivière Sud Est  
Maskinongé

**Samedi le 24 mai 1975 à 1.30 hre de l'après-midi**

Sera vendu un troupeau comprenant:  
18 vaches à lait dont 2 vèlant sous peu  
1 taure de 2 ans — 1 boeuf de 1 an — 1 boeuf de 2 ans — 1 boeuf de 3 ans

L'ENCAN AURA LIEU BEAU TEMPS MAUVAIS TEMPS  
Condition de l'encan: Argent comptant ou Prêts de banque acceptés

Pour information s'adresser à  
LESAGE ET FRERES INC.  
570 Principale  
St-Léon Co. Mask.  
Tél.: (819) 228-2235

Nous sommes toujours à votre disposition pour tous genre d'encans.

## PERREAULT SPORTS

199, rue St-Laurent Louiseville Tél.: 228-5730

### CAMPEURS

VASTE CHOIX DANS LES MARQUES:  
"Woods" — "Coleman" — "Garcia" — "Thermos" — "Zebco"

VENEZ VOIR CHEZ-NOUS L'ASSORTIMENT D'ARTICLES DE PÊCHE ET DE CAMPING LE PLUS COMPLET. JAMAIS VU A LOUISEVILLE.

"ZEBCO" — "BERKLEY" — "JOHNSON" — "PENN" — "MATCH" — "WILLIAMS" — "SUTTON" — "VELTIC" — "DAIWA" — "REBEL" — "RAPALA"

**Gratis**  
chandail "T-Shirt" avec tout achat d'un gant de base-ball

**Canots "Nautilex" de polyéthylène 11'-12'-14'**  
(Nous avons aussi canots pneumatiques)

**Spécial à 259.50**

**PERREAULT SPORTS**  
199, rue St-Laurent Louiseville Tél.: 228-5730

# Le gérant d'estrade



**Jean-Jacques Lajoie**

M. Paul-Aimé Clément de Maskinongé a révisé ses positions et commanditera à nouveau une équipe de balle-lente à Maskinongé dans la Ligue Molson. M. Clément commanditera l'équipe Allis-Chalmers dont Yvon Alarie et Normand Gervais en seront les capitaines d'équipe. Merci M. Clément, pour votre aide

précieuse dans la Ligue Molson et bonne chance avec votre équipe.

xxx  
A Ste-Ursule dimanche dernier, c'était quasiment une partie de Football que les amateurs de baseball de la rurale ont été témoins. Les Aigles ont écrasé le Charette 25 à 5.

xxx

La Ligue Molson ouvrira sa saison lundi le 26 mai 75 à Maskinongé. Les parties seront disputées tous les lundis à 7.15 P.M., 8.30 P.M., et 9.30 P.M. 4 équipes feront partie de la Ligue dont l'équipe Allis-Chalmers (Y. Alarie et N. Gervais), Bar Salon Chez Jacques, (L. Beaudin & J. Lincourt), Garage Cormier & Fils, (C. Cormier & L. Branchaud), et Brevuage Fiesta, (P. Grenier & R. Lessard)

xxx

La Ligue Commerciale du Comté de Maskinongé opérera à 6 équipes cette année. Louiseville, Yamachiche, Ste-Angèle, P. Caillette Inc de Maskinongé, Ste-Ursule et Auberge des Colverts de Maskinongé feront partie des cadres de la Ligue. La saison débute mardi le 20 mai 75. Les parties seront jouées tous les mardis et jeudi, au stade de baseball de Maskinongé sous les réflecteurs à 7.15 P.M., 8.30 P.M. et 9.30 P.M. Bonne chance à toutes les équipes!

xxx

Samedi soir dernier, la remise de trophées de la Ligue de Quilles du Pavillon des Quilles de Louiseville

fut faite à l'Hôtel du Boulevard. Ce fut toute une réussite!

xxx

Dans la Rurale en fin de semaine, les Tigres de Maskinongé ouvriront officiellement la saison en recevant les As de St-Paulin. Il y aura parade dans les rues à Maskinongé avec les Cadets de l'Air de Trois-Rivières en tête de la parade. Le trajet se fera à partir de la gare du Canadien Pacifique en passant par la rue St-Aimé, jusqu'au stade de baseball.

xxx

La Ligue de Hockey Laurentide fera son repêchage officiel de joueurs pour la prochaine saison samedi matin, à 10.00 A.M., à l'Hôtel de Ville de Louiseville. Ceux de 27 ans et plus qui veulent évoluer l'année prochaine devront donner leur nom à Marcel Lupien à 228-3263 avant vendredi le 23 mai 75.

xxx

Dimanche soir le 25 mai à 8.00 P.M., aura lieu à l'Hôtel Feuille d'Erable de Ste-Angèle de Prémont, la grande soirée remise de trophées de la Ligue de Hockey Intermédiaire "Maskimau". Cordiale bienvenue à tous!

## Les As de la lutte à Louiseville mercredi, le 21 mai

Mercredi, le 21 mai à 8.30 P.M., il y aura de l'action dans l'air à l'Aréna de Louiseville, alors que les As de la Lutte nous présenteront un excellent programme. Il est bon de souligner à nouveau, le combat principal de la soirée entre le populaire lutteur Montréalais, Jacques Rougeau et le dur à cuire, "Tarzan La Bottine" Tyler. Ce combat suscitera beaucoup d'intérêt et sera une finale 2 de 3. On sait que Tyler s'est moqué grandement de Jacques Rougeau dernièrement à la télévision et ce dernier entend bien lui infliger une violente raclée. En semi-finale, Yvon Robert et Ray-

mond Rougeau, 2 populaires et très bons lutteurs en viendront aux prises avec Bull Gregory et Ali Baba. Ce combat ne manquera certainement pas d'émotions fortes pour les amateurs.

Dans un combat spécial, Hans Schmidt visitera Ray Glenn et Luigi Macera sera opposé à Kim Klokeid et pour l'ouverture de la soirée, Len Shelly aura un dur adversaire en la personne de D Skinner. Prière de réserver immédiatement vos billets à l'Aréna de Louiseville, afin d'être bien placés et éviter des surprises. Cordiale bienvenue à tous!

### Classement Ligue rurale de Baseball "Albert Gaucher" Section ouest

Club	J	G	P	N	P
Maskinongé	2	2	0	0	4
St-Justin	2	2	0	0	4
St-Paulin	2	2	0	0	4
St-Ignace	2	1	1	0	2
Ste-Ursule	2	1	1	0	2
St-Alexis	3	1	2	0	2
Charette	2	0	2	0	0
Yamachiche	1	0	1	1	0
Louiseville	2	0	2	0	0

### Cedule Ligue de baseball rurale "Albert Gaucher" Dimanche, le 25 mai 1975

- St-Justin vs Ste-Ursule 1.00 p.m.
- Yamachiche vs Charette 1.00 p.m.
- St-Ignace vs Louiseville 1.30 p.m.
- St-Paulin vs Maskinongé 1.30 p.m.
- Yamachiche vs St-Alexis 4.30 p.m.
- Charette vs St-Justin 4.30 p.m.



**CHAUSSURES ENRG.**

(Maison privée) 303 Petit-Bois Maskinongé (Ancienne route no 2)

**Tél.: 227-2041**

Ouvert le jour et tous les soirs

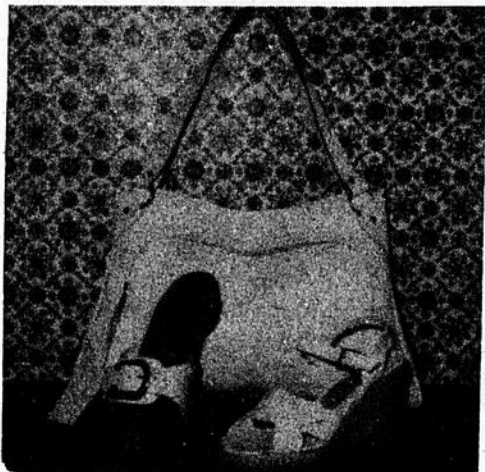

QUALITE

CHOIX

**PRIX COUPES**

Du soulier de toilette pour dames jusqu'à la bottine de travail pour hommes. "Dépositaire White Cross"

## Sergerie

EQUIPEMENT Enrg.

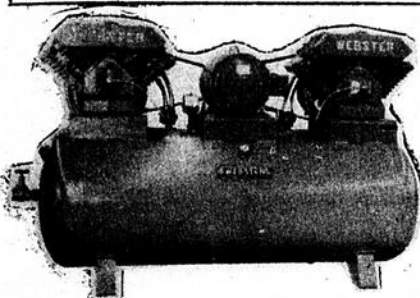

Compresseur de 1/4 à 200 forces avec ou sans équipement de peinture.



soudeuse électrique



Perceuse électrique



Sableuse électrique

**VENTE ET LOCATION**

Soudeuses — compresseurs — alternateurs

61 boul. Est. Maskinongé 227-4997

## Spéciaux PEINTURE

Email Super-Blanc: rég.: \$19.95

spécial 13.75 le gallon

Latex 800: rég.: 14.40

Spécial 9.75 le gallon

Semi-lustre 500: rég.: \$17.10

SPECIAL 11.75 le gallon

Super Latex extérieur no 950 rég.: \$17.70

Spécial 11.75

Email semi-lustre qualité AVI 7.89

Ouvert le mercredi jusqu'à 5 1/2 hres.

**NOUVEAU — Beau choix de TAPISSERIE**

**TAPIS ET PRÉLART CHEZ D. DULUDE**

170 ST-LAURENT — TEL. 228-4675 — LOUISEVILLE

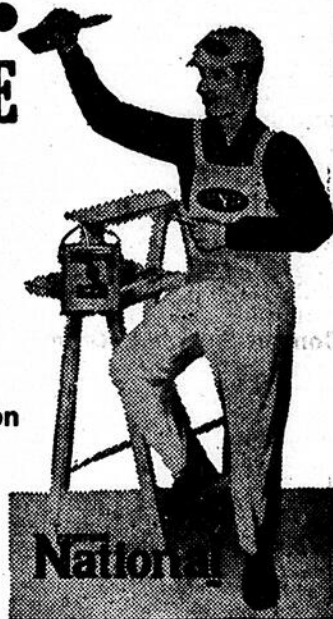

*Vous allez à un mariage... Nous avons en magasin un choix de robes longues ou courtes et ensembles-pantalons très chics.*

**Boutique**



**Jacques Allard**  
371 St-Laurent — Louiseville

## Yamachiche

par Mme Gérald Bellemare

### Prochain mariage

Entre M. Guy Lamy, fils de M. et Mme Bernard Lamy de Yamachiche et Mlle Denise Houle, fille de

## Le carnet mondain

de Mme Annette Trudel

### Communiqué du comité de l'école Institutionnelle de Louiseville

Tous les parents sont attendus nombreux mercredi, le 21 mai prochain en l'Ecole Jean XXIII à 7h30 p.m. pour leur réunion générale bi-annuelle.

Plusieurs activités sont au programme. Bienvenue à tous!

### Camps pour les jeunes de l'élémentaire

Sous la responsabilité de moniteurs et monitrices d'expérience avoir un aumônier agissant comme conseiller.

But des Camps: apporter un complément de formation par la vie de groupe en un milieu naturel.

Durée des camps: 3 jours et 5 jours.

Date limite pour l'inscription: 30 mai.

Pour plus de renseignements:

Secrétariat Mond-Ami C.P. 1536

Trois-Rivières. Tél.: 378-5002

### Chant'Ami présente son "Concert-Fiesta" à Drummondville

Pour clôturer la semaine culturelle qui se tient à Drummondville du 10 au 25 mai, la chorale Chant'Ami de Louiseville a été choisie pour présenter son "Concert-Fiesta" au Centre culturel de Drummondville, le dimanche 25 mai en soirée.

On se souvient que la Fiesta espagnole fut très appréciée dans notre région l'automne dernier.

Un autobus sera à la disposition des gens intéressés à se rendre à

Drummondville pour cette soirée.

Pour de plus amples renseignements s'adresser à la Polyvalente l'Escale au numéro: 228-5561.

La présidente de Louiseville avise tous ses membres pour la grande fête de l'Age d'Or du 25 mai. Il y aura une messe à 5 heures suivie d'un super au "Miss Louiseville" et une soirée dansante avec orchestre. L'invitation s'adresse aussi à toutes les paroisses avoisinantes pour la soirée.

La présidente.

### La fête des mères au centre d'accueil

Dimanche, le 11 mai, jour de la fête des Mères, les dames auxiliaires du Centre d'Accueil sous l'égide de Mlle Y. Bazinet, se sont rendues visiter les mamans de l'endroit. Il y a eu du chant et de la musique. Un bouquet de corsage a été offert à chaque maman.

### Mariage

M. Guy St-Antoine, fils de M. et Mme Louis-André St-Antoine de St-Justin, et Mlle Carmen De Carufel, fille de M. et Mme Elphège De Carufel de Louiseville.

### Nécrologie

**Décès Gélinas**  
Au Cap-de-la-Madeleine mercredi, le 14 mai, est décédé à l'âge de 50 ans M. Robert B. Gélinas.

**Décès Gélinas**  
Aux Trois-Rivières, à l'Hôpital Cooke, le 13 mai, est décédé à l'âge de 64 ans M. William Gélinas du rang St-Joseph à St-Barnabé.

M. et Mme Fernand Houé du Cap-de-la-Madeleine.

Meilleurs vœux de bonheur!

### L'Age d'Or Yamachiche

Dans le cadre de Nouveaux Horizons les membres du Club de l'Age d'Or et leurs amis sont invités à venir s'amuser avec les retraités dimanche soir 25 mai 8 heures p.m. au sous-sol de l'église lors d'une soirée canadienne organisée pour la fête de l'Age d'Or. Bienvenue à tous \$1.00 admission.

### Communiqué

Je remercie tous ceux qui ont participé à la soirée du 10 mai samedi dernier qui fut un magnifique succès. Tous ont pu danser et chanter aux sons de l'orchestre les Kings de Trois-Rivières.

Un goûter fort apprécié fut servi à la fin de la soirée. Merci à tous!

Mme Milette, présidente.

**POUR CONSERVER NOS FORÊTS IL FAUT AGIR!**



Bur.: 228-3204

Rés.: 228-3109

**SERGE GAGNON**

LL.L.

**AVOCAT**

procureur

Bureau: 9 h. à 12 h.

1.30 h. à 5 h.

Le soir

sur rendez-vous

Louiseville

452, rue St-Laurent.

## Cédule 75 Ligue de balle-lente commerciale du comté de Maskinongé

Mardi 20 mai

Yamachiche - Louiseville  
Maskinongé - Ste-Angèle  
Caillette - St-Ursule

Mardi 17 juin

Ste-Ursule - Louiseville  
Yamachiche - Ste-Angèle  
Caillette - Maskinongé

Judi 19 juin

Ste-Angèle - Caillette  
Maskinongé - Louiseville  
Ste-Ursule - Yamachiche

Judi 22 mai

Ste-Ursule - Maskinongé  
St-Angèle - Yamachiche  
Louiseville - Caillette

Mardi 27 mai

Maskinongé - Caillette  
Yamachiche - Ste-Ursule  
Louiseville - Ste-Angèle

Judi 29 mai

Ste-Ursule - Ste-Angèle  
Caillette - Louiseville  
Maskinongé - Yamachiche

Mardi 3 juin

Caillette - Yamachiche  
Louiseville - Ste-Ursule  
Ste-Angèle - Maskinongé

Judi 5 juin

Caillette - Ste-Angèle  
Louiseville - Yamachiche  
Maskinongé - Ste-Ursule

Mardi 10 juin

Ste-Angèle - Ste-Ursule  
Louiseville - Maskinongé  
Yamachiche - Caillette

Judi 12 juin

Yamachiche - Maskinongé  
Ste-Ursule - Caillette  
Ste-Angèle - Louiseville



Maurice Grand'Maison, propriétaire

Dépositaire exclusif pour la Mauricie des fameuses **ORGUES HAMMOND** ainsi que des **PIANOS "Sherlock Manning"**

PROFESSEURS D'ORQUE A VOTRE DISPOSITION

Maak. tél.: 227-4988  
St-Alexis tél.: 265-2852

**CENTRE DE PIANOS ET D'ORGUES MAURICIE INC.**  
1003 ST-AURICE T.-R. TEL. 374-7222

**prestige**

**ZENITH**

pour qualité pour prix

Portatif 12"



spécialement conçu pour le fonctionnement à l'électricité

ou à batteries. Idéal pour le chalet ou camping.

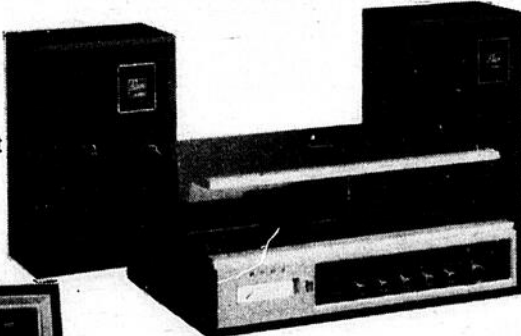

- Nos prix défilent toute compétition.
- Notre service est reconnu.
- La différence c'est notre renommée.

**J.L. LAFRENIÈRE & FILS INC.**

88 St-Laurent - Maskinongé 227-2223



**Vacances Plein Air**

Les marchands dont les noms suivent vous offrent l'occasion de gagner une magnifique piscine de 24 pieds tout équipée\* ainsi qu'un Velo Solex.



\*Piscine l'Heureux, T.-Riv. Ouest, Shawinigan.



Ne perdez pas de chance, procurez-vous des billets de participation chez ces marchands et votre nom sera peut-être parmi la liste de finalistes publiée dans notre prochaine édition.

### liste de finalistes et leur marchand

Bijouterie Alarie Distribution  
Boutique Nycole St-Louis  
Caron & Gagnon Ltée  
Centre du Pneu de Berthierville  
G.R. Chrétien Chaussures  
Roméo Désaulniers Meubles

Claude Doyon Chaussures  
Claude Gosselin  
Handy & Andy  
René Jourdain Meubles  
Marché Reynald Boucher  
Marché Walter Lemay  
Marché Eloi Levasseur  
Marché Ricard  
Marché Voisard  
Perreault Sports  
Pharmacie Guy Barrette  
Pharmacie Roger Lemay  
Salon de Chaussures Gélinas  
Sergerie Equipement  
Robert Viau Meubles

Mme Raymond Vincent, Ste-Ursule  
Danielle Vertefeuille, Maskinongé  
Gilles Dupuis, Maskinongé  
Marché Guy Lavallée, Berthier  
Antonio Dupuis, St-Alexis  
Mlle Nicole Paquette, St-Etienne des Grès

S. Le Ber, Ste-Ursule  
Arthur Cayer, St-Léon  
Yvon Pagé, Louiseville  
Mme Blandine Ricard, Louiseville  
Rémi Boucher, St-Paulin  
Léopold Blouin, St-Alexis  
Adéland Paquin, St-Paulin  
Mme P.E. Castonguay, St-Justin  
Roger Milette, Yamachiche  
Yvon Pombert, Louiseville  
Gisèle Lavallée, Berthier  
Armand Pombert, Louiseville  
Mme Antoni Arseneault, Ste-Ursule  
Gilbert Lessard, Louiseville  
Michel Lafontaine, Louiseville

## Saint-Barnabé

par Marie-Berthe Heroux

### Journée cycliste "Pierre Proulx"

St-Barnabé est heureux de recevoir pour la deuxième année consécutive les Clubs Cyclistes du Québec et du

## Sainte-Angèle

par Mme Réal Lacoursière

### La Maman de l'Année

A l'Afeas nous fêtons la fête des Mères. Félicitations à Mme Gilberte Elliotte que le sort a favorablement désignée pour être la maman de l'année.

Au Comité Education, M. Curé répond aux questions que lui pose Mme Rivard, sur l'année de la Femme... il encourage la Femme à lutter pour avoir ses droits et que ce serait une bonne chose pour la femme au foyer de recevoir un salaire, etc. etc. Mme Yvonne Bélanger gagne le gâteau de la fête des Mères, fait et donné par Mme Adélar Pichette.

Mme Laurette Dupuis le \$2.00 de Mme Rivard.

Mme Gilberte Elliotte, le cadeau offert par Henriette Soulière.

Prix présence: Mme Estelle Lessard. Prix travaux: Mme Henriette Soulière.

Une collecte a été faite entre les membres pour payer une grande messe, au frère décédé de Mme Laurette Dupuis.

Nous félicitons Mme Yvonne Lacoursière pour le premier prix, d'une lampe habillée au crochet, lors de l'expo à Louiseville. La soirée se termine autour d'une jolie table bien garnie.

Merci à toutes, rendez-vous à Juin.

**35<sup>e</sup> anniversaire**

En effet, ces jours derniers, les enfants de M.

Mme Lionel Dupuis du Cap de la Madeleine, firent une heureuse surprise à leurs parents, à l'occasion de leur 35<sup>e</sup> anniversaire de mariage.

Le souper leur fut servi au restaurant le Sapin Bleu du Cap, la soirée se continua à la maison, où ils reçurent, bourse, fleurs, cadeaux, entr'autres une jolie peinture d'une grande beauté, offerte par leur fille Louise, religieuse représentant les membres de la famille, une rose accompagnée d'un rayon de soleil se détache de chaque personnalité et des alliances.

A mon tour, je vous félicite, le plus beau des souhaits, est!!! Que votre bonheur ne cesse de s'accroître avec le fil des années.

Une amie Lucie  
**Liturgie**

Lun. - P.E. Picard par M. Mme Simon Lessard

Mar. - Petit service, Mme Arthé Lacombe

Mer. - Petit service, Gérard St-Yves

Jeu. - Petit service, Adolphe Lessard.

Ven. - Biens de la terre, M. Mme Napoléon Lessard

Sam. - Jos B. Lessard, Mme Jos E. Robert, Mme Camille St-Yves - Of-

frandes.

Dim. Raymond Plante, Mme Gilles Michaud.

Lampe - Une paroissienne.

Canada entier et ce avec un tout nouveau programme de courses le 15 juin 1975. Nous avons malheureusement connu quelques erreurs techniques l'année dernière, mais le projet de cette année a été soumis à une longue étude et ce pour éviter que ces erreurs se reproduisent.

#### Programme

10.30 a.m. faux départ

11.00 a.m. Pee-Wee

11.15 a.m. minime

11.40 a.m. départ junior (40 milles)

1.00 p.m. arrivée junior

1.15 p.m. cadet

2.15 p.m. senior

Pour compléter le programme, des activités sportives et culturelles seront ajoutées au programme.

**Activités intérieures**

Salle de jeux avec moniteurs; Salle de musique (repos)

**Activités extérieures**

Volley Ball, baseball, marathon (course à pied)

**Grande activité**

Course de tricycles (avec obstacles)

Le tout se terminera par une grande soirée gala.

Pour s'inscrire à une ou l'autre de ces activités, ou suggestions, communiquez avec Denis Gélinas 264-2074.

**Soft-Ball féminin**

Toutes les filles désireuses de jouer à la balle molle pendant l'été sont invitées à se présenter à la réunion du 22 mai à 7 hres p.m. au sous-sol de l'église afin de former l'équipe pour la ligue féminine.

N.B. Toutes celles qui sont intéressées mais qui ne pourront se présenter ce jeudi, 22 mai, devront communiquer avec Sylvie Gélinas à 264-2067 le plus tôt possible.

**Age d'Or**

Invitation du Club de l'Age d'Or de St-Barnabé à une soirée récréative pour samedi le 24 mai à 20 h. au centre communautaire; prix de présence et goûter en fin de soirée.

Bienvenue à tous!

# GRANDE VENTE

## INCROYABLE

## MAIS VRAI!

## CHAUSSURES

pour toute la famille



### SUPER SPECIAL Les Fameux "RED CARPET"

Régulier \$21.00

\$4.99 à \$12.99

### BOURSES

Très Spécial

\$3.99 à \$6.99

### SOULIERS POUR DAMES

BLANC ou NOIR

Régulier \$8.95 à \$14.95

\$1.99 à \$6.99

### SOULIERS de TOILE

Pour Hommes et Garçons

\$3.99 à \$6.99

### SOULIERS DE TOILE

POUR DAMES et JEUNES FILLES

Régulier \$3.99 à \$7.99

\$2.99 à \$4.99

### SOULIERS pour ENFANTS

Régulier \$6.00 à \$13.00

\$1.99 à \$5.99

### -- SANDALES --

POUR DAMES

Régulier \$6.00 à \$23.00

\$1.99 - \$2.99 - \$5.99 - \$9.99

### "SLATER" et AUTRES

EXTRA SPECIAL POUR HOMMES

Régulier \$19.95 à \$29.95

\$3.99 à \$11.99

### PANTOUFFLES pour DAMES

... \$1.99 à \$5.99 ...

### SOULIERS pour DAMES

Régulier \$13.95 à \$19.95

Réduit à \$1.99, \$5.99, \$7.99

### SOULIERS pour GARÇONS

Régulier \$6.00 à \$12.00

En Vente de \$3.99 à \$6.99

### SOULIERS pour FILLETES

Régulier \$6.00 à \$12.00

Pour \$3.99 à \$6.99

## CLEMENT

### DUSTER

VOITURE ECONOMIQUE...

C'est ce qu'il vous faut???

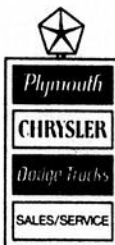

Nous l'avons. Profitez-en et venez les voir à notre salle de montre.

## CLÉMENT & FRÈRE LTÉE

700, boul. Ouest Louiseville Tél.: 228-2701

## Débutant

Aucun échange durant la vente

Judi 22 mai au samedi 31 mai



Plusieurs spéciaux non énumérés

# G.R.Chrétien

Chaussures

191, St-Laurent Louiseville Tél.: 228-2883

## Sainte-Ursule

par Mme Jean-Paul Baril

### Assemblée Afeas



#### Fête de la Saint-Jean

La Saint-Jean-Baptiste sera célébrée cette année à Maskinongé. Il y aura à cette occasion une parade de chars allégoriques. Une jeune fille de Ste-Ursule se présente comme duchesse et travaille très fort pour gagner le titre de: Reine des fêtes. Cette jeune fille se nomme: Sylvie Pichette, fille de M. et Mme Georges Edgar Pichette de Ste-Ursule, elle est étudiante à la Polyvalente. Sylvie vous demande de bien vouloir l'encourager dans la vente de ses billets. Elle nous dit: Je sollicite l'aide des associations de la paroisse pour que Ste-Ursule soit à l'honneur, tout en aidant le mouvement. Elle vous remercie à l'avance de votre collaboration.

#### Préparation au mariage

Mercredi soir prochain, à 8.00 P.M. à l'école Rinfret, assemblée mensuelle de l'Afeas. A cette occasion, nous soulignons la Fêtes des Mères; il y aura une invitée; Soeur Angèle Cyr, qui viendra donner des explications sur le système métrique, et vos délégués vous parleront du Congrès de la Fédération qui a eu lieu la semaine dernière. Bienvenue à toutes!

Il y aura 3 rencontres spéciales les dimanches 25 mai, 1er juin et 8 juin, au sous-sol de l'église de Louiseville, pour ceux qui

se préparent au mariage.

#### Prochain mariage

Samedi, le 24 mai, à 10.30 a.m., sera béni le mariage de Me Jean Damphousse, notaire, fils de feu M. Donat Damphousse et de Mme Donat Damphousse (Alice Villeneuve) de St-Paulin, et Mlle France Thisdel, technicienne infirmière, fille de M. et Mme Jean-Marie Thisdel (Diane Picotte) de Ste-Ursule.

#### Service d'accueil

**Garde paroissiale**  
Samedi, le 24 mai à 7.30 p.m. et dimanche le 25 mai à 8.00 a.m. Réjean Bourque, Ghislain Béland, Jean-Louis Lessard, Denis Trudel, Normand Noël.  
Dimanche le 25 mai à 10.00 a.m.: Jean-Marie Thisdel, Jean-Noël Leblanc, Jean-Paul Béland, Louis Thisdel, Gilles Gagnon.

## Charette

par Henri-Paul Villemure

La ligue de balle molle du président Claude Bellerive, reprendra ses activités le 19 mai prochain, alors que l'équipe 3 B rencontrera la Conserverie Notre-Dame. L'on sait que cette ligue a suscité un intérêt tout particulier l'an dernier, et les nombreux spectateurs qui ont suivi le déroulement des parties ont été à même de constater la rivalité qui existait entre les différentes formations. Les activités se poursuivront jusqu'au 28 juillet et la cédule comprend 21 parties. La Ligue est formée des équipes Boulanger & Frères, Conserverie Notre-Dame et Bar Salon 3 B.

#### Liste des joueurs de la Ligue de balle molle Labatt

**Bar Salon 3 B:** Claude Bellerive, André Gélinas, Gaston Bellerive, Rédempsy Lacombe, Sylvain Masse, René Villemure, Jean Bellerive, Jacques Bellerive, Alain Marchand, François Villemure, Henri-Paul Villemure, André Gélinas, Gaston Bournival, Léon de Charette, Léopold Lacombe, René Samson.

#### Conserverie Notre-Dame

: Claude Villemure, Denis Arvais, André Bournival, Jocelyn Lacombe, Réjean Lacombe, Jocelyn Bellerive, Marcel Bournival, André Villemure, Bruno Villemure, Gaétan Arvais, Réjean Villemure, Claude Gélinas, Denis Villemure, Jacques Marchand, Robert Marcouiller, Mario Villemure.

#### Boulangier & Frères

: Gilles Boulanger, Michel Gélinas, Roch St-Yves, Maurice Villemure, Yvon Bellerive, Gaston Gélinas, René Gélinas, Clovis Boulanger, Léo-Paul Pelletier, Benoit Diamond, Honoré Cossette, Normand Villemure, Normand Boulanger, Raymond Boulanger, Michel Gélinas, Claude Gélinas.

#### Mariage Garceau-Matteau

Samedi, le 17 mai, fut célébré en l'église St-André de Shawinigan-Sud, le mariage de M. Nelson Garceau, fils de M. et Mme Clermont Garceau de St-Elie et Mlle Nicole Matteau, fille de M. et Mme Bruno Matteau de Charette.

#### Mariage Lampron-Gélinas

A St-Elie-de-Caxton, le 10 mai, fut célébré le mariage de M. André Lampron, fils de M. et Mme Fernand Lampron de St-Elie-de-Caxton et Mlle Carole Gélinas, fille de M. et Mme Alfred Gélinas de Charette.

Nos meilleurs vœux de bonheur à ces nouveaux mariés.

#### Assemblée de l'O.T.J.

Le comité de l'O.T.J. organise une réunion publique pour vendredi, le 23 mai, à 7.30 heures, à la salle du collège. Il sera question de l'ouverture et de l'entretien des jeux de

tennis et de croquet ainsi que du système d'éclairage sur le terrain de jeux. Vos suggestions seront les bienvenues. Les intéressées sont donc attendus à cette importante réunion.

#### Communiqué

Veillez prendre note que notre député, M. Yvon Picotte se rendra faire du bureau dans notre paroisse, lundi le 26 mai prochain.

ENDROIT: Salle municipale (Bibliothèque)  
HEURES DE BUREAU: 9.30 à midi  
Bienvenue

**TRIPLE PUISSANCE**



# INSTANT PLUMBER

NETTOYEUR LIQUIDE POUR RENVOIS

Garanti pour dissoudre la graisse, les cheveux, le papier, les tissus et toutes matières organiques.

Emploi sûr pour tous les drains, la tuyauterie et les réservoirs septiques.

Centre de Décoration Clémence Enr.

aux Galeries Louiseville, 228-5816  
Claude Gosselin  
671 Denis, Louiseville, 228-2817

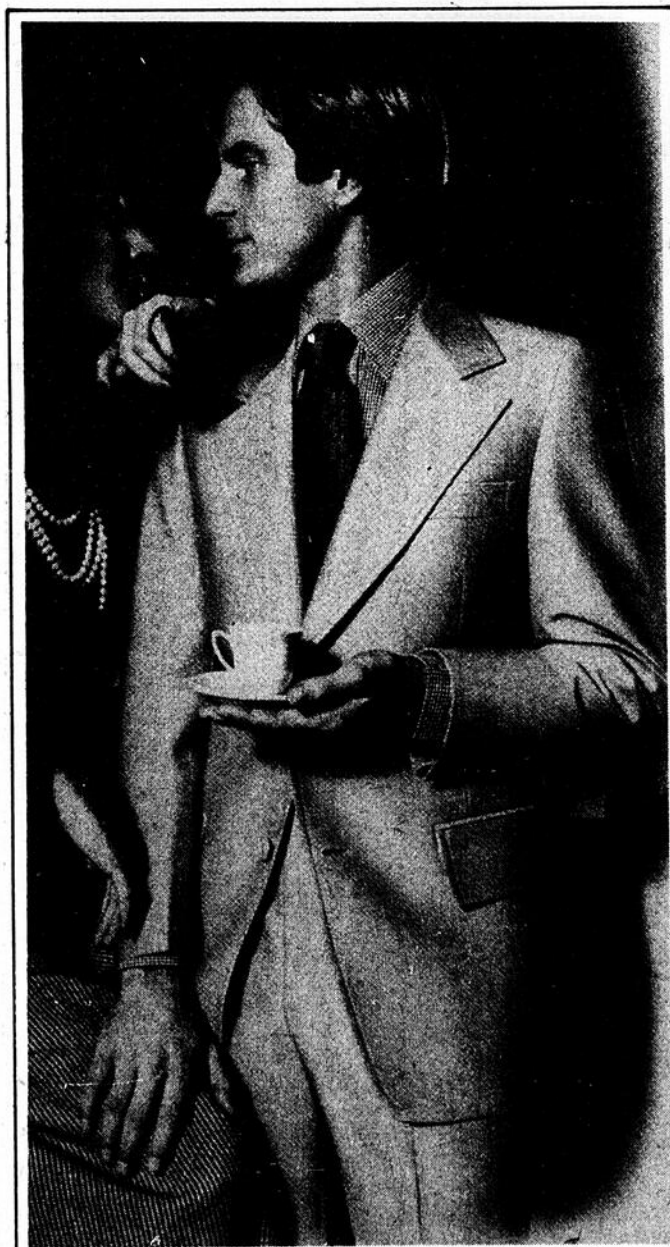

#### Complets dernier cri

- Nouvelles teintes •
- Nouveaux tissus •

de 59.95 à 189.00  
On l'a l'affaire chez:

Hébert



GARAGE

- Assortiment complet pour la pêche dans les marques connues: ZEBCO — VELTIC
- Accessoires de jardinage tels que: râteaux, grattes, bèches, semoirs à pelouse, engrais NUTRITE pour jardins et pelouses.
- Peinture de qualité C-I-L.
- Bicyclettes pour toute la famille.
- Accessoires d'autos tels que: garde-boue, phares à l'iode, croix pour pneus, cires et chamois, brosses d'autos de qualité.

Réjean Isabelle Inc.

316 St-Laurent, Louiseville, 228-4760



Sears



Jeudi • Vendredi • Samedi et lundi  
Les

# JOURS LA MAURICIE

une foule d'aubaines pour le foyer,  
la famille et l'automobile.

Soyez au rendez-vous!

## Maskinongé

par Mme Léo Vermette

### Liturgie Dominicale:

Samedi 24 mai à 7.30 heures — Lectrice: Mme Marcel Masson; Quête: Jules Lebeau et Paul Bastien.

Dimanche 25 mai à 9.30 heures — Lectrice: Mme Claudette Lessard; servants: Chantale Letendre et

Claude Dupuis; 11.15 heures — Lectrice: Sr. Supérieure; servants: M. et Mme Jérôme Bastien; quête: M. et Mme Charles Edouard Déziel, M. et Mme Léopold Baril. 5 heures — Lectrice: Mme René Bellemare; servants: Martin Ross et Sylvain Lessard.

#### Naissance:

A M. et Mme Jacques Aimé Bruneau (Renée Champagne) est née une fille baptisée dimanche, le 18 mai, sous les noms de Marie, Aimée, Mélanie.

Parrain et marraine: M. et Mme Vincent Casaubon de Berhiter, grands parents de l'enfant.

Porteuse: la maman du bébé.

#### Félicitations!

#### Vente des bancs

Elle aura lieu dimanche prochain le 25 mai après la grand'messe.

#### Pèlerinage de Maskinongé au Cap-de-la-Madeleine

Mercredi, le 21, de 3 heures p.m. à 11 heures p.m. aura lieu le pèlerinage de la paroisse au Sanctuaire du Cap. Ceux qui ne pourront se rendre à 3 heures pourront rejoindre le groupe dans la soirée. Il y aura messe à 8 heures suivie de la procession autour de l'étang. Claude Dupuis met sa camionnette à la disposition des paroissiens (15 personnes). Départ à 2 heures en face de l'église.

S'adresser à Mme Darius Lebeau ou à Mme Joseph Croisetière.

#### A.F.E.A.S.

Dans le but de souligner la fête des mères la réunion du mercredi, le 21 mai, aura un cachet tout spécial. L'invitation est faite, aux membres seulement ainsi qu'à leurs époux.

Il y aura une parade de modes par 12 mannequins de la paroisse, dames et demoiselles représentant tous les âges.

Les commanditaires seront les magasins suivants: vêtements et chapeaux: Magasin Mme Donat Croisetière et Ida Nouveautés.

Chaussures et bourses: M. Ferdinand Lafrenière et Claude Doyon du Petit-Bois.

Vêtements pour hommes: La boutique Guy et Gilles, propriétaire M. Robert Hébert.

Coiffure: Salon Jean-René Lemyre.

Il y aura sketch etc. Le tout se déroulera dans l'atmosphère d'une dégustation de cidre et fromage.

Venez nombreuses on vous attend le 21.

Votre publiciste, Mme Thérèse St-Louis

**Communiqué de la S.S.J.B.**  
La direction de la SSJB de Maskinongé est à organiser la Fête de la St-Jean. Cette année d'autres paroisses se joindront à Maskinongé et seront représentées par des duchesses.

Nous espérons que la population de Maskinongé sera fière de recommencer l'exploit de l'an passé et certainement qu'avec l'expérience acquise nous augmenterons nos effectifs de participation.

La paroisse de Maskinongé sera

## Saint-Sévère

Mme Jules Trahan

### Graduation

Dimanche dernier au Centre Culturel se tenait la soirée "graduation" des infirmières. Nos jeunes filles de la paroisse accompagnées de leurs parents, France, fille de Mm Mme

représentée par deux charmantes duchesses: Mlle Lise Paquin et Mlle Yvonne Dupuis qui, nous l'espérons, seront encouragées par tous les paroissiens.

Jean-Louis Gélina (Aline Lamy) Francine fille de M. Mme Jules Gélina (Jacqueline Lacerte) et Diane, fille de M. Mme Albertino Ricard (Aurélien Lemay), y participaient. Pour continuer cette soirée il y eut dégustation de vin et fromage. Pour leur part France et Francine oeuvreront au Manoir de Berthier tandis que Diane est à Sorel. Leur bal, au le Baron, le 31 mai salle Champlain.

Sincères félicitations à ces jeunes infirmières et bonne Chance dans votre travail.

#### Nouvelle initiative

Dimanche, vers 10 h. 30 M. le curé Marcel Marchand faisait la bénédiction des automobiles sur le terrain de stationnement de l'église, tous les automobilistes paroissiens étaient présents et heureux de cette initiative.

#### Nouvelles constructions

M. et Mme René-Claude Noël se font ériger une résidence sur leur ferme en bas du village, ainsi que Luc Trahan sur un terrain près de la maison familiale dans le rg St-François et Paul Boisvert dans le village.

#### Baseball rural: St-Alexis divise

Lors du programme double de dimanche dernier St-Alexis a rencontré Maskinongé dans une 1ère

joute pour essayer un revers de 5 à 4.

Dans la 2e St-Alexis a triomphé du Louiseville au compte de 7 à 4.

Félicitations à nos Braves qui ont très bien figuré dans ces deux joutes.

Bienvenue dimanche prochain au stade local alors que Yamachiche visitera St-Alexis.

#### Prompt rétablissement

A M. Hector Giguère hospitalisé à St-Joseph de Trois-Rivières.

A Mmes Renée Johnson et Angèle Mc Murray deux institutrices de l'Ecole Sacré-Coeur hospitalisées après avoir subi une opération.

## MAISON OSCAR INC.

302 St-Laurent Louiseville



Pantalons habillés  
Merveilleux complément pour toute garde-robe masculine.  
Coupe amincie.  
Jambes évasées. 100% polyester.  
Lavable, pas de repassage.

Spécial à **9.99**



Chemises à manches courtes  
65% polyester et 35% coton sont confortables et faciles d'entretien. Lavables. N'exigent pas de repassage. Motifs assortis.  
Poche de poitrine.  
Tailles: P.M.G.

Spécial à **4.99**

# inter-Caisses

un tout nouveau service de VOTRE caisse populaire

Dans toutes les caisses populaires offrant le service Inter-Caisses, vous pouvez maintenant...

### Effectuer des dépôts

Vous voulez faire un dépôt, mais vous n'avez pas le temps d'aller à VOTRE caisse populaire? Passez à la caisse populaire la plus rapprochée offrant le service Inter-Caisses. Votre dépôt sera instantanément crédité à VOTRE compte de VOTRE caisse populaire.

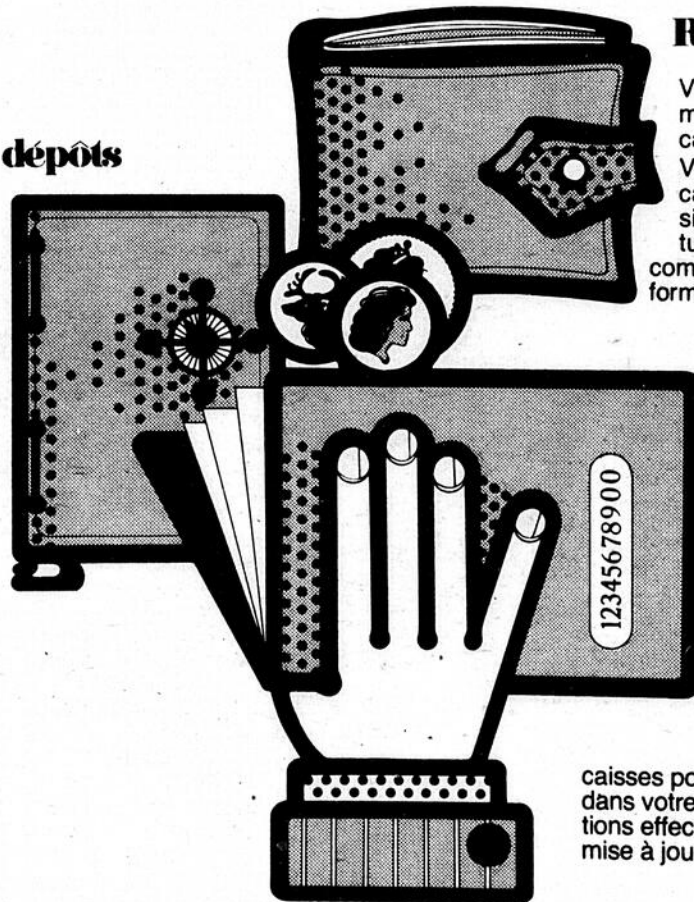

### Retirer de l'argent

Vous avez besoin d'argent, mais vous êtes loin de votre caisse populaire?

Vous pouvez entrer dans toute caisse populaire arborant le sigle Inter-Caisses et effectuer un retrait sur VOTRE compte avec le minimum de formalités.

### Demander une mise à jour

Vous voulez obtenir une mise à jour de votre livret d'épargne? Rien de plus facile! Toutes les caisses populaires arborant le sigle Inter-Caisses sont reliées à un système de communications instantanées.

Vous n'avez qu'à vous présenter à une de ces caisses populaires qui inscrira dans votre livret toutes les transactions effectuées depuis la dernière mise à jour.

La caisse populaire Desjardins

inter-Caisses

## Sur le vif

### La Semaine du Canada

La Semaine du Canada sera fêtée du 24 juin au 1er juillet de l'Atlantique au Pacifique.

Cette semaine a pour but de stimuler la fierté nationale, d'accentuer l'unité canadienne et d'encourager le dialogue et la compréhension entre les Canadiens.

Les Canadiens sont invités à y participer en déployant le drapeau canadien et participant aux différentes cérémonies ou même en innovant certaines activités.

### "Manque pas ça!"

Tel est le slogan qui identifie la Finale Provinciale des Jeux du Québec à Trois-Rivières qui aura lieu du 14 au 24 août 1975.

Ce slogan a été choisi parmi quelque 1,500 suggestions faites par les jeunes de la Mauricie dans le cadre d'un concours lancé dans le but de les sensibiliser à cette Finale provinciale des Jeux du Québec.

### Il mange à nos frais

Le contribuable canadien aurait défrayé le coût de tous les repas que M. Trudeau et sa famille ont pris depuis 1968 alors qu'ils aménageaient au 24 Sussex Drive, dont environ \$15,000 pour cette année seulement.

Un député conservateur d'Ontario voudrait que le Premier Ministre paie lui-même ses comptes d'épicerie afin de se rendre compte de la hausse des prix de l'alimentation.

Ce programme offre l'avantage à des groupes de deux ou trois personnes de réserver pour 2 ou 3 jours un emplacement de type rustique comportant les services essentiels pour y installer leur tente et pêcher. Un lac est désigné pour chaque groupe, et des chaloupes sont prévues pour chaque groupe de trois personnes.

Pour réservation: 1-800-462-5349 (sans frais)

### Pas de modification à l'entente

L'achat probable de l'école des Métiers par la Paroisse ne nécessitera pas de modification à l'entente qui lie les deux municipalités de Louiseville dans le domaine des Loisirs. Il est prévu dans l'entente qui a donné naissance au Comité Intermunicipal que chaque municipalité pouvait acquérir des propriétés situées sur son territoire pour les consacrer aux Loisirs, mais que l'entretien de ces propriétés serait aux frais du Comité.

### Invitation aux échevins

Le maire Fleury a invité les échevins de la Ville à assister au congrès de l'Union des Municipalités qui se tiendra à Québec en septembre prochain. Selon M. Fleury, il serait bon que les membres du conseil assistent à ces rencontres, où il est possible de rencontrer certaines personnalités de la politique provinciale.

### Le saviez-vous?

A en croire les prévisions d'une enquête, notre siècle verra rouler, sur des routes balisées électroniquement, des voitures autoguidées à levier de commande unique, assurant les fonctions de pilote automatique; tandis que le conducteur lira son journal, conversera avec les passagers ou regardera la télévision, l'autoroute électronique donnera tous les ordres d'exécution.

Encyclopédie Larousse Article "l'automobile"

### Centre de Main d'Oeuvre étudiant

Le Club Optimiste de Louiseville a contribué à l'installation du local du Centre de Main d'Oeuvre étudiant en fournissant un montant de \$40.00 pour la décoration des bureaux. Ce Centre de Main d'oeuvre s'adressant aux étudiants, le Club Optimiste a jugé bon d'y faire sa part.

Souignons également que M. Gaston Poisson a fourni quelques sculptures et que la maison Caron & Gagnon fournissait la peinture pour rafraîchir les lieux.

Rappelons que la CMCE est situé au deuxième étage du Centre des Loisirs sur la rue Ste-Marie.

### Quel type de voyageur êtes-vous?

Vacances et Voyages, publié par les Publications Eclair dans la collection Mini-Poche vous offre un questionnaire afin de définir quel type de voyageur vous êtes et quel genre de voyage vous devez entreprendre pour votre plus grand plaisir. Il vous dit comment voyager à bon marché, franchir les douanes, donne des adresses des ambassades et consulats canadiens dans le monde, les mots utiles en cinq langues, etc.

### Chasse contrôlée

Un plus grand nombre de sportifs domiciliés au Québec pourront participer l'automne prochain à la chasse contrôlée de l'original dans les dix secteurs, y compris les parcs et réserves du Québec, soit 3,531 comparativement à 2,840 l'an dernier.

En Haute-Mauricie, dans les parcs Mastigouche et St-Maurice, les groupes de chasseurs seront constitués de 3 personnes et chaque chasseur aura droit d'abattre son original, ce qui n'est pas le cas pour les autres régions où les groupes seront de deux chasseurs avec droit à un seul original par groupe.

Les inscriptions doivent parvenir au plus tard à case postale 8888, Québec, pour le 25 mai.

### Bail entre la Ville et Irving

Un bail a été signé entre la Ville, propriétaire d'une parcelle de terrain à l'intersection des rues Dalcourt et Notre-Dame-nord et la société Irving qui veut clôturer ses propriétés sur la rue Dalcourt.

Selon les clauses du bail, le locataire s'engage à prendre le terrain tel qu'il est présentement et à le remettre dans le même état au locateur après un avis légal. Le terrain de 1,960 pieds carrés a été loué pour la somme nominale de \$1.00.

### Bientôt terminé

La pose de nouvelles lumières de rues sera bientôt terminée dans les rues de Louiseville. D'ici le 20 juin, l'éclairage sera complété sur la rue St-Laurent où on ajoute quelques lumières à celles déjà existantes. Également, les lampes de chaque lumière sont changées sur la

## Chronique Colombienne

### Bal d'été

#### Frères Chevaliers

Ton premier Bal, tu l'as aimé, aussi ton Barn Dance, puis ton Noël Colombien, ensuite ton Mardi Gras, eh bien ce Bal d'été qui aura lieu au chic Hôtel Du Boulevard le samedi soir le 7 juin à huit heures trente.

D'après le résultat de la vente des billets encore un succès est prévu pour cette soirée, les billets se vendent comme des petits pains chauds, et je te promets que ça va swinger en grand.

A l'entrée nous remettons à chaque dame un magnifique corsage, et à tous chapeaux, serpentins, ballons.

En bas nous aurons deux planchers pour danser le moderne, et en haut des sets et Poles Jones et modernes, dans tous les cas du plaisir pour tout le monde.

Allez jeter un coup d'oeil dans la vitrine de la pharmacie Escompte Michel Dampousse, ça saute aux yeux, un magnifique fauteuil en cuir en prix de présence, de beaux arrangements floraux, disques, cigarettes la Québécoise, et d'autres prix surprises.

rue St-Laurent afin de donner un éclairage uniforme.

Si ces travaux effectués par l'Hydro-Québec ne sont pas encore terminés, c'est qu'on accuse des retards dans la livraison des matériaux.

### Simple rappel

Jeudi le 29 mai, un ralliement des personnes âgées du diocèse à la Basilique Notre-Dame-du-Cap, sous la présidence de Son Excellence Mgr G.-Léon Pelletier. Il y aura célébration à 10:30 heures a.m. par les prêtres retraités du diocèse et présidée par Mgr L'Eveque. A 1.30

heures moment de réflexion et de prière par Monsieur l'abbé Gérard Marier suivi d'un temps libre et à 3.00 heures, une célébration de l'Onction des Malades.

### Pêche, marche, camping dans les parcs

A la suite de l'accueil favorable du public l'an dernier au moment de l'instauration de son nouveau programme intitulé: Pêche, marche, camping dans le Parc du Mont-Tremblant, la direction générale des parcs a décidé d'étendre cette année ce programme à quatre autres parcs dont les parcs Mastigouche et St-Maurice.

Alors Frère Chevalier ne manque pas ce Bal d'été le samedi soir le 7 juin à l'Hôtel du Boulevard. Aussi une grande surprise t'attend!

L'as-tu ton billet pour le Bal, vois nos vendeurs au plus tôt pour ne pas être désappointé. Voici les noms des vendeurs: Frères Jean Paul Plante, Paul Yvon Durand, Claude Noël, Yvon Pagé, Michel Paquet, Martial Soucy, Clément Lacombe, Marcel (barbier) Gauthier, Marcel Pombert, Lord Desaulniers.

Pour St-Paulin: Réjean Bergeron, Ste-Ursule, Maurice B. Lessard, Maskinongé, René Paul Paquin, Urbain Lacharité, Ste-Angèle, Bruno Carle.

Donc procure-toi ton billet il n'en reste pas beaucoup ça va swinger en grand.

A la semaine prochaine! Pour notre concours de la plus belle femme du comté, en cette année de la femme nous avons pensé à vous les femmes, votez pour n'importe qui, mais votez!

**L'ECHO  
AU  
SERVICE  
DE  
24,000  
LECTEURS  
CHAQUE  
SEMAINE**

# NOUVEAU Marché

## Robert Ricard Inc.

80 St-Marc, Louiseville,  
tél.: 228-2764

est maintenant ouvert le samedi  
jusqu'à 5 hres.

Nous prenons commandes téléphoniques  
et faisons la livraison.  
Grand stationnement.

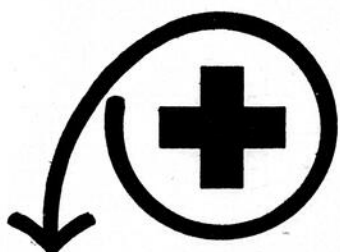

**SOYEZ GÉNÉREUX**

Subvention fédérale de \$500.00  
sur votre maison mobile.

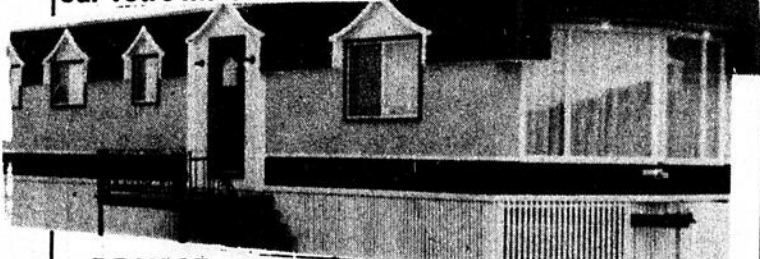

PRINCE



**CARAVAN** 62' à 70' longueur  
14' largeur

5 1/2 pièces, foyer naturel  
salon 18 1/2' x 14' - cuisine 15' x 14'

Couverture d'asphalte  
qui coupe tout bruit de l'extérieur.

**LOUISEVILLE  
AUTOMOBILE LTEE**

871 boul. Ouest  
Louiseville 228-2711

## SPECIAUX DU PRINTEMPS

### Peinture Laurentide

  
peinture  
**laurentide**  
EMAIL A PLANCHER  
INTERIEUR - EXTERIEUR  
GRIS 960 MOYEN  
CONTENU NET: 1 GALLON ou 4.54 LITRES

**\$10.95**

  
peinture  
**laurentide**  
EMAIL SEMI-LUSTRE  
ALKYDE - INTERIEUR  
SUPER BLANC 400 1 COUCHE  
CONTENU NET: 1 GALLON ou 4.54 LITRES

**\$11.55**

  
peinture  
**laurentide**  
LATEX INTERIEUR VELOUTE  
ALKYDE  
SUPER BLANC 4200 1 COUCHE  
CONTENU NET: 1 GALLON ou 4.54 LITRES

**\$10.95**

  
peinture  
**laurentide**  
SUPER LATEX EXTERIEUR  
NE FARINE PAS - ACRYLIQUE  
SUPER 800 BLANC  
CONTENU NET: 1 GALLON ou 4.54 LITRES

**\$10.95**

Votre dépositaire:



**CARON & GAGNON LTEE**

171, Ave. Dalcourt, Louiseville, 228-2753



**PÂTES ALIMENTAIRES**  
**"CATELLI"**  
 • MACARONI COUPÉ BTE 2 LB **69<sup>c</sup>**  
 • SPAGHETTI  
 • SPAGHETTINI

---

SAUCE POUR SPAGHETTI  
**"CATELLI"** BTE 14 OZ **53<sup>c</sup>**  
 • VIANDE • CHAMPIGNONS

**CRISTAUX de SAVEUR**  
**À L'ORANGE**

**RS**

CELLO 5 ENV **99<sup>c</sup>**

**MÉLANGE à GÂTEAUX**  
**SAVEURS VARIÉES**  
**"DUNCAN HINES"**

BTE 12 OZ  
 14 OZ  
 OU  
 19 OZ **75<sup>c</sup>**

**MACÉDOINE "IDÉAL"** BTE 19 OZ **37<sup>c</sup>**  
 QUALITÉ CHOIX

**JUS "FBI"** CART. 6 x 6 OZ **79<sup>c</sup>**  
 (JUS NÉ DE LA NATURE)  
 SAVEURS VARIÉES

**JUS de PAMPLEMOUSSE non SUCRÉ** BTE 48 OZ **59<sup>c</sup>**  
**"LIBBY'S"**

**DINDE DÉOSSÉE** BTE 1 LB **1 99**  
**"FLAMINGO"**

**CAFÉ INSTANTANÉ** POT 6 OZ **1 59**  
**"MAXWELL HOUSE"**

**PRUNEAUX MOYENS** CELLO 1 LB **68<sup>c</sup>**  
**"DEL MONTE"**

**CONFITURE "HABITANT"** POT 24 OZ **1 25**  
 • FRAISES • FRAMBOISES

**PÂTE pour SAUCISSES FUMÉES** CONT 7 OZ **43<sup>c</sup>**  
**"PILLSBURY"**

**BREUVAGE au CHOCOLAT** BTE 2 LB **1 59**  
**"CHOCO CADBURY"**

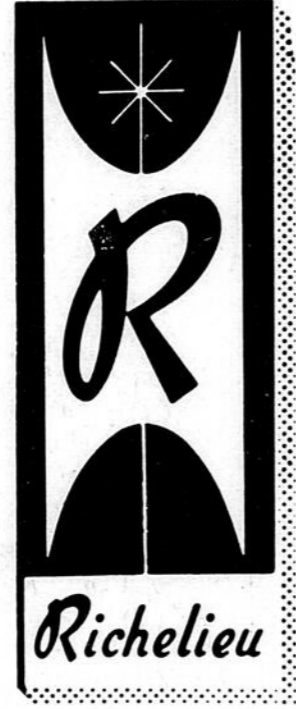

**Richelieu**



**SELECT**



**Printanière**

<p><b>TISSU HYGIÉNIQUE</b>                  COULEURS VARIÉES  <b>"VIVA"</b> 2 CELLOS 2 ROUL. <b>95<sup>c</sup></b></p>	<p><b>JUS DE TOMATES</b>                  QUALITÉ FANTAISIE  <b>"LIBBY'S"</b> 2 BTES 19 OZ <b>59<sup>c</sup></b></p>	<p><b>MINI-POUDING</b>                  SAVEURS VARIÉES  <b>"LAURA SECORD"</b> CART. 4-5 OZ <b>79<sup>c</sup></b></p>
<p><b>PAPIER-MOUCHOIRS</b>                  2 ÉPAISSEURS COULEURS VARIÉES  <b>"SCOTTIES"</b> 2 BTES 200'S <b>95<sup>c</sup></b></p>	<p><b>HARICOTS VERTS OU JAUNES COUPÉS</b> 2 BTES 19 OZ <b>59<sup>c</sup></b>  <b>"IDÉAL"</b> QUALITÉ CHOIX</p>	<p><b>SAUCE "GAZA"</b>                  • BAR-B-CUE OU                  • HOT CHICKEN 3 BTES 19 OZ <b>89<sup>c</sup></b></p>

**POULETS CONGELÉS**

CANADA CATÉGORIE "A"

**"FLAMINGO"**

5-7 LB **LB 69<sup>c</sup>**

**FOIE DE VEAU IMPORTÉ DE CHOIX TRANCHÉ**

**LB 179**

**SMOKED MEAT MERITE**

4 ENV. 2 OZ **1 09**



**RÔTI DE PORC FRAIS**

DÉOSSÉ - ROULÉ

**HUILE VÉGÉTALE "CRISCO"**

BOUT 38 OZ **1 69**

**DÉTERSIF en POUDRE "BOLD"**

BTE 5 LB **1 99**

**ESSUIE-TOUT "SCOTTOWELS"**

• COULEURS VARIÉES  
 • IMPRIMÉ

CELLO 2 ROUL. **79<sup>c</sup>**

*Boulangerie • Biscuits*

**BISCUITS "CADBURY"** BTE 7 OZ **69<sup>c</sup>**  
 • CHOCO SANDWICH • FINGERS  
 • REGAL ASSORTED • MILK WAFERS

**BISCUITS "VIAU"** POT 10 OZ **79<sup>c</sup>**  
 • MIDGET à la GUIMAUVE

**CARRÉS FEUILLETÉS "VACHON"** BTE 6'S **1 09**

**BISCUITS "P'TITE ABEILLE"** POT 13 1/2 OZ **75<sup>c</sup>**  
 • GRAHAM • CHAPELURE de BISCUITS GRAHAM

*Produits Ménagers*

**EAU DE JAVEL "JAVEX"** PLAST. **05<sup>c</sup>**

"PILLSBURY" 7 OZ **43<sup>c</sup>**  
 BREUVAGE au CHOCOLAT BTE 2 LB **1 59**  
 "CHOCO CADBURY"  
 CÉRÉALES "KELLOGG'S RICE KRISPIES" BTE 17 OZ **95<sup>c</sup>**  
 MARGARINE "FLEISCHMANN" PQT 2 LB **1 69**  
 CONFITURE de PÊCHES "KRAFT" POT 9 OZ **67<sup>c</sup>**  
 SERVIETTES de PAPIER "SCOTT" POT 180'S **99<sup>c</sup>**  
 NOURRITURE pour CHIENS "DR BALLARD'S" SAVEURS VARIÉES 3 BTES 25 1/2 OZ **79<sup>c</sup>**  
 NOURRITURE pour CHATS "MLLE MEW" SAVEURS VARIÉES 5 BTES 6 OZ **1 00**  
 LITIÈRE pour CHATS "SAULAR" SAC 10 LB **99<sup>c</sup>**  
 CHASSE-MOUSTIQUES "6/12" AÉROSOL 12 OZ **2 49**

**4** ENV. 2 OZ **1 09**  
 ÉPAULE DE PORC FUMÉ 5-7 LB  
 GENRE PICNIC  
 MERITE LB **85<sup>c</sup>**

NOS VIANDES SONT 100% GARANTIES OU ARGENT REMIS



**BOEUF MERITE**

**PORC FRAIS**  
 DÉSOSSÉ - ROULÉ  
 GENRE BOSTON  
 SANS PERTE  
 LB **1 09**

**EAU DE JAVEL**  
 "JAVEX" PLAST. 128 OZ **95<sup>c</sup>**  
 DÉTERGENT LIQUIDE "IVORY" PLAST. 32 OZ **1 09**  
 ASSOULIT les TISSUS "FLEECY" PLAST. 64 OZ **99<sup>c</sup>**  
 CHIFFONS "J" BTE 12'S **89<sup>c</sup>**

**• PRIX PRODIGES • PRIX PRODIGES • PRIX PRODIGES • PRIX PRODIGES • PRIX PRODIGES**

**MERITE**  
 BACON SANS COUENNE PQT 1 LB **1 29**  
 SAUCISSES AU PORC & BOEUF **75<sup>c</sup>**  
 BOEUF MERITE

NOUS NOUS RÉSERVONS LE DROIT DE LIMITER LES QUANTITÉS DANS TOUTS LES RAYONS ET DE CORRIGER LES PRIX INCORRECTS RÉSULTANT D'UNE ERREUR D'IMPRESSION SPÉCIAUX EN VIGUEUR JUSQU'AU SAMEDI 24 MAI 1975 INCLUSIVEMENT

ÉCOUTEZ TOUS LES JOURS LES RAPPORTS DE LA CIRCULATION À

**CKAC 73**  
 UNE PRÉSENTATION DE RICHELIEU-SELECT

PIZZA aux TOMATES "MARTIN" CH. 13 OZ **59<sup>c</sup>**  
 SAUCISSON PEPPERONI "MARTIN" LB **99<sup>c</sup>**  
 CRETONS "MARTIN" LB **1 19**

**• PRIX PRODIGES • PRIX PRODIGES • PRIX PRODIGES • PRIX PRODIGES • PRIX PRODIGES**

**AMPOULES ÉLECTRIQUES "GE"**  
 15 - 25 - 40 PQT 2'S **59<sup>c</sup>**  
 60 - 100 WATTS

EAU MINÉRALE NATURELLE "MONTCLAIR" BOUT 30 OZ **39<sup>c</sup>**  
 GUIMAUVES BLANCHES "CAMPFIRE" CELLO 11 OZ **57<sup>c</sup>**  
 TABLETTES de CHOCOLAT "CADBURY" SAVEURS VARIÉES CELLO 4 RÉG. **74<sup>c</sup>**  
 RÉGLISSE NOIRE ou ROUGE "BEST BRANDS" CELLO 9 OZ **55<sup>c</sup>**

**FRAISES FRAÎCHES**  
 IMP. CALIFORNIE  
 CATÉGORIE CANADA No 1  
 CONT. 1 CHOP. **43<sup>c</sup>**  
**CANTALOUPS**  
 IMP. ARIZONA GR: 23  
 CATÉGORIE CANADA No 1 CH. **49<sup>c</sup>**  
**LAITUE ICEBERG**  
 IMP. E.U.  
 GR: 24 CANADA No 1 CH. **43<sup>c</sup>**

**Marché Reynald Boucher Inc.**  
 2859 Laflèche,  
 St-Paulin, tél.: 268-2012

**Marché St-Laurent Enr.**  
 87 St-Laurent,  
 Maskinongé, tél.: 227-2261

**Marché Robert Voisard**  
 47 St-Antoine,  
 Louiseville, tél.: 228-2749

**Marché Robert Ricard Inc.**  
 80 St-Marc,  
 Louiseville, tél.: 228-2764



**ORANGES du MAROC**  
 (LATE)  
 GROSSEUR 88  
 DOUZ. **79<sup>c</sup>**

**RADIS**  
 FRAIS IMP. E.-U. 2 CELLOS 6 OZ **25<sup>c</sup>**  
**ÉCHALOTES**  
 TENDRES PRODUIT E.-U. 3 POTS **39<sup>c</sup>**

*Produits Santé & Beauté*

**PRODUITS "JOHNSON"**

POUDRE POUR BÉBÉ BTE 56'S <b>99</b>	SAVON POUR BÉBÉ PQT 3'S <b>59<sup>c</sup></b>
BOULES ABSORBANTES BTE 55'S <b>39<sup>c</sup></b>	SHAMPOING POUR BÉBÉ PLAST. 7 1/2 OZ <b>99</b>
SERVIETTES FÉMININES MAXI "STAYFREE" 2 GRATUITES BTE 12'S <b>89<sup>c</sup></b>	SAVON de TOILETTE PERSONNEL "IVORY" PQT 4'S <b>68<sup>c</sup></b>
LAMES à RASOIR BONDED "WILKINSON" PQT 5'S <b>79<sup>c</sup></b>	PÂTE DENTIFRICE "COLGATE" TUBE 100 ml <b>99<sup>c</sup></b> <small>• RÉGULIÈRE • THÉ DES BOIS</small>
SHAMPOOING "HALO" PLAST. 12 OZ <b>1 09</b>	

**CRÈME GLACÉE**  
 ESSENCES VARIÉES  
**RS** CART. 1/2 GAL. **1 29**  
 CORNETS POUR CRÈME GLACÉE "GOBELETS"  
 • RÉGULIERS • CADETS  
 BTE 20'S **49<sup>c</sup>** BTE 48'S **99<sup>c</sup>**

*Richelieu* **SELECT VA TOUJOURS + LOIN**  
**POUR ÊTRE TOUJOURS**  
**+ PRÈS DE VOUS!**

# Échotier

L'Association des **banquiers du Québec**, devant la vague d'enlèvements, est à l'édicter de nouvelles normes pour être promu gérant de banque. Il faudra premièrement, être célibataire, divorcé ou désireux de ne plus revoir son épouse.

La vérité sort de la bouche des enfants. C'est un vieux dicton que **Robert Doyon** retiendra longtemps. Au cours d'une démonstration de l'ivressomètre pendant la Semaine de la Police, certains jeunes précisaient que Robert devait être âgé d'au moins 40 ans! Depuis, il serait à la recherche d'un touper pour se rajeunir.

Le sergent **Marcel Hunault** était des plus heureux au cours de la semaine dernière d'être "obligé" de consommer quelques verres sur les heures d'ouvrage. Etre policier apporte quand même certaines consolations. L'ivressomètre a démontré que Marcel supportait bien quelques consommations.

Une mère de quintuplés expliquait à sa voisine que son mari travaillait pour Xéros.

**Louis-Philippe Lacroix** quitterait bientôt la politique pour raison de santé. Il rend tout le monde malade!

Au début de l'année scolaire, un jeune de la maternelle se présente en classe avec une note à son gilet. L'institutrice intriguée le fait approcher et elle lit: "Les opinions émises par cet enfant ne sont pas nécessairement celles de ses parents."

L'**agent Prévost**, l'un des candidats battus à la course pour le plus bel homme vient d'être promu à l'Unité d'Urgence de l'île de Montréal. Selon certains malins, cette Unité serait celle "Desmasses".

Un jeune enfant à son père: "Papa, je sais que tu m'écoutes, tes doigts serrent le journal".

Selon un conseiller bien informé, **Rodrigue Roy** ne fera jamais un vrai

cultivateur. Il y aurait une question de fossé dans cette affaire.

Contrairement à ce que certains croyaient, le maire **Jean Drapeau** ne sera pas à Louiseville prochainement. La coupe des arbres sur la rue de la Fabrique n'a rien à voir avec certaines habitudes que l'on a reproché au maire de Montréal.

Le conseiller **Rodrigue Roy**, encore lui, trouve que les séances du conseil s'allongent trop. Comme correctif, il suggérerait un dictionnaire pour le secrétaire-trésorier. Pourtant, même avec ses dents, ce n'est pas lui qui parle le plus lors des séances du conseil.

Une prostituée vient d'être condamnée pour avoir volé la montre d'un client. Elle a expliqué au juge que ce dernier était mort dans ses bras et qu'elle avait constaté la mort après que ce dernier n'eut pas réagi lorsqu'elle lui a mordu les oreilles. Avant de le quitter elle n'a pu résister à emporter sa montre.

**Effet de style...**  
L'avocat s'adressait aux jurés avant leur délibération: "Messieurs, regardez bien le visage de mon client: c'est un miroir dans lequel vous pourriez apercevoir le visage d'un voleur..."

Jos attend d'être opéré. Le masque sur la figure, l'infirmière et deux aides se trouvent à ses côtés. Tout ce monde commence à manifester certains signes d'inquiétude devant le retard du chirurgien que l'on s'explique mal. Finalement, ce dernier pénètre tout souriant dans la salle d'opération en déclarant:

— On peut y aller les enfants, le chèque était bon...

— Maman, demande la petite Sylvie, est-ce vrai que papa déteste Monsieur Morin?

— Mais que dis-tu là? Monsieur Morin est notre meilleur voisin!

— Alors pourquoi le caches-tu dans le garde-robe chaque fois que papa arrive???

"Ma fille a été trois semaines dans les biscuits et ça l'écoeurait."

**Pensée d'un optimiste:**  
"Vivez de telle sorte qu'à votre mort tout le monde soit triste... même l'entrepreneur de pompes funèbres".

Quel est le comble pour un lampadaire? Briller par son absence...

Qui ne s'est pas fait pas écorcher les oreilles par cette soi-disant chanson: "Lâche pas la patate?"

De cette chanson, savez-vous comment il s'est vendu de disques?

Deux poches!

## CANADIANA



Voyez les tondeuses **"CANADIANA"** munies du même moteur que les tondeuses "LAWN BOY".

**J. Sicard Sports**  
811, Boul. Est Louiseville  
Tél.: 228-5803

Un bon livre pour moi

## FLORRIE

ou la fin du voyage par Florrie Fisher

(Traduit de l'américain par Annick Bernard)

A tous les drogués, ceux du passé, du présent et de l'avenir...

A ceux qui veulent leur venir en aide...

A ceux qui souhaitent comprendre...

Voici le récit véridique d'une célèbre droguée américaine, descendue aux enfers de la prostitution et du vice sous toutes ses formes, pour se payer les narcotiques dont elle ne peut se passer. Séjours multiples en prison, liaisons dangereuses avec la pègre, douleur des parents, flirt avec la mort, etc. L'histoire bouleversante du sauvetage de cette narcomane qui consacre maintenant sa vie au salut des autres.

Parents, lisez cet ouvrage exceptionnel qui pourra vous servir de guide, si l'on vous racontait que certaines drogues sont inoffensives.

308 pages, 9 1/4 x 6", \$7.00, frais d'expédition compris.

### BON DE COMMANDE

UN BON LIVRE POUR MOI  
a/s Les Hebdo A-1 Inc.,  
1400, rue Metcalfe, suite 150,  
Montréal

Veillez me faire parvenir un exemplaire du volume FLORRIE.

Ci-joint, mon chèque ou mandat-poste au montant de \$7.00 fait à l'ordre de UN BON LIVRE POUR MOI, a/s Les Hebdo A-1.

Nom: \_\_\_\_\_  
(en lettres moulées)

Adresse: \_\_\_\_\_

dans votre chandail  
**MICHE**



**Chandail**  
de l'année de la femme  
**"MICHE"**  
(original)

1 chandail: \$7.99  
2 chandails: \$14.00  
3 chandails: \$18.00

LA Boutique



**Nycole St-Louis**

472 St-Laurent — Louiseville — 228-2899

## Bijouterie Alarie Distribution

299, St-Laurent, Louiseville, 228-3175

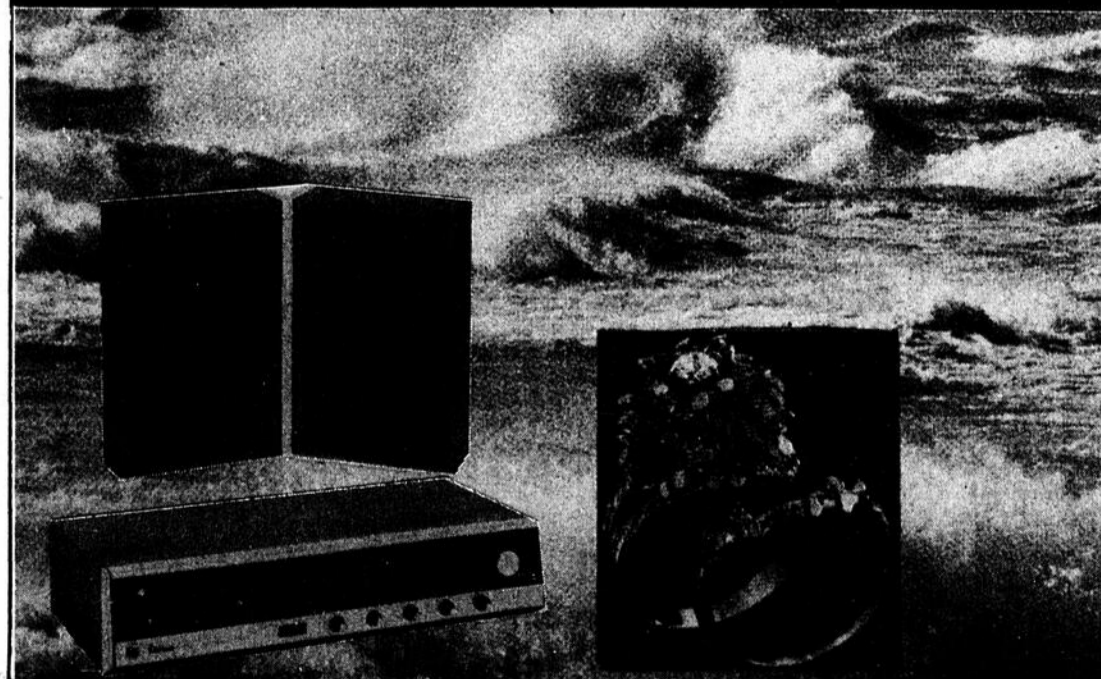

- Choix
- Bas prix
- Qualité
- Service

vous aideront à combler votre choix.

## Saint-Justin

### Fête annuelle à l'Age d'Or

Notre fête annuelle, celle qui nous fait connaître au grand public, approche. C'est donc dimanche le 25 mai qu'aura lieu cette rencontre fraternelle. Nous comptons sur la présence de tous les membres.

Avant les messes, il y aura vente de papillons à la porte de l'Eglise.

La liturgie dominicale sera assurée par les membres de l'Age d'Or et l'homélie sera faite par Mgr Denis Clément, V.G., P.A qui nous honore de sa présence. Un dîner chaud sera servi au sous-sol de l'Eglise pour tous les membres et leurs amis.

N'oubliez surtout pas! Il faut réserver son couvert au cours de la semaine en téléphonant à 227-2563. Merci!

#### Remerciements

La direction du Club de l'Age d'Or tient à remercier toutes les personnes qui se sont rendues à la soirée récréative du 3 mai dernier alors que les Gaias Lorettes de Shawinigan nous présentaient un spectacle des plus variés et fort ap-

précié de toute l'assistance. Les chants préparés à l'intention des personnes âgées ont fait chaud au coeur de celles-ci, merci pour cette délicate attention.

Merci aux clubs de l'extérieur pour leur participation. Merci aux généreux donateurs de cadeaux qui nous ont permis de faire des heureux en donnant des prix de présence.

Le succès de cette soirée qui avait été organisée au profit de notre Eglise nous a permis de remettre un montant fort appréciable de \$400.00 dollars grâce au travail formidable de nos personnes âgées qui se sont dévouées à maintes occasions pour aider l'état financier de notre fabrique. "Le troisième âge, une réalité vivante".

Nous remercions donc tous ceux qui ont contribué tant dans la préparation que la participation.

La direction

C. de C.

Il y aura réunion chez les Chevaliers de Colomb du

Conseil de St-Justin, dimanche soir prochain, à 8 heures. A cette occasion, il y aura élection pour former le nouveau bureau de direction.

Le Conseil local a fait initier trois nouveaux membres à Louiseville, dimanche dernier. Il s'agit de Luc DeCarufel, Pierre Gagnon et Marius Leblanc.

**De retour**  
Mme Doria Trudel est de retour chez elle après un séjour dans un hôpital de Trois-Rivières.

**Prochain mariage**  
On annonce le prochain mariage de M. Guy St-Antoine, fils de M. et Mme Louis-André St-Antoine de notre paroisse, à Mlle Carmen DeCarufel de Louiseville, fille de M. et Mme Elphège DeCarufel.

**Balle lente féminine**  
Toutes les dames et demoiselles, âgées de 17 ans et plus, qui sont intéressées à jouer à la balle lente à St-Justin seulement sont priées de communiquer soit avec Suzanne Gagnon, tél.: 227-2523, Pierrette Gagnon (227-2117) ou avec Lise Masson (227-4713). Date limite pour les inscriptions: 23 mai '75.

**Baseball**  
Les Etincelles ont débuté du bon pied en remportant deux victoires par un fort compte. Dimanche prochain, l'équipe locale ira affronter les Aigles à Ste-Ursule à 1 heure et sera de retour à St-Justin pour recevoir Charette à 4.30 heures. Ces deux parties seront de 7 manches chacune.

**Balle lente Molson**  
La Ligue de Balle Lente Molson a inauguré ses activités lundi soir dernier. Mercredi, le 21, la Caisse Pop. sera opposée à l'équipe de Vianney Bellemare et jeudi, le 22, l'Imprimerie Gagné affrontera les Meubles. Toutes ces parties débutent à 7 heures p.m.

## Saint-Paulin

par Réal U. Guimond

### L'Afeas

A l'assemblée de mai 1975, l'Association Féminine d'Education et d'Action Sociale recevait comme invité d'honneur, Monsieur Réal U. Guimond, commissaire à la Commission Scolaire Val Mauricie dont nous faisons partie.

Il remit à chacun des membres l'organigramme de la Commission Scolaire Régionale et la Commission Scolaire Val Mauricie. Il nous a décrit ce qu'est notre Commission Scolaire, sa formation, ses pouvoirs, ses obligations.

Les Membres lui posent différentes questions surtout sur le sujet qui nous préoccupe présentement, la grève des enseignants. Nous comme parents, que

faire? Nous croyons que nos administrateurs ont besoin de notre appui et pour cause, nous décidons d'envoyer nos enfants à la classe tous les matins, d'être patients et calmes vis-à-vis leur retour à la maison.

Après avoir remercié notre invité, notre Présidente Mme Marguerite Langlois nous fait son rapport sur la soirée de secteur. A l'art ménager, Mlle Gertrude Julien nous exhibe sur mannequin un joli gilet au crochet, Mlle Rollande Leblanc, une bannière de macramée de toute beauté.

Autour d'un goûter succulent, nous prolongeons notre bonne entente et pensons à la prochaine rencontre de juin.

Venez nombreuses, ce sera la dernière de l'année. Mme Estelle Paquin, publiciste.

**Mariage Damphousse-Thisdel**  
Mariage entre Jean Damphousse, notaire, fils majeur de feu Donat Damphousse et de Alice Villeneuve de cette paroisse et France Thisdel, infirmière, fille majeure de Jean Marie Thisdel et de Diane Picotte de Ste-Ursule. Mariage à Ste-Ursule samedi, le 24 mai, à 10.30 heures p.m.

**Mariage Lessard-Duhaime**  
Mariage entre Gilbert Lessard, machiniste, fils majeur de Rodolphe Lessard et de Thérèse Beaugard, de St-Alexis des Monts et Louise Duhaime infirmière, fille de Benoit Duhaime et de Thérèse Blais. Mariage à St-Paulin, samedi, le 24 mai à 10.30 A.M. Aux nouveaux époux, beaucoup de bonheur!

### Traitements capillaires

# Salon Michel

Coiffeur pour hommes

21 St-Aimé 228-5348



### PLACEMENTS AVANTAGEUX

sur commissions scolaires et municipalités.

# 9 1/2% capital intérêts garantis

Pour de plus amples informations, tél. à

## René Julien, rep.

Lévesque, Beaubien Inc., tél.: 228-5933, Louiseville

### Loyer à louer à St-Justin

Entrée  
laveuse-sècheuse,  
chauffé.  
S'adresser à  
tél.: 227-2594.

**A l'Hôpital Cooke**  
Mme Hector Deshaies qui a séjourné durant quelques mois à l'Hôpital Ste-Marie de Trois-Rivières aux suites d'un grave accident de la route a été transportée depuis quelque temps déjà à l'Hôpital Cooke, également de Trois-Rivières.

#### Prompt rétablissement

Prompt rétablissement à Madame Germain Gagnon qui séjourne présentement à l'Hôpital de Louiseville à la suite d'un accident à domicile.

## Nous recherchons

Une résidente de Saint-Justin qui possède bien son français et une bonne rapidité à la dactylo pour travailler comme permanente à l'Imprimerie Gagné

610 rue Gagné

Tél.: 227-2212

## Garage Lagacé & Fils

330, Boul. Est Louiseville Tél.: 228-5421

### Spécialité:

Alignement et balancement de roues pour vous aider à prolonger la durée de vos pneus

Venez voir nos bas prix



Steel radial 500 de "Firestone"

# Firestone

# Sears



Jeudi • Vendredi • Samedi et lundi  
Les

## JOURS LA MAURICIE

une foule d'aubaines pour le foyer,  
la famille et l'automobile.

Soyez au rendez-vous!

## Saint-Léon

par M. Charlemagne Deschênes

### Réunion A.F.E.A.S.

Mercredi soir prochain aura lieu l'assemblée mensuelle de l'association féminine d'éducation et d'action sociale. "Le statut légal et financier de la femme collaboratrice de son mari, au sein d'une entreprise à but lucratif" sera l'étude sociale du mois.

Notre soirée sera un peu plus élaborée que d'habitude puisque nous soulignerons la fête des Mères d'une façon toute particulière.

Une maman, c'est le bon Dieu de la maison nous ne sommes séparés de rien "Je suis elle". "Elle est moi".

N'oubliez pas chères compagnes d'apporter une chandelle et un chandelier s'il vous plaît.

Soyez fidèles au rendez-vous.

Hélène Lupien, publiciste  
**Age d'Or**

Dimanche, le 25 mai prochain sera la fête de l'Age d'Or. A cette occa-

sion il y aura un dîner pour les membres. Admission: Deux dollars (\$2.00) par personne. S.v.p. faire vos réservations avant jeudi.

Il y aura aussi ce jour-là vente de "Tay-Day" au portique de l'église.

Espérons, que tous les membres viendront à cette rencontre fraternelle. Cordiale bienvenue à tous!

#### Attention!

Jeudi, le 29 mai prochain ralliement des Cercles de l'Age d'Or au Cap-de-la-Madeleine.

Voici le programme:  
10½ heures messe concélébrée présidée par Mgr. Georges-Léon Pelletier.

11½ heures: Dîner.  
1½ heure: Moment de prières.

3 heures: Onction des malades.

Participons nombreux à ce ralliement qui a lieu

dans ce milieu dédié à Marie.

#### Baptême Lessard

Dimanche, le 18 mai à 3 heures avait lieu le baptême de Marie, Ghislaine, Annie, enfant de M. et Mme Rjean Lessard (Francine Arvisais) Parrain et marraine: M. et Mme Jacques Blais de Yamachiche, oncle et tante de l'enfant. Porteuse: La mère du bébé. Plusieurs parents assistèrent à la cérémonie baptismale et prirent part aussi à une magnifique réception qui eut lieu à la demeure des parents de l'enfant. Félicitations sincères aux heureux parents.

#### Félicitations

A Mme Judith Dauphinais qui a été dernièrement l'heureuse gagnante d'un joli montant de \$400.00 à la Super-Loto

et aussi à Mme Pauline Chevalier qui a gagné \$50.00. Un jour ce sera ton tour.

#### Notes paroissiales

La quête pour les charités papales a remporté le montant de \$110.50 et la quête ordinaire \$99.00.

Sincères félicitations et cordial merci à tous les donateurs.

La lampe du Sanctuaire brûlera cette semaine aux intentions de M. Ernest Bellemare.

Plusieurs messes cette semaine seront célébrées pour les biens de la terre. Remercions le Seigneur pour la magnifique température dont nous avons été gratifiés pour les Semailles et prions pour obtenir un temps idéal pour une bonne récolte.

## GARDONS LE QUÉBEC VERT



PLANTONS DES ARBRES!

# B.F. Goodrich... de bonnes affaires sur des bons pneus!

B.F. Goodrich

**LIQUIDATION D'ENTREPÔT**  
**VENTE DE PNEUS**

**DÉPÊCHEZ-VOUS!**  
Les quantités sont limitées

#### Belted — O.E. Blanc

2 - H78-15 = \$27.95  
2 - E70-14 = \$19.95  
2 - E78-14 = \$22.95  
4 - G70-14 = \$33.56  
4 - H70-15 = \$36.22

#### Performa • G.T.

2 - E70-14 = \$24.95  
2 - F70-14 = \$24.95  
8 - H70-15 = \$24.95

#### Silv. Custom Blanc Polyes.

4 - E78-14 = \$19.95  
2 - H78-14 = \$23.95

#### Tracker 120, C.L.M. Nyl Blanc

7 - G78-15 = \$21.95  
2 - 825-15 = \$18.95  
2 - J78-15 = \$22.95

#### Silvertown 660 Rayon Blanc

4 - 600-12 = \$14.95  
8 - E78-14 = \$17.95  
2 - F78-14 = \$17.95  
3 - 825-14 = \$19.45  
30 - G78-15 = \$18.95  
4 - H78-15 = \$20.95

#### Commander 220 Nylon Blanc

13 - G78-15 = \$14.95

Nous avons aussi plusieurs autres grandeurs non mentionnées à des prix semblables

#### Radial Acier GR78-15

Régulier \$83.70

**Spécial = \$49.95**

#### HR78-15

Régulier \$89.30

**Spécial = \$52.95**

Garantie par écrit pour 40,000 milles



B.F. Goodrich

### Radial Lifesaver 78 ceinturé d'acier

Un radial ceinturé d'acier de la série 78 conçu pour répondre aux spécifications d'équipement d'origine stipulées par General Motors. Deux ceintures en acier offrent une protection contre les impacts et les hernies et une enveloppe en solide corde de polyester assure une conduite douce. La bande de roulement innovatrice fournit traction et stabilité excellentes sur les chaussées mouillées ou sèches. Le Lifesaver 78 est garanti 40,000 milles.

B.F. Goodrich

### Lifesaver Radial

COUTENT MOINS A LA LONGUE

#### Radial Rayon

Grandeur Rég. Spécial  
16 ER70-14 \$56.70 - 37.99  
22 - GR70-14 \$69.35 - 46.46  
13 - GR70-15 \$73.60 - 49.31

Pour les quantités ci haut mentionnées seulement

40 milles garantis.



## LOUISEVILLE AUTOMOBILE LTEE

Pontiac - Buick - Camions G.M.C.  
871, Boul. Ouest Louiseville Tél.: 228-2711

# Les petites annonces

228-5532

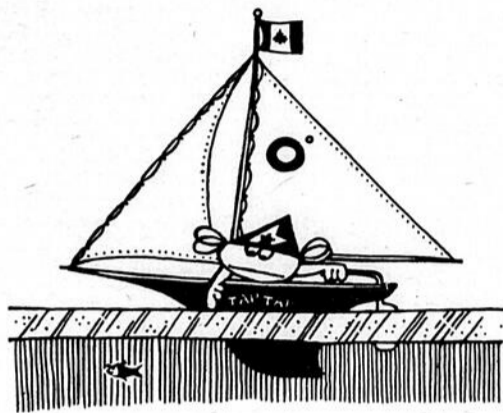

0°C — point de congélation de l'eau

## Remerciements

La famille de Madame Arthur Baril remercie bien sincèrement tous les parents et amis qui leur ont témoigné des marques de sympathies soit par offrandes de messes, visites ou assistance aux funérailles lors du décès de son fils **Rosaire Béland**, survenu le 16 avril 1975. Veuillez considérer ces remerciements comme personnels.

## Attention cultivateurs

Messieurs les cultivateurs, comme par les années passées, nous sommes à votre disposition pour tous genres d'encans et achats de roulants de fermes. Veuillez réserver votre date à l'avance et nous serons heureux de vous apporter notre entière collaboration. Merci de votre encouragement.

### Lesage & Frères Inc.

Encanteur licencié,  
St-Léon, Cté Maskinongé,  
Tél.: (819) 228-2235

## GHISLAIN DESCHENES ALUMINIUM

Revêtement  
Alcan



Détaillant autorisé

Détaillant autorisé  
Portes - Fenêtres  
Persiennes - Auvents  
Colonnes - Rampes

Revêtement extérieur garanti 20 ans  
estimation gratuite

371, Notre-Dame  
St-Alexis des Monts

265-2827

## Pour vos réceptions de noces - funérailles baptêmes - etc.

Le Comité Paroissial de St-Justin offre ses services pour chacune de ces occasions. Salle pouvant contenir 300 personnes Buffet froid ou repas chaud à prix exceptionnel Pour réceptions de mariage, réserver à l'avance S'adresser à Mme Paul-Emile Masson, 710, Gérin, St-Justin, Tél.: 227-4554.

## Victorin Ayotte

Vente et posage de  
céramique et mosaïque  
131 St-Laurent C.P. 37  
Maskinongé  
Tél.: (819) 227-2238

## Logement à louer

Libre immédiatement pour une personne ou deux. Chauffé, éclairé, meublé. (Voisin de l'Hôtel Windsor). S'adresser à Adrienne Caron, 324, St-Laurent, Louiseville, tél.: 228-2687.

## Chenil du Grand Berger Enr.

2560 Rang Paul Lemay  
Ste-Angèle-de-Prémont  
Tél.: (819) 268-5753  
• Clinique vétérinaire  
• Service de pension  
• Vente et élevage de bergers allemands  
• Dressage  
• Location de chiens dressés pour industrie, commerce et autres  
• Vente de caniches miniatures  
• Service, entretien, bain et tonte  
• Equipement complet

## Guignard Bicycles

Tél.: 228-3545

123, rue  
Ste-Dorothée  
Louiseville  
VENTE ET  
REPARATION

## Carol Projean

Technicien et Accordeur de pianos  
Diplômé du gouvernement  
C.P. 11, Pointe-du-Lac  
1670, chemin  
Ste-Marguerite, P.Q.  
Téléphone : 377-3050



Votre premier choix d'engrais pour pelouses et jardins.

S'adresser à: YVON LAURENDEAU  
319 Petit-Bois  
Maskinongé  
Tél.: 227-4684

## FER ORNEMENTAL

Auvent en fibre de verre  
— Estimation gratuite —

### Gilbert Lessard

330 Grande Carrière  
Louiseville 228-5026

"Machinage général"

Tél. (819)-268-5728

### M. G. Arsenault

Machine Shop Enr.

Ste-Angèle de Prémont

Cté Maskinongé

## Isolant rigide en mousse d'uréthane.

Pour sous-sol  
et maison en construction.

Pour plus d'informations s'adresser à:

### B. Francoeur, Isolation

rep. François Ricard

260 Petite Rivière — Louiseville

Jour: 227-4463

Soir: 228-4835

## ENCANTEUR

Vous qui désirez faire encan.: de troupeaux... de roulant de ferme... de boutique de forge... de ménage de maison... liquidation de magasin... etc...

Adressez-vous à des experts.  
COLBERT & FRÈRE INC.  
Ste-Gertrude, Cté Nicolet  
Tél.: 297-2711 — 2420 (G0X 2S0)  
Encanteur Licencié

## La Gazonnière Enr.

gazon cultivé  
de première qualité.

Vente et pose.  
Estimation gratuite.

S'adresser à Michel Laurendeau, prop.

tél.: 228-5685

1334 Petit Bois — Louiseville



## J. Bruno Bergeron ferblantier licencié

Entrepreneur en chauffage à air chaud électrique ou à l'huile.

Ventilation, climatisation, humidification, cheminée préfabriquée.

Estimation gratuite

Dépositaire des produits De Luxair  
Financement à votre disposition

1440 rue Neveu — Ste-Ursule — Tél.: 228-3228

## Claude Vertefeuille Inc.

Assurances Générales

200, Ste-Marie — Tél.: 228-2727 — Louiseville

Responsabilité  
de tous genres

Automobile.

Feu



- Stabilité
- Service
- Sécurité

## J.-P. BOISVERT



Ass. Inc.

TOUS GENRES D'ASSURANCE

Maskinongé

Tél.: 227-2332

## ARPENTEUR GÉOMÈTRE ARPENTAGE:

Lignes de bois, subdivision,  
certificats de localisations, bornage

### GEORGES GARIÉPY

B.A. Ing. F.

844, Des Ursulines — Trois-Rivières  
Tél.: 376-3474 et 376-4522

228-3608

296-3463

## André Petit

b.sc.app., a.g.

## ARPENTEUR-GÉOMÈTRE

200 Ste-Marie  
Louiseville

# A louer

A vendre ou à louer  
Restaurant Chez Ben à St-Barnabé, très bon chiffre d'affaires, prix raisonnable accepté. Pour informations, s'adresser à tél.: 264-2166.

Logement de 4 1/2 pièces plus chambre de bain, entrée pour laveuse et sècheuse avec garage, situé à 352 St-Jacques, Louiseville, libre le 1er juillet. S'adresser à 232 St-Agustin, tél.: 228-2776 après 5 hres.

Logement de 4 1/2 pièces, situé à 210, Ste-Marguerite, St-Alexis des Monts, tél.: 265-2636.

Chambres seules et pension à louer. S'adresser à 452 Ste-Marie, tél.: 228-2613 le jour, 228-5170 après 5 hres.

Logement de 5 1/2 pièces situé à 382 St-Jacques, Louiseville (en haut du magasin Belisle Textiles), libre le 3 juin. S'adresser tél.: 228-4239, Belisle Textiles.

Chambres très propres à louer, ameublement fourni, cuisinette, téléphone et plusieurs autres services. Nombreux avantages d'être au centre du village, au 670 Ste-Anne, Yamachiche, tél. L. 296-3940.

Logement de 3 1/2 pièces, situé à 145 rue Lemay, Louiseville, entrée 220, grande véranda. S'adresser tél.: 228-2815.

Logement de 3 1/2 pièces, chauffé, entrée pour laveuse, situé à 187 boul. Est, Louiseville. S'adresser après 5 hres tél.: 228-5571.

Logement meublé de 2 1/2 pièces, situé à 677 boul. Ouest, Louiseville, libre immédiatement. S'adresser tél.: 228-3313 ou 228-3158.

A Yamachiche, grand loyer rue Ste-Anne, 5 pièces chauffées, libre le 1er juillet. S'adresser tél.: 296-3330 ou 296-3387.

Sous-sol à louer de 4 1/2 appartements, situé à 1219 boul. Ouest, Louiseville, libre le 1er juillet. S'adresser tél.: 228-2157 ou 228-3593.

Logement de 3 1/2 pièces entrée 220, situé à 195 boul. Est, Louiseville, libre le 1er mai; aussi à vendre un poêle combiné à l'huile et à l'électricité, 1 réfrigérateur, un set de salon. S'adresser à 191 boul. Est, Louiseville.

Local pour bureau à louer de 2 appartements avec chambre de bain, situé centre ville libre immédiatement. S'adresser tél.: 228-4869.

Logement de 3 pièces, antenne de t.v. fournie, situé à 505 boul. Ouest, Louiseville, libre immédiatement. S'adresser tél.: 228-2913.

A louer ou à vendre

Logement, 3 1/2 appartements, chauffé, situé à 200 Notre-Dame Nord, ainsi qu'un restaurant à louer ou à vendre, équipement compris avec grand stationnement, situé au boul. est à Louiseville. S'adresser à tél.: 228-4416.

Logement, un bas, avec tapis et prélat, chambre de bain, eau chaude, 220. Libre le 1er mai. S'adresser à Claude Lemyre, tél.: 227-2077 et pour le 1er juillet à J.L. Lafrenière, tél.: 227-2223.

2 logements (bas): un de 2 1/2 pièces et un de 3 1/2 pièces, meublés, remis à neuf, situés à 32 St-Jacques, Louiseville. S'adresser à tél.: 228-5178.

Chalet à louer pour la saison, aussi emplacement pour roulotte y compris: eau, égoût, électricité avec lac artificiel et pédalo, aussi poêle à bois à vendre. S'adresser à M. Marcel Béland, 121 La Rond, Ste-Angèle, tél.: 268-5416.

# Avendre

2 grandes vitrines, 2 autres fenêtres avec boîte, 2 poêles électriques de 22 po. blancs, 1 cheminée pré-fabriquée, 1 fournaise à l'huile, le tout très propre. S'adresser à Charles Vadeboncoeur, 1167 Notre-Dame Sud, Louiseville, le samedi et le dimanche seulement.

Garage station de service, très beau site, terrain recouvert d'asphalte, 225 x 232'. Pour informations tél.: 228-2947.

Chalet à vendre à St-Alexis-des-Monts, de 3 appartements meublés, avec eau, égoût, terrain de 78 x 102', à 5 minutes de la plage du village, aussi autre terrain à vendre de 75 x 102'. S'adresser tél.: (819) 265-2598.

**Montour Réfrigération Enr.**  
Contracteur licencié  
540, Grande Carrière Louiseville  
228-5459  
**RÉFRIGÉRATION**  
- Industrielle -  
- Commerciale -  
- Air climatisé -  
Pièces pour toutes marques de Bulk-Tank

**Automobilistes Alignement et balancement de roues**  
  
**Garage Lagacé & Fils**  
330 Boul. Est Louiseville  
Tél.: 228-5421

Maison à 2 loyers, avec beau terrain bien situé dans le village de Maskinongé. S'adresser à 227-2203.

1 séchoir de salon de coiffure avec fauteuil à vendre. S'adresser tél.: 228-4382.

Corroyeur, banc de scie, porte de garage 7 x 9', bois de construction second, aussi à vendre Buick 1966 "Le Sabre". Prix à discuter. S'adresser tél.: 228-4657.

2 chaudières de trapeuse "Surge" avec moteur et compresseur, sarasin de semence, poêle combiné à l'huile et à l'électricité "Entreprise". S'adresser à tél.: 228-5397.

Attention cultivateurs! Grains de semences, retour d'enregistrés, avoine Garry no. 1, orge Conquest no. 1, sarasin no. 1 à vendre. S'adresser à Marc Saucier, 340 Petite Rivière, Louiseville, tél.: 228-5265.

Maison à vendre genre bungalow, 5 pièces avec sous-sol, garage, système central. S'adresser tél.: 228-2051.

Tente roulotte "Bellerive" 1970 avec cuisinette 8 x 10' très propre avec équipement nécessaire. S'adresser à Roger Désaulniers, Louiseville, tél.: 228-2694 ou 228-4121.

Roulotte "Apalache" 16 pieds 1971, très propre. Pour renseignements tél.: 227-4463.

Poêle combiné à l'huile et au gaz propane, très propre. S'adresser tél.: 228-5011.

Un très beau poêle électrique presque neuf, aussi grand réfrigérateur très propre, cause de déménagement. S'adresser à 80 rue Dalcourt, app. 7, tél.: 228-3194.

Un chien caniche pure race, âgé de 6 mois à vendre. S'adresser tél.: 228-3551.

Un poêle électrique, 1 réfrigérateur 15 pi. cu., 1 set de cuisine chromé, 1 t.v. noir et blanc, 1 set de chambre, cause de mortalité, aussi à vendre 12 chevaux d'équitation très bien domptés western. S'adresser tél.: 268-2150 à l'heure des repas.

Propriété à 2 logements de 4 1/2 chacun, construction de 7 ans, extérieur fini en stucco, escalier avant et arrière en fer forgé, situé à 360 Royale Nord, Louiseville. S'adresser à Marcel Gélinas, 370 Royale Nord, Louiseville, 228-4703.

3 réfrigérateurs dont 1 "Roy" et 2 "G.E.", 1 fournaise "Coleman" tuyau chromé, 1 t.v. noir et blanc 23", 1 stéréo "Symplcity" à cassettes style espagnol, le tout en parfaite condition. S'adresser tél.: 228-2132, après 4 heures.

Salon du billard "Au tapis vert" à vendre. Pour informations tél.: 228-2969 le soir.

2 chaudières à trapeuse Viking avec un compresseur Surge, 30 pieds, tuyau 1 1/2". S'adresser à tél.: 885-3588.

Tente-roulotte "Travel Mate", toit rigide, équipée, couche 7 personnes; véhicule tout-terrain "Terra-Jet"; annexe "cuisine d'été" comprenant 9 fenêtres, utilisation: chalet. S'adresser à tél.: 514-885-3986.

Machine Overlock à vendre. S'adresser après 6 hres. Tél.: 228-2097.

Robe de mariée blanche, grandeur 12 ans, très belle qualité, perlée et garnie de dentelle, chapeau assorti, le tout à très bon prix. S'adresser à Mme Jean-Guy Doyon, 301 Avenue Lupien, Louiseville, tél.: 228-4685.

Beau sarrazin de semence, 3 vaches laitières, Chevrolet 65, fournaise Coleman, laveuse semi-automatique Simplicity, 6 mois d'usage. S'adresser à tél.: 228-2466.

Maison 2 logements, située route 2 à Maskinongé. Cause: départ. Construction en blocs de ciment, briques, stucco. Sousbassement en ciment. Système central, nouvelle couverture d'asphalte, grand terrain. Aubaine à visiter à 101 boul. est, Maskinongé.

Vaches laitières à vendre. S'adresser à André Bergeron, Rang Philibert, Ste-Angèle-de-Prémont, tél.: 268-5409.

Terrain à vendre 200 x 150' situé entre Maskinongé et Louiseville, route 138. S'adresser tél.: 228-4945.

Volailles en production .75¢. S'adresser à R. Labrecque, Pointe-du-Lac 377-1012 ou 377-2662 ou 377-3228.

Articles de pêche comprenant: coffre, trôle, 2 lignes avec moulinet et une puipe, aussi tricycle pour enfant. Le tout en bon état. S'adresser tél.: 228-2878 ou 228-5770.

Balayeuses usagées à vendre, Electrolux Singer. Pour renseignements, appelez après 5 heures à tél.: 885-3835, St-Barthélemy.

Une arroseuse à vendre, presque neuve. S'adresser à tél.: 268-5434.

Motocyclette Kawasaki 350, 3 cylindres, en très bonne condition. S'adresser à tél.: 227-2148 après 6 heures.

Tracteur 44 Massey Harris en très bon état aussi 2 pneus 16.9-28. S'adresser à Robert Ferron, tél.: 228-2417.

Yacht en bois de 16 pieds avec moteur Mercury, 60 forces, aussi vendrait selle pour poney presque neuve. Pour informations, téléphoner à 227-4907.

Terrain situé rue Paquin à Maskinongé. S'adresser à Bertrand Vermette, tél.: 227-4522 ou 227-2353.

Tente de marque Woodf, 15 x 12, comprenant cuisinette et salle à coucher séparée avec tapis de sol cousu pour 6 personnes, un mois d'usage seulement, très bon prix. S'adresser à Maskinongé, tél.: 227-2028.

Piscine 15 x 24 pieds x 48 pouces, ovale, avec échelle, filtre et accessoires. Ayant servi 2 ans. Prix du filtre. S'adresser à tél.: 228-2431.

Plante de fleurs et légumes. S'adresser à Noé Bourassa, 330, Notre-Dame, Charette, tél.: 221-2838.

Patates de bonne qualité à vendre. S'adresser à Gabriel Lajoie, St-Didace, tél.: 835-4112.

Maison à vendre, genre "split-level", 7 1/2 pièces, sous-sol avec foyer, conditions faciles, situées à Louiseville, quartier résidentiel, avec terrain de 200 x 100 pieds. S'adresser tél.: 228-3140 ou 296-3944.

Moto Honda 1973, 750, en parfaite condition, presque neuve. S'adresser à tél.: 227-2037.

2 poêles électriques, 30 pouces, un frigidaire, une laveuse conventionnelle. Le tout en très bon ordre. Aussi, 3 petits chiens de 5 semaines. S'adresser à Maskinongé, tél.: 227-4977.

Boutique Jacqueline. Grand choix de costumes de bain taille petite à extra-large, brassières, gaines, combinettes sur mesure ou prêt à porter dans les marques "Wonder bra" et "Jouvence"; gilets, bas, robes de nuit, pantalons. A ma Boutique, il n'y a pas de taille que je ne peux habiller. Boutique Jacqueline, 260 Ste-Dorothée, Louiseville, 228-4543.

Chaloupe en aluminium de 12 pieds toute neuve. Prix spécial. Manque d'entrepôt. S'adresser à Mlle Claire Beauclair, 211 Notre-Dame Nord, Louiseville, tél.: 228-4296.

Grande maison de 2 logements, 6 appartements chacun avec 220, installation pour laveuse et sècheuse, située près de A.T.C. Prix exceptionnel. Bon placement. S'adresser à: Mme Théophile Beauclair, 211 Notre-Dame Nord, Louiseville, tél.: 228-4296.

Un semoir International, 13 disques, un râtelier-fleur de marque Case. Le tout en parfait ordre. S'adresser à St-Léon, tél.: 228-2558.

Réfrigérateur à bière, avec moteur neuf. Adressez-vous à Rhéaume Bellemare, Epicer, tél.: 268-5595 ou 268-9920.

Maison à vendre avec salle de réception et piscine extérieure recouverte. S'adresser à Georges Gélinas, 68 Principale, St-Sévère, tél.: 264-5705.

Roulotte de marque "Apalache" tout équipé, 1971, 16 pieds, bonnes conditions. S'adresser à André Buteau, St-Barthélemy, tél.: 885-3591.

Robe de mariée, 8-9 ans, avec voile long, toute saison, à très bon prix. S'adresser à tél.: 221-5433.

**BOUTIQUE DE L'ECONOMIE.** Choix de robes, pantalons, ensembles-pantalons, blouses, jupes, gilets, shorts, ensembles de shorts, très beaux ensembles de nuit. Les meilleurs prix en ville. Mme A. Doyon, prop., 510 Avenue Marcel, Louiseville.

2000 panneaux de bois mou pour construction de chalet, camp, appartement pour animaux, forme pour solage, garage, entrepôt pour ski-doo et clôture, trottoirs et aussi ancien châssis, portes pour hangar, un moteur 1 force 220, un moteur 3/4 force 550, panneaux 3 pieds x 5 pieds \$1.50, 3 pieds x 3 pieds \$1.00. S'adresser à M. Cartier, 25 St-Rock, Maskinongé, tél.: 227-2043.

# Divers

**ATTENTION**  
Demande de couturières à domicile pour linge d'enfants (robes pour fillettes) de 2 ans à 6 ans x. S'adresser à 227-4601, demandez Mme Béland.

Un porte-monnaie a été oublié à l'Eglise de Louiseville dimanche dernier. Si trouvé, s.v.p. remettre les papiers, récompense promise. S'adresser tél.: 228-2910.

Prendrais en pacage une dizaine de taures et un taureau Hereford. S'adresser à tél.: 296-3870.

Petite motocyclette Honda 13, 70 CC, 1973, presque neuve. Aussi désirerais garder des enfants de la naissance jusqu'à 5 ans. Demeure près de l'Ecole Jean XXIII. S'adresser à tél.: 228-5914.

Aurais besoin de bois de service usagé, bois franc et planches jointées. S'adresser à tél.: 227-4421.

Attention  
choisissez parmi 172 sujets différents et recevez par courrier une multitude d'offres, catalogues et opportunités de votre choix. Informations \$0.10. Sans obligation pour vous. Ben Service, 29A Albanel, Hauterive, P.Q. G5C 2R2.

Démonstration. Aux dames et demoiselles qui sont intéressées à faire des démonstrations chez-elle. Veuillez communiquer avec moi au no de téléphone 228-3452 et demandez Jacques. Nous démontrons produits ménagers, cosmétiques et autres produits tous garantis à 100%. De très beaux cadeaux à celles qui recevront.

Hommes et femmes demandés. Payez-vous de belles vacances cet été. D'ici-là faites un travail intéressant dans vos temps libres avec possibilité de \$4.00 et plus l'heure. Pour plus de détails écrivez au gérant du personnel, Case Postale 125, Joliette.

Jacques Millette, peintre, débossage, 600 Notre-Dame Nord, Louiseville, tél.: 228-3500.

Nous sommes à la recherche de couples sérieux, pour travail à temps partiel ou à temps plein pour les localités suivantes: St-Barnabé, St-Edouard, St-Justin, St-Paulin, Yamachiche, et Louiseville. Pour rendez-vous, tél.: à 228-2908.

**EXTERMINATION**  
Insectes rongeurs, estimé gratuit. J.G. Dubé, extermination, tél.: 228-2590.

Pour trouver votre idéal écrivez à Courrier Intime Enrg. C.P. 266 Station Youville. Montréal H2P 2V4 Envoyer mandat ou argent, un nom \$1.00. 3 noms \$2.00. 7 noms \$5.00. 15 noms \$7.00. Abonnement un an \$20.00.

**COUTURIÈRES:** Couturières avec expérience demandées. S'adresser à Confection Johanne, 191 Avenue du Parc, Louiseville, tél.: 228-4607.

# Autos-Camions

Un Ford, 1965, Custom, 4 roues magnésium, en bon ordre. S'adresser à tél.: 268-2125, St-Paulin.

Chevelle 1965, mécanique en très bonne condition. Bon prix. S'adresser tél.: 228-2125.

Pontiac Parisienne 69, 2 portes, hard top, servo-freins, servo-direction; aussi Dodge Monaco 500, 67, 2 portes, hard top, servo-freins, servo-direction. S'adresser tél.: 228-2133 après 6 heures.

Pontiac Firebird, 1967, convertible. S'adresser à tél.: 268-5461.

Pontiac Laurentian 1967, Sedan, 4 portes, moteur 283, V-8, en parfaite condition, tout équipé transmission automatique, servo-frein, servo-direction, 4 pneus neufs, prix à discuter. S'adresser à Raoul Baril, tél.: 228-2085.

**RÉPARATION d'Appareils MÉNAGERS**  
électriques.  
**André Pombert**  
271, Ste-Elisabeth Louiseville.

**SERVICE**  
Réparations sur toutes les marques de laveuses, sècheuses, et poêles électriques.  
**Fernand Viau Service,**  
947 Notre-Dame Sud, Louiseville,  
Tél.: 228-5790

**F. Benoit Service Enr.**  
315 Petit-Bois Maskinongé  
Tél.: 227-2358  
Réfrigération domestique et commerciale  
Air climatisé  
vente et service.

Adressez-vous en toute confiance à  
**LA TEINTURERIE ST-LAURENT**  
Nettoyage - pressage  
Lavage de chemises.  
Au service de Louiseville et du comté depuis 34 ans.  
51 ans d'expérience pour mieux vous servir.  
131, St-Aimé (rue de la gare)  
Tél.: 228-4477 Louiseville

Ford Torino 500, 1971, à vendre, 8 cylindres hardtop, toit vinyle, en bonnes conditions. S'adresser à 228-2112, 431 Ste-Elisabeth Louiseville.

Automobile de marque Météor 1968, Sedan, 4 portes, bonne mécanique. S'adresser à St-Edouard, tél.: 268-5317.

Chrysler 1965, 4 portes, hard top, peinture neuve, pneus radials, en parfaite condition; Pontiac 1969, moteur 350, 2 portes, peinture neuve, freins neufs, en parfaite condition; Pick up Chevrolet 1964, moteur neuf, n'ayant que 1,000 milles, en parfaite condition. S'adresser à tél.: 227-4815, 940 Duchesnay, St-Justin.

Plymouth Fury 2, 1969, hard-top, 2 portes. Pontiac Parisienne 1968, hard-top, 4 portes. Pontiac Parisienne 1967, hard-top, 2 portes. Dodge 1968, 4 portes Sedan. S'adresser à 227-4428 après 6 heures seulement.

Volvo 1969 - 144, peinture neuve, très propre, prix à discuter. S'adresser tél.: 227-2516.

1 Camaro 396 po. cu., 510 h.p., complètement équipée, transmission 4 vitesses manuelles, moteur 500 milles d'usage. S'adresser tél.: 228-5153.

**Chevelle 1967, 350, 4 vitesses, peinture métal "flato", 4 "Radials", 4 mag, monté sport. S'adresser tél.: 228-4318, après 6 hrs.**

Dodge Charger 1973, Spécial Edition de luxe, 2 portes, hard top, 4 pneus Radiaux L, moteur 400 p.c., servo-freins, servo-direction, toit de vinyle, console, roues rally, bas millage. S'adresser tél.: 228-4436, M. Pagé et le soir tél.: 228-4354.

Chrysler Newport 1969, peinture neuve, vitres électriques, transmission neuve, chaussé sur pneus radials et Pontiac astre 1974, 7,000 milles seulement, 4 pneus d'été et 2 pneus d'hiver avec clous presque neufs. Appelez: 228-2793 (le jour), 228-3213 (le soir).

**A VENDRE  
MAISONS  
PRÉ-USINEES  
(8 MODELES DIFFERENTS)  
A VISITER SUR RENDEZ-VOUS  
3 MAISONS MODELES  
situées sur la 5e rue,  
(près du Centre d'Accueil)**

ELIGIBLES au rabais fédéral de \$500.00  
PRETS SPECIAUX A.H. pour favoriser l'accès à la propriété.  
RISTOURNE pouvant aller jusqu'à \$90.00 par mois.  
Devenez propriétaire.  
Habitez votre propre maison.  
Isolation spéciale



Consultez au plus tôt  
**JEAN LEMYRE**  
7, rue Paquin Maskinongé  
Tél.: 227-2240

**BANQUIERS STUDIEUX**

Environ 10,000 employés de banques suivent les cours de l'Institut des banquiers canadiens, le service éducatif de l'Association des banquiers canadiens.

**Les légumes du jardin**

L'oignon

L'oignon est l'une des plus anciennes productions maraîchères

et son usage semble remonter aux temps préhistoriques. Le plus important des légumes bulbeux, il est maintenant consommé à l'an-

née longue, frais ou séché.

Il existe plus de 300 variétés d'oignons, différenciées entre elles par la forme du bulbe, la couleur, la précocité et la rusticité.

Au Québec, on retrouve surtout les oignons suivants:

- oignons à semer en pleine terre (blancs, jaunes ou rouges);
- oignons doux, très gros, dont les plants doivent être produits en couches chaudes;
- oignonnets de Philadelphie;
- oignons patates, qui ne produisent pas de graines;
- oignons d'Egypte, qui forment des bulbes sur la tige au lieu de graines.

Le goût particulier des oignons est modifié en fonction des climats, diminuant d'intensité dans les régions chaudes.

La température et la luminosité ont aussi une influence sur la végétation de ce légume.

L'Allium cepa, L. appartient à la famille des liliacées.

**Fiducie du Québec le "Trust" des Caisses populaires**

**Entrée St-Alexis et St-Didace**  
Luxueux chalet de 5 1/2 pièces meublé, aussi inclus générateur électrique, pédalo, et bateau à voile, terrain de 100 x 200', aubaine.

**Boul. St-Germain**  
Très belle propriété de 5 1/2 pièces, entrée 220/100 amps, chauffage eau chaude en cuivre, sous-sol de 7 1/2 pieds, plancher de ciment, 2 grands garde-robes en cèdre, garage fermé en briques, patio en pierres naturelles, porte magique, entrée asphaltée, terrain de 125 fac. x 115 prof. paysagé. A. Roberge, prix: \$39,000.00.

**St-Justin**  
Ancienne maison de 5 1/2 pièces, rénovée récemment, entrée 220/100 amps, terrain de 100 x 100', prix: \$10,000.00.

**Yamachiche**  
Edifice commercial de 4 logements dont un de 6 1/2, un de 2 1/2, un de 1 1/2 et un de 3 1/2 loué en bureaux, revenu annuel net de 12%, prix et conditions à discuter.

**Yamachiche**  
Garage neuf de 55 x 76' avec l'équipement, 3 grandes portes, vente de gaz Imperial Oil, terrain de 200 x 300'.

**Louiseville**  
Entrepôt de 26 x 50' en blocs de ciment et un logement de 6 1/2 pièces, terrain de 100 x 95', 2 grandes portes, très bon prix.

Nous avons des logements de 1 1/2 - 2 1/2 - 3 1/2 - 4 1/2 - et 5 1/2 à louer et terrains à vendre dans secteur résidentiel et en campagne.

**Demandez Maurice Auger**  
Louiseville 228-4929  
Trois-Rivières 375-1801

**Jean Jacques Larivière**  
**PSYCHOLOGUE**  
Spécialité:  
**Psychothérapie**  
41 rue St-Antoine  
Louiseville  
228-2721

**Salon Madeleine**  
(Julienne Doyon, prop.)  
**Clinique capillaire**  
pour homme et femmes  
3 coiffeuses à votre disposition  
321, St-Laurent - Louiseville  
CENTRE PROFESSIONNEL  
Tél.: 228-5080

Tél.: 819-228-3115  
**Dulac & Lemieux**  
**VÉTÉRINAIRES**  
Dr Georges-A. Dulac  
Dr Jean Lemieux  
pratique générale  
741, Boul. St-Germain  
Louiseville

TÉL.: 228-4757  
**Gilles Béland**  
NOTAIRE  
151, ST-LAURENT LOUISEVILLE

Clinique Dentaire Louiseville  
**Dr Yvon Simard**  
**Pierre Picotte**  
et  
**Claude Chaput**  
CHIRURGIENS-DENTISTES  
343 St-Laurent  
Tél.: 228-5577 Louiseville

**Me Luc Michaud**  
NOTAIRE  
St-Paulin  
Tél.: bureau 268-2683  
Rés.: 268-2039

**Me Michel Masson**  
NOTAIRE  
200 STE-MARIE,  
Louiseville  
Tél.: 228-2793  
Rés.: 228-3213

**On demande**  
Mécanicien d'automobile Classe B.  
Salaire intéressant.  
Communiquez le soir après 7 hres  
tél.: 228-3206,  
Louiseville.

**ENCAN**  
Achat - échange  
vente à  
commission.  
Tous les dimanches  
après-midi,  
à 2.00 heures,  
chez  
**Claude V. Gélinas**  
Encanteur licencié  
2700, St-Louis,  
St-Paulin,  
tél.: 268-5361

**CLINIQUE  
PODOLOGIQUE**  
DE LOUISEVILLE  
Georges Bourdon  
Podiatre  
CENTRE PROFESSIONNEL  
321 rue St-Laurent Tél.: 228-4191  
TRAITEMENTS - PROTHESES  
SPECIALITÉ POUR ENFANTS

228-3608  
**296-3463**  
**André Pettit**  
b.sc.app., a.g.  
arpenteur-  
géomètre  
200 Ste-Marie  
Louiseville

TÉL.: 228-4408  
**CHARLES MILOT**  
NOTAIRE  
STE-URSULE, P.Q.

**Jean-Guy Plourde**  
B.A. C.A.  
COMPTABLE AGREE  
BUREAU: 415 rue Ste-Marie  
Tél.: 228-2021 - LOUISEVILLE

TEL: 228-2915  
**YVON MILOT**  
NOTAIRE  
Cessionnaire du greffe de Me  
P. Fleury et Me Jos Langlois  
222, St-Laurent - LOUISEVILLE

**Dr RODRIGUE ROY**  
B.A. O.D.  
Ophtométriste  
Bureau: Lundi - Mardi - Jeudi  
Vendredi - Samedi avant-midi  
Tél.: 228-5579  
292, St-Laurent - LOUISEVILLE

EXAMEN DE LA VUE  
**Charles Auger,**  
O.D.  
Optométriste  
TÉL.: 228-4606  
CENTRE PROFESSIONNEL



**YVON LEBEVRE**  
Entrepreneur  
Stucco  
  
Imitation de  
pierre et brique.  
Décorateur  
Peintre  
600, rue Notre-Dame Sud  
Louiseville  
Tél.: 228-5536

La faim du monde  
avant la fin du monde

**OXFAM**

**FUTURS MARIÉS**

Pour des photos  
originales  
réservez  
dès maintenant

**LAPOINTE PHOTO ENR.**

2 photographes d'expérience.  
Tél.: 228-4111

Pour photos d'amateurs  
service de 24 heures.  
256 St-Laurent - Louiseville

Voulez-vous vendre votre propriété sans problème et en toute confiance? Je ferai le travail pour vous. Communiquez dès maintenant.



**Muriel Lanctot**

**WR** Immeubles **WESTGATE**

Louiseville: 228-5730  
Trois-Rivières: 379-9111

**L'ECHO  
AU  
SERVICE  
DE  
24,000  
LECTEURS  
CHAQUE  
SEMAINE**

# S'IL S'AGIT DE PLOMBERIE, DÉCORATION, CONSTRUCTION

CETTE ANNONCE EST VALABLE JUSQU'À ÉCOULEMENT COMPLET DE LA MARCHANDISE — LES ILLUSTRATIONS NE CORRESPONDENT PAS TOUJOURS À L'ITEM

CENTRE DE RÉNOVATION

CENTRE DE RÉNOVATION

## GASH'N CARRY



**MON PÈRE  
ACHÈTE TOUT AU  
CENTRE DE  
RÉNOVATION**

**PRIX  
SUR PLACE  
"CASH & CARRY"**

Aucune commande  
téléphonique  
acceptée

## COMPTOIRS PRÉMOULÉS

Pour armoires de cuisine ou  
de salle de bain  
(légèrement  
endommagés)  
A compter de



**\$250**  
le pied linéaire

## CÈDRE AROMATIQUE



**\$9 15**  
le carton

## BLOCS DE PATIO

18" x 18", 24" x 24".  
Naturel, vert, rouge,  
jaune en stock.

A compter de  
**\$1 19**

## GRAND SPÉCIAL DESSUS DE VANITÉ EN MARBRE CARANO

Quantité limitée



**PORTES  
DE DOUCHE**  
A compter de  
**\$29 95**

## GRANDE RÉDUCTION sur tous les BAINS - TOILETTES - LAVABOS



ENSEMBLE 3 MCX  
SALLE DE BAIN  
BLANC, Prix à compter de **\$139 95**

## TOILETTES DE COULEURS

A compter de **\$59 95**

## Faites installer un BROYEUR À DÉCHETS

dans votre cuisine

- Indispensable dans la maison
- Odeurs éliminées
- Facile à installer
- 6 modèles en magasin

Attention entrepreneurs  
plombiers.

**A PRIX TRÈS SPÉCIAL**



## VISITEZ NOTRE DÉPARTEMENT DE TUILES CÉRAMIQUES

30 nouveaux  
modèles en stock  
à prix spécial

## TUILES MOSAÏQUES

12 x 12 SPÉCIAL **89¢** pi. ca.

## ÉTAGÈRES EN MÉTAL EN BOIS

GRAND CHOIX  
À PRIX  
SPÉCIAL

## PORTES INTÉRIEURES

18" Spécial **\$6 50**  
24", 28", 30" Spécial **\$8 95**



## LAVABO DE VANITÉ en acier émaillé chantepleure non incluse couleur SPÉCIAL **\$11.95**

## DOUCHES "TÉLÉPHONE"

A compter de **\$4 95**

## CABANON "BABY BARN"

Un nouveau et unique concept pour l'homme à tout faire, un bâtiment léger fait de contreplaqué avec un fini permanent, résistant à toute condition atmosphérique — pas de peinture ni d'entretien. Le Baby Barn se vend sous forme de trousse avec toute les instructions nécessaires pour l'assemblage. Dimensions: Appr. 8'x8'x8'.  
GRAND SPÉCIAL **\$299 95**

A compter de **\$3 29**  
le panneau

80 modèles  
différents

CASH'N CARRY  
SOUVENT IMITE  
JAMAIS ÉGALÉ

## PEINTURE Glidden

SPRED LUSTRE  
COULEUR

Rég. \$18.50 Spécial **\$11 95**

## PEINTURE LATEX

SPÉCIAL **\$3 79** gal. **3 \$10** gal.

## TEINTURE À BOIS "REDWOOD"

A compter de **\$4 95** gal.

## ÉVIERS "STAINLESS STEEL" SIMPLE

**\$21 95**  
DOUBLE **\$33 95**



## PLINTHE ÉLECTRIQUE

50" long. 1500 watts, avec  
thermostat et commutateur  
de sécurité à bascule.

SPÉCIAL **\$25 95**

## PANNEAUX POUR PORTES D'ARMOIRES

	2' x 2'	2' x 3'	2' x 4'
Merisier	250	375	495
Teck	450	595	795
Noyer	450	595	795

Matériaux de Construction  
Rénovation-Quincaillerie-Plomberie

# Centre de Rénovation

Enr.

Financement sur les lieux — Livraison disponible

2201, BELLEFEUILLE TROIS-RIVIÈRES

Lundi, mardi, mercredi  
ouvert de 8h30 à 18h à 5h30 p.m.  
Jeudi et vendredi  
de 8h30 à 18h à 9h p.m.  
Samedi de 8h30 à 18h à midi.

DIVISION  
DE EASTERN  
SOFTWOOD LTD

Jeu de colonnes en pièces  
ouvrees et prêtes à assembler.  
3" de long.

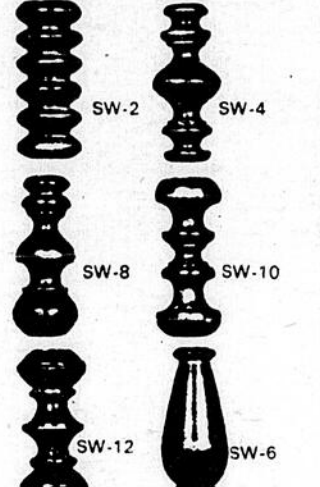

SW-2 SW-4  
SW-8 SW-10  
SW-12 SW-6

pour faire division  
d'appartements

Rég. 42¢  
SPÉCIAL **50%**  
d'escompte

## ÉVIER en porcelaine avec meuble

À compter de **\$39 95**

## BARDEAUX DE CÈDRE NOUVEUX

Idéaux pour la rénovation et  
décoration à l'extérieur ou à  
l'intérieur de votre foyer.  
Donnent cet effet de chaleur  
québécoise.

**\$3.95** le pqt

## PANNEAUX A PLAFOND

Nature 4' x 4'  
**\$1 59**  
le morceau

## SOLDE DE TUILES

à plancher 9" x 9"  
A compter de  
**4¢**

## FORMICA

plusieurs couleurs  
PANNEAU 4' x 8'  
A compter de  
**\$8.95**

## VENTILATEUR DE BAIN

Spécial **\$9 95**  
Quantité limitée

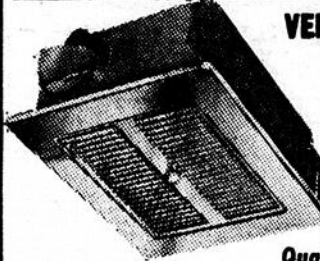

## SPECIAL QUINCAILLERIE POUR ARMOIRES

**50%** de  
reduction



## LES GOUTTIÈRES

Installez votre propre  
gouttière, une gouttière  
GSW, rapidement, sans  
difficulté, à un coût  
moindre que celui  
demandé par des spécialistes.

DE NOS JOURS LES OCCASIONS  
D'ÉCONOMISER  
**GSW**  
**\$50 \$150**

SOMT RARES... SACHEZ EN  
PROFITER, SACHEZ D'ABORD  
"QUOI ACHETER":

Vous avez le choix entre  
les gouttières en acier  
galvanisé et les gouttières  
d'acier galvanisé  
recouvertes d'émail cuit  
blanc.

Nos experts vous aideront  
à choisir dalles, coins,  
tuyaux de descente,  
coudes, raccords et vous  
guideront pour l'achat de  
l'outillage requis.

**SACHEZ ENSUITE  
"COMMENT INSTALLER":**

Leur installation est si  
facile, rapide et économique  
qu'il suffit de glisser dans  
les sections l'une dans  
l'autre; de colmater les  
joints pour les rendre  
étanches. Aucune soudure  
requis.