Un nouveau "best seller" international
TIENS-TOI BIEN GENÈVE J'ARRIVE
voir page B-12

la presse

LA PRESSE, MONTRÉAL, MARDI 31 JANVIER 1984

Sous l'influence de REI

■ Le monde de la mode a été révolutionné par une petite bonne femme de 40 ans qui a débarqué à Paris il y a trois saisons pour présenter une collection qui a époustouflé tous les amateurs et spécialistes. Elle s'appelle Rei Kawakubo et, avec son camarade Yohji Yamamoto, elle a transformé la mode internationale.

Contrairement à Kenzo qui vit à Paris depuis assez longtemps pour se donner des allures de Parisien pure laine et pour avoir intégré sa culture à la mode dite occidentale tout en lui

À gauche, ensemble de jupe-culotte à mi-mollet avec veste à multirayures dans les tons de gris dégradés de la collection Gil Aimbez pour Pretty Talk ; au centre, une autre jupe-culotte avec veste rouge de la collection Graphite portée avec un t-shirt Garçonne (chez Exode) et, à l'extrême droite, un pantalon et un kimono gris souris de Hishi International porté également sur un t-shirt de la collection Garçonne chez Exode. Les bandeaux sont des foulards de la Collection Christian Dior chez Transimpex.

À gauche, robe en soie brute portée sous un manteau en filet et sous un long manteau à capuchon en soie brute également signée l'Innocent pour Yvel Importations. Les ceintures et les chaussures sont également de chez Yvel Importations. À droite, une jupe asymétrique et une longue veste de la collection Linda Lundstrum chez Louise Gervais. Chaussures Aldo.

À gauche, robe en coton saumon de la collection Garçonne avec col amovible, chaussures Yvel ; au centre, jupe et haut de la collection Pyr-Mid chez International Typhoon tout comme la robe à droite, retenue aux hanches avec une bande élastique. Chaussures Aldo.

À gauche, pantalon et haut en tricot de coton ivoire de Thalie portés sous une tunique turquoise (Thalie) et sous un kimono l'Innocent chez Yvel Importations. À droite, un pantalon collant porté sous une jupe-culotte, avec un t-shirt à insertions de filet et un long kimono. Tous de la collection l'Innocent chez Yvel Importations.

gardant une touche d'exotisme, Rei Kawakubo est arrivée avec une bombe dans ses bagages : une collection qui ne ressemblait en rien à ce à quoi les Italiens et les Français, passés maîtres dans l'art de la couture et du prêt-à-porter, nous avaient habitués.

Ses vêtements, incolores et informes pour certains, ont suscité le dégoût ou l'admiration de ceux qui n'ont pas peur de ce qui s'appelle nouveauté. Tout chez Kawakubo est immense... des formes amples, des longueurs à ras de sol, des chaussures énormes qui tiennent plus du cothurne que de l'escarpin. Paris et le monde entier étaient sur les genoux : d'admiration ou de rage. Cette petite bonne femme de 5'1" arrivait avec des vêtements qui ne correspondaient à rien de connu, une collection révolutionnaire qui a, depuis, été abondamment copiée, dans l'esprit sinon dans la lettre.

Ses vêtements sont manufacturés à Tokyo et sont vendus sous la griffe Comme des Garçons. Elle prévoit faire un chiffre d'affaires de plus de $30 millions pour la saison actuelle, ce qui permet de prédire que le « bag lady look », c'est-à-dire l'allure de clochard, sera très populaire pour l'été qui vient.

L'allure « pauvresse » lancée sur le marché par Rei Kawakubo a donc été amplement copiée par tous ceux qui se veulent à la fine pointe de la mode. On la retrouvera donc sur le marché québécois d'ici peu et, sans doute, dans la rue, dès les premiers rayons de soleil.

Photos : Pierre McCann

Mannequins : Suzanne Pichette, Caroline Chouinard, Marina Orsini
Chaussures : Aldo
Coiffures : Henri pour Henri Coiffure
Maquillages : La collection Dominos d'Electa & Corrado

Ce reportage a été réalisé à Cozumel (Mexique) grâce à la collaboration des Croisières Paquet.

LES TENDANCES DE LA HAUTE-COUTURE PRINTEMPS-ÉTÉ 1984

Une femme longue, blanche, drapée, épaulée

Cet ensemble dessiné par Emanuel Ungaro comporte un veston à carreaux, en noir et blanc, avec de larges revers, porté par-dessus un chemisier de satin.

Un ensemble de soirée de Christian Dior fait de satin rouge, comportant un chemisier brodé, un pantalon ample, une ceinture ressemblant à un foulard, le tout surmonté d'une cape avec broderies dorées. téléphoto AP

Chez Hanae Mori, une robe coquetel en coton, large d'épaules, avec dessins de feuilles. téléphoto AP

■ PARIS (AP) — Maintenant que le rideau est tombé sur les présentations haute-couture printemps-été 84, il est possible de dire que la femme, souvent de blanc vêtue, sera élégante, longue, structurée, sportive à ses heures, drapée, épaulée et chapeautée.

MARGUERITE LOUVEAU

Deux tendances dominent. L'une est longue, confortable et souple pour tailleurs, manteaux et robes. L'autre est très structurée, drapée, sophistiquée et charmeuse, pour robes habillées, longues ou courtes. Dans les deux cas, les épaules sont mises en valeur par des carrures très étoffées, parfois volumineuses ou dénudées.

Tous les couturiers ont leur longueur, courte ou longue. Ils appuient la taille ou l'enserrent dans une ceinture haute de cuir ou de tissu, du même ton que la robe ou d'un ton opposé. Les hanches sont presque partout drapées pour le cocktail et le soir. Les drapés se nouent devant, en coques volumineuses, ou sont retenus par un bijou.

Des décolletés ouverts et profonds devant, basculant dans le dos, ont été présentés. Ils sont aussi carrés, arrondis comme pour les *tee-shirts* sans manches et brodés, qui accompagnent un tailleur habillé.

Du cuir souple et coloré est utilisé pour les petites robes courtes, les gilets et jupes à pans; pour les robes très longues, de la maille de soie, travaillée en diagonale.

Des boutons partout, double boutonnage pour manteaux, vestes, petites robes d'après-midi. Si la robe est droite, longue avec fentes, les couturiers la boutonnent des deux côtés. Les gants aussi se boutonnent d'or, de perles ou sont brodés de paillettes ou de strass.

Les blouses légères ont des effets de lingerie dans l'entrebâillement de vestes de smokings, de spencers ou de longues vestes de soie.

Draps, flanelles légères, gabardine pour tailleurs et manteaux. Faille, ottoman, mousseline, guipure, dentelle, tulle, chantilly, organza rebrodé, soies rayées, satin, motifs géants pour robes.

Le blanc domine partout, avec des touches de vert, de bleu et bleu marine, de beige, gris clair, corail, ivoire et de noir.

Tous les mannequins sont chapeautés. De grandes capelines de paille, garnies de grosses fleurs, s'agrémentent d'une voilette qui cache le visage ou seulement les yeux. Il y a aussi de petits calots de paille, des serre-têtes en daim, cuir ou crêpe. Des fleurs de crin, d'or ou d'argent se posent sur un petit calot de satin. Des aigrettes et des bijoux enrichissent les cheveux.

Le cou

Des châles de dentelle, écharpes à pois, mousseline tricolores ou de teinte pastel enserrent le cou ou cachent les épaules.

De grands colliers de perles, des «colliers de chiens» habillent le cou. Des gouttes d'eau, des coeurs en verroterie ornent les oreilles. Les poignets sont garnis de bracelets énormes en pierreries ou en strass.

Les sacs sont des pochettes demi-lune, en cuir, ou des pochettes de mousseline ou daim drapé, avec fermoirs bijoux.

Aux mains, des gants courts ou longs, en cuir très fin ou en satin. Ils sont travaillés de pierreries, de strass et, parfois, peints.

Des escarpins à talons bas, à semelle compensée, en cuir marine, blanc cassé ou daim de couleur acidulée, et des escarpins de toile et cuir bicolore seront pratiques pour la marché.

Les longues robes de satin fourreaux se portent avec chaussures de même ton, à talons hauts et fins, de cuir doré ou argent, ou des sandales du soir.

Chez Saint-Laurent, un ensemble de soirée comportant chemisier blanc avec gros points noirs, jupe noire et large ceinture de taffetas. téléphoto AP

Robe coquetel en coton, avec dessins de fleurs blanches et de points blancs, présentée par Givenchy. téléphoto AP

Le dessinateur Jean-Louis Scherrer fait un retour aux années 1930, avec ces robes en mousseline de soie à jupes plissées. téléphoto UPI

Chez Christian Dior, le dessinateur Marc Bohan présente une nouvelle version de la robe longue, en crêpe marocain, avec rayures en diagonale bleu marine et blanches et col blanc. téléphoto UPI

Marshalls
célèbre 61 ans de service

LES PLUS SOMPTUEUX
TISSUS POUR MARIÉES
UNE TRADITION CHEZ MARSHALL

Nous avons les plus beaux tissus, accessoires et dentelles de première qualité, à l'intention de tous les membres du cortège nuptial.

Créez une toilette qui reflète votre charme et votre bon goût, grâce aux tissus pour mariées que vous offre Marshall.

20% DE RABAIS
SUR TISSUS ET DENTELLES POUR MARIÉES.
(guipures moins de 50 cm. de largeur sont exclus)

Rayon de la mariée - 3ième étage

1195 O. rue Ste-Catherine 844-2555
240 rue Sparks, Ottawa

COURS DE BASE DE FINE CUISINE FAMILIALE
donné par Henri Bernard
jour ou soir 1 fois par semaine
du 20 février au 18 avril
Séances d'information comprenant leçon type, dégustation et livret, au choix: les 7 - 8 - 13 et 14 février
Renseignements complémentaires: 843-6481
Institut Culinaire Henri Bernard
2015, rue de la Montagne
Suite 610, Montréal H3G 1Z9
Permis d'enseignement de culture personnelle

Danse sociale et Disco
COURS D'INITIATION
3 LEÇONS 6$
seul(e) ou en couple
687-2370
de 12h30 à 22h30
du lundi au vendredi
Fred Astaire
STUDIO DE DANSE
407, Labelle bureau 201
PERMIS DU MINISTÈRE DE L'ÉDUCATION No 699530

GRAND SOLDE FINAL D'HIVER
60 %* de réduction
MARCHANDISE D'AUTOMNE ET D'HIVER
*1/3 de réduction sur tous les manteaux (lainage et ultra suède avec doublure détachable).
CENTRE DE LA MODE POUR TAILLES (12-20) (22-26) (12½-24½)
SALON JULIETTE
5457, CHEMIN QUEEN MARY

AVIS
Elizabeth Hager
À SON MAGASIN
DU CHEMIN QUEEN MARY SEULEMENT,
HORAIRE EN VIGUEUR CET HIVER:
OUVERT JEUDI JUSQU'À 21 H
ET VENDREDI JUSQU'À 18 H
* Mail Cavendish: Heures d'ouverture habituelles
Jeudi et vendredi, jusqu'à 21h.

L'INSTITUT
LISE WATIER
POUR LE MEILLEUR DE VOUS-MÊME

• COURS D'ÉPANOUISSEMENT PERSONNEL: 15 SEMAINES
Inscriptions dès maintenant pour la session de mars 1984
• COURS DE «MAQUILLAGE PERSONNALISÉ» ADAPTÉS À TOUS LES ÂGES
NOUVEAU: — L'INSTITUT LISE WATIER OUVRE MAINTENANT LE SAMEDI.
L'INSTITUT LISE WATIER
800 est, rue Sherbrooke
Montréal, Québec
H2L 1K3
527-9181
École détenant un permis de culture personnelle no 749662, loi sur l'enseignement privé

Eaton à l'heure du Japon

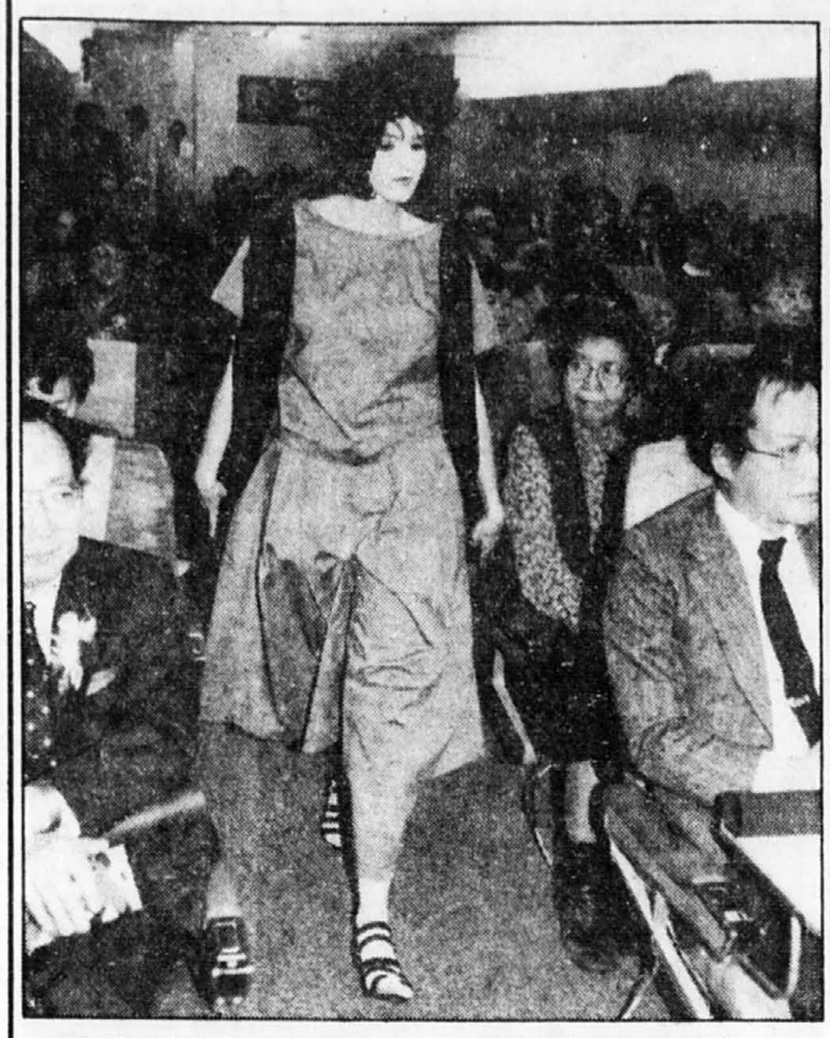

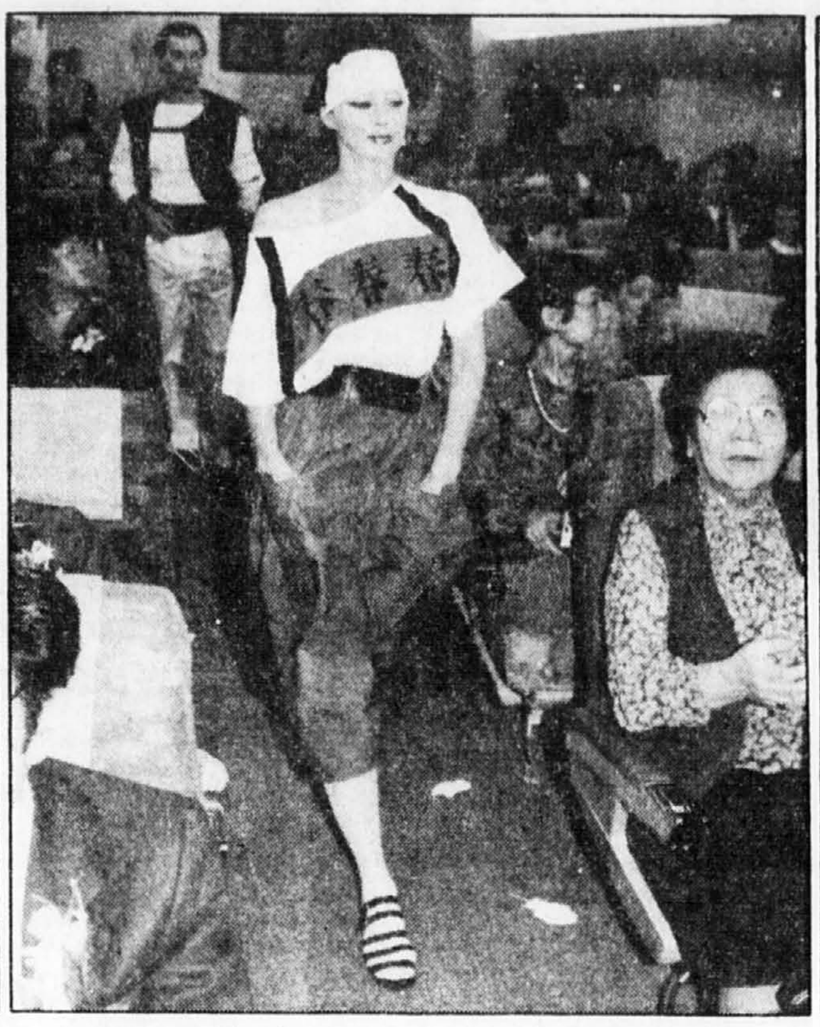

■ Tout était japonais hier, chez Eaton, pour le lancement de sa promotion axée sur ce pays du soleil levant et qui durera un mois. Pour la grande occasion, on a emmené tout le monde faire un voyage (simulé) à Tokyo, via CP Air, au cours duquel on présente un film sur le Japon, un défilé de mode d'influence «japonaise», un repas japonais et de la musique typique.

Pendant ce mois, on pourra assister à des présentations de tous genres: exposition de sabres, origami (l'art de plier le papier), gastronomie, arts martiaux, fabrication de poupées, exposition de kimonos et de bonsaï.

Il y aura également des démonstrations de calligraphie et du nouveau programme de soins du visage de la maison Shiseido. Cette dernière, fondée en 1872 par le premier pharmacien diplômé du Japon, est devenue l'une des plus importantes au monde avec un chiffre d'affaires de $2,5 milliards par an.

Ce nouveau programme de soins du visage a été mis en marché après une étude internationale. Chaque produit a été étudié et analysé pour en déterminer l'efficacité et la sécurité. Une brigade de 10 à 15 conseillères de beauté de la maison Shiseido seront disponibles, au comptoir du magasin du centre-ville, pour faire des analyses de peau, donner des conseils et faire des retouches de maquillage.

Le téléthon de la paralysie cérébrale ♡+!

Radio Québec

PLUS QUE JAMAIS les 15,000 personnes qui ont la paralysie cérébrale espèrent vos dons lors du TÉLÉTHON DE LA PARALYSIE CÉRÉBRALE! Merci, pour eux...

4 et 5 février 1984, de 20 h à 20 h

LE COLLÈGE DU CONSERVATOIRE

AU CONSERVATOIRE LASSALLE*: un cours collégial (D.E.C.) de deux ans avec spécialisation en SCIENCE DE LA PAROLE:
- français
- philosophie
- technique orale
- technique de scène
- et plus encore!

COURS DE JOUR OU DU SOIR (3 ans), INSCRIVEZ-VOUS!

288-4140
3505, rue Durocher
Montréal, H2X 2E7
(permis no: 749569)
(*) Collège reconnu d'intérêt public.

CONSERVATOIRE LASSALLE

VENEZ VOIR NOS LUXUEUSES FOURRURES
LA MAISON G.-J. PAPILLON FOURRURES
VOUS PROPOSE DES MANTEAUX DE QUALITÉ À PRIX RÉDUITS

G. J. Papillon INC.

69 ANS À VOTRE SERVICE

CARTES DE CRÉDIT ACCEPTÉES

257, rue Laurier ouest, Montréal
277-3223 277-3523
Membre des maîtres fourreurs associés du Québec Inc.

BOUTIQUE TISSUS D'EUROPE
... si vous aimez vous faire plaisir
NOUVEAU SUÈDE «LAMOUS»
le suède de l'avenir
ord.: 70$ le mètre
en spécial 55$ le mètre
115 cm de large
CRÊPE DE CHINE 100% SOIE
importé de l'Orient
Spécial 20$ le mètre
90 cm de large
Aussi spéciaux surprises
10840, rue St-Vital, Montréal-Nord
Tél.: 321-5377

SOLDE BI-ANNUEL

VÊTEMENTS DE TENNIS ET DE SPORT pour hommes et femmes

20-50% DE RABAIS

TENNIS BUG
1363, avenue Greene
Westmount
935-7267
Lundi-samedi, 10h à 17h.

SOLDE APRÈS-INVENTAIRE

Hâtez-vous et venez profiter de nos aubaines fabuleuses.

MODE FÉMININE

50% DE RABAIS

— Collections entières automne/hiver de Mr. Jax, rég. 100-300, **solde 50-150** et de Michel Robichaud, rég. 95-240, **solde 47,50-120**

— Une sélection de vestons et chandails de la collection Vanessa Imports d'Italie. Rég. 225-495, **solde 112,50$-247,50$** Ville et Villa, au deuxième, **centre-ville seulement**

— Une sélection de robes une ou deux pièces, capes et tailleurs par Christian Dior, Anne Klein et Alfred Sung. Laines, mélanges de laines et soies. Rég. 270-610, **solde 135-305** Les Créateurs, au deuxième, **centre-ville et Carrefour Laval**

33⅓% DE RABAIS

— Une sélection de coordonnés sport par Ralph Lauren, Anne Klein et Christian Dior. Rég. 110-495, **solde 69-329** Les Créateurs, au deuxième, **centre-ville seulement**

— **Tous** nos chandails en cachemire. Cardigans, pulls et cols roulés. Unis, tricot à côtes ou torsades. Rég. 160-360, **solde 106-229**

— Une sélection de coordonnés Simon Chang. Rég. 100-170, **solde 66-109**

— Une sélection de jupes et pantalons de nos collections d'importations de France et d'Italie. Rég. 95-135, **solde 59-89** Ville et Villa, au deuxième, **centre-ville seulement**

Achat en personne. Toutes les ventes sont finales.

OGILVY

MODE MASCULINE

— Une sélection de complets et de vestons sport. Rég. 195-375, **solde 130-250**

Vêtements pour hommes, au rez-de-chaussée, **centre-ville seulement.**

TOILE ET LITERIE

— Serviettes 100% coton «Soft Touch» de **Cannon.** De tout à partir de débarbouillettes aux draps de bain et même des moquettes assorties. Rég. 7,50$-49,95$, **solde 3,75$-24,95$**

— Luxueux draps et taies d'oreillers **Cannon** en percale. Rég. 24,95$-52,95$, **solde 12,45$-26,45$.**

La Boutique Heaney, au troisième, **centre-ville seulement.**

QUOI FAIRE AUJOURD'HUI

Pour cette chronique, veuillez adresser vos lettres comme suit: «Quoi faire aujourd'hui» LA PRESSE, 7, Saint-Jacques, Montréal H2Y 1K9

CONFÉRENCES

■ L'Association québécoise de lutte contre les pluies acides présente une conférence sur **les aspects juridiques internationaux du problème des précipitations acides**, le 31 janvier, à midi, à la Faculté de droit de l'Université de Montréal, à l'auditorium G-2215 du pavillon Maximilien Caron, 32n rue Jean-Brillant. Renseignements complémentaires : M. Pierre Vincent, 384-9867 ou M. Antonio Horas, 735-6841.

■ Dans le cadre du **Festival de la santé** des étudiants et étudiantes du domaine de la santé de l'Université de Montréal, Mme Colette Trudel donnera une conférence sur **les « Bienfaits » de la cigarette**, le 31 janvier, à 18h, au 2e étage du pavillon Lionel-Groulx, 3 200, rue Jean-Brillant. Renseignements complémentaires : Manon Bélair, 733-0907.

■ Le YWCA, 1 355 ouest, boulevard Dorchester, présente dans le cadre de ses « Lunchs du mardi midi » une conférence de Mme Lina Desbiens, avocate, intitulée **« Nos amours légalisées »**, le 31 janvier, à 12 h 15. Entrée gratuite pour les membres; 1 $ pour les autres. Halte-garderie (2 $ l'heure). Apporter son repas. Renseignements complémentaires : Francine Mayer, 866-9941, poste 43.

■ Le Centre de ressourcement Laval présente une conférence de M. Maurice Champagne-Gilbert intitulée **« De quelles valeurs vivons-nous ? »**, le 31 janvier, à 20 h, à la salle André-Mathieu du cégep Montmorency, 475, boulevard de l'Avenir, à Laval. Entrée, 6 $. Renseignements complémentaires : 687-2978.

■ Le Centre culturel de Verdun présente une conférence de M. Guy Boulizon intitulée **« La peinture au Québec de 1940 à nos jours »**, le 31 janvier, à 20 h, au 5 955, avenue Bannantyne. Renseignements complémentaires : 768-1140.

■ Dans le cadre des « Mardis-midis de Notre-Dame », l'hôpital Notre-Dame présente à l'intention de son personnel et du public, une conférence du Dr André Péloquin, chirurgien et de Mme Françoise Bélanger, infirmière, sur le thème **« Approche du colostomisé »**, le 31 janvier, à 12 h 30, à l'auditorium Rousselot, au rez-de-chaussée du pavillon Lachapelle, 1 560 est, rue Sherbrooke. Entrée libre. Un casse-croûte est disponible sur place.

■ Le mouvement Eckankar de Montréal présente une conférence intitulée : **« La compréhension des lois spirituelles »**, le 31 janvier, à 20h, au 1 319 est, rue Sainte-Catherine. Entrée gratuite. (521-6518).

RÉUNIONS

■ Le Groupe monoparental de Saint-Vincent-de-Paul organise des rencontres pour **femmes séparées ou divorcées**, le mardi. La première réunion a lieu le 31 janvier, à 19 h 30, au Centre Groulx, 4 901, rue Saint-Joseph, quartier Saint-Vincent-de-Paul, à Laval. Renseignements complémentaires : 661-9696 ou 664-1337.

■ Le groupe **« Auto-psy »** invite à son café-rencontre toutes les personnes ayant ou non un passé psychiatrique, le 31 janvier, à 19 h 30, aux Ateliers d'éduction populaire, local 38. Renseignements complémentaires : 276-2290.

■ L'**Association des déprimés anonymes** organise des rencontres visant à aider les déprimés à se sortir de leur situation par le contact avec d'autres qui ont réussi à s'en sortir, à la paroisse Sainte-Brigide, à la station de métro Guy, à Rosemont ainsi qu'en divers endroits de la banlieue. Renseignements complémentaires : 937-3581. L'Association par ailleurs a un urgent besoin de bénévoles.

■ Le Cercle du Graal de la région de Montréal tient une soirée de réflexion sur le thème **« Le sens profond de la féminité »**, le 31 janvier, à 19 h 30. Renseignements complémentaires : Diane Charest Brault, 663-7025, ou Ghislaine Cimon, 382-4795.

■ Le Mouvement du Plateau Mont-Royal pour la paix et le désarmement présente une soirée d'information sur **l'escalade nucléaire** avec Solange Vincent, le 31 janvier, à 19 h 30, au Café Espéranto, 3 553, rue Saint-Urbain (centre Multi-Ethnique; métro Place des Arts). Renseignements complémentaires : Mme Marguerite Taillefer, 522-5484.

■ L'Assocition québécoise pour les enfants ayant des troubles d'apprentissage tient une réunion pour **enfants et adultes ayant des difficultés d'apprentissage**, en collaboration avec le Comité de parents de la région Nord de la CÉCM, le 31 janvier, à 19 h 30, à l'école Marie-Anne, 100 est, rue Sauvé (métro Sauvé). Renseignements complémentaires : 861-5518.

■ Le CLSC du Richelieu organise des rencontres pour **parents d'enfants de 5 ans ou moins**, à partir du 2 févier, à 9 h. Il y a une garderie sur place. Renseignements complémentaires : Mme Louisette Bélanger, 658-7561 ou 460-4417.

■ Le Collectif d'apprentissage de l'autonomie de Montréal invite les gens qui se **sentent déprimés** et désirent rencontrer d'autres personnes à participer à ses danses disco organisées tous les mardis, à 20 h, dans le sous-sol de l'église située au 5 965, rue Christophe-Colomb. Entrée gratuite. Alcool interdit. Renseignements complémentaires : 524-4058.

DÉVELOPPEMENT PERSONNEL

■ Le Jardin Botanique de Montréal offre des cours du soir sur **l'entretien du potager familial**, le lundi ou le mercredi, à partir du 30 janvier, **et le jardin ornemental**, le mardi ou le jeudi, à partir du 31 janvier. Renseignements complémentaires : 252-1568, poste 203.

■ Le Service de l'éducation des adultes du Réseau scolaire Chomedey de Laval offre une série de cours sur la **relation parent-enfant** (de 0 à 10 ans), au CLSC du Marigot, 1 351, boulevard des Laurentides, quartier Vimont, les mercredis soirs, durant dix semaines, débutant en février. Renseignements complémentaires : Mme Colette Champoux, 668-1803.

■ Le collège Marie-Victorin offre en février des ateliers d'**initiation à la courtepointe**, les 17 et 24 février, de 19 h le vendredi à 17 h le dimanche, **et de peinture à l'huile**, de 19 h à 22 h, six lundis consécutifs. Il nest nécessaire de s'inscrire à l'avance. C'est au 7 000, rue Marie-Victorin (à la limite est de Montréal-Nord). Renseignements complémentaires : 325-0150, poste 376 ou 274.

■ Le Service des activités culturelles de la Ville de Montréal présente le 31 janvier : **« Atelier d'initiation à l'écriture »** avec Yves Beauchesne, à 13h, à la Bibliothèque de l'Acadie, 11 833, boulevard de l'Acadie (334-4461); ainsi qu'à 19h, à à la Bibliothèque Marie-Uguay, 6 052, boulevard Monk (872-2044).

■ Le Centre d'information et de référence pour femmes offre gratuitement, à partir du 15 février, une série de huit ateliers sur **les femmes et le travail** à l'intention de toutes les femmes qui désirent identifier ce qui leur convient le mieux et améliorer leur situation. Inscriptions au 3 585, rue Saint-Urbain. Renseignements complémentaires : 842-4781 ou 842-4780.

■ Des soirées d'information gratuites sur des **cours de dessin et peinture** pour la découverte de son potentiel créateur se tiennent les 31 janvier ainsi que les 1er, 2 et 5 février. Renseignements complémentaires : 843-3076 ou 658-1071.

■ Le Centre Nouvellance situé près de la station de métro Henri-Bourassa offre une séance gratuite d'**anti-gymnastique** selon la méthode Thérèse Bertherat, le 31 janvier, à 17 h 30. Réservation nécessaire : 387-4383.

■ L'Association lavalloise des non-fumeurs offre une session intensive de **désintoxication de fumeurs**, du 5 au 8 février, de 19 h à 22 h, à l'auditorium de la Cité de la Santé, 1 755, boulevard René Laënnec, quartier Vimont, à Laval. Renseignements complémentaires : 669-1444.

■ Le Centre d'activité physique du Collège de Rosemont offre une session de **relaxation-massage** et de **conditionnement physique**. Renseignements complémentaires : 376-1620, poste 270.

■ Le Centre Immaculée-Conception, 4 265, rue Papineau, offre un **stage de magie** d'une durée de 18 heures, à partir du 31 janvier. Renseignements complémentaires : 527-1256.

■ Le Service des sports de l'Université de Montréal offre des **cours intensifs de danse** au cours du mois de février. Inscrpitions au 5e étage du Centre d'éducation physique et des sports, entre 9 h 15 et 20 h, du lundi au vendredi. Renseignements complémentaires : 343-6150.

■ Le Centre de dianétique, 4 489, rue Papineau, offre des services gratuits **d'analyse de personnalité et de consultation dianétique**. Prière de prendre rendez-vous : 527-8766.

■ Des rencontres de **« Rétablissement Inc. »**, méthode structurée et simple **d'auto traitement en groupe**, se tiennent à l'intention des personnes souffrant d'agressivité, d'angoisse, de phobies ou autres maux psychologiques, les mardis, à 20 h, au Centre communautaire Saint-Joseph, 1 450, boulevard Pie X (salle 13), quartier Chomedey, à Laval; les mercredis, à 20 h, au 3 580, rue Van Horne (coin Côte-des-Neiges); les mercredis, à 14 h, au 5 555 est, rue Sherbrooke (CLSC Mercier; entrée côté est). La participation à ces rencontres est gratuite.

FILMS, SPECTACLES

■ Le Service des activités culturelles de la Ville de Montréal présente un spectacle de **Maxime (Guignette)**, auteur, compositeur et interprète, intitulé « Reines, ribaudes et bergères dans la chanson des troubadours », le 31 janvier, à 20 h 30, à la maison de la culture Marie-Uguay, 6 052, boulevard Monk. Entrée gratuite. Prière de réserver sa place en téléphonant au 872-2044.

■ Le Centre d'essai de l'Université de Montréal présente un **concert** avec Alain Aubut, violoncelle et Jean-Eudes Vaillancourt, piano (sonates de Brahms et variations de Tchaikovsky), le 31 janvier, à 19 h, au 6e étage du Centre communautaire, 2 332, boulevard Edouard-Montpetit. Entrée, 2 $.

■ La Faculté de musique de l'Université de Montréal présente un **récital de piano** de fin de maîtrise par Camil Frederick (oeuvres de Bartok, Chopin, Haydn et Mussorgfsky), le 31 janvier, à 20 h, à la salle B-421 du pavillon de la Faculté de musique.

DEMAIN

■ Un **bazar** se tient le 1er février au sous-sol de l'église Saint-Jean-de-Matha, 2 700, rue Allard.

■ La Bibliothèque Municipale de Saint-Laurent, 1 380, rue de l'Église, présente dans le cadre de ses « Midi-Causeries » une conférence de M. Roland Cooke, biologiste, sur **les médicaments de demain**, le 1er février, de 12 h à 12 h 45. Chacun est prié d'apporter son lunch. Le café est gracieusement offert par la Bibliothèque. Renseignements complémentaires : 744-7315.

■ Le CLSC Longueuil-Est invite les jeunes parents et les couples attendant la venue d'un premier enfant à des réunions portant sur **la situation nouvelle créée par la venue de l'enfant**, les premiers et troisièmes mercredis du mois, à 13 h 30, au 388, rue Lamarre. Les prochaines réunions auront lieu les 1er et 15 février. Renseignements complémentaires : 463-2850.

DIVERS

■ Dans le cadre de la Semaine de l'éducation de la Commission scolaire des écoles protestantes du Grand Montréal, le **centre Mackay** tient une journée d'accueil le 31 janvier, de 10 h à 16 h 30 et de 18 h 30 à 21 h 30, au 5 530, avenue Dupuis. Il y aura exposition de travaux d'étudiants, spectacle, visite des classes, tests audiologiques gratuits, exposition d'appareils et prothèses pour déficients auditifs.

■ **L'École secondaire Sophie-Barat** organise une journée d'accueil dans son secteur **Commerce et Secrétariat** le 31 janvier, de 13 h 15 à 15 h 15 et de 19 h 30 à 21 h 30. Sont invités tous les élèves qui se destinent aux options suivantes : commis de bureau, commis comptable, secrétaire de services, secrétaire médicale, secrétaire juridique. Renseignements complémentaires : 381-3941.

■ La « Boutique familiale » de la Paroisse Saint-Louis-de-Gonzague (au sous-sol de l'église, rue Franchère, angle Rachel) tient une **vente spéciale de vêtements en bon état**, du 31 janvier au 3 février, soit : mardi et mercredi, de 10 h à 17 h ; jeudi, de 10 h à 21 h ; vendredi, de 10 h à 15 h.

■ Le Centre de rétablissement des **toxicomanes** Le Portage est présent au Service communautaire de Saint-Laurent chaque mardi, de 13 h à 18 h pour venir en aide aux personnes qui abusent de drogues, médicaments ou alcool. Pour ceux qui vivent avec ces personnes, parents, conjoints, un groupe se réunit de 19 h à 21 h. Renseignements complémentaires : Mme Dean Pazzi, 744-7322.

■ Le Service d'animation du collège Ahuntsic, en collaboration avec la Société culturelle Québec/URSS et Fototass présente une exposition de photos intitulée **« Chefs-d'oeuvre de la culture nationale de l'URSS »**, du 30 janvier au 24 février.

■ Le CLSC du Richelieu offre des **services en périnatalité** : rencontre pré et post-natales, à Richelieu ; rencontres pré-natales, à Saint-Césaire ; rencontres pré-natales II à Richelieu (pour femmes en attente du 2e enfant). Renseignements complémentaires : 658-7561 ou 460-4417.

■ Le Comité d'éducation des adultes de la Petite-Bourgogne/Saint-Henri tient un **comptoir de vêtements** ouvert les mardis et jeudis, de 10 h à 16 h, au 2 515, rue Delisle. Les personnes ayant des vêtements à donner sont priés de les apporter au local du lundi au jeudi, de 9 h à 16 h (des bénévoles peuvent faire la cueillette le lundi seulement). Renseignements complémentaires : 932-1632.

■ Le Musée des émaux d'art invite le public à voir les oeuvres de 15 **peintres émailleurs**, au 1 417, rue du Fort, le dimanche et le mardi, de 12 h à 17 h. Entrée gratuite. Renseignements complémentaires : 935-3220.

SPECTACLES

CINÉMA

ASTRE (1): «Le retour du Jedi». En sem., 20:35; ven., 18:00, 21:50. «Les Dalton en cavale». En sem., 19:00; ven., 20:15.
ASTRE (2): «Jamais plus jamais». En sem., 21:05; ven., 17:45, 22:05. «Sphinx». En sem., 19:00; ven., 20:00.
ASTRE (3): «Staying Alive». En sem., 20:50; ven., 18:15, 21:30. «Y-a-t-il enfin un pilote dans l'avion?». En sem., 19:10; ven., 20:00
ASTRE (4): «La classe de 1984». En sem., 20:40; ven., 18:15, 21:30. «Belles, blondes et bronzées». En sem., 19:00; ven., 20:00.
BEAVER: «F»: 12:00, 14:25, 16:45, 19:10, 21:30. «White Fire»: 11:00, 13:25, 15:50, 18:10, 22:35.
BERRI (1): «Les dieux sont tombés sur la tête»: 12:00, 14:00, 16:00, 18:00, 20:00, 22:00.
BERRI (2): «Carmen»: 13:30, 15:30, 17:30, 19:30, 21:30.
BERRI (3): «Le Ruffian»: 12:15, 14:20, 16:30, 18:35, 20:45.
BERRI (4): «L'été meurtrier»: 13:10, 15:40, 18:25, 21:00.
BERRI (5): «Jamais plus jamais»: 13:50, 16:20, 18:45, 21:30.
BIJOU: «Le pensionnat très spécial»: 12:15, 14:40, 17:00, 19:25, 21:50. «Virilité bionique»: 13:25, 15:45, 18:10, 20:35.
BONAVENTURE (1): «The Man who loved Women». 19:00, 21:20.
BONAVENTURE (2): «Christine». 19:30, 21:40.
BROSSARD (1): «M. Maman le roi du foyer». 19:10, 21:25.
BROSSARD (2): «Christine». Ven., 21:40. Du lun. au jeu., 19:30. «La folie aux trousses». Ven., 19:30. Du lun. au jeu., 21:40.
BROSSARD (3): «Les rescapés». Ven.: 21:30. Du lun. au jeu., 19:30. «Tonnerre de feu». Ven.: 19:30. Du lun. au jeu.: 21:30.
CAPITOL SAINT-RÉMI: «Bolides hurlants». Ven.: 19:30. «Oeil pour oeil». Ven.: 21:15.
CARREFOUR (1) (Saint-Jérôme): «Le troisième oeil». 19:30. «Amour interdit». 20:50.
CARREFOUR (2): «Pensionnat très spécial». 19:30, 21:50. «Amour aux sports d'hiver». 20:40.
CARRÉ SAINT-LOUIS: «3 Bavaroises à Paris»: 11:30, 14:50, 18:15, 21:40. «Patricia et les autres»: 12:50, 16:15, 19:40. «Johanna et le plaisir»: 13:55, 17:20, 20:45.
CARTIER-LAVAL: «L'été meurtrier». 19:00, 21:30.
CHAMBLY: «Jamais plus jamais». «La fureur du danger». Lun.: 19:30.
CHAMPLAIN (1): «Les rescapés». Ven.: 21:30. Du lun. au jeu.: 19:30. «Tonnerre de feu». Ven.: 19:30. Du lun. au jeu.: 21:30.
CHAMPLAIN (2): «Christine». Ven., 18:00, 21:50. Du lun. au jeu., 19:50. «La folie aux trousses». Ven., 19:55. Du lun. au jeu., 18:00, 21:45.
CHÂTEAUGUAY (1): «Belles, blondes et bronzées». Ven.: 19:00. Lun., mar.: 19:30. Mat., mar.: 13:00. «La classe de 1984». Ven. 20:40. Lun., mar.: 21:10. Mat., mar.: 14:40.
CHÂTEAUGUAY (2): «The Big Chill». Ven.: 19:00, 21:30. Lun., mar.: 20:00. Mat., mar.: 13:00.
CINÉMA V: «The last metro/Le dernier métro»: 19:00. «The last wave»: 19:15. «Being there»: 21:30. «An American werewolf in London»: 21:45.
CINÉMA CRISTAL: «Psycho 11». «Private School». «Bella»: à compter de 9:00.
CINÉMA DE MONTRÉAL (1): «Quand faut y aller, faut y aller»: 12:40, 16:40, 20:55. «200,000 dollars en cavale»: 14:55, 19:05.
CINÉMA DE MONTRÉAL (2): «Coup de foudre: 13:00, 17:15, 21:30. «Mortelle randonnée»: 15:05, 19:20.
CINÉMA DE PARIS: «The Lonely Guy»: 13:30, 15:30, 17:30, 19:30, 21:30.
CINÉMA LA CITÉ (1): «Terms of Endearment». 19:15, 21:40.
CINÉMA LA CITÉ (2): «Hot Dog the movie». 18:00, 19:50, 21:40
CINÉMA LA CITÉ (3): «Joy»: 18:00, 19:50, 21:40.
CINÉMA RIVE-NORD (1) (Repentigny): «Le Ruffian». 21:10. «Banana Joe». 19:30.
CINÉMA RIVE-NORD (2): «Staying Alive». 21:00. «Y-a-t-il enfin un pilote dans l'avion?». 19:30
CINÉMATHÈQUE QUÉBÉCOISE: «Un film commercial et militant», «Théophanie»: 18:35. «Tables d'hiver», «Parcelle», «Couleurs mécaniques», «Rue des teinturiers», «Fotomar», «Le triède fertile»: 20:35.
CINÉPLEX (1): «The Big Chill»: 13:15, 15:10, 17:10, 19:10, 21:10.
CINÉPLEX (2): «Rear Window»: 13:10, 15:20, 17:30, 19:35, 21:40.
CINÉPLEX (3): «Heat and Dust»: 14:00, 16:30, 19:00, 21:30.
CINÉPLEX (4): «D.C. Cab»: 13:45, 15:40, 17:35, 19:45, 21:40. «The Smurfs and the Magic Flute»: 13:15, 14:40, 16:05.
CINÉPLEX (5): «Educating Rita»: 13:15, 15:20, 17:25, 19:30, 21:35.
CINÉPLEX (6): «Risky Business»: 13:30, 15:25, 17:20, 19:15, 21:10.
CINÉPLEX (7): «Latitude 55»: 13:20, 15:20, 17:20, 19:20, 21:20.
CINÉPLEX (8): «The Lonely Guy»: 13:10, 14:50, 16:30, 18:10, 19:50, 21:30.
CINÉPLEX (9): «Tender Mercies»: 13:40, 15:30, 17:20, 19:10, 21:00
CLAREMONT: «Hot Dog the movie». 18:00, 19:50, 21:40.
COMMODORE: «Les petits slips se déchainent». «Çà fait du bien». «L'école de l'amour».
COMPLEXE DESJARDINS (1): «Le petit prince». 12:15, 14:00, 15:45, 17:30, 19:15, 21:00.
COMPLEXE DESJARDINS (2): «Pensionnat très spécial»: 12:05, 14:35, 17:05, 19:35, 22:05. «Fantasmes interdits»: 13:15, 15:45, 18:15, 20:45.
COMPLEXE DESJARDINS (3): «Un amour interdit»: 13:00, 17:00, 21:00. «Nid d'espions à Téhéran»: 14:55, 18:55.
COMPLEXE DESJARDINS (4): «Bonheur d'occasion»: 13:00, 15:30, 18:00, 20:30.
CONSERVATOIRE D'ART CINÉMATOGRAPHIQUE: «Kiss me deadly»: 20:30.
CÔTE-DES-NEIGES (1): «Educating Rita». 19:15, 21:30..
CÔTE-DES-NEIGES (2): «Lonely Hearts». 19:30, 21:15.
CRÉMAZIE: «Frances». 18:45, 21:15.
DAUPHIN (1): «L'histoire de Pierra». 19:30, 21:30.
DAUPHIN (2): «Fanny et Alexandre». 20:00.
DÉCARIE SQUARE (1): «Scarface». 20:00.
DÉCARIE SQUARE (2): «Silkwood». 18:45, 21:15.
DORVAL (1): «Hot Dog the movie». 19:00, 21:00.
DORVAL (2): «Joy». 19:15, 21:15.
DORVAL (3): «Two of a kind». 19:30, 21:30.
ÉLYSÉE (1): «La balade de Narayama». 18:30, 21:00.
ÉLYSÉE (2): «Le goût de l'eau». Sam., 19:30, 21:30.
ÈVE: «Touch me in the morning»: 10:00, 12:10, 14:20, 16:30. 18:40, 20:50. «Half of the action»: 11:05, 13:15, 15:25, 17:25, 19:45, 21:55.
FAIRVIEW (1): «Yentl». 18:30, 21:05.
FAIRVIEW (2): «Terms of Endearment». 19:15, 21:40.
GREENFIELD (1): «Joy». 19:30, 21:30.
GREENFIELD (2): «Le feu de la danse». 19:25, 21:15.
GREENFIELD (3): «Je brûle de partout». 18:45, 20:15, 21:45.
IMPÉRIAL: «Uncommon valor». 19:15, 21:15.
JEAN-TALON: «Les réscapés». Ven.: 21:30. Du lun. au jeu., 19:30. «Tonnerre de feu». Ven.: 19:30. Du lun. au jeu.: 21:30.
KENT (1): «Joy». 19:35, 21:35.
KENT (2): «Gorgy Park». 19:00, 21:15.
L'AMOUR: «Lolita»: 12:05, 14:50, 17:35, 20:20. «Amanda by night»: 13:15, 16:00, 18:45, 21:35.
L'AUTRE CINÉMA: «Un paquet de spots, sans filtre...»: 19:00. «Sans soleil»: 19:15. «La Traviata»: 21:15. «Nicaragua/Honduras: entre deux guerres»: 21:30.
LAVAL (1): «Joy». 19:15, 21:15.
LAVAL (2): «Le feu de la danse». 18:00, 19:50, 21:45.
LAVAL (3): «Two of a kind»: 18:00, 19:45, 21:30.
LAVAL (4): «Le prédateur». 18:05, 19:55, 21:50.
LAVAL (5): «Les compères». 18:00, 19:50, 21:40.
LOEWS (1): «Terms of Endearment»: 12:00, 14:20, 16:45, 19:10, 21:40.
LOEWS (2): «Gorgy Park»: 12:00, 14:15, 16:35, 19:00, 21:30.
LOEWS (3): «Two of a Kind»: 12:10, 14:00, 16:00, 18:00, 20:00, 22:00.
LOEWS (4): «Never Say Never Again»: 12:00, 14:20, 16:40, 19:10, 21:45.
LOEWS (5): «Never cry Wolfe»: 12:05, 14:00, 15:55, 17:55, 19:55, 21:55.
MASCOUCHE (1): «Monsieur Maman». 21:35. «Avis de recherche». 19:30.
MASCOUCHE (2): «Jamais plus jamais». 21:25. «Les aventuriers du bout du monde». 19:30.
MERCIER: «M. Maman le roi du foyer». Ven.: 21:15. Du lun. au jeu.: 19:15. «L'homme de la rivière d'argent». Ven.: 19:15. Du lun. au jeu., 21:15.
MONTENACH (1): «Deux cent millions de dollars en cavale»: 19:00. «Quand faut y aller, faut y aller»: 20:40.
MONTENACH (2): «Pink Floyd: The Wall»: 19:15, sauf lun. «Le prédateur»: 21:00, sauf lun. «La grande bouffe»: lun.: 20:00.
ODÉON LAVAL (1): «Christine». Ven., 21:20.Du lun. au jeu., 19:00. «La folie aux trousses». Ven., 19:15. Du lun. au jeu., 21:00.
ODÉON LAVAL (2): «M. Maman le roi du foyer». 19:10, 21:25.
OMÉGA (1): «Jamais plus jamais». Ven.: 12:50, 17:20, 21:50. Du lun. au jeu.: 21:35. «Blade Runner»: Ven., 15:15, 19:45. Du lun. au jeu., 19:30.
OMÉGA (2): «Les vacances amoureuses de Karine». Ven.: 14:30, 17:00, 19:30, 22:00. Du lun. au jeu.: 19:30, 22:00. «Hôtel de passe». Ven., 13:20, 15:50, 18:20, 20:50. Du lun. au jeu., 20:50.
OUIMETOSCOPE: «Le bateau»: 19:00, 21:30. «Une journée particulière»: 19:15, 21:15.
OUTREMONT: «Parsifal»: 19:00.
PALACE (1): «Righ Stuff»: 13:00, 16:30, 20:00.
PALACE (2): «Sudden Impact»: 12:45, 14:55, 17:05, 19:15, 21:25.
PALACE (3): «Joy»: 12:25, 14:20, 16:15, 18:10, 20:05, 22:00.
PALACE (4): «Joy»: 13:25, 15:20, 17:15, 19:10, 21:05.
PALACE (5): «Hot Dog the Movie»: 13:05, 14:50, 16:35, 18:20, 20:10, 22:00.
PALACE (6): «Hot Dog the Movie»: 12:05, 13:50, 15:35, 17:20, 19:10, 21:00.
PAPINEAU (1): «Les vacances amoureuses de Karine»: 11:45, 14:00, 16:15, 18:30, 20:45. «Hôtel de passe»: 12:55, 15:10, 17:25, 19:40, 21:55.
PAPINEAU: (2): «Jeunes Danoises au pair»: 12:15, 14:50, 17:25, 20:05. «Les cinq doigts de l'amour»: 13:25, 16:00, 18:35, 21:15.
PARADIS (1): «Le retour du Jedi». En sem.: 20:35. Ven.: 18:00, 21:50. «Les Dalton en cavale». En sem.: 19:00. Ven.: 20:15.
PARADIS (2): «Jamais plus jamais». En sem.: 21:00. Ven.: 17:50, 22:00. «Sphinx». En sem.: 19:00. Ven.: 20:00.
PARADIS (3): «Orange mécanique». En sem.: 20:50. Ven.: 19:45. «Au-delà du réel». En sem.: 19:00. Ven.: 18:00, 22:05.
PARIS (1) (Saint-Hyacinthe): «Vengeance des fantômes». 19:00. «Rocky 3». 21:00.
PARIS (2): «On efface tout». 19:00. «Un amour interdit». 21:00.
PARISIEN (1): «Joy»: 13:20, 15:20, 17:20, 19:20, 21:20.
PARISIEN (2): «Le feu de la danse»: 13:00, 15:00, 17:00, 19:05, 21:10.
PARISIEN (3): «Le prédateur»: 13:30, 15:30, 17:30, 19:30, 21:30.
PARISIEN (4): «Les compères»: 12:05, 14:00, 16:00, 17:50, 19:45, 21:40.
PARISIEN (5): «L'amie»: 12:15, 14:15, 16:10, 18:05, 20:00, 21:55.
PLACE DU CANADA: «Scarface». 20:00.
PLACE LONGUEUIL (1): «Quand faut y aller, faut y aller». Ven., 18:00, 21:35. Du lun. au jeu., 19:50. «Une langouste au petit déjeuner». Ven., 19:55. Du lun. au jeu., 18:15, 21:45.
PLACE LONGUEUIL (2): «Les dieux sont tombés sur la tête». 19:15, 21:15.
PLACE VILLE-MARIE (1): «Broadway Danny Rose»: 12:15, 14:00, 15:50, 17:40, 19:30, 21:20.
PLACE VILLE-MARIE (2): «To be or not to be»: 12:30, 14:40, 17:00, 19:15, 21:30.
PLAZA ALEXIS-NIHON (1): «Carmen». 19:00, 21:05.
PLAZA ALEXIS-NIHON (2): «Lonely Hearts». 19:30, 21:30.
PLAZA ALEXIS-NIHON (3): «Silkwood». 18:45, 21:15.
RIO (1): «Symphonie érotique». «Adolescentes brûlantes». «Recettes très spéciales du chef». Ven. à compter de 13:00. En sem.: à compter de 19:00.
RIO (2): «La maison près du cimetière». «Vengeance». Ven. à compter de 13:00. En sem., à compter de 19:00.
SAINT-DENIS (2): «Amour interdit». 17:15, 20:50; «Planqués du régiment». 19:05.
SAINT-DENIS (3): «Classe de 1984». 17:40, 21:10. «Épouvante sur New York» 19:30.
SÉVILLE: «Grand Hotel»: 19:15. «One flew over the cuckoo's nest»: 21:30.
VERDUN: «Christine». Ven. 21:30. Du lun. au jeu.: 19:30. «Le joujou»: Ven. 19:30. Du lun. au jeu.: 21:30.
VERSAILLES (1): «Le feu de la danse». 18:00, 19:40, 21:20.
VERSAILLES (2): «Le prédateur». 18:00, 19:40, 21:20.
VERSAILLES (3): «Les compères». 18:10, 19:50, 21:30.
VILLERAY: «Les dieux sont tombés sur la tête». 19:15, 21:15.
WESTMOUNT SQUARE: «Terms of Endearment». 19:15, 21:40.
YORK: «Yentl»: 12:00, 14:25, 16:50, 19:15, 21:40.

MUSIQUE

PLACE DES ARTS (Salle Wilfrid-Pelletier) — Orchestre Symphonique de Montréal, dir. Günther Herbig. Gidon Kremer, violoniste, et Guy Fouquet, violoncelliste. «Memorial to Martin Luther King» pour violoncelle et orchestre (Morawetz), Concerto pour violon (Schumann), Symphonie no 7 (Beethoven). «Grands Concerts»: 20:00.

THÉÂTRE

PLACE DES ARTS (Salle Port-Royal) — «Caviar ou lentilles», de Giulio Scarnicci et Renzo Tarabusi. Du lun. au ven., 20:00. Sam., 17:00, 21:00.
CAFÉ DE LA PLACE (Place des Arts) — «Caméléon», d'après l'oeuvre de Jean Muno. Du lun. au sam., 20:30.
THÉÂTRE DU RIDEAU VERT (4664, Saint-Denis) — «Noces de sang», de Federico Garcia Lorca. Du mar. au ven.: 20:00.
THÉÂTRE DU NOUVEAU MONDE (84 o., Sainte-Catherine) — «La passion de Juliette», conte fantaisiste de Michelle Allen. Du mar. au ven., 20:00; sam., 17:00, 21:00; dim., 15:00.
THÉÂTRE D'AUJOURD'HUI (1297, Papineau) — «Le bélier», de David Freeman. Du mar. au sam., 20:30; dim., 15:00.
THÉÂTRE DE QUAT'SOUS (100 e., av. des Pins) — «Grandeur et décadence de la ville de Mahagonny», de Bertolt Brecht et Kurt Weill. Du mer. au dim., 20:00.
AU QUAT'SAOULS BAR (100 e., Ave. des Pins) — «C't'ton tour, Laura Cadieux», de Michel Tremblay. Ven., sam.: 23:00. Dim.: 15:30. Lun., mar.: 20:00.
THÉÂTRE DENISE-PELLETIER (4353 e., Ste-Catherine) — «Mère Courage et ses enfants», de Bertolt Brecht. Ven., sam., 20:30.
SALLE FRED-BARRY (4353 e., Sainte-Catherine) — «Les couchemars du grand monde», de Gilbert Turp. Du mar. au sam., 20:30; dim., 15:00.
LA CHACONE (342 e., Ontario) — «Le journal d'Agathe Feuerbach», de Christine Champagne: 21:00.
LA LICORNE (2075, St-Laurent) — «Johnny Mangano and his astonishing dogs», de Michel Tremblay. Du mar. au dim., 20:30.
THÉÂTRE DES VARIÉTÉS (4530, Papineau) — «La Vénus d'Emilio», avec Claude Michaud, Isabelle Lajeunesse et J.-P. Chartrand. Du lun. au ven., 20:00; sam., 19:00, 23:00.
LE GROUPE DE LA VEILLÉE (550, Atwater) — «Till l'espiègle», avec Gabriel Arcand. Du mer. au dim., 21:00.
ATELIER CONTINU (1200 e., Laurier) — «Syncope», de René Gingras. Du mer. au dim., 20:30.
HÔTEL RÉGENCE HYATT (Diner-théâtre les Masques, 777, University) — «Special Occasions», de Bernard Slade. Mer., jeu., ven., 19:00; sam., 18:30, 23:30; dim., 19:00.
UQAM (Salle Alfred-Laliberté, 1455, Saint-Denis) — La Ligue Nationale d'Improvisation. Lun., 21:00; ven., minuit; dim., 15:00.
CAFÉ-THÉÂTRE QUARTIER LATIN (4303, Saint-Denis) — «Quoi faire après le zéro», de Nicole Leriche, 20:00, sauf lun., mar.
THÉÂTRE MÉRIDIEN (4, Complexe Desjardins) — «Parler dans le noir» ou «Ville lumière», de Richard Northcott. Du mer. au sam., 20:30.
GRAND THÉÂTRE DE QUÉBEC (Salle Octave-Crémazie) — «Amadeus», de Peter Shaffer, 20:00.
CENTRE NATIONAL DES ARTS (Studio, Ottawa) — «L'Opéra de Quat'Sous», de Brecht, 20:00.
THÉÂTRE DE L'ÎLE (1, Wellington, Hull) — «Le banc», de Marie Laberge. Du mar. au ven., 20:30; sam., 19:00, 22:00.

VARIÉTÉS

PLACE DES ARTS (Salle Maisonneuve) — Jean-Guy Moreau: 20:30.
SPECTRUM (318 o., Ste-Catherine) — Soirée Vidéo Danse CKMF: 21:00.
L'AIR DU TEMPS (191 o., Saint-Paul) — Ensemble John Menegon: à compter de 21:30.
LA VIEILLE FRANCE (52, Saint-Jacques, métro Place d'Armes) — Roger Gravel, pianiste. Oeuvres de Chopin, Gershwin et Jopelin. Du lun. au ven., de 17:00 à 19:00.
POURQUOI PAS CHEZ DUMAS (500 est, Rachel) — Films: 21:30.
LE GRAND CAFÉ (1720, Saint-Denis) — Burt Boldon Galypso. De mar. à sam.: 21:30.

mots croisés Larousse

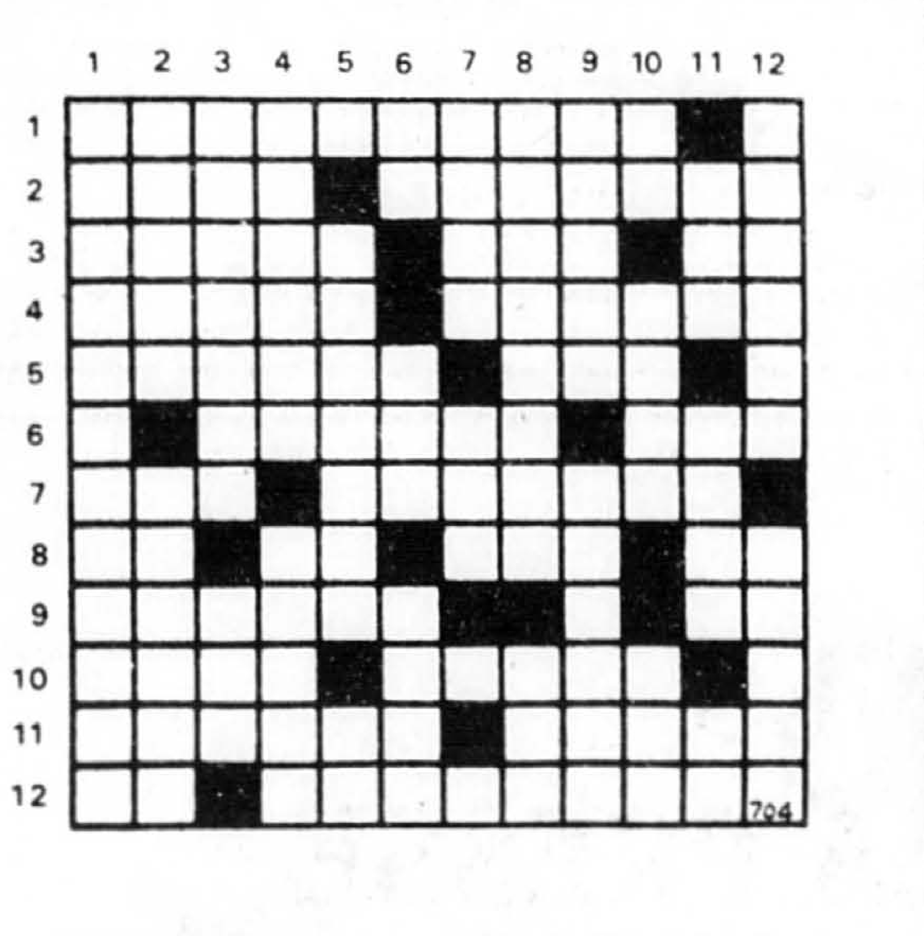

HORIZONTALEMENT
1—Changer le nom d'une chose.
2—Aven — Peu fréquentées.
3—Rejoint la Moselle — Auteur des «Mystères de Paris» — Coups de baguettes.
4—Séparés — Évacuer un liquide.
5—Ruminants — Préfixe signifiant égal.
6—Le cavalier y glisse son pied — Accumulation.
7—Voisin de la perche — Jaunisses.
8—Patrie d'Abraham — Radon — Dans le compas — Thallium.
9—Atteintes d'une maladie héréditaire — Prêtresse d'Héra.
10—Femme d'Osiris — Désigne anonymement un individu.
11—Il pond sur les moutons — Défalquées.
12—Néon — Des Italiens, par exemple.

VERTICALEMENT
1—Division selon un certain ordre.
2—Hagard — Mise de niveau.
3—Graver — Mets recherché.
4—Donnent de l'air — Demeure.
5—Alcaloïde de la fève du Calabar — Il se traverse en sautant.
6—Titane — Indique que l'on cite textuellement — Transpirer.
7—Sorti — Dure trois mois.
8—Rires légers — Signal bref.
9—Ses graines fournissent de l'huile — Recommence.
10—Divinité égyptienne — Courte remarque faite sur un texte — Général américain.
11—Époque — Vin italien — Indique le lieu.
12—Chamois des Pyrénées — Variété de limon.

Solution au prochain numéro

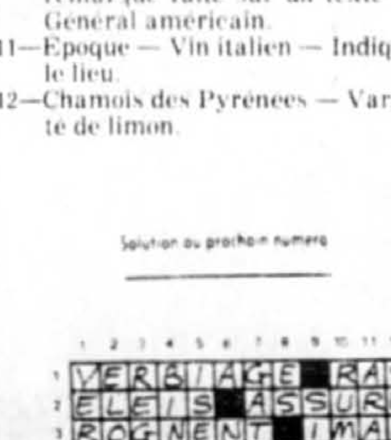

Solution du dernier problème

Petit Larousse de la Médecine
(2 vol. poche)
Cette nouvelle édition du PETIT LAROUSSE DE LA MÉDECINE, présente en format de poche le contenu intégral, y compris l'illustration en couleurs, du célèbre volume relié. Ce dictionnaire aidera le lecteur non spécialiste à comprendre tous les sujets relatifs au corps humain, à la santé, à la médecine.
prix régulier: 23,70 $

Le sculpteur Niki de Saint Phalle trouve l'indépendance grâce au parfum

TORONTO (PC) — Le couturier français Yves Saint-Laurent et l'actrice américaine Candice Bergen ont ceci en commun qu'ils ont tous deux monnayé leur célébrité en donnant leur nom à un parfum.

Les manufacturiers de parfum ont réalisé il y a longtemps l'avantage à tirer du nom d'une célébrité pour commercialiser un produit. En règle générale, toutefois, ils ont fait appel à des couturiers ou à des acteurs.

Aujourd'hui, les artistes sont également de la partie. Dans certains cas, ils ont non seulement mis leur nom et leur image à contribution, mais également leurs talents.

Ansi, Salvador Dali a conçu la bouteille qui abrite la fragrance portant son nom. Elle se vend $4 000 pièce. Faire le plein de la bouteille ne coûte que $600.

Le sculpteur français Niki de Saint Phalle n'est pas aussi connu — du moins en Amérique du Nord — si bien que son parfum ne se vend que $210 l'once.

Des serpents

La contribution de Niki est presque totale. Non seulement la jeune femme a-t-elle contribué au choix des fragrances de fleurs orientales composant le parfum portant son nom, mais elle a créé la bouteille dont le bouchon est formé des créatures qui la fascinent le plus, des serpents.

Barbara Gyde, vice-présidente au marketing de la compagnie Jacqueline-Cochran Inc., révèle qu'il n'existe que trois personnes, dans le monde, dont le métier consiste à concevoir des bouteilles de parfum. Or, la compagnie désirait une bouteille unique.

Le président de Cochran, Carlo Bilotti, qui collectionne les oeuvres de Saint Phalle, a songé qu'elle pourrait créer des formes révolutionnaires.

« J'estime que j'avais la chance d'offrir à ceux qui ne peuvent se permettre l'achat d'une de mes oeuvres exposées dans les galeries d'art, de mettre la main sur une petite sculpture de moi », de dire l'artiste qui est actuellement en tournée de promotion au Canada.

Parce que le parfum a été baptisé à son nom, elle a donc décidé de participer à tous les stades de sa création et de sa promotion, a-t-elle confié.

Elle rêve d'ailleurs au jour où les artistes contemporains, comme ceux de la Renaissance, seront appelés à concevoir les formes des objets d'utilisation courante.

Aide financière

Selon elle, les artistes de notre époque, contrairement à ceux des temps anciens, n'ont pas de riches mécènes pour leur assurer la sécurité financière.

« L'industrie du parfum m'a permis de devenir autonome », déclare le sculpteur, affirmant que l'argent qu'elle retire de la vente du parfum portant son nom lui a permis de réaliser « le rêve d'une vie » en se consacrant uniquement à une sculpture qu'elle dit révolutionnaire et qui représente un jardin.

Elle a déjà complété sept des 22 sculptures prévues, plus grandes que nature, qui sont actuellement entreposés en un endroit d'Italie qu'elle refuse de préciser.

Elle est l'auteur d'une fontaine qui orne le Centre Pompidou, à Paris, et d'une immense sculpture-jouet, *Le Galem*, dans un terrain de jeux de Jérusalem.

LE FESTIVAL
DE BANDE DESSINÉE
EXPRESSIONART
AVEC
CHRISTIAN-P. MORIN
RAYMOND PARENT
LUC CHAMBERLAND
JOHANNE CULLEN
JEAN-PAUL EID
EMMANUEL CLAUDAIS
BRIGITTE POISSON
ET
JEAN-PIERRE GIRERD
du 31 janvier au 26 février:
L'Auvent St-Denis, 3932 St-Denis, Montréal.
vernissage le 31 janvier à 19:30 hres.
Tous droits réservés par Expressionart.

Avez-vous l'impression qu'une certaine publicité
vous fait une passe?
Apprenez les règles du jeu!

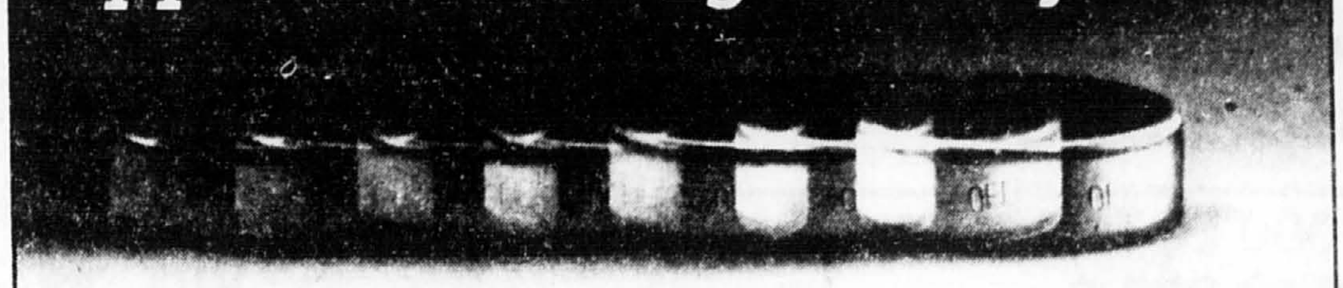

Un message publicitaire vous semble tendancieux, incorrect ou malhonnête?
Si vous avez des questions, des commentaires ou des plaintes à formuler au sujet de la publicité, ou si vous voulez recevoir un exemplaire du Code canadien de la Publicité, écrivez-nous.
Le Conseil des Normes de la Publicité
10 est, rue Notre-Dame, suite 200, Montréal H2Y 1B7 (514) 861-0325
Le Code canadien des normes de la publicité

PIANOS YAMAHA
Les plus renommés du monde et autres marques
341-6384 — 733-6287
Pianos neufs, usagés, reconditionnés de QUALITÉ
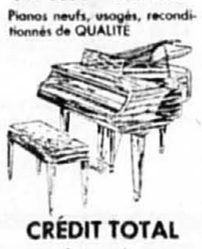
CRÉDIT TOTAL
pour neuf ou usagé paiement mensuel à partir de $35
PRIX CONCURRENTIEL POUR USAGÉ
à partir de $350
LE PLUS VASTE CHOIX DE PIANOS USAGÉS AU CANADA
LES PIANOS D'OCCASION
5770, av. Decelles
près de l'Hôpital Ste-Justine

COURS DE RATTRAPAGE EN MATHÉMATIQUES

OBJECTIF:
1— Aider les étudiants qui n'ont pas eu de bons résultats en mathématiques au 1er bulletin.
2— Suivre semaine après semaine tout étudiant que les parents ne peuvent aider.
3— Établir ou rétablir de bonnes bases en mathématiques.

NIVEAUX DE RATTRAPAGE:
- Élèves de 6e année (préparation spéciale aux examens d'entrée en Secondaire I)
- Étudiants du secondaire (Sec. I à Sec. V)
- Préparation intensive aux examens officiels (maths 422 et 522)
- Au niveau CÉGEP: maths 101, 105, 203.

PARTICULARITÉS:
- Cours donnés par professeurs spécialisés habitués au rattrapage scolaire.
- Cours donnés le samedi — Cours donnés par petits groupes.
- Prix abordables.

Pour renseignements et inscriptions
933-4347

Collection Santé
La collection Santé repose sur une idée simple: la santé représente un capital d'une valeur inestimable, que chacun doit savoir gérer à bon escient. Il faut donc que le grand public soit informé et les médecins doivent assumer cette information. La voici, à la portée de tous.

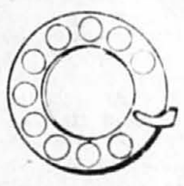

COMMANDEZ PAR TÉLÉPHONE
Service rapide et efficace
285-6984
Économisez temps et argent en commandant vos livres des Éditions La Presse par téléphone. Vous n'avez qu'à composer le numéro 285-6984, donner votre numéro de carte VISA ou MASTERCARD et le tour est joué. Ce service vous est offert du lundi au vendredi de 9h à 16h.
Membre de l'Association des éditeurs canadiens

Le Dr Bloch explique la nature de cette maladie ainsi que les «facteurs de risque». Mais l'essentiel du livre vise à expliquer les moyens de prévenir l'apparition de cette maladie. (144 pages)

Le Dr Arnold les examine toutes: pneumonie, broncho-pneumonie, bronchite, asthme, bronchite chronique. Il rappelle que, même pour le mal le plus grave, une guérison existe. (160 pages)

Le sixième de la population souffre d'hypertension. Le professeur Reubi souligne qu'il est heureusement possible aujourd'hui de la combattre, ce qui n'était pas le cas il y a trente ans. (176 pages)

Ce livre est un dialogue entre un médecin et un malade. Les troubles circulatoires, qui sont presque toujours angoissants, sont décrits de façon réaliste. (144 pages)

Les maladies allergiques représentent une réaction particulière au milieu environnant. L'information donnée par le Dr Girard permet au patient de mieux contrôler son environnement. (176 pages)

Les maladies vénériennes ou maladies sexuellement transmises sont trop souvent méconnues. Le professeur Laugier démontre que le traitement est remarquablement efficace. (160 pages)

Le but de ce livre est de clarifier les idées sur les rhumatismes. Le docteur Ivan Radi décrit les maladies rhumatismales les plus fréquentes, leur diagnostic et leur traitement. Cet ouvrage doit contribuer à la meilleure compréhension de l'état du patient. (160 pages)

Voici une affection fréquente qui s'étend du «cafard» le plus banal à la «mélancolie» la plus profonde, état où la souffrance de l'homme est sans limite. Maladie qui touche l'homme dans sa totalité, corps et esprit. L'auteur l'aborde à partir de la description de situations vécues. (176 pages)

Après une introduction destinée à situer le rôle de la glande-prostate dans l'organisme, l'auteur décrit les affections les plus fréquentes qui l'atteignent. Les symptômes, subjectifs, et objectifs, les moyens de diagnostic et les divers traitements sont passés en revue, sans oublier les implications émotionnelles. (144 pages)

les éditions la presse

OFFRE SPÉCIALE AUX ABONNÉS DE LA PRESSE 20% DE RÉDUCTION

BON DE COMMANDE
Profitez de cette occasion pour vous procurer les livres de la Collection «Santé» à 20% de réduction — Prix régulier 6,50$

Prix abonnés de LA PRESSE 5,20$
Veuillez me faire parvenir le(s) livre(s) indiqué(s) par un crochet:
( ) L'infarctus du myocarde
( ) Les maladies des poumons
( ) L'hypertension artérielle
( ) Troubles circulatoires et artériosclérose
( ) Les maladies allergiques
( ) Les maladies vénériennes
( ) Les rhumatismes
( ) La dépression
( ) Les maladies de la prostate
TOTAL: — x 6,50$: —
— x 5,20$: — (abonnés de LA PRESSE)
Prière de noter que les échanges et les remboursements ne sont pas acceptés.

À retourner aux:
Éditions La Presse, Ltée
7, rue Saint-Jacques,
Montréal, Québec H2Y 1K9

En vente également dans toutes les librairies

NOM
ADRESSE
VILLE PROV.
CODE POSTAL TÉL.:

Ci-joint mon chèque ( ) ou mandat ( ) payable aux Editions La Presse Ltee. Vous pouvez également utiliser votre carte de credit comme mode de paiement.

MASTER CARD NO
VISA NO
Montant ci-joint: $
(Plus $1.00 pour frais de poste et manutention)

À compter du lundi 30 janvier 1984, vous pourrez consulter les AUTOBAINES dans les ANNONCES CLASSÉES de LA PRESSE*

- AUTOBAINES est une rubrique dans la section des annonces classées de LA PRESSE.
- AUTOBAINES regroupe toutes sortes d'automobiles et souvent à des prix d'aubaine.
- AUTOBAINES vous offre aussi l'occasion d'annoncer à des prix plus qu'intéressants.

N.B.: Vu les conditions particulières de cette offre, aucun changement ne peut être apporté au texte original en cours de publication. On peut, d'autre part, se prévaloir du privilège d'annulation en tout temps à partir de la première publication, mais telle annulation n'altère en rien la facturation qui s'établira obligatoirement sur 6 jours de publication.

* La durée de cette offre est pour un temps limité.

AUTOBAINES, seulement
9,99$ (2 lignes)
pour 6 jours consécutifs
Pour insérer vos annonces composez 285-7111
du lundi au vendredi de 8 h à 17 h.
la presse 100 ans

autobaines

BORN IN FLAMES PRIMÉ EN FRANCE

L'Ontario coupe un pénis dans un film féministe

■ TORONTO (PC) — Un film féministe sur des femmes qui s'emparent du pouvoir pour combattre la violence et l'oppression ne pourra être projeté en Ontario sans avoir subi des coupures, a décrété le Conseil provincial de la censure.

Ce film américain intitulé « Born in Flames », comporte une scène de plusieurs secondes montrant la pose d'un condom sur un pénis en érection. Le Conseil de la censure a demandé que cette scène soit coupée avant que le film ne soit projeté dans les salles de cinéma de l'Ontario.

Une porte-parole de DEC Films, une société de distribution à but non-lucratif, a réagi violemment contre ce qu'elle a appelé une « forme de censure politique ».

« Ce film n'est pas pornographique », a déclaré Barbara Emanuel, co-directrice de la compagnie; « le Conseil de la censure permet la vraie violence, la vraie pornographie, mais lorsqu'il voit des personnes luttant contre la violence, il impose des restrictions ».

La productrice et réalisatrice du film, Mme Lizzie Borden, a déclaré que le film avait remporté le premier prix l'an dernier au Festival des films de femmes, en France.

$1 MILLION CHACUN

Mari et femme misent la même combinaison sans s'être consultés

■ CHICAGO (D'après AP) — Un mari et sa femme ont participé à une loterie de l'Illinois la semaine dernière, en utilisant les mêmes numéros mais en évitant de s'en souffler mot, et tous deux ont gagné $1 million.

C'est la première fois dans l'histoire de l'Illinois que des membres d'une même famille gagnent un prix de $1 million, ont déclaré des dirigeants de la loterie.

Robert et Anna Rucker avaient tous deux choisi les numéros 06, 11, 23, 25, 26 et 29 dans la loterie de la semaine dernière, en s'inspirant de dates correspondant à des anniversaires de naissance. Tous deux ont gagné la somme de $1 018 400 qu'ils recevront par versements annuels de $50 920 pendant 20 ans.

Thomas Taylor, de Melrose Park, dans l'Illinois, a été le troisième gagnant, et il recevra également $1 million.

M. Rucker, 45 ans, était sergent dans l'aviation américaine. Ayant passé à la retraite, il occupait un poste de technicien en rayons X à Florissant, une banlieue de St-Louis, dans le Missouri. Mme Rucker, 43 ans, est ménagère.

Rucker, qui se rend souvent dans l'Illinois, avait les numéros de sa femme dans une enveloppe, et ne regardait jamais les combinaisons qu'elle avait choisies, a déclaré Joel Feldstein, de la société des loteries.

« Ils ne savaient pas du tout qu'ils avaient misé les mêmes numéros », a-t-il ajouté.

Sa 26e femme

■ LAS VEGAS (AP) — Le champion du monde des mariages, l'Américain Glynn Scotty Wolfe, 75 ans, a convolé une nouvelle fois en juste noce samedi à Las Vegas et a épousé sa 26ème femme.

Le premier mariage de Glynn Scotty Wolfe remonte à 1927. Son mariage le plus long a duré cinq ans et le plus court 19 jours. Il a 40 enfants et, comme il aime à le préciser lui-même, « 24 belles-mères ». Tous ses mariages se sont terminés par des divorces et deux de ses femmes ont eu le bonheur de l'épouser deux fois.

Super Loto® Résultats

Date 29-01-84

loto québec

1 000 LOTS BONIS DE 10 000 $ chacun

Voici la liste des numéros gagnants des 500 derniers lots bonis
Numéros non décomposables

Super Loto Date 29-01-84

Lots de 100 000$ — Numéros non décomposables

111 C 461
497 A 095
668 C 472
053 B 194
054 B 565

2048184
3706117
3581883
2693811

4 GROS LOTS 1 000 000$ chacun

pour chacun des 4 numeros ci-haut
5 derniers chiffres 50 000$
5 derniers chiffres 5 000$
4 derniers chiffres 500$
3 derniers chiffres 100$
2 derniers chiffres 10$

001A122 219A390 487A234 740A227 2288463 457B474 026C874 271C125 554C500
004A751 224A229 490A415 743A883 2318829 458B093 031C336 271C977 555C324
005A976 225A521 493A710 753A178 2328014 461B024 045C971 278C413 563C263
007A141 231A257 494A652 755A330 2458518 464B418 057C465 280C013 566C942
012A678 237A112 496A495 763A334 2568304 466B982 069C942 283C936 568C552
015A943 238A568 500A748 764A606 2658562 476B551 073C893 289C387 588C436
018A721 246A560 503A166 765A970 2668766 488B314 075C864 298C252 583C881
022A273 256A716 503A741 771A808 2728891 502B082 090C980 299C212 596C690
033A761 257A190 513A486 778A277 2758865 503B447 093C798 301C574 603C485
035A427 262A748 531A749 778A400 2798312 503B622 096C657 305C569 608C478
036A361 264A699 543A253 790A226 2798373 513B329 102C152 314C990 613C924
039A504 269A439 543A446 012B461 2818606 514B169 104C448 323C764 618C587
042A868 270A271 544A825 023B921 2838795 515B583 105C082 326C479 624C235
044A005 271A061 552A301 027B983 2898492 531B084 114C183 332C350 625C408
049A673 271A065 552A544 044B062 2938343 534B730 119C982 344C599 626C358
053A408 281A849 554A871 048B317 2988318 548B418 120C642 346C372 626C474
056A748 286A972 561A241 049B031 3008447 550B569 121C121 353C151 628C922
065A852 286A578 562A091 056B902 3008491 559B097 125C909 357C826 629C398
071A048 295A493 570A420 058B464 3028157 563B846 127C167 359C543 634C278
095A655 298A857 579A271 060B648 3038486 570B210 127C254 379C326 643C275
099A081 300A367 586A549 073B738 3048645 574B827 130C608 382C527 644C564
100A219 305A066 594A441 082B499 3088153 593B019 136C125 385C360 647C084
101A634 305A139 612A212 083B213 3088856 596B545 136C623 391C625 649C870
109A631 309A585 613A216 092B462 3108037 600B395 141C935 392C752 652C172
110A306 315A806 616A319 092B868 3108431 617B639 143C109 394C816 661C636
113A545 320A122 616A396 098B569 3138964 628B369 146C017 409C623 675C550
119A118 323A748 624A755 099B387 3308253 629B106 149C556 411C066 675C865
119A395 335A639 627A689 099B849 3338101 629B369 150C145 414C136 680C310
120A308 340A807 628A910 101B751 3348255 643B675 154C717 418C092 683C226
121A121 342A373 630A253 105B403 3388660 648B595 158C602 428C699 695C300
128A502 352A203 634A956 107B230 3458813 650B889 158C955 434C646 699C904
132A600 357A622 651A505 112B649 3458852 653B735 165C104 446C949 700C150
137A981 359A571 651A960 126B120 3568924 653B920 167C857 451C281 702C417
144A331 361A592 655A164 131B248 3608623 657B121 177C959 451C506 704C746
147A203 366A199 668A661 143B230 3698082 681B802 179C268 458C423 706C070
147A543 374A431 671A466 146B681 3718555 682B753 185C231 466C843 708C155
150A519 375A866 674A075 150B511 3718729 690B884 187C164 471C994 710C686
158A306 390A354 677A698 151B239 3758405 698B537 190C056 474C335 711C954
158A690 394A289 678A182 151B692 3788047 698B804 194C012 480C283 712C331
159A175 401A928 681A121 162B529 3808500 707B303 194C085 484C440 719C804
159A346 403A036 687A397 174B068 3818192 720B561 195C358 490C733 720C894
161A259 403A644 693A773 175B929 3948752 725B913 198C048 496C950 730C082
161A715 404A849 694A692 177B897 3968847 734B740 200C917 497C085 735C859
162A816 413A099 695A318 181B631 3978529 761B843 201C692 507C709 737C975
165A143 423A724 696A924 186B380 3998315 770B242 208C741 508C188 746C453
168A480 425A190 698A592 187B643 4028538 776B412 212C804 508C233 748C881
171A450 433A671 699A319 190B511 4048105 778B428 216C957 516C821 751C635
173A547 433A794 700A814 192B833 4048501 782B062 233C216 517C150 757C222
189A692 448A626 704A150 193B780 4063876 785B579 239C092 519C314 759C815
193A363 450A642 704A434 194B057 4128508 787B136 251C880 531C911 760C974
201A758 458A013 715A450 200B259 4128624 001C020 262C264 538C259 774C236
204A401 459A622 718A342 209B746 4148446 014C897 263C588 542C965 779C911
205A169 460A422 728A764 214B857 4178866 021C878 265C096 543C464 784C250
208A266 460A469 728A807 217B292 4278260 023C283 268C218 545C680 788C424
209A421 476A092 730A780 219B873 4398992 025C084 269C596 549C983 789C854
210A300 477A433 732A435 225B479 4558075

Les modalites d'encaissement des billets gagnants paraissent au verso des billets. En cas de disparite entre cette liste de numeros gagnants et la liste officielle, cette derniere a priorite.

COMME ON RESPIRE!

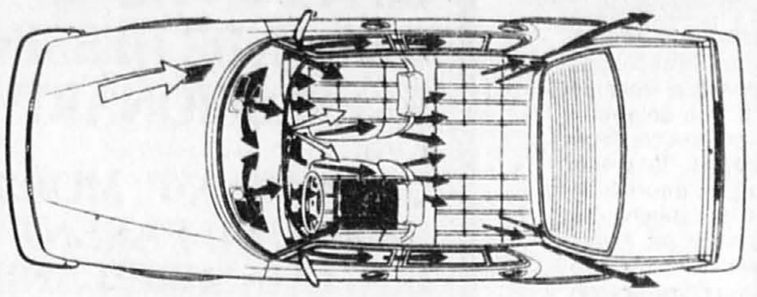

Le système de chauffage et de filtrage à 12 bouches d'air de la Saab retient le pollen et les particules de plus de 0.005 mm. Ainsi, Saab améliore même le confort des personnes souffrant d'allergies. À vos souhaits, BMW, Volvo et Audi!

Les autres équipements standard pour les performances et la sécurité comprennent:
- moteur hautes performances de 2 litres à arbre à cames en tête et injection
- direction à crémaillère
- pare-chocs autoréparables
- roues de 15 po avec pneus Pirelli
- traction avant
- sièges avant chauffants
- essuie-phares/lave-phares

Avant d'acheter un sedan performant, faites l'essai de la Saab. Offrez-vous tout ce que vous attendez d'une voiture...et plus.
Le tout débute à un peu plus de $15 000*.

SAAB

La technique suédoise. On peut s'y fier.

*Les concessionnaires peuvent vendre à des prix inférieurs à ceux indiqués. Les prix ne comprennent pas les taxes provinciales, l'immatriculation, le transport, les frais de préparation par le concessionnaire, la peinture métallisée en option ni les accessoires.

DÉPOSITAIRES:

Automobiles Élégante — 4747 est, rue Jean Talon, Montréal 374-6550
Garage Lavigne Inc. — 37, rue Ste-Anne, Ste-Anne-de-Bellevue 457-5537
Les Moteurs Décarie Inc. — 55, rue Gince, Ville St-Laurent 334-9910
Robert Barrell Automobiles — 11355 Côte de Liesse, Dorval 631-4387

Certains clients n'en peuvent plus d'attendre

Il y a de quoi.
Enfin un hôtel polyvalent :
repas, travail et loisirs, tout sous le même toit.
Luxe, confort et modernisme, Club Santé,
service aux chambres de 24 heures. Léger supplément,
chambres et appartements au Sommet de la tour.
Dès maintenant au grand hôtel
de toute la ville.

Le Centre Sheraton
HÔTELS ET AUBERGES SHERATON INTERNATIONAUX Montréal
1201, DORCHESTER OUEST
MONTRÉAL, QUÉBEC H3B 2L7
(514) 878-2000

Comment transformer la neige...

CONDITIONS : Les prix des forfaits "Super 7"" sont en vigueur du 1 février 1984 au 30 avril 1984. Les départs pour la Floride doivent être du lundi au jeudi. Le nombre des places est limité et il peut ne pas y avoir de sièges libres sur tous les vols. Les réservations doivent être faites au moins 14 jours avant la date du départ et le prix des billets doit être acquitté dans les 14 jours suivant la réservation. Voitures de location fournies pour des périodes de 24 heures. L'essence, l'assurance et l'assurance-collision facultative de 5,50 $ (U.S.) par jour ne sont pas comprises.

8 000 restaurateurs dans le Front commun

Le président du Front commun contre la loi 43, (région de Québec), M. Romain Desjardins, a annoncé hier que 8,000 restaurateurs du Québec s'étaient maintenant joints aux rangs du Front commun, « démontrant ainsi une solidarité encore jamais vue dans cette industrie ».

Fort de cet appui, le Front commun envisage plusieurs mesures de pression pour amener le gouvernement du Québec à suspendre durant un an l'application de la loi sur les travailleurs au pourboire.

En plus d'exiger ce moratoire d'un an au gouvernement, le Front commun a suggéré aux employeurs d'établissements de restauration de tout le Québec d'autres moyens de pression, tels que:

— le boycottage des produits dans lesquels le gouvernement du Québec possède un certain intérêt; les produits frappés de boycottage sont ceux embouteillés par la Société des alcools du Québec, tels que la Cuvée du Bonhomme, le crabe des neiges, le sucre de St-Hilaire et possiblement tous les produits du porc.

— la remise chaque jour au ministère du Revenu d'une avance de la taxe sur les repas, d'un montant allant de $1 à $3 et variant d'une journée à l'autre; le Front commun veut profiter de ce fait pour embouteiller les services du ministère qui recevra ainsi plus de 400 000 chèques par mois au lieu du nombre normal.

— la fermeture durant une journée de tous les établissements de restauration de la province à une date du mois de mars qui sera choisie après consultation avec les employés de la restauration;

— la tenue d'une manifestation à l'extérieur de l'hôtel du Parlement, le jour de la fermeture des restaurants de la province, pour permette au monde de la restauration de manifester son mécontentement à l'égard du gouvernement;

— les réservations faites au nom du gouvernement dans les hôtels de la province ne jouiront plus d'un rabais et seront acceptées seulement aux tarifs réguliers. Les factures devront en être acquittées à l'avance au lieu du délai de 90 jours consenti jusqu'ici;

— les associations de la restauration ne négocient plus avec le gouvernement sur les dossiers en cours comme celui des « Mérites de la restauration ».

Le téléthon de la paralysie cérébrale

Radio Québec

PLUS QUE JAMAIS les 15,000 personnes qui ont la paralysie cérébrale espèrent vos dons lors du
TÉLÉTHON DE LA PARALYSIE CÉRÉBRALE!
Merci, pour eux...

4 et 5 février 1984, de 20 h à 20 h

Finissants de Cégep option sciences
Les Forces armées canadiennes vous offrent des études universitaires subventionnées.

Les Forces armées canadiennes offrent aux étudiants en voie de terminer leur deuxième année de Cégep avec option sciences, l'occasion de poursuivre des études universitaires subventionnées dans les disciplines suivantes:

génie: informatique, électrique, mécanique, des systèmes, de gestion, physique
sciences: appliquées, mathématiques, physiques

Les candidats sélectionnés poursuivront des études subventionnées à l'Université de leur choix. En tant qu'ingénieurs et officiers, ils seront appelés à travailler au sein de la marine canadienne pour une période minimale de 4 ans, après réception de leur diplôme.

Pour plus de renseignements, visitez le centre de recrutement le plus près de chez vous, ou téléphonez à frais virés — vous nous trouverez dans les pages jaunes, sous la rubrique « Recrutement ».

LES FORCES ARMÉES CANADIENNES
Imbattable... la vie dans les Forces Canada

«POUR VOTRE REÉR, ALLEZ VOIR LES N° 1»

Parole de Camille.

NOUS RECEVONS PLUS DE FONDS EN DÉPÔTS REÉR QUE TOUTE AUTRE BANQUE.

Tous les régimes enregistrés d'épargne-retraite vous permettent de payer moins d'impôt et de faire des économies pour l'avenir, mais certains conviennent mieux que d'autres à vos besoins personnels.

Les Canadiens confient plus de fonds en dépôts REÉR à la Banque de Commerce qu'à toute autre banque. Nous pouvons donc vous faire bénéficier par nos conseils d'une très vaste expérience et vous recommander le REÉR qui vous convient le mieux.

Nous vous offrons deux sortes de régime enregistré d'épargne-retraite, les deux avec des taux avantageux et **sans frais.** Nous sommes prêts à répondre à toutes vos questions. Venez voir les N° 1.

Deux régimes

À vous de choisir : le dépôt REÉR qui peut être retiré en tout temps ou le REER à taux garanti qui rapporte un intérêt élevé garanti.

Aucuns frais

Tant pour le dépôt REÉR que pour le REÉR à taux garanti, il n'y a aucuns frais d'enregistrement ou d'administration. Cependant, des frais de 25 $ sont prévus en cas de résiliation d'un dépôt REÉR dans l'année qui suit la souscription.

Taux avantageux

À la Banque de Commerce, vous pouvez toujours compter sur des taux très avantageux. Passez nous voir. Nous saurons vous conseiller le REÉR qui répond le mieux à vos besoins.

Le dépôt REÉR
7 1/4 %
Par année, capitalisé et versé semestriellement.
DÉPÔT MINIMUM : 50 $
LES FONDS DOIVENT DEMEURER EN DÉPÔT PENDANT UN MOIS CIVIL COMPLET POUR PORTER INTÉRÊT DURANT CE MOIS.

Le REÉR à taux garanti
9 3/4 %
Par année, capitalisé et versé annuellement. Les fonds ne peuvent être retirés avant l'échéance.
DÉPÔT MINIMUM : 500 $
DURÉE MINIMUM : 2 ANS

LES TAUX PEUVENT ÊTRE MODIFIÉS SANS PRÉAVIS.
Date limite : le 29 février.

LA BANQUE DE COMMERCE, ÇA PORTE FRUIT!

BANQUE DE COMMERCE
CANADIENNE IMPÉRIALE

...en sable.

C'est facile. Un coup de fil suffit. Évadez-vous de la neige envahissante et détendez-vous sur la plage sous les chauds rayons du soleil.

Nous réserverons une chambre dans un hôtel de qualité pour un séjour de 8 jours/7 nuits et nous réserverons une voiture de location en votre nom avec kilométrage illimité.

Tout cela y compris le tarif aérien aller-retour à un prix irrésistiblement bas.

Ça, c'est un forfait Super 7™ d'Eastern. Nous pouvons réserver votre place au soleil en Floride, dans les Antilles, au Mexique et en Amérique du Sud.

Prix à partir de 473$ seulement; moitié prix pour les enfants.

Faites votre marque dans le sable chaud. Téléphonez à votre agent de voyages ou à Eastern. Interurbains sans frais: 1-800-361-8530.

- VOLS QUOTIDIENS
- TARIF AÉRIEN ALLER-RETOUR
- VOITURE DE LOCATION — KILOMÉTRAGE ILLIMITÉ
- HÔTEL DE QUALITÉ — 8 JOURS/7 NUITS

473$

EASTERN

Le prix pour l'hébergement à l'hôtel est par personne, en chambre double et ne comprend pas les repas, les taxes, le service et les pourboires. La réservation d'un forfait entraîne des frais d'annulation. Les prix des forfaits sont sujets à changement sans préavis et à la disponibilité des places d'avion et des chambres d'hôtel.

ANNONCES CLASSÉES

À COMPTER DE 8 H
VOUS POUVEZ MAINTENANT PLACER UNE PETITE ANNONCE

285-7111
DU LUNDI AU VENDREDI ENTRE 8h ET 17h
ANNONCES ENCADRÉES 285-7000
DU LUNDI AU VENDREDI ENTRE 9h ET 17h
POUR CHANGER OU ANNULER VOTRE PETITE ANNONCE DU LUNDI AU VENDREDI ENTRE 9h ET 17h **285-7205**

IMMOBILIER RÉSIDENTIEL

(101) ÎLE DE MONTRÉAL PROPRIÉTÉS À VENDRE

AHUNTSIC duplex, entièrement rénové, foyer. Luxueux. $140,000. 388-0188.

AHUNTSIC
Duplex 5½, chauffage électrique, grande cour, rue paisible. Robert Lemay, Investek 374-1335.

AHUNTSIC - TRIPLEX
32X42 détaché, terrain 100X50, paysager, clôturé, garage niveau rue 12X32, 1X6½, 2X3½, revenu $700mois. sous-sol fini, bar, rénové, balcon fibre verre, fenêtre aluminium, plancher boiserie bois franc, avis 3 mois libre, particulier, $175,000. 10,820 Waverly, près Gouin, 387-1400 après 18 h. Charles.

AHUNTSIC, 10,360 Place Tâché, duplex 2x5½, comptant $25,000. Occupation immédiate. Abilio Santos, 382-7104, Imm. Ahuntsic.

ANJOU cottage semi-détaché 80, style canadien, garage, chambre froide. luxueux, $65,500. 351-8184.

ANJOU, bungalow rénové, secteur recherché. 8180 Voujours. $84,000. Particulier 352-8621.

AUBAINE
Luxueux split level 8 pièces, 4 chambres, salle de séjour, possibilité de bachelor, cave à vin, beaucoup d'extras. Montréal-Nord quartier résidentiel, pas d'agents. 322-3742, 322-2404.

CANDIAC, dans le Parc Louvier, très beau bungalow, genre split. Chauffage électrique. Très grand terrain. Taxes basses. Une occasion unique. Téléphonez Christophe Follo, 364-3315.
CLODEM COURTIER

CENTRE EST près métro, 4 logis rénovés, 2 logis libres. 1x6, 1x5½, 2x4½. Prix $67,000, comptant $15,000. C. Béland 374-2215, 727-6804.
IMM. ST-MARC INC.

CENTRE-VILLE, cottage, rénové, patio, $119,000, 845-4991, 253-2371.

CENTRE VILLE un cottage et un duplex refaits, occupation immédiate. Abilio Santos, 382-7104. Imm. Ahuntsic.

D.D.O., bungalow 4 chambres à coucher, sous-sol fini, garage, piscine, 626-2373.

DE NORMANVILLE 3x6½, grand terrain, idéal pour copropriété. $85,000. Vente privée. Pas d'agents. M. Dutrisac, jour 728-3685, soir 279-7039.

DISSOLUTION FAMILIALE
A vendre Ville Lasalle, cottage, 356, 4e avenue, grand 4½ pièces, grand terrain, sous-sol, $40,000. Val David, chalet suisse 2-4½, 2118 av Mont Vert, $40,000, $10,000 comptant payable $100 par mois. Montréal, 9 logements, 350 à 364 Gilford, 4-5½, 3-4½, 1-3½, 1-2½, chauffage électrique, fenêtres aluminium, revenu $20,000, prix $90,000.
Accepterais en échange petit bungalow ou terrain à Laval
Inf. soir J.C. Bleau 388-0460, Alain Bleau 322-1846.

ILE DES SOEURS townhouse semi-détaché, 7 pièces, foyer, garage, boiseries naturelles. $109,000. Georges Nguyen 672-6450.
MONTREAL TRUST, COURTIER

LASALLE
Duplex grand 5½, chauffage électrique, garage, plaques chauffantes, four encastré. Robert Lemay, Investek 374-1335.

METRO Préfontaine, 2067 St-Germain, cottage construction 1983, semi-détaché, 3 chambres, salon, salle à dîner, sous-sol, stationnement, aménagement paysager. $74,500. 524-2144, 461-1126.

MONTGOMERY, duplex rénové, 2x6½, électrique, $60,000. 526-0309 pas d'agent.

MONTREAL-NORD, split level spacieux, 4 chambres, 2 salles de bain, salon, cuisine, salle à dîner avec vue panoramique, garage, salle de jeu finie, paysager, système d'alarme, plusieurs extras. Pas d'agent. 325-0002.

MONTREAL NORD, triplex, 1x5, 2x3, sous-sol garage, bon revenu. 382-3122

MONTREAL-NORD: duplex 2x5½ + bachelor, libre en juin. Secteur recherché. Pierrette Coulombe 323-8086. Imm Cavallaro Crtr.

N.D.G. cottage 6½, tout équipé, grand terrain, sous-sol fini, $82,000, 523-8988 avant 10h a.m.

N.D.G., cottage semi-détaché, 4 chambres, foyer, sous-sol fini, pas d'agent, $95,000. 738-1847, 489-5505.

N.D.G., 2 duplex attachés, Kingsington, $192,000 négociable. 731-6202.

NOUVEAU-BORDEAUX bungalow détaché, garage, 2 foyers, sous-sol fini. Secteur recherché. Plusieurs extras. Impeccable. $139,000. Pas d'agents. 331-3159.

NOUVEAU-Rosemont, duplex 2 5½, et sous-sol fini, garage double. pas d'agent. $125,000, 259-8073.

P.A.T. bungalow détaché, 76, pierre brique, 3 foyers, prendrait échange. Claude Fettu 255-5202, 255-5985. Re/Max metro Crtr.

P.A.T. cottage attaché, électrique, 3 chambres, sous-sol fini, garage, $45,000, 642-4883.

P.A.T., bungalow détaché, 5 pièces, sous-sol fini, piscine, paysager, 645-7540 après 17h.

PIE-IX, triplex idéal pour professionnel, $148,500, libre juillet. André Desjean, 722-1114, Imm. Perrault.

PLATEAU MONT-ROYAL duplex rénové, terrain 118 pi. profond. Idéal pour propriétaire occupant. André Cusson 651-5300.
MONTREAL TRUST, COURTIER

PRES METRO Beaugrand, triplex 1x5, 2x3, sous-sol, garage. 382-3122

R.D.P. bungalow, 3 chambres à coucher, salle à dîner, 6,300 pi car. très propre, après 6h, 648-9470.

R.D.P. cottage semi-détaché, 1980, très grand. Possibilité d'échange pour petit bloc. Pierrette Coulombe 323-8086. Imm Cavallaro Crtr.

ROSEMONT Molson 6775, triplex 5-3-3, proche futur métro, propre. $69,000. Georges Nguyen 672-6450.
MONTREAL TRUST, COURTIER

ROSEMONT: duplex 2x5½, 1x2½. Garage. Prix $69,500. Gilles Drouin 353-9942, 272-5281.
TRUST GENERAL, COURTIER

ROSEMONT: triplex semi détaché, extérieur pierre et brique, 65 pi de façade, sur coin de rue, revenu $14,808, garage, occupation 1er juillet '84, prix réduit. Jean Rebelo, 651-8331.
RE/MAX LONGUEUIL INC.

SARAGUAY MONTREAL
construction 1981, magnifique canadienne. 9 pièces, garage, foyer, 2½ salles de bains, nombreux extras, tous les services, $174,500, vente privée, 337-9744.

SHERBROOKE EST, 2565-2579 MOREAU, 6 condos, copropriété dans 2 triplex, près métro Préfontaine, nouvelle construction, visite libre samedi dimanche et mercredi de 14h à 16h ou sur rendez-vous. Eugénia Humchack 527-3131.
RE/MAX TARDIF INC CRTR

SNOWDON: Coolbrook, duplex, attaché. 254-7115, soir: 481-8523.

ST-DENIS, métro Jarry, 3x6½, bas: décoration Art-Déco original, entièrement rénové, plomberie, électricité, chauffage électrique, cuisine chêne, salle de bain, particulier $104,000. Occupation immédiate. 332-1900.

ST-LEONARD bungalow à vendre avec piscine creusée. 326-7244.

ST-LEONARD, luxueux duplex 2x5½, foyer, garage, paysager, sous-sol fini, $139,000. 327-1706.

ST-LEONARD: Bungalow 5½ pièces, rénové, chauffage électrique, foyer, bar, garage, grand terrain. 326-0517, demander Luigi.

ST-MICHEL 2x5½, 1x4½, électrique, bons revenus, offres. 376-4170. Côté & Ass Crtr

TETREAULTVILLE, triplex 4-5½, chauffage électrique. 352-5112.

V. ST-LAURENT St-Germain près CEGEP, cottage détaché, 6 pièces, garage, grand terrain $92,000, 747-5443.
IMM G. FAVREAU CRTR

(101) ÎLE DE MONTRÉAL PROPRIÉTÉS À VENDRE

VILLE MONT-ROYAL, boul Graham. 3 chambres, salle de jeux, garage. Après 4h pm: 731-6217.

VILLE MT-ROYAL, 133, Thorton, pas d'agents, semi détaché, 4 chambres coucher, air climatisé central, $145,000 négociable. Après 6h 465-8740

VILLERAY 2 duplex, avec dépanneur et épicerie, occupation immédiate pour le commerce. Abilio Santos, 382-7104. Imm. Ahuntsic.

(103) ÎLE JÉSUS PROPRIÉTÉS À VENDRE

A LAVAL, RIVE NORD
BUNGALOW garage, $28,000
PROPRIETE 6 pièces, 3 salles de bain, garage, $39,900
FABREVILLE bungalow jumelé, 5½ pièces, $39,900.
COTTAGE 79, jumelé, 5½ pièces, $41,000.
REPRISE de finance, bungalow 80, 5½ pièces, $42,000.
DUPLEX 2x5½, $47,900
PRES DE MTL bungalow 6 pièces, garage, $49,900.
BUNGALOW 79, 5 pièces, sous-sol fini, terrain 16,746 p.c. $68,900.
SPLIT LEVEL 83, 6 pièces, foyer, prestigieux, $69,900.
Micheline & Jean Claude 688-2899
IMM.J.C.ST-PIERRE INC CRTR

A STE-DOROTHEE, LAVAL
Bungalow différents modèles, à partir de $59,500.
Maisons modèles, boul. Samson coin Noël, ouest autoroute 13 sortie Samson. Inf:
Nadon & Frère Inc., 689-5832

A STE-ROSE, cottage semi détaché, 3 chambres, près tous services, taxe de rue payée, 622-3570.

BOISBRIAND, 1½, 2½, 4½. Chauffé, éclairé. 2 mois gratuits. 437-8027.

CHOMEDEY OUEST BUNGALOW MODERNE '83
3 chambres à coucher, maison neuve. 933-4177.

CHOMEDEY Renaud, semi split, électrique, terrain privé, foyers, pas d'agent, $97,500, 687-7350

CHOMEDEY St-Martin, bungalow 8 pièces, 4 chambres, sous-sol, 2 salles de bains, chauffage électrique. 50x120, clôture Frost. Piscine creusée Val-Mar, près école et autobus. $74,000. Après 17h, 688-5717.

DUVERNAY, bungalow 3 chambres, sous-sol fini, foyer, bar, garage, paysager, privé, 668-0725.

DUVERNAY, bungalow 40x40, brique et pierre, 4 chambres, 3 salles de bains, solarium, foyer, garage double, toutes les 9 pièces sont grandes, évaluation municipale $74,000.
PRIX $75,000. 688-8164

DUVERNAY, cottage 1981 de luxe, 15 pièces, 2 foyers, 4 bains, alarme. C. Roselli, Trust Général, 281-1515, 661-6940.

DUVERNAY, Concorde est, split, sous-sol fini, garage, beau terrain, $65,900. 931-8076, soir 669-2126

FABREVILLE, split-level, près autoroutes, 10 pièces meublées, grand terrain, cause départ, urgent, $69,000. 767-5331; 465-7812.

L.D.R., BUNGALOW 28x42, 8 pièces, sous-sol fini, 2 salles de bain, poêle à combustion lente, terrain paysager, coin de rue, parc, chauffage: huile + électricité, 663-0249.

LAVAL Ste-Dorothée, canadienne, piscine creusée, $117,000. 627-2332.

LAVAL VIMONT
luxueuse maison à prix réduit dans secteur de prestige, $240,000. 255-3290, 384-7175.

LAVAL, Ste-Dorothée, autoroute 13, cottage semi-détaché neuf. Comptant total $5300 C.I.T. 689-0918.

LAVAL: bungalow 3 chambres, salle-à-dîner, foyer, sous-sol. Paysager. $67,500 négociable. 689-5415.

LAVAL: Très moderne, dans secteur boisé, de prestige, 3 chambres, 3 salles de bain, foyer, garage double. $127,000, pas d'agent. 622-8027.

PL RENAUD, bungalow 1960, 3 chambres plus sous-sol - bar, 2 salles de bain, grand terrain paysager, 2 remises. $73,500. 663-1925

R.D.P.; joli bungalow détaché 1982, 3 chambres, $67,000. 648-4205, 327-2886.SAN REMO COURTIER

ST-VINCENT-DE-PAUL, 978, Auclair, 2x5½, plus bachelor, comptant $15,000. Occupation immédiate. Imm. Ahuntsic. Abilio Santos, 382-7104.

STE-DOROTHEE, cottage détaché clôture, paysager, prix à discuter, 689-2429.

STE DOROTHEE 5½, foyer, sous sol fini, construction 80, $69,500. 689-0246. Après 5h, 689-4349.

VIMONT, maisons modèles, cottages détachés ou semi détachés, disponibles immédiatement si désiré. Directement du contracteur. Près de tous les services. A partir de $60,000. 667-0374 ou 622-3115

(105) RIVE SUD PROPRIÉTÉS À VENDRE

A BELOEIL: Cottage centenaire, restauré, cachet d'antan, près des transports. $49,500 464-5043

A BOUCHERVILLE petit comptant, semi-détaché rénové 4 chambres, soir G. Nantel, 526-6044.

A BROSSARD: SECTEUR S, DOIT VENDRE, GRANDE MAISON, UN BIJOU. 8H à 12H MATIN, 671-3080.

A McMASTERVILLE beau secteur, cottage d'antan, 83 (super17 pièces, 2 salles bain, planchers érable, fenêtres bois, ancienne grande galerie. Taxes $1,000,$500 subvention annuelle, hypothèque$50,000, prix réduit $69,900, valeur $78,000. Propriétaire 467-7841.

ACHETEZ OU VENDEZ
Sans commission. Maison Rive-sud, 931-0825 ou 659-8194.

AUBAINE, rive-sud, bungalow 24x40, 83, électrique. Près services. Direct contracteur. 445-1182.

BOUCHERVILLE
COTTAGE SEMI-DETACHE, 4 chambres, salon avec foyer, 1½ salle de bain, lave-vaisselle, broyeur, tapis et bois, cabanon, patio. Pas d'agent, 655-6798.

BOUCHERVILLE, bungalow cottage, secteur de choix, 3 chambres à coucher, 2 salles bain, foyer, paysager. 641-1338 pas d'agent.

BROSSARD, duplex de luxe, semi-détaché, libre au complet, garage, construction Brandon 1967, $87,000. Poulin crtr 353-1310, 351-3816.

BROSSARD, maison de ville, 3 étages, 3 chambres à coucher, foyer, piscine, $52,500, 465-7840 soir.

BROSSARD, Beaumanoir, split, 9 pièces, garage, piscine creusée, $82,000. 678-3510.

BROSSARD, J'ai pour vous un cottage, maison de ville, unité de bout, de toute beauté. Nicole Cyr, 465-3263, 656-1872.
Soc. Imm. Sélection Inc.

CANDIAC, magnifique canadienne, 8 pièces. Terrain 80x110. Offre à faire. Pas d'intermédiaire. 659-3608.

CHAMBLY, cottage semi détaché 5 pièces, piscine, $42,000. 658-4189

LONGUEUIL, bungalow 76, 4 chambres, 2 salles de bain, garage, poêle à combustion. Grand terrain. CTCUM et CTRSM. Pas d'agent. 463-1188.

LONGUEUIL, bungalow 5 pièces, aubaine $57,500. F. Bonin, 679-3011.
Soc. Imm. Sélection Inc.

LONGUEUIL: Triplex brique, 1983, 3x5½, chauffage électrique. Direct du contracteur. 445-1182.

PAYEZ votre maison grâce à un second revenu. Accueil et informations. Très payant. 651-4018 entre 17h et 19h.

PRES DE TOUT, Duplex, Brossard "M", compétitif, libre à l'acquéreur, pas d'agent. 465-4956

ST-BASILE LE GRAND, bungalow 46X24, 11½ pièces, sous-solsemi fini, foyer, bar, 10,000 pieds terrain paysager, piscine creusée, etc. $64,000 négociable. 653-8024

ST-BRUNO bungalow très propre, plancher de chêne, rangement intéressant dans chambre des maîtres. Louise Beaudry 653-2496, 653-4796.
MONTREAL TRUST, COURTIER

(105) RIVE SUD PROPRIÉTÉS À VENDRE

ST-BRUNO bungalow brique, salle à manger, garage, arbres matures. Ginette Fleming 653-2496, 461-2377.
MONTREAL TRUST, COURTIER

ST-BRUNO, split-level 3 paliers plus sous-sol fini, garage, arbres adultes, terrain 10,561 pi car., très propre, beau secteur, $72,500,653-1899.

ST-HILAIRE, flanc de montagne, superbe split level, 4 chambres, 2 salles de bains, foyer, thermopompe GE, terrain 75x106, taxes $850, $74,500, pas d'agents, 467-0747.

ST-HUBERT bungalow brique 40x30, salle familiale, foyer. Prix raisonnable. Près transports. Yolande Nobert 672-6450, 676-6439.
MONTREAL TRUST, COURTIER

ST-HUBERT faites vite, cottage, chauffage électrique, impeccable $54,000. Yolande Nobert 672-6450, 676-6439.
MONTREAL TRUST, COURTIER

ST-HUBERT, cottage détaché 81, 6½, système d'alarme, bien situé, $72,500. 656-6343.

ST-LAMBERT joli cottage, 4 chambres à coucher, 2 chambres bain complètes, foyer, sous-sol fini luxueusement, garage, entrée de garage très grande finie en briques antiques, grand terrain très bien aménagé, clôture en cèdres 6 pi de haut, secteur strictement résidentiel et calme, vente privée. 672-9541.

ST-LAMBERT, Townhouse 7½ neuf, site tranquille, garage, patio, foyer, 363-4294, 465-0230

STE-JULIE: Domaine des Haut-Bois, bungalow 6 pièces, sous-sol fini. Soir 649-1413

(107) BANLIEUE OUEST PROPRIÉTÉS À VENDRE

D.D.O., 149 Greenwood, bungalow très grand, entrée split, prix réduit de $10,000, occupation immédiate. 4 chambres à coucher, 2 "powder room" et 1 salle de bain complète, salle à manger, garage, sous-sol fini, poêle et fourneau encastrés, extérieur aluminium. Jean Rebelo, 651-8331.
RE/MAX LONGUEUIL INC.

D.D.O., 150 Greenwood, bungalow très grand, entrée split, prix réduit de $10,000, occupation immédiate, doit être vendu, 4 chambres à coucher, 1 salle de bain complète, salle à manger, garage, sous-sol fini, poêle et fourneau encastrés, tapis mur à mur. Jean Rebelo, 651-8331.
RE/MAX LONGUEUIL INC.

LAC Des Deux-Montagnes, Vaudreuil, 125 pi sur le lac, maison de pierre et stuc, 2 cheminées, 2-3 chambres, $128,000, 455-2585.

PIERREFONDS, cottage neuf, finition de luxe, 13,110 boul. Gouin ouest, face centre d'achats Cumberland, $66,900. Corvée Habitations, 626-5245, Laval: 661-5778

PIERREFONDS bungalow 3 chambres, cuisine, dinette, salon, 2 salles de bain, sous-sol fini, foyer, garage, pas d'agent, 684-4607.

(109) RIVE NORD PROPRIÉTÉS À VENDRE

A 30 MINUTES DE MONTREAL, bungalow 5 pièces, cave 2 pieds. $34,000. Prix à discuter. Après 5h. 1-439-5473.

BOIS DES FILIONS, cottage entièrement rénové, 5 pièces, 1 seule chambre, taxes $490, juillet ou avant, $35,000. 621-3844

DOMAINE LACHENAIE, bungalow 4 chambres, sous-sol fini, piscine, paysager, $53,000. 471-5097.

LAVAL, bungalow moderne, foyer, salle à manger, 3 chambres +, grand terrain, 748-5828, 866-4457, 768-3971, Claudette.

MASCOUCHE, projet Gaudreault, bungalow semi détaché, 5½ pièces. $38,500. P.E. Larose notaire, 474-2410.

POINTE Calumet, cottage 6 pièces, 3 chambres, armoires en chêne, chauffage électrique, grand terrain, $31,000, 472-5242.

ROSEMERE: Semi-détaché, split, 3 chambres, sous-sol. Négociable. Pas d'agent. 335-2266, 581-6915.

ST-EUSTACHE cottagesous-sol fini, piscine, ménage récent. $45,500. C. Laliberté 661-6810.
RE/MAX IMMO CONTACT CRTR

ST-EUSTACHE, cottage semi détaché, 3 chambres, sous-sol fini, près commodités, pas d'agents, 491-0284 après 5h.

ST LOUIS DE TERREBONNE, cottage style canadien 82, 3 chambres, foyer, clôturé, secteur résidentiel, $69,000. 471-5183, 722-8702

ST-LOUIS DE TERREBONNE luxueux bungalow pierre, foyer, beaucoup d'extra. C. Laliberté 661-6810.
RE/MAX IMMO CONTACT CRTR

ST-SULPICE, bungalow 78, beau site, fleuve, pas d'agent. 589-6951.

(111) PROPRIÉTÉS DEMANDÉES

AVEZ-VOUS duplex 20-25 ans, dans paroisse St-Fabien. Ecrire à 5969 Hochelaga. Montréal H1N 1X3.

CHERCHE propriété à revenus de 30 à 60 logements. Comptant $55,000. Imm Prédial Inc. Appeler M. Cabreal 845-7201, 663-9127.

PARTICULIER cherche un immeuble de 4,6 ou 8 logements âgé mais en bonne condition, 454-9683.

(113) COPROPRIÉTÉS À VENDRE

A 2 PAS DE l'Uquam, logement sur 2 étages, rénové, stationnement, grande cour. $38,500. 521-2624.

AHUNTSIC
5½, rue paisible, grande cour, rez-de-chaussée avec cave. $40,000. Etage avec accès à la cour, $35,000. Robert Lemay. Investek 374-1335.

At beau grand 5½, Plateau Mt-Royal, avec grand terrain. 525-1875.

AU PARC LAFONTAINE. Chance unique! Condo 7½, cachet d'époque conservé. Cause départ. Daniel Lefebvre 253-8043
Trans-Unis Inc. Crtr

AU 3520 LORNE, façade en pierre, foyer, stationnement. $62,000 à $89,000, 288-5494, 843-5970.

BOUL. St-Joseph, 8½ pièces, sous-sol, garage, idéal pour centre professionnel. 382-3122

BROSSARD, condominium 850 pi car. $55,900, vente privée. Grand salon avec poêle à combustion lente, 2 chambres à coucher, salle de lavage, entrée privée, stationnement extérieur, 15 minutes du centre-ville de Montréal, jour 870-0172.

VISITE LIBRE, OCCUPATION IMM.
CONDOMINIUM LE CASTEL DE BOULOGNE
St-Réal et Henri-Bourassa
1, 2 chambres à coucher, spacieux. Saunas, bain tourbillon, terrasse soleil. A partir de $43,000
Subventions $4,000 (à déduire)
HYPOTHÈQUE 9½ - 3 ans
CORVÉE HABITATION
337-3766 168554-R113

(113) COPROPRIÉTÉS À VENDRE

C.D.N. condominium 2 chambres, 2 salles de bains, 2 garages. Piscine, sauna, pas d'intermédiaire. 341-1663.

CONDOMINIUM Iberville, 5½, $64,500 moins subside, 9½% d'intérêt 3 ans. Garantie F.C.Q. Visite sur appel seulement. Bureau de vente: 725-4244, 336-7860.

HOCHELAGA 4229, condo neuf, 5 pièces, subventions, prêt 9½%. Métro. Ouvert 1h à 5h pm, 655-0546, 254-3464.

ILE PATON 3½, terrasse, $45,000. Doit vendre. 687-9440.

ILE PATON, luxueux condo 3½, vente privée, 681-4752, 688-2517.

ILE PATON, luxueux condominium sur la Rivière des Prairies, 2 chambres à coucher, 2 salles de toilette, très grandes pièces aménagées par un décorateur professionnel, $85,000. 688-6167.

ILE PATON, 4½ transformé en 3½, exposition côté sud directement sur la rivière, particulier Jean Pierre, $65,000. 384-1046

LE PENFIELD: Unité de coin, 3 chambres, 2 garages, 2 salles de bains. M. Boyer. 937-4666

LE SANCTUAIRE, phase I, disponible. 2 chambres, 2 salles de bain. 340-9697, 861-9613.

METRO BEAUGRAND, condo près métro. 352-8228 soir.

MONTREAL-NORD, 5½, bord de l'eau, foyer, piscine, sauna, 2 places de garage, plusieurs extras, 327-1439.

MTL-NORD, boul. Gouin E. côté rivière, 5½, $73,000, 323-8313.

PARC LAFONTAINE, 2e étage, 5½, boiserie, salon exceptionnel, mur brique. $63,000. 526-8975.

PRES FORUM 5½, refait à neuf, très attrayant, bien éclairé, prix $65,000. revenu $2,000. 931-0909.

ST-BRUNO, condo 4½ foyer, 2 chambres, 2 salles de bains, libre, $59,000. Après 4h30, 461-2691.

ST-LAMBERT, bel environnement, 2 chambres, 2 salles de bain, 465-5026 ou 842-4874.

VIEUX MONTREAL
Studios, 3½, 4½
Financement à 10%
Pas d'acompte pour l'acheteur qualifié.
844-1024

VIEUX MONTREAL, exclusif, condominium dans bâtiment historique. Superbe et de grand luxe. Appeler Arlette, 692-1512 ou 691-7770.
Imm. Châteauguay Inc. courtier

VILLE ST-LAURENT
Vente par propriétaire, condo, 3 chambres, piscine, sauna, bain tourbillon, garage, hypothèque ouverte, prix discutable, 342-0458.

(115) LAURENTIDES PROPRIÉTÉS À VENDRE

ST-JOVITE
4 propriétés, $14,500 à $46,000, petit comptant.

STE-MARGUERITE, 5 pièces, garage, foyer, $38,500, 155 Chemin Ste-Marguerite.
D. St-Laurent, 819-425-3133

VAL-DAVID: Maison canadienne, Domaine du Mont-Vert, garage, foyer, 2 salles de bains, à proximité des pentes de ski. 677-7968.

(117) CANTONS DE L'EST PROPRIÉTÉS À VENDRE

APPARTEMENTS EUROPEENS SUR DEUX NIVEAUX, INSONORISES, ET A L'EPREUVE DU FEU, AVEC FOYERS, ASCENSEUR.
A COMPTER DE
$45,000
CONDOMINIUMS
TERRASSE MEMPHREMAGOG SUR LE LAC
CLUB DE VOILE, TENNIS
729-3218 OU 276-9889

MAISON à la campagne, 8½ pièces, très propre, chauffage au bois et huile, située sur 2 acres, fleurs, arbres fruitiers, framboises et fraises, prix à discuter avec personnes intéressées seulement, 1-514-263-6267.

SUTTON, 5 km du village, vue superbe du Mont Sutton, 2 étages, bordeaux de cèdres, 32x28 pi, 3 chambres à coucher, grande salle de bain, salle à dîner, galerie sur 2 côtés, rénovation récente, demande $44,500. 514-538-7020, 514-263-6533.

(119) EXTÉRIEUR DE MONTRÉAL PROPRIÉTÉS À VENDRE

BANLIEUE EST, bungalow détaché, 7 pièces. Foyer. Armoires en pin. $54,500. S. Parent, 645-8845.
RE/MAX DE LA POINTE INC CRTR

ST-AMBROISE DE KILDARE: canadienne 1980, 28x32X46, garage 16x24, terrain 150x150 boisé, 40 min. Mtl. 5 min. Joliette. 759-3948

(121) FLORIDE - HORS FRONTIÈRES PROPRIÉTÉS À VENDRE

CONDOMINIUMS
BORD DE LA MER
De $50,000 à $1,500,000, 679-7847.

CYPRESS PARK, Pompano Beach, grand condo meublé à vendre, presque neuf. Club House, etc. 1½ mille de la plage. (305) 946-4520. Soir (305) 744-1373. Jean-Louis Lacerte propriétaire.

DEERFIELD BEACH, FLORIDE Condo 2 chambres, 2 salles de bain, luxueusement meublé, très beau secteur, $64,800 US, $77,500 CAN. Après 6h pm: 819-843-4005.

ESPAGNE
COSTA BLANCA
Appartement à partir de $11,000. Villas à partir de $31,000. Profitez du soleil et de nos plages. Pour plus de détails, notre directeur des ventes sera à Montréal, le 2-3-4-5 février et pour rendez-vous communiquez au 844-4080 ou 844-4303.

FORT LAUDERDALE, Harbor Beach, vue sur océan, condo, 2 chambres à coucher, 2 salles de bain, meublé, 1 700 pi car., piscine chauffée, sauna, service sécurité 24 heures. Prix: 166 000$. Propriétaire (305) 524-6297.

HOLLYWOOD Floride, maison mobile, 50x10, $8,500 US. 464-2272.

LAUDERDALE 3 chambres, 2 salles bain, meublé, $92,000, terrain 80x125, océan un mille 259-4479.

POMPANO BEACH, nouveau projet de maisons de rangée présentement en construction, en vente pour un temps limité $41,990 U.S. Situé intersection 95 et Sample Road. Jean-Louis Lacerte, développeur. Inf. Montréal 684-3711. Pompano (305) 946-4520.

(122) MAISONS DE CAMPAGNE À VENDRE

LAC BLANC près Nominingue, maison 5 pièces, chauffage électrique, sur terrain de 500x200, 738-4264.

ST-JEAN-PORT-JOLI, maison neuve, style canadien, brique, terrain 100x150, foyer en pierre, 2 cheminées, $65,000. 1-418-598-3598.

(123) MAISONS MOBILES À VENDRE

MAISON mobile 14X56, Bord de l'Eau, Iberville. 1-346-2859

MAISON mobile 14x70 meublée de luxe, foyer, électrique, 492-0030.

(125) CHALETS À VENDRE

A STE-AGATHE SUD accès au lac, tennis-piscine. Chalet suisse, 3 c. à coucher, 2 s. bains, foyer naturel, terrain environ 15,000 pc. vue imprenable. Privé, en vente ou échange avec propriété à revenus. Appelez 1-819-326-7107, après 18h30.

CANTONS DE L'EST, Eastman, hiver-été, 3 chambres à coucher, chauffage électrique, foyer naturel, 60,000' de terrain, près des pentes de ski, $46,500. Jour 659-1072, soir 659-2749, fin de semaine 297-3024.

ST DONAT, VENTE RAPIDE =c40aubaine, tout équipé, bord du Lac Sylvere, $35,900. 474-4394.

ST-SAUVEUR chalet construit en 1980, foyer, 4 chambres, chauffage électrique. 585-7643.

(127) TERRAINS À VENDRE

A LAVAL
TERRAIN RESIDENTIEL ET MULTIFAMILIAL. 669-3841

AU BORD du lac la truite, Ste-Agathe sud. Terrain résidentiel 105,000 pi avec aqueduc et égout. Idéal pour développement résidentiel. Appelez M. Bracka, 733-4487 ou 1-819-326-7107 fin de semaine.

LAVAL, résidentiels et autres, 689-4790 ou 689-2380.

R.D.P., terrain 75'x77' coin nord-est de 62e Av. et 3e rue. 387-9390.

ST-EUSTACHE, à vendre terrains résidentiel et commercial, 12,000 et 20,000 pi car. surGrande Côte,473-5239.

STE-SOPHIE, magnifique terrain boisé pour construction résidentielle, superficie de 23,200 pi car. Situé à proximité du terrain golf de New Glasgow. Vente $.50 pi car. Si intéressé à vos frais: 1-418-856-2647

TERRAIN à vendre ou à échanger à Bellefeuill, 382-5164.

TERRAIN à Val-David, 30,000 pi car. 522-5459, bureau: 738-7230

TERRAINS A VENDRE
Prêts à construire ou pour bon investissement. Ste-Julie (10 minutes du tunnel H.Lafontaine). Rivière-des-Prairies et Beloeil. Très bonnes conditions de paiements. Jour: 649-5145 soir et fins de semaine, sauf vendredi, 649-3669.

VARENNES, terrain 25,000 pi. car., centre-ville, avec toutes commodités, prix réduit. 651-5257.

(128) PRÊTS HYPOTHÉCAIRES

AAA 1ère 10½%, 2e, consolidation dettes, jour, soir: 387-1696.

ABAISSEMENT: 1ère-deuxième hypothèque. Jour, soir. 729-4332.

(129) TRANSACTIONS IMMOBILIÈRES DIVERSES

DES PROBLEMES AVEC LA GESTION DE VOS IMMEUBLES?
Manque de temps - difficulté de perception des loyers - etc - etc. Pourrons régler vos problèmes.
Gestion Imm. d'Amours: 467-4684

A LOUER

(131) À LOUER CENTRE-VILLE

A BAS prix. Pierre Panneton. Déménageur Affilié. Estimation gratuite, boîtes vides 937-9491.

A METRO Laurier, 5205 Rivard, meublés, rénovés, sans bail, $155 à $230, chambres et 1½, 277-5434.

A SOUS-LOUER: 5½, centre-ville, métro Guy, $490 chauffé, appelez après 18h 934 0170.

APP. 2½, meublé, porte patio, propre, 270-2760, 725-4377.

AU 1245 ST-MARC, 5½ $395, immeuble de style, ascenseur, impeccable. S'adresser app 5. 739-5229 ou 937-1247.

AU 3460 SIMPSON, magnifiques logements. 1 ou 2 chambres à coucher, près de la montagne et à deux pas du centre-ville, 933-3128 937-8361.

AVENUE DU PARC 4802, grand 3½, neuf. Visite libre dimanche 13h30 à 16h30, 382-1941.

C.D.N.
Côte-des-Neiges, près de la Plaza 3½, 4½. A partir de $225. 4200, de Courtrai, 733-6714.

CENTRE-VILLE
PRES METRO GUY
1819 De Maisonneuve O.
Grands studios 3½, 4½ pièces, balcons, immeuble moderne, piscine, sauna, très propre.
Occupation immédiate
934-0555

CENTRE-VILLE, 2150 MacKay, apps. luxueux 3½ pièces, tous services inclus, taux raisonnable 932-3944 ou 933-9982.

CENTRE-VILLE, 1435 Mackay, station métro Guy, 3½, chauffé, air conditionné, poêle, réfrigérateur, eau chaude, balcon, stationnement, buanderie, voir concierge ou 934-0186.

CENTRE VILLE, 5½ type "Loft" rénové, 3e, près métro et Complexe Desjardins. Mur de brique, boiseries, $400. 486-6840 après 5h.

CENTRE-VILLE, sous-location mars, magnifique 4½, $700. Possibilité achat de meubles. 934-4619.

CONDOS DE LUXE
Construction béton, 2 chambres à coucher, 2 salles de bains, grand salon, foyer, salle à manger, (tous les appareils ménagers fournis). Location avec option d'achat si désiré. Dorchester et Sussex, 934-1884, 728-9195 soir.

MGM
LE MAISONNEUVE
ÉLÉGANCE RAISONNABLE
1½, 2½, 3½, 4½ incluant;
Prix spécial jusqu'au 31 janvier
piscine intérieure, sauna, salle d'exercice, moquette, climatisation, chauffage électrique, portier et système de sécurité. Appartement en terrasse (penthouse) disponible.
Quelques 3½ MEUBLÉ
935-5434 169693-R131

Bellerive
LAVE-VAISSELLE INCLUS
Chomedey, luxueux 3½, 4½, 5½, 2 salles de bain, balcon-terrasse
LOISIRS
Piscine de compétition avec saunas, tennis, parc d'amusement pour enfants, parc à pique-nique, magnifique promenade riveraine, port de plaisance, club social senior.
SERVICES
Equipe complète d'ouvriers spécialisés à votre service, moniteur vidéo de sécurité. Autobus Bellerive au métro. Salles de réceptions. Garderie. Epicerie dépanneur. Salon de beauté.
INCLUS
Câble T.V., électricité, taxe d'eau, lave-vaisselle, cuisinière & réfrigérateur, ménage avant emménagement.
5 PLACE BELLERIVE, 331-5512 168837-R131

(131) À LOUER CENTRE-VILLE

Dr. Penfield 1100, coin Peel
Luxueux 2½, 3½, 4½. Air climatisé central. Electricité payé. Piscine intérieure. Saunas. 849-7061.

DE BULLION Sherbrooke, grand 6½, rénové, frais peint, plancher bois franc, salle de lavage, libre immédiatement, $600. 288-7578.

DORCHESTER 1710, près Guy, 3½, $300-$325, chauffé. 659-8991.

DRUMMOND, très grand 3½, à sous-louer, option achat de meubles de grande qualité, appareils ménagers et décoration ($9,000 négociable). Cause départ. 843-8154.

DUROCHER Prince Arthur, luxueux condo semi-meublé, sauna, tourbillon privés, $850, 844-0526.

DUROCHER 3570, condo prestigieux, 2 chambres, foyer, 2 salles bain, $675. Tarzi, 465-2881, 465-2000.

ILE DES SOEURS, très grand 4½, app. de coin, vue fleuve-ville, bien insonorisé, tapis, draperies, garage intérieur, prix avantageux, Johanne B. 489-4976, 769-6341.

LA CITADELLE
2125 St-Marc près métro Guy
1½, 2½, 3½ -935-4673

LE COLISEE: édifice, centre-ville, piscine intérieure, sauna, terrasse, tout inclus, 235 Sherbrooke ouest, 1½, 2½, 3½, 4½. 288-1253.

LE PENFIELD, luxueux condominium incluant 2 garages, $1000 par mois, appareils ménagers compris, 1er février, 738-6840.

LE PENFIELD: Unité de coin, 3 chambres, 2 garages, 2 salles de bains. M. Boyer. 937-4666

"LE REDPATH"
1460 Dr. Penfield
Appartements luxueux, portier, 3½ à 8½, 282-9174 (heures de bureau)

LOGEMENT 6 pièces, près métro, autobus, 1 mille de Place Ville-Marie, construction récente (haut), style townhouse, 1er plancher: cuisine, salle à dîner, salon. 2e plancher: 3 chambres à coucher. Tapis mur à mur, non chauffé, occupation immédiate, $600mois. Après 6h: 937-4802.

METRO SHERBROOKE
Edifice de prestige, 1½-3½-4½-5½, piscine, sauna, climatisation, chauffage, gardien, près de toutes commodités. 281-1551.

MEUBLÉS, superbes maisons et apps, pour exécutifs, 2 à 12 mois, TROC Vacances, 875-2577.

MONTCALM 1195, 1½-2, tapis, toilette douche privées, libre, tranquille bien-être accepté, $32 et plus.

PAPINEAU 2070, Secteur parc Lafontaine, nouvelle construction 3½-4½, demi sous-sol. $275-$310, 522-3048, 437-4455

PARC AVENUE 5231 superbe 5½, rénové. $370. 277-2892

PARC LAFONTAINE
Edifice le Cherrier, 1010 rue Cherrier, luxueux 1½, 3½, 4½, piscine, buanderie sur étage, dépanneur, restaurant. Ménage avant emménagement. Paisible. 521-3071.

PARC LAFONTAINE
3655 Papineau. Paisible, 3½, 4½, chauffage électrique, salle de réception, ménage avant emménagement. 523-5092.

PRES METRO Champ-de-Mars, 3½, non chauffé, non éclairé, 1er février, ancienne maison rénovée, sur La Gauchetière. Avant 5h p.m.: 866-2810.

"RESIDENCE GREGOR"
1550 Dr. Penfield
PRES METRO GUY
Immeuble luxueux, piscine intérieure, portier, 3½ à 5½. 935 1973.

RUE LAVAL près Carré St-Louis, sous-sol 5½ entièrement rénové, 1er février, $600 par mois. 521-4798 M. Julien.

STANLEY 3425, nord Sherbrooke, 3½ très propres, chauffés, eau chaude, poêle réfrigérateur, 842-1617.

STUDIO à sous-louer, libre 1er février, piscine, bain, sauna, près métro Sherbrooke, 481-2000.

TRES grand 3½ rue Drummond, moquette, lave-vaisselle, libre 1er mars, $498, 844-9766.

VIEUX MONTREAL
LUXUEUX APPARTEMENTS
secteur résidentiel. Studios 3½, 4½. Bureau de location de 9h à 17h. Samedi et dimanche de 13h à 16h.
204, RUE DE L'HOPITAL
844-1024

VIEUX MONTREAL, coin Place d'Armes. Magnifique édifice, bureau deluxe avec fini exceptionnel selon vos besoins. Prix compétitif. 344-2661.

(133) À LOUER ÎLE DE MONTRÉAL

A AHUNTSIC
10,231 St-Laurent, 2½ meublé, semaine, sans bail. 387-1629.

A AHUNTSIC
1 mois gratuit
10,355 Bois de Boulogne luxueux 3½, 5½, ménage avant emménagement. Paisible. Piscine intérieure, sauna, salle de réception. Libre immédiatement. 332-4826.

A BAS LES PRIX
3½-4½, chauffé, près métro, "vous faites vos prix" Tout doit être loué avant le 31 janvier. 526-2839.

A MTL-NORD, 4849 Léger, 4½, béton, sortie laveuse, 326-4762.

A P.A.T. 2 MOIS GRATUITS
GRAND 4½
tapis mur à mur, porte-patio, stationnement et près des autobus. 1785 Bl. du Tricentenaire. 642-8051

A R.D.P., 8000 Philippe Lebon coin Bombardier, 5½ neuf, 326-4762.

(133) À LOUER ÎLE DE MONTRÉAL

A SOUS-LOUER Ile des Soeurs, 3½ pièces, un mois gratuit, $407 par mois tout inclus, libre, soir 769-7617,jour 285-2700.

A SOUS-LOUER, à 5 minutes de l'U de M, grand 4½, chauffé, poêle frigo, balcon, $475. Après 6h 737-3504.

A SOUS-LOUER près CEGEP Bois-de-Boulogne, 3½, prix réduit. Jour 331-5186.

A ST-LAURENT, 1½-3½-4½ chauffé, frigo, poêle, 336-9184.

A ST-MICHEL 3½ pièces, meublées, chauffées, luxueux. 323-1767 après 6h30 soir.

A 3794 H.-Bourassa est, 4½, béton, neuf, ascenseur, 323-0677.

ADAM et Létourneux, 8½ pièces, chauffé, entrée laveuse, sécheuse, $425. par mois. 271-7302.

AHUNTSIC boul. Grande-Allée, 4½ chauffé, $450 mois. Libre 1er mars. 277-5985.

AHUNTSIC libre 1er mars, 4½ chauffé, entrée laveuse-sécheuse, $310. par mois, personne tranquille demandée. Pour rendez-vous et laisser message au 381-9268.

AHUNTSIC OUEST, 3½ moderne, libre 1er février, béton. 667-3963.

AHUNTSIC OUEST: 3, 3½, à partir de $295. Immeuble béton. 382-9746.

AHUNTSIC
1735 Henri-Bourassa E. 4½, 3½, chauffé, 388-2826.

AHUNTSIC, bas 4½, détaché, rénové, système électrique, près métro, idéal pour professionnel, libre, $450, 384-5595.

AHUNTSIC, luxueux 6½, foyer, garage, libre, neuf, $695, 663-8317.

AHUNTSIC, 1½, 3½, 4½, près métro, peint. Mtl-Nord 4½, 388-2530.

AHUNTSIC, 2½ meublé ou non, tout compris, près métro, $240 - $260, janvier gratuit. 381-1687 de 10h à 8h.

AHUNTSIC, 4½ non chauffé, 381-6313, 382-3105.

AHUNTSIC: Joli 3½ à sous-louer, $270 par mois, sur Henri-Bourassa. Très très propre. 334-0222.

AHUNTSIC: 2½, 3½, libres, meublés ou non, aussi 4½, très propres. 1745 est, Henri-Bourassa. 381-9627, 388-2654, 667-3889.

AHUNTSIC: 2½, 3½, libres, meublés ou non. 1755 est, Henri-Bourassa, 388-2654, 381-9627, 667 3889.

AIRD et Ste-Catherine 10½ à louer, 2e étage, chauffé, $550, libre immédiatement, 382-5164, 687-8253.

ALYWIN (rue) 3½, $190. mois, libre 1er mars, 525-3676, après 6h.

AMHERST, grand 3½, équipé, rénové, 1er février, $325, 526-4558.

ANJOU 3½, 4½. Entrée laveuse sécheuse, près transports, 352-9417.

ANJOU 4½, chauffé, entrée laveuse-sécheuse, $370, mai, 353-1309.

ANJOU, grand 3½, près des Galeries, chauffé, éclairé, taxe incluse, tapis, stationnement, 354-3420, 661-7165.

ANJOU, rue des Ormeaux, 3½, chauffage élétrique, libre, 324-9170, 376-1691.

ANJOU, RUE BEAUBIEN, grands 3½-4½, chauffés, ascenseur, taxe, bail 20 mois, 352-6830, 729-9737.

ANJOU, 4½, $250, près centre d'achat, personnes tranquilles, 352-5893.

ANJOU, 4½, demi-sous-sol, 1er février. Jour: 283-2660, 384-2499

ANJOU, 5½, haut duplex, $440 non chauffé, 1er avril, 351-3618.

ANJOU, 5½ FERME, haut duplex, chauffage électrique, entrée laveuse sécheuse, près service. $325, libre, références, 351-5801.

ANJOU: grand 5½ haut duplex, chauffage électrique, $330. par mois, à sous-louer 1er mai. 351-3397.

ANJOU: près Des Galeries, bachelor (3½) $245, non meublé. 471-7790.

ANJOU: 7090 Beaubien, 3½, 4½, béton, ascenseur. Libres. 352-5298

APPARTEMENTS LUXUEUX
OUTREMONT
2½- 3½- 4½- 5½
Edifice sécuritaire, chauffé, piscine intérieure, sauna, ascenseur.
277-5873

AVE DU PARC, 5982, 3½, libre, propre, $210. 747-9245.

AVONS vaste choix, tous prix. **Loge-Info, 495-2458. (Frais).**

BEAU 4½ à sous louer, Rosemont, boul. Pie IX, $250, 253-2578, 254-9579.

BEAU 6½ non chauffé, $300. Hochelaga-Maisonneuve. 583-6912

BEAUBIEN et 2e avenue, Rosemont, 3½, 4½, app. fermés, chauffés, eau chaude, poêle, réfrigérateur. $275, $330, 728-1238, 374-3100.

BEAUBIEN Denormanville, 3½ non chauffé. 272-7592, 382-3105.

BEAUBIEN 1425 est, luxueux 2½, sans bail, taxes payées.

BEAUBIEN 25, 3½ chauffé, meublé ou non meublé, 273-1737

BELANGER-Délorimier, 3½, 4½, 4½ avec salle de jeux. Electrique, tranquilles, modernes. 489-4462

BELANGER 6825 - 28e, 3½, poêle, frigidaire fournis. 1½ meublé, chauffé, eau chaude, tout fourni.

BERRI près métro Henri-Bourassa, libre, 6 pièces, électrique, entrée laveuse-sécheuse. 332-5175.

BLOOMFIELD 769, app 8, Outremont, 4½, $250, 1er février. 271-2708.

BOIS DE BOULOGNE, 3 mois gratuits pour 4½, 1 mois pour 3½. Paisible, pas d'enfant, grand 3-$280, 3½-$300 à $360, 4½-$420. Bienvenue personnes âgées. 336-7949

BORDEAUX, près Sherbrooke, 6½ électrique, propre. 272-9047.

BOUL PIE-IX, 3½ chauffé eau chaude $250. Libre. 728-4016.

BOUL. PIE-IX 4½, face au stade Olympique, occupation mars 84. $355. mois, 252-8048.

BOUL. ROSEMONT 3½, tout compris $260. 272-3940, 274-4795

LES JARDINS DE L'ARCHIPEL
Appartements avec vue directement sur le fleuve
• 2 salles de bain - surface habitable de 1250 à 1700 pi. car
• Certains de nos appartements avec foyer et serre

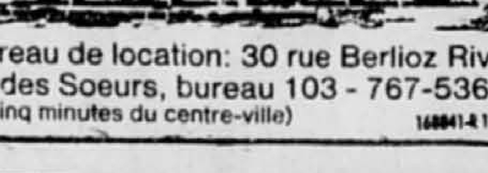

Bureau de location: 30 rue Berlioz Rive Ile des Soeurs, bureau 103 - 767-5363
(À cinq minutes du centre-ville) 168841-R133

TROIS MOIS GRATUITS!
Jusqu'à trois mois de loyer gratuits sur les appartements (1, 2 ou 3 ch. à coucher) ou maisons de ville (3 ou 4 ch. à coucher) vacants. Offre limitée aux nouveaux locataires.
En venant de Montréal, prendre la sortie juste avant le péage du pont Champlain et suivre les indications jusqu'au bureau de location situé 100, rue de Gaspé
Heures d'ouverture Semaine de midi à 20h
Fin de semaine et jours fériés de 10h à 18h
769-8511

Île des Soeurs
À cinq minutes du centre-ville 170347-R133

RUBRIQUES DES ANNONCES CLASSÉES

(100) IMMOBILIER

RÉSIDENTIEL
Propriétés à vendre
Visites libres 100
Ile de Montréal 101
Ile Jésus 103
Rive sud 105
Banlieue ouest 107
Rive nord 109
Propriétés demandées 111
Copropriétés à vendre 113
Laurentides 115
Cantons de l'Est 117
Extérieur de Montréal 119
Floride - Hors frontières 121
Maisons de campagne à vendre 122
Maisons mobiles à vendre 123
Chalets à vendre 125
Terrains à vendre 127
Prêts hypothécaires 128
Transactions immobilières diverses 129

A louer
Centre-ville 131
Ile de Montréal 133
Banlieue ouest 137
Ile Jésus et Rive nord 141
Rive sud 143
Extérieur de Montréal 145
Floride - Hors frontières 147
On demande à louer 148
On demande à partager 149
Chambres, Pensions, Maisons de repos 151
Chalets à louer 153
Garages à louer 154
Transactions immobilières diverses 155

INVESTISSEMENT COMMERCIAL INDUSTRIEL
Achat - Vente - Echange
Propriétés à revenus à vendre 160
Propriétés commerciales, industrielles à vendre 162
Copropriétés à vendre 164
Fermes, Terres à vendre 168
Commerces à vendre 170
Commerces demandés 171
Espaces commerciaux demandés 172

Location
Espaces commerciaux, industriels à louer 180
Commerces à louer 182
Entrepôts à louer, Entreposage 184
Bureaux à louer 186
Magasins à louer 188
On demande à louer 190
A louer, divers 192

(200) MARCHANDISES ET SERVICES

Mobiliers, Articles de ménage 202
Appareils électroménagers 204
Vente de garage 206
Audio-visuel, Téléviseurs, Stéréos, Radios, Photo, Ciné-caméras 208
Instruments de musique 210
Pêle-mêle 212
Vêtements 214
Fourrure 216
Le coin du vidéo et de l'ordinateur 217
Piscines, Equipement, Accessoires, Produits chimiques, Entretien 218
Equipement à neige 219
Le coin du jardinage, Bois de foyer 220
Animaux 222
Collections, Monnaie, Timbres 224
Antiquités, Oeuvres d'art, Artisanat 225
Marchandises diverses 226
On demande à acheter 228
Entretien de la maison 230
Corps de métier 232
Maîtres électriciens 233
Professionnels 234
Garderies 236
Transport, Déménagement 238
Esthétique 240
Services divers 242
Machinerie 251
Matériaux de construction, Matières premières 253
Effets de bureau, magasins, restaurants 255
Imprimerie 257
Entretien, Réparations 261

(300) OFFRES D'EMPLOIS

Postes cadres et professionnels 304
Santé, Services communautaires, Education 307
Bureaux 310
Informatique 313
Assurance 316
Vente, Commerce 319
Clubs, Restaurants, Hôtellerie 322
Technique, Métiers 325
Coiffure, Esthétique 327
Industrie du vêtement 328
Entretien, Sécurité 331
Services domestiques 334
Musiciens, Artistes 337
Emplois divers 340
Emplois demandés 343
Préparation de curriculum vitae 346
Méthodes de recherche d'emplois 348

COURS
Education, Instruction 350

(400) BABILLARD

Personnel 403
Agences de rencontres 404
Avis divers 405
Perdu et trouvé 406
Ventes de charité 410
Encans 415
Avis légaux, Avis publics, Appels d'offres, Soumissions 425
Divers 427
Studios de massage 432

(500) TRANSPORT VÉHICULES AUTOMOBILES

TRANSPORT
Tracteurs et machinerie agricole 501
Machinerie lourde 506
Remorques 510
Camions (achat, vente, location) 511
Autres véhicules 521

VÉHICULES AUTOMOBILES
Achat - Vente - Location
Autos à vendre 550
Achat, vente, location, échange 575
Entretien et réparations 580
Pièces et accessoires 585

(600) ACTIVITÉS, LOISIRS ET PLEIN AIR

ACTIVITÉS
Activités sociales 602
Education populaire 605

PLEIN AIR
Articles de sport 606
Articles de camping 608
Equipements de ski 610
Bicyclettes 611
Chasse 612
Pêche 615
Ski 618
Motoneige 621
Camping 624
Golf 627
Compétitions sportives 630
Villégiature, Voyages 633

VÉHICULES RÉCRÉATIFS
Motocyclettes 655
Bateaux-moteur, Yachts, Voiliers 658
Motoneiges 661
Véhicules tout terrain 664
Roulottes et motorisés 667
Avions 670

COMMUNIQUÉS
Communiqués 690
Remerciements, Prières 995
Décès 997

SECTION ÉCONOMIE

(700) OFFRES D'AFFAIRES
Hypothèques 705
Occasions d'affaires 710
Associés demandés 712
Franchises 714
Services financiers 715
Expertises immobilières 720
Tenue de livres, Déclarations d'impôt 725
Equipement spécialisé 730
L'immobilier 735

(133) À LOUER ÎLE DE MONTRÉAL

BOUL. ST-JOSEPH 3705, 4½ chauffé, taxe d'eau. $325. S'adreser app: 2.

BOUL.L'ACADIE, 8325, 8415, 8495, centre Rockland. 1½, 2½, 3½, 4½,5½. Voir concierge ou 849-7061.

BOYER: Près Jean Talon, 4 pièces, 3e étage. 653-5579.

BRITTANY, fév. ou mars, beau grand 3½, chauffage et taxe payés, réfrigérateur-poêle inclus, piscine, très propre, près centre d'achats Rockland et transport, $400. 733-1883 ou 737-1131 local 319.

C.COLOMB: Villeray, 1½ meublé, $55-$58 semaine, mois, 272-1686

C.D.N. Barklay, 3, propre, tranquille, moi. $190. 481-5766.

C.D.N.
Edouard Montpetit, face Université de Mtl, app 3½ meublé, chauffé, piscine intérieure, tout compris: $370mois. 737-3998.

C.D.N. 3½ chauffé, poêle et frigidaire neufs, peinture récente, 5 minutes métro Namur, 739-6515

C.D.N. 4030 Linton, app. 2, 5½, 737-6036.

(133) À LOUER ÎLE DE MONTRÉAL

C.D.N., grands 3½, 4½, neufs, modernes, libres. 737-8116.

C.D.N., Ridgewood à sous-louer spacieux 4½ chauffé, libre avril, $486. 738-4826.

C.D.N., 3½ chauffé, 4945 Côte-des-Neiges, app 1, 739-2197, après 19 h: 738-0893.

C.D.N., 3777 Shelbourne Tower, 3½- 4½-5½, chauffé, équipé, à côté Hôpital Général, 935-3103, 935-4037

C.D.N.: grand 3½, repeint, balcon, ascenseur, libre, $360. 739-2913.

CARRE ST-LOUIS/St-Denis, bel app. 1200 pi car, 2 chambres, $560, stationnement privé disponible, 842-5874.

CARTIERVILLE, grands 4½, 3½, 2½, poêle, frigo, garage, 381-0832.

CARTIERVILLE: Près du chemin du Golf, haut de duplex moderne, 6½ pièces chauffé, incluant garage et eau chaude, récemment redécoré, disponible maintenant. Soir: 331-4760

CARTIERVILLE, luxueux 4½, tapis, entrée laveuse, sécheuse, équipé si désiré, 389-5437.

(133) À LOUER ÎLE DE MONTRÉAL

CASGRAIN-St-Zotique, 5½ pièces, bas, cave 6 pi. $375. jour: 256-7278 soir: 525-6567

CASGRAIN 7795, 3 pièces, chauffé, libre, 277-7234.

CHAMBLY (rue) près Rachel, 2½ propre, tranquille, 521-5636.

CHAMBORD 4½, 2e étage, électrique, $245, après 6h 739-3864.

CHATEAUBRIAND, près Jarry, 1er, grand 6½, 3 chambres à coucher, chauffage central, cave. $450mois. Libre 1er mars. Références demandées. Après 4h 683-8180.

CONDO Boul. Gouin E. côté rivière, Mtl-Nord, 5½, $570, 323-8313.

COTE-DES-NEIGES, 1½ à 4½, à partir de $195. Près métro, autobus 160, 165, 128. Hôpitaux, centre d'achats, parc, université de Montréal. Poêle et réfrigérateur. Stationnement. Meublé avec supplément. 6675, Darlington, 739-2268.

COTE ST-LUC sous-location, 6½ haut duplex, chauffé, $612.50 mois. Jour, 352-0284, soir 487-4835.

COTE STE-CATHERINE, 3½, 4½, 733-0933.

133 À LOUER ÎLE DE MONTRÉAL

COTE VERTU 2555, grands 3½, 4½, édifice moderne, ascenseur, frigidaire, poêle, chauffage, eau chaude, sauna. Autobus, centre Place Vertu. 331-8005.

CREMAZIE ouest, coin Acadie, 1½, 3½, frais peint, 273-3640.

CREMAZIE 303 ouest, 2½, 3½, meublé ou pas, métro, 381-4033.

CUVILLIER près Sherbrooke, magnifique 7 pièces, complètement rénové, libre, $625, 747-9397.

D.D.O. maison de ville, condo, rénové, 4 chambres, $450, 523-8988 avant 10h a.m.

DE MARSEILLE près métro Langelier, 4½ pièces fermées, libre 1er mars, adultes préférés, 259-1832.

DELORIMIER près de Sherbrooke, 2e étage, 8½, non chauffé, libre en mars, après 6h 598-5272.

DELORIMIER près bl. Rosemont, 3e étage, 3½, chauffage électrique, adultes, libre, $195, 334-6451.

DES ERABLES et Sherbrooke, 3½, chauffé, libre, 523-9891.

DEZERY 2216, 2 bas 3½, rénovés, entrée laveuse, sécheuse, porte-patio, 585-7652.

DOMAINE ST-SULPICE

NEUF 4 pièces, haut triplex, tapis, $370 & plus. Poêle, réfrigérateur disponibles. Occupation mars ou plus tard. 388-4040.

DULUTH ET RIVARD, 3½, neuf, chauffage électrique, entrée laveuse-sécheuse, près toutes commodités, $350. Visite sur rendez-vous 288-6718 ou 866-3041.

EDOUARD Montpetit, face U. de M.; 2½ chauffé, taxe d'eau payée. Très propre. 342-9309, après 17h.

EDOUARD MONTPETIT, Ogrand 3½, ensoleillé, électricité, chauffé, foyer, sans appareil ménager. $350. 733-1374, après 6h.

FOREST HILL 3210, 4½, piscine, sauna, immédiate. De 8h à 20h, 342-3638.

FULLUM, 3½ à sous-louer, chauffé, eau chaude, 521-2342.

GOUIN près St-Michel, 4½ chauffé, frais peint, 722-5827.

GOYER, BEDFORD 4½, immédiate. Poêle, réfrigérateur, tapis fournis. 340-1652.

GRAND 2½ meublé, $275 mois tout compris, libre 1er mars, 524-0202.

HENRI-BOURASSA ouest, 1605, 4½, ascenseur, 337-2325, 331-7718

HOCHELAGA /Maisonneuve 5½ pièces, rénovées, 526-3881 après 6h.

HOCHELAGA 3405, 2½, meublé, moderne, taxes payées, 527-9473.

HOGAN, Sherbrooke et Hochelaga, grand 3½ rénové, chauffé, 655-2154.

IBERVILLE, près Sherbrooke, 3½ chauffé, $230mois, libre 1er mars, 649-5358

ILE DES SOEURS 3½, 14e, $320. Chauffé, vue superbe sur le fleuve et la forêt. Libre, 761-7584.

ILE DES SOEURS à louer $800. Libre. Cottage semi-détaché 7 pièces, garage, grand terrain. Georges Nguyen 672-6450. **MONTREAL TRUST, COURTIER**

ILE DES SOEURS: Sous-louer, 3½, tapis, vue forêt. Immédiatementà avril. $300 par mois. Soir; 767-9490, jour; 877-5148.

JEAN-TALON Pie IX, 5½ chauffe électrique, 725-4414.

JOIE DE VIVRE, 145 Bl Deguire, Ville St-Laurent, 3½ $300, sous-location terminée 31 mars 84. Carole: 384-7430 jour.

JOSEPH CASAVANT, 3½ chauffé, occupation immédiate, 331-6237.

L.D.R., grand 4½ frais peint, 1 mois gratuit. 668-5212, 668-0645, 334-7747.

LACHINE

20 minutes centre-ville. App. spacieux, 1½, 3½, 4½, 5½ pièces. Environnement tranquille. Chauffés. Bien entretenus. Intercom, élévateur, chambres de lavages sur chaque étage. Poêle et réfrigérateur fournis. Emplacement de rangement dans la plupart des app. Pour renseignements, 9h à 13, 14h à 19h. ou 637-5829.

LASALLE grand 4½ à sous-louer, disponible pour 1er avril. Chauffé, garage, articles de décoration à vendre. Après 18h, 363-5690.

LASALLE, bas, grand 5½, chauffé, avec sous-sol fini, libre 1er mars, $425. 367-1170.

LASALLE, 2116 Lapierre, 4½ libre mars, $350, chauffage électrique, garage. 364-2139.

LASALLE, 4½ bas, près autobus pour métro. 366-2626.

LASALLE: beau 5½, sous-sol fini, 2 salles de bains, garage, libre mars, $575 chauffé, 363-8758.

LAURIER 3825, 3½ chauffé, eau chaude, taxe d'eau. $297. S'adresser app: 106.

LE FLORAL 1½-2½-3½ meublé, chauffé, près métro. 6776 est, Sherbrooke. 259-6917.

LES JARDINS BOURASSA 5555 est, Henri-Bourassa. Bonis sur 3½ seulement. Luxueux 2½, 3½ 4½, chauffé, éclairé, taxe d'eau. Tapis mur à mur. Piscine, sauna, concierge etc...Face à deux centres d'achats. 323-2464.

LETOURNEUX (rue) 3 pièces, $125. mois, libre immédiatement, 252-1330.

LONGUE POINTE, 6475-6485 Hochelaga, 3-3½-4½ rénové, chauffé, tout compris, concierge, 255-5208.

MESSIER près Sherbrooke, 3½, libre, ameublement à vendre, $190 par mois, 524-3810.

METRO Radisson, beau bachelor disponible 1er février, 351-8909.

METRO VIAU-Sicard, 3½ chauffé, poêle-frigo. 259-1910, 527-2496.

MLT-Nord: Grand 4½ chauffé, eau chaude. 326-1773, 648-8863, 327-0208

MOIS GRATUITS (3)

1½-2½-3½-4½, meublé ou non. 20 Moncana ou 245 Notre-Dame, Repentigny, 585-5107 ou 581-4561

MONTREAL-EST 8485A, Souligny, très grand 5½, ménage fait à neuf, références demandées. 277-2707.

MONTREAL-NORD, 1 MOIS GRATUIT, 4½. 12701 Allard #3. 323-2667.

MONTREAL-NORD 4½, chauffé, entrée laveuse sécheuse, libre 1er avril, 325-6266.

MONTREAL-NORD, 6130 Léger, 4½ chauffé, 524-1474, 324-8741.

MONTREAL-NORD: Spacieux 4½, porte-patio. 325-3865

MONTREAL-NORD

3 mois gratuits avec bail de 18 mois, 3½, 4½, prix à partir de $295. 327-4867 entre 9h et 16h

MONTREAL-NORD 4½ grand moderne, électrique, stationnement. M. Casullo 648-8842.

MONTREAL-NORD: Grand 5½, moderne, luxueux, $360 plus. 1 mois gratuit. 12454 Allard, 279-7859.

MONTREAL-NORD, 4½ chauffé, 3940 Martial, repeint, 388-2530.

MONTREAL-NORD, semi sous-sol 4½, sur Langelier, 1er juillet '84, $300 par mois, 321-4085.

MONTREAL-NORD, 2½, chauffé, eau chaude, $225 meublé, 326-2388.

MONTREAL-NORD, luxueux 2½, meublé ou non, $235, références, 467-0708.

MONTREAL-NORD, près de Langelier, grand 4½ chauffé, eau chaude, $270, après 17h30: 327-1468.

MONTREAL-NORD près collège Marie Victorin, 2½ chauffé, semi sous-sol duplex, libre, $225, 323-9060.

MONTREAL-NORD, 4½, électrique, $255, 275-8067.

MONTREAL-NORD, 11974 Monty, 4½, eau chaude fournie, 326-3096.

MONTREAL-NORD, spacieux 5½, grand rangement, décoré à neuf, libre 1er mars, 325-7690.

MONTREAL-NORD, 4½ chauffé, eau chaude fournie, 1er mars, $325, 326-7866.

MONTREAL-NORD, Dagenais, 4½ chauffé, eau chaude payée, libre immédiatement, 327-4003.

MONTREAL-NORD 5½, haut de duplex, près de jonction Léger & Henri-Bourassa. Chauffage électrique, entrée laveuse-secheuse, libre le 1er juin. $325. 322-9794.

MONTREAL-NORD, 5½, confort idéal. Libre. Avant 14h 12778 Veuillot.

MONTREAL-NORD: 4½ chauffé, $335 mois, entrée laveuse-sécheuse. Jour; 870-8332, soir; 354-1790.

MTL-NORD 4½ chauffé, stationnement, 1er mars, $285. 663-2820.

MTL NORD, besoin concierge d'expérience, 5½, bas, couple, mars. 4½, $330, juillet. 663-8118

MTL-NORD, grand 5½ propre, entrée laveuse sécheuse, chauffage électrique, libre 1er avril. 326-0394.

MTL-NORD, Henri-Bourassa, 6235, 3½ $250, 4½ $300. Libre, propre. 747-9245.

MTL-NORD, 3½ haut duplex à sous louer 1er mars, très propre, tapis, $200mois. Sur semaine après 6h: 321-9689

N.D.G.
SECTEUR FIELDING
4½ chauffé, poêle et réfrigérateur inclus, face au parc Coronation.
484-8779 486-5207

133 À LOUER ÎLE DE MONTRÉAL

N.D.G.-SNOWDON

Métro Ville Maria 1½, 2½, 3½. Très propre, équipé, ascenseur, 1er Mai. 484-3043, 878-1797

N.D.G. 4540, Girouard, 3½ chauffé, eau chaude, poêle, réfrigérateur, 487-3305.

N.D.G. 7½ chauffé, eau chaude, peint, cuisine céramique, bien situé, $650, libre, 487-4429.

N.D.G., 7½, non chauffé, frais peint, près métro, $490, 486-7488.

NOUVEAU Bordeaux, 10,750 St-Réal, 3½, 4½, 5½. chauffés, près autobus et métro.

NOUVEAU-BORDEAUX, bas duplex, 7½, chauffé, $600, fév. 332-5405

NOUVEAU-BORDEAUX, 10267 Romuald Trudeau, coin Lacadie, une rue sud Henri-Bourassa. Nouveau et moderne 4½, $375 et $425, chauffage électrique, entrée laveuse-sécheuse. Aussi semi sous-sol 3½, $250. 334-8864, 335-0371. Difiore Construction

NOUVEAU BORDEAUX, grand 6½ haut duplex, chauffé, garage, libre 1er février. Après 6h: 334-7272.

NOUVEAU-BORDEAUX, 3½ chauffé, $350, 1er mars, 337-2392.

NOUVEAU Rosemont, métro Langelier, 5½, cour, sous-sol, garage, libre 1er avril, après 18h 252-1767.

NOUVEAU-ROSEMONT 4½ pièces, $425mois. et aussi bachelor $250mois. Rodrigue Const 253-3940.

NOUVEAU ROSEMONT, 8½ $800, toutes commodités, face parc, près métro, 256-1371, 363-4294

NOUVEAU ROSEMONT, 5½ semi sous-sol $450, idéal pour couple, face parc, près métro, 256-1371.

NOUVEAU ROSEMONT, 3½ neuf, construction béton, foyer, prêt 1er février et 1er mars. G.Cyr ou J.Johnson 256-7278

NOUVEAU ROSEMONT, grand 3½, construction neuve, prix réduit, location immédiate. 254-3652, 445-2689.

NOUVEAU-ROSEMONT 4½, entre Langelier boul. Galeries d'Anjou, nord Beaubien, $380, 254-5818.

NOUVEAU ROSEMONT, nouveau projet de triplex, 6641 Jeanne Jugan, très grands 4½, chauffés, entrée laveuse-sécheuse, maisons neuves, $390 et plus. 253-3766.

OUTREMONT grande maison, $900. mois, février à juillet 84. 731-3101 ou 737-0802, soir.

OUTREMONT

Luxueuse maison de ville de 3 étages, 4 chambres à coucher, 3 salles de bain, à louer pour février 84, bail 36 mois au même prix $1500 par mois tout compris. 526-2744.

OUTREMONT 590 #1, coin Bernard, à sous-louer 5½, bloc appts., ascenseur, chauffé, poêle, réfrigérateur. $450. Immédiat. 342-5115.

OUTREMONT, central, 4½, grand salon double, 2 chambres, balcon, $430, libre, 279-8630.

OUTREMONT, 6½ haut duplex, rénové, chauffé, poêle, frigo, 2 garages, libre, 279-6547.

OUTREMONT: sous-louer. 6½, chauffé, $335. 489-7675.

P.A.T. meublé, chauffé, libres, 1½ $245, 645-6977. 353-1188.

P.A.T.
2 MOIS GRATUITS
4½ modernes, neufs, immédiatement et juillet, 895, boul. Tricentenaire près Notre-Dame.
642-8855.

P.A.T. 2½-3½-4½-5½, sur le bord du fleuve. tapis mur à mur, entrée laveuse sécheuse, balcon, porte patio. Piscine ext. stationnement privé, A partir de $240. 645-0961.

P.A.T. 3½, 4e av., remis à neuf, chauffé, libre, demi sous-sol, entrée laveuse, sécheuse, $250, 645-7794 après 18h.

P.A.T. 4½ fermées, $245 et plus, stationnement. 353-3081.

P.A.T., 3½, 4½, luxueux, tapis mur-à-mur, stationnement gratuit, 645-6914.

P.A.T., 4½ demi sous-sol, $235, février, stationnement. 351-8069.

P.A.T., 52e Avenue, grand 5½ à louer ou sous-louer, tout compris. Libre 1er mars. Inf. 642-1101.

P.A.T., 760 Tricentenaire, 4½ libre immédiatement, $350 négociable. 642-9363.

PAPINEAU - Bellechasse, 2½ chauffé, 1635 Drucourt, face parc, très propre, 276-2042.

PAPINEAU 6750, 4½, $300 chauffé, taxes payées. 729-7550, 471-4148.

PAPINEAU 6750, 5½, $375 chauffé, taxe payée. 729-7550, 471-4148

PAPINEAU, chauffé, 6½, 3½, propre, moderne, 220, libres immédiatement, M. Guy, 527-6422.

PAPINEAU, 9964, 1½ à sous louer, chauffé, poêle, réfrigérateur, très propre, $198. 334-6531, 389-7756

PARC EXTENSION, rue Birman, 1½ à 5½, chauffés. Concierge, 849-7061.

PARC EXTENSION: 3½ rénové, 7010 Birnam, de 5h. à 7h. 277-6564

PARC LAFONTAINE, 7, 3e, rénové, $485, 524-0725.

PARC LAFONTAINE, face parc, 5½ $450, disponible. 849-6745.

PARC LAURIER, Mentana, studio, 3½, 276-7985.

PARTHENAIS Sherbrooke, 3 4 5 pièces, $185, $225, $320, moderne, propre, libre mai, 259-4479.

PIE IX 1438, grand 8½, rez-de-chaussée, non chauffé, $400, libre immédiatement, 522-1895 ou 389-9094.

PIE-IX 3½ fermé, meublé, chauffé, privé, paisible, références, 725-3136.

PISCINE INTERIEURE
6899 PAPINEAU (BELANGER)
2½ meublé, semaine, sans bail. 725-7670.

PLACE CONCORDE, 3355, Queen Mary, 3½, 1er mars, 735-2507.

PLACE MEILLEUR 1½, 3½, chauffé, repeint, 382-5049, 488-6033.

PLATEAU MONT-ROYAL: 2½-1½, très propre, 845-3975

PLATEAU MT-ROYAL, 2½ à sous louer, tout rénové, $235. 271-0869 ou 722-1211

PLATEAU, 5½, 275$, 6½, 325$. **Loge-Info, 495-2458. (frais).**

POINTE ST-CHARLES, 1596 Centre, app 2, 3½, 1er, 110-220 volts, libre immédiatement, $275. 932-3857.

PRES MTL NORD 5½, électrique, demi sous-sol, mars, $280. 326-9993

PRES Parc Lafontaine, 1½, 2½, tout compris, 524-9924.

PRES PARC LAFONTAINE: luxueux 3½, meublé, électricité, chauffé, cablevision fournis. Elévateur $320 par mois, sans augmentation juillet 84, Inf: 522-3552 ou 353-0230

QUEEN MARY 4830 près Victoria, 4½, à louer immédiatement. Poêle, réfrigérateur fournis. Tapis mur à mur. ascenseur. Concierge. 731-8327.

R.D.P. grand 4½, $350 mois, 1er mars. 648-9504.

R.D.P.
1 MOIS GRATUIT
3½- $260, 4½- $300 à $350, 5½- $475, 6½- rez de chaussée avec salle de jeux et garage: à partir de $600. 12382 Lorenzo Prince, 648-6146, 352-0318, 648-2118.

R.D.P. 5½
Projet duplex, $400, garage disponible. Construction Agolin 648-1591

R.D.P., 12621, 14e av., près Gouin, grand 4½, 5½, neufs, face église et école. 722-4175

R.D.P.: 3½, 4½, très propres, tapis, 1 mois gratuit. 648-0349.

RANGER 1½, 3½, 4½, chauffé, équipé, 335-1958, 488-6033.

RIDGEWOOD 3300
3½-5½-6½, équipé, chauffé, 739-4286, 489-2412, 935-3103

RIVIERE-DES-PRAIRIES
1 mois gratuit
Grand 4½, tapis, stationnement, balcon. 7409 Perras, 648-6320.

ROSEMONT boul., 2598 coin 1ère avenue, 3½, taxe d'eau incluse, ascenseur, tranquille. 376-4999.

ROSEMONT 6581, 10e Avenue, 2½, $250 mois, meublé, chauffé, éclairé, 382-5164.

ROSEMONT, bachelor 3½, semi meublé, chauffage électrique, 252-9945.

ROSEMONT, boul. St-Michel près Masson, 3½-4½, chauffé, ménage, références, bail 20 mois si désiré. 728-1776, 729-9737.

ROSEMONT, petit 3½, duplex, près Masson, poêle, fournaise gaz, réfrigérateur prêtés si désirés. $200. 727-9845

ROSEMONT, Pl Basile Patenaude 5584, 4½ chauffé, libre. 527-4233

ROSEMONT, Pl Basile Patenaude 5583, 4½ chauffé, libre 522-0997

ROSEMONT, 39e av. près Beaubien, 3½ - $275. Bail 16 mois. Occupation 1er mars. Poêle, frigo. Références exigées. 387-1602.

ROSEMONT, 4½ bas chauffé électrique, propre, $295. 655-6425.

ROSEMONT, 4½, libre, $250, $474, 4e avenue. Heures de visite 16h. 254-1338.

133 À LOUER ÎLE DE MONTRÉAL

ROSEMONT, 4530 Bellechasse, 3½, 4½ chauffés, eau chaude, cuisinière, réfrigérateur, 721-4626

ROSEMONT, 5½, 250$, d'autres. **Loge-Info, 495-2458. (Frais).**

ROSEMONT, 5375 15e ave, près Masson, 1½-3½-4½ entièrement rénovés, cuisinière et réfrigérateur neufs fournis, occupation immédiate. Faut voir. 722-4066 R. Raymond.

ROSEMONT: Grand 5 pièces, fermées, sous-sol, non chauffé, $210, références 737-8772

ROSEMONT: 4½ fermé, très propre, électrique. $250. 376-4171.

ROSEMONT: 41e Avenue, 4½, propre, non chauffé, sous-louer $275. Février. 727-5512, 255-6606

ROSEMONT: 4490 St-Zotique, 4½, ménage fait, bon prix.

RUE IBERVILLE, 2½ semi meublés, personnes âgées ou tranquilles, 527-0166 ou 354-3896.

RUE Sherbrooke près Delorimier, 2½, meublé, chauffé, éclairé, 2025 Sherbrooke est, app.3.

SHERBROOKE grand 5½, complètement rénové, stationnement, bail jusqu'en juillet 85, $500 par mois. Appelez 522-2110

SHERBROOKE EST 3635 rénové, chauffé, libre, 2½: $255, 3½: $295. 521-4811.

SHERBROOKE EST, à sous-louer 4½ fermé, semi meublé. 598-7080

SHERBROOKE Langelier, métro, 2½, 4½, équipé chauffé, 254-5556

SHERBROOKE St-André, près métro Sherbrooke, spacieux 6½, boiseries chêne, marqueterie, entrée laveuse sécheuse, entièrement restauré, quartier en plein essor, $700. 525-5535.

SNOWDON, 5055 Roslyn, édifice avec ascenseur, 3½, immédiatement, poêle, réfrigérateur, eau chaude, piscine, 733-4530.

ST-DENIS NORD, 5 pièces rénovées, cuisine et salle de bains moderne, chauffage électrique, $375. 274-6513.

ST-HUBERT près de Roy, grand 8½ libre 1er mars, $600. 849-0610.

ST-KEVIN 4590, 3½ sous-sol, grand 4½, 2e, métro. 735-7689, 739-0733

ST-LAURENT
3½ pièces $285
4½ pièces $325
7 pièces $450
chauffés, eau chaude, toutes taxes payées. Cuisinière et réfrigérateur. Piscine. Proche tout service commercial, religieux et social. Nouvellement décorées. Métro du Collège.

POUR LES 60 +
4½ pièces $308
Toutes les facilités énumérées ci-dessus plus de nombreuses activités sociales supervisées par le YMCA. Visitez nous au 1061 Decarie, suite 200. Tél. 748-6902.

ST-LAURENT, 1½, 3½, 4½, 11,555, 11,585, 11,710 St-Evariste. 334-2613.

ST-LAURENT, quartier Chameran, 5½, chauffé, haut duplex, $450, libre 1er mars. Soir 331-6144.

ST-LEONARD 5½ à louer, libre immédiatement. 322-9493.

ST-LEONARD 5½, sous-location, bas triplex, $420, libre 1er mars, 253-8343.

ST-LEONARD, luxueux 3½-4½, foyer, piscine, ascenseur, 256-3308.

ST-LEONARD, 4½ à louer, $335 par mois, chauffé, haut triplex, Paul-Emile Lamarche, libre 15 février. 327-0771.

ST-LEONARD, haut triplex 4½, 1er mars, nouveau bail 16 mois. 324-6550, 277-2421

ST-LEONARD, 4½, 5½, chauffé, entrée laveuse-sécheuse. 323-9254.

ST-LEONARD, 4½ non chauffé, $315, mars, 326-3822 après 18 h.

ST-LEONARD, grand 4½, chauffé, libre. 4693 Valcour, 322-8450.

ST-LEONARD, 6125 Jean-Talon, grands 2½, 3½-4½. Inf. #6, 725-8656.

ST-LEONARD, 5½ chauffé, 2e, 326-2459.

ST-LEONARD, 4½ chauffé, peinture faite, libre immédiatement. Après 17h 324-3962.

ST-LEONARD, grand 4½, calme, foyer, piscine, près métro, 728-3978.

ST-LEONARD, près Viau et Couture, 4½, 2e, moderne, chauffage électrique, libre, $350, 325-2564.

ST-LEONARD, à sous-louer 1er mai ou avant, haut 5½, très grand, beau et clair, face à un grand parc, chauffage électrique. Jour: 848-8271, soir: 253-9751.

ST-LEONARD, 5½ chauffé $450, Mtl. 5½ électrique avec foyer, tapis $485. Libres mars ou avril. 353-4624 après 5h.

ST-LEONARD: 4½ chauffé, Pontmain près Viau $375. 326-2730.

ST-LEONARD: grand 5½, libre, avec stationnement, 323-4500

ST-LEONARD: 4½ chauffé, très propre, tranquille. Mars. 322-6717.

ST-MICHEL, 4½ à sous-louer, 1er mars, $228, 374-5822.

ST-MICHEL, 4 pièces, propre, tranquille, 1er mars, 381-0359.

STE-FAMILLE 3639, coin Prince-Arthur, 3½ chauffé, taxes payées, $262. 735-3910 ou 844-4166.

V.M.R., duplex haut ou bas 6½. 481-4219.

VERDUN, rue Moffat, 3 pièces, chauffé, eau chaude, poêle-frigo, $240. 671-1106 M. Hébert.

VERDUN: Rue Claude, 3 pièces, 1er mars, propre, 110v, gaz, pour personne seule, tranquille. 761-5498

VILLA ROSEMONT
Haut de luxueux duplex, 6½ pièces, $600mois, chauffage électrique. tel: 253-3940.

VILLE St-Laurent, Chameran, bas duplex chauffé, très propre, garage, $725, 337-5294 après 18h.

VILLE St-Laurent, Laval 2515, app 3, (Canadair), taxe, $240. 276-2558.

VILLE ST-LAURENT: Metro Du College, 4½ et 5½, dans quadruplex rénové. Libres. Jardins, stationnements. Propriétaire 737-1459.

VILLE ST-LAURENT, rue Keller, grand 5½, haut duplex, très propre, libre 1er mars ou avril, bail extra long si désiré. Après 18h 336-7747.

VILLE ST-LAURENT, app grand 3½ chauffé, décoré, à 5 minutes de la gare Val Royal, très tranquille et propre, 687-9725.

VILLERAY, grand 5½ de luxe, 1er, libre février, chauffé, éclairé, taxe d'eau, cour, jardin, $480, 327-6816.

VILLERAY, 2½-4½ chauffés, propres, libres maintenant, 721-4634.

WESTMOUNT
Chateau Maisonneuve, 4998 De Maisonneuve ouest, 1, 2 & 3 chambres à coucher, prestigieux, portier, air climatisé, métro Vendôme, parc Westmount.
489-5727

WILDERTON, grand 4½ clair, près U de M, frais peint, plancher verni, tranquille, chauffé. Libre immédiatement. 748-9213.

WILLOWDALE 286, 3½, équipé, chauffé, février, $380. 737-2282.

3½, 1690 Fleury est coin Garnier, inf. 382-2481.

4858 Côte-des-Neiges
Ouvert tous les jours de 10h a.m. à 6h p.m.
LE ROCKHILL
"Notre souci: votre confort!"
738-4704

5 VINCENT D'INDY 5½ à louer, immédiate ou plus tard, chauffage taxe d'eau, poêle, réfrigérateur inclus. 737-8055.

137 À LOUER BANLIEUE OUEST

CENTRE MARINA
Bonis. Bloc appartements en hauteur, suite exécutive. Vue magnifique. Bachelor, 1 & 2 chambres à coucher. A partir de $308. saunas, salle d'exercice, salle de réception, piscine, magasin dans bâtisse, etc. Boul. St-Jean nord jusqu'à la rivière. Appelez:
626-5155
14255, boul. Gouin O.

LE LALANDE
9840, boul. Gouin ouest
1 MOIS GRATUIT
1½, 2½, 3½, 4½
$270, $310, $350, $390
Luxueux édifices en béton
Autobus CTCUM à la porte
Près gare CN. INCLUS: Chauffage avec thermostat individuel, électricité, taxe d'eau, cuisinière, réfrigérateur, tapis mur à mur, piscine, sauna.
683-6121
169926-R 137

137 À LOUER BANLIEUE OUEST

A PINCOURT split level, 2 salles bain, foyer, 3 chambres à coucher, sous-sol fini, libre immédiatement. 525-3695.

DORVAL grands 3½-4½ équipés, près autobus, train, centre d'achats. Habitation immédiate. 631-5243.

LACHINE, 4½ pièces, à partir de $210, chauffage électrique, 637-4431.

LE ROXBORO 2½, 3½, 4½ Près gare et arrêt d'autobus, prix très raisonnable, 683-2911.

PIERREFONDS 3½-4½ split, 5½ split, incluant chauffage, électricité, tapis, ascenseur, stationnement. 4905, des Erables, app. 116, 620-7410 ou 620-2114.

PIERREFONDS est, beau 4½, non chauffé, disponible à 5 jours d'avis. $325 par mois. Après 17h 684-5719.

PIERREFONDS, sous-location, grand 4½, propre et décoré, chauffé, taxes incluses, $304 mois, libre 1er mars, 683-4603, 684-6445.

PIERREFONDS, grand bas duplex, 7½, 1er mai, $490, 620-4732.

PIERREFONDS: bord rivière, 3½, 4½, spacieux, chauffé, piscine, terrain jeu. Place Riviera. Direction. Boul. des Sources nord jusqu'à la rivière. Bonis. 684-2148.

1 MOIS GRATUIT
PIERREFONDS Gouin, récent, grands 3½, 4½, $280 +, équipés, accès sans marche pour handicapés, stationnement, taxe payée, béton, insonorisé, 626-9182, 932-7510.

141 À LOUER ÎLE JÉSUS ET RIVE NORD

BOUL. CARTIER, Chomedey, 3½-4½, poêle & réfrigérateur, proximité des services. Occupation immédiate. 681-3490.

CENTRE DUVERNAY, grands 4½, chauffé équipé, ménage fait, références. 661-5081, 729-9737.

CHOMEDEY OUEST 4½, 5½, poêle, réfrigérateur, tapis mur-à-mur, près écoles, centre commercial et transport en commun. 687-1536.

CHOMEDEY OUEST, triplex, 4½, 682-0688, 681-1996, 681-9007.

CHOMEDEY, cottage attaché 6½, garage, déneigement, entretien de gazon, piscine, 681-0935.

CHOMEDEY, grand 4½, tranquille, tapis mur à mur, foyer, $450 mois, libre 1er mai, 687-4953.

L. D. R. 4½, chauffés, libres. 667-6716, 287-9665, 276-6949.

L.D.R. sous-sol de cottage (grand luxe), entrée privée, immenses foyer et salle de bain, petite cuisine, chambre fermée, salon, tapis, murs en cèdre, brique et gyproc, bail 16 mois, $240mois chauffage et électricité payés, libre, 334-6372.

L.D.R. 3½, chauffé, eau chaude, poêle et réfrigérateur, 664-1639

L.D.R. 4½ chauffé, occupation immédiate, prix réduit. 667-3719.

L.D.R., grand 4½ libre immédiatement. 678-0885

L.D.R., grand 4½, entrée laveuse - sécheuse, chauffage électrique, $355mois, 1er mars. 668-0572 après 17h30.

L.D.R., 3½, 4½, 5½. Autobus. Commodités. Bon prix. 668-6350.

L.D.R., 5½ à sous louer, libre 1er mars, $385mois. 667-7830

L.D.R.: 5½, secteur de choix, libre 1er mars. 668-2470.

LAVAL DES RAPIDES
APPARTEMENTS MODELES
461 BOUL. LAVAL
4½ neuf, insonorisé, toutes commodités. Faut voir pour croire.
B.L.R. Construction
668-9655

LAVAL-DES-RAPIDES
435 Concorde, app. 3
4½ neuf, réservation de février à juillet. 669-8991 ou 667-0852.

LAVAL OUEST, 5½, haut duplex, neuf, libre, $370, 626-0112.

LES TERRASSES PATON 2 chambres à coucher, condo luxueux, vue panoramique sur Montréal, tapis, garage intérieur inclus, $650 par mois, jour 667-3061, soir 682-2427.

LONGUEUIL, Fatima, 4½, frais peint, entrée laveuse sécheuse, poêle, réfrigérateur, lave-vaisselle, taxes et stationnement inclus, chauffage électricité locataire. $360. Libre. 463-0303 9h30 à 21h.

QUADRUPLEX STE ROSE
6½ avec foyer et garage, 4½ étages, 3½ meublés. Inf. 625-0454

QUADRUPLEX VIMONT
6½ avec foyer et garage, 4½, 3½ étages et 3½ meublés. Inf. 668-4344

ST-V-DE PAUL, 5½ libre. 585-3973.

TERRASSE BELLEVILLE
Laval, près route 25 et 440 est, 3½, 4½, 5½, chauffés, poêle et réfrigérateur, taxe payée, $200 de réduction à février. 661-7383.

TRIPLEX BOISBRIAND
4½, $275 /mois. Inf. soir: 430-8828

VIMONT
Luxueux condos à louer, tapis mur à mur, piscine, type 2 chambres, insonorisé. Inf. 663-7554, 668-4344

143 À LOUER RIVE SUD

BOUCHERVILLE, près du fleuve. 3½ pièces chauffées. Poêle, réfrigérateur. Ascenseur. Seulement $375. tout inclus. 30, Montarville, app: 108. 655-4822.

BROSSARD penthouse, foyer, split-level, 2 chambres à coucher, tapis mur à mur, poêle, réfrigérateur, lave-vaisselle, air climatisé, chauffé, $600. mois, tout inclus. 937-5781.

BROSSARD 1 MOIS GRATUIT 7300, Tisserand près PL PortoBello, 3½-4½-5½. 465-6947.

BROSSARD
1 MOIS GRATUIT
TERRASSE BONAVENTURE
6240-50 Bienville
3½, $260 -4½,$295 -5½ (duplex) $425
445-0632, 676-1880

BROSSARD 1220 boul. Provencher près Mail Champlain. 2½, 3½, 4½, 5½, 671-3691, 678-1417.

BROSSARD 4½, chauffé, libre 1er mars, après 5h, 659-0148.

BROSSARD, condominium 4½, 1er février, $530. 672-2260,465-4472

BROSSARD, condo. 5½ louer ou vendre. Inf.: 465-8650.

BROSSARD, semi détaché, 6 pièces, très propre, $500mois, 655-3985.

BROSSARD, 5½, 1er mars. Rue Athènes, $385mois. 676-8803.

BROSSARD: Vaste 5½, entrée individuelle, face parc, près autobus, magasins, ménage à neuf, immeuble genre triplex, spécial à $410, libre immédiatement. 656-6904.

BROSSARD: 4½-$340$350, 5½-$410$420, libres. S'adresser: 2130 Auguste app. 6. 659-8991, 676-0503.

GREENFIELD PARK: 4½, central, chauffé, ménage à neuf, $340. Tel. 672-1692.

GREENFIELD PARK, 3½ et 4½, face au golf, près transport et magasins, plancher bois franc, ménage à neuf, chauffé, poêle et réfrigérateur si désiré, loyer fixe jusqu'au 30 juin 85, spécial pour personne d'âge mûr. 672-0306.

GREENFIELD PARK: Mois gratuit, 3½-4½, près hôpital et centres d'achats, stationnement. 469-3836 (frais virés), 465-2293.

DOMAINE DES VIGNOBLES
GRANDS
3½ - 4½
INCLUS:
- Chauffage avec thermostat dans chaque pièce.
- Électricité et eau chaude.
- Toutes taxes incluses.
- Cuisinière et réfrigérateur.
- Tapis mur à mur.
- Piscine extérieure chauffée.
- 4 réseaux d'autobus CTRSM à la porte.
- Situé en face de l'hôpital Pierre-Boucher.

Pour informations et visites:
2480, ROLAND-THERRIEN
468-6200
Lun. au ven.: 9h à 20h
Samedi: 11h à 17h
Dimanche de midi à 17h
170089-R 143

143 À LOUER RIVE SUD

GREENFIELD PARK, triplex, 3 chambres à coucher, tapis mur à mur, foyer. 524-3657, 670-2578.

LAPRAIRIE, 4½, 5½, à louer. 3 mois gratuit. 659-2004.

"LE SAN SOUCY"
333 Riverside Drive
St-Lambert
Immeuble prestigieux, 3½ à 5½, piscine intérieure, sundeck, 671-6921.

LONGUEUIL triplex 4½-5½, entrée privée, parc, piscine. $262. $325. à $360. 2750 Plessis, 677-6707.

LONGUEUIL 4½-5½, chauffé et eau chaude, 677-3190.

LONGUEUIL 4½, chauffés, frais peint, insonorisés 670-8751 après 1h.

LONGUEUIL 4½, prix réduit, $245, et plus. Libre. 678-8544 soir 679-5514.

LONGUEUIL 5½, chauffé, 1 mois gratuit, 38 Desmarchais 658-5230

LONGUEUIL, grand 3½, près métro, autobus, 2e, $200, 1-587-5007.

LONGUEUIL, grands 3½, 4½, 5½, chauffés, tapis, près de toutes commodités, 647-3567.

LONGUEUIL, luxueux 2½, meublé, tout compris, électricité, $300 mois. 450 Curé Poirier ouest, #206. Libre. Daniel: 463-3679.

LONGUEUIL, à sous-louer 5½ haut duplex, libre 1er avril, $385mois, près centre d'achats Desormeaux. 677-8657

LONGUEUIL, à louer ou sous-louer, rue Séguin, grand 4½, propre, insonorisé, chauffé, eau chaude, décoration récente, libre, $385 par mois, 679-8868.

LONGUEUIL, semi détaché, face école, très propre. 655-3985.

LONGUEUIL, Terrasse Chabanel, 4½ triplex chauffé, sous-sol, eau chaude fournie, $300mois. 674-0386.

LONGUEUIL, 3½ à sous-louer meublé et décoré professionnellement (à vendre). Vue magnifique sur fleuve. Passerelle au métro. Piscine intérieure, sauna. Climatisé. Balcon. 651-7150 après 17h.

LONGUEUIL, 3½ luxueux, $320, 2 mois gratuits. Après 5h: 467-4456.

LONGUEUIL, 5½ sous-louer, clair, CTCUM, avril, $325, 677-8682.

LONGUEUIL: Grand 4½ chauffé, 2e étage, face parc, propre, balcon, porte patio, toutes commodités. Libre. $350. 658-7423.

LONGUEUIL: 4½, mois gratuits, spacieux, moderne, insonorisé, transport à deux pas, Jour: 655-1954 Soir: 655-6492

LONGUEUIL: 4½, bien entretenu, tranquille, CTCUM, 677-4304

LONGUEUIL: 8½, luxueux, 2 paliers, 2 salles de bains, électrique, idéal pour partager. Libre. $500. 679-3482, 579-2887.

ST-HUBERT sous-louer, 4½, chauffé, poêle, réfrigérateur, laveuse sécheuse 1er, $330, 656-2977.

ST-HUBERT
Bonaparte et Grande-Allée, grand 5½, 3 chambres à coucher, tapis, frais peint, entrée laveuse, sécheuse, endroit agréable, libre, 728-9195.

ST-HUBERT, bungalow 1974, unifamiliale, 7 pièces, 3 chambres, jardin, près autobus 4-36-42. Disponible avril-juillet. $650. 656-6778, 287-6072 Jacques.

ST-LAMBERT 3½, $385. 4½ $435. tout inclus. 465-4592.

ST-LAMBERT, condominiums, béton, 3½, 4½, bain Sauna, piscine, tennis, garage. Tél: 671-5623

TERRASSE TURGEON, Longueuil, 2x5½ chauffés, eau chaude fournie, insonorisés, avec stationnement. $390 par mois. Pour inf. 670-5266.

UN MOIS GRATUIT
BROSSARD
3½, 4½, 5½. Appareils électriques. Tapis mur à mur. Stationnement. Bien situé. 671-4947

145 À LOUER EXTÉRIEUR DE MONTRÉAL

ST-JEROME lac Perdrix, 5½ & 4½ duplex, bar, foyer, électrique, terrain 75x100. Libre. 1-432-3981.

VARENNES, maison de campagne, 6 pièces, libre, 1-795-6680.

147 À LOUER FLORIDE - HORS FRONTIÈRES

CONDO Floride 1 semaine début février, 2 semaines mars, 255-1335.

DERFIELD BEACH
Maison, développement sécuritaire, piscine, tout fourni, 6 minutes de la mer. Libre Photo disponible. Prix très spécial pour deux mois. S'adresser à: 773-7134.

FLORIDE, près Sarasota, bord de mer, petite maison, 2 salles bains, pour 4, maintenant au 10 mars, $300 semaine, 272-0407.

FORT Lauderdale maison mobile à louer, 4½ pièces, avril, 688-0919.

FT LAUDERDALE condos luxueux sur plage 486-5071 message.

MIAMI BEACH, luxueux condo, direct sur plage, peu coucher 4, du 25 février au 3 mars, 381-1330.

POMPANO, condo 2 chambres à louer. Après 6h 637-8251.

VACANCES FLORIDE
Attention spéciale aux golfeurs et joueurs de tennis, semaine ou au mois à Pompano, luxueux condo tout équipé, 3 chambres, cuisinette, salle à dîner, 2 salles de bain, service de femme de chambre 2 fois/semaine, piscine. A 2 minutes du joli Crystal Lake Golf & Tennis Club. 384-5296.

148 ON DEMANDE À LOUER

A LAVAL: 2 adultes, grand 5½, préférence dessus d'un commerce, stationnement, entrée privée, 388-6393.

CHERCHE logement 5½ propre, à l'électricité, près métro, quartier Villeray ou Plateau Mt-Royal, pour juin. Entre $250 et $325. Danielle, 337-0793 après 19h30.

CHERCHE 5½, haut duplex, entrée laveuse, sécheuse, chauffage électrique, endroit paisible, juin ou juillet. Après 18h 384-4598.

COUPLE tranquille 50 ans, cherche à louer grand 4½, 5½ ou petit bungalow. Endroit paisible. Près métro Ahuntsic ou Ville St-Laurent. Date d'occupation à discuter. Après 18h, 681-8478.

149 ON DEMANDE À PARTAGER

LOGEMENT 4½ à partager à Montréal-Nord, avec dame, entre 25-35 ans, appelez Paul 598-5973, ou après 9h pm 326-4757.

LONGUEUIL, maison tranquille et confortable, ambiance familiale, 10 minutes du métro, personne sérieuse, $250 mois, 651-9055.

5½ A PARTAGER Rachel & Iberville, $80. mois + frais. 388-6151 (répondeur).

151 À LOUER CHAMBRES, PENSIONS, MAISONS DE REPOS

AHUNTSIC, Gouin, belle grande, tranquille, non fumeuse, 389-1684.

ANJOU grande chambre à louer, doit fournir références. 353-7821.

ANJOU, chambre et pension, entrée privée, âge d'or, 354-5730.

APP. MEUBLE 1½ au 6915 Outremont, $200$220. 274-4009, 659-8991.

BOUL. ST-LAURENT 7569, près de Faillon, face parc Jarry.

CHAMBRE et pension pour couple ou personne seule, 30 ans et plus, bien être social accepté, 332-0464.

CHAMBRE et pension pour retraité autonome, dans grande maison familiale, Delorimier/Rachel, tous service. 526-4743.

CHAMBRE pour dame 35 ans et plus. 645-4791.

CHAMBRES semi-pension, déjeuner et lavage fournis, $200mois. 4838 Papineau.

GARDERAIS 2 personnes âgées. Très bon chez-soi. 374-0894.

INFIRMIERE prendrait couple, luxueux. 382-4375

METRO SHERBROOKE Cherrier, demoiselle, entre 8h-9hp.m. 932-6455

MOTEL 489-4911
Montréal-ouest, chambres poêle, réfrigérateur, tv. semaine.

N.D.G., belle chambre, près métro, $150mois. 488-3492.

151 À LOUER CHAMBRES, PENSIONS, MAISONS DE REPOS

PARC Lafontaine, rue Cartier, salon double, meublé, $175 tout inclus, 526-1816.

TOURIST Room Jolicoeur. Journée. 1700 Ontario E. 522-3223.

VIEUX-MONTREAL, propre, spacieuse, réfrigérateur, 279-8989.

153 CHALETS À LOUER

A BROMONT foyer, tout inclus, saison, mois, 674-3616, 1-372-8147.

A CHERTSEY, bord eau, luxueux, électrique, foyer, ski, 45 min. Mtl.15 jours ou mois, 327-2323.

A ST-ADOLPHE près St-Sauveur, luxueux chalets-condos, 1 à 3 chambres, foyer, ski fond, patinoire, salle d'amusement sur site. Semaine, week-end. Sans frais 1-800-567-6707, 819-327-3330.

A ST-SAUVEUR, 7 pièces, 4 chambres, foyer, ski, semaine, 681-5560

A STE-AGATHE
Luxueux condos 5½, tous équipés, foyer, T.V., lave-vaisselle, laveuse, sécheuse, emplacement idéal pour le ski et patin. Location saison, mois, semaine, weekend. 437-4994, 437-9292, 354-5656.

A STE-AGATHE, chalet suisse, 3-4-5 pièces, foyer, vue panoramique, idéal voyage de noces. 681-5560.

A TREMBLANT, 2 à 8 personnes, semaine, fin de semaine, 457-6093, 819-425-5428.

AUBAINE-CHERTSEYqc31 janv-30 avr, $600, grand 5, meublé, ski fond, alpin, patinoire etc, 388-9846, 1-882-3861.

DOMAINE Ste-Agathe Vacances-repos. Style Suisse. 7 jours, 5 jours. Spécial weekend. 1-819-326-5836

ESTRIE, (près 3 centres ski), mois, saison, année. $275mois. 670-2825.

ILE MERCIER, 17 milles Montréal, plage privée, meublé, eau courante, saison été. 626-4534

MONT ORFORD: Tout équipé, loge 5 personnes. Bon prix. 327-1165.

MONT STE-ANNE: Condominium meublé, cuisine équipée, salle de séjour avec foyer, 2 chambres. Site exceptionnel. Location semaine. Après 6h 671-3839.

MONT STE-ANNE (Québec), février, tout équipé, 418-656-9243, 418-826-2762.

MONT STE-ANNE, condo, semaine ou weekend, 418-694-0192 ou 9181.

PRES de Ste-Adèle, 3 chambres, salon, foyer, (ski), 273-1144.

ST-ADOLPHE D'HOWARD, chalets 4½, 5½, semaine, mois, près pentes de ski. Libres. 1-819-327-2619, 645-8407.

ST-SAUVEUR, 6 pièces, centre ski. Ste-Agathe, 3 et 4 pièces, foyer, semaine, weekend, spécial 5 jours dimanche au vendredi. 681-5560.

STE-ADELE, bord de lac, piste de ski à partir de la maison, demeure canadienne authentique, intérieure et site exceptionnels. 748-7901 local 167, 737-9347

STE-AGATHE
AU WEEKEND - A LA SEMAINE
Chalets et condos, foyer, TV
Ski - patins - traîne - motoneige
Chalets Beaux Sites - 1-819-326-3370

SUTTON EN MONTAGNE, ski alpin/fond, luxueux, foyer, louons semaine, spécial en janvier. Soir: 1-538-3613, jour: 1-538-2271.

154 GARAGES À LOUER

ENTREPOSAGE sous-sol de bloc, 1,800 pi car, $325. 272-3940, 274-4795.

INVESTISSEMENT COMMERCIAL INDUSTRIEL
ACHAT - VENTE ECHANGE

160 PROPRIÉTÉS À REVENUS À VENDRE

A BAS PRIX 38 logements, revenus $116,040, prendrait échange. Harbec Courtier, 725-2514.

162 PROPRIÉTÉS COMMERCIALES, INDUSTRIELLES À VENDRE

BATISSE industrielle 3,040 pi car., 11,365, 57e avenue, R.D.P., porte 12 pieds, neuve, chauffage gaz, $80,000. 323-6040.

BEAUHARNOIS, édifice commercial au 5456, rue St-Laurent, avec terrain 6,300 pi car., stationnement. Revenu locatif $2,400 par année. Inf: R. Vézina, 353-4960

PARC EXTENSION édifice commercial 2 étages, bien situé. A semi-loué, $50,000 comptant. N. Hamelin 279-7762, 735-2281. **MONTREAL TRUST, COURTIER**

PIE IX, 8280 3 étages, $89,000. Comptant $14,000. 467-8913.

ROSEMONT, duplex commercial, bien situé, bon prix. 376-4170. Côté & Ass Crtr.

160 PROPRIÉTÉS À REVENUS À VENDRE

A ECHANGER, 15x1½, près métro, revenu $32,460. 1re hypothèque $75,000, prix $117,000, 464-2272.

A 3,9 FOIS REVENU, belle propriété, 2x26 logements, peut se vendre séparément construit 1967, chauffage électrique, thermostat individuel, meublé, près Pie IX, belle hypothèque. Demandez J.C. Côté 254-3533, Service Immobilier Métropolitain.

AHUNTSIC, site idéal pour clinique dentaire, choro, rénovations sont faites. Près métro Henri-Bourassa. Lacasse, 382-4330.
Le Permanent, crtr.M.L.S.

AHUNTSIC: Vente rapide, 30 logements, $390,000. Comptant $60,000. 274-3912.

AVONS PLUSIEURS propriétés à revenu, à échanger pour petites propriétés et comptant. Poulin Crtr 351-3816, 353-1310.

C.D.N. $25,000 comptant, 13 appartements. Entièrement loués. Richard Wrzesinski 334-4662, 738-2212.
IMM. TORON COURTIER

C.D.N. Béton. 34 appartements, superbe emplacement, excellent financement. Richard Wrzesinski 334-4662, 738-2212.
IMM. TORON COURTIER

COTE DES NEIGES: 12 logements, chauffage au gaz individuel, revenu $24,500. Prix demandé $130,000. Imm. Predial Inc. Appeler Victor 845-7201, 337-1978.

DECARIE Van Horne, 36-1½, entièrement rénové, 4 fois le revenu, 725-4797, 737-9273, Farley courtier.

DORVAL 3x20 unités, central, chauffé gaz. Revenus mensuels $18,000. +, rendement 15%; propriétaire, 620-0656.

HOCHELEGA, 8327, revenu actuel $16,890. Prix demandé $90,300. Comptant $40,000. 1 logement familial plus terrasse. Soir: 353-1861

JEAN-TALON Décarie, 3x29-2½, chauffage électrique, 4 fois le revenu, 725-4797, 737-9273, Farley courtier.

LONGUEUIL 8 logis, chauffage électrique locataire, 679-2567.

LONGUEUIL, 8-5½, électrique locataires, 1972, revenus $32,160. Pas d'agents. 653-8104

MOTEL, 58 units, piscine, films, bar, logement pour proprio. Charles Langelier, 382-4330.
Le Permanent, crtr.M.L.S.

OCCASION, moins de 4x les revenus, 37 bachelors, électrique. C. Gagnon: 682-0101, 336-4611. Remax VR courtier.

ORLEANS 1x7, 4x4, comptant $17,000, 382-5164.

PIERREFONDS, 6 logements, électrique/locataire, bord de l'eau. Claude Côté, 645-2983, 645-5039. IMM. INTER-METRO INC.

RIVE-SUD, 150 logements, immeuble prestigieux, excellent état, très bon financement, terme et conditions à discuter. Propriétaire. J.Guay 282-9106. Courtier protégé.

ROSEMONT 6x3½, 25 ans, semi-détaché, garage, $10,000 comptant, 382-5164, 687-8253.

ROSEMONT, triplex semi détaché: 2x5½, chauffage locataires, bons revenus; rez-de-chaussée 7½ pièces, entièrement rénové; boiseries; sous-sol; idéal pour propriétaire occupant, $85,000, sans agent. 374-6602.

ROSEMONT, 28 appts, 3½, 4½, 2 commerces. Près métro. Comptant $150,000. Charles Langelier, 382-4330.
Le Permanent, crtr.M.L.S.

ROSEMONT, 4x4½, 3x3½ non chauffé, revenu $18,720., bien situé, offres acceptées. 376-4170. Côté & Ass Crtr.

ST-LAURENT & LAURIER: 3 étages, commerce libre au rez-de-chaussée, $90,000. 844-3261

ST-MICHEL, complexe immobilier, 210-4½, 5½. Chauffage et eauchaude électriques locataires. Moins de 5 fois le revenu. 725-4797, 737-9273, Farley, courtier.

le Permanent
CLASSE 31,
béton
50 appartements,
3½ - 4½ - 5½,
électrique, locataire.
C. LANGELIER
382-4330
170099-R 160

162 PROPRIÉTÉS COMMERCIALES, INDUSTRIELLES À VENDRE

SECTEUR résidentiel et commercial, 4500' car. d'entrepot avec 1200' de bureaux incluant air climatisé, libre immédiatement. 932-3857.

ST-LAURENT, bâtisse industrielle de 14,000 pi car, terrain 36,000 pi car. vendue par propriétaire, 336-8110.

STE-ROSE belle vieille maison canadienne, dans secteur commercial, avec ou sans commerce, $80,000, pas d'agents, 622-9737.

VIEUX MONTREAL, très belle bâtisse, location stratégique, très bon état, avec équipement de brasserie et restaurant. 114, est St-Paul (près place Jacques-Cartier). Prix $300,000. Pas d'agents. 663-7198

TRUST GÉNÉRAL

IDÉAL INDUSTRIE COUTURE: Anjou, parc industriel, louer/vendre, entrepôt, 95000 pi ca. béton, colonnes 25.6' x 21', hauteur libre 14', pouvoir électrique ample, grands espaces de bureaux a/c, gicleurs partout, 19 portes de réception et expédition n/c, chauffée au gaz. J.G. Lefebvre, 281-1515, 342-4135.

ST-VINCENT-DE-PAUL: Montée Masson, industrielle 51,600 pi ca., 1980, incluant 5,600 pi ca. bureaux luxueux a/c, usine, 31' hauteur, 25' clair sous 2 ponts roulants Munck de 10 tonnes. Terrain 138,556 pi ca. clôturé. Financement avantageux disponible. C. Dorion, 281-1515, 695-3230.

DE LUXE: Édifice à bureaux, 18,000 pi ca. sur 2 étages, a/c, gicleurs, stationnement intérieur, voûte, secteur ouest, près route «20». Prix $27.50/pi ca. B. Gobeille, 281-1515, 341-4625.

TERREBONNE: Excellente construction 1981, béton et acier, 29,800 pi ca. dont 4,800 pi ca. de bureaux a/c, usine, hauteur 18' clair, 2 portes n/c, 1 porte n/s. Terrain 90,000 pi ca. Financement avantageux disponible. C. Dorion, 281-1515, 695-3230.

VILLE LASALLE: Ind., 30 000 pi ca., terrain clôturé 10 000 pi ca. environ, 3 000 pi ca. de bureaux. Disponible immédiatement. Prix et termes avantageux. I. Rochette, 281-1515, 481-2156.

COMMERCIALE: Endommagée par feu, belle structure, béton, coin, 10 000 pi ca. sur 3 étages plus s.s. Près métro. Propice à plusieurs usages. J. Pealy, 281-1515, 288-7728.

CENTRE-EST: Papineau près St-Joseph, 3 étages et sous-sol, ascenseur, superficie totale 10 000 pi ca., zonage commercial. Jusqu'à 5 000 pi ca. disponible à l'acheteur. Revenu potentiel $22,800. I Sternthal, FRI, 281-1515.

CENTRE-VILLE: Espace industriel à louer, $2.00/pi ca. net net, de 5,000 à 35,000 pi ca. par étage. Bâtisse béton. Quai de chargement, ascenseur, stationnement. G. Brunet, 281-1515.

COURTIER
168497-R 162

168 FERMES, TERRES À VENDRE

A 10 MILLES de Pechiney, terre boisée pin et sapin, 28x3 arpents, grange-étable, maison rénovée 2 étages, $70,000. 819-285-2698.

AUTEUIL, Laval, bl. des Terrasses, 42 arpents, 7¢ pi car., 327-1774

FERME à vendre à St-Rémi, 20 minutes centre ville, maison 10 pièces, piscine creusée, bâtiments, machines agricoles, 60 arpents, $120,000. 454-9459.

GENTLEMAN FARMER, 50 arpents maraîchers, érablière, grange, ruisseau. Maison neuve. Mirabel. $240,000. A. Croteau, 382-4330.
Le Permanent, crtr M.L.S.

PETITE érablière située sur route 139 près de Acton Vale et à 10 milles de Drummondville. 10 arpents qui longent la route par 2 arpents de profond. Idéal pour divers projets. 1-514-546-3452.

170 COMMERCES À VENDRE

A LOUER: terrain de stationnement, 150 autos, boul. Dorchester, face CBC. 526-4421, soir 488-7584.

A QUEBEC, bar et boîte à chansons reconnu dans le Vieux Québec. Chiffre d'affaires intéressant. Situation géographique excellente. $200,000 pour vente rapide. Jacques Racine, 1-418-849-9610. Magdi Sayegh courtier, 1-418-872-8322.

A VENDRE: petite entreprise d'importation en gros, peut être opérée par dame avec auto. Commerce très intéressant à temps partiel. Prix de vente $20,000 inventaire compris. 1-224-5038.

ACHATS de tous genres de commerce- Nous finançons- Service de 2 jours. M. White, 937-9131.

BAR SALON
Chiffre d'affaires $400,000, profit net $100,000 et plus, comptant requis $75,000 & plus. R. Lemay, Investek 374-1335.

La culture avec un «Q»...

J'aime les gens de théâtre même si, le plus souvent, leur art m'ennuie. J'aime surtout les regarder interpréter leur propre rôle lorsqu'ils sont en gang dans un lieu public, ils manifestent alors dans leur jeu, un humour, une spontanéité qui leur font souvent défaut sur scène... J'ai fréquenté longtemps un restaurant, *La Charade* dans le Vieux-Montréal, pour ne pas le nommer, où les gens de théâtre avaient aussi, et ont encore, leurs habitudes. Leur tapageuse fantaisie était pour beaucoup dans le plaisir que j'avais à me retrouver là après une drabe soirée de travail au pupitre des sports... Je les regardais plus que je les écoutais, fasciné par leur aisance à bouger, à occuper soudain tout l'espace d'un seul geste...

Embarrassé par ma propre gaucherie je ne me suis jamais mêlé à leur gang. Cependant, en d'autres circonstances, il m'est arrivé d'ébaucher un semblant d'amitié avec un comédien ou une comédienne, acteur, chanteur ou chanteuse, je suis ainsi passé, si j'ose dire, derrière le rideau de scène. Or à chaque fois j'ai été frappé par leur incroyable vulnérabilité. Ils nous jouent la comédie de l'aplomb et de la santé, mais on les tue d'un mot, d'une critique anodine. Ils nous présentent le côté lisse d'une peau bien habitée, mais allez-y voir...elle cache une plomberie super-tarabiscotée, l'égo toujours pogné dans la vase du siphon... Même quand on pense avoir gagné leur amitié, ils ne nous permettent d'être avec eux que voyeurs ou spectateurs...

Ils jurent d'accepter la critique, ils la sollicitent même... mais ils ajoutent aussitôt une condition: qu'elle soit constructive! Autant dire qu'ils n'acceptent pas la critique du tout! La critique constructive n'étant rien d'autre que le plus sucré des euphémismes, la peur d'entendre ses quatre vérités, la tarte à la crème du *positive thinking*: comprenez par tarte à la crème, que plus c'est tarte, plus on doit mettre de crème. Par exemple quand on dit: « *Bof, c'est pas si pire* », c'est de la critique constructive. La critique tout court, c'est quand on s'en tient à la stricte et douloureuse appréciation de la réalité, ce qui donne généralement: « *Wouach, ça ne vaut pas d'la marde!* »

Tout cela pour en venir à l'affrontement qui oppose actuellement les gens du théâtre au *Devoir* et à son critique Robert Lévesque... Sans être un de ses amis intimes, je connais et je lis Robert Lévesque depuis assez longtemps pour savoir que s'il est, comme on l'accuse, homme de parti pris, c'est d'abord et avant tout du parti pris de ne jamais écrire: « *C'est pas si pire!* »... C'est bien la moindre des choses quand on fait le métier de critique. La moindre des choses, ce qui ne signifie pas, hélas, qu'elle va de soi. La critique vit une époque de claques dans le dos, de petits copains, de fais-moi une fleur et je te renverrai l'ascenseur... Je ne dis pas que Lévesque est unique, qu'on pense à Claude Gingras chez nous, à Petrowski, et à d'autres heureusement peu portés sur l'encensoir. Ce que je veux dire c'est que ceux-là sont perçus comme des ronchonchons. Alors que la moindre des choses serait de considérer les autres comme des faux-culs. Mais passons...

Cela dit je conçois très bien que le métier de critique ne soit pas de tout repos. Dans le cas de Lévesque, puisque c'est lui qui est sur la sellette ici, il est dans l'ordre des choses que les gens du théâtre ne le portent pas dans leur coeur. Vu leur susceptibilité, pour ne pas dire leur paranoïa galopante, vu aussi les conséquences économiques d'une mauvaise critique, il va presque de soi que le critique soit traité en pelé et en galeux, qu'on lui fasse la gueule et même qu'on lui refuse des entrevues à l'occasion. C'est humain... Qu'on fasse une pétition pour suggérer, entre les lignes, son renvoi, c'est déjà pousser un peu trop loin, mais au fond sans conséquence, quand le journal qui emploie le critique se tient debout. Ce qui est la cas.

Ce qui est très cheap par contre, c'est le genre de coup de force que tente actuellement le monde du théâtre contre *Le Devoir*. Qu'un Duceppe par exemple, que j'ai toujours tenu pour un grand bonhomme, ou qu'un Buissonneau que je croyais futé, prennnent la tête d'un boycott qui met en cause leur propre intégrité, voilà qui m'étonne le plus dans cette histoire, qui me déçoit surtout. Si je prêtais bien des vices aux gens du théâtre, je leur prêtais aussi de la finesse et l'intelligence. Trop?

Par exemple, j'aimerais savoir comment M. Duceppe a réagi en lisant comme moi, dans *Le Devoir*, cette déclaration de Mme Micheline Roberge, porte-parole du théâtre de Quat'Sous: « ***Quand on annonce à coups de $200 et qu'on est toujours descendu, etc...*** »

Savez-vous bien, gens de théâtre et de grande culture (culture qu'il nous faudra peut-être désormais écrire au Québec, comme bien d'autres choses, avec un « *Q* »), savez-vous bien qu'en dix ans et plus de journalisme sportif, même le plus inculte des promoteurs de lutte n'a jamais osé me réclamer une bonne critique pour le même prix que ses annonces publicitaires! Jamais! Et pourtant j'en ai rencontré des épais, faites-moi confiance!

Ce que nous dit ingénument Mme Roberge c'est bien ça: en prime à son annonce de $200 elle estime avoir droit, pour le même prix, au coup de langue du critique de service. C'est aussi ce que disent ceux qui refusent d'annoncer désormais dans *Le Devoir*, tant que... tant que quoi? Tant qu'on ne vous dira pas que vous êtes les plus fins et les plus beaux?...

Savez-vous que $200 pour une annonce et un coup de langue, c'est pas cher!... J'ose à peine imaginer ce que vous exigerez qu'on vous liche tantôt, quand vous mettrez des annonces à $1,000...

•

Printemps, viens-t'en!

Le dernier numéro de *Vélo-Québec* vient de sortir. Superbe couverture, mise en pages rafraîchie, tout un ménage dans cette revue qui ne nous avait pas habitués à une présentation aussi glamour!

Le thème: partir! Voyages sur deux roues en Hollande, en Égypte, et un papier sur l'Irlande, d'ailleurs signé par un journaliste de LA PRESSE qui, par modestie, refuse d'être nommé ici.

Sans rire, je vous avais dit l'automne dernier qu'il y aurait une suite à mes chroniques sur l'Irlande dans *Vélo-Québec*. C'est fait... Mais il y a bien d'autres choses dans ce numéro, entre autres un papier de Michel Labrecque sur la manière de préparer un voyage d'un an ou plus à bicyclette. J'en recommande chaudement la lecture à tous les casse-pieds qui vont m'appeler ce printemps: « ***M. Foglia, mon chum pis moi on part pour faire le tour du monde à bicyclette. Mais on n'a pas d'argent. Pourriez-vous nous aider à trouver des commanditaires?*** »... Labrecque répond à votre question:

1-Ce ne sont pas des commanditaires qu'il vous faut d'abord chercher, mais une job!
2-Quand vous l'aurez trouvée, travaillez pendant une couple d'années en ramassant cent par cent.
3-Quand vous aurez $4 000 de côté, décrissez.
4-Quand vous serez rendus à Ouagadougou, envoyez-moi une carte postale sur laquelle vous écrirez: « J'espère que tu te gèles le cul dans ta campagne et que t'auras un été pluvieux. Crève, vieux con »... C'est un peu ce que m'écrit Labrecque, il est en ce moment à Amalfi, en route sur son Marinoni chromé pour la Grèce et l'Afrique du Nord... Que les hémorroïdes l'empêchent de s'asseoir sur sa selle, l's'pèce de baveux!

Pour revenir à ce numéro de *Vélo-Québec*, remarquez, en haut, à droite, sur la couverture, c'est écrit: « Hiver 84 »...ne vous y fiez pas trop, en fait, c'est un grand coup de pédale vers le printemps.

Votre horoscope

BÉLIER — DU 21 MARS AU 20 AVRIL

Les choses ne sont guère faciles entre vous et la personne chère. Vous lui reprocherez sa distraction, son manque de sens des réalités. D'un autre côté vous serez touché, même attendri par sa façon de vous faire confiance. Au travail, si un intérêt majeur est en jeu, faites des concessions, imposez-vous une stricte discipline personnelle, ne jouez par les marionnettes.

TAUREAU — DU 21 AVRIL AU 20 MAI

Sur le plan sentimental, votre ciel astral sera au rose, il y aura des serrements de mains, des regards langoureux, des paroles révélatrices et des gestes prometteurs. Dans le domaine du travail méfiez-vous des incompétents. Un individu gênant tentera de gâcher l'ambiance au travail. Il y aura triomphe de la futilité par des utopies, des paroles en l'air, des insignifiances.

GÉMEAUX — DU 21 MAI AU 21 JUIN

Vous serez très populaire au travail et vous pourriez songer à des actions sociales, syndicales et politiques. Mais prudence, car vous rencontrerez des intrigues qui, trop nombreuses, vous nuiraient. Sur le plan sentimental vous vous éloignerez lentement mais sûrement des petits tracas amoureux; ce ne sera pas le calme plat, il y aura de la saveur, de la gaieté, de la joie.

CANCER — DU 22 JUIN AU 22 JUILLET

Dans le domaine du travail les aspects planétaires s'opposent à votre combativité, ne bougez pas trop vite ni trop peu mais multipliez les contacts. Ne vivez pas sur les nerfs. Sur le plan sentimental vous aurez plus de facilité d'expression, de verve et d'esprit. Sur le plan amical ne vous laissez pas exploiter. Côté de la santé votre digestion sera influencée par vos émotions.

LION — DU 23 JUILLET AU 23 AOUT

Sur le plan sentimental ne craignez pas d'être original, fantaisiste, afin de combattre la monotonie du quotidien. L'imagination peut vous suffire, et rassurez-vous elle ne vous entraînera point dans des complications. Dans le domaine du travail, vous sourirez tout en vous serrant les dents, car vous aurez un travail considérable à abattre. Vous serez vaguement ambitieux.

VIERGE — DU 24 AOUT AU 22 SEPTEMBRE

Au travail il semble que vous ne saurez pas vous faire valoir, ce qui créera en vous un sentiment de frustration. Vous serez prêt à quelques sacrifices pour vous mettre en évidence. Vous fignolerez votre apparence et vous ferez preuve d'une grande énergie. Sur le plan sentimental il y aura opposition, vous aurez intérêt à préparer vos arguments; n'improvisez rien.

BALANCE — DU 23 SEPTEMBRE AU 23 OCTOBRE

Ne parlez pas de vos affaires de coeur ou n'en parlez qu'à des amis sûrs. Ne risquez pas de ruiner un sentiment flatteur et profond par vos bavardages. Au travail démontrez que vous pouvez attendre, mais il importe aussi de vous montrer bien décidé. Vous vous évertuerez à rendre plus stable votre situation. Vous aurez de la chance au jeu.

SCORPION — DU 24 OCTOBRE AU 22 NOVEMBRE

Evitez toute discussion avec la personne qui vous aime, mais ne boudez pas non plus. Soyez attentif aux critiques émises ainsi qu'aux suggestions. Qui sait, cela vous donnera peut-être des idées pour améliorer certaines choses. Au travail quelques difficultés dont vous viendrez à bout, car la chance sera de votre côté en dépit des apparences. Usez de votre sagacité.

SAGITTAIRE — DU 23 NOVEMBRE AU 21 DECEMBRE

Sur le plan sentimental vous subirez une dépression soudaine, vous serez saisi d'une angoisse fondée; pourtant rien de sérieux ne se présentera. Au travail vous aurez de l'élan, du dynamisme et de l'entrain. Il restera toutefois cette nervosité, cette irritabilité et ce besoin de vous imposer à tout prix, alors que votre magnétisme vous permettra d'avoir sans effort la première place.

CAPRICORNE — DU 22 DECEMBRE AU 20 JANVIER

Au travail tout ira bien dans l'ensemble mais apprenez à vous débarrasser des gens importuns et de ceux qui vous font perdre votre temps. Sur le plan sentimental vous allez traverser des vagues de sentimentalisme et vous verserez quelques larmes purement romantiques. Vos amours seront caractérisées par de vagues jalousies entraînant des bouderies. Quel enfantillage!

VERSEAU — DU 21 JANVIER AU 19 FEVRIER

Sur le plan des amours les pronostics sont bons. Vous et la personne aimée aurez le même besoin d'estimer l'autre. Lancez-vous dans de nouvelles activités sociales. Au travail vous allez vous sentir très gai, très en train. Votre prudence naturelle va céder le pas à des élans irrésistibles. Vous serez très communicatif.

POISSONS — DU 20 FEVRIER AU 20 MARS

Sur le plan sentimental, même si vous êtes tiraillé par des impulsions contradictoires, veillez à ce que vos sautes d'humeur ne rejaillissent pas sur la personne aimée. Au travail démontrez de la patience et de la bonne humeur. Quelque chose vous contrariera, mais vous ne saurez pas exactement quoi; mais vous ne vous y attarderez pas, pensez à des choses plus sérieuses.

170 COMMERCES À VENDRE

AUBAINE, salon de coiffure pour dames dans Ahuntsic. Prix $14,000. Soir 648-4060.

BELLE bijouterie/cadeau, toute équipée, très bon prix, avec ou sans stock, 688-6702.

BIJOUTERIE nouvellement rénovée, établie depuis 50 ans, avec ou sans inventaire. 522-4011.

BONNE occasion, fruiterie et charcuterie, 1600 pi car. dans centre d'achats. 668-8228, soir 388-4608.

BOUCHERIE-rotisserie, à St-Léonard, 376-4804 ou 322-9021

BOUCHERIE, tout équipée, 7853 Ontario est. Affaires possibles $3,000 par semaine. Prix $3500 comptant, $145 par semaine incluant loyer, capital, intérêts. (Bail 5 ans). Option possible 5 ans. Informations: 353-1188 après 17h.

BOUTIQUE cadeaux facile à opérer. Réduit pour vente rapide. $7000 plus inventaire. Roger: 331-6862.

BOUTIQUE de cadeaux et de sacs à main, à vendre ou à sous-louer, rue Laurier ouest. 277-6131, Claude.

BOUTIQUE tissus et accessoires de couture. 259-5992, soir 655-6921.

BOUTIQUE unisexe, rue Masson, équipement, stock $15,000, cause divorce, 721-6458 après 6h. 388-4135

BOUTIQUE unisexe, rue Masson, équipement, stock $15,000, cause divorce, 721-6458 après 6h. 388-4135

BOUTIQUE vêtements de dames dans centre d'achats, bonnes conditions, 843-8911, soir 733-5577.

BRASSERIE avec bâtisse, rive nord. P. Gadoua 381-8553.
EXCELSIOR COURTIER

BRASSERIE - TAVERNE établie depuis 15 ans, sans cuisine. Profit net $80,000. Comptant $80,000. Bâtisse disponible. 737-3188.

BRASSERIE, restaurant, même propriétaire 15 ans. 5½ jours. Prix exceptionnel. Farhat, 382-4330.
Le Permanent, crtr.M.L.S.

BROSSARD Milan Grande-Allée, bungalow commercial, idéal bureau ou petit commerce au détail. Gisèle Lalancette 465-9840, 658-6636.
IMM. ACTION CRTR

BUFFET à vendre (traiteur), établi depuis 40 ans, bonne clientèle, cause: âge, 351-0471.

CENTRE de pièces, vente et réparations, génératrice, souffleuse, scie à chaîne, hors-bord, tondeuse et pièces automobiles. Demandez Serge à 270-4194.

CHARCUTERIE, secteur C.D.N., bon prix, 731-6524, 655-8114.

CLUB DE GOLF, très beau 18 trous, 45m. de Montréal, avec Club House, restaurant, salle à manger, bar, piscine 16'x32'. Revenu $194,000. J. Campeau 281-1515, 468-0694.
TRUST GENERAL, COURTIER

COFFEE SHOP, édifice, 5 jours. Net $900. semaine. Requis $20,000. Mateus, 735-2488, Actif, crtr.

COMPAGNIE de fabrication de fenêtres et portes d'aluminium, stabilité depuis 10 ans, bonne clientèle, bien située. 324-8354.

DECORATION INTERIEURE, Plaza St-Hubert, comptant requis $5000. Après 5h: 430-4196.

DEPANNEUR licencié à vendre, bon chiffre d'affaires, 325-2598, 388-4954.

DEPANNEUR très bien établi depuis 1952, licencié, validation Loto, secteur très actif. Affaires $400,000, prix $60,000. 388-9081, 327-4616
JEAN DUFOUR COURTIER

DEPANNEURS
HOCHELAGA, affaires $425,000.
BROADWAY, affaires $700,000.
ROSEMONT, affaires $780,000.
IMMO QUEBEC, CRTR 276-7140

EPICERIE-boucherie, dans Ahuntsic, affaires $1,200,000. Ouvert 5 jours semaine, prix $150,000 plus inventaire. Vente privée. S.V.P. pas d'intermédiaire. 334-6451.

EPICERIE licenciée établie 40 ans, affaires $11,000 semaine, bâtisse disponible. P. Gadoua 381-8553.
EXCELSIOR COURTIER

EPICERIE-BOUCHERIE licenciée, dans la banlieue ouest de Montréal. Très bon prix. Renseignements 626-2466 après 6 heures.

FAST FOOD, hot dog steamés, Lasalle. Net $1,000. semaine. Tanguay, 735-2488, Actif, crtr.

FLEURISTE établi depuis 10 ans, très bon chiffre d'affaires, prix d'aubaine, véritable occasion d'affaires pour la Saint-Valentin. 259-6691.

GARAGE dans les Cantons de l'est, à vendre. 1-819-843-8767.

GARAGE débosselage peinture, avec "peint shop", $5,000. 661-1605, 687-8999, 336-5667.

ISABELLA
Instituts de Beauté
ESTHETIQUE-COIFFURE
FRANCHISES MAINTENANT DISPONIBLES
270-7241

LABORATOIRE de photo, professionnel et amateur, 672-7423.

LIBRAIRIE secteur commercial, bonne clientèle, 521-8445 p.m.

LIBRAIRIE sur artère commerciale à Montréal, livres, papeterie, en opération depuis 10 ans. 276-5829 après 18h.

MAGASIN très bien situé, coin de rue, face hôpital, pour buanderette, possibilité 12 laveuses, 6 sécheuses, comptoir de nettoyage à sec existant, à vendre ou associé, 495-8964.

MONTREAL: secteur de choix, bâtisse commerciale avec terrain stationnement 30,000 pi.ca. voisin polyvalente, complex sportif, station de métro. Idéal pour restaurant et salle de réception. Gilles Bergeron 353-9942, 253-3005.
TRUST GENERAL, COURTIER

MOTEL-HOTEL 12 unités, bar-salon avec bungalow, situé région de St-Jérôme. 1-438-8402.

PART A VENDRE. Bar-bistro très bien situé, très bons revenus. Après 15h 969-9878.

PATISSERIE bien située, consommation sur place, potentiel intéressant. Soir: 522-7887

PATISSERIE établie depuis plus de 50 ans, acheteur sérieux seulement, sans agent. Inf.: 354-7806 de 10h à 22h, demander M. Jean.

PATISSERIE, charcuterie, centre ville. Gros profit. Termes ouverts. Farhat, 382-4330.
Le Permanent, crtr.M.L.S.

PHARMACIE en province, affaires $550,000 franchise Uniprix. Ecrire à La Presse, ref. 4127, C.P. 6041, Succ.A, Montréal H3C 3E3.

QUINCAILLERIE et logement à Longueuil, 674-0923.

RESTAURANT français, 110 places, cause maladie, bien situé, maintenant et à l'avenir. Bail très intéressant. Offre raisonnable. Pour message: 842-7568.

RESTAURANT italien, banlieue ouest, propriétaire original après 20 ans, obligé retourner Europe. Prix sacrifice. 626-2316.

RESTAURANT à vendre, 90 milles sud de Montréal, excellent emplacement. Après 6 p.m. appeler à frais viré 1-819-564-2806.

RESTAURANT- salle à manger, licencié, St-Charles de Mandeville, informations 1-514-835-2225.

RESTAURANT snack bar, 6101 Henri Bourassa, $97,500. Imm. 80 Crtr, 464-4843.

RESTAURANT, Ahuntsic, 5 jours, 50 places. Après 6h: 722-7742.

RESTAURANT, terrasse 40 places, rue Monkland, cuisine française et bistro, très bien équipé, bon chiffre d'affaires, bail long terme, 598-8014.

ROSEMONT dépanneur $10,000 par semaine, secteur résidentiel. Gisèle Lalancette 465-9840, 658-6636.
IMM. ACTION CRTR

SALON coiffure, excellente clientèle établie, propriétaire quitte pays, 687-3400.

SALON d'esthétique-électrolyse, prix réduit, cause départ. 285-1736, 342-5652.

SALON D'ESTHETIQUE clientèle établie, sortie de métro, cause enfant. 526-9844.

SEMI COMMERCIAL, rue St-Hubert, 2 commerces 6x5½, 15% comptant. Revenu $66,420. Solde 10%. R.J. Neault, 692-9307, 382-4330.
Le Permanent, crtr.M.L.S.

ST-LEONARD super dépanneur, 3800 pi.ca. neuf, vente en progression, $10,000 semaine actuellement. Gisèle Lalancette 465-9840, 658-6636.
IMM. ACTION CRTR

STATION DE SERVICE
Avec garage 2 portes. Opérateur avec expérience seulement. 351-4612 jour.

SURPLUS D'ARMEE linge de travail et de sport, 3 années de profit. Vente raison âge. Résidence attachée. Pour renseignements: Victoriaville: 1-819-758-3728

TABAGIE, cadeaux, énorme, centre. Potentiel illimité. Termes ouverts. Farhat, 382-4330.
Le Permanent, crtr.M.L.S.

TABAGIE, 6 jours. Affaires $4,000 semaine. Prix $15,000. + inventaire. Strohl, 735-2488, Actif, crtr.

TERRAIN CAMPING, bord de rivière, 190 sites ombragés, piscine 30'x60', restaurant dépanneur, bon financement. Revenu $85,000. J. Campeau 281-1515, 468-0694.
TRUST GENERAL, COURTIER

VIEUX MONTREAL, brasserie, location stratégique. Prix demandé $300,000 avec bâtiment très bon état. 114, est St-Paul (près Place Jacques-Cartier). Pas d'agents. 663-7198

GALERIE D'AMUSEMENTS
STE-FOY
1105, Jean-Dequen
Ste-Foy (Québec)
Entre Place Laurier et Place Ste-Foy. Très bon chiffre d'affaires. 77 machines, dernière vogue. Casse-croûte. Demande $450,000
(418) 653-6827
après 6 heures
503229 - R 170

DISCOTHÈQUE À VENDRE
Secteur est
7,000 pi car., loyer très bas; possibilité de permis de boissons. Prix à discuter.
256-9628
entre midi et 5 h.
504568-R 170

LOCATION

180 ESPACES COMMERCIAUX, INDUSTRIELS À LOUER

A 70¢ pi et +, entrepôt garage 526-4421 soir 488-7584 481-7845

ANJOU, 4,000 à 20,000 pi.car., 20 pi de haut, système de gicleurs, bureaux à l'avant, plateforme de chargement, grand stationnement, 327-3400, soir 253-1861

AVENUE DU PARC, près Laurier, neuf, occupation immédiate, excellente visibilité. 382-1941.

AVONS vaste choix, tous prix. **Loge-Info, 495-2458. (Frais)**

BEAUBIEN, 3e avenue. Plus de 2,000 pi.carrés. Site recherché. Bon tous genres de commerces. Carole Gilbert, 254-4591.
Trust Hellenique Canadien

BROSSARD, boul. Taschereau, entre 2000 & 4500 pi car., endroit stratégique, avril 84, dans centre commercial 462-3771 G. Laplante.

C.D.N. bâtisse de 2 étages, 30x25', atelier en bas. Possibilité de bureau au 2e. Porte de garage 12'x9', $725. par mois. Contactez jour 735-4428, soir 669-7543.

CENTRE MARINA
(CENTRE COMMERCIAL)
pour dentistes, avocats, notaires, salon de coiffure etc. Location très avantageuse. Edifice de 238 appartements.
626-5155

DORVAL: 4,500 à 5,000 pi car. Bureau, entrepôt, manufacture. Courtier protégé. 932-3174.

EDIFICE 125 ouest Chabanel au coeur de l'industrie du vêtement, espaces commerciaux, industriels ou pour bureaux, 2,000 pi car. et plus. Occupation immédiate. 849-4185.

EMPLACEMENTS stratégiques disponibles, dans des centres commerciaux à: Laval, St-Laurent, St-Jean, Lachine, Baie d'Urfée et Cornwall Ontario. 931-7261.

EMPLACEMENTS stratégiques disponibles, dans des centres commerciaux à: Laval, St-Laurent, St-Jean, Lachine, Baie d'Urfée et Cornwall Ontario. 931-7261.

ESPACE COMMERCIAL à louer
IDEAL POUR PHARMACIE
Approx. 4,000 pi car. entrée sur (St-Jacques & Notre-Dame coin McGill). Pour inf: 284-0721

LAVAL, local 3,200 pi car, parc industriel, 669-1779, 687-4023.

LOCAL commercial à sous-louer, 725-9516 ou 722-3764.

LOCAL COMMERCIAL ou bureau, 3451 Fleury est, inf. 322-6988.

LOCAUX industriels et commerciaux disponibles de 1000 à 11,000 pi car. 472-1502 ou 430-6088.

LOCAUX, industriels et commerciaux. 5,000 à 30,000 pi. ca. Développement Métro, 387-2593.

LONGUEUIL, espace industriel et commercial 2,500 pi. car., bureau et mezzanine, $495/mois. 651-0891

LONGUEUIL: Centre d'achat, 600 pi car. Idéal pour boutique, salon, agence ou bureau. 679-7959.

PAPINEAU/SAUVE; 6,770 pi.carrés ou moins. Idéal pour manufacture ou petite imprimerie. Occupation 1er mars ou avant. Prix raisonnable. 739-2268.

PARC INDUSTRIEL Longueuil, à louer ensemble de 5,100 pi car. dont 2,800 bureaux et 2,300 entrepôt. 482-8371.

QUEBEC CENTRE-VILLE
Entrée et sortie sur boul. Laurentien. 4,000 à 24,000 pi. Stationnement. 275 Lee coin Dorchester.
ROGER BOILY: 418-529-4561

R.D.P., 3,600, 7,100 et 10,700 pi. car. 334-4582.

ST-MICHEL, à prix très raisonnable. 1,600, 4,200, 6,000 et 12,600 pi.carrs. Gicleurs, bureau, facilité de chargement. 648-9300 soir 733-8119.

VIEUX-MONTREAL: Touristique, face Port, 2,000'. 9h à 17h 878-3846.

500 PI. CAR. boul. des Laurentides, Vimont. 682-1733, 622-6850

182 COMMERCES À LOUER

ATELIER menuiserie, garage, 526-4421, soir 488-7584, 481-7845.

BOUTIQUE vêtements pour dames, à sous-louer dans centre d'achat, sur Ste-Catherine ouest. Bonnes conditions de bail. 845-5792.

184 ENTREPÔTS À LOUER, ENTREPOSAGE

A BAS PRIX entrepôt à louer pour meubles, boites vides à vendre. Pierre Panneton 937-9491.

LAVAL, Labelle/Samson, 4500' car., entrepôt/bureau. 685-2244.

LOCAL à louer pour entrepot, 1500' car., 274-0866.

LOCAL à louer pour entrepôt. Inf. 334-6610.

1000' à 25,000' accès chargement 526-4421 soir 488-7584 481-7845.

186 BUREAUX À LOUER

A DEUX PAS Place d'Armes, 300'et 750', dans Complexe typiquement Vieux Montréal. Bureaux de prestige qu'il faut voir. Grandes fenêtres Charles Dickens. 844-4427.

AHUNTSIC, au métro, 1,500 pi. car., modernes, chauffés, climatisés, éclairés, stationnement, idéal professionnels, occupation immédiate.382-9625.

AIR CONDITIONNE
STATIONNEMENT GRATUIT
2,000 pi. car. ou moins, subdivisé. Centre Boulevard, Pie IX et Jean-Talon. M. Lauzon, 721-8393.

AVONS petit bureau 2 pièces, loyer $150 par mois, coin Gouin et Laurentien, 335-2127.

AYEZ DU PRESTIGE
Louer une adresse + services, à partir de $40 par mois. 331-6199.

BEAUBIEN 6494, est, bureau professionnel, de 500 à 2500 pi, occupation immédiate, 321-3743.

BROSSARD, Boul. Taschereau, à partir de 1,000 pi.carrés. Idéal pour magasin ou bureau. 671-7213 ou 482-4941.

BUREAU de professionnel, édifice prestigieux, près du palais de justice, complètement rénové, climatisé, services de bureau optionnels, loyer compétitif. 842-4181.

BUREAU à louer, 3 pièces fermées et salles d'attente et de conférence à partager. Rue Sherbrooke près hôpital Notre-Dame, 527-2194.

BUREAUX, à des meilleurs prix dans plusieurs secteurs de la ville. Développement Métro, 387-2593.

Chateau Maisonneuve
4998 Ste-Catherine ouest coin Claremont & près métro Vendôme. De 500 à 10,000 pi., occupation immédiate.. Prix très raisonnable. 489-5727.

CARTIERVILLE; bureaux simples et doubles avec salles d'attente commune, 5809 Gouin ouest, 334-8641.

CENTRE-VILLE, espace à bureaux, sous-location, 5 bureaux et réception, plus cuisine. Pour renseignements, appeler 842-4114.

CENTRE-VILLE
PRES DU METRO GUY
Bureaux, 500 à 3500 pi car., occupation immédiate, loyers très raisonnables. 3465 Côte-des-Neiges ou appeler 651-8121.

CITE DU HAVRE
Sous-location 30 mois, 1,000 pi car. 2 bureaux privés. Salle de conférence + bureau usage général. Meubles, stationnement facile. Taux raisonnable. Service de secrétaire disponible. 866-3391.

CLINIQUE MEDICALE
LOCATION idéal. 7 étages consacrés à la médecine, entourée de 5 hôpitaux.
BUREAU ULTRA MODERNE
5885 Côte des Neiges
Tel: 733-7155

COMPLEXE DESJARDINS
TOUR SUD
7,000 pieds carrés
Bureaux aménagés, salle de bain privée, cuisinette.
LOYER EXCEPTIONNEL
Denis Perrault
866-4457
GAGNON
les immeubles Germain GAGNON et associés inc
170297-R 186

CLINIQUE MEDICALE bureau à louer, 387-2521, 668-9205.

COTE-DES-NEIGES
5757, DECELLES
A côté de l'Hôpital Ste-Justine et du Collège Brébeuf. Edifice moderne, stationnement intérieur.
Rez-de-chaussée - 757 pi car.
1er étage - 342 pi car.
2e étage - 2,380 pi car.
3e étage - 1,949 pi car.
4e étage - 430 pi car.
5e étage - 294 pi car.
Très raisonnable. 341-1375.

DE MAISONNEUVE EST, près Amherst, bureau, rez-de-chaussée, environ 430 pi car. 932-3174.

DE 200 à 1200 pi car., air climatisé, stationnement, boul Henri-Bourassa Ouest. 334-5520, soir 337-7033

ESPACE de bureau, possibilité de 1,000 à 2,000 pi car. rénové, stationnement, climatisé, chauffage-électricité inclus. Amherst & Lagauchetière est, 284-3580.

ESPACES A BUREAUX
TOUT COMPRIS
de $300 à $950 par mois
Occupation immédiate
- 4280 est Métropolitain
- 5960 est Jean-Talon
- 6020 est Jean-Talon
255-4441

FACE METRO CENTRAL BERRI-DE MONTIGNY
Rue Ste-Catherine, bureaux chauffés, éclairé, air climatisé, entretien compris, idéal pour professionnel. Lundi au vendredi de 9h à 4h: 288-8733

LAVAL espace de bureaux à louer, air climatisé, peut être divisé selon les besoins, loyer raisonnable. 688-7310, 735-7024.

LAVAL
Boul. St-Martin près le Corbusier. édifice à bureaux, chauffage et air climatisé électrique, espace de 570 à 3000 pi.ca. Loyer raisonnable. 844-6076.

LAVAL, Labelle-Samson, bureaux neufs, 800 à 5,000 pi.car. 685-2244

METRO ET PIE IX: Sherbrooke O, Dorchester, Westmount, super bas. M. Maio, 382-4330.
Le Permanent, crtr.M.L.S.

MONT-ROYAL près métro: 800, 1800ou 3500 pi car. Ascenseur. 376-6911.

PRES Galeries d'Anjou, bureaux neufs, air climatisé, pour professionnels, disponibles 400 à 2500 pi, immédiat, 354-5074, 354-5077.

PRESTIGE pour professionnel avec employés, meublé, tous services. Sherbrooke et St-Hubert. 849-3563

RUE SHERBROOKE (St-Denis), $170 à $250 mois. 384-5513, 287-1735.

SECTEUR Centre Ouest, 2 bureaux à louer près du métro Lionel-Groulx, 933-6583 ou 935-4182. 118,106 Canada Inc.

SHERBROOKE FACE METRO
500 & 2600', disponible maintenant. Prix très intéressant. 526-2744

SHERBROOKE-St-André près métro Sherbrooke, 1,395 pi. car., boiseries chêne, marquetterie, entièrement restaurés, quartier en plein essor. Idéal professionnels. 525-5535.

SOMERLED et Cavendish, nouveaux bureaux, air climatisé, occupation immédiate, espaces disponibles 500 pi car. et plus. Divisés de façon à répondre aux exigences des locataires. Prix raisonnable. 849-4185.

ST-DENIS coin Rachel, sous-location, 1,320 pi.car. ou 3,820 pi.car. près mtro, incluant tous les services. 389-8444

ST-LEONARD, Climatisé, moquette. A subdiviser selon exigences. Centre commercial. 327-3400, soir: 253-1861

STANLEY & SHERBROOKE
Edifice prestigieux, chauffage et air climatisé électrique, espace de 1000 à 9000 pi.ca. Loyer compétitif. 844-6076.

VERDUN
3901 BANNANTYNE
Bureaux modernes à $175 par mois. 341-1375.

801 est SHERBROOKE COIN ST-HUBERT
Près du métro, édifice moderne, système de sécurité, service d'entretien, stationnement intérieur, sudivision selon les besoins. 8,000 pi.car. par plancher. Possibilité de 30,000 pi.car. Aussi disponible espace commerciale 2,000 pi.car. ou rez-de-chaussée convenant pour société de fiducie, agence de voyages ou restaurant. 931-6481

8499 L'ACADIE, coin Liège. Près centre Rockland. Rez-de-chaussée 2,850 pi.carrs. Air climatisé. Occupation immédiate ou plus tard. 849-7061.

VENDRE N'EST PAS UN PROBLÈME AVEC LES PETITES ANNONCES
285-7111

OCCASION EXCEPTIONNELLE
à prix raisonnable
Bureaux modernes, climatisation, 3 étages, 20 000 pi.ca. par étage, possibilité de subdivision, fenêtres sur 4 côtés. $6.95 pi car.
Libre pour occupation immédiate

3750 est, boul. Métropolitain
Commission assurée aux courtiers
284-0331
Corporation J.S.M.
169699-R 186

PRÈS DU PALAIS DE JUSTICE
407, BOUL. ST-LAURENT
Professionnels économisez temps et argent
— Édifice de prestige avec stationnement intérieur.
— À deux pas du bureau d'enregistrement, de l'Hôtel de Ville et de la rue St-Jacques.
— de 1,000 à 4,000 pieds carrés par étage.
— Taux inférieur au prix du marché, incluant aménagement complet.
— Sortie du métro Palais des Congrès.
GAGNON
C. Tremblay
866-4457
Gagnon & Associés Courtier

188 MAGASINS À LOUER

A LOUER: rue St-Hubert, près Jean-Talon, 2,500 pi. car., avec sous-sol et garage, $850/mois. Demander Lina 274-5416.

A TRAVERS LA VILLE
MAGASINS A LOUER
Alexis-Nihon-Thimens
Henri-Bourassa et Clark
Hochelaga et Préfontaine
Concorde et Vanier,St.V.P.
Metropolitain et l'Acadie
Rockland et Beaumont
Henri-Bourassa O.et Bois de-Boulogne
Anjou et Bell, Chat.
Développement Métro, 387-2593

BEAU LOCAL pour restaurant, rue Ste-Catherine, 3,000 pc + sous-sol, $1,200. 522-4512 jour, 665-2023 soir.

FLEURY EST 1687, COIN GARNIER, PRES CENTRE D'ACHATS, 3,600 PIEDS, BETON ARME. IDEAL POUR RESTAURANT OU AUTRES COMMERCES. 274-6511, 744-6660.

LONGUEUIL, Chemin Chambly, magasin neuf, 2,000 pi car avec stationnement, $10 le pi car. Air climatisé. Appeler Mathias 674-1117 ou soir; 679-8987.

LONGUEUIL: 3,000 pi car. 985 Curé-Poirier ouest. 674-3435.

MAGASIN A LOUER
Dans centre d'achats bien établi.
341-4242

MONTREAL NORD, mail intérieur, 720 p.c., 976 p.c., 1150 p.c., idéal chaussure, vêtements pour hommes et dames, boutique de laine, video. 321-9676, 324-3222.

MTL NORD, 3,000 pi.car., 6135 Henri-Bourassa est près Lacordaire, idéal pour tous commerces. 322-8221

PAPINEAU et Beaubien, app 12x50, chauffé, $425 mois, 728-9450.

ROSEMERE, boul. Labelle, superbe location, voisin centre Mille-Iles et Woolco, 273-2840.

ST-DENIS & DULUTH, splendide local, rez-de-chaussée, $815 par mois. 484-6115 ou 845-1514

ST-HUBERT (PLAZA) 6628, entre St-Zotique et Beaubien. 1,556 pi car. stationnement, (excepté restaurant ou chaussures). 738-3660.

190 ON DEMANDE À LOUER

DAME seule cherche 3½-4½ dans Plateau Mt-Royal. Après 6h 527-6700

ENTREPOT DEMANDE
3 à 4,000 pi car.
Montréal.
Très propre.
Occupation 3 mois.
Produits alimentaires légers.
526-8807

LOUERAIS BAR / DISCO
dans Montréal ou alentour. Réal Gagnon: 467-1799.

MARCHANDISES ET SERVICES

202 MOBILIERS, ARTICLES DE MÉNAGE

A AUBAINE poêles, frigidaires, laveuses, sécheuses, lave-vaisselle, reconditionnés, avec garantie. Achetons comptant, 4260 Henri-Bourassa est. 321-7640.

ACHAT et vente meubles usagés. 271-7930. Loyer du Chômeur.

ARMOIRES MODULAIRES
En érable, usagées, en excellente condition. Pour plus de renseignements, 458-4671.

AUBAINE réfrigérateurs, poêles, lessiveuses, sécheuses. Achetons, vendons meubles usagés. S&D Réfrig. 270-3466, 7581 St-Hubert.

AVIS AUX CONSOMMATEURS
Meubles de manufacture à prix de gros. 351-7079. A. Tessier Ltée.

AVIS IMPORTANT! Les meubles, TV, lampes, tapis et équipement de restaurant de l'Hôtel Constellation, coin Peel et Sherbrooke doivent être liquidés. Le tout provient de 160 chambres. 849-2838, 731-7501, soir 486-5075.

BAHUT moderne noyer, 3 sections, finition impeccable, $275. 388-0736 soir.

BASSINETTE et bureau pour bébé, accessoires et lingerie, après 18h 252-1767.

BIBLIOTHEQUE moderne pour T.V. système son, bon prix, 845-5009

CA VAUT LE COUP
90 A 180 JOURS DE GARANTIE A 100%
Les appareils usagés les plus propres en ville. Poêles, réfrigérateurs, $95 plus. réfrigérateurs 2 portes $175, poêles au gaz $150, laveuses automatiques $175, sécheuses $125, mini laveuses $150, mini sécheuses $150. Congélateurs, lave-vaisselle. Livraison. Master Card. mise de côté acceptée jusqu'en février.
Faisons réparations d'appareils ménagers.
Ameublement Delorimier
6201 Delorimier
721-1239

DEPART: vaisselier, commode, vanité, rideaux, tapis. 326-1470

DIVAN-LIT frais rembourré $85. Hide-a-Bed usagé $85. 668-1381.

ELEMENTS MURAUX avec bar, table console, desserte, 2 boites de son le tout en teck, aubaine. 326-0658, 661-3451

ENSEMBLE de cuisine en bois, table ronde, 4 chaises, 667-6650

LAVEUSE, sécheuse, poêle, réfrigérateur, très bon état. 322-4968.

LIQUIDATION de meubles antiques, et articles divers, 279-5673.

LIT SIMPLE $85. Humidificateur automatique $55. 376-9078.

MEUBLES canadiens en frêne: chambre $1850, salon $1500, salle à dîner $750. 351-3618.

MEUBLES DE MANUFACTURE
Style futuriste moderne canadienartisanat 351-7079 A. Tessier Ltée.

MOBILIER de chambre en chêne massif neuf. 739-2965 après 5h pm.

MOBILIER salle manger victorien, lion sculpté, chêne. 484-6412

PETIT MEUBLE console, miroir, très propre, $200. Soir 353-6522

SALLE à manger 8 morceaux dont buffet, colonial, pin massif miel doré, état neuf, valeur $3000 pour $1500. Sofa et causeuse avec table, comme neuf, pin massif miel doré, valeur $2000 pour $1000. Même style que salle à manger. 621-8287

SET chambre espagnol $500. 1 chêne luxueux $850. 376-9078.

SET de salle à dîner, table, vaisseilier, buffet et 6 chaises, environ 60 ans. Après 19h30 au 279-9309.

SET DE salle à dîner, Roxton, 9 morceaux, comme neuf, payé $4500, pour $2500 Après 6h. 585-2727

SUPERBE bahut, cabinet-boisson, orme massif, couleur noyer, Provincial Canadien, $375. 727-7915.

TELE 20'' noir et blanc, lit bois naturel avec 3 tiroirs et matelas, mobilier cuisine table et chaises en bois, chaise en bois, divan-lit 1 place, bassinette, table à langer, table de téléphone en bois, commode, articles divers. Le tout parfaite condition. 354-6347.

204 APPAREILS ÉLECTROMÉNAGERS

CONGELATEUR Moffat 23 pi cu., très propre, $250, 388-5992.

CUISINIERE Kenmoore, 24 po, usage 4 ans, $200, neuf, 254-7917.

FOYER DES AUBAINES
Vente poêle, réfrigérateur, laveuse, sécheuse. Usagés. 6707 St-Laurent, 272-1127 ou 272-1128.

FRIGIDAIRES propane, excellente condition, 481-0328, 8h à 16h.

LAVEUSE à vaisselle Admiral, portative, très propre. 679-4927

LAVEUSE sécheuse compactes, neuves, en bon ordre. 622-5916.

LAVEUSE-SECHEUSE Westinghouse 77, laveuse doit être reconditionnée, couleur moisson, $225. 622-1234.

MINI-LAVEUSE automatique Hitachi, $250, 729-7225.

POELE et réfrigérateur, $75 les deux. Pointe St-Charles, 735-2838.

POELE A GAZ Entreprise, pilote électronique. Lessiveuse Inglis modèle "Superbe Plus" les deux 1 an d'usage. 387-5123

208 AUDIO-VISUEL, TÉLÉVISEURS, STÉRÉOS, RADIOS, PHOTO, CINÉ-CAMÉRAS

ACHAT - REPARATION
vidéo-cassette, T.V. couleur, toutes marques, estimation gratuite à domicile, 471-7497.

ACHAT TV couleur, toutes conditions, 256-9615.

CASSETTES VIDEO TDK super Avilyn, VHS T-120, $10.95, BETA L-750 $11.49. Escompte sur quantité. Aubaines Bélanger, 5221 A Bélanger, 721-1285. (Lundi fermé).

MAMIYA C-33 avec lentilles 105mm, 65mm grand angulaire, valise d'aluminium avec étui et parroflex. $575. Jour 464-3622, soir 598-8715.

MIXEUR Telec $180. 484-8761.

NIKON F3HP, 50mm, 1.4, moteur M-D4 + sac et filtre. $1250. 271-9696

NOUS achetons TV couleur toutes conditions. Ekudes TV, 340-1762.

PAIRE de Warfedale TSR 110-2, neuves, $1,375 pour $700. 692-9896.

SYSTEME de son Sansui, A80, 65 watts RMS, tuner T80 digital, tape, SC 1330, equalizer GE 206, 200 disques rock, 514-772-5156 soir.

T D K, S.A. 90, $3. T-120 - $10.50, avec ce coupon. Stéréo U.F.O. 2121 Ste-Catherine ouest, 932-6418.

TANNOY CLASSIC neufs, valeur $5,000 pour $2,700. 684-4850.

210 INSTRUMENTS DE MUSIQUE

A LIQUIDER 2500 instruments
Centre de Liquidation Musical
1250 Ontario est. 527-8287 (visa)

ACHETE pianos. Bouthillier Musique 722-8741, 725-6338.

ACHETE-VEND, accorde et répare tous les pianos. 684-3609

CONSERVATOIRE DE MUSIQUE DU QUEBEC (INSTITUTION PRIVEE)
Pianos neufs et d'occasion à compter de $695. Garantie de 2 ans sur tout achat de pianos d'occasion. Pour service personnalisé, prière de téléphoner au 695-0345 entre 11h et 21h.

COURS d'accordéon, débutants ou avancés, 729-7006.

ENSEMBLE de drums Slingerland, avec cymbales, très bonne condition, bon marché, 933-3028.

ORGUE Lowrey 2 claviers, avec rythme, $2,400, 274-3711 soir.

PIANO à queue Willis, 4'10'', noir mat, banc, $2,900. 761-4238.

PIANO LESAGE, 42"
Vente $2,595 jusqu'au 31 jan. HERITAGE, 688-3080, 663-9461

PIANO Pochard 1896, 57'' haut; reconditionné, en noyer frisé, $1500, 468-7488

PIANOS
LIQUIDATION PIANOS USAGES
A PARTIR DE $450
GROS ET DETAIL
LE PLUS VASTE CHOIX A MONTREAL
R. BOUTHILLIER MUSIQUE
3338 BELAIR
722-8741

SAXOPHONE professionnel Selmer, Mark VII, parfaite condition, comme neuf, 382-0831.

SAXOPHONES allemands B & S, régulièrement $1295 en vente à $650, 879-1118 ou 695-0345.

214 VÊTEMENTS

ROBE de mariée, en dentelle, voile cathédrale, grandeur 9-10, prix raisonnable, 334-2106

216 FOURRURE

AUBAINE! manufacturier, Rat Musqué $475. Oppossum $500. Chat sauvage, $550. Renard bleu $875. Comparez qualité, style. 845-9533.

CHAT SAUVAGE
peaux allongées, manteau et chapeau, 12 ans, $1,200. 272-7495.

COSTUME de swakara, modèle exclusif, 14-16, presque neuf, entre 5h et 8h pm: 270-1852.

MANTEAU chat sauvage 8 ans, modèle couturier, valeur $4,500 pour $2,200. 648-4060 soir.

MANTEAU chat sauvage dame 10-12 ans, vente cause décès, $1,500. Après 6h, 488-7440.

MANTEAU vison croisé, très bon état, 12 ans, payé $2,500 pour $1,500. 728-3441 entre 9h et 15h seulement.

MANTEAU Coyotte presque neuf, 11-12 ans, $1500. 622-7259

TRES BEAU MANTEAU de loup, gr. 7-8, 47'' de long. $650. 625-1660 ou 747-9985.

217 LE COIN DU VIDÉO ET DE L'ORDINATEUR

A LOUER
Commodore, Apple, IBM, heure, semaine, mois. Ordiloc 284-3224.

ABSOLUMENT besoin cassetteset jeux vidéo, Atari, Coleco, Int II, 521-3095.

APPLE II Compatible, $7000 de programmes, équipement complet pour $2400. Soir Serge 435-0812.

APPLE, IBM PC, CPM compatible, Microbit, 663-2592.

COMMODORE 64K, lecteur disquette datasette, prix raisonnable, particulier, 271-4339 Rasic.

COMPATIBLE APPLE 64K, club (1000) logiciel, périphérique, 255-3799 ou 253-7999.

DISQUETTES 5 1/4 po S.F.D.D. Boîte de 10. Verbatim 3M. 585-1223.

IMPRIMANTE Okidata 83 charriot 15'' 120 CPS, presque neuf, $750, 669-6872.

LOCATION DE COMMODORE
Jeux, ordinateurs, logiciels, traitement de texte français, jour, semaine, mois, dépôt requis. Aussi spécial VIC-20 et Datassette $165, Commodore-64 $350.95, lecteur $346. 526-4582. A.B.Y.L. Elect.

LOGICIELS en tout genre pour Apple. Particulier. 665-1607.

LOGITIEL (programme) de grand livre, compte à recevoir et à payer, paye des employés, de très grande qualité et en français, prix abordable, pour votre TRS 80 modèle II, III, IV et XII. 765-0576.

MOSTEK système d'exploitation, CP/M, 64K, 2 disques 8 po, RS232, STD bus, 376-8064.

ORDINATEURS 100% compatibles Apple II, à partir de $499. Offrons cours de Basic. 663-4429
ORDINATEURS LAVAL

ORDINATEURS Columbia, disque dur Floppy 12MB et portatif versatile avec 14 programmes logiciel gratuit, à prix abordable. Appeler KSR, division de Keypunch Services, 937-6124.

PROGRAMMEUR de micro, cherche contrats. Pierre: 725-2598.

220 LE COIN DU JARDINAGE, BOIS DE FOYER

BOIS DE FOYER, érable, merisier. 769-9139.

EXPERT pour enlever ou tailler les arbres, appelez Bob: 636-1268.

222 ANIMAUX

BOUVIERS DES FLANDRES
418-873-4638

BOXER, femelle, 9 mois, $250. Tel. 474-4793.

BRAQUE allemand 7 mois, $100, 679-1811.

CENTRE DE COORDINATION
Pour chiens et chats. Référence d'éleveurs particuliers pour les différentes races. 388-7933.

CHATTE Hymalayen 1½ ans, vaccinée, $150. 271-1464.

CHATTE Persan 2 ans, bleu crème, championne, très belle, enregistrée CCA et CFA, $200; aussi chatte Himalayen Seal Point, dégriffée, opérée, 3 ans, enregistrée CCA et CFA, $150. 324-6860

CHEVAUX ARABES excellente qualité, 514-427-2940.

CHIENS variés $50 et plus, chatons persans et autres. 652-2301.

CHIOT COLLIE, femelle, enregistrée. Femelle adulte. 477-5871.

CHIOTS berger allemand, 3 mois, enregistrés, garantie, 1-754-4247.

COLLIE Lassie pure race, chiots vaccinés, $185. 256-7997.

CONSULTATION CANINE M.C
POUR TOUTES RACES
Vente, pré-dressage $20.
Dressage complet $100.
H.P. Brunette. 274-8640

DOBERMAN (7), brun, bleu ou noir & tan, 2 mois, enregistrés, propres, $250. 521-3062.

EPAGNEULS (8), 2 mois, blonds, vaccinés, propres, 521-3062.

LABRADOR noirs, bébés, pure race, vaccinés, garantie, 653-5725.

LHASA APSO enregistré, vacciné, femelle, 6 mois, propre, aubaine $215, 465-7324, 326-0793.

POMERANIEN 2 ans, papillon 5 mois, mâles, bon marché. 463-2718

SIAMOIS chatons adorables, pédigré, qualité exposition, 352-3242.

224 COLLECTIONS MONNAIE, TIMBRES

ACHAT, vente de timbres et monnaies, 656-7756 sur rendez-vous.

225 ANTIQUITÉS, OEUVRES D'ART, ARTISANAT

A BAS compte, décapage, finition, travail soigné, 326-1996.

ABSOLUMENT veut acheter des horloges et des montres antiques. 488-3017.

ACHETERAIS: Louis Icart, tableaux, statues, marbre, argent, bijoux, meubles antiques. Paye bon prix. R. Aaron 342-2500, 935-3600.

ANTIQUITES de succession, buffets, table, chaise, fauteuil, armoire, bibliothèque, secrétaire, etc. 457-6462.

AVONS en magasin, assortiments de meubles, lustres, piano automatique, etc. 272-4061, 5806, St-Hubert près Rosemont.

CHAMBRE en noyer massif, superbe, impeccable. Aussi buffet $225. particulier, 323-3933.

ENSEMBLE de salon Kroehler des années 20, 3 morceaux, chêne massif. Prix à discuter. 667-3875.

ICONES russes et byzantines, horloge grand-père, tapis. 735-0479, 933-7481.

MOBILIER salon artisanal 3 morceaux, acheté du Bahutier, $1,200, 254-5984.

PUPITRE, tables, armoires, berceau, commodes, autres, 445-0193.

SALLE A MANGER Queen Anne, buffet, vaisselier, table, 6 chaises, $2,500. 692-6887.

226 MARCHANDISES DIVERSES

AUBAINE chauffe-eau ,50 gallons, à l'huile, 526-4421 soir 481-7845.

AUBAINE, télé-couleur 26 po, table salon Vilas, rideaux, accesoires de bébé, déménagement. 332-0297 après 19h30.

CATALOGNES multi color, lits double, lits simple. 526-6427

FOUR de céramique, tour Shimpo ainsi que plusieurs articles pour la poterie à vendre, 489-1326 après 18h.

LIQUIDATION: Papiers peints $2 à $15 rouleau double. Photo-murale. M. Pand'Mur enrg. 667-1040.

LOTS divers, cadeaux et jouets. Venez faire une offre. Environ $3,000 détail. Dirk 694-6355.

MAQUETTE piste de course AFX, 76 pi, valeur $3,000 pour $1,000. Heure des repas: 819-375-7359.

SURPLUS de marchandises, nous achetons et vendons. Marsco Surplus, 10233 Côte de Liesse. 631-2461.

TOUR d'horloger, un petit tour à fer Unimat SL, 653-8126.

TOUR de potier type Pierre Legault, aussi violon usagé, 472-4041.

TRAIN électrique Lionel, collection à vendre. Après 18h; Richard, 655-3317.

228 ON DEMANDE À ACHETER

ACHAT AU COMPTANT
Meubles usagés et antiques, échange. VGC Inc. 735-4286.

ACHETE livres usagés. La Bouquinerie St-Denis, 3770 St-Denis, Mtl.

ACHETERAIS petit chien tout blanc, 674-4578

ACHETERAIS, livres usagés et Playboy en bon état, 667-6730.

ACHETONS bijoux, bagues en or; pour valeur or usagé. Pomponnette.. 256 est Ste-Catherine. 288-3628

ACHETONS ivoire, Le Nautilus, 4840 St-Denis, 849-7409.

ACHETONS meubles et appareils électroménagers, meilleurs prix, M. Guy, 527-6422.

BON PRIX, achèterais vieil or, argent, ivoire, bijoux, pierres précieuses. Entre 10h et 15h 270-9691.

CARTES de baseball, de Pete Rose 1963 à 1970. Après 15h30 656-2647.

MILITAIRE achèterais médailles épées uniformes. Soir 694-5361.

ON DEMANDE à acheter vaisselle de restaurant. 374-3006, 725-6174.

230 ENTRETIEN DE LA MAISON

HOMME ferait ménage et entretien de maison ou app. dans OUtremont et Carré St-Louis. Inf. Brian 271-3492.

LAVAGE de murs et plafonds, tapis, vitres et peinture, à prix modique, 491-0749, 472-2219.

PEINTURE à bas prix $6 l'heure. 259-0362.

PEINTURE soignée, tapisserie, plâtre, gyproc. 524-8089.

PLANCHER: sablage, finition. Economisez, 270-5868 M. Nadon

233 MAÎTRES ÉLECTRICIENS

ELECTRICIEN à votre service pour faire tous travaux électriques, jour 655-2610, soir 679-3893.

236 GARDERIES

A TOUTES les mamans, avec nouveau-né, j'aimerais garder votre nouveau poupon à la semaine. Prix demandé: fournir les couches et le lait. 933-0511.

GARDERAIS enfants de 3 à 10 ans, à la journée ou semaine. 389-2397

238 TRANSPORT, DÉMÉNAGEMENT

A à Z déménagement, $10 et plus l'heure. 625-3128.

A BAS prix. Pierre Panneton. Déménageur Affilié. Estimation gratuite, boites vides 937-9491.

A BAS prix, A.J. Déménagement, assurance, 524-7953.

êtes-vous observateur?

Ces deux dessins de LA PLACE sont en apparence identiques. En réalité, il y a entre eux HUIT petites différences.

VOIR SOLUTION À LA FIN DES ANNONCES CLASSÉES

RÉPONSE À VOS QUESTIONS

Si vous recherchez la réponse à un problème se rapportant à l'astrologie, il suffit d'écrire à VOTRE HOROSCOPE, La Presse, 7, rue Saint-Jacques, Montréal H2Y 1K9

QUESTION — Je suis Balance ascendant Lion. Etant né le 12 octobre 1940, à 12h12 de la nuit. Y a-t-il pour 83 des voyages, des amours et au moins un emploi à l'horizon, s.v.p. mes chiffres chanceux. Merci.

RÉPONSE— Pour ce qui est de la découverte d'un emploi, cela peut aller au début d'octobre si vous parlez d'un emploi stable, selon les indications perçues dans votre tracé astral. Les amours seront passagères, vous ferez des conquêtes intéressantes mais changeantes, ce qui n'aura pas du tout l'air de vous déplaire. Vous pouvez effectuer un voyage au loin dans un avenir un peu éloigné, c'est-à-dire en février prochain. Vous voyagerez en groupe ou du moins en compagnie de quelques personnes. Vos chiffres chanceux: 5-9-12-18-22-36. Novembre est un mois qui vous est favorable aux gains dans les jeux de hasard.

* * *

QUESTION — Je suis née à Montréal, le 2 février 1902, vers les 3h de la nuit. J'aimerais connaître mes jours et chiffres chanceux, mon ascendant, et mes meilleurs signes d'entente, aussi savoir ce que me réserve l'avenir côté amour. Je m'ennuie et pleure, je suis si seule et en très bonne santé, je sors tous les jours. Merci.

RÉPONSE— Ascendant: Sagittaire. Jours chanceux: dimanche-samedi. Chiffres: 2-7-11-20-25-29. Signes d'entente: Balance-Bélier. Vous aurez de la difficulté à être vraiment réaliste sur le plan sentimental au cours des prochains mois, et vous rêverez tout haut à ce que vous souhaiteriez voir se réaliser. Ce ne sera peut-être pas à tort car une relation basée d'abord sur l'amitié peut prendre une tournure plus tendre dans les prochaines semaines. Séchez vos larmes et remerciez le ciel d'avoir une aussi bonne santé qui vous permet de sortir tous les jours ce qui devrait vous aider à parer à tout ennui.

* * *

QUESTION — Je lis votre courrier tous les jours et je le trouve passionnant. Je suis née le 24 novembre 1952, à 5h a.m., mon copain est né le 24 mai 1957, que me réserve l'avenir à tous les points de vue et en ce qui a trait à notre union. Je vous remercie à l'avance.

RÉPONSE— Vous n'aurez pas envie de vous compliquer l'existence au cours des mois à venir, et vous verrez les choses plutôt d'un bon oeil, même ce qui ne fait pas votre affaire. Dans votre vie sociale aussi bien qu'au travail vous pouvez inspirer des sympathies spontanées qui ne seront pas tout à fait platoniques chez les personnes du sexe opposé, mais cela ne risque pas pourtant de venir perturber vos amours du moment qui demeureront sincères autant d'un côté comme de l'autre. Votre union ne devrait pas tarder avec ce copain du 24 mai, l'année en cours offrant des indices favorables sur le plan astral, à un tel événement.

Financièrement, vous connaîtrez une année intéressante disent vos planètes et vous pouvez vous attacher à la réalisation d'un projet qui vous tient à coeur et susceptible de vous rapporter rapidement. Ce projet peut-être en rapport avec le développement chez-vous d'un talent artistique qui vous permettrait de créer des objets de valeur. A la santé, ajoutons que votre flair vous permettra de détecter le bon moment de vous arrêter pour refaire le plein d'énergie. Surveillez votre alimentation et tout ira bien.

238 TRANSPORT DÉMÉNAGEMENT

A BAS PRIX DEMENAGEMENT Bien-Etre accepté, entreposage, estimé gratuit, 351-2560.

A BAS PRIX, petit déménagement, 24 heures, 7 jours. 381-5438.

A BAS PRIX, déménagements de tous genres, assurances. 374-2559.

A MEILLEUR prix, petits déménagements, livraisons, 327-4594.

DEMENAGEMENTS petits ou gros, raisonnable. 634-0649, 637-7708

DEMENAGEMENT bas prix, assurance, estimation. 374-5442

DEMENAGEMENT à bas prix. 722-3805.

GILLES JODOIN Transport Inc. Assurances complètes, 253-4374.

PETIT DEMENAGEMENT, Minimum $45. Appelez Jacques 634-7511.

PRENDRAIS légers déménagements, 721-4257.

PRENDRAIS DEMENAGEMENT A BAS PRIX. 727-3023

240 ESTHÉTIQUE

SPECIAL: Janvier-février, cours privé, culture d'ongles, en porcelaine, acrylique, acétate (bout d'ongles) Inf: Sylvie 849-6249

242 SERVICES DIVERS

COMPTABILITE à domicile, tenue de livres complète, états financiers inclus, 20 ans d'expérience. 471-1665.

RAMASSONS gratuitement poêles, réfrigérateurs, laveuses, sécheuses, bureaux, lits, tout ce que vous n'avez plus besoin. Contacter André, 276-8133.

SI VOUS AVEZ des documents à faire dactylographier, 284-9103

251 MACHINERIE

ACHETERAIS tablettes, étagères pour palettes, équipement d'entrepôt. 464-7678.

BANC de scie Rockwell 10 po, scie a ruban Rockwell Delta, 691-7656.

ETAGERES pour pallettes, chariots d'entrepôt, convoyeurs, tablettes, casiers, etc. Sidco, 254-7117

POMPE à béton Pumpit 75 verge cube à vendre, en excellent état. Machine à béton projetée. Echafaudage. 325-5023.

SABLEUSE à barils jumelés 48" de large, en parfaite condition, tapis neuf, prix $9,500 non négociable, après 5h à 819-228-9295.

253 MATÉRIAUX DE CONSTRUCTION, MATIÈRES PREMIÈRES

ATTENTION contracteurs. Grosse quantité cadres de porte en métal "Kwik-Fit", 9.50$ chacun. 613-443-2089. Playtime Pools Ltd.

MANUFACTURIER G.I.T. ALUMINIUM: SURPLUS: Fenêtres d'aluminium fixes $7, fenêtres intérieures $10, portes 2"-$89, porte-patio thermos. 387-7381.

PORTE miroir 4' $149. Porte chambre léger défaut $6 à $10. Puit de lumière thermo 28X28 $169. Porte acier isolée bon prix. Porte intérieur pin noueux 24"-$99, 36"-$109. 761-7895, 769-1725 ou 255-6868.

255 EFFETS DE BUREAU, MAGASINS, RESTAURANTS

A BEAU comptoirs vitrés $200. tablettes de bois non peints pour tous genres de commerce. 524-3122

A VENDRE ou à louer, caisses enregistreuses usagées, de tous modèles, aussi 2 caisses électroniques usagées. 527-2000, Royal Cash.

ACHAT-VENTE équipement restaurant, hôtel, bar, chaises, tables, usagées, neuves. Allimex Inc., 524-1139.

ACHAT VENTE ECHANGE Equipement de restaurant Richard Bertrand Inc / 727-3777

ACHETE OU VEND équipements de restaurants, épiceries M.P. 7599 Boul. St-Laurent. 276-3245

ATTENTION! Bazinet Inc. vous offre équipement complet pour votre comptoir de crème glacée. Machines crème molle et slush Taylor, machines Taylor pour faire la crème glacée dure, sur place. (514) 735-3627.

AUBAINE 50% de rabais; fenêtres, portes, unités scellées. Vitrerie St-Michel Inc. 727-2843.

CAISSES ENREGISTREUSES Electronique mécanique. Location-achat-échange. Semaine-mois-année. Neuves ou usagées. Garantie 100%. CAISSE ENR. METRO LTEE 374-0800

COMPTOIRS bijouterie, moderne, état neuf, vanité, fond de comptoir pour bagues, 691-7459.

EQUIPEMENT de cuisine pour restaurant comprenant frigidaire, chambre froide, four à gaz, tables, machine à laver la vaisselle, 400 chaises métalliques, 20 tables rondes, etc... En très bon état. Téléphonez entre 7h a.m. et 8h p.m. à 695-1404.

EXPRESSO Cymbali automatique, $1000. 678-1209, 842-2808.

FRIGIDAIRE commercial, tout acier inoxydable, comprenant 16 portes vitrées, comme neuf, idéal pour brasserie, faut voir, congélateur couché 8 pi, 3 portes coulissantes, $1,000, étagères à cadeaux, en modules ajustables, 19 pi, $400, 655-9741.

IBM SELECTRIC II $450, Olympia électrique $145, Olivetti Lexicon à boule avec correcteur $325, 430-5400.

MOBILIER de bureau neuf et d'occasion. Marchand. 878-3921.

PHOTOCOPIEUR Selex-1100 LD, tirage multiple 1 à 99 copies, imprime sur papier ordinaire 8½x11x14, $1200 à discuter, 277-7211.

PHOTOCOPIEUR modèle Xeros 3103, balance de bail 24 mois à $116 par mois, 687-4162.

RODRIGUE EBENISTERIE ENRG. Rénovation de bar-salon, brasserie et restaurant, fournissons équipement. 270-2266.

SOLDE DE DACTYLO $50 et plus, dactylo de bureau usagée, 2227 est Bélanger, 729-4111.

257 IMPRIMERIE

CAMERA Brown Admiral 31x31, avec lampes Pulse Xenon et 2 lentilles. Lavabo température contrôlée + unité inspection films. 3 tables lumineuses 40x60-30x40. Processor Pako 24". 4 bureaux exécutifs. 1 photocopieur Olivetti. Après 4h 524-4945, demandez Despatie.

DEMANDE fonte de caractères de brass, entre 12 et 24 points. Jules: 588-4917.

ON DEMANDE table lumineuse, table contact, guillotine, 467-4500.

261 ENTRETIEN, RÉPARATIONS

A BAS COMPTE: menuiserie, gyproc, rénovation générale, spécialité feu. 478-4070

A BON PRIX ferais tous genres de travaux, peinture-rénovation. Claude, 525-3893.

A PRIX MODIQUE, céramique, plâtre, rénovations complètes, salle de bain et cuisine, 653-3880.

AI SPECIALITES plâtre, peinture, joints, gyproc, stucco, 722-8364.

ARMOIRE CUISINE, escalier, rampe, porte, rénovation. 353-2543.

AUBAINE rénovation générale, sous-sol, chambre-bain, cuisine, etc. 25 ans d'expérience, 325-4987

DANIEL, TIREUR DE JOINTS, PLATRIER, 698-0806.

DECORATION-RENOVATION sous-sol, salle de bain, solarium, cuisine, ligne complète de décoration. Estimation gratuite. 727-7844.

MENUISIER, ouvrage général, estimation gratuite, 365-4700.

MENUISIER, réparations générales, peinture, démolition, 523-4155.

NOUS FAISONS peinture-démolition, rénovation-tapisserie-gyproc. Très bas prix, 324-9646, 728-4630.

PLATRIER expérimenté, bas prix. Joints, gyproc, stucco, 253-9660.

POSE et réparation de tapis. Jean-Pierre 669-6657

POSE DE GYPROC, joints, peinture, menuiserie, 277-5220.

261 ENTRETIEN, RÉPARATIONS

RENOVATION, réparation générale, menuiserie, toiture, aluminium, plomberie. 622-6754.

RENOVATIONS menuiserie, améliorations de tous genres. Intérieur, extérieur. 332-5686, 495-8114.

REPARATION de plâtre, finition gratuite, peinture de tous genres, démolition intérieure, 598-5755.

REPARATIONS et décapage de meubles anciens. Demandez Hubert, jour 843-6858.

SPECIALISTE en maçonnerie, briques, blocs pierres, foyer & réparations. 688-2502

OFFRES D'EMPLOIS

304 POSTES CADRES ET PROFESSIONNELS

DESIGNER d'intérieur demandé, 2 à 3 ans d'expérience. Pour rendez-vous communiquez au 381-6251.

307 SANTÉ, SERVICES COMMUNAUTAIRES, ÉDUCATION

ASSISTANTE dentaire demandée avec expérience, temps plein, bilingue, centre-ville, 845-0745.

CUISINIERE(IER) demandé(e) temps partiel pour garderie. Expérience ou références. Faire parvenir curriculum vitae à: La Garderie la Maison des Fons-Fons Inc., 6468 Beaubien est, Mtl H1M 1A9.

HYGIENISTE dentaire demandé(e) pour position temps partiel ou temps plein, 376-4488

ON DEMANDE immédiatement des professeurs de musique, bilingues, dans les disciplines suivantes: flûte traversière, saxophone et clarinette. 695-0345 879-1118

PROFESSEURS UNIVERSITAIRES (langue arabe) demandés pour travailler en Arabie Saoudite. Inf.: 388-6942.

PUERICULTRICE ou monitrice(eur) avec minimum 3 ans d'expérience en garderie, enfants 0 à 30 mois. Faire parvenir curriculum vitae à: LA PRESSE, REF 4221 C.P. 6041, SUCC A MONTREAL H3C 3E3

RECEPTIONNISTE-ASSISTANTE Bureau dentiste, temps partiel. Bilingue. Expérience préférable. Secteur Côte-des-Neiges. 733-0970

TEMPS PARTIEL, 2 heures, direction du pensionnat, cherche animatrice récréologue. Aptitudes en arts plastiques, sportive. Horaire 5h30 à 8h30, du lundi au jeudi. 495-2581.

310 BUREAUX

ABSOLUMENT besoin téléphoniste pour sollicitation. Salaire horaire. 748-6383, 748-7361.

ASSISTANT(E)-ADMINISTRATIF(VE) CENTRE-VILLE Organisme à caractère corporatif, requiert une personne dynamique, possédant de l'entregent et une présentation impeccable. En plus du travail habituel de secrétariat, le la titulaire sera appelé(e) à prendre en main la préparation et la mise à jour de banques de données et également certaines responsabilités administratives. Veuillez faire parvenir votre curriculum vitae à l'attention de: M. R. Ross, 770, Sherbrooke ouest, suite 530, Montréal, Québec H3A-1G1.

BUREAU D'IMMOBILIER, secrétaire bilingue avec expérience, sténo, dictaphone, connaissance tenue de libres. Bon salaire. Confidentiel. M.Gagnon, 866-4457; soir: 334-5804

COMMIS DE BUREAU avec dactylo bilingue, $200 par semaine, à Ville St-Laurent, 744-4944.

COMMIS DE BUREAU
Commis junior à la classification, connaissance de l'anglais un atout. Avantages sociaux. Prendre rendez-vous en appelant
Yvon Allard
341-5500
PIERRE DESMARAIS INC.
6125 Côte-de-Liesse
Ville St-Laurent

COMPTABLE avec expérience, 5 ans, pour assumer responsabilité livres, 4 compagnies, travail centre-ville, bonne rémunération, tél. 288-3247.

COMPTABLE bilingue, balance de vérification, rapports financiers, analyse, environnement, informatisé et manuel, dactylo, travail général de bureau. Ecrire à: La Presse, réf. 4255, C.P. 6041 Succ A, Mtl. H3C 3E3.

COMPTABLE
Avec expérience en prix de revient pour industrie à St-Eustache. Connaissance de l'anglais nécessaire. Faire parvenir curriculum vitae à: Chadoff, Perreault et Cie, 6555 Cote des Neiges, suite 240, Mtl H3S 2A6.

COMPTES A RECEVOIR
Commis de bureau, bilingue, possédant minimum 2 ans d'expérience et dactylographie, pour travail à St-Bruno. Ecrire à La Presse, réf. 4121, C.P. 6041, Succ. A, Mtl H3C 3E3.

CONTROLEUR
ETES-VOUS:
- BILINGUE avec expérience dans le domaine de l'importation nationale et de la fabrication.
- CAPABLE de préparer états financiers et budgets.
- FAMILIER avec ordinateur et prix coutant.
POUVEZ-VOUS:
- GERER le personnel dans les départements tel que: collection, comptes-recevables et opération d'ordinateur.
- ETRE autonome et veiller au bon fonctionnement de tous les aspects de la comptabilité de cette entreprise diversifiée.
VOULEZ-VOUS:
TRAVAILLER pour une compagnie privilégiée.
ALORS ECRIVEZ-MOI personnellement en détaillant vos qualifications.
B.P. 301, ST-LAMBERT
P.Q. J4T 3P8

DACTYLO
TEMPS PARTIEL
Expérience sur Olivetti ET-351 exigée. 527-2411.

GESTION L'AUBIER
Requiert les services d'un commis comptable d,expérience, pour un de ses clients. S.V.P. faire parvenir votre curriculum viate à: La Presse Ltée, référence 4246, C.P. 6041 succursale A, Mtl. Qué. H3C 3E3.

Impôt Rapide
Emploi à temps plein ou partiel, expérience non requise, 125 postes ouverts, 353-1880.

LABORATOIRE D'OPTIQUE, sur la Rive-Sud, étant en pleine expansion, avons besoin d'une préposée aux commandes, avec expérience. 679-2330.

PÉPIN LÉTOURNEAU & ASSOCIÉS
SECRÉTAIRE JURIDIQUE
Étude légale recherche secrétaire possédant:
- Au moins 4 années d'expérience en droit civil-litigieux.
- Excellente maîtrise du français et bonne maîtrise de l'anglais
- Dactylo, dictaphone et sténographie française.
Un salaire compétitif et d'excellents bénéfices marginaux sont offerts.
Envoyez c.v. à:
Claude Francoeur
500, Place d'Armes, suite 2200
Mtl, Qué. H2Y 3S3
504280-R 310

310 BUREAUX

NOTAIRE
Secrétaire avec expérience, demandée pour bureau de notaire, à St-Léonard. 325-7065.

ORDINATEUR
Personne bilingue requise pour entrer des documents sur écran cathodique IBM. Expérience minimum 2 ans. Aucune programmation nécessitée. Travail permanent. Appelez Albert Couture, 744-6751.

PREPARATEUR de déclarations d'impôts, à temps plein ou partiel. Commission intéressante. Auto et expérience. 725-8867.

RECEPTIONNISTE
Bilingue. Dactylo, minimum 60 mots/minute. Bonne grammaire.Belle présentation. Coin parc Jarry. 274-2521.

RECHERCHE personne sérieuse, stable, bilingue avec dactylo. 849-5784.

SECRETAIRE légale bilingue avec expérience requise, 845-2143 Me Irwin Schnalberg.

SECRETAIRE
possédant expérience légale. L'emploi pour une firme d'avocats ayant ses bureaux à la Place Victoria à Montréal. S.V.P. communiquez avec Mme Cunningham 878-4311.

SECRETAIRE
Avec expérience minimum 2 ans, rapide et précise. Travail sur machine de traitement de textes, dans le milieu juridique. Centre-ville. Bon salaire. 288-3247.

SECRETAIRE BILINGUE
3 jours par semaine. Sténo-dactylo dans les 2 langues. $6/l'heure. Pour rendez-vous: appeler entre 9h et 5h pm 932-5832.

SECRETAIRE DE BUREAU
Immédiatement pour magasin de meubles. Doit avoir expérience en tenue de livres. Travail heures de commerce. Bon salaire selon expérience et compétence. Pour interview, composez
255-7788

SECRETAIRE JURIDIQUE
Bilingue, expérience, requise, Côte-des-Neiges, 733-3669.

SECRETAIRE JURIDIQUE
La firme d'avocats Gross Pinsky requiert les services d'une secrétaire juridique ayant 3 ans d'expérience, très bonne grammaire française. Veuillez téléphoner à 934-1333, demandez M. Gross.

SECRETAIRE
Possédant expérience en droit du travail, sténo-dactylo bilingue, pour étude légale, au centre-ville, s.v.p. appelez F. Cousineau 288-9673.

SECRETAIRE, bilingue, avec expérience dans publicité, pas de sténo ou dicta, $16,000. Mme Malkby, Bureau de Placement Carrière, 1500 Stanley, chambre 221. 288-2823.

SECRETAIRE, courtier en valeurs. Jusqu'à $20,000. Adjoint(e) d'un cadre dynamique. Contact avec le public. Expérience en investissement. Bilinguisme. Mlle Richards. Le Service de Placement Carrière, 1500 Stanley, suite 221, 288-2821.

SECRETAIRE, travail général de bureau, sténo, bilingue, permanent, 331-4946.

SERVICE AUX CLIENTS
Manufacturier de meubles de Ville St-Laurent requiert les services d'une personne mature et parfaitement bilingue pour prendre charge du département de service. Expérience de travail de bureau et dactylo indispensables. M. Adler. 747-1171.

TEMPORAIRE MICOM
Compagnie située à Montréal-Ouest requiert les services d'un(e) bon(ne) dactylo bilingue, excellente grammaire, connaissance du Micom. Poste immédiat pour 8 semaines. Appeler:
ANDREE NANTEL
THOMSON-TREMBLAY
1253 McGill College
Suite 500, Montréal
(514) 861-9971

316 ASSURANCE

BUREAU DE COURTIERS
Recherche préposée à l'assurance auto-habitation (Courtier associé si possible). Expérience de 5 ans dans le domaine de la tarification. Dactylo.
S'adressez à: John Burrowes, 849-7757.

CARRIERE DE PRESTIGE avec compagnie d'assurance-vie. Formation plus salaire, plus commission et boni. Qualifications: Secondaire V, expérience dans la vente et voiture. Pour une entrevue confidentielle, contactez le directeur 382-1992

319 VENTE, COMMERCE

AGENT DE VOYAGES
Voyages Emeraude cherche agent de voyages avec clientèle. Se présenter au 1647 St-Hubert, (vis-à-vis bus Voyageur), 522-3022.

AGENTS demandés, clientèle fournie à Laval, salaire $270/semaine + boni, expérience du public et voiture sont nécessaires. Appeler 661-0261.

AVEC votre expérience de la vente, nous avons l'opportunité de votre vie + revenu illimité. Temps plein ou partiel, 271-2666.

BI-ENERGIE. Compagnie reconnue cherche représentant(e), de préférence avec expérience. Payons $400 par vente. 334-2063.

BI-ENERGIE, Compagnie en expansion recherche vendeurs(euses) expérimentés(es) $300 par vente, prospects fournis, attendons subventions. Yvon ou Robert. Les Promotions GMS. Ltee. 463-2558

BON(NE) VENDEUR(SE) 18-20 ans, pour visiter clientèle commerciale, $75-$100 par jour, véhicule fourni, produit exclusif, 382-1706.

CHERCHONS vendeuse d'expérience bilingue, temps complet. Mail Cavendish, 489-4774.

VEUILLEZ DICTER L'ANNONCE SVP

COMPAGNIE EN AFFAIRES depuis 25 ans. Représentants(es) professionnels(les) avec auto, ambitieux(ses), belle apparence. $40,000 par année. G. Gagné 721-7255.

DU A L'EXPANSION de notre département des ventes, nous recherchons 9 représentants pour carrière au sein de notre compagnie. Entrainement complet pour celui qui veut faire un revenu d'environ $30,000 par année. Pour rendez-vous 489-8471.

DEMANDE IMMEDIATEMENT
Personnel bilingue pour vente directe, important programme de promotion pour importante maison de nettoyage à sec de la région de Montréal. Emploi permanent à temps plein, 40% de commission payée chaque jour. Transport fourni. Se présenter au 1612 Lincoln, coin Guy ou appeler sur semaine 932-0393 pour rendez-vous.

DEMANDONS personnes pour vendre publicité, expérience non nécessaire, la personne devra être ambitieuse et aimer la compétition. Auto nécessaire. Salaire $20,000 à $50,000, première année. Possibilité d'avancement. Pour entrevue: 254-3531.

DISTRIBUTEUR de film vidéo est à la recherche d'un représentant bilingue avec expérience dans la vente d'ordinateurs, auto nécessaire. Pour plus de détails veuillez communiquer avec M. Clément Dufresne, 334-2820.

DISTRIBUTEUR de film vidéo situé à Ville St-Laurent est à la recherche d'un représentant bilingue, auto nécessaire. Veuillez contacter Clément Dufresne. 334-2820.

FAIRE PLUS de $1500 par semaine est plus facile que vous pensez. Capital requis $3,000 à $10,000 et plus. Territoires protégés garantis par inventaire. 465-5518.

FLORIDE
Vendez à travers la province des projets de propriétés, vacances. Recherche représentant(e)s, avancement rapide, possibilité $50,000 et +. 384-5296 ou écrire 10,256 Delorimier, Montréal. H2B 2H9.

GAGNEZ FACILEMENT $300 & +
Par semaine à temps partiel. Recherchons 10 personnes avant besoin de perdre du poids. 482-2556.

GROSSISTE en peinture et fourniture pour carrossier automobile recherche un(e) représentant(e) expérimenté(e). Clientèle établie un atout. Excellent programme de rémunération. Appeler après 6h ou fin de semaine: 694-2312

REPRESENTANT(E)
- compagnie d'envergure internationale.
- position permanente dans vente professionnelle.
- pas de porte en porte.
- revenu durant entraînement.
- promotion possible après 2 ans.
- 25 à 45 ans.
- Si indécis(e) ou déjà employé(e), nous vous offrons un cours d'orientation gratuit et confidentiel avant engagement.
481-7102

REPRESENTANTS(ES)
$325 à $660 par semaine. 387-7106.

SPECIALITES CHIMIQUES
Excellente opportunité de carrière pour vendeur professionnel bilingue. Aptitudes mécanique ou électrique requise. Voiture récente nécessaire. Excellente rénumération: salaire, commissions et bonis. Pour entrevue s.v.p. téléphoner:
747-2405

STRUC-TUBE
Recherche gérant pour magasin de meubles, minimum 3 ans d'expérience. Appelez Marcel 282-1666, entre 4h et 6h.

REPRÉSENTANT(E)
Vendeur(euse) d'expérience pour distributeur dans l'industrie et la construction, secteur ouest de la ville. Vente d'outils pneumatiques, hydrauliques et électriques. Salaire, voiture, commission et dépenses.
Discrétion assurée. Écrire à:
C.P. 627
N.D.G., Montréal
P.Q. H4A 3R1
504048-R 319

REPRÉSENTANT(E)
Dynamique avec expérience dans le domaine de l'automobile si possible.
Se présenter chez:
LEMENN AUTOMOBILE
3839, boul. Taschereau, St-Hubert
*aucun appel téléphonique. 170303-R 319

Concessionnaire Renault AMC Jeep de l'ouest de la ville recherche
REPRÉSENTANTS(TES)
avec expérience dans voitures importées. Bilingues, ayant de l'entregent, être dynamique.
Nous offrons bon plan de rémunération et bénéfices marginaux.
Pour rendez-vous
M. Raymond Kalifé
937-7785
170849-R 319

MAINTENANT OFFERTS... POSTES «DE CARRIÈRE»
Ces postes comportent les avantages sociaux de la compagnie et pour les personnes qualifiées, la possibilité d'accéder à des postes de direction.
DEMANDEZ-VOUS:
- Où serai-je, dans 5 ans d'ici, si je continue à faire ce que je fais présentement?
- Actuellement, gagnez-vous $20,000, $30,000 ou $40,000 par année?
- Aimeriez-vous conclure des affaires avec des gens de métiers et des gens d'affaires, et que de 50% à 75% de votre temps soit consacré à assurer le service de la clientèle établie?
- Voulez-vous avoir un revenu garanti, au début (à être discuté lors de l'entrevue)?

Si vous remplissez les conditions (secondaire V et automobile), votre occasion de carrière professionnelle débutera par un stage (intensif) de formation à la vente de 2 semaines.
SI VOUS AVEZ L'ESPRIT SPORTIF ET SI VOUS DÉSIREZ TRAVAILLER POUR UNE ORGANISATION QUI EST EN TÊTE DANS SON DOMAINE, TÉLÉPHONEZ-NOUS.
Pour les régions de Montréal, Rive-sud et les environs, communiquez et demandez:
M. NORMAND LAPALME, 842-3721
170455-R 319

319 VENTE, COMMERCE

VENDEUR(EUSE) d'expérience dans domaine armoires de cuisine, téléphonez entre 9h et 16h 661-0560 demandez M. Cyr.

VENDEUR(SE) avec minimum 2 ans d'expérience dans le transport de marchandises générales, entre Montréal et Toronto. Faire parvenir votre curriculum vitae à: La Presse, REF. 4216, C.P. 6041, Station A, Montréal H3C 3E3.

VENDEURS(EUSES)
Expérience de vente directe préférable, auto requise. Pour une importante compagnie d'huile à chauffage. Certaine connaissance technique serait un atout. Appelez Claude Roy gérant des ventes.
489-8471

322 CLUBS, RESTAURANTS, HÔTELLERIE

ASSISTANT PATISSIER / BOULANGER
Possédant 3 ans d'expérience ou plus pour travail du soir. S'adresser en personne à Claude Meley, entre 9h am et 2h pm, à la Cafétéria Niveau 89, niveau du métro Place Bonaventure.

BARMAID avec expérience, travail de jour dans club de danseuses. S'adresser au 3800 Notre-Dame ouest, entre midi et 5h.

BOUCHER(E)
Coupe française, références requises, se présenter entre 10h-midi, 900 est, Rachel.

CUISINIER de cafeteria demandé, travail de soir, expérience requise. Pour entrevue, se présenter mercredi et vendredi, entre 14h. et 16h.30 ou: service alimentaire, 7440 boul. Décarie

CUISINIERE (R)pour nouveau restaurant français, au début temps partiel. 849-8581, 527-5552.

DANSEUSES-SERVEUSES $400-$800 et plus par semaine.
$1,000 et plus pour Toronto 284-0808

GARCONS de tables, expérience de restaurant français, tél. entre 15h-17h 687-8083.

GERANT de soir pour maison de Bifteck. Minimum 5 ans d'expérience. Appelez M. Tibor, 842-4638.

SERVEUSES avec expérience demandées immédiatement. 3814 Notre-Dame ouest.

SERVEUSES avec expérience repas et boisson, pour la nuit. S'adresser 1197, Fleury est, entre 9h-11h am, 3h-5h pm.

SERVEUSES(EURS) demandée-s(és) avec expérience, 20 ans et plus seulement. Application en personne, mercredi le 1er février, entre 9 am. et 3 pm. 4115, Jean-Talon est.

325 TECHNIQUE, METIERS

OPERATEUR(TRICE) demandé(e) immédiatement sur équipement (compugraphic 7500), avec expérience. Pouvant aussi exécuter travaux de montages collés. Salaire de convention collective. Entre 8h-6h: 374-5319

Photocomposition
Travail à temps plein, personne avec expérience sur Comset 500, 932-4862.

PERSONNE pour maintenance, maison appartements, avec expérience menuiserie plomberie électricité. Travail stable. 934-1431 seulement entre 10h et 17h.

PLOMBERIE DE MAINTENANCE
Pour édifice à logements, carte de compétence nécessaire. 15 ans d'expérience. Bon salaire. Poste permanent. Faire application au: 1500, Stanley, suite 210.

RECHERCHONS électricien de maintenance avec expérience. Le chantier: centre ville de Mtl. 663-3604.

SPECIALISTE en rembourrage et finition de bois anciens, incluant décapage, coupe, couture, jointoiement, assemblage, peinture, polissage et réparation de bois anciens. Frizco 735-3966.

ST-EUSTACHE NISSAN LTEE, concessionnaire Datsun, recherche assistant-gérant de service, expérience demandée, importées ou domestiques. Demander André Vover, 472-8664.

Techniciens(nes) En électronique
Pour réparation de magnétoscopes à cassettes, caméras-vidéo, l'expérience dans le domaine VHF et Bata est essentielle.253-4165 Mlle Brigitte Leduc.

URGENT BESOIN MECANICIEN 1ERE CLASSE
pour station service Ultramar, à Chambly. Salaire à discuter. Prière s'adresser au: 1117 Périgny/658-9272.

327 COIFFURE, ESTHÉTIQUE

ESTHETICIENNE avec clientèle demandée. 272-9224.

JEAN LOU demande coiffeurs(euses) très compétents(es) pour secteur Outremont, rue Laurier. Se présenter avec curriculum vitae. Inf: 331-1196

JEUNE ESTHETICIENNE demandée. 735-0332.

L'ULTIME coiffures Château Champlain demande assistant(e) aimant le métier, 878-3496.

328 INDUSTRIE DU VÊTEMENT

AVONS BESOIN
Personnes pour département de coupe, pressage, machine à coudre et travail général dans manufacture de cravates. S'adresser 225 Liège ouest #306.

BESOIN OPERATRICE bilingue avec expérience. Doit savoir coudre un vêtement au complet. Appelez 842-9693 entre 9h et 17h.

JEUNE PERSONNE pour travail général dans salle de taillage (vêtements). Entrevue entre 9h et 10h seulement. 825 Deslauriers, Ville St-Laurent.

PATRONNIER(ERE)
Une importante maison de vêtements sport recherche une personne possédant plusieurs années d'expérience dans les blazers et les tailleurs pour dames. Poste intéressant pour la personne compétente. Frais de déménagement remboursés par la compagnie. Contactez Personnel Dept., Wescott Fashions, 1150 Fife St., Winnipeg, Man. R2X 2Z4, 1-204-632-7785. (Discrétion assurée).

PATRONNISTE
Avec expérience dans le vêtement de dames, emploi temps plein ou partiel, demandez Johanne, 334-0101.

331 ENTRETIEN, SÉCURITÉ

CONCIERGE couple sans enfant, 40-55 ans, centre ville, 3 pièces pas meublé plus commission, 332-2002.

CONCIERGE
Couple bilingue, 40 ans et plus, pour voir à 28 logements dans N.D.G. à temps partiel. 522-5093, 468-0694 soir.

COUPLE concierge avec expérience demandé pour une bâtisse de 50 logis, Inf: 365-4872

COUPLE retraité, pour édifice appartements situé dans Côte-des-Neiges. Entretien et travaux généraux. Minim.um 5 ans d'expérience, conditions excellentes. 737-1127.

TRAVAUX d'entretien à Verdun, 3½ gratuit, pas de salaire, 30 ans et plus. 768-8545.

334 SERVICES DOMESTIQUES

AIDE familiale, travail 5 jours par semaine, bébé 11 mois, $60 logée nourrie, 747-5628. Ville St-Laurent.

AIDE DOMESTIQUE requise par une famille de 4 adultes avec expérience seulement. Doit coucher à l'extérieur, 5 jours semaine. Westmount, près Côte-des-Neiges. Bon salaire. Références requises. 327-4477.

LA CHARGE DES SANGLIERS

Ce volume est la suite du roman «Les lilas fleurissent à Varsovie», Prix européen de l'Association des écrivains de langue française (Paris, 1982) qui a été publié en feuilleton dans LA PRESSE

ALICE PARIZEAU

RÉSUMÉ

Le docteur Maria Solin dîne avec le docteur Rako qui se présente comme un envoyé de la Croix-Rouge, mais qui en fait n'est qu'un agent ayant pour mission de lui faire avouer son appartenance au K.O.R. et son rôle dans le mouvement Solidarité.

—34—

On leur apporte le plat principal, le docteur Rako s'occupe de la bouteille de vin et change de sujet. Le voilà en train de raconter sa vie de veuf sans enfants.

— Ah! si seulement je pouvais avoir une collègue comme vous à Vienne, soupire-t-il, mais hélas, je suis entouré d'étrangers qui ne comprennent pas ce qui se passe en Europe de l'Est. Pour cela il faut être né ici, comme c'est votre cas ou le mien, autrement on ne réalise jamais toute l'horreur de la situation. Et je sais de quoi je parle. J'ai quitté Prague après 1968, obligé de fuir, comme bien d'autres, parce que j'étais très engagé. Vous devez être maintenant dans la même situation que moi à l'époque. Je suis certain que vous êtes impliquée dans le mouvement de Solidarité et que vous faites partie du K.O.R Quand on a votre classe, c'est pratiquement inévitable.

— Quelle est votre spécialité docteur? demande Maria Solin en souriant, parce qu'elle sent confusément qu'il vaut mieux changer de sujet dans cet hôtel rempli de monde, où les serveurs, qui se tiennent derrière son dos, semblent suivre leur conversation d'autant plus attentivement qu'ils paraissent totalement indifférents à ce qui se passe autour d'eux. Kazik Skola lui a assez répété que le personnel des grands hôtels est composé des agents du S.B. qui surveillent étroitement les étrangers et ceux qui les fréquentent, pour qu'elle soit incapable d'en faire abstraction.

C'est au dessert que le docteur Rako lui pose soudain la question à laquelle elle ne peut échapper, parce qu'il rapproche son visage du sien en la regardant droit dans les yeux.

— Ne croyez-vous pas que les pénuries dans les hôpitaux, comme celles des médicaments dans les pharmacies, sont dues au fait que tout cela a été volé par des éléments de Solidarité qui sont en train de préparer une insurrection en vue de détruire le système et de rétablir le capitalisme?

Est-ce le vin, ou le mélange du vin et de la vodka? Maria Solin a l'impression de lire une menace dans les yeux de Rako. Quelque chose de méchant et de cruel à la fois. Sans trop s'en rendre compte elle pense à Helena et à ses theories sur l'égalité des sexes. Quand un homme de l'âge de Rako pose des questions pareilles à une femme jeune et jolie, on peut imaginer que c'est sa façon de lui faire la cour. Mais quand il se donne la peine d'inviter au restaurant une femme qui a le même âge que lui, il est illusoire de considérer qu'il le fait pour le plaisir de sa compagnie. De là à conclure qu'il tient plus simplement à la faire parler, il n'y a qu'un pas... Mais Maria Solin est bien décidée de s'amuser et elle repousse cette idée. Imaginons, se dit-elle, qu'Helena a tort ou encore que ce cher collègue me trouve vraiment fascinante. Après tout, le meilleur moyen de séduire un hommme consiste à le faire parler de lui-même et à se montrer compatissante.

— Oublions Solidarité, dit-elle et parlons de vous. Depuis combien de temps êtes-vous à Varsovie?

— Depuis dix jours et je compte repartir demain pour Vienne.

— Ah! comme vous devez vous sentir inutile là-bas, le plaint Maria Solin, avec un léger soupir. Peu importe les causes, ce qui est certain c'est que nous avons besoin d'aide, autant dans les hôpitaux que dans les pouponnières pour les nouveaux-nés. N'est-ce pas déjà une mission digne d'un médecin?

— Oh! très certainement, constate le docteur Rako pensif, et je suis prêt à tout faire pour cela. Maintenant surtout, depuis que je vous ai rencontrée il me suffira de me rappeler votre visage, votre sourire, pour m'atteler à la tâche. Pour moi, vous personnifiez en quelque sorte la Pologne et c'est pour cela que je tiens à tout savoir sur vous.

Maria Solin sent sur sa main, posée sur la table, la pression chaude de sa main à lui.

— Vous aussi, dit-il, devez être très seule?

— Mon mari est mort pendant la guerre, mais mon fils et sa femme sont à Varsovie. Ma bru travaille dans le même hôpital que moi et nous sommes très proches l'une de l'autre. Ses parents, ses amis, m'ont adoptée et nous formons une sorte de famille. Forcément quand ils ne sont pas là ils me manquent.

— Ah! et en ce moment, ils sont absents? lui demande le docteur Rako dont la curiosité semble constamment en éveil.

— Oui, répond tranquillement Maria Solin, ils sont allés à Cracovie, où Inka, la soeur d'Helena se marie. Je n'ai pas pu les accompagner, malheureusement pour moi.

— À cause de votre mission dans le K.O.R., chuchote presque le docteur Rako en essayant de tisser une certaine complicité entre eux deux.

— Mais non, rit Maria Solin, à cause de mes jambes. J'ai des problèmes de santé. Cela arrive même aux médecins et, comme vous le savez, nous sommes plus douillets et plus angoissés quand quelque chose ne va pas que n'importe quel malade. Il n'y a pas pire malade qu'un médecin!

Rako recule un peu sa chaise tout en ne lâchant pas sa main qu'il pétrit sous ses doigts. Il semble déçu.

— Vous voulez absolument vous imaginer, dit le docteur Solin que je suis une sorte d'héroïne. Malheureusement vous avez tort. J'essaie de faire mon métier aussi bien que possible et je ne m'occupe pas du reste. Cela vous déçoit?

— Rien de ce qui vient de vous ne saurait me décevoir, proteste énergiquement Rako, mais dans son regard il y a quelque chose de faux parce que l'expression de ses yeux reste froide, tandis que ses lèvres sourient.

Soudain Maria Solin a peur. Cet homme est sans doute un agent double. Dans un instant il va la raccompagner chez elle, où son téléphone recommencera à sonner. Va-t-il la forcer alors à parler en s'introduisant de force dans son appartement?

— Vous ne voudriez pas voir ma chambre? demande Rako. Il y a beaucoup de bruit ici. Nous serons plus tranquilles pour bavarder comme de vieux amis que nous sommes devenus. Nous n'avons qu'à prendre l'ascenseur. C'est au troisième étage. Je crois qu'il me reste encore un peu de cognac français.

Tiens, tiens, se dit le docteur Solin, voici un scénario que je n'ai pas prévu. Qu'est-ce que tu vas me mettre dans ce cognac, cher collègue, pour me faire parler?

— Oh! dit-elle en s'efforçant de plaisanter, cela fait des années qu'on ne m'avait pas demandé d'accompagner un homme seul dans une chambre d'hôtel. C'est vraiment très tentant, mais hélas, je suis forcée de rentrer. Demain matin je dois être à l'hôpital et il est déjà tard. Non, ne vous dérangez pas, il y a toujours des taxis devant cet hôtel. Un autre luxe prévu pour nos hôtes étrangers.

Le docteur Rako proteste, paie l'addition en laissant un pourboire exorbitant, la prend par le bras et ils se dirigent ensemble vers la sortie. De l'autre côté de la porte vitrée il y a le froid, la nuit, le silence des rues qui se vident dès neuf heures du soir, et l'angoisse.

— C'est comme ça, dit une voix à côté de Maria Solin. On prétend ne pas pouvoir se rendre à Cracovie pour assister à un mariage et on mène grande vie en compagnie d'inconnus. Présentez-moi au moins ma chère pour que je puisse faire des potins.

Jamais encore Maria Solin n'a éprouvé une pareille joie en croisant sur son chemin le docteur Skiba. Les deux hommes se serrent la main, puis Maria Solin prend Skiba par le bras.

— Justemant le docteur Rako vient de m'offrir de monter dans sa chambre prendre un dernier verre de cognac. Vous venez avec nous? C'est important, le docteur quitte Varsovie demain et comme il vit à Vienne il propose de nous envoyer incessamment des instruments et des médicaments pour notre hôpital.

— Cher docteur renchérit aussitôt Skiba, puis-je me considérer comme votre invité?

Complètement démonté le docteur Rako s'efforce de lui répondre sur le même ton mi-badin, mi-sérieux et, après un instant de flottement, il parvient à se donner une contenance. Une fois dans la chambre, il ne trouve pas, cependant, le fameux cognac, ils se contentent donc d'échanger des adresses et une heure plus tard Maria Solin roule confortablement installée dans la voiture de Skiba.

— Agent double, ou original? demande Maria Solin.

— Il n'a pas l'air franc, constate Skiba et je ne veux pas vous déposer chez vous. J'ai l'étrange impression de l'avoir déjà vu quelque part. Écoutez, on va retrouver notre jeunesse et on va coucher à l'hôpital. Kazik m'a donné pour vous une bouteille de champagne et on va la vider tranquillement en vieux copains que nous sommes. Ça vous va?

— Oh oui! acquiesce le docteur Solin ravie, et vous allez me parler du mariage. Cela sera une nuit folle où j'aurai l'impression de fêter le bonheur d'Inka. André et Helena rentrent dans deux jours et personne ne s'inquiétera de mon absence.

— Je suis content que vous me fassiez confiance, lui dit Skiba en l'aidant à descendre devant l'hôpital et en lui baisant cérémonieusement la main. Autrefois, vous et Helena vous me détestiez cordialement.

— Vous avez beaucoup changé, constate Maria Solin en toute franchise.

— Oui, j'ai surtout appris et compris pas mal de choses. Peut-être pas en médecine, mais en socio-politique. Allons, il faut nous dépêcher le champagne est caché, mais on peut nous le chiper quend même.

Peu après, assis sur les lits de la petite chambre d'hôpital, ils boivent le champagne dans des verres que la garde leur à laissés avant de partir. Ils vident la bouteille en parlant de la noce et puis s'endorment l'un à côté de l'autre tout habillés. Maria Solin rêve qu'elle est dans les bras du docteur Rako et qu'il l'embrasse passionnément. Un rêve de jeune femme...

C'est le lendemain soir seulement qu'elle se retrouve dans son appartement, pour constater qu'on y a fait une perquisition sauvage... Bravo! se dit-elle, le premier moment de découragement passé. Excellente occasion pour ranger mes tiroirs. Ce n'est pas la première fois que cela m'arrive et il n'y a pas de quoi faire un drame. Comme d'habitude ils n'ont rien trouvé. Les journaux clandestins sont bien à leur place sous les lattes du plancher de la garde-robe encombrée de traités de médecine, n'est-ce pas l'essentiel?

Tout en ramassant ses vêtements, éparpillés par terre, Maria Solin chantonne un vieux tango. Le repas à l'hôtel Forum et le champagne bu avec Skiba lui ont fait du bien. Depuis des années elle ne s'est pas sentie aussi jeune et le miroir de la salle de bains lui renvoie un visage encadré de cheveux blancs, non dépourvu d'un certain charme, qui peut encore plaire...

* * *

à suivre

© Copyright Le Cercle du Livre de France Ltée
Ottawa, Canada, 1982

(334) SERVICES DOMESTIQUES

BON SALAIRE

Menagère expérimentée, sachant bien cuisiner, non fumeuse, pour famille adulte. Appeler de 9h à 5h.p.m. 878-1799.

CHERCHE gardienne pour 2 garçons, 6 et 2 ans. 5 jours semaine, de 8h à 17h30. Doit être non-fumeuse. Références sérieuses exigées. 488-1574.

CHERCHE une dame avec références pour garder 3 enfants (6 ans 3 ans et 5 mois), à la maison, du lundi au samedi inclusivement, elle devra coucher chez-moi, faire de l'entretien ménager, être canadienne-française. 526-2744 Mme Lemire.

DAME 40 ans plus, pour s'occuper de 3 enfants (5-6-7 ans) et entretien ménager, doit loger, 621-3231.

FEMME d'expérience, propre, responsable, entretien maison, un peu de cuisine, position permanente, doit demeurer, endroit tranquille dans Laurentides. 1-224-2525.

FEMME fiable 30 ans et plus, doit demeurer (logée-nourrie) 2 enfants 7 et 11 ans, tenir maison, 6 jours par semaine. Références, permis conduire, anglais préférable. 626-2297.

GARDIENNE d'enfants demandée tout près de la ville de New York. Demandez Chantal 286-0584.

GARDIENNE à domicile, avec références. 30 ans et +, pour jumelles 7 mois, 2 jours/semaine à fixer, Duvernay, Laval. 668-9119

JEUNE FILLE responsable pour s'occuper d'un jeune enfant à Boston. Si intéressée, appeler 739-0991 après 6h30.

(340) EMPLOIS DIVERS

A TEMPS PARTIEL. Couples avec auto seulement. Accueil et informations. Très payant. 651-4018 entre 17h et 19h.

AGENCE DE VENTES dans le vêtement féminin recherche une persone sérieuse, âgée de 20 à 30 ans, pour travail de salle demontre, comme modèle et réceptionniste. Doit habiller 7-8. 382-5761.

ATTENTION MANNEQUINS

Les agences de mannequins ORLANDO GALLETTA INC.
Vous invitent
à venir faire évaluer gratuitement vos possibilités de devenir mannequins pour notre compagnie (aucune photos à payer)
270-8236

ATTENTION URGENT! Institut professionnel du Mannequin. Nouvel homme - Nouvelle femme - Nouvelle carrière. Inf: 677-6343.

BESOIN de femmes habillant 12 à 24 ans, belle apparence, pour photos commerciales, permis = 23985. Agence Le Cliché 844-1171.

CHAUFFEURS avec auto pour livraison de restaurant. 3814 Notre-Dame ouest.

CHERCHONS 18 personnes obèses pour dégustation de nouveaux produits diètes gratuitement. 376-2149.

COMPAGNIE INTERNATIONALE, a besoin urgent de 5 personnes pour son nouveau département. Demandez Mme Bernard, 354-7837.

COMPAGNIE INTERNATIONALE

Recherche pour son nouveau département de promotion "5 personnes wde 20 ans et plus".
NOUX OFFRONS:
-Un stage de formation
-Un revenu de $20,000. et plus
-Allocation pour voiture
NOUS EXIGEONS:
-Bonne présentation
-Secondaire V minimum
-Voiture obligatoire
POUR ENTREVUE. 382-9260

COUPLE demandé, travail temps partiel, sérieux, 327-8067.

DEMANDE bijoutier polisseur et circeur avec expérience. Se presenter 460 Ste-Catherine ouest, chambre 936, entre 8h et midi seulement.

(340) EMPLOIS DIVERS

DIRECTEUR DE SERVICE

Compagnie de construction bien établie, recherche un directeur du service pour ses projets domiciliaires. Le candidat sera bilingue, aura plusieurs années d'expérience pertinente et sera responsable du contrôle de la qualité et du service après vente. Appelez 695-1200 de 9h à 5h p.m.

ENFANTS-ADOLESCENTS-ADULTES pour commerciaux de télévision ou photo commerciale. Agence Joanne Sheskay. 288-0330

ETUDIANTS

pour vendre chocolat, le soir de 18h à 21h ou le samedi. 367-0544.

GROLIER
Maison d'édition depuis 60 ans au Québec. Demandons représentant-s(es) avec auto. Commission plus boni pour dépenses d'autos. Pour rendez-vous, appeles: entre 9:30 et 16h du lundi au vendredi à 628-1862.

L'AVENIR EST A L'INFORMATION
Compagnie internationale offre belle opportunité. Cours de base. Evolution suivie. Très bonne rémunération. Avancement assuré. (Plus de 18 ans). Appelez M. Poulin, 842-1851.

LIVRAISON de journaux avec auto, la nuit, secteur Tetreaultville, investissement $1,000. 522-4678.

MANNEQUINS avec ou sans expérience, photos commerciales, défilés de modes, permis = 23985. Agence Le Cliché 844-1171.

MODELE - FIGURANT (E)

Films, commerciaux, TV, photo, défilé, Mic-Dev, 287-1770, 9 à 9.

NOUVEAU projet, travail à temps partiel, entre 19 et 25 ans. 321-8110

PARTICIPE à TA relance financière. 254-0827.

RECHERCHONS distributeur(trice) pour nouvelle compagnie avec ou sans expérience. Contacter M. Delorme: 374-4385.

SUPERVISEZ CHEZ VOUS
Une organisation de marketing bien établie recherche une personne dynamique et mature, pour promouvoir un service de magasin à rayons de vente au détail, au niveau national. Les fonctions comprennent: motiver, entrainer et superviser des entreviewers téléphoniques qui travaillent aussi à domicile. Entrainement fourni. Nous avons besoin du personnel seulement à Pointe Claire.
Si vous aimez un défi et l'opportunité de gagner un bon salaire, appeler ou écrire à:
D.M.S.
29 Gervais, suite 301
Don Mills, Ont.
M3C 1Y9

(343) EMPLOIS DEMANDÉS

ACCOMPLI MODELE MASCULIN
933-7400

DACTYLO: textes, thèse, correction orthographe. 259-1388.

DACTYLOGRAPHIERAIS textes divers, Corrections, rapide, 521-8699

MASSAGE donné par masseur professionnel expérimenté 598-7793.

PROFESSEUR de français, niveau universitaire, rédacteur, réviseur, 10 ans d'expérience. 849-8498.

TRADUCTRICE avec expérience cherche des traductions générales, à faire chez-elle, français-anglais, anglais-français. Travail bien fait. Prix raisonnable. 327-4841.

(346) PRÉPARATION DE CURRICULUM VITAE

$ C.V. PRO EMPLOI
CURRICULUM SUR MESURE
Complexe Desjardins: 282-1257

(346) PRÉPARATION DE CURRICULUM VITAE

CURRICULUM VITAE

VOTRE CONSEILLER EN EMPLOI
REDAPRO / 382-3224

COURS

(350) ÉDUCATION, INSTRUCTION

ANGLAIS oral et écrit. Petits groupes. Centre-Ville. 843-8145.

ANGLAIS, français, dactylo, sténo. Frère St-Yves, 1-469-3143.

APPRENEZ le métier de fleuriste, dépliant gratuit, 388-6957.

COURS D'ANGLAIS PRIVES

Vous désirez apprendre l'anglais rapidement? Méthode rapide et efficace. Appelez M. Roger 934-0522 entre 1h-7h pm, heures et horaires flexibles, après-midi, soir ou fin de semaine.

COURS D'ANNONCEUR...

Nouvelles, reportage, entrevue, publicité, animation, régie technique. CFRT, reconnu par Ministère Education, offre pratique, 30 heures en studio. Audition gratuite. CFRT. 282-2065

COURS D'ESTHETIQUE SOIR OU JOUR
Enrégistrement maintenant
270-7241

FORMATION INTENSIVE
Publicité; relations publiques; conception graphique; sessions privées par publicitaire communicateur expérimenté. 288-1188.

GAGNEZ PLUS

AVEC LA TENUE DE LIVRES
qu'avec tout autre emploi de bureau. Comptabilité pratique enseignée en seulement 4 semaines par comptables agréés. Service de placement gratuit.
ECOLE COMMERCIALE LONDON
733-5217 733-8261
PERMIS NO. 749767

HYPNOSE, magnétisme, enseignés de façon moderne. Association des Hypnologues. 270-2470.

Impôt Rapide

Emploi à temps plein ou partiel, expérience non requise, 125 postes ouverts. 353-1880.

NATUROPATHIE et médecines douces enseignés de façon moderne. Association des Naturothérapeutes: 270-2470.

SUPER COURS "Dee-Jay"

CFRT. offre cours "Dee-Jay" de discothèque. 8 soirs. Techniques, "mix", montage. Moniteurs experts, pratique en studio. CFRT. 282-2065

TRAITEMENT DE TEXTES

Nos annonces sont plus petites.
Nos prix sont les meilleurs.
Nos classes sont plus petites.
Nos cours sont les meilleurs.
Apprenez 3 sortes d'ordinateurs.
Vous serez les meilleurs...
522-2917
ECOLE DE TRAITEMENT DE TEXTES NOTRE-DAME INC.
4090 De Lorimier, Montréal
PERMIS NO. 749885

2H30 SANS FRAIS, cours d'informatique, réservez votre place maintenant. Institut Aviron, 932-6411 ou 935-2525.

BABILLARD

(403) PERSONNEL

EN PRIVE: Conversation érotique. 4557 St-Denis. 282-1185.

EUROPEENNE libre, autonome, racée, désespérée de solitude désire rencontrer d'urgence pour relation sérieuse, stable et durable, homme de qualité, libre, disponible, sincère, sensuel, sens de l'humour, 45 ans ou plus, mais encore vivant. PhD en tétracapillectomie et scènes de ménage s'abstenir. Québécois et handicapé physique acceptés. Envoyez curriculum, aspirations et numéro de téléphone pour réponse assurée en écrivant à La Presse, réf. 4119, C.P. 6041, Succ. A, Mtl H3C 3E3.

L'ALCOOLISME UNE MALADIE
Si vous avez de la difficulté à vivre sans alcool, ou si vous ne pouvez vous arrêter de boire, La Relance Inc. vous propose une halte de réflexion dans une oasis de sérénité et de confort au coeur des Laurentides.
Téléphonez-nous à: 1-229-6651
C.P. 1198 Ste-Adèle, J0R 1L0

(404) AGENCES DE RENCONTRES

LA VIE A DEUX pour une amitié de longue durée. 287-9759, 288-4727.

(406) PERDU ET TROUVÉ

PERDU bague or dame avec cailloux bleu-clair, vers Rachel et Esplanada ou Trenholme et Elmhurst. Récompense généreuse. 487-9821 ou 691-4923.

PERDU caniche noir, très grand, son nom est Tramp, perdu à St-Léonard. 733-7953.

RECOMPENSE Airedale mâle, cheveux frisés, dos noir, pattes brunes, collier noir. 843-3866 ou 285-2471.

(427) DIVERS

CLINIQUE d'esthétique de recherches, faisant essai technique de pointe européenne, a besoin femmes seulement pour expérimenter traitement visage et cellulite, moitié prix. 382-6770.

HYPNOSE, M. ANDRE, 270-7321.

L'AVENIR par le tarot, sérieux. Denis: 524-6367.

L'HYPNOSE peut vous débarrasser de la cigarette, dépression, tress, insomnie, phobies. Bruno Legoux, hypnothérapeute, 733-8350, 270-2470.

STUDIO EROTIQUE
51 Lemoyne ouest, Longueuil, 679-6969. Lingerie érotique et maillots de bain pour hommes et femmes, nouvelle collection 84. Aussi films, revues, vidéo-cassettes. Achat, vente et échange.

(432) STUDIOS DE MASSAGE

A-1. Masseur expérimenté disponible. 598-8898.

TRANSPORT

(506) MACHINERIE LOURDE

LOADER Catarpillar 977L, 1974, traction et articulation refait à neuf. Prix à discuter. 632-3403 de 7h à 18h.

autobaines

AUTOS À VENDRE

AVIS

LA PRESSE tient à assurer un service d'annonce qui soit fiable et, dans ce but, s'efforcer par tous les moyens de vérifier l'authenticité des faits annoncés dans cette rubrique.

Nous avons donc institué une politique pour les annonceurs qui prévoit que tout vendeur qui publie une annonce en son nom personnel mais qui travaille pour un concessionnaire est obligé de s'identifier comme agent-vendeur ou membre d'une association. Tout marchand doit mentionner sa raison sociale. Il est défendu d'employer les mots « seul propriétaire », « propriétaire original » ou « premier propriétaire » ou toute expression laissant croire que le propriétaire n'est pas un commerçant quand il en est un de fait.

Les lecteurs sont invités à rapporter toute fraude en écrivant au

Bureau d'Ethique Commerciale de Montréal, Inc.
mieux connu sous le nom de
Better Business Bureau
2055, rue Peel, suite 460
Montréal, Québec H3A 1V4
Téléphone: 286-9281

Si d'autre part, malgré notre surveillance diligente, les lecteurs se rendent compte qu'une annonce contient des faussetés ou ne satisfait pas aux exigences énoncées plus haut, nous les prions d'en informer notre journal.

A VENDRE BMW 1983 modèle 733, 4 portes, 23,000 km, transmission 5 vitesses, tout équipée. Tél.: 382-8443 demander Christian.

ACADIAN 81, 4 portes, automatique. Autos Sélection, 637-3533.

ACADIAN 81, 4 portes, automatique, parfait état, $4200, 481-8440.

ACHETONS auto-camion payons comptant. Tillemont Auto 722-1119.

ACHETONS vendons, 77 à 84. Michaud Autos, 381-8059.

ALLIANCE DL 84, 4 portes, bien équipé, démo, spécial $7995. Auto Gibraltar 687-3123.

ALLIANCE DL 84, automatique, bas millage, $8880. Auto Gibraltar 687-3123.

ARIES familiale, SE, 82, 2,6, am fm cassettes, 50000 km, financement possible, $7,250, particulier 271-8004.

ARIES 1983, automatique, 21,000 km, AMF-FM stéreo, $8,000, 521-4610, 524-0712.

ARIES 81-83, garantie 1 an, Landry automobile. P. Caron 625-0733

ASPEN 1976, 6 cyl. radio am-fm stéréo-cassettes, 56,000 milles, belle apparence, $950, après 5 heures, 729-9806.

AUBAINE, Pinto 74 familiale, am-fm, propre, 4 cyl. $550. 648-6091.

AUDI Fox '75, automatique, spécial, propre, Viva Autos. 725-9643.

AUDI 4000 S83, automatique, 12,000km, Garantie complète 2½ ans. R. Bergeron 937-5701. **Auto Mizzi, 2134 Ste Catherine Ouest.**

AUDI 4000 S 82, automatique, garantie carte Audi. R. Bergeron 937-5701. **Auto Mizzi, 2134 Ste-Catherine Ouest.**

AUDI 4000S 82, toute équipée, Autos Sélection, 637-3533.

AUDI 4000S, 1982, gris métallique, tout équipée, 5 vitesses, impeccable, Audicord 2 ans. A vendre ou louer. 484-1133, soir: 487-2606.

AUDI 5000 S 81, automatique, garantie 3 mois 100% pour 100%. R. Bergeron 937-5701. **Auto Mizzi, 2134 Ste-Catherine Ouest.**

AUDI 5000 Turbo 83, garantie complète 2 ans. R. Bergeron 937-5701. **Auto Mizzi, 2134 Ste-Catherine Ouest.**

AUDI 5000S 1979, automatique, système d'alarme, radio anti-vol, $7500. 334-4903

AUTOBIANCHI (Lancia)83, 16,000km, Blaupunk, cassettes. Unique à Montréal. $5,500. 933-7278

AVONS grands choix autos, tous garantis. Tillemont Auto 722-1119.

BOBCAT 80, 4 cylindres, aut., servo frein et direction, am-fm, spécial $4195. Auto St-Lambert 676-7901.

BUICK Le Sabre Ltée 80, tout équipé, 30,000 km. Modelauto 272-5761.

BUICK Park Avenue 83, 21,000km. 366-3238 Autos Champlain.

BUICK Regal Ltd 1983, 2 portes, tout équipée, air climatisé, 23,000 km, balance de garantie 2 ans, $11,800, 344-4018, soir 688-0489.

BUICK RIVIERA 1981 comme neuf. Fortier Auto 353-9821.

CADILLAC pour collectionneur 1970, comme neuve, 40,000 milles, 819-477-6607.

CADILLAC Eldorado 82, comme neuve. Michoud Autos, 381-8059.

CAMARO Berlinetta 1983, automatique, équipement complet, air climatisé, T-top, 21,500 km, garantie et finance, 487-2028, 483-3185.

CAMARO Z 28 80 avec T-top, 64,000 km. Mont-Royal Fiat 524-3726.

CAMARO 1980, toit ouvrant, a.m. f.m., garantie. Viva Autos, 725-9643.

CAMARO 76 automatique, console, Am-Fm, mécanique A-1. Choisissez la couleur. 648-6091.

CAMARO 81, automatique, T-top, V8, 267, vitres électriques, am fm cassettes, bas milage, 683-7896.

CAMARO 82, condition A-1, 4 cylindres, auto. 581-1210, 585-0260

CAPRI 1979, 6 cyl., excellent état, $3400, 73,000 km, 336-6249.

CARAVELLE familiale 1980, carosserie mécanique A-1, 40,000 milles, 1½ garantie, $4500 négociable. 367-5080.

CENTURY 82, air, garantie 1 an, Landry Automobile. Caron 625-0733

CHEVELLE 1976, très bonne mécanique, $950, 676-9883 après 6h.

CHEVETTE 1979, 74,000 km, pas de rouille, très bon état, 849-2889.

CHEVETTE 81, toit ouvrant, garantie 1 an. Viva Autos 725-9643.

CHEVETTE 83, automatique, bas millage. Fortier Auto 353-9821.

CHEVROLET Belair 80, 76,000km, impeccable. $4,850. 620-9882

CHEVROLET Belair 78, 2 portes, très propre, $2,000. 525-9402.

CHEVROLET CITATION, modèle 81, 40,000 km. 679-4927

CHEVROLET Impala 78, 4 portes, 55,000km. Viva Autos, 725-9643.

CHEVROLET Nova '78, automatique. 16,000 milles. $2,950, 672-3264.

CHRYSLER LeBaron 78, am-fm, 2 portes. Viva Autos 725-9643

CHYRSLER Newyorker 77, de luxe, très propre, tout électrique, air climatisé, pas de rouille, 58,000 milles, $2,000. 495-3229.

CITATION 80, modèle 4 portes, aut. propre. Petit Auto 276-5519.

CIVIC 81 familiale, 50,000 km, 5 vitesses, beige, 468-5621.

CORVETTE 1982, Edition Collection, 6,000 milles, $24,500. 526-6255.

CUTLASS Supreme 76, T-top, peinture neuve, $2,000. 374-5442.

DATSUN King Cab 1982, $10,495, 523-3171 Real Croteau auto.

DATSUN King Cab 1981, 5 vitesses, $5995. 523-3171 Real Croteau auto

DATSUN Pulsar bleue 1983, 5 vitesses, $11,000. 681-2350, 472-3728.

DATSUN Sentra1983, automatique, $6495. Real Croteau auto. 523-3171

DATSUN Sentra Wagon 83, 5 portes, 25,600km. aut. 384-8463.

DATSUN Stanza 1982, 5 vitesses, $7395. 523-3171 Real Croteau auto.

DATSUN 200SX 1981. équipée. 682-3477.

DATSUN 200SX LS 81, 4 cyl. 26,000 km. toute équipée, $6,900. 467-0555.

DATSUN 200SX, 1981, 5 vitesses, $6995 523-3171 Real Croteau auto.

DATSUN 210, 1980, automatique, 382-8656, 688-1633.

DATSUN 210, 1982, 4 vitesses, $4195. 523-3171 Real Croteau auto.

DATSUN 280 ZX GL 1982, toit en T, air, 6 pneus, super propre, $10,500 ferme. Michel: 364-6151.

DATSUN 280ZX, 1981, auto. $10,895 523-3171 Real Croteau auto

DATSUN 710, 77, automatique, bonne condition, $1,100. 323-6546.

DATSUN 79 B210, automatique, propre. Petit Auto 276-5519.

DELOREAN 83, $33,000. Chassé Toyota 527-3414.

DODGE ASPEN RT sport, 78, automatique, bonne condition, propre, mécanique A-1, $1150. Auto Mansour: 273-8259 ou 273-8253.

DODGE Charger 76, Am-Fm, spécial $695. Viva Autos, 725-9643.

DODGE Diplomat 81, 318, radio Am-Fm, 55,000km. 656-9340.

DODGE RAM 4X4, 5 vitesses, $6995. 523-3171 Real Croteau Auto.

DODGE 400, 82, garantie 1 an, Landry Automobile. Rioux. 625-0733

DODGE 72, 8 cyl., 4 portes, automatique, Michelin, $400, 663-3807.

DODGE 77, manuel 6 cyl. très propre, bas millage $1,500. 486-2995.

DUSTER 75, 6 cyl. A-1, pièces ou route. $175. 648-6091.

EAGLE familiale 84, démonstrateur, bien équipé, bas millage, $12,499. Auto Gibraltar 687-3123.

EAGLE 4 portes, 6 cylindres, automatique, 50,000 km $6495. Auto St-Lambert 676-7901.

ECONOLINE 80, 6 cyl. 4 vitesses. Autos Sélection, 637-3533.

FAIRMONT 78, peinture neuve, aut. 6 cylindres. $2300. 666-1315

FORD Econoline 1977. $1500 négociable. 465-0077

FORD Fiesta hatchback, radio, bleue marine, 1979, 49,000 km, $1,250, 384-6444, 484-9520.

FORD Fiesta blanche 1980, 4 cyl., manuelle, mécanique parfaite, bas millage, 648-8137.

FORD Fiesta 79, 4 vitesses, pneus radiaux, peinture métallique grise, 103,000km, $1750. Soir 389-7564.

FORD GRANADA 80, 45,000 km, 6 cyl, automatique, servos, $3200. Michel: 343-7395; soir: 389-7114

FORD 1976 Maverick, V-8, $500. 526-8830.

FORMULA 74, jalousies, moteur 400, 8 cyl. 67,000m. $2,500. 473-0820.

FUEGO turbo 83, bas millage, $11595. Auto Gibraltar 687-3123.

FURY familiale 1977, très bonne condition, $550 ferme. Après 19h 486-7900.

GRANADA 1981, 107,000km, excellente conditionn. 285-7211, 1-348-9919

GRAND PRIXLJ 1979, équipée, $4,700, Auto A B C, 252-0807.

GREMLIN '78, radio am-fm stéréo cassettes, pneus Michelin, 625-1383.

GREMLIN X 1976, propre, 59,000, Mécanique A-1. $550. 722-3139.

HOMMI 80, modèle 024, hatchback, automatique. Petit Auto 276-5519.

HONDA Accord 80, aut. bas millage, Michaud Autos, 381-8059.

HONDA Accord choix de 2, Tillemont Autos, 722-1119.

HONDA Accord 1982, hatchback, aut., 65,000 km, $6,900, 661-2638.

HONDA Accord LX, 1982, air, $8,500, Auto A B C, 252-0807.

HONDA Accord LX 1982, 5 vitesses, manuelle, en parfaite condition, cruise contrôle, toit ouvrant, système de son, 4 pneus Michelin d'extra. 655-6876.

HONDA ACCORD 1981, hatchback, impeccable, 581-5558

HONDA Civic 1980, en excellente condition, prix à discuter. 695-1770, après 18h 626-3012.

HONDA Civic 81, 71,000 km. Mont-Royal Fiat 524-3726.

HONDA Civic 81, automatique, 40,000km. Autos Sélection, 637-3533.

HONDA Civic 1980, radio am-fm cassette, mécanique A1, freins neufs, 55000 km, $3,400, 336-9761.

HONDA Civic 80, mécanique A-1, $2,900. 688-6783 soir.

HONDA Civic 78, automatique, très propre. Spécial Viva Autos, 725-9643

HONDA Civic, familiale, 1981, 5 vitesses, excellent état, $4,400, 468-0495.

HONDA Prélude 1982, excellente condition, tout équipé. Après 18h: 687-0275.

HONDA PRELUDE 83, 21,000km, $11,500. 468-2449 après 5h pm.

HONDA 81, manuelle, garantie, Landry Automobile. Rioux 625-0733

HONDAMATIC Civic 81, 5 portes, hitch, am-fm, $4,500. 323-2189.

HORIZON '80 manuelle, comme neuve, hatchback. $2,950, 352-6101.

HORIZON TC3, 80, bas millage, Tillemont Autos, 722-1119.

HORIZON 79 automatique, garantie 1 an. Viva Autos 725-9643.

HORIZON 79 très bonne condition, automatique, 663-2261.

HORIZON 79, grise, prix d'aubaine. Jour 270-6822, soir 332-5562.

HORNET AMC. 76, familiale, $1550. excellent état, 381-7514.

JEEP CJ7 1976 à vendre pour les pièces, $400. 677-2125.

LADA '82, $2,800. Appelez après 3h 625-0485.

LADA 1981, état excellent, 26000 km, garantie sur pièces majeures jusqu'au printemps 85, $2,800, 878-2691 poste 287 9h-5h.

LADA 80, moteur neuf, garantie 1 an, Viva Autos 725-9643.

LE BARON Chrysler Station de luxe 1980, excellente condition, 44,000 milles, pneus, transmission et freins neufs, propriétaire unique, dois vendre, $6,500, 766-8261.

LYNX L 82, automatique servos, $5995. Tillemont Auto 722-1119.

LYNX 82, 2 portes, 31,000km. Autos Sélection, 637-3533.

MARQUIS Brougham 78, 4 portes, $1,450. Très propre. 669-6612

MARQUIS 1977, très propre, $975. Echangerais pour Monte Carlo de 73 à 76, 663-5658.

MARQUIS 1977, très propre, $975. Echangerais pour Monte Carlo de 73 à 76, 663-5658.

MAZDA GLC Sport 1982, 55,000 km, après 8h pm 585-4171

MAZDA GLC 78, automatique, garantie 1 an, Viva Autos 725-9643.

MAZDA GLC 81, 85,000 km, condition excellente, 844-2631, après 6h, 653-2920.

MAZDA GLC 82 Décor, hatchback, 44,000km, 5 vitesses. 656-5051.

MAZDA RX 7 GS 1981, automatique. Fortier Auto 353-9821.

MAZDA RX7S 1981, grise, 58,000 km, excellente condition, $8,500, jour 849-1685, soir 679-8620.

MAZDA 626 de luxe 1982, 4 portes, 5 vitesses, toit ouvrant, cruise control, am-fm stéréo, électrique, tout équipée, jour 281-5544, soir 649-7452.

MERCEDES 220, 1969, manuelle, 4 cyl. bon état, $1950, 334-8982.

MONZA hatchback 1979, très bonne condition, prix à discuter. Appelez après 6h, 353-4220.

MONZA 77, moteur refait, 4 cyl. automatique, $2200. 326-2889

MUSTANG '74, 4 cyl. 4 vitesses, besoin réparation de valve, carrosserie A-1, 387-7798.

MUSTANG GL 82 aut. servos, $6,495. Tillemont Auto 722-1119.

NOVAConcour 76, 305, bonne mécanique, belle carrosserie, bon intérieur, $2,300, 729-8134.

NOVA SS 76, mécanique A-1, servos, $1,450. 468-1141 après 7h

OLDSMOBILE 98, 1975, bonne condition, $800. 435-2335.

OMNI 79, automatique, 2 portes, 40,000 milles, stéréo, 625-6127.

OMNI 80-81-83, Grantie 1 an. Landry Automobile. R. Rioux 625-0733

PARISIENNE 1976, 47,000 milles, tout équipée, propriétaire original, mécanique A-1, très propre, $1975 ou meilleure offre. 688-7102.

PARTICULIER, Audi 82 Turbo, balance de garantie, prix à discuter. 270-8687 ou soir: 645-9724.

PEUGEOT 1981 SR, 17,000km. Pour Inf. téléphoner au 340-1796.

PEUGEOT 1981, modèle 505 SR, turbot diesel, cruise-controle, toit ouvrant électrique, bon millage Matin: 1-418-247-3978, soir: 1-418-247-5163.

PEUGEOT 504, familiale 79, diesel, Am-Fm, comme neuve, 430-3398.

PEUGEOT 504, 1976, excellent état, 55000 milles, $1,600, 767-1531 après 4h.

PEUGEOT 604 SL '79, 88,756 km, tout équipée, $7,500, 679-7894.

PINTO 79, automatique, 4 cyl. mécanique parfaite état, 46,000 km, $3,195. 694-8723.

PINTO 79, bas millage. $2395. Tillemont Autos, 722-1119.

PLYMOUTH Duster 76, portes et ailes changées, peinture neuve, muffler et démarreur-carburateur neufs, très propre, $1,800. 334-5955.

PLYMOUTH Horizon 81, 4 portes, standard. Après 4h: 364-5126 ou 733-6468

PONTIAC Acadian 1983, 2 portes, 11,000km, dame. 468-0268 soir.

PONTIAC Acadian 81, 2 portes, automatique, $3,500. 467-2139.

PONTIAC J 6000LE, 1982, toute équipée. Fortier Auto 353-9821.

PONTIAC 2000, L.E. 1983, toute équipée. 31,000 km, 656-4066.

PONTIAC 2000 '83, 2 couleurs, 12,000 km, $8,200, jour 849-1685, soir 679-8620.

RABBIT diesel 79, excellente condition, $3250. 463-3299, 677-5291

RABBIT Diesel 1978 deluxe, 4 portes, Michelins, radio am-fm, $2900. Entre 12h pm et 19h 691-1302

RABBIT GT 76, pneus TA et spoiler, condition A1, 526-9590.

RABBIT GTI 1984, 4,000 km, toit ouvrant, flambant neuve, faut vendre, 524-5164, message 667-8295.

RABBIT 79, excellente, automatique, 50,000km. $3800. 653-4295.

RABBIT 82 diesel, garantie 14 mois, 30,000km. 285-7211, 1-348-9919.

RABITT 78, automatique 2 portes, garantie, Viva Autos 725-9643

RELIANT K 81 SE, 4 portes, 4 cylindres, automatique, am-fm, seulement 31,000 km, spécial $6200. Auto St-Lambert M. Côté 676-7901.

RELIANT K 81, 4 portes, bijou. Michaud Autos 381-8059.

RENAULT Alliance Ltd 83, 35,000 km, tout équipée $8,900. 481-7984.

RENAULT FUEGO 1982, 80,000 km, impeccable, air climatisé, toit ouvrant électrique, intérieur cuir, turbo compresseur, radio Blaupunkt am-fm-stéréo-cassette, roues allage léger, pneus michelin TRX, rouge, mécanique A-1, $9,995. Jour: 681-1886, soir: 435-1873. Particulier.

RENAULT
ALLIANCE 84
ENCORE 84
CHOIX DE COULEURS
LIVRAISON IMMEDIATE
ECHANGE ACCEPTE
Vérifiez les prix des autres avant de nous voir.
RENAULT VILLE MARIE
Concessionnaire Renault No 1
2995 Hochelaga
527-8525

RENAULT 12, 75, familiale, $350. bon état, 381-7514

RENAULT 12, 1974, manuelle, familiale, 277-5393.

RENAULT 18 1983, parfait état, 695-1352.

RENAULT 5 GTL, 1983, 20,000 km. am/fm stéreo, $5600. 376-3564

RENAULT 5 GTL 79, garantie 1 an, Viva Autos 725-9643.

RENAULT 5 GTL 1979, bonne mécanique, $2,800. 274-5957

RENAULT 5 GTL, 1979, toit ouvrant, 99,400km, moteur A-1, $1,900. Après 18h 279-6470.

RENAULT 5
79-80-82
Choix de couleurs, échange acceptée, financement sur les lieux
RENAULT VILLE MARIE
Concessionnaire Renault No 1
2995 Hochelaga
527-8525

RENAULT 5, GTL 1981, excellente condition. Un propriétaire. Entretenue impeccablement. 695-2515.

REPRISE de finance, Escort 1981, 48,676 km, manuelle, 4 cyl. 284-3913 de 8h30 à 4h30. E. Provencher, Banque d'Epargne.

SCIROCCO 1983, 18,500km, $11,750. Tel. 259-0761.

autobaines
seulement
9,99$
pour 6 jours consécutifs
2 lignes
Pour insérer vos annonces composez
285-7111
du lundi au vendredi
de 8h à 17h
La durée de cette offre est pour un temps limité.

SKYLARK LTD 1980, garantie, $4,600, Auto A B C, 252-0807.

SPIRIT 82 6 cylindres, aut. servo frein et direction, 1 an de garantie, $6100. Auto St-Lambert 676-7901.

STATION-WAGON Buick, 1979, très propre, 92,000 km. Jour: 843-8817, soir: 382-6703

STATION WAGON Concorde 78, aut. 6 cylindres. Petit Auto 276-5519.

STATION WAGON 79, Fairmont, simili-bois. Petit Auto 276-5519.

SUBARU 79, familiale, 4x4. Lacordaire Auto 254-3566.

SUBARU 80, 5 vitesses, familiale, grise. Lacordaire Auto 254-3566.

SUBARU 81 automatique, GLF, noir. Lacordaire Auto 254-3566.

SUBARU 81, 5 vitesses, GLF sable, Lacordaire Auto 254-3566.

SUBARU 81, 5 vitesses, 4 portes, grise. Lacordaire Auto 254-3566.

SUBARU 82, 5 vitesses, 4 portes, 39,000 km. Lacordaire Auto 254-3566.

SUBARU 82, 5 vitesses, 4 portes, 23,000 km. Lacordaire Auto254-3566

SUBURBAN 1980, très propre, prix à discuter 641-2376

TERCEL 81, 60,000 km, automatique, $3,800, 666-1027.

THUNDERBIRD 78, 72,000 km $2950. Mont-Royal Fiat 524-3726.

THUNDERBIRD 1983, toute équipée. Fortier Auto 353-9821.

TOYOTA Celica 80, 5 vitesses, am-fm, 12 mois garantie. Auto St-Lambert 676-7901.

TOYOTA Corolla '82, familiale, 4 cyl, brune, $7,500, 765-0480.

TOYOTA Corolla 79, 2 portes garantie 1 an, Viva Autos 725-9643.

TOYOTA Corolla SR 5, 82, A-1, $8500. 523-6483.

TOYOTA Supra G.T.S. 83, manuelle, toit ouvrant, balance garantie. R. Bergeron 937-5701. **Auto Mizzi, 2134 Ste-Catherine Ouest.**

TOYOTA SUPRA, 82, $15,500. 1 an garantie. Chassé Toyota 527-3414.

TOYOTA Tercel 81, garantie 1 an, $4450. Tillemont Auto 722-1119.

TOYOTA Tercel SR5, 1980, 65,000m, 5 vitesses, $3800. 653-2314

VOLARE 77, familiale, 65,000m. automatique, $1,400. 729-7723

VOLKS Audi, Jetta, Scirocco, neuves ou usagés, beau choix de couleurs, livraison rapide. Arbour Auto 382-2731.

VOLKS Beetle Super 74, transmission automatique, 73,000 milles. Auto Rimar 253-4888.

VOLKS Beetle 74, bonne condition, $1,800. De 9h à 17h30, 461-2324.

VOLKS Beetle, 1975, 48,000 milles, impeccable. $2/200. 482-3317.

VOLKS Jetta 80, 96,000km 5 vitesses, 4 portes, stéréo, garantie. Auto Rimar 253-4888.

VOLKS Rabbit1980, 4 vitesses, $4895. 523-3171 Real Croteau auto.

VOLKS Rabbit LS 82, diesel, automatique, 4 portes, 37,000km garantie. Auto Rimar 253-4888.

VOLKS Scirocco 82, 5 vitesses, 33,000km toit ouvrant, radio-cassette, garantie, Auto Rimar 253-4888.

VOLKSWAGEN Jetta 1982, 4 portes, toit ouvrant, état neuf, 849-3300.

VOLKSWAGEN 78 modèle champagne, 38,000 km, automatique. Modelauto 272-5761.

AVIS LÉGAUX · APPELS D'OFFRES · SOUMISSIONS

COMMISSION DE TRANSPORT DE LA COMMUNAUTÉ URBAINE DE MONTREAL

AVIS

Lois refondues du Québec — Chap. C-37.2

Loi sur la Communauté urbaine de Montréal

Extraits du procès-verbal de l'assemblée de la COMMISSION DE TRANSPORT DE LA COMMUNAUTÉ URBAINE DE MONTRÉAL, tenue au siège social, à 159 rue Saint-Antoine ouest, Montréal, le 21 décembre 1983.

A) IL EST RÉSOLU, que lors de l'ouverture de la station de métro Du Collège:

1º la ligne 64 GRENET emprunte, dans la direction sud, les rues Beaudet vers l'ouest, Gohier vers le sud, Saint-Louis vers l'est jusqu'à la station de métro Du Collège.

2º la ligne 148 LAURENTIEN emprunte à partir du boulevard Laurentien en direction sud, les rues Saint-Louis vers l'ouest, Tait vers le nord et Du Collège vers l'est rejoignant son parcours original.

B) IL EST RÉSOLU, que les lignes 51X BOULEVARD ÉDOUARD - MONTPETIT, 62 FIELDING et 151 ÉCOLE POLYTECHNIQUE, plutôt que d'emprunter la rue Troie pour effectuer leur boucle à leur terminus respectif, empruntent le parcours suivant:

1º Boucle ouest de la ligne 51X BOULEVARD ÉDOUARD - MONTPETIT: sud via Decelles, ouest via Queen Mary, nord via Côte-des-Neiges, est via Jean-Brillant.

2º Boucle est de la ligne 62 FIELDING: est via Queen Mary, sud via Decelles, nord via Côte-des-Neiges et Gatineau, ouest via Queen Mary.

3º Boucle ouest de la ligne 151 ÉCOLE POLYTECHNIQUE: sud via Decelles, nord via Côte-des-Neiges et Gatineau, est via Queen Mary.

C) IL EST RÉSOLU, que le parcours de la ligne 23 SAINT-RÉMI fasse, en direction est, un virage vers le nord sur la rue De Courcelle, depuis la rue Saint-Jacques.

D) IL EST RÉSOLU, de prolonger, pour une période additionnelle de six mois, la période d'essai de la ligne 41 GOUIN EST.

Ces résolutions ont été approuvées par le comité exécutif de la Communauté urbaine de Montréal, le 19 janvier 1984.

Le Secrétaire et conseiller juridique
Jean Y. Nadeau, avocat

avis public

GOUVERNEMENT DU QUÉBEC

COMMISSION D'ENQUÊTE SUR MADELIPÊCHE INC. ET SUR PÊCHEURS UNIS DU QUÉBEC

AVIS D'AUDIENCES PUBLIQUES AUX ÎLES-DE-LA-MADELEINE ET À GASPÉ

Prenez avis que la Commission qui siège actuellement à Québec siègera au cours du mois de février aux Îles-de-la-Madeleine et à Gaspé.

Îles-de-la-Madeleine
Mardi le 7 février 1984
à compter de 9:30 a.m.
Palais de Justice
Havre-Aubert

Gaspé
Mardi le 21 février 1984
à compter de 9:30 a.m.
Sous-sol de la Cathédrale
Rue de la Cathédrale
Gaspé

Les personnes qui désirent se faire entendre lors de ces audiences doivent communiquer le plus tôt possible avec le secrétaire de la Commission, à l'adresse indiquée ci-dessous.

Commission d'enquête sur Madelipêche Inc.
et sur Pêcheurs Unis du Québec
12, rue St-Louis, B-26
Québec (Québec)
G1R 3Y9

Michel Babin,
Secrétaire

Québec

Woolco

CORRECTIONS

Veuillez noter les changements suivants: À la page 3 de notre cahier publicitaire «Mode à bons prix» inséré dans le journal du 28 janvier dernier, D, le survêtement deux pièces pour filles, est offert en tailles 7 à 14 et E, le survêtement pour enfants, est offert en tailles 4 à 6x.

Toutes nos excuses pour ce contretemps.

MISE AU POINT

Veuillez noter que dans notre cahier publicitaire «Hourra Canada, on y gagne plus chez Sears» en vigueur du 28 janvier au 3 mars 1984 à la page 20, le radio AM-FM stéréo avec magnéto-cassettes, no 20411 n'est pas disponible mais nous vous offrons le modèle no 20420 au même prix, en guise de substitut.

Nous nous excusons de ce contretemps.

SIMPSONS-SEARS

AVIS est donné que JEAN-GUY LINCOURT, 910, du boulevard St-Barthélemy, détenteur du permis M-503285-001, région 06, s'adressera à la Commission des transports du Québec, dans le but d'obtenir l'autorisation de transférer son permis en faveur de ASPHALTE BEAUSOLEIL LTÉE, 15, Paquin St-Gabriel de Brandon, région 06, conformément aux dispositions de l'article 30 du règlement sur les règles de pratique et de régie interne de la C.T.Q.

Tout intéressé peut introduire une opposition ou une intervention dans les 5 jours qui suivent la deuxième parution dans les journaux.

1re PARUTION:
le lundi 30 janvier 1984
2e PARUTION:
le mardi 31 janvier 1984

AVIS

AVIS est par la présente donné en vertu de l'article 31 de la Loi sur les pouvoirs spéciaux des corporations (L.R.Q. 1977, C. P-16 tel qu'amendé) que toutes et chacune des garanties créées en vertu de:

1. L'acte de fidéicommis intervenu entre Compagnie Trust Royal, à titre de fidéicommissaire, et Laboratoire d'Inspection et d'Essais Inc. le 3 mars 1982 devant Me David Whitney, notaire, sous le numéro 17182 de ses minutes et enregistré à la division d'enregistrement de Québec le 9 mars 1982, sous le numéro 1037097

sont devenues exécutoires.

Montréal, ce 26 janvier 1984.

COMPAGNIE TRUST ROYAL
Fidéicommissaire

LES ANNONCES CLASSÉES
285-7111

AVIS

AVIS est par les présentes donné que les garanties créées par l'Acte de fiducie, d'hypothèque et de gage exécuté devant Me Solomon Katz le 23 novembre 1983 et enregistré à Montréal le 24 novembre 1983 sous le numéro 3421542 en vertu duquel PHENIX LIMOUSINES LTÉE., maintenant 129711 Canada Inc., a hypothéqué nanti et grevé certains biens, tels que plus amplement indiqué dans ledit acte, sont devenues exécutoires et que le sossigné agissant comme agent en vertu dudit acte de fiducie pour le détenteur de l'obligation et pour le fiduciaire, a pris possession de la propriété grevée, le tout selon les stipulations dudit acte de fiducie.

MONTRÉAL,
le 24 janvier 1984.

PHIL BELL, C.A.
AGENT POUR
LE SYNDIC

AVIS est par les présentes donné que le contrat de vente en date du 25 novembre 1983 à LA BANQUE TORONTO-DOMINION de toutes dettes, présentes ou futures, payables à MANON M. LABOISSONNIÈRE, FAISANT AFFAIRE SOUS LA RAISON SOCIALE SINNETT DÉCORATION ENREGISTRÉ, a été enregistré au bureau d'enregistrement de la division d'enregistrement de Percé le 12e jour de janvier 1984 sous le numéro 96238.

Ce 17e jour de janvier 1984

LA BANQUE
TORONTO-
DOMINION

(511) CAMIONS (ACHAT, VENTE, LOCATION)

A ST-Eustache choix 200 camions usagés. Garage Belisle 627-2324

CAMION Econoline Ford E-100, 1980, 6 cylindres, 79,000km, Michelin. 655-0909.

CAMION GM Van 35, 1980, 14 pi, 60,000 milles, 337-6419, 1-244-5486.

CAMION 2 tonnes, boite 12 pi. bonne condition, échangerais contre terrain ou propriété, Montréal ou banlieue. M. Guy 527-6422

(575) ACHATS, VENTE, LOCATION, ÉCHANGE

ACHAT DE VIEILLES VOITURES

Et aussi de camions ou d'autos accidentés. Très bons prix. Démolisseur d'Autos N. Legault.
364-1684. Après 6h 365-5700

AUTOMOBILE ST-LAMBERT INC SPECIAL

LOCATION COURT TERME
JOURNEE: spécial $29
Assurance incluse
Millage gratuit
SEMAINE: spécial $203
Assurance incluse
1000 km gratuit
MOIS: $18 par jour
Assurance incluse
3000 km gratuit (pour 30 jours)
PIERRE 676-7901

HAMELIN FER ET METAUX

Achetons autos et camions pour ferraille, remorquage gratuit,
661-8016

(580) ENTRETIEN ET RÉPARATIONS

DE RETOUR: réparation de carrosserie à prix modique. 727-7894

DIFFERENTIELS, transmissions manuelles reconstruits, instalions, Joron Auto, 3845 Rivard, 845-4144.

(585) PIÈCES ET ACCESSOIRES

PNEUS USAGES, CHOIX DE (3000). PNEUS MULTI, 364-3149.

Êtes-vous observateur?

SOLUTION

1) Col du chirurgien complété.
2) Bras droit du chirurgien plus court.
3) Col de la bouteille d'oxygène.
4) Tuyau modifié en bas sur la bouteille.
5) Socle de la bouteille incomplet à droite.
6) Le drap sur les pieds du malade.
7) Un flacon plus haut.
8) Le gand réflecteur plus large à droite.

PLEIN AIR

(606) ARTICLES DE SPORT

TABLE de ping pong, bottines ski Nordica grandeur 9½ $30. Salomon SX90 grandeur 9 $75, masque, gilet d'escrime enfant. 342-9695

TABLE de pool Snooker Brunswick 6x12' pour $1,800. 622-2545.

(618) SKI

Articles sports neufs, usagés:
Enselmble ski de fond: $59.95
Ensemble ski alpin: $134.95
Achat, vente, échange.
SPORT AUX PUCES. 668-6590

POUBELLE DU SKI, neufs-usagés, échanges, réparations location. Vêtements pantalons Racer. Patins. 8366 St-Laurent 384-1315.

(627) GOLF

GRAPHITE, set de fers complet, ayant servi 2 mois, $1,200 pour $700. 819-375-7359 heure des repas.

(633) VILLÉGIATURE, VOYAGES

CONDUIRAIENT autos, Montréal à Floride, 671-6580

HAITI vol direct, aller-retour, $399. Voyage Rapide: 327-3191.

VÉHICULES RÉCRÉATIFS

(655) MOTOCYCLETTES

BMW R-100, 1983, 8,000km, réparation mineure, doit vendre $3,000 ferme. Marc 486-5513.

(658) BATEAUX-MOTEUR, YACHTS, VOILIERS

CHALLENGER 1981, 7.6 mètres, bien équipé, prix à discuter. APrès 4h30: 445-0476.

(658) BATEAUX-MOTEUR, YACHTS, VOILIERS

NORDICA 20', 1980, 3 voiles, diesel, remorque, bien équipé. 621-4223

PLANCHE à voile, Fanatic Cobra, très bon état. Après 17h: 667-9058.

PLANCHES à voile Rocket 99 et une standard, prix à discuter. Mont-Tremblant, 1-819-425-8319.

SEIDELMANN 25, 1980, 3 voiles, bien équipé, rapide, 620-8064.

35' CHRISCRAFT D.C. 1977, fibre verre, génératrice, air climatisé, très propre, situé Fort Lauderdale, $50,000 US, financement possible. Gilles Leroux bureau: 931-0550, résidence 622-5358.

(667) ROULOTTES ET MOTORISÉS

A LOUER motorisée Unik 23' 1981, complètement équipé. 467-3015, 467-1433.

CHEVY Van 20, camper, 1976, toit surélevé, en très bonne condition, 430-2030.

MOTORISES à louer, à la semaine ou au mois. G.M. Caravane 622-4630.

ROULOTTE 1972, Golden Falcon, 22 pi, très propre, 522-4921 avant 2h30; 524-7854 après 18h.

TRILLIUM 15', comme neuve, chouffage poêle frigidaire, couche 4, $5,500, 455-2704.

Les gens d'affaires avisés font confiance à la rubrique des
OFFRES D'AFFAIRES
de **LA PRESSE**
pour obtenir les
MEILLEURS RÉSULTATS
285-7111
ANNONCES ENCADREES
285-7000

AVIS LÉGAUX · APPELS D'OFFRES SOUMISSIONS

CORRECTION

Cahier **«Tendances printemps 84»** encarté dans LA PRESSE, le samedi 28 janvier 1984.

Page 35 —

La mention de «fleurs en soie» pour les fleurs artificielles et les arrangements floraux est incorrecte. **Ces fleurs n'ont qu'un aspect soyeux.**

Nous nous excusons auprès de nos clients pour tout inconvénient causé par cette erreur qui, par mégarde, s'est glissée dans notre publicité.

EATON

QUELQU'UN
EST LÀ
POUR VOUS
ÉCOUTER
ET VOUS AIDER

LES
ANNONCES
CLASSÉES
DE
la presse
285-7111

La mode du jour

VRAIMENT FACILE!

À TRICOTER TOUT EN UN!

9459
10½-24½
de Marian Martin

7334
par Alice Brooks

Un vêtement que vous confectionnerez rapidement et facilement. Robe de plage ou de detente longue ou courte. Le nouveau patron MULTI TAILLES vous offre 4 tailles dans 1. En coton ou tissu éponge.
Patron imprimé 9459. Demi-tailles (10½, 12½, 14½, 16½), (18½, 20½, 22½, 24½). Commandez votre taille habituelle.

Voici un modèle facile à réaliser et économique.
Vous aimerez l'empiècement côtelé qui contraste avec le motif ajouré. La veste est réalisée en une seule pièce depuis l'encolure - y compris les manches, avec un fil câblé. Patron 7334, tailles 4-6, 8-10 incl.

DEUX DOLLARS (2.00) (pas de timbres, s.v.p.) pour chaque patron et quarante cents (.40) par patron pour l'envoi par le courrier de première classe et pour les frais de manutention spéciale. Ne pas faire de réclamations avant 15 jours.

LA PRESSE n'est pas responsable des lettres non reçues. Prière de mentionner le numéro de modèle et la taille ainsi que son nom et son adresse. TOUTE ADRESSE DOIT COMPORTER LE NUMÉRO DE CODE POSTAL. Ces patrons, avec la traduction des principaux termes en français, ne sont pas échangeables. Écrire à Marian Martin, Service des Patrons LA PRESSE, 109, Crockford Blvd., Scarborough, Ontario M1R 5B4

Ils ne sont pas en vente à nos bureaux. On ne peut s'y procurer non plus ni catalogue ni cahier de mode.

DEUX DOLLARS (2.00) (pas de timbres, s.v.p.) pour chaque patron et quarante cents (.40) par patron pour l'envoi par le courrier de première classe et pour les frais de manutention spéciale. Ne pas faire de réclamations avant 15 jours.

LA PRESSE n'est pas responsable des lettres non reçues. Prière de mentionner le numéro de modèle et la taille ainsi que son nom et son adresse. TOUTE ADRESSE DOIT COMPORTER LE NUMÉRO DE CODE POSTAL. Ces patrons, avec la traduction des principaux termes en français, ne sont pas échangeables. Écrire à Alice Brooks, Service des Patrons LA PRESSE, 109, Crockford Blvd., Scarborough, Ontario M1R 5B4

Ils ne sont pas en vente à nos bureaux. On ne peut s'y procurer non plus ni catalogue ni cahier de mode.

AVIS LÉGAUX · APPELS D'OFFRES · SOUMISSIONS

Travaux publics Canada — Public Works Canada

APPEL D'OFFRES

DES SOUMISSIONS CACHETÉES, visant les entreprises ou services énumérés ci-après adressées à l'Administrateur finances et administration, Travaux Publics-Canada 901 Cap Diamant, chambre 266, 2ième étage Gare Maritime Champlain, Anse au Foulon, QUÉBEC, P.Q. G1K 4K1 et portant sur l'enveloppe la désignation et le numéro de l'entreprise, seront reçues jusqu'à 15 heures, à la date limite déterminée. On peut se procurer les documents de soumission par l'entremise du bureau de distribution des plans, à l'adresse ci-dessus, (Téléphone 694-3142) sur versement du dépôt exigible.

ENTREPRISES

Appel d'offres 84Q-023P — Pour la Société Canadienne des Postes — Construction d'un nouveau bureau de poste SP-5A modifié — MISTASSINI, Comté Roberval (Québec).

On peut aussi consulter les plans et devis aux bureaux des Associations des Constructeurs de Québec, Montréal et Jonquière, au bureau de Ministère à Montréal, aux bureaux de l'A.P.C.H.Q. de Québec et Chicoutimi, ainsi qu'au bureau de poste de Mistassini, Qué.

Date limite: le mercredi 29 février 1984

Dépôt: $50.00

INSTRUCTIONS

Le dépôt afférent aux plans et devis doit être établi à l'ordre du Receveur Général du Canada, il sera remboursé sur retour des documents en bon état dans le mois qui suivra le jour de l'ouverture des soumissions.

Le Ministère ne s'engage à accepter ni la plus basse ni aucune des soumissions.

Canada

Travaux publics Canada — Public Works Canada

APPEL D'OFFRES

DES OFFRES CACHETÉES, visant la location de locaux, adressées au Chef, Politique et administration des marchés, région du Québec, Travaux publics Canada, Complexe Guy-Favreau, 200, boul. Dorchester ouest, Tour Est, 6e étage, (courrier pièce 702-14), MONTRÉAL (Québec) H2Z 1X4 et portant sur l'enveloppe la désignation et le no du projet, seront reçues jusqu'à 15:00 à la date limite déterminée. On peut se procurer les documents d'offres par l'entremise du Bureau de distribution des plans à l'adresse mentionnée ci-haut.

LOCATION

Appel d'offres no 84M-019P
Proposition de location
Locaux loués à bail, à usage de bureaux
MONTRÉAL (Québec)
Dépôt: aucun
Date limite: le vendredi 24 février 1984

INSTRUCTIONS

Des locaux d'une superficie totale d'approximativement 1,295 m² d'espace utilisable tel que précisé aux documents de soumission sont requis à des fins de location dans la ville de MONTRÉAL (Québec).

On ne tiendra compte que des immeubles situés à l'intérieur du secteur délimité par le périmètre suivant:

Nord: rue Sherbrooke (côté sud)
Sud: première voie ferrée au sud de la rue Hochelaga
Est: rue Beauclerck
Ouest: boulevard L'Assomption

Le ministère ne s'engage à accepter ni la plus basse ni aucune des offres.

Canada

Travaux publics Canada — Public Works Canada

APPEL D'OFFRES

DES OFFRES CACHETÉES, visant la location de locaux, adressées au Chef, Politique et administration des marchés, région du Québec, Travaux publics Canada, Complexe Guy-Favreau, 200 ouest, boul. Dorchester, Tour Est, 6e étage, (courrier pièce 702-14), Montréal (Québec) H2Z 1X4 et portant sur l'enveloppe la désignation et le no du projet, seront reçues jusqu'à 15:00 à la date limite déterminée. On peut se procurer les documents d'offres par l'entremise du Bureau de distribution des plans à l'adresse mentionnée ci-haut.

LOCATION

Appel d'offres no 84M-018P
Proposition de location
Locaux loués à bail, à usage de bureaux
VILLE D'ANJOU (Québec)
Dépôt: aucun
Date limite: le vendredi 24 février 1984

INSTRUCTIONS

Des locaux d'une superficie totale d'approximativement 870 m² d'espace utilisable tel que précisé aux documents de soumission sont requis à des fins de location dans la ville D'ANJOU (Québec)

On ne tiendra compte que des immeubles situés à l'intérieur du secteur délimité par le périmètre suivant:

Nord: 4e Avenue
Sud: Rue Sherbrooke (côté nord)
Est: Boulevards du Roi-René et Ray-Lawson
Ouest: Boulevard des Galeries d'Anjou

Le ministère ne s'engage à accepter ni la plus basse ni aucune des offres.

Canada

Transports Canada — Transport Canada

APPEL D'OFFRES

PROJET: QJ-2235 Installation de deux (2) enseignes d'identification d'aéroport et de mâts de drapeau, incluant les travaux électriques connexes à l'aéroport International de Montréal, Dorval, Québec.

EXAMEN DES DOCUMENTS:
Association de la Construction de Montréal.

DATE DE CLÔTURE: Le 17 février 1984

DÉPÔT POUR DOCUMENTS DE SOUMISSION: $25.00

Les soumissions cachetées et adressées au Surintendant, Gestion du Matériel, Transports Canada, C.P. 550, Édifice du Dépôt Régional, Aéroport Int'l de Montréal, Dorval, P.Q. H4Y 1B3 (angle route «C» et rue Cardinal, entrée par la rue Cardinal) 636-3203, (no. Telex 05-822544) seront reçues jusqu'à 15:00 heures, heure locale à la date stipulée. Les documents de soumission seront obtenus à l'adresse ci-dessus sur présentation d'un chèque remboursable fait au nom du Receveur Général du Canada.

Pour être prise en considération, la soumission doit être présentée sur les formules fournies par le Ministère et accompagnée de la caution précisée dans les documents de soumission.

Le Ministère ne s'engage à accepter ni la plus basse ni aucune des soumissions.

A.O. DUMAS
Administrateur Régional du Québec
Administration Canadienne du Transport Aérien
25 janvier 1984

Canada

Ville de Sherbrooke

Appel d'offres

PROJET D'HABITATION PORTLAND/JACQUES-CARTIER

VILLE DE SHERBROOKE

INVITATION

La Ville de Sherbrooke désire recevoir des propositions pour la construction d'habitation sur les lots 7, 8 et 9 situés aux coins des boulevards Jacques-Cartier et Portland.

Le site a un potentiel de logements d'environ 200 unités. Le ou les bâtiments à ériger seront du type unifamilial, unifamilial-jumelé, duplex, triplex et multifamilial tel que décrit au programme.

Les documents d'invitation sont disponibles au bureau des Services techniques de la Ville de Sherbrooke moyennant un montant de $10.00 non remboursable, en argent ou en chèque visé, payable à l'ordre de la Ville de Sherbrooke. Les documents peuvent également être consultés sans frais au même endroit.

Les propositions devront être accompagnées d'un dépôt de $100,000 valide pour la durée du projet, sous forme d'un chèque visé à l'ordre de la Ville de Sherbrooke ou d'une lettre de crédit irrévocable émise par une Caisse populaire ou une Banque à charte canadienne ou d'un cautionnement selon le modèle soumis dans le dossier d'invitation.

Les propositions, scellées, marquées «PROJET D'HABITATION, PORTLAND/JACQUES-CARTIER» devront parvenir au bureau du Greffier, à l'Hôtel de ville, 145, rue Wellington Nord, Sherbrooke, Québec J1H 5C1, le ou avant le 9 avril 1984 à 11h00.

La Ville de Sherbrooke demeure libre de rejeter toutes les propositions. La décision de la Ville sera sans appel et aucune requête en indemnité ne sera admise. Les propositions seront jugées au mérite selon les critères élaboré dans le cahier des charges.

NOTE

Pour toutes informations relativement au projet, veuillez communiquer avec M. Michel Bourque, architecte aux Services techniques de la Ville, 1255, rue Daniel, Sherbrooke J1H 5X3. Tél.: (819) 565-3020.

Robert L. Bélisle,
Greffier

Travaux publics Canada — Public Works Canada

APPEL D'OFFRES

DES OFFRES CACHETÉES, visant la location de locaux, adressées au Chef, Politique et administration des marchés, région du Québec, Travaux publics Canada, Complexe Guy-Favreau, 200 ouest, boul. Dorchester, Tour Est, 6e étage, (courrier pièce 702-14). MONTRÉAL (Québec) H2Z 1X4 et portant sur l'enveloppe la désignation et le no du projet, seront reçues jusqu'à 15:00 à la date limite déterminée. On peut se procurer les documents d'offres par l'entremise du Bureau de distribution des plans à l'adresse mentionnée ci-haut.

LOCATION

Appel d'offres no 84M-017P
Proposition de location
Locaux loués à bail, à usage de bureau
POINTE-AUX-TREMBLES (Québec)
Dépôt: aucun
Date limite: le vendredi 24 février 1984

INSTRUCTIONS

Des locaux d'une superficie totale d'approximativement 708 m² d'espace utilisable tel que précisé aux documents de soumission sont requis à des fins de location dans la ville de POINTE-AUX-TREMBLES (Québec).

On ne tiendra compte que des immeubles situés à l'intérieur du secteur délimité par le périmètre suivant:

Nord: Rue Sherbrooke (côté sud)
Sud: Le Fleuve Saint-Laurent
Est: Rue Georges V
Ouest: Rue Curateau

Le ministère ne s'engage à accepter ni la plus basse ni aucune des offres.

Canada

APPEL D'OFFRES

SERVICES D'ENTRETIEN D'ORDINATEURS, DE PÉRIPHÉRIQUES ET DE LOGICIELS SAE
CONTRAT 1702

Toute soumission doit, pour être validement reçue, se trouver physiquement, sous pli cacheté, entre les mains du Secrétaire, au 2 Complexe Desjardins, 21ème étage, Montréal, avant 12:00 heures, le 21 février 1984, et sera ouverte à son bureau à 12:00 heures, ce même jour.

Les soumissionnaires pourront se procurer le dossier de soumission en s'adressant au Service de l'assainissement des eaux, 12001 boulevard Maurice-Duplessis, Montréal, H1C 1V3. Le dossier de soumission sera remis sur paiement, sous forme d'un chèque visé tiré sur une banque canadienne et payable à l'ordre de la Communauté urbaine de Montréal d'un montant de dix dollars ($10,00) NON REMBOURSABLE, en monnaie légale du Canada, pour chaque exemplaire. Les documents peuvent également être consultés, sans frais, au bureau du Service de l'assainissement des eaux.

Les soumissions, pour être valides, devront être accompagnées d'un chèque visé pour une somme de vingt mille dollars ($20000,00) en monnaie légale du Canada, ou d'un cautionnement de soumission (bid bond) d'une valeur de quarante mille dollars canadiens ($40000,00).

Tout soumissionnaire pour ce contrat devra, pour être admissible, avoir sa principale place d'affaires ou des installations permanentes au Québec.

COMMUNAUTE URBAINE DE MONTRÉAL

Le Secrétaire,
Gérard Duhamel

Montréal, Québec
Le 31 janvier 1984

UN DON À LA MÉMOIRE D'UN ÊTRE CHER

En mémoire d'une personne disparue, on peut faire un don à l'**Institut Fame Pereo**, une oeuvre fondée par le **Cardinal Léger** pour combattre la lèpre et la faim. Sur réception du don, un message de condoléances sera envoyé à la famille. Les cartes d'offrandes sont disponibles dans certaines résidences funéraires et au siège social.

L'Institut Fame Pereo
130, avenue de l'Épée
Outremont (Québec)
H2V 3T2

Tél.: (514) 495-2421

DÉCÈS REMERCIEMENTS IN MEMORIAM

DÉCÈS

BÉRARD (Lucille)
BÉRUBÉ (Henri Raymond)
BOILEAU (Paul-Émile)
BROSSARD, (Ulric)
BUONO (Giovanni)
CHAMPAGNE (Jean-Paul)
CONTANT (Père Gaston S.J.)
DÉRY (Marguerite)
DUQUETTE (Bertha)
GRENIER (Edmon)
LANGEVIN (Antoinette)
LAKIS-GRANGER (Michelle)
LECHASSEUR-MÉNARD (Jeannette)
MARTIN (Clovis)
MONETTE (Irénée)
PELLETIER (Aurore)
PICCINI-McSWEEN (Yvette)
QUESNEL, (Bernard)
RENAUD (Marie Caroline)
SÉNÉCHAL (Joseph)
SOUCY (Eric)
TANGUAY (Lucien)
THIBODEAU (Aimé)
VIGEANT (Lucien M.)

BÉRARD (Lucille)
À Montréal, le 30 janvier 1984, à l'âge de 56 ans, est décédée Lucille Fontaine, épouse de Gérard Bérard. Elle laisse dans le deuil ses enfants: Luc (époux de Monique Lebeau), Céline et Jean; ses petits-enfants: Julie et Nadine, ses frères et soeurs; beaux-frères et belles-soeurs, ainsi que plusieurs neveux et nièces. Les funérailles auront lieu mercredi le 1er février. Le convoi funèbre partira des salons

Alfred Dallaire Inc.
5805, rue Boileau

pour se rendre à l'église Marie-Reine-des-Coeurs, 5905, rue Turennes, Montréal, où le service sera célébré à 14h et de là au cimetière de l'Est, lieu de la sépulture. Parents et amis sont priés d'y assister sans autre invitation. Au lieu de fleurs, des dons à la Société canadienne du cancer seraient très appréciés. Heures de visites: de 14h à 17h et 19h à 22h.

BÉRUBÉ (Henri Raymond)
À Montréal, le 28 janvier 1984, M. Henri Raymond Bérubé, 62 ans et 7 mois, époux de Rita Robillard. Il laisse ses enfants: Margot, épouse d'André Daigle, Linda, épouse de Jean-Yves Hamel, Claude, époux de Monique Chartrand, Réjean, époux de Lise Daoust, Daniel, époux de Louise Harnois, ainsi que plusieurs petits-enfants. Exposé aux salons

T. Sansregret Ltée,
4419 est, rue Beaubien,
Montréal

Funérailles mercredi à 10 heures a.m. en l'église St-Jean-Vianney. Crémation à l'Est. Salons fermés de 17 heures à 19 heures.

PRIÈRE

Prière au St-Esprit
St-Esprit, toi qui éclaircis tout, qui illumines tous les chemins pour que je puisse atteindre mon idéal, toi qui me donnes le don divin de pardonner et oublier le mal qu'on me fait, et qui es avec moi dans tous les instants de ma vie, je veux pendant ce court dialogue te remercier pour tout et confirmer encore une fois que je ne veux pas me séparer de toi à jamais, même malgré n'importe quelle illusion matérielle. Je désire être avec toi dans la gloire éternelle. Merci de ta miséricorde envers moi et les miens. (La personne devra dire cette prière pendant trois jours de suite. Après les 3 jours, la grâce demandée sera obtenue, même si cela pourrait paraître difficile. Faire publier aussitôt que la grâce a été obtenue, sans dire la demande. Au bas, mettre les initiales de la personne exaucée.) F.S.

REMERCIEMENTS

FORTIER (Émilien)
Qui fut à l'emploi de la Cie Seagram pendant 42 années et retraité lors des dernières années. Mme Yvette Fortier, ainsi que les membres de la famille Albert Hébert, de ville Mercier, se joignent à M. Lucien Fortier et Mme Aldéa Serra (frère et soeur du défunt) et tous les membres de la famille Fortier, de Montréal, pour remercier sincèrement les parents, amis et voisins, ainsi que toutes les personnes qui ont bien voulu leur témoigner des marques de sympathies, lors du décès de son époux Émilien, survenu à Mercier, le 2 janvier 1984, soit par offrandes de messes, télégrammes, bouquets spirituels, visite ou assistance aux funérailles. Les personnes ayant omis de s'inscrire sont priées de considérer ces remerciements comme personnels.

BOILEAU (Paul-Émile)
À Montréal, le 29 janvier 1984, à l'âge de 79 ans, est décédé M. Paul-Émile Boileau, époux de Germaine Van Dan Daigue. Il laisse dans le deuil, outre son épouse, ses 2 filles: Francine (Gabriel Auger), et Louise (Robert Couillard), 3 petits-enfants, ainsi que plusieurs frères, soeurs, neveux et nièces. Les funérailles auront lieu jeudi le 2 février. Le convoi funèbre partira des salons

Urgel Bourgie Ltée
400, boul.
Henri-Bourassa est

pour se rendre à l'église St-Nicolas, où le service sera célébré à 11h et de là au cimetière de Côte-des-Neiges, lieu de la sépulture. Parents et amis sont priés d'y assister sans autre invitation. Heures de visites: de 14h à 17h et 19h à 22h. S.V.P. pas de fleurs, des dons à la Société canadienne du cancer seraient appréciés.

BROSSARD (Ulric)
À Greenfield Park, le 29 janvier 1984, à l'âge de 74 ans, est décédé Ulric Brossard, époux d'Edith Poupart. Outre son épouse, il laisse dans le deuil, ses enfants: Laurent (Jeannine Brossard), Solange, Jérôme, Bruno (Micheline Carrière), Michel, Alain; ses frères: l'abbé Louis Brossard, Alexandre (Germaine Poissant), plusieurs beaux-frères et belles-soeurs, et plusieurs petits-enfants. Les funérailles auront lieu mercredi le 1er février. Le convoi funèbre partira des salons

Ed Darche et Fils Inc.
200, rue St-Louis
Ville Lemoyne

pour se rendre à l'église de la Nativité de Laprairie, où le service sera célébré à 2h30 et de là au cimetière de Laprairie, lieu de la sépulture. Parents et amis sont priés d'y assister sans autre invitation. Ouverture des salons de 2h à 5h et 7h à 10h p.m.

BUONO (Giovanni)
À Montréal, le 29 janvier 1984, à l'âge de 75 ans, est décédé M. Giovanni Buono, époux de Maria Di Cesare. Il laisse ses enfants: Antonio (Rita Nardone), Carmine, Mario (Lise Beaudoin), Lina, Lydia (Pietro Lepore), 12 petits-enfants, plusieurs parents et amis. Les funérailles auront lieu jeudi le 2 février. Le convoi funèbre partira des salons

Alfred Dallaire Inc.
1120, Jean-Talon est

pour se rendre à l'église Notre-Dame-de-la-Consolata, où le service sera célébré à 10h a.m. et de là au cimetière de Côte-des-Neiges, lieu de la sépulture. Parents et amis sont priés d'y assister sans autre invitation.

CHAMPAGNE (Jean-Paul)
À l'hôpital Royal Victoria, vendredi le 27 janvier 1984, à l'âge de 60 ans, est décédé M. Jean-Paul Champagne, époux bien-aimé d'Anne Hassam, cher père de Michel, Susan et Sandra. Lui survivent aussi plusieurs frères et soeurs. Les funérailles auront lieu mercredi le 1er février, à 1h p.m., en la chapelle des salons

Clarke, MacGillivray, White
(direction funéraire)
4484, Ste-Catherine est
(coin William-David)

et de là au cimetière Champ d'Honneur, Pointe-Claire. Heures de visites: mardi, de 2h à 5h et 7h à 9h p.m.

IN MEMORIAM

THIFFAULT (Lucien)
À la douce mémoire de Lucien Thiffault, décédé le 30 janvier 1980. Ton souvenir est toujours bien vivant dans nos coeurs. Le temps qui fuit rapproche les âmes. Une messe sera célébrée en l'église St-Arsène de Montréal. Ton épouse et tes enfants.

PRIÈRE

Prière au St-Esprit
St-Esprit, toi qui éclaircis tout, qui illumines tous les chemins pour que je puisse atteindre mon idéal, toi qui me donnes le don divin de pardonner et oublier le mal qu'on me fait, et qui es avec moi dans tous les instants de ma vie, je veux pendant ce court dialogue te remercier pour tout et confirmer encore une fois que je ne veux pas me séparer de toi à jamais, même malgré n'importe quelle illusion matérielle. Je désire être avec toi dans la gloire éternelle. Merci de ta miséricorde envers moi et les miens. (La personne devra dire cette prière pendant trois jours de suite. Après les 3 jours, la grâce demandée sera obtenue, même si cela pourrait paraître difficile. Faire publier aussitôt que la grâce a été obtenue, sans dire la demande. Au bas, mettre les initiales de la personne exaucée.) E.L.

DÉRY (Marguerite)
À Montréal, le 30 janvier 1984, à l'âge de 68 ans, est décédée Mlle Marguerite Déry, fille de feu Alfred Déry et de feu Berthe Plessis-Bélair. Elle laisse dans le deuil ses soeurs et son frère: Thérèse (épouse de Jean Rivard), Robert (époux de Françoise Blais), Claire (épouse de feu Jean Charbonneau), ainsi que plusieurs neveux et nièces. Les funérailles auront lieu jeudi le 2 février. Le convoi funèbre partira des salons

Alfred Dallaire Inc.
2645, boul.
Henri-Bourassa est

pour se rendre à l'église St-Antoine-Marie-Claret, où le service sera célébré à 14h et de là au cimetière de Sault-au-Récollet, lieu de la sépulture. Parents et amis sont priés d'y assister sans autre invitation. Exposée ce soir à 19h. Heures de visites: de 14h à 17h et 19h à 22h.

DUQUETTE (Bertha)
À Lachine, le 30 janvier 1984, à l'âge de 79 ans, est décédée Mme Bertha Vadnais, épouse de feu Eucher Duquette. Elle laisse ses soeurs Mmes Rose Martin, Antoinette Martineau, Fleur-Ange Livernoche, Aldéa Desnoyers, ses frères Paul-Emile et Edmour ainsi que ses beaux-frères, belles-soeurs. Les funérailles auront lieu jeudi le 2 février. Le convoi funèbre partira des salons

Urgel Bourgie Ltée &
Raoul Bourgie Inc.
620, rue Provost
angle 6e avenue
Lachine

pour se rendre à l'église Très-Saint-Sacrement, où le service sera célébré à 2h et de là au cimetière de Lachine, lieu de la sépulture. Parents et amis sont priés d'y assister sans autre invitation. Salons fermés de 5h à 7h, exposée à compter de mardi 2h.

GRENIER (Edmon)
À Ste-Julie de Verchères, le 30 janvier 1984, à l'âge de 76 ans, est décédé M. Edmon Grenier, époux de Léocadie Cloutier demeurant à Ste-Julie, père de Angéline (épouse de Réal Lebel), Linda (épouse de Rosaire Robitaille), Gaston (époux de Pauline Demeules), Maurice (époux de Lise Boivin), il laisse aussi 8 petits-enfants, 4 soeurs et un frère. Exposé au salon

Demers Inc.
1614, rue Principale
Ste-Julie

Les funérailles auront lieu jeudi le 2 février, à l'église paroissiale de Ste-Julie, où le service sera célébré à 2h et de là au cimetière du même endroit.

LANGEVIN (Antoinette)
À l'Hôtel-Dieu de Montréal, le 29 janvier 1984, est décédée Mlle Antoinette Langevin. Elle laisse dans le deuil ses soeurs: Lucette, Paule et Yola Langevin. Les funérailles auront lieu jeudi le 2 février. Le convoi funèbre partira des salons

Alfred Dallaire Inc.
1111, rue Laurier ouest
Outremont

pour se rendre à l'église St-Jean-Baptiste, rue Rachel angle Drolet, où le service sera célébré à 14h et de là au cimetière de Côte-des-Neiges, lieu de la sépulture. Parents et amis sont priés d'y assister sans autre invitation. Heures de visites: mardi, 7h à 10h; mercredi, de 2h à 5h, 7h à 10h. Ouverture jeudi, à midi.

LAKIS-GRANGER (Michelle)
À Montréal, le 29 janvier 1984 à l'âge de 42 ans est décédée Mme Michelle Granger-Lakis L.Ph., épouse de Aouni Lakis ing. Outre son époux elle laisse dans le deuil sa fille bien-aimée Julie, sa mère Mme Simone Granger ainsi que sa soeur Louise. Les funérailles auront lieu mercredi le 1er février. Le convoi funèbre partira des salons

Urgel Bourgie Ltée
angle avenue Notre-Dame-de-Grâce et boul. Décarie

pour se rendre à l'église Notre-Dame-de-Grâce où le service sera célébré à 10h et de là au cimetière de Côte-des-Neiges lieu de la sépulture. Parents et amis sont priés d'y assister sans autre invitation. Heures de visites: mardi de 14h à 17h et 19h à 22h.

LECHASSEUR MÉNARD (Jeannette)
À Montréal, le 30 janvier 1984, à l'âge de 68 ans, est décédée Jeannette Ménard, épouse de Jean-Marc Lechasseur, outre son époux, elle laisse son fils Michel, ses soeurs, son frère: Laurette, Yvette, Roger Ménard. Les funérailles auront lieu jeudi le 2 février. Le convoi funèbre partira des salons

A. Savaria Ltée
340 est, rue Jarry

à 10h40 pour se rendre à l'église Ste-Thérèse de l'Enfant-Jésus, où le service sera célébré à 11h et de là au cimetière de St-Zotique, Cté Soulanges. Parents et amis sont priés d'y assister sans autre invitation. Pas de fleurs, des dons à la Fondation du Dr Maurice Bertrand, 6000, 9e avenue, Montréal, H1Y 2K5. Salons fermés de 5h à 7h.

MARTIN (Clovis)
À Montréal, le 29 janvier 1984, à l'âge de 89 ans, est décédé M. Clovis Martin, époux de feu Honorata Larivée. Il laisse ses enfants: Yvette (Ronald Cockertone), Léo, Lucille (feu René Desjardins), Marguerite (Raymond Lefebvre), Raymonde (Roger Petit), Yolande, Huguette (Marcel Dagneau), Jean-Yves (Yolande Durivage), ainsi que de nombreux parents et amis. Les funérailles auront lieu mercredi le 1er février. Le convoi funèbre partira des salons

Urgel Bourgie Ltée
3340, boul.
de la Concorde
Duvernay

pour se rendre à l'église Notre-Dame-des-Écores, où le service sera célébré à 10h a.m. et de là au cimetière de Côte-des-Neiges, lieu de la sépulture. Parents et amis sont priés d'y assister sans autre invitation. Salon fermé de 5h à 7h p.m.

MONETTE (Irénée)
À l'hôpital St-Luc, le 29 janvier 1984, à l'âge de 89 ans, est décédée Irénée Monette, époux d'Éva Gervais. Un service commémoratif sera célébré le 2 février 1984, à 14h, en la paroisse St-Albert-le-Grand, 4550, rue Orléans. À la demande du défunt, il n'y aura pas d'exposition. Des dons à la Fondation de l'hôpital St-Luc seraient appréciés.

PELLETIER (Aurore)
À St-Laurent, le 29 janvier 1984 à l'âge de 74 ans est décédée Mlle Aurore Pelletier, fille de feu Moise Pelletier et de feu Mellesy Lawrence. Elle laisse dans le deuil ses frères Franklin, Jacques, Brandon (décédé), Laurent (décédé) et Edgar (décédé) ainsi que ses belles-soeurs, neveux et nièces. Les funérailles auront lieu mercredi le 1er février. Le convoi funèbre partira des salons

Urgel Bourgie Ltée &
J.R. Deslauriers Ltée,
790, boul. Ste-Croix
St-Laurent

pour se rendre à l'église St-Sixte où le service sera célébré à 11h et de là au cimetière lieu de la sépulture. Parents et amis sont priés d'y assister sans autre invitation. Heures de visites: mardi de 14h à 17h, 19h à 22h.

PICCINI-McSWEEN (Yvette)
À Montréal, le 28 janvier 1984, à l'âge de 55 ans, est décédée Yvette McSween-Piccini. Elle laisse ses enfants: Georges, Suzanne, Lynne et Richard. Elle laisse aussi une petite-fille Anne-Marie; ses parents: Georges et Armande McSween. Une cérémonie en privé a eu lieu le 30 janvier, en la chapelle des salons Magnus Poirier Inc., à St-Léonard. Des dons à la Société canadienne du cancer seront grandement appréciés.

REMERCIEMENTS

HALL-BRIÈRE (Denise Roy)
Nous, ses enfants: Lorraine, Lise, Suzanne, Danielle, Jean-Jacques et Paul-André, vous remercions sincèrement pour la chaleureuse sympathie que vous nous avez démontrée lors du décès de notre mère, survenu le 24 janvier 1984. Dans notre malheur votre amitié nous a été d'un réel réconfort.

QUESNEL (Bernard)
À Montréal, le 27 janvier 1984, à l'âge de 63 ans, est décédé M. Bernard Quesnel, employé de la CTCUM, époux d'Adrienne St-Pierre. Selon les dernières volontés du défunt, son corps n'a pas été exposé ayant été donné à l'université pour fins de recherche. Un service commémoratif sera célébré en l'église St-Irénée, 3044, rue Delisle, le samedi 4 février, à 11h a.m. Parents et amis sont priés d'y assister sans autre invitation.

RENAUD (Marie Caroline)
À l'Hôtel-Dieu de St-Jérôme, le 27 janvier 1984, à l'âge de 81 ans, est décédée Mme Veuve Philippe Renaud, née Marie Caroline A. Vincent. Elle laisse dans le deuil: M. et Mme René Coulombe; ses petits-enfants: Marc, Daniel, Nicole, Yves, Colette, Diane, ainsi que neuf arrière-petits-enfants. À la demande de la défunte, elle ne sera pas exposée. Famille et amis sont priés de se rendre à l'église St-Henri de Mascouche, mercredi, le 1er février 1984, où les funérailles auront lieu à 20h.

SÉNÉCHAL (Joseph)
À Fort Lauderdale, le 27 janvier 1984, à l'âge de 68 ans, est décédé M. Joseph Sénéchal, époux de Gisèle Poirier, demeurant à Ville Lemoyne. Outre son épouse, il laisse ses fils: Jacques et Denis et leurs épouses; 7 petits-enfants; son frère Roch; ses soeurs: Irène et Bernadette. Les funérailles auront lieu mercredi le 1er février. Le convoi funèbre partira des salons

Ed. Darche & Fils
200, rue St-Louis
Lemoyne

pour se rendre à l'église St-Josaphat, où le service sera célébré à 2h et de là au cimetière de St-Maxime, lieu de la sépulture. Parents et amis sont priés d'y assister sans autre invitation.

SOUCY (Eric)
À Beloeil, le 30 janvier 1984, à l'âge de 5 ans, est décédé Eric Soucy, fils de Jean-Noël Soucy et de Lucie Decoste. Demeurant à Beloeil. Exposé au salon

Demers Inc.
231, boul. Laurier
Beloeil

Les funérailles auront lieu jeudi le 2 février, à l'église Ste-Maria Goretti de Beloeil, où le service sera célébré à 10h30 et de là au crématoire.

TANGUAY (Lucien)
À Laval, le 30 janvier 1984, à l'âge de 70 ans, est décédé M. Lucien Tanguay, il laisse dans le deuil son épouse Aline Lavergne, ses enfants: Suzanne (épouse de Steve Kostaniuk), Yves (époux de Micheline Lemieux), Ronald (époux de Denise Langlais), Jean-Marc (époux de Marjolaine Dionne), sa belle-mère Mme Marie-Laure Redmond, ses frères et ses soeurs, ses beaux-frères, belles-soeurs, ses neveux et nièces. Selon la volonté du défunt, la dépouille ne sera pas exposée. Une messe commémorative sera chantée mercredi le 1er février 1984 à 10h a.m. en l'église Bon Pasteur (coin Laurier et Dusseault, Laval). Direction Alfred Dallaire Inc., 2159 est, boul. St-Martin, Duvernay, Laval.

THIBODEAU (Aimé)
À LaSalle, le 29 janvier 1984, à l'âge de 78 ans, est décédé M. Aimé Thibodeau, époux d'Emilienne Grenier. Outre son épouse, il laisse ses enfants: Lucille (Yves St-Amour), Louise (André Rivest), Nicole (Roger Guay), Réal (Claire St-Onge), Réjean (Louise Lavoie), Pierre (Sylvie Fortier, et feu Jacques (Ghislaine Dorion), ainsi que plusieurs petits-enfants. Les funérailles auront lieu mercredi le 1er février. Le convoi funèbre partira des salons

Urgel Bourgie Ltée &
Raoul Bourgie Inc.
1750, rue Notre-Dame
(angle 18e avenue)
Lachine

pour se rendre à l'église Ste-Catherine Labouré, où le service sera célébré à 11h a.m. et de là au cimetière de Notre-Dame de Granby, lieu de la sépulture. Parents et amis sont priés d'y assister sans autre invitation.

VIGEANT (Lucien M.)
À Montréal, le 29 janvier 1984, à l'âge de 80 ans, est décédé M. Lucien M. Vigeant, époux de feu Germaine Dubreuil, il laisse dans le deuil, ses enfants: Jacques Vigeant (son épouse Marie-Paule St-Cyr), André Vigeant (son épouse Michèle Lanthier), sa soeur Bernadette (son époux Albert Chicoine), son frère Marcel (son épouse Alice Ste-Marie), et 7 petits-enfants. Les funérailles auront lieu mercredi le 1er février. Le convoi funèbre partira des salons

Ed Darche et Fils Inc.
258 ouest, rue
St-Charles ouest
Longueuil

pour se rendre à la cathédrale de Longueuil, où le service sera célébré à 1h p.m. et de là au cimetière de St-Mathias de Rouville, lieu de la sépulture. Parents et amis sont priés d'y assister sans autre invitation. Salon fermé de 5h à 7h p.m.

NÉCROLOGIE

Père Gaston CONTANT, S.J.

IL est décédé à l'Hôtel-Dieu de St-Jérôme, le 29 janvier 1984, à l'âge de 76 ans et 4 mois, dans la 58e année de sa vie religieuse. Il était né à Montréal, le 11 septembre 1907. Élève au Collège Ste-Marie jusqu'à la rhétorique inclusivement; celle-ci terminée, il entre chez les Jésuites au noviciat du Sault-au-Récollet, le 7 septembre 1926. Après ses études de philosophie, il part pour la Chine, où il se livre, deux années durant, à l'étude de la langue chinoise. Il revient au scolasticat de l'Immaculée-Conception faire ses quatre années de théologie. Mais c'est en Chine qu'il est ordonné prêtre, le 15 juin 1941, par Mgr Philippe Côté, jésuite, évêque de Suchow, où les jésuites canadiens-français ont pris la relève de leurs confrères de France.

De 1943 à 1945, l'occupation japonaise lui vaut de vivre le régime d'internement de guerre à Zikawei. Libéré, on le nomme procureur de la mission à Suchow. Sa santé, qui n'a jamais bien répondu aux exigences de la vie missionnaire, l'oblige à revenir définitivement au pays, en décembre 1948.

La Providence lui ménage une compensation: ne pouvant plus oeuvrer en mission, il travaillera au pays pour les missions. En effet, il devient assistant du promoteur des missions jésuites à la procure de Montréal. Jusqu'en 1983, il exerce dans cette fonction son zèle et ses talents d'administrateur.

Ses malaises, qui n'ont cessé de croître, l'amènent alors à l'infirmerie de la communauté à St-Jérôme. Il y manifeste, moins par ses paroles que par son comportement, la profondeur de sa vie religieuse et sa reconnaissance au personnel infirmier.

Outre sa famille religieuse, lui survivent sa soeur Marguerite, S.N.J.M., son frère Lucien et son épouse, deux autres belles-soeurs ainsi que plusieurs neveux et nièces. Sa dépouille mortelle est exposée au salon Marchand, 4228, rue Papineau, Montréal. Ses funérailles auront lieu à l'église de l'Immaculée-Conception (angle Rachel et Papineau), le mercredi, 1er février, à 11h a.m. Suivra l'inhumation à St-Jérôme. Invitation aux parents et amis.

FLEURISTE
Jules d'Arantara
526-5955
3033 E. SHERBROOKE

FACILE!
En commandant votre annonce à **285-7111,**
vous n'avez qu'à donner le numéro de votre carte CHARGEX

saviez-vous que... MAGNUS POIRIER INC. vous offre

• SERVICE TRADITIONNEL
• LE CRÉMATOIRE
• LE COLUMBARIUM
• LE MAUSOLÉE
l'ensemble au même endroit
POUR DE PLUS AMPLES RENSEIGNEMENTS

NOM.
ADRESSE.
CODE POSTAL. PROV..
L.P. 31-1-84

SIÈGE SOCIAL: 7388, rue Viau, Saint-Léonard, Québec H1S 2N9 Tél.: 727-2847
6520, rue Saint-Denis — 185, rue De Castelnau est
10526, boul. Saint-Laurent
7100, rue Joseph-Renaud

Téléphonez aujourd'hui même!

15% à 25% de rabais pendant la vente du printemps de bas-culotte ou au genou SECRET

du 1er au 11 février 1984

A. Bas-culotte Secret, modèle 4250. Entièrement diaphane, en maille 20 deniers, avec pied-sandale et fourche doublée coton. Beige, taupe, vanille, étain, noir. Tailles: A, B, C. Sauf Rockland.
Prix courant Eaton 2.35

1.95 **chacun**
3 pour 5.39, 6 pour 10.49

B. Bas-culotte Secret de jour, modèle 4260, en tulle 20 deniers. Culotte et pointes renforcées, fourche doublée coton. Beige, taupe, ombre, blanc, beige brumeux. Tailles: A, B, C. Sauf Beloeil, St-Bruno et Rockland.
Prix courant Eaton 2.35

1.95 **chacun**
3 pour 5.39, 6 pour 10.49

C. Bas-culotte Secret à culotte de maintien avec spandex «Lycra» et jambes en nylon diaphane. Pied-sandale. Modèle 4290. Beige brumeux, taupe, étain, crème, brun moineau, noir. Tailles: A, B, C, D.
Prix courant Eaton 2.95

2.49 **chacun**
3 pour 6.89, 6 pour 13.19

D. Bas-culotte Secret à culotte de maintien avec spandex «Lycra», pointes renforcées et jambes en nylon diaphane. Modèle 4280. Beige, taupe, gris doux. Tailles: A, B, C, D. Sauf Beloeil.
Prix courant Eaton 2.95

2.49 **chacun**
3 pour 6.89, 6 pour 13.19

E. Bas-culotte Secret élégant, modèle 4800, à pied-sandale. Culotte de maintien soyeuse en nylon «Antron» et spandex avec jambes en maille ultra-diaphane, fourche de coton. Beige brumeux, crème, gris doux, bleu marine, presque noir, pêche. Tailles: A, B, C, D. Sauf Beloeil, St-Bruno et Rockland.
Prix courant Eaton 3.50

2.95 **chacun**
3 pour 8.39, 6 pour 15.59

F. De la collection Secret la plus diaphane, modèle 4245, à culotte renforcée et jambes à maille 15 deniers ultra-diaphane. Pointes ombrées, fourche de coton. Crème, brun moineau, noir, gris doux, rose cendré. Tailles: A, B, C, D. Sauf Beloeil, St-Bruno et Rockland.
Prix courant Eaton 2.75

2.29 **chacun**
3 pour 6.59, 6 pour 12.59

Frais minimes de manutention pour la livraison des commandes de moins de 15.00. Frais de traitement applicables aux commandes de moins de 100.00 payables sur livraison.
Frais de livraison imputables aux commandes livrées en dehors du circuit de livraison Eaton.
N.B. Les personnes de 65 ans et plus sont exemptées des frais de manutention et de traitement sur présentation d'une preuve d'âge.

G. De la collection Secret soyeuse suprême, à culotte de maintien en nylon et spandex, modèle 4835. Les jambes ont un soupçon de nylon et de spandex galbant. Pied-sandale, fourche de coton. Coloris très mode: rose cendré, étain, pêche, crème, gris fusain. Tailles: A, B, C, D.
Prix courant Eaton 4.00

3.39 **chacun**
3 pour 9.59, 6 pour 17.99

H. Bas au genou Secret, modèle 475. Nylon à pied-sandale et entrée souple. Beige tendre, crème, taupe, gris fusain. Pointure unique 9 à 11. Sauf Beloeil, St-Bruno et Rockland.
Prix courant Eaton 2.25 le paquet de 2 paires.

3 paquets 5.39,
6 paquets 10.19

J. Bas au genou Secret taille forte, modèle 458, en nylon à pointes renforcées. Beige tendre, taupe. Pointure unique 9 à 11, pour mollet jusqu'à 51 cm. Sauf Beloeil.
Prix courant Eaton 2.25 le paquet de 2 paires

3 paquets 5.39,
6 paquets 10.19

Choix incomplet de modèles et coloris dans certains magasins.

Eaton Centre-ville, rez-de-chaussée, et à ou par Anjou, Pointe-Claire, Cavendish, Laval, St-Bruno, Beloeil et Rockland, sauf avis contraire.
Rayon 201.
Venez ou téléphonez: 284-8484

La splendeur du Japon vous attend...

Rêvez-vous parfois de voyage vers des contrées lointaines? Eaton vous propose un vol simulé avec CP Air vers Tokyo, durant la promotion Ô Soleil. Deux départs chaque jour à 12 h et 17 h 45 (un le samedi à 12 h). Savourez un délicieux repas à trois services avec un verre de vin; assistez à une présentation de mode et voyez un court film de voyage sur le Japon. Procurez-vous vos billets (7.50 par personne) au comptoir Voyages Eaton, niveau du métro, Centre-ville et dans tous les magasins de banlieue ou encore réservez au 284-8483.

Donnez à la Fondation des maladies du coeur

Trouvailles Eaton

Vous n'avez pas gagné à la Lotto 6-49 le mois dernier?

Moi non plus, mais juste après le tirage, j'ai organisé une réception pour les perdants de la 6-49, histoire de nous remonter le moral.

J'ai acheté en cadeau pour mes invités, un ordinateur, un appareil-photo, une calculatrice et quelques montres.

Ne vous faites pas d'illusion! En réalité, ces présents étaient en chocolat au lait importé de Tokyo!

Les Japonais ont apporté à la confection de ces chocolats autant de minutie qu'à la fabrication des appareils électroniques.

Comme vous le remarquez, le cassettophone-radio en chocolat est doté d'un cadran MA-MF, de deux haut-parleurs et d'une prise d'écouteurs.

Je préfère l'ordinateur.

Je l'ai offert à une amie qui avait choisi ses numéros de loterie à l'aide d'un vrai ordinateur.

«Aucun numéro n'était bon», gémit-elle, tout en grignotant le clavier en chocolat.

Quant à moi, comme je joue à être millionnaire, je me suis également offert un présent: des lingots d'or en chocolat!

Prix: 1.99 à 4.99 ch.
Boutique du gourmet

Venez ou téléphonez:
284-8484

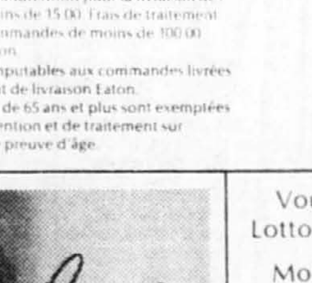

Démonstrations d'Ikebana dans nos magasins de banlieue

Voyez les maîtres de l'École Ikénobo à l'oeuvre. Ils donneront des démonstrations d'Ikebana, l'art floral japonais, dans nos magasins de banlieue suivants:

Pointe-Claire, avec Mde Sarah Suga, le 2 et le 3 février de 19 h à 20 h et le 4 février de 14 h à 15 h.

Laval, avec Mde Amy Nakano, le 4 février de 14 h à 15 .

Saint-Bruno, avec Mde Miori Mayeda, le 2 et le 3 février de 19 h à 20 h et le 4 février de 14 h à 15 h.

Anjou, avec Mde Mitsuko Ikegami, le 2 et le 3 février de 19 h à 20 h et le 4 février de 14 h à 15 h.

Rockland, avec Mde Josie Okimura, le 2 et le 3 février de 19 h à 20 h.

EATON

VOTRE GARANTIE DE QUALITÉ À JUSTES PRIX

CENTRE-VILLE Ste-Catherine et University
MONT-ROYAL Centre Rockland
ANJOU Galeries d'Anjou
POINTE-CLAIRE Centre commercial Fairview
CÔTE-ST-LUC Mail Cavendish
LAVAL Carrefour Laval
SAINT-BRUNO Promenades St-Bruno
SAINT-LAURENT Galeries St-Laurent
BELOEIL Mail Montenach