LIVRES

★ ★ ★ ★ ★ ★ ★

Immense joie en perspective

Le nouveau Echenoz est arrivé, ce qui, pour les non-initiés, se traduira par immense joie en perspective. Parce que ses romans, tous publiés chez Minuit, suscitent toujours la jubilation, à cause de cette écriture tellement vivante, pleine de fantaisie, d'humour, de surprises, et en même temps extrêmement précise, fourmillante de détails.

Jean Echenoz, qui raconte les histoires d'une manière très personnelle (c'est un euphémisme), a déjà écrit une manière de roman policier, *Cherokee*, prix Médicis 1983, un genre de roman d'aventures, *L'Équipée malaise*, et quelque chose comme un roman d'espionnage, *Lac*, paru il y a déjà trois ans. Sa bibliographie compte aussi *Le Méridien de Greenwich*, son premier roman, et *L'Occupation des sols*, un minuscule livre, une toute-petite nouvelle, excellente. On aura déjà compris qu'il faut lire tout Echenoz, oui?

Alors. Son plus récent roman, *Nous trois*, donne bien sûr dans le roman d'amour, comme son titre l'indique. Ça se passe à Paris, un peu dans le Vaucluse, la région où est né Echenoz, dans le Sahara, au téléphone, et en orbite, beaucoup, c'est un livre très moderne.

LUCIE CÔTÉ
collaboration spéciale

JEUNESSE

★ ★ ★ ★ ★ ★ ★

Il était une fois...

La dernière activité présentée dans le cadre de la semaine interculturelle maghrébine, qui se termine demain, est un spectacle de contes d'origine algérienne, tunisienne et marocaine.

Présenté demain, de 14 h à 15 h 15, à la maison de la culture Notre-Dame-de-Grâce, ce spectacle — dont l'entrée est gratuite — s'adresse aux enfants de sept à... 77 ans. Les thèmes de ces contes? Ils sont universels. L'homme de la ville versus celui de la campagne, l'enfant qui se retrouve devant «l'obligation» de vieillir, les relations homme-femme.

Les contes seront racontés par la comédienne Nawal Rachdaoui qui, cet hiver, a présenté des contes arabes au théâtre l'Esquisse, à Montréal.

SONIA SARFATI

TÉLÉVISION

★ ★ ★ ★ ★ ★ ★

Cruising Bar

Michel Côté quatre fois

Voilà un film qui serait parfaitement oubliable si les quatre «crouseurs» étaient interprétés par quatre acteurs différents. Mais l'astuce, c'est que Michel Côté les fait tous, et qu'ils sont parfaitement différents les uns des autres. Quelle performance! Il est à la fois un punk, un timide, un yuppie bcbg et un gros épais. On avait vu Michel Côté se transformer souvent dans *Broue*. *Cruising Bar* nous permet de voir ça en gros plan, et c'est souvent très drôle. Au réseau TVA, dimanche à 21 h.

LOUISE COUSINEAU

THÉÂTRE

★ ★ ★ ★ ★ ★ ★

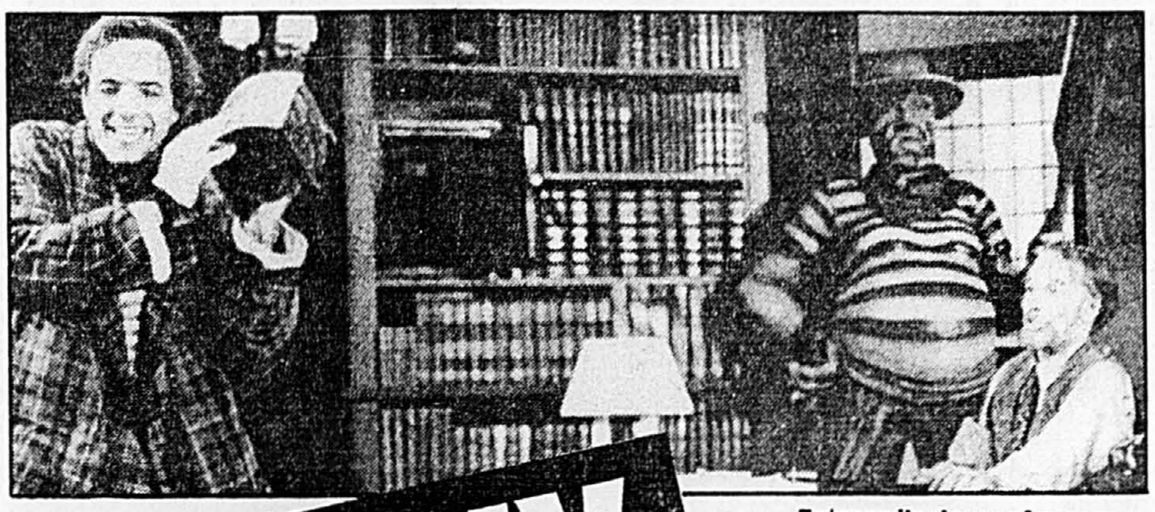

LES CHOIX DE NOS CHRONIQUEURS

Extraordinaire performance de Benoit Girard, avec Denis Bernard.

Échec et mat

Pour tous les amateurs de séries policières et pour ceux qui aiment les surprises et ont une bonne dose d'humour, il faut voir pendant ce week-end l'extraordinaire performance de Benoit Girard dans *Échec et mat* d'Anthony Shaffer à l'affiche de la salle Jean-Duceppe de la Place des Arts jusqu'au 17 octobre.

Un petit bijou de finesse anglaise alors qu'un mari trompé invite l'amant de sa femme. C'est un règlement de comptes d'un genre assez particulier. Une véritable partie d'échec jouée par de grands maîtres. Benoit Girard, remis d'une infection aux cordes vocales qui a provoqué l'annulation des représentations de mercredi et jeudi, est évidemment le maître du jeu, le mari éconduit, mais la vengeance sera bien douce au coeur de l'Anglais.

Denis Bernard est l'amant choyé par la nature mais trop pauvre pour conquérir la femme riche de son coeur. Il lui faut donc trouver un moyen pour garnir un compte de banque en souffrance. C'est le mari trompé qui lui proposera une solution. Je vous laisse le soin de découvrir le reste et d'apprécier la performance de Denis Bernard qui vous réserve une surprise de taille.

JEAN BEAUNOYER

SPECTACLE

★ ★ ★ ★ ★ ★ ★

Dan Bigras gratis

Ceux qui n'ont pas eu la chance d'assister au spectacle de Dan Bigras peuvent encore le faire, et gratuitement, une chance inouïe, vu la qualité du *show*. Pour célébrer son vingt-cinquième anniversaire, le Centre culturel de Verdun a organisé toute une journée d'activités dimanche, dont un vernissage, une pièce de théâtre et ce spectacle en plein air, à 15 h. (S'il fait mauvais temps, le spectacle pourrait être retardé de quelques heures).

Le grand chanteur à la voix rauque, accompagné de Luce Dufault, interprète les chansons de son deuxième disque, *Tue-moi*, dont plusieurs, aux textes magnifiques, sont écrites par ses amis, les écrivains Christian Mistral et Gilbert Langevin; il refait quelques chansons de son premier album, *Ange Animal*, chante Vigneault, Brel, Ferré, Aznavour. Un excellent spectacle, bien rodé, sympathique en plus.

Le Centre culturel de Verdun est situé au 5955 avenue Bannantyne. Pour se renseigner, on téléphone au 765-7170.

LUCIE CÔTÉ
collaboration spéciale

HUMOUR

★ ★ ★ ★ ★ ★ ★

Billet d'or pour Marie-Lise Pilote

Pendant que le grand Sol laissera fuir ses nouvelles idées sur la scène du Théâtre Saint-Denis à compter de ce week-end, la petite Marie-Lise Pilote reprend aujourd'hui et demain les siennes une fois de plus à l'Olympia où elle présentera le show qui vient de lui valoir le Prix Billet d'or de l'ADISQ. La jeune humoriste a en effet vendu plus de 50 000 billets en moins d'un an pour son premier spectacle solo. Et elle vient de lancer son premier clip en Loretta Tanguay, la chanteuse qui se cherche une cause.

JOCELYNE LEPAGE

ROCK

★ ★ ★ ★ ★ ★ ★ ★

Des Stones émouvants

Finalement, les Rolling Stones auront passé beaucoup plus de temps que prévu au cinéma IMAX du Vieux-Port où on peut encore les voir ce soir, demain et dimanche à 21 h 30. Je soupçonne bien des fans des vieux Stones d'y être retournés à quelques reprises au cours des 11 derniers mois.

Et pour cause! L'effet est tellement saisissant qu'on en oublie presque qu'on est au cinéma: au bout de la quatrième chanson, je me suis mis à applaudir...

Mais ce qui m'a surtout plu dans ce concert sur écran super-géant, c'est de voir des Stones vulnérables, d'observer leurs tics, leurs manies et leurs clins d'oeil complices comme un voyeur, et de constater de visu à quel point l'art d'un Keith Richards n'a rien à voir avec l'idée qu'on se fait habituellement de la virtuosité.

Grâce à IMAX, les Stones transcendent la grosse machine qui aurait pu les avaler et ils n'en sont que plus émouvants. C'est pour ça que j'y retourne ce soir.

ALAIN de REPENTIGNY

CINÉMA

★ ★ ★ ★ ★ ★ ★

I was on Mars

L'exotisme islandais à Sainte-Thérèse

Le cinéma islandais sera à l'honneur demain soir à l'ouverture du 8e Festival international du cinéma de Sainte-Thérèse. Le film choisi, *Sur terre*, porte sur une légende médiévale peuplée de Vikings vue à travers les yeux d'une fillette vivant en 1936. La réalisatrice Kristin Johannesdottir sera présente lors des deux projections de son film (en v.o. islandaise et sous-titres français), notamment celle d'ouverture, demain 19 h 30, à l'auditorium du cégep de Sainte-Thérèse.

Au menu de ce festival, cette année: 13 longs et 13 courts métrages. Parmi les nouveautés, on retrouve des films de Cuba (*Adorables mensonges* de Gerardo Chijona); du Portugal (*O sangue* de Pedro Costa); de Roumanie (*Là où le soleil est froid* de Bogdan Dimitrescu); du Luxembourg (*Nuit de noces* de Pol Cruchten); des États-Unis (*Face à face* de Carl Schenkel et *My new gun* de Stacy Cochran); et d'Italie (*Visage de lèpre* de Liliana Ginanneschi).

Tous ces films ainsi que *I was on Mars* de Dani Levy et *Anna Goldin, dernière sorcière* de Gertrud Pinkus sont en lice en vue du Prix du jury de la Banque Nationale doté d'une bourse de 1500$. Un Prix du public commandité par Hydro-Québec viendra couronner le film le plus populaire.

Les projections ont lieu à l'auditorium du Cégep de Sainte-Thérèse mais certains programmes sont repris dans quatre salles de la région: les cinémas Carrefour du Nord (Saint-Jérôme), Pine (Sainte-Adèle) et Laurier (Mont-Laurier) ainsi qu'à l'auditorium de la Polyvalente Deux-Montagnes.

LUC PERREAULT

CKAC 73AM 70 000$ À GAGNER
ÉCOUTEZ «BONJOUR MONTRÉAL» AVEC PAUL HOUDE
À 8H00 TOUS LES MATINS
La Presse Cumberland Million Le Germain Lavoie Bon Matin

Rock

Le punk n'arrête pas de revivre

Après avoir poussé le metal à prendre le virage speed et trash, après avoir enfanté le hardcore, voilà que le punk sévit encore

PHILIPPE ZELLER
de la Presse Canadienne

«Pas d'Elvis, de Beatles ou de Rolling Stones en 1977», hurlait The Clash il y a de cela déjà 15 ans, alors que le mouvement punk administrait au rock l'électrochoc qu'il n'attendait plus, croulant sous le poids de la parodie, du conformisme et de l'ennui distillés par des stars désormais à des années-lumière de leur public.

Mais aujourd'hui, on peut se demander ce qu'il reste de tous ces commandos qui avaient fait renaître l'espoir, aussi mince fut-il, au sein d'une jeunesse largement désabusée, car déjà confrontée à la pauvreté et au chômage. Une génération affublée d'épingles à nourrice par dérision, se gavant de stimulants, de drogues dures et de bière par désespoir, et ayant fait sien le slogan «No Future».

Que sont donc devenus ces Sex Pistols, Clash, Ramones, Heartbreakers, Buzzcocks et autres Damned? Les Pistols sont passés comme un météorite mais paradoxalement, de tous les groupes punks, c'est eux qui auront laissé l'empreinte la plus durable en sonnant le réveil du rock et la révolte adolescente. Le magazine américain *SPIN* n'a d'ailleurs pas hésité à classer la bande de Johnny Rotten parmi les sept plus grands groupes de tous les temps.

The Clash

La carrière des Pistols, ceux par lesquels le scandale est arrivé, a toutefois été éphémère, sabordée en 1978 à l'issue d'une unique et cahotique tournée des États-Unis.

Rotten, redevenu Lydon, est depuis le leader de Public image Limited, une entité aussi anticonformiste à ses débuts que les Pistols ont pu l'être. Ironiquement, on reproche maintenant à PiL d'être prévisible et accepté. Un comble!

Un unique numéro un

Clash, autre fleuron punk, s'est pour sa part «distingué» l'an dernier en plaçant *Should I Stay or Should I Go* au sommet des classements britanniques, leur unique numéro un... grâce à une pub des jeans Levi's. Encore une fois, un comble pour un groupe qui voulait faire les choses différemment.

Frappé de dissensions internes, Clash avait difficilement survécu au licenciement du guitariste Mick Jones, en 1983, avant que l'autre leader, Joe Strummer, ne saborde ce qui fut quand même un grand groupe, deux ans plus tard après un dernier disque sans conviction.

Les ex-Clash ont connu des fortunes diverses, Jones s'en sortant le mieux avec Big Audio Dynamite qui, avant tout le monde, a fondu rock, funk et rap, formule reprise avec succès par un grand nombre de groupes actuels.

Le guitariste Johnny Thunders est un autre personnage capital du punk, ne serait-ce que parce qu'il fut membre fondateur des New York Dolls, précurseurs de la lame de fond. À la tête d'un nouveau gang, les Heartbreakers, il devait aussi prendre part au fameux *Anarchy in the U.K. Tour* de 77, avec les Pistols, les Damned et Clash.

Thunders, dont la carrière solo subséquente a connu plus de bas que de hauts, a finalement succombé l'an dernier à la Nouvelle-Orléans à un long flirt médiatisé avec la seringue.

Ironie de l'histoire

On imagine bien Mick Jagger et Paul McCartney — ou même Elvis entre deux apparitions dans un centre commercial de banlieue — chatouillés par la tentation de lancer à leurs détracteurs d'il y a 15 ans: «Pas de Sex Pistols ni de Clash en 1992».

Mais en fait, le punk authentique était déjà mort en 1978, certains groupes n'ayant pas survécu à l'égocentrisme de ses membres, d'autres étant absorbés par un genre plus vaste et moins dérangeant qui allait occuper le devant de la scène musicale au début des années 80: la new wave.

Et s'il n'est pas rare aujourd'hui d'apercevoir rue Sainte-Catherine une crête teinte en rose ou un blouson de cuir bardé de clous, les punks ont depuis longtemps déserté Piccadilly Circus, leur point de ralliement londonien au plus fort de la vague.

On passera donc sous silence les reformations récentes des Buzzcocks et des Damned, ou encore l'émergence d'un groupe néo-punk comme les Manic Street Preachers.

Seuls les Ramones — également dans le panthéon *SPIN* — peuvent encore se réclamer de l'idéologie punk sans se couvrir de ridicule. Car ils ne se sont jamais pris au sérieux et leur approche humoristique du rock, proche de la bande dessinée, est tout aussi valable et nécessaire actuellement qu'à leurs débuts, sinon plus.

Il reste les disques, de grands disques de rock'n'roll comme le *Never Mind the Bollocks, Here's the Sex Pistols*, le magnifique *London Calling*, de Clash, et bien sûr, les premières rondelles des Ramones. Il faut également retenir la pop incandescente des Buzzcocks (*Singles Going Steady*) et l'urgente adaptation du mod rock proposée par The Jam (*In the City*).

Ses groupes étant presque tous disparus, ses disques faisant désormais office de classiques, on pourrait donc croire le punk rock bel et bien mort si ce n'était de son influence sur la musique actuelle, indéniable.

Après avoir poussé le metal à prendre le virage speed et trash en lui transférant son énergie, après avoir enfanté le hardcore, voilà que le punk se fait sentir à nouveau.

La crise frappe plus durement que jamais les jeunes et une fois encore, le rock'n'roll apparaît à ceux-ci comme la seule alternative au chômage. On ne s'étonnera donc pas du fait que de nombreux groupes noisy anglais ou grunge américains citent les Pistols comme influence majeure. No future?

BLOC NOTES

■ Pour protester contre la sélection d'*Albert Gore* comme co-listier de *Bill Clinton*, candidat démocrate dans la course à la Maison-Blanche, les *Ramones* ont inclu dans leur nouveau disque, *Mondo Bizzaro*, une chanson intitulée *Censorshit*.

La femme de Gore, *Tipper*, est l'une des instigatrices du PMRC, organisme qui mène depuis plusieurs années la chasse aux pochettes obscènes et aux paroles explicites. On lui doit d'ailleurs les étiquettes d'avertissement collées aux emballages de certains disques.

■ Le groupe de *John Lydon*, PiL, a été remercié par la maison de disques Virgin, en raison de son insuccès persistant. En outre, les relations entre Lydon et le patron de Virgin, *Richard Branson*, n'étaient pas au beau fixe depuis un bon moment, le chanteur de PiL ne ratant pas une occasion de critiquer vertement le label.

■ L'ex-chanteur du groupe irlandais *The Pogues*, bien connu pour son affection pour la bière Guinness, semble avoir atteint le fond du baril. En effet, il aurait été vu dans une boutique de Londres en train de négocier quelques uns de ses dessins et poèmes pour la modeste somme de 100 livres, soit quelque 240 dollars.

Le réalisateur Pierre Bastien et Lucien Francoeur.

Pourquoi un film sur Francoeur?

Pierre Bastien: pour la rébellion, la soif de vivre, la poésie urbaine

SERGE DUSSAULT

Un cinéaste de 32 ans, Pierre Bastien, a consacré son premier long métrage à l'idole de sa jeunesse, le poète, le rocker, l'ancien prof de littérature, le *gars de bicyc'* Lucien Francoeur, qui obtient à la radio depuis un an un succès que ses disques ne lui ont jamais valu. Francoeur anime aussi depuis quelques semaines une émission à la télé. Il est *hot*, il est *in*...

«C'est pas pour ça que j'ai tourné un film sur lui, dit Pierre Bastien. Quand je l'ai rencontré il était dans une période creuse, il venait de quitter l'enseignement, il n'avait rien à radio et à la télévision. Si j'avais voulu faire un film avec un *winner*, j'aurais plutôt pris Ginette Reno, Diane Dufresne ou Guy Lafleur.»

Bastien a tourné *Lucien Francoeur: exit pour nomades* parce qu'il s'est beaucoup identifié à lui quand il était adolescent. «Lucien représentait la rébellion, l'aventure, la soif de vivre. C'était la poésie urbaine, ça nous disait quelque chose, ça nous touchait, nous qui voulions être en dehors de la norme.»

Bastien a, explique-t-il, construit son film pour «illustrer la spiritualité, l'âme de Francoeur».

C'est-à-dire?

«Il a sa philosophie à lui, ses valeurs. Il a publié une vingtaine de recueils de poèmes et tourné neuf disques. C'est quelqu'un d'extrêmement réfléchi; je voulais faire connaître l'homme à travers son oeuvre, montrer la couleur de ses choix, la texture de son âme.»

Dans le film, on suit Francoeur du Nouveau Mexique à New York, de Los Angeles à Montréal. Avec passage obligé au cimetière du Père Lachaise, où est enterré Jim Morrisson, des *Doors*, et à Charleville, près de la frontière belge, où repose Arthur Rimbaud, dont Francoeur déclare péremptoirement: «Rimbaud, c'est le *top*!»

Francoeur enfourche sa moto et se prend pour Billy the Kid, «le marginal total, le héros mythique qui, à 17 ans avait tué 21 hommes», commente admirativement Bastien. Le cinéaste précise que son film n'est pas une road-movie: «La route représente essentiellement un cheminement, une recherche de l'homme.»

Une fiction documentaire

Exit pour nomades n'a pas la forme d'un reportage. C'est, pourrait-on dire, une... fiction documentaire d'un genre inhabituel — à porter au crédit du jeune metteur en scène — où Francoeur se confie à la caméra, mais se dédouble et devient tantôt un rocker des années cinquante, tantôt un poète parnassien, tantôt Billy the Kid. Ou Pat Garrett, peut-être...

«Mon film est une vision personnelle de Lucien, de son oeuvre et de ce qu'il est, un homme paradoxal, plein de contradictions et pourtant très sûr de ce qu'il avance...»

Vers la fin du film, la naissance de sa fille — «un enfant, ça te *ground* tellement...» — transforme le poète rocker. Il a 41 ans et ne veut pas finir comme d'autres rockers, mourir comme son ami Gerry Boulet. «C'est normal pour un gars qui a vécu dans la marginalité envers et contre tous. Sa fille le réconciliait avec l'univers des hommes, comme il dit dans le film. Elle était un nouvel univers poétique.»

Une pub...

C'est à cette époque qu'on voit Francoeur dans une pub pour Burger King. Au grand scandale de ses disciples.

«Ça a cassé l'image de Francoeur dans la tête de beaucoup de monde, dit Bastien. Mais il est libre de ses choix comme tout le monde, c'est ça que j'ai voulu dire dans mon film. Comment on peut condamner quelqu'un à mourir de faim pour se rassurer sur sa propre marginalité?»

Francoeur: exit pour nomades, c'est aussi le titre d'un recueil de poèmes de Francoeur dont Gilles Toupin, qui tient la chronique *Poésie* dans *La Presse*, disait qu'il constituait «un remarquable échantillonnage de l'oeuvre d'un de nos grands poètes de l'urbanité». Le film prend l'affiche ce soir au Parisien.

Bastien, qui a fait «en masse de vidéos» et de pub après être sorti de Concordia il y a quatre ans, a déjà deux scénarios tout prêts dans ses tiroirs. On lui propose d'en écrire un autre en anglais. Il va tout probablement accepter.

«Je mange encore du beurre de peanut... C'est ma fête aujourd'hui, j'ai 32 ans et pas une cenne pour renouveler mon permis de conduire. Le cinéma, c'est moribond à Montréal. Mais je préfère crever de faim et faire des films que de laver des toilettes comme je le faisais à 16 ans.»

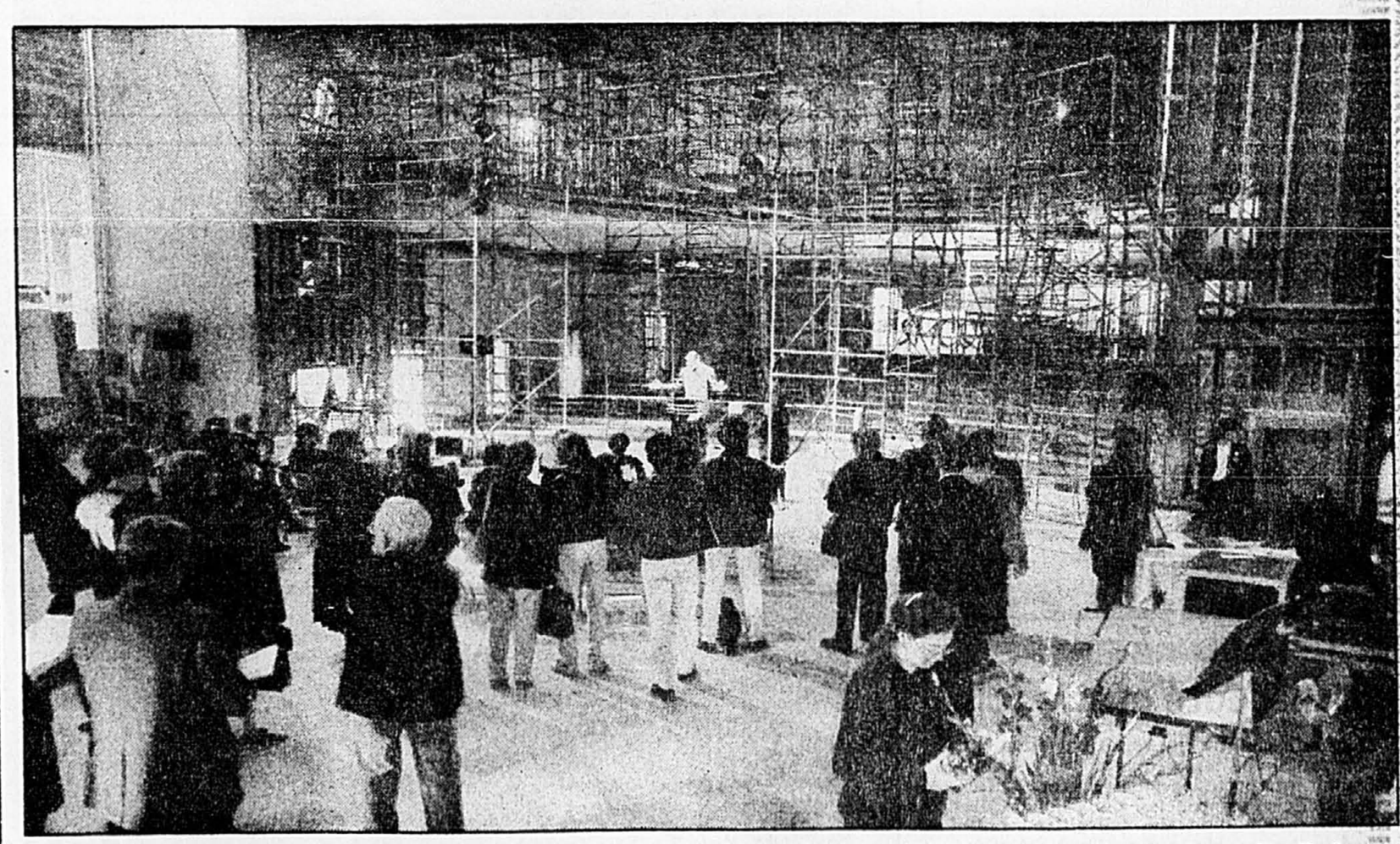

A travers les échafaudages, on a déjà une idée de l'intérieur de la nouvelle salle Pierre-Mercure, que la SMCQ inaugurera dans un mois et où elle présentera désormais ses concerts. Avec ses gestes habituels de chef d'orchestre, Walter Boudreau dévoile la programmation 1992-93 aux représentants des médias et autres invités.
PHOTO DENIS COURVILLE, La Presse

La SMCQ dans une nouvelle salle

CLAUDE GINGRAS

C'est sur le chantier de la salle presque terminée qu'elle inaugurera dans un mois que la Société de Musique contemporaine du Québec dévoilait hier après-midi le programme de sa 27e saison.

Cette salle de 840 places portera le nom du compositeur montréalais Pierre Mercure, décédé en 1966, qui fut avec Serge Garant l'un des champions de la musique nouvelle en cette ville. La salle est d'architecture très classique, avec balcon entourant entièrement le parterre. Elle fait partie du nouveau Centre Pierre-Péladeau de l'Université du Québec à Montréal et servira au concert, à la danse et aux spectacles de l'Atelier d'opéra de l'UQAM. Trois organismes locaux en sont déjà les locataires: la SMCQ, l'orchestre de chambre I Musici de Montréal et l'ensemble Montréal Danse.

Hier après-midi, les lieux étaient encore remplis d'échafaudages et aucune espèce de décoration n'y était visible. Mais on assure que la salle, pour ce qui concerne l'intérieur tout au moins, sera prête pour le 22 octobre, date du premier concert de la SMCQ, laquelle inaugurera du même coup les lieux. La salle devait être prête le 15 septembre mais des problèmes ont retardé les travaux.

La programmation 1992-93 de la SMCQ comprend six concerts, tous donnés le jeudi soir. Les dates: 22 octobre, 10 décembre, 21 janvier, 25 mars, 12 novembre, 6 mai.

L'Ensemble de la SMCQ dirigé par Walter Boudreau se réservera trois de ces concerts, avec un «thème» pour chacun: musique des deux Amériques, de Feldman à Lanza; musique de France, avec du Messiaen, du Grisey et du Ferrari; et musique d'Allemagne, dont une commande à Denys Bouliane, qui vit là-bas.

Les trois autres concerts seront confiés respectivement au flûtiste Robert Dick, de New York, qui présentera un programme de musique américaine pour flûte seule, dont des oeuvres de lui; à l'ensemble Arraymusic, de Toronto, pour un programme canadien; et au percussionniste Robert Leroux assisté d'autres musiciens, pour un programme de musique de plusieurs pays, de Berio à Stockhausen.

À l'occasion de la venue de Robert Dick, la SMCQ organise un concours d'oeuvres pour flûte seule; M. Dick jouera l'oeuvre primée. Quelques événements hors-série compléteront la saison. Ainsi, un concert de musique hongroise le 16 décembre au Musée d'Art contemporain. La SMCQ annonce aussi la publication d'une anthologie en quatre compacts des oeuvres de Serge Garant, qui fut l'un de ses fondateurs.

Enfin, il a été annoncé que dorénavant les enfants de 15 ans et moins accompagnés d'un adulte seront admis gratuitement aux concerts de la SMCQ.

Avec la rentrée littéraire, les prix...

PIERRE VENNAT

■ La rentrée littéraire de septembre est également celle des prix littéraires, certains plus prestigieux que d'autres, comme les grands prix français Goncourt, Renaudot, Fémina et Interallié, d'autres à saveur plus québécoise.

C'est ainsi que les membres du jury de deux importants prix, le prix Molson de l'Académie des lettres du Québec (autrefois connue sous le nom d'Académie canadienne-française) et celui du jury franco-québécois du prix « 12-17 » ont, chacun de son côté, fait connaître les noms de leurs finalistes.

En ce qui concerne le prix Molson de l'Académie des lettres du Québec, les finalistes, sur le total des 92 livres reçus, sont ***Paul Buissières***, pour *Mais qui va consoler Mingo ?*, paru aux Éditions Robert Laffont ; ***Marie Gagnier***, pour *Une île à la dérive*, édité par Québec-Amérique ; ***Nicole Houde***, qui a publié *Les Inconnus du jardin* aux Éditions de la Pleine lune ; ***Madeleine Monette***, auteure d'*Amandes et melons*, paru aux Éditions de l'Hexatone ; ainsi qu'un autre auteur de l'Hexagone, ***Paul Zumthor***, pour *La Traversée*.

La remise officielle du prix aura lieu le 21 octobre à la brasserie Molson elle-même.

Les « 12-17 »

Dans le cas du prix « 12-17 », créé l'an dernier lors du jumelage du Salon du livre de Montréal à la Foire du livre de Brive, le jury franco-québécois a retenu 11 finalistes parmi les 97 ouvrages reçus (48 québécois et 49 français). Le ou les lauréats sera ou seront proclamés à l'occasion de la Foire du livre de Brive (6 au 8 novembre) et du Salon du livre de Montréal (12 au 17 novembre).

Les 11 finalistes sont :

- *Un terrible secret*, de ***Ginette Anfousse***, à La Courte Échelle.
- *L'île aux vents*, d'***Azoug Begag***, Seuil.
- *Un hiver de tourmente*, ***Dominique Demers***, La Courte Échelle.
- *Le passage du gitan*, ***Yves Heurte***, Gallimard.
- *Le cahier noir*, ***Hervé Jaouen***, Gallimard.
- *Retour à Ithaque*, ***Jean-Paul Nozière***, Gallimard.
- *Les croix en feu*, ***Pierre Pelot***, Flammarion.
- *Le cercle de Khaleb*, ***Daniel Sernine***, Héritage.
- *La douce revanche de madame Thibodeau*, ***Carole Tremblay***, Gallimard.
- *La pierre d'ambre*, ***Patrick Vendamme***, Flammarion.
- *Said et Pilule*, ***Daniel Zimmermann***, Messidor-La Fanrandole.

Bisbille autour des thermes de Caracalla

Agence France-Presse

ROME

■ Un conflit oppose l'Opéra de Rome au gouvernement italien après la décision du ministère des Biens culturels de révoquer la concession autorisant la présentation de spectacles lyriques dans l'enceinte des thermes romains de Caracalla, pour préserver le monument.

Le festival de Caracalla, dont la 52e édition a attiré 108 000 personnes l'été dernier, est l'une des rares manifestations culturelles estivales dans la capitale italienne.

Le ministère a décidé de révoquer la concession dont bénéficiait l'Opéra de Rome pour deux années supplémentaires, considérant que les organisateurs du festival ne respectaient pas leurs engagements.

Nouveau festival de jazz à Genève

Agence France-Presse

GENÈVE

■ Un festival de jazz réunira Nina Simone, John MacLaughin, Etta James, ainsi que des « légendes vivantes » (James « Blood » Ulmer, Lionel Hampton) le 27 octobre à Genève.

En tout, plus de 120 musiciens de renom, ainsi la formation de Georges Grunt avec le tromboniste Ray Anderson, le batteur Malachi Favours, le trompettiste Lester Bowie, joueront sous un chapiteau de 3000 places lors de ce nouveau festival international.

FAMOUS PLAYERS INFO-FILM 866-0111 de 11h à 22h MATINÉES À 5$ du lundi au vendredi sauf le mardi et les jours fériés

Le dernier des MOHICANS À l'affiche au cinéma DORVAL
TOUS LES SOIRS 6:45-9:15
SAM. DIM. 1:45-4:15-6:45-9:15
13 ANS+ Dolby Stéréo

Toujours à l'affiche

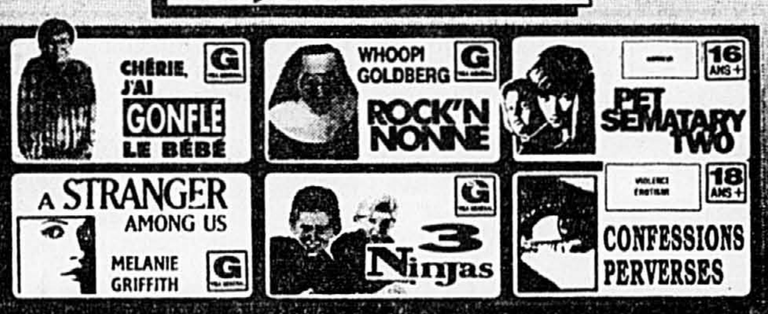

CONFESSIONS PERVERSES
EATON * 12:30-2:45-4:55-7:15-9:30
VERSAILLES * 7:25-9:30
COUCHE TARD sam 11:40
sam-dim-mar 1:00-3:10-5:20-7:25-9:30
LAVAL * 7:20-9:30 COUCHE TARD sam 11:50
sam-dim-mar 12:30-2:40-5:00-7:20-9:30
DU PLATEAU * 1:15-3:15-5:15-7:15-9:15
CHÂTEAUGUAY * 9:30 COUCHE TARD sam 11:30
IMPÉRIAL (T.R.O. * et JOLIETTE *) 7:15-9:15
sam-dim 1:15-3:15-5:15-7:15-9:15
REPENTIGNY * 7:10-9:15
sam-dim-mar-merc 1:10-3:10-5:10-7:10-9:15
V.O.A. aux LOEWS *, FAMOUS 8 * et LAVAL *

PET SEMATARY TWO
PALACE * 12:10-2:30-4:50-7:15-9:35
COUCHE TARD sam 11:55
LAVAL * 7:30-9:40
COUCHE TARD sam 11:50

STAY TUNED
PALACE * 12:40-2:45-5:10-7:10-9:10
merc et jeudi 12:40-2:45-9:30
COUCHE TARD sam 11:15

A STRANGER AMONG US
LOEWS * 12:25-2:40-5:00-7:25-9:40

ROCK'N NONNE
VERSAILLES * 7:10-9:30
sam-dim-mar 12:45-2:45-5:00-7:10-9:30
COUCHE TARD sam 11:30
LAVAL * 7:25-9:40 COUCHE TARD sam 11:50
sam-dim-mar 12:40-3:00-5:00-7:25-9:40
IMPÉRIAL (T.R.O. et JOLIETTE *) 7:20-9:20
sam-dim 1:20-3:20-5:20-7:20-9:20
Version o.anglaise aux EATON *, FAMOUS 8 * et CHÂTEAUGUAY

UNFORGIVEN
PALACE * 12:30-3:15-6:10-9:00
COUCHE TARD sam 11:40
FAMOUS 8 * 6:30-9:20
sam-dim 1:00-3:40-6:30-9:20

CHÉRIE, J'AI GONFLÉ LE BÉBÉ
LAVAL * 7:20-9:30
sam-dim-mar 1:20-3:20-5:20-7:20-9:30
COUCHE TARD sam 11:50
OMÉGA 7:00-9:00
sam-dim 1:00-3:00-5:00-7:00-9:00
CHÂTEAUGUAY * sam-dim-mar 1:15-3:15

3 NINJAS
LAVAL * sam-dim-mar 1:00-3:00-5:00

* DOLBY STEREO

PRIX DU PUBLIC • CANNES 92
FESTIVAL DES FILMS DU MONDE
MONTRÉAL 92
PRIX DU MEILLEUR SCÉNARIO
PRIX D'INTERPRÉTATION MASCULINE
- Richard Berry -
LA CRITIQUE EST UNANIME
G
REMARQUABLE! MAGISTRAL!
PRODIGIEUX! CHEF-D'OEUVRE!
★★★★★★★★

Un film de CHRISTINE PASCAL
Le Petit Prince a dit
Alex Films
Avec RICHARD BERRY • ANÉMONE • MARIE KLEIBER
PARISIEN 866-3856 480 Ste-Catherine O.
12:30-2:45-5:00-7:15-9:30

"Le film le plus exquis de l'année."
- Jay Carr, BOSTON GLOBE
G
"Deux fois bravo! Chaleureux, drôle et romantique."
- Gene Siskel, SISKEL & EBERT

ENCHANTED APRIL
Un film de Mike Newell
version o. anglaise ★ DOLBY STEREO
CFP DISTRIBUTION
LOEWS 861-7437 954 Ste-Catherine O. ★ 1:15-3:15-5:15-7:15-9:15
DORVAL 631-8586 260 Ave. Dorval ★ Tous les soirs 7:10 sam-dim 1:10-3:10-5:10-7:10

5e MOIS
150,000 PERSONNES ONT DÉJÀ ACCLAMÉ CE GRAND MOMENT D'EXOTISME ET D'ÉMOTION
G

Catherine Deneuve • Vincent Perez
Un film de Régis Wargnier
INDOCHINE
★ DOLBY STEREO
CFP DISTRIBUTION
PARISIEN 866-3856 480 Ste-Catherine O. ★ 1:00-4:30-8:00
DU PLATEAU 521-7870 1395 Mont Royal E. ★ 12:00-3:00-6:00-9:00
CENTRE LAVAL 688-7776 1600 Le Corbusier ★ Tous les soirs 6:10-9:10 sam-dim-mar 12:10-3:10-6:10-9:00
PLAZA REPENTIGNY 657-6452 ★ Tous les soirs 6:00-9:00 sam-dim-mar-merc 12:00-3:00-6:00-9:00
TROIS-RIVIÈRES ★ 373-1001 IMPÉRIAL 1425 Boul. Royal Tous les soirs 6:00-9:00 sam-dim 12:00-3:00-6:00-9:00
REX ST-JÉRÔME 438-0133 327 St-Georges ★
ST-JEAN 346-4141 Boîte à Films ★

À 8,500 MÈTRES SUSPENDU PAR LE BOUT DES DOIGTS, L'ADRÉNALINE PEUT VOUS TUER.
K2
L'ULTIME SOMMET
G

version o.anglaise ★ DOLBY STEREO
CENTRE EATON 985-5730 705 Ste-Catherine O. ★ 12:25-2:35-4:50-7:05-9:20 mercredi 12:25-2:35-9:40
CFP DISTRIBUTION

"UN DES MEILLEURS FILMS DE L'ANNÉE"
Un humour cinglant... c'est vraiment l'année de Tim Robbins."
- Peter Travers, ROLLING STONE
G
BOB ROBERTS

★ DOLBY STEREO version o. anglaise
LOEWS 861-7437 453 Ste-Catherine O. ★ 12:10-2:20-4:35-7:00-9:20 COUCHE-TARD sam 11:40
DORVAL 631-8586 260 Ave. Dorval ★ Tous les soirs 7:15-9:30 sam-dim 12:30-2:45 5:00-7:15-9:30

MICHEL SERRAULT DANS DOCTEUR PETIOT
13 ANS+

UN FILM DE CHRISTIAN DE CHALONGE
CENTRE EATON 985-5730 705 Ste-Catherine O.
12:20-2:30-4:45-7:00-9:15

Les Films du Crépuscule présente
G
VERSAILLES Rive Gauche
un film de BRUNO PODALYDES
Croulant de rire, LIBÉRATION
Avec "UN AMOUR NAISSANT" de Dorothy Todd Hénaut
PARISIEN 866-3856 480 Ste-Catherine O.
1:10-2:50-4:35-6:10-7:45-9:35

"ATTACHEZ VOS CEINTURES! Un thriller à vous glacer le sang."
- B.Williamson, PLAYBOY
16 ANS+
RAMPAGE

MICHAEL BIEHN
version o.anglaise ★ DOLBY STEREO
PALACE 866-6591 698 Ste-Catherine O. ★ 12:20-3:00-5:15-7:20-9:30 COUCHE-TARD sam 11:35
CHATEAUGUAY ★ 691-2463 Tous les soirs 9:30 COUCHE-TARD ven-sam 11:30
MAISON DU CINÉMA 566-8782 ★
CFP DISTRIBUTION

• LION D'ARGENT
• PRIX FIPRESCI DE LA CRITIQUE INTERNATIONALE
• PRIX PASINETTI À EMMANUELLE BÉART
• CIAK D'ORO POUR LA MEILLEURE MISE EN SCÈNE
FESTIVAL DE VENISE 1992
"UN TRÈS BEAU FILM INTIMISTE AVEC DES ACTEURS FABULEUX SUR UN FOND DE SONATES ET TRIO DE RAVEL."
- Huguette Roberge, LA PRESSE
"MUSIQUE ET DÉSORDRE AMOUREUX SE RÉPONDENT, SE CONFONDENT EN UNE RARE HARMONIE."
- Odile Tremblay, LE DEVOIR
G
Jean-Louis Livi et Philippe Carcassonne présentent
Daniel Auteuil • Emmanuelle Béart • André Dussollier

Un Cœur en Hiver
un film de Claude Sautet
PRIX DU PUBLIC, FESTIVAL INTERNATIONAL DU FILM DE QUÉBEC
CFGL 105,7
CFP DISTRIBUTION
PARISIEN 866-3856 380 Ste-Catherine O. 12:15-2:35-4:55-7:10-9:35
VERSAILLES 353-7880 Place Versailles Tous les soirs 7:20-9:30 sam-dim-mar 12:45 3:00-5:10-7:20-9:30 COUCHE-TARD sam 11:40
CENTRE LAVAL 688-7776 1600 Le Corbusier Tous les soirs 7:10-9:20 sam-dim-mar 12:30 2:50-4:50-7:10-9:20 COUCHE-TARD sam 12:00
ST-HYACINTHE 773-8492 Le Paris

"Comme 'TAPS' et 'DEAD POETS SOCIETY' - mais meilleur!"
- Susan Granger, WICC-AMERICAN MOVIE CLASSICS
"Un des films les plus percutants de l'année! Profondément émouvant et merveilleusement joué."
- Jeffrey Lyons, SNEAK PREVIEWS-WCBS RADIO
G
ILS L'ONT ACCEPTÉ. MAIS EST-IL VRAIMENT UN DES LEURS.

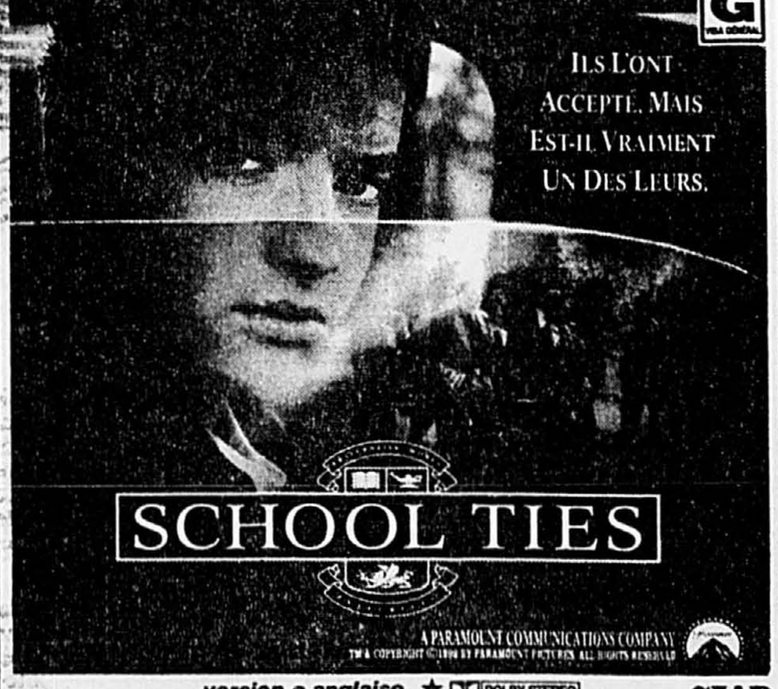

SCHOOL TIES
A PARAMOUNT COMMUNICATIONS COMPANY
TM & COPYRIGHT ©1992 BY PARAMOUNT PICTURES. ALL RIGHTS RESERVED.
version o.anglaise ★ DOLBY STEREO
LOEWS 861-7437 954 Ste-Catherine O. ★ 12:15-2:30-4:45-7:05-9:30 COUCHE-TARD sam 11:50
FAMOUS PLAYERS 8 697-8095 Tous les soirs 6:50-9:25 sam-dim 1:45-4:15-6:50-9:25
CINÉMA DU PARC 844-9179 3575 Ave. du Parc Tous les soirs 7:05-9:20 sam-dim 12:30-2:40 4:50-7:05-9:20
CJAD 800 AM
DORVAL 631-8586 260 Ave. Dorval ★ Tous les soirs 6:30-9:00 sam-dim 1:30-4:00 6:30-9:00
VERSAILLES 353-7880 Place Versailles ★ Tous les soirs 7:00-9:15 sam-dim-mar 12:35 2:40-4:50-7:00-9:15 COUCHE-TARD sam 11:25
CENTRE LAVAL 688-7776 1600 Le Corbusier ★ Tous les soirs 7:00-9:10 sam-dim-mar 12:40 2:50-4:50-7:00-9:10 COUCHE-TARD sam 11:50
STE-ADÈLE 229-7655 ★ Tous les soirs 8:30 sam 7:15-10:00

"Du plaisir pour toute la famille!"
- J. Gelmis, NEW YORK NEWSDAY
kurt russell • martin short
G
Martin désirait avant tout d'agréables et paisibles vacances en famille. Pourtant ce n'est pas ce qui l'attendait...
CAPITAIN RON

TOUCHSTONE PICTURES presents TOUCHWOOD PACIFIC PARTNERS I
DAVID PERMUT THOM EBERHARDT KURT RUSSELL MARTIN SHORT "CAPITAINE RON" MARY KAY PLACE
version o. anglaise
★ DOLBY STEREO
CAPITAINE ZEPOS RESTAURATEUR
oldies 990
PALACE 866-6991 12:10-2:20-4:40-7:00-9:30 COUCHE-TARD sam 11:50
FAMOUS PLAYERS 8 697-8095 Tous les soirs 7:10-9:30 sam-dim 12:25-2:35 4:50-7:10-9:30
GREENFIELD PARK 671-5125 Tous les soirs 6:50-9:10 sam-dim 12:30-2:30 4:30-6:50-9:10
VERSAILLES 353-7880 Place Versailles ★ Tous les soirs 7:00-9:10 sam-dim-mar 1:00 3:00-5:00-7:00-9:10 COUCHE-TARD sam 11:20
CENTRE LAVAL 688-7776 1600 Le Corbusier ★ Tous les soirs 7:00-9:10 sam-dim-mar 12:40 2:40-4:50-7:00-9:10 COUCHE-TARD sam 11:40

Robert Roy, secrétaire général du CIFEJ, au centre, a remis les Prix de l'Alliance pour l'enfant et la télévision, à MM. François Champagne, de SDA, à gauche, et Yves Leduc, de l'ONF, hier au cours d'un diner de gala à l'hôtel Ritz-Carlton.

PHOTO ROBERT MAILLOUX, La Presse

Quatorze prix de l'Alliance pour l'enfant et la télévision

■ Neuf productions francophones et cinq productions anglophones canadiennes ont reçu hier le Prix d'excellence de l'Alliance pour l'enfant et la télévision (AET). La remise coincidait avec le colloque annuel du Centre international du film pour l'enfance et la jeunesse (CIFEJ), une organisation de statut consultatif auprès de l'UNICEF et de l'UNESCO dont le siège social est à Montréal.

Les productions francophones primées sont: *Bibi et Geneviève* (Les sacs verts, diffusée au Canal Famille), *Une nuit à l'école* (une production Cléo 24 diffusée à Radio-Canada), *Grandir* (Moi, je viens d'où, ONF, RC), *Bêtes pas bêtes Plus* (RC), *Jeunes autrement* (produite et diffusée par la Chaine française de TVOntario), *Nouvelles à l'écran* (TVO), *Parcelles de soleil* (RC), *Le Club des 100 Watts* (produite et diffusée par Radio-Québec) et *Les Débrouillards* (SDA, RC).

Les jurys, un francophone et un anglophone, pouvaient décerner un maximum de dix prix d'excellence. CBC et CTV (deux) et Family Channel (un) ont également reçu des prix de l'AET.

Par ailleurs, François Champagne, président de la maison montréalaise Productions SDA, a reçu le Prix spécial de l'AET «pour l'ensemble d'une carrière vouée à l'excellence». Sous la direction de M. Champagne, SDA a produit, entre autres, *À plein temps, Robin et Stella, Catimini, Les Débrouillards* et *Télé-Pirate*.

«Pour sa contribution exceptionnelle à l'industrie», l'AET a décerné un Prix spécial à Yves Leduc, directeur du Studio français d'animation de l'Office nationale du film. Depuis 25 ans, le Studio a reçu plus de 250 prix internationaux, dont plusieurs pour ses productions destinées aux enfants.

Du côté anglophone, les Prix spéciaux sont allés à Merv Stone, qui a lancé la chaine spécialisée YTV à titre de directeur des émissions, et à John Nowlan, réalisateur-coordonnateur de la série *Street Cents*, produite par CBC Halifax, qui a personnellement amassé plus d'un million de dollars afin que la série puisse être diffusée sans message publicitaire.

Le Bolchoï ne sera pas privatisé

Agence France-Presse

MOSCOU

■ Le théâtre Bolchoi sera épargné par la vague de privatisations qui s'apprête à déferler sur la Russie: un décret de Boris Eltsine a transformé la plus prestigieuse salle d'opéra de Russie en bien d'État. Le président russe a estimé que la salle du Bolchoï, célèbre dans le monde entier pour la troupe de ballet qui porte son nom, «représente une valeur historique» et fait partie du patrimoine national.

Où Brunch ce week-end

À L'HÔTEL DE LA MONTAGNE: Le Lutétia l'endroit par excellence unique à Montréal. Dans un cadre élégant Le Lutétia vous invite a découvrir son Brunch Royal. Venez dégustez un Buffet Gastronomique (saumon fumé, fruits de mer, salades) Ensuite 3 services à table; Feuilleté d'oeuf, poisson et rôti de boeuf et pour terminer une farandole de patisseries françaises pour 23,75$. De 12h à 15h Le Lutétia 1430, rue de la Montagne. Réservation: 288-5656.

AUBERGE DES GALLANT: Situé au centre d'un sanctuaire d'oiseaux et de chevreuils en pleine forêt sur la montagne de Rigaud. Venez en famille, dégustez notre délicieux brunch champêtre à 15,95$ p.p.! Sentiers pédestres, piscine et terrasse fleuries. Réservations Mtl.: 451-4961 ou 514 459-4241. Direction: 40 Ouest, direction Ottawa, sortie 17.

EL TORO: Buffet familial servi aux jardins terrasse. Garderie gratuite le midi. Rôti de boeuf, crevettes, saumon fumé, etc. 12,95$ - 4,95$ pour enfants de moins de 10 ans."clown-magicien". 387-7367, 1647, rue Fleury est.

HOLIDAY INN CROWNE PLAZA: CENTRE-VILLE. Venez vous détendre et vous régaler à notre somptueux brunch familial au Café et Restaurant Les Verrières. Pour mieux vous servir, nous avons prolongé nos heures de 11h30 à 15h. Réservations suggérées. 842-6111, 420, Sherbrooke Ouest, adultes 14,95$; séniors 12,95$, enfants 7,50$. Taxes et service en sus.

HOLIDAY INN CROWNE PLAZA: CENTRE-VILLE. Venez vous détendre et vous régaler à notre somptueux brunch familial au Café et Restaurant Les Verrières. Pour mieux vous servir, nous avons prolongé nos heures de 11h30 à 15h. Réservations suggérées. 842-6111, 420, Sherbrooke Ouest, adultes 17,95$; séniors 15$, enfants 10$. Taxes et service en sus.

HOSTELLERIE LES TROIS TILLEULS: Au bord de la rivière Richelieu, près de Montréal, dans un décor rustique. Samedi et dimanche, petit déjeuner brunch 7h30 à 10h. 9,75$; samedi midi, déjeuner table d'hôte 20,50$. Dim., brunch gourmand 11h à 14h30, 24,50$. 584-2231.

HOSTELLERIE RIVE GAUCHE: Sous le charme d'un petit hôtel raffiné le long de la rivière Richelieu, nous saurons réjouir ceux qui nous découvrirons. Brunch gourmand de 11h à 15h. 16,50$pers. 467-4477.

HOTEL DES GOUVERNEURS- ILE CHARRON: DIMANCHE familial: Brunch de 10h30 à 14h30. Adultes: 17,95$, âge d'or: 15,95$, enfants de moins de 12 ans: 8,50$. Buffet du soir, adultes: 16,95$, âge d'or 14,95$, enfants 8,50$. SAMEDI soir: buffet Terre et Mer: homard, crevettes géantes, saumon fumé, huîtres fraîches, côte de boeuf et beaucoup plus... 36,95$. 651-6510.(Autoroute 20 sortie 89). Musique pendant les repas. Gâteau d'anniversaire et photo-souvenir.

LE TOIT ROUGE: Dimanche: Journée familiale avec son brunch et buffet du soir. Venez savourer notre fabuleux BUFFET CHAUD ET FROID À VOLONTÉ. Chaud: Rôti de boeuf, casserole de fruits de mer, filet de poisson, lasagne. Froid: Variété de viandes, charcuteries et salades. Notre savoureux comptoir de desserts: fruits frais, fondue au chocolat. Brunch du dimanche: de 11 h à 14 h 30, adultes: 13,95$, enfants: 5,95$. Buffet du soir: dès 17 h à 20 h 30, adultes: 13,95$, enfants: 5,95$. 5440, Sherbrooke est, au coin de l'Assomption, en face du village Olympique. Réservations: 259-3748. Stationnement gratuit.

RÔTISSERIE "AU PETIT POUCET" INC. Venez apprécier les superbes couleurs d'automne, dans notre salle à manger, située dans les Laurentides. Nos spécialistes sont: les mets canadiens. Goûtez à notre jambon fumé à l'érable, tourtière, fèves, tarte au sucre ou tarte au sirop. Buffet le samedi et dimanche soir, à compter de 16h30, composé de nos spécialités, incluant le dessert et café au prix de 14,95$. 1030 rte 117, Val-David, sortie 76, autoroute des Laurentides Tél.: (819) 322-2246.

"★★★★ SENSATIONNEL! BILLY CRYSTAL EST UN GÉNIE DE LA COMÉDIE!" - Jeff Craig SIXTY SECOND PREVIEW

BILLY CRYSTAL
MR. SATURDAY NIGHT
VERSION ORIGINALE ANGLAISE
DAVID PAYMER JULIE WARNER HELEN HUNT AND RON SILVER
A COLUMBIA PICTURES RELEASE

CASTLE ROCK ENTERTAINMENT — À L'AFFICHE!

MIX 96 VARIETY — ALEXIS-NIHON 849-FILM Metro Atwater ★ — EGYPTIEN 849-FILM 1455 rue Peel ★ — LANGELIER 255-5551 Carrefour Langelier ★ — COTE-DES-NEIGES 849-FILM 6700 Cote-des-Neiges ★ — POINTE-CLAIRE 849-FILM 6361 Trans-Canadienne ★ — CARREFOUR LAVAL 849-FILM 2330 boul. Le Carrefour ★

"LA SORTIE DE 'THE LAST OF THE MOHICANS' LANCE LA COURSE AUX OSCARS. À NE PAS MANQUER" - Jeff Craig, SIXTY SECOND PREVIEW

"UNE INTENSE SAGA ROMANTIQUE..." - David Ansen, NEWSWEEK

"MAGNIFIQUE TABLEAU... DÉBORDANT D'ÉNERGIE!" - Richard Schickel, TIME MAGAZINE

"UN FILM À VOIR COÛTE QUE COÛTE... émouvant, passionnant et romantique." - Joanna Langfield, THE MOVIE MINUTE

13 ANS + VIOLENCE

"INTENSE ET MERVEILLEUX... pur et électrifiant... je n'ai pas vu de film d'action aussi ravissant depuis bien des années." -- Owen Gleiberman, ENTERTAINMENT WEEKLY

"PALPITANT ET STIMULANT... Une aventure extraordinaire qui réveille les émotions." - Bill Diehl, ABC RADIO NETWORK

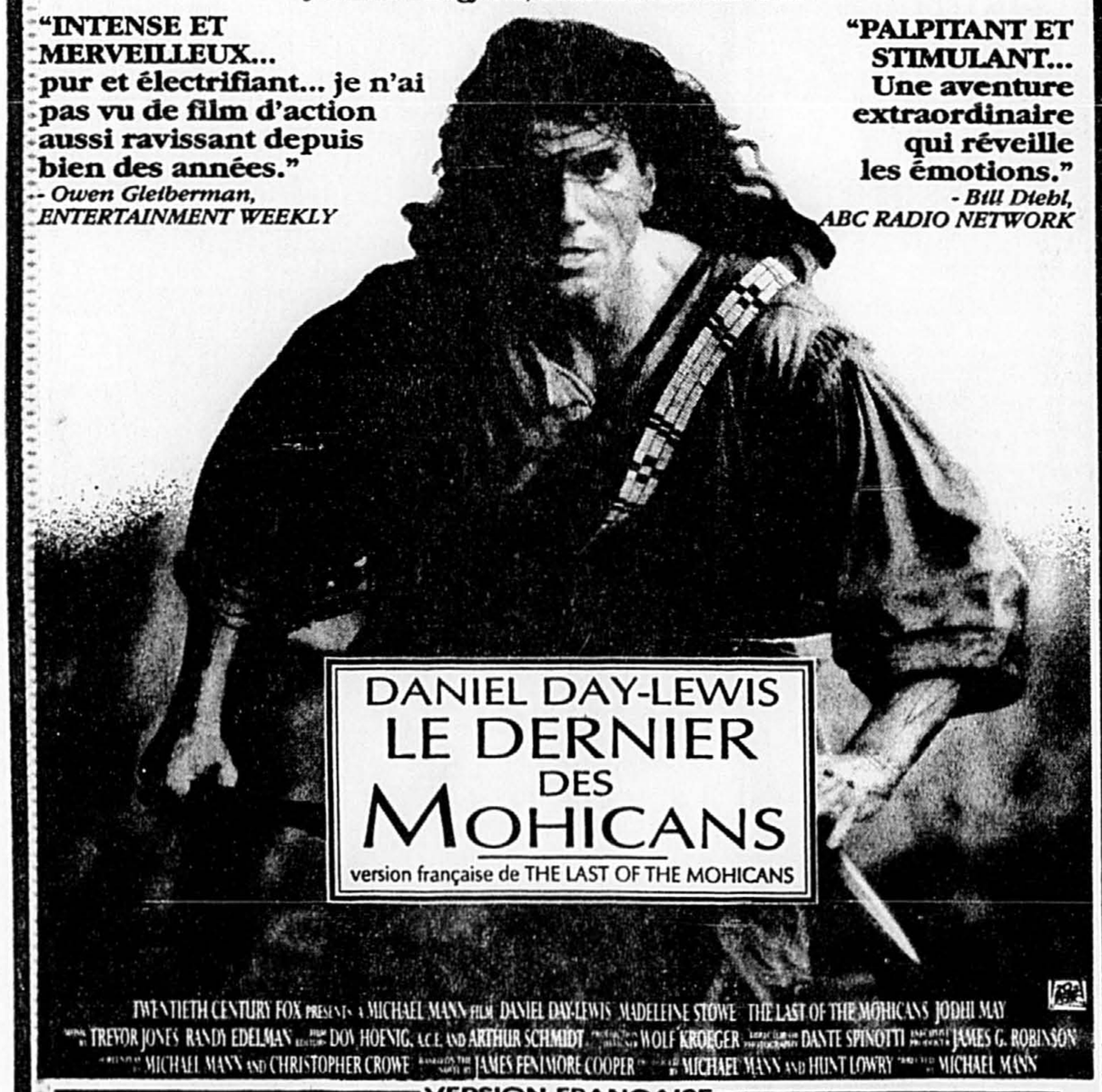

DANIEL DAY-LEWIS
LE DERNIER DES MOHICANS
version française de THE LAST OF THE MOHICANS

TWENTIETH CENTURY FOX PRESENTS A MICHAEL MANN FILM DANIEL DAY-LEWIS MADELEINE STOWE THE LAST OF THE MOHICANS JODHI MAY
TREVOR JONES RANDY EDELMAN DON HOENIG, A.C.E. AND ARTHUR SCHMIDT WOLF KROEGER DANTE SPINOTTI JAMES G. ROBINSON
MICHAEL MANN AND CHRISTOPHER CROWE JAMES FENIMORE COOPER MICHAEL MANN AND HUNT LOWRY MICHAEL MANN

VERSION FRANÇAISE

BERRI 849-FILM 1280 rue St-Denis ★ — LANGELIER 255-5551 Carrefour Langelier ★ — TERREBONNE 471-6644 1071 Chemin du Coteau ★ — LAVAL 2000 849-FILM 3185 Boul. St-Martin O ★
BROSSARD 849-FILM 8400 boul. Taschereau ★ — CAPITOL 565-0111 59 King E. Sherbrooke — CARREFOUR DU NORD 436-5944 St-Jerome — ST-JEAN 346-4141 Boulevard Saint-Jean ★
JOLIETTE 756-4377 Joliette ★ — TROIS-RIVIERES 375-3277 Fleur de Lys ★ — DRUMMONDVILLE 474-6926 Capitol ★ — DORVAL 631-8566 240 Avenue Dorval ★
ST-HYACINTHE 773-9492 Le Paris ★ — SOREL 743-3234 St-Laurent ★

VERSION ORIGINALE ANGLAISE

ALEXIS-NIHON 849-FILM Metro Atwater ★ — EGYPTIEN 849-FILM 1455 rue Peel ★ — ASTRE 327-5001 9480 boul. Lacordaire ★ — POINTE-CLAIRE 849-FILM 361 Trans-Canadienne ★
COTE-DES-NEIGES 849-FILM 6700 Cote-des-Neiges ★ — DECARIE 849-FILM Decarie sud de Jean-Talon ★ — CARREFOUR LAVAL 849-FILM 2330 boul. Le Carrefour ★ — ST-ADELE 229-7655 Cinema Pine ★

YVES MONTAND

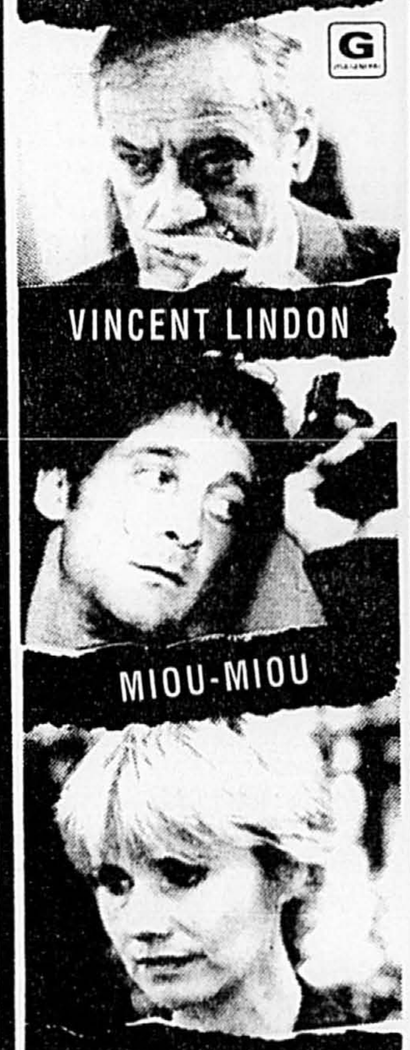

VINCENT LINDON

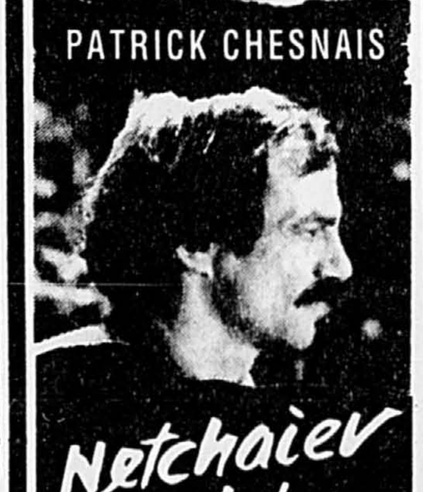

MIOU-MIOU

PATRICK CHESNAIS

Netchaiev est de retour
UN FILM DE JACQUES DERAY
d'après le roman de JORGE SEMPRUN
2e SEM.

FRANCFILM — DESJARDINS 849-FILM BASILAIRE 1

Un film de CLAUDE CHABROL
D'après le roman de GEORGES SIMENON

"Du Chabrol, du vrai! Parfaitement maîtrisé, impétueux et cynique." — LE MONDE

"Avec Betty, Chabrol signe l'un de ses drames les plus forts." — LE NOUVEL OBSERVATEUR

"Audacieux, provocant, amoureux. Une réussite!" — FRANCE SOIR

"Un Chabrol du meilleur cru!" — LA VIE

"Un thriller psychologique délicieusement amoral!" — L'EXPRESS

Betty

13 ANS +

MARIE TRINTIGNANT STÉPHANE AUDRAN

avec JEAN-FRANCOIS GARREAUD YVES LAMBRECHT CHRISTIANE MINAZZOLI PIERRE VERNIER
adaptation et dialogues CLAUDE CHABROL musique originale MATTHIEU CHABROL photo BERNARD ZITZERMANN (A.F.C.)
montage MONIQUE FARDOULIS son JEAN-BERNARD THOMASSON decors FRANCOISE BENOIT-FRESCO
costumes CRISTINE GUEGAN directeur de production YVON CRENN

ciel 98.5

À L'AFFICHE! — DESJARDINS 849-FILM BASILAIRE 1 ★

Le Côté Obscur du Coeur
(El Lado Oscuro del Corazón)
un film de ELISEO SUBIELA

ÉROTISME 13 ANS +

"Le public... a accueilli par une ovation El lado oscuro del corazon (Le côté obscur du coeur), le film d'Eliseo Subiela." — Luc Perreault, La Presse

BERRI 849-FILM 1280 rue St-Denis ★ — sous-titres français — 3e SEM

"DU GRAND WOODY ALLEN." - Robert Lévesque, LE DEVOIR

★★★★★ INTELLIGENT ET COMIQUE." - Larry Prascella, US MAGAZINE
"DEUX FOIS BRAVO!" - Siskel & Ebert

HUSBANDS AND WIVES

"L'UN DES PLUS BEAUX FILMS AMÉRICAINS." - Ben Brantley, ELLE MAGAZINE
"UN FILM GÉNIAL — À LA FOIS DRÔLE ET BRILLANT." - Brook Hersey, GLAMOUR MAGAZINE
"DEUX FOIS BRAVO!" - Siskel & Ebert

2e SEM — VERSION ORIGINALE ANGLAISE — A TriStar Release TRI★ STAR

LE FAUBOURG 849-FILM 1616 Ste-Catherine O ★ — LANGELIER 255-5551 Carrefour Langelier ★ — COTE-DES-NEIGES 849-FILM ★
POINTE-CLAIRE 849-FILM ★ — CARREFOUR LAVAL 849-FILM ★

CONSULTEZ LE GUIDE HORAIRE CINÉPLEX ODÉON

Spectacles

CINÉMA

ARME (L') FATALE 3
Ciné-Parc St-Eustache (3). Ven., sam., dim.: dès 19 h.

BASIC INSTINCT
Cineplex Centre-Ville (6): 15 h 30, 19 h, 21 h 25; sam., dim.: 13 h 05, 15 h 30, 19 h, 21 h 25.

BASIC INSTINCT V.F.
Cinéma Terrebonne (5): 21 h 10.

BATMAN 2
Ciné-Parc St-Eustache (3). Ven., sam., dim.: dès 19 h.

BELLE (LA) HISTOIRE
Cinéma Terrebonne (2). Sam., dim., mar.: 13 h 30, 19 h 30; ven., lun., merc., jeu.: 19 h. Complexe Desjardins (2): 13 h 30, 17 h, 20 h 30. Dauphin (1). Sam. et tous les soirs: 19 h 30; dim.: 12 h 30, 16 h 15, 20 h. : Nouvel Élysée. Ven., sam., dim.: 12 h, 20 h 30; du lun. au jeu.: 12 h, 20 h 30.

BETTY
Complexe Desjardins (1): 14 h, 17 h, 19 h 10, 21 h 20.

BLADE RUNNER
Imperial: 12 h 30, 14 h 45, 17 h, 19 h 15, 21 h 35.

BOB ROBERTS
Dorval (1): 19 h 15, 21 h 30; sam., dim.: 12 h 30, 14 h 45, 17 h, 19 h 15, 21 h 30. Loews (3): 12 h 10, 14 h 20, 16 h 35, 19 h, 21 h 20. Dernier spectacle sam.: 23 h 40.

BOOMERANG
Cinema Chambly. Lun., mar., ven.: 21 h 30; sam., dim.: 15 h 30, 21 h 30.

BRIEF (A) HISTORY OF TIME
Cineplex Centre-Ville (4): 15 h 05, 19 h 05, 21 h 05; sam., dim.: 13 h 05, 15 h 05, 17 h 05, 19 h 05, 21 h 05.

CAPTAIN RON
Famous 8 (6): 19 h 10, 21 h 30; sam., dim.: 12 h 25, 14 h 35, 16 h 50, 19 h 10, 21 h 30. Greenfield (2): 18 h 50, 21 h 10; sam., dim.: 12 h 30, 14 h 30, 16 h 30, 18 h 50, 21 h 10. Laval (1): 19 h, 21 h 10; sam., dim., mar.: 12 h 40, 14 h 40, 16 h 50, 19 h, 21 h 10. Dernier spectacle sam.: 23 h 40. Palace (2): 12 h 10, 14 h 20, 16 h 40, 19 h, 21 h 30. Dernier spectacle sam.: 23 h 50. Versailles (6): 19 h, 21 h 10; sam., dim., mar.: 13 h, 15 h, 17 h, 19 h, 21 h 10. Dernier spectacle sam.: 23 h 20.

CELIBATAIRES
Berri (2): 13 h 30, 15 h 30, 17 h 30, 19 h 30, 21 h 30.
Brossard (2): 19 h 10, 21 h 25; sam., dim.: 13 h 45, 16 h, 19 h 10, 21 h 25. Carrefour Laval (1): 19 h 15, 21 h 15; sam., dim.: 13 h 30, 15 h 30, 17 h 25, 19 h 15, 21 h 15. Châteauguay: 19 h 10, 21 h 30; sam., dim., mar.: 13 h, 15 h, 17 h, 19 h 10, 21 h 30. Dernier spectacle ven., sam.: 23 h 30. Cinéma Joliette (3). Sam. et tous les soirs, sauf lun.: 19 h; dim.: 13 h 30, 19 h. Cinema Langelier (4): 19 h 05, 21 h 15; sam., dim.: 13 h, 15 h, 17 h, 19 h 05, 21 h 15. Dernier spectacle ven., sam.: 23 h 15. Cinema Terrebonne (1). Sam., dim., mar.: 13 h, 15 h, 17 h, 19 h, 21 h; ven., lun., merc., jeu.: 19 h, 21 h. Dernier spectacle ven., sam.: 23 h. Dorval (4): 21 h 10. Plaza Repentigny (4). Lun., jeu., ven.: 19 h, 21 h; mar., merc., sam., dim.: 13 h, 15 h, 17 h, 19 h, 21 h. Rex (St-Jérôme). Pour horaire, 438-0133.

CHÉRIE J'AI GONFLE LE BÉBÉ
Châteauguay. Sam., dim., mar.: 13 h 15, 15 h 15. Ciné-Parc St-Eustache (1). Ven., sam., dim.: dès 19 h.
Laval (11): 19 h 20, 21 h 30; sam., dim., mar.: 13 h 20, 15 h 20, 17 h 20, 19 h 20, 21 h 30. Dernier spectacle sam.: 23 h 50. Omega (Longueuil): 19 h, 21 h; sam., dim.: 13 h, 15 h, 17 h, 19 h, 21 h.

CITÉ DE LA JOIE (LA)
Cremazie: 20 h; dim.: 14 h, 17 h, 20 h.

COEUR (UN) EN HIVER
Laval (9): 19 h 10, 21 h 20; sam., dim., mar.: 12 h 30, 14 h 50, 16 h 50, 19 h 10, 21 h 20. Dernier spectacle sam.: minuit. Parisien (6): 12 h 15, 14 h 35, 16 h 55, 19 h 10, 21 h 35. Versailles (3): 19 h 20, 21 h 30; sam., dim., mar.: 12 h 45, 15 h, 17 h 10, 19 h 20, 21 h 30. Dernier spectacle sam.: 23 h 40.

CONFESSIONS PERVERSES
Centre Eaton (4): 12 h 30, 14 h 45, 16 h 55, 19 h 15, 21 h 30. Châteaugya: 21 h 30. Dernier spectacle sam.: 23 h 30. Cinéma Terrebonne (8). Sam., dim., mar.: 13 h, 15 h 05, 17 h 10, 19 h 15, 21 h 20; ven., lun., merc., jeu.: 19 h, 21 h. Dernier spectacle ven., sam.: 23 h 25. Du Plateau (1): 13 h 15, 15 h 15, 17 h 15, 19 h 15, 21 h 15. Impérial (Joliette): 19 h 15, 21 h 15; sam., dim.: 13 h 15, 15 h 15, 17 h 15, 19 h 15, 21 h 15. Laval (3): 19 h 20, 21 h 30; sam., dim., mar.: 12 h 30, 14 h 40, 17 h, 19 h 20, 21 h 30. Dernier spectacle sam.: 23 h 50. Plaza Repentigny (2). Lun., jeu., ven.: 19 h 10, 21 h 15; mar., merc., sam., dim.: 13 h 10, 15 h 10, 17 h 10, 19 h 10, 21 h 15. Versailles (4): 19 h 25, 21 h 30; sam., dim., mar.: 13 h, 15 h 10, 1 7 h 20, 19 h 25, 21 h 30. Dernier spectacle sam.: 23 h 40.

CÔTE (LE) OBSCUR DU COEUR
Berri (3): 13 h 30, 16 h, 19 h, 21 h 30.

DERNIER (LE) DES MOHICANS
Berri (1): 13 h 45, 16 h 15, 19 h 10, 21 h 25. Boite a films (1, St-Jean). Sam. et tous les soirs: 19 h, 21 h 15; dim.: 13 h, 15 h 15, 19 h, 21 h 15. Brossard (3): 19 h 05, 21 h 30; sam., dim.: 14 h, 16 h 30, 19 h 05, 21 h 30. Carrefour du Nord (St-Jérôme). Pour horaire, 436-5944.
Cinéma Joliette (1). Sam. et tous les soirs: 19 h, 21 h 30; dim.: 13 h 30, 16 h, 19 h, 21 h 30. Cinéma Langelier (6): 19 h 20, 21 h 30; sam., dim.: 13 h 05, 15 h 05, 17 h 10, 19 h 20, 21 h 30. Dernier spectacle ven., sam.: 23 h 35. Cinéma Terrebonne (3). Sam., dim., mar.: 13 h, 15 h 05, 17 h 10, 19 h 20, 21 h 30; ven., lun., merc., jeu.: 19 h, 21 h 15. Dernier spectacle ven., sam.: 23 h 35. Dorval (2): 18 h 45, 21 h 15; sam., dim.: 13 h 45, 16 h 15, 18 h 45, 21 h 15. Laval 2000 (1): 19 h, 21 h 10; sam.: 13 h 40, 19 h, 21 h 10; dim.: 13 h 40, 15 h 50, 19 h, 21 h 10.

DOCTEUR PETIOT
Centre Eaton (6): 12 h 20, 14 h 30, 16 h4 5, 19 h, 21 h 15.
Du Plateau (2): 13 h 20, 15 h 20, 17 h 20, 19 h 20, 21 h 20.

EL LADO OSCURO DEL CORAZON (THE DARK SIDE OF THE HEART)
Faubourg Ste-Catherine (4): 13 h 30, 16 h 20, 19 h, 21 h 30; 13 h 30, 16 h 20, 21 h 40.

ENCHANTED APRIL
Dorval (4): 19 h 10; sam., dim.: 13 h 10, 15 h 10, 17 h 10, 19 h 10. Loews (4): 13 h 15, 15 h 15, 17 h 15, 19 h 15, 21 h 15.

ESPRIT (L') DE CAIN
Ciné-Parc St-Eustache (2). Ven., sam., dim.: dès 19 h. Cineplex Centre-Ville (2): 15 h 30, 21 h 15.

FRANCOEUR: EXIT POUR NOMADES
Parisien (7): 12 h 40, 14 h 20, 16 h, 17 h 50, 19 h 30, 21 h 15.

HOMME (L') QUI A PERDU SON OMBRE
Nouvel Élysée (1). Ven., sam., dim.: 15 h, 19 h 30; du lun. au jeu.: 14 h4 5, 19 h 30.

HONEYMOON IN VEGAS
Cineplex Centre-Ville (5): 19 h; sam., dim.: 13 h 05, 19 h. Plaza Côte-des-Neiges (3): 19 h 20, 21 h 20; sam., dim.: 13 h 30, 15 h 30, 17 h 25, 19 h 20, 21 h 20. Pointe-Claire (1): 19 h 20; sam., dim.: 13 h 30, 15 h 35, 17 h 25, 19 h 20.

HORIZONS LOINTAINS
Ciné-Parc St-Eustache (2). Ven., sam., dim.: dès 19 h. Commodore (Cartierville): 19 h.

HOWARD'S END
Cineplex Centre-Ville (3): 15 h 45, 18 h 30, 21 h 10; sam., dim.: 13 h 05, 15 h 45, 18 h 30, 21 h 10.

HUSBANDS AND WIVES
Carrefour Laval (4): 19 h 30, 21 h 40; sam., dim.: 13 h 30, 15 h 35, 17 h 30, 19 h 30, 21 h 40.Cinema Langelier (2): 21 h 10; sam., dim.: 15 h 20, 21 h 10. Faubourg Ste-Catherine (1): 14 h, 16 h 30, 19 h, 21 h 15. Plaza Côte-des-Neiges (5): 19 h 05, 21 h 35; sam., dim.: 14 h, 16 h 30, 19 h 05, 21 h 35. Pointe-Claire (2): 19 h, 21 h 15; sam., dim.: 14 h, 16 h 25, 19 h, 21 h 15.

INDOCHINE
Boite a films (2, St-Jean). Sam. et tous les soirs: 19 h 30; dim.: 13 h 30, 21 h 30.
Du Plateau (1):12 h, 15 h, 18 h, 21 h. Laval (8): 18 h 10, 21 h 10; sam., dim., mar.: 12 h 10, 15 h 10, 18 h 10, 21 h. Parisien (2): 13 h, 16 h 30, 20 h. Plaza Repentigny (6). Lun., jeu., ven., 18 h, 21 h; mar., merc., sam., dim.: 12 h, 15 h, 18 h, 21 h. Rex (ST-Jerôme). Pour horaire, 438-0133.

INNOCENT BLOOD
Du Parc (1): 19 h 05, 21 h 20; sam., dim.: 12 h 30, 14 h 40, 16 h 50, 19 h 05, 21 h 20. Famous 8 (4): 18 h 40, 21 h 15; sam., dim.: 13 h 30, 16 h 05, 18 h 40, 21 h 15. Greenfield (1): 18 h 30, 21 h; sam., dim.: 13 h 15, 15 h 45, 18 h 30, 21 h.Laval (2): 19 h 10, 21 h 30; sam., dim., mar.: 12 h 30, 14 h 50, 17 h, 19 h 10, 21 h 30. Dernier spectacle sam.: 23 h 50. Palace (1): 13 h, 15 h 45, 18 h 45, 21 h 15. Dernier spectacle sam.: 23 h 40. Versailles (1): 19 h 05, 21 h 25; sam., dim., mar.: 12 h 30, 14 h 40, 16 h 55, 19 h 05, 21 h 25. Dernier spectacle sam.: 23 h 35.

I.P. 5
Centre Eaton (2): 13 h, 15 h 30, 18 h 15, 21 h. Famous 8 (5): 18 h 45, 21 h 20; sam., dim.: 13 h 45, 16 h 10, 18 h 45, 21 h 20. Laval (5): 18 h 45, 21 h 20; sam., dim., mar.: 13 h 20, 16 h 10, 18 h 45, 21 h 20. Dernier spectacle sam.: 23 h 50. Parisien (4): 13 h 45, 16 h 5, 18 h 45, 21 h 25. Parisien (5): 12 h 30, 15 h, 17 h 30, 20 h 15.

JEUNE FEMME CHERCHE COLOCATAIRE
Capitol (St-Jean): 19 h.
Châteauguay: 19 h 10, 21 h 30; sam., dim., mar.: 15 h, 19 h 10, 21 h 30. Dernier spectacle ven., sam.: 23 h 30. Cinéma Langelier (2): 19 h; sam., dim.: 13 h 05, 19 h. Dernier spectacle ven., sam.: 23 h 20. Cinema Terrebonne (7). Sam., dim., mar.: 13 h, 15 h, 17 h, 19 h 05, 21 h 15; ven., lun., merc., jeu.: 19 h 05, 21 h 15. Dernier spectacle ven., sam.: 23 h 20. Cineplex Centre-Ville (9): 15 h 25, 19 h 10, 21 h 25; sam., dim.: 13 h 10, 15 h 25, 19 h 10, 21 h 25. Oméga (Longueuil):: 19 h 10, 21 h 30; sam., dim.: 13 h 15, 17 h, 19 h 10, 21 h 30. Plaze Repentigny (5). Lun., jeu., ven., 19 h 15, 21 h 15; mar., merc., sam., dim.: 13 h 15, 15 h 15, 17 h1 5, 19 h 15, 21 h 15. St-Basile (3): 19 h 15, 21 h 15; sam., dim.: 13 h 15, 15 h 15, 17 h 15, 19 h 15, 21 h 15.

K- 2 ULTIMATE HIGH
Centre Eaton (5): 12 h 25, 14 h 35, 16 h 50, 19 h 05, 21 h 20; merc.: 12 h 25, 14 h 35, 21 h 40.

LAST (THE) OF THE MOHICANS
Astre (1): 19 h, 21 h 20; sam., dim.: 13 h, 15 h 05, 17 h 10, 19 h 20, 21 h 30. Dernier spectacle ven., sam.: 23 h 35. Carrefour Laval (6): 19 h 15, 21 h 40; sam., dim.: 13 h 40, 16 h 10, 19 h 15, 21 h 40. Cinema Egyptien (2). Sam. et tous les jours: 16 h45, 19 h, 21 h 35; dim.: 14 h, 16 h 30, 19 h, 21 h 35. Décarie (1). Sam. et tous les soirs: 19 h 10, 21 h 30; dim.: 13 h 45, 16 h 15, 19 h 10, 21 h 30. Place Alexis Nihon (1): 13 h 30, 16 h, 19 h, 21 h 15. iPlaza Côte-des-Neiges (6): 19 h, 21 h 25; sam., dim.: 13 h 35, 16 h 10, 19 h, 21 h 25. Pointe-Claire (5): 19 h, 21 h 20; sam., dim.: 13 h 50, 16 h 15, 19 h, 21 h 20.

LEOLO
Cineplex Centre-Ville (8): 15 h 30, 19 h 05, 21 h 30; sam., dim.: 13 h, 15 h 30, 19 h 05, 21 h 30. Dauphin (2). Sam. et tous les soirs: 19 h 10, 21 h 20; dim.: 14 h 15, 19 h 10, 21 h 20.

LIGUE (UNE) EN JUPONS
Cinema Terrebonne (4). Sam., dim., mar.: 13 h, 19 h 05; ven., lun., merc., jeu.: 19 h 05. Impérial (Joliette): 19 h 15, 21 h 30; sam., dim.: 12 h, 14 h 15, 17 h, 19 h 15, 21 h 30. Oméga (Longueuil): 19 h, 21 h 30; sam., dim.: 13 h, 15 h 30, 19 h, 21 h 30.
St-Basile (2): 19 h, 21 h 25; sam., dim.: 14 h, 16 h 30, 19 h, 21 h 30.

LUNE DE MIEL A VEGAS
Berri (5): 13 h 40, 15 h 30, 17 h 20, 19 h 10, 21 h. Capitol (St-Jean). Sam. et tous les soirs: 21 h 15; dim.: 13 h 15, 15 h1 5, 21 h 15. Châteauguay: 19 h 30, 21 h 30; sam., dim., mar.: 13 h, 15 h, 17 h, 19 h 30, 21 h 30. Dernier spectacle ven., sam.: 23 h 30. Cinema Joliette (3). Sam. et tous les soirs: 21 h 30; dim.: 16 h, 21 h 30. Cinéma Langelier (1): 19 h 10; sam., dim.: 13 h 10, 17 h 20, 19 h 15. Cinema Terrebonne (5). Sam., dim., mar.: 13 h 10, 15 h 05, 17 h, 19 h; ven., lun., merc., jeu.: 19 h 15. Laval 2000 (2): 19 h 25, 21 h 20; sam.: 14 h 15, 16 h1 5, 19 h 25, 21 h 20; dim.: 14 h 15, 16 h 15, 19 h 25, 21 h 20. Longueuil (2): 19 h 05, 21 h 25; sam.: 14 h 15, 19 h 05, 21 h 25; dim.: 14 h 15, 16 h 15, 19 h 05, 21 h 25. Plaza Repentigny (1). Lun., jeu., ven.: 19 h 05, 21 h 05; mar., merc., sam., dim.: 13 h 05, 15 h 05, 17 h 05, 19 h 05, 21 h 05. Rex (St-Jerôme). Pour horaire, 438-0133. St-Basile (1): 19 h 05, 21 h 05; sam., dim.: 13 h 05, 15 h 05, 17 h 05, 19 h 05, 21 h 05.

MAITRESSE (LA) DE MAISON
Commodore (Cartierville): dès 19 h.
Imperial (Joliette): 19 h; sam., dim.: 15 h, 19 h.

MONDE (LE) DE COOL
Cinema Chambly. Lun., mar., ven.: 19 h 30; sam., dim.: 13 h 30, 19 h 30.

MORT (LA) VOUS VA SI BIEN
Chateauguay: 19 h 20; sam., dim., mar.: 13 h, 15 h 05, 17 h 10, 19 h 20. Cineplex Centre-Ville (7): 15 h 30, 19 h 05, 21 h 15; sam., dim.: 13 h, 15 h 30, 19 h 05, 21 h 15. Impérial (Joliette): 21 h; sam., dim.: 13 h, 17 h, 21 h. Oméga (Longueuil): 19 h 20, 21 h 30; sam., dim.: 13 h, 15 h 05, 17 h 10, 19 h 20, 21 h 30.

MR. SATURDAY NIGHT
Carrefour Laval (5): 19 h 05, 21 h 30; sam., dim.: 13 h 35, 16 h 05, 19 h 05, 21 h 30. Cinema Egyptien (3). Sam. et tous les jours: 16 h 45, 19 h 05, 21 h 30; dim.: 13 h 45, 16 h 25, 19 h, 21 h 30. Cinéma Langelier (3): 19 h 05, 21 h 25; sam., dim.: 13 h 15, 15 h 35, 19 h, 21 h 20. Dernier spectacle ven., sam.: 23 h 30. Place Alexis Nihon (2): 13 h 45, 16 h 15, 19 h, 21 h 30. Plaza Côte-des-Neiges (1): 19 h, 21 h 35; sam., dim.: 13 h 50, 16 h 25, 19 h, 21 h 35. Plaza Côte-des-Neiges (2): 19 h, 21 h 35; sam., dim.: 13 h 50, 16 h 25, 19 h, 21 h 35. Pointe-Claire (6): 19 h, 21 h 30; sam., dim.: 13 h 35, 16 h 30, 19h , 21 h 30.

MY OWN PRIVATE IDAHO
Cinema Joliette (3). Lun.: 20 h.

NETCHAIEV EST DE RETOUR
Complexe Desjardins (4): 13 h 40, 16 h4 5, 19 h, 21 h 20; jeu.: 13 h 40, 16 h 45, 21 h 40.

NUIT (UNE) SUR TERRE
Nouvel Elysée (2). Ven., sam., dim.: 15 h 50, 18 h 10; du lun. au jeu.: 15 h 50.

OBSESSION FATALE
Cinema Langelier (1): 21 h 10. Sam., dim.: 15 h 10, 21 h 10. Dernier spectacle ven., sam.: 23 h 10. Cinema Terrebonne (4). Sam., dim., mar.: 15 h 30, 21 h 30; ven., lun., merc., jeu.: 21 h 30.

PAS (LE) SUSPENDU DE LA CIGOGNE
Nouvel Elysée (2). Ven., sam., dim.: 12 h, 21 h 45; du lun. au jeu.: 12 h, 15 h 50.

PETIT (LE) PRINCE A DIT
Parisien (3): 12 h 30, 14 h 45, 17 h, 19 h 15, 21 h 30.

PET SEMATARY 2
Laval (12): 19 h 30, 21 h 40. Dernier spectacle sam.: 23 h 50. Palace (4): 12 h 10, 14 h 30, 16 h 50, 19 h 15, 21 h 35. Dernier spectacle sam.: 23 h 55.

PHANTOM OF THE CABARET
L'Amour: 12 h 30, 15 h 30, 18 h 30, 21 h 30.

PLAYER (THE)
Cineplex Centre-Ville (2): 18 h 45; sam., dim.: 13 h, 18 h 45.

RAMPAGE
Châteauguay: 21 h 30. Dernier spectacle ven., sam.: 23 h 30.
Palace (6): 12 h 20, 15 h, 17 h 15, 19 h 20, 21 h 30. Dernier spectacle sam.: 23 h 35.

REQUIEM POUR UN BEAU SANS COEUR
Complexe Desjardins (3): 13 h 40, 15 h 35, 17 h 30, l19 h 30, 21 h 30.

ROCK'N NONNE
Ciné-Parc St-Eustache (1). Ven., sam., dim.: dès 19 h.
Imperial (Joliette): 19 h 20, 21 h 20; sam., dim.: 13 h 20, 15 h 20, 17 h 20, 19 h 20, 21 h 20. Laval (7): 19 h 25, 21 h 40; sam., dim., mar.: 12 h 40, 15 h, 17 h, 19 h 25, 21 h 40. Dernier spectacle sam.: 23 h 50. Versailles (5): 19 h 10, 21 h 30; sam., dim., mar.: 12 h 45, 14 h 45, 17 h, 19 h 10, 21 h 30. Dernier spectacle sam.: 23 h 30.

SANG (LE) DES INNOCENTS
Berri (4): 13 h 30, 16 h, 19 h, 21 h 15.
Carrefour du Nord (St-Jérome). Pour horaire, 436-5944. Carrefour Laval (2): 19 h, 21 h 20; sam., dim.: 13 h 30, 16 h, 19 h, 21 h 20. Cinema Joliette (2). Sam. et tous les soirs: 19 h, 21 h 30; dim.: 13 h 30, 16 h, 19 h, 21 h 30. Cinema Langelier (5): 19 h 10, 21 h 20; sam., dim.: 13 h, 15 h 05, 17 h 10, 19 h 25, 21 h 40. Dernier spectacle ven., sam.: 23 h 50. Cinema Terrebonne (6). Sam., dim., mar.: 13 h, 15 h 05, 17 h 10, 19 h 25, 21 h 35; ven., lun., merc., jeu.: 19 h 10, 21 h 25. Dernier spectacle ven., sam.: 23 h 40. Longueuil (1): 19 h, 21 h 20; sam.: 14 h, 19 h, 21 h 20; dim.: 14 h, 16 h 30, 19 h, 21 h 20. Plaza Repentigny (3). Lun., jeu., ven.: 19 h 15, 21 h 30; mar., merc., sam., dim.: 12 h, 14 h 15, 17 h, 19 h 15, 21 h 30.

SANS UN CRI
Cineplex Centre-Ville (1): 15 h, 17 h, 19h, 21 h; sam., dim.: 13 h, 15 h, 17 h, 19 h, 21 h.

SCHOOL TIES
Dorval (3): 18 h 30, 21 h; sam., dim.: 13 h 30, 16 h, 18 h 30, 21 h. Du Parc (2): 19 h 05, 21 h 20; sam., dim.: 12 h 30, 14 h 40, 16 h 50, 19 h 05, 21 h 20. Famous 8 (2): 18 h 50, 21 h 25; sam., dim.: 13 h 45, 16 h 15, 18 h 50, 21 h 25. Laval (4): 19 h, 21 h 10; sam., dim., mar.: 12 h 40, 14 h 50, 16 h 50, 19 h, 21 h 10. Dernier spectacle sam.: 23 h 50. Loews (1): 12 h 15, 14 h 30, 16 h 45, 19 h 05, 21 h 30. Dernier spectacle sam.: 23 h 50. Versailles (2): 19 h, 21 h 15; sam., dim., mar.: 12 h 35, 14 h 40, 16 h 50, 19 h, 21 h 15. Dernier spectacle sam.: 23 h 25.

SECOND SKIN
L'Amour: 11 h, 14 h, 17 h, 20 h.

SINGLES
Astre (2): 19 h 10, 21 h 10; sam., dim.: 13 h, 15 h, 17 h, 19 h 10, 21 h 10. Dernier spectacle ven., sam.: 23 h. Centre Eaton (1): 12 h 20, 14 h 30, 16 h 45, 19 h, 21 h 20.
Du Parc (3): 19 h 15, 21 h 25; sam., dim.: 13 h, 15 h 05, 17 h 10, 19 h 15, 21 h 25. Famous 8 (7): 19 h 15, 21 h 35; sam., dim.: 12 h 30, 14 h 40, 16 h 55, 19 h 15, 21 h 35. Greenfield (3): 19 h, 21 h 15; sam., dim.: 12 h 35, 14 h3 5, 16 h 45, 19 h, 21 h 15. Laval (10): 19 h, 21 h 30; sam., dim., mar.: 12 h 40, 14 h 50, 16 h 40, 19 h, 21 h 30. Dernier spectacle sam.: minuit.

SINGLE WHITE FEMALE
Astre (4): 19 h 10, 21 h 20; sam., dim.: 13 h, 15 h 05, 17 h 10, 19 h 20, 21 h 30. Dernier spectacle ven., sam.: 23 h 30. Faubourg Ste-Catherine (3): 13 h 45, 16 h 10, 19 h 15, 21 h 30; merc.: 13 h 45, 16 h 10, 21 h 40; jeu.:13 h 45, 16 h 10, 21 h 40. Pointe-Claire (1): 21 h 20.

SISTER ACT
Centre Eaton (3): 12 h 35, 14 h 50, 17 h, 19 h 10, 21 h 25. Chateauguay: 19 h 15; sam., dim., mar.: 13 h, 15 h, 17 h, 19 h 15. Famous 8 (1): 19 h 15, 21 h 25; sam., dim.: 12 h 35, 14 h 40, 16 h 50, 19 h 15, 21 h 25.

SNEAKERS
Astre (3): 19 h, 21 h 30; sam., dim.: 13 h 15, 15 h 40, 19 h, 21 h 25. Dernier spectacle ven., sam.: 23 h 40. Brossard (1): 19 h, 21 h 30; sam., dim.: 13 h 45, 16 h 20, 19 h, 21 h 30. Carrefour Laval (3): 19 h, 21 h 35; sam., dim.: 13 h 45, 16 h 15, 19 h, 21 h 35. Cinema Egyptien (1). Sam. et tous les jours: 16 h4 5, 19 h 15, 21 h 40; dim.: 13 h 30, 16 h 15, 19 h, 21 h 30. Décarie (2). Sam. et tous les soirs: 19 h, 21 h 25; dim.: 13 h 30, 16 h, 19 h, 21 h 25. Place Alexis Nihon (3): 13 h 30, 16 h15, 19 h, 21 h 30; merc.: 13 h 30, 16 h 15, 21 h 30. Plaza Côte-des-Neiges (7): 19 h, 21 h 35; sam., dim.: 13 h 40, 16 h 20, 19 h, 21 h 35. Pointe-Claire (4): 19 h, 21 h 35; sam., dim.: 13 h 40, 16 h 15, 19 h, 21 h 35.

STAY TUNED
Palace (3): 12 h 40, 14 h 45, 17 h, 19 h 10, 21 h 10; merc., jeu.: 12 h 40, 14 h4 5, 21 h 30. Dernier spectacle sam.: 23 h 15.

STRANGER (A) AMONG US
Loews (5): 12 h 25, 14 h 40, 17 h, 19 h 25, 21 h 40.

3 NINJAS
Laval (12). Sam., dim., mar.: 13 h, 15 h, 17 h.

TOUS LES MATINS DU MONDE
Nouvel Elysée (2). Ven., sam., dim.: 17 h 15; du lun. au jeu.: 21 h 45.

TWIN PEAKS FIREWALK WITH ME V.F.
Cineplex Centre-Ville (5): 15 h 10, 21 h 10.

UNFORGIVEN
Famous 8 (3): 18 h 30, 21 h 20; sam., dim.: 13 h, 15 h 40, 18 h 30, 21 h 20.Palace (5): 12 h 30, 15 h1 5, 18 h 10, 21 h. Dernier spectacle sam.: 23 h 40.

VERSAILLES RIVE GAUCHE
Parisien (1): 13 h 10, 14 h 50, 16 h 30, 18 h 10, 19 h 50, 21 h 35.

WHISPERS IN THE DARK
Famous 8 (8): 19 h 10, 21 h 30; sam., dim.: 12 h 10, 14 h 30, 16 h 50, 19 h 10, 21 h 30. Laval (6): 19 h 10, 21 h 10; sam., dim., mar.: 12 h 20, 14 h 30, 16 h 50, 19 h 10, 21 h 10. Dernier spectacle sam.: 23 h 50. Loews (2): 12 h 30, 14 h 50, 17 h 10, 19 h 20, 21 h 35. Dernier spectacle sam.: 23 h 55.

WIND
Faubourg Ste-Catherine (2): 13 h 30, 16 h 15, 19 h, 21 h 30.
Plaza Côte-des-Neiges (4): 19 h, 21 h 30; sam., dim.: 13 h 45, 16 h 25, 19 h, 21 h 30. Pointe-Claire (3): 19 h, 21 h 30; sam., dim.: 14 h, 16 h 30, 19 h, 21 h 30.

SALLES DE RÉPERTOIRE

ALEXANDER NEVSKY
Conservatoire d'art cinematographique: 19 h.

ALIENS- LE RETOUR
Ouimetoscope: 19 h.

ALIEN 3
Ouimetoscope: 21 h 30.
Paradis: 20 h 45.

AMARCORD
Conservatoire d'art cinematographique: 21 h.

AMR (L') FATALE 3
Paradis: 18 h 30.

BALLAD OF THE SAD CAFE
Cinema de Paris: 19 h 15.

BASIC INSTINCT V.F.
Paradis: 23 h.

BRIEF (A) HISTORY OF TIME
Rialto: 21 h 30.

CITE (LA) DE LA JOIE
Paradis: 23 h 15.

CITY OF HOPE
Cinema Parallele: 21 h.

CLOCKWORK (A) ORANGE
Cinema de Paris: minuit.

COOL WORLD
Rialto: 23 h 30.

COMPANY (THE) OF STRANGERS
Cinema ONF: 18 h, 20 h.

ECCO LA RADIO
Cinematheque quebecoise: 18 h 35.

ELEMENT (L') DU CRIME
Ouimetoscope: 19 h 15.

ENTRE TEMPS, L'ESPACE
Cinema ONF: 21 h.

FLEUR DE POISON
Paradis: 23 h 05.

FRACTION DE SECONDE
Paradis: 21 h 15.

JEUX DE GUERRE
Paradis: 21 h.

MADAME LA BOLDUC
Cinema Parallele: 19 h.

MALOMBRA
Cinematheque quebecoise: 21 h.

MERCI LA VIE
Ouimetoscope: 21 h 15.

MORT (LA) VOUS VA SI BIEN
Paradis: 19 h.

PLAYBOYS (THE)
Rialto: 19 h.

PLAYER (THE)
Cinema de Paris: 16 h 30.

RETOUR (LE) DE BATMAN
Paradis: 18 h 45.

SOUTH OF WAWA
Cinema de Paris: 14 h 30, 21 h 30.

DANSE

ESPACE ART & ESSAI DU BUILDING DANSE (3755, St-Dominique) - «L'Odalisque», chorégraphie de Carole Bergeron: 21 h.

MUSIQUE

PLACE DES ARTS (Salle Wilfrid-Pelletier) - Orchestre Symphonique de Montréal. Dir. Charles Dutoit. Lyne Fortin, soprano. Marc-Andre Hamelin, pianiste, et Edgar Fruitier, commentateur. «Deuxième Symphonie pour l'humanité». Concert-benefice, Croix-Rouge. Oeuvres de Verdi, Mozart, Lehar, Strauss, Concerto pour piano no 1 (Tchaikovsky), «Symphonie fantastique» (Berlioz): 20 h.

UNIVERSITE McGILL (Redpath Hall) - Ensemble Arion. Concertos de Bach, Telemann et Vivaldi: 20 h.

EGLISE ST.MATTHIAS (angle Côte-Saint-Antoine et Metcalfe) - Bernard Lagacé, Gisèle Guibord, Scott Bradford et Patrick Wedd, organistes. Oeuvres de Bach, Beethoven, Glass, Albright, Wagner. «Concert-benefice, College Royal Canadien des Organistes: 20 h.

THEATRE

CAFE DE LA PLACE (Place des Arts) - «La Maison cassee», de Victor-Lévy Beaulieu. Avec Aubert Pallascio, Roger Lehrt, Linda Sorgini et Beatrice Picard. Du mar. au ven., 20 h; sam., 16 h 30, 21 h.

THEATRE JEAN-DUCEPPE (Place des Arts) - «Echec et mat», d'Anthony Shaffer. Mise en scène de François Barbeau. Trad. de Benoit Girard. Du mar. au ven., 20 h; sam., 16 h 30, 21 h; dim., 14 h 30.

THEATRE DE QUAT'SOUS (100, Ave. des Pins e.) - «Mensonges», de Paul Wheeler, trad. de Olivier Reichenbach. Du mar. au sam., 20 h; dim., 15 h.

THEATRE D'AUJOURD'HUI (3900, St-Denis) - «La leçon d'anatomie», de Larry Tremblay. Du mar. au sam.: 20 h; dim., 15 h.

NCT - SALLE FRED-BARRY (4353, Ste-Catherine e.) - «Arrêter le mensonge», de Sam Shepard. Du mar. au sam.: 20 h 30.

ESPACE GO (5066, Clark) - «Un sofa dans le jardin», de Marie Brassard, Lorraine Côté, Josée Deschênes, Benoit Gouin, Pierre-Philippe Guay, Michel Nadeau et Jack Robitaille: 20 h.

McGILL PLAYERS' THEATRE (3480, McTavish) - «Star Trek»: 20 h.

VARIÉTÉS

THEATRE DU NOUVEAU MONDE (84, Ste-Catherine e.) - Jean-Pierre Ferland: 20 h.

THEATRE DU CAFE DE LA PLACE - Louise Forestier: 20 h.

THEATRE ST-DENIS 2 Sol: 20 h.

THEATRE OLYMPIA (1004, Ste-Catherine e.) - Marie-Lise Pilote: 20 h.

LE BISTRO D'AUTREFOIS (1229, St-Hubert) - Parayre: 22 h.

LES BEAUX ESPRITS (2073, St-Denis) - Buonassissi-Deslauriers-Deschênes-Gagne: des 22 h 30.

CAFE THELEME (311, Ontario e.) - Ensemble Straight Ahead: 21 h 30.

P'TIT BAR (3451, St-Denis) - Louis-Etienne: des 21 h.

BIJOU (300, Lemoyne) - Ranee Lee: des 22 h.

CAFE AMSTERDAM (1175, Ontario e.) - «Entre humour avec vous», avec Jhunyior Cherry, Renaud Hentschel, Mrie Diane Lee, Liz Morency et Moscou: 20 h 30.

L'AIR DU TEMPS - Mohamed Abdul Al Khabir, Benoit Charest, Tilden Webb, Mathieu Cormier et Michel Bernard: des 22 h.

LA BRIQUE (32, Ste-Catherine o.) - Disaster Area: des 21 h.

STATION 10 (2071, Ste-Catherine o.) - Jeremy et de Paul: des 21 h.

BIDDLE'S (2060, Aylmer) - Quatuor de Johnny Scott et Geoffrey Lapp: de 17 h 30 a 22 h; Mike Gauthier: des 22 h.

RESTO-BAR DES GOUVERNEURS (458, Place Jacques-Cartier) - Trio Dave Turner: 21 h 30.

SALSATHEQUE (1220, Peel) - Orchestre Panbiche: des 21 h.

VIEUX (LE) SAINT-GABRIEL (426, St-Gabriel) - «L'etoffe et la dentelle» (souper-theatre). Ven., sam., 19 h.

LE JARDIN DU BARON FOU (5020, Notre-Dame e.) - «Les aventures du Baron (souper-theatre): de 19 h 30 a min

TÊTES D'AFFICHE

Denis Lavoie

Demain, samedi, à compter de 9 h, les agents immobiliers des deux bureaux du Montréal Trust de Longueuil tiendront un gigantesque marché aux puces au profit de la Fondation Mira, Centre canadien de dressage de chiens-guides d'aveugles. Le tout aura lieu au 460, Saint-Charles Ouest, à Longueuil.

o

Une bourse Design Montréal SIDIM 1992, d'une valeur de 5000 $, sera attribuée par un jury qui devra choisir le meilleur des designers montréalais, parmi la soixantaine qui ont été sélectionnés pour pour figurer à l'intérieur de la «Tribune de la création» du prochain Salon international du design d'intérieur de Montréal, qui aura lieu du 1er au 4 octobre, au Palais des congrès de Montréal. Prix: 10 $. Renseignements: 273-4030.

o

Jean Joly

Des policiers joueront la comédie, interprétant «Le Cid Maghané de *Réjean Ducharme*, aujourd'hui et demain, les 25 et 26 septembre, au siège social de la Fraternité des policiers et policières de la Communauté urbaine de Montréal, 480, rue Gilford, à Montréal. Figurera en grande vedette, le sergent-détective *Jean Joly*, du district 52. La soirée de première du vendredi sera sous la présidence de *Thérèse Daviau*, membre du Comité exécutif de la ville de Montréal. Billets: 10 $. Renseignements: 527-4161.

o

Bernard Paquet

Le tournoi de golf du maire de Saint-Laurent a attiré 200 golfeurs et une trentaine d'entreprises commanditaires qui ont ainsi pu contribuer à la Fondation du maire de Saint-Laurent. Les organisateurs du tournoi: *Jacques Richard*, *Ronald Moreau*, *Joe Modugno* et *René Viau* ont donc pu remettre un chèque de 15 000 $ au maire, le docteur *Bernard Paquet*. Cette somme servira à la création de bourses d'études qui seront remises à des étudiants des niveaux collégial et universitaire résidant à Saint-Laurent.

o

Un millier de coiffeuses et coiffeurs sont attendus au premier sommet créatif de la coiffure québécoise, qui aura lieu le lundi 5 octobre, au Palace, 1717, boulevard Le Corbusier, à Laval. Démonstrations et conseils, avec la participation de champions provinciaux. Des ateliers permettront d'aborder des sujets spécialisés comme la coiffure pour le cinéma et le théâtre et les greffes capilaires. Une partie des frais d'inscription sera donnée à Leucan, Coût: 35 $. Renseignements: 382-7643.

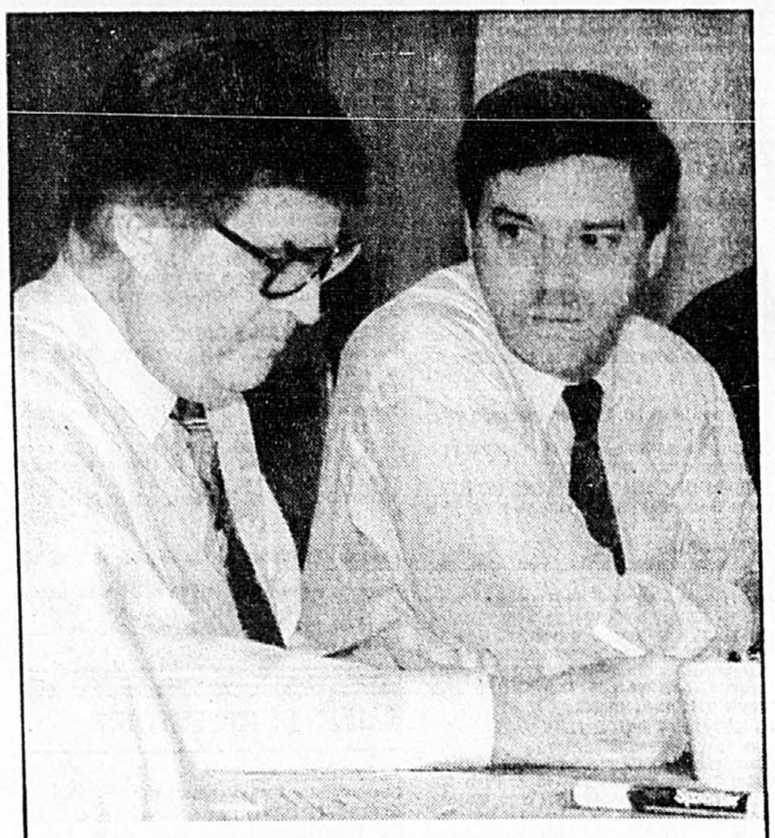

Centraide se prépare

*Les coprésidents de la prochaine campagne de souscription de Centraide Montréal, **L. Jacques Ménard** (à droite), vice-président du conseil de Burns Fry ltée, et **Ronald Lawless**, président-directeur général de Via Rail Canada, sont à mettre sur pied le lancement de cette grande campagne de financement populaire qui permet de recueillir les fonds nécessaires à la survie de quelques 200 organismes venant en aide aux plus démunis.*

La Fondation canadienne pour l'iléite et la colite tiendra un quille-o-thon d'une durée de 24 heures; il débutera le 3 octobre à 16 h. Le tout aura lieu au salon de quilles 300, 415, rue Saint-Charles Ouest, à Longueuil.

o

Lemay-Thivierge

Plusieurs personnalités montréalaises participeront, ce dimanche, à la formation de chaînes humaines pour sensibiliser la population au sujet des promesses faites lors du Sommet mondial pour les enfants il y a tout juste deux ans. Parmi ces personnalités, figurent la juge *André Ruffo*, la chanteuse *Lucie Lachapelle*, *Marie Eykel* de «Passe-Partout», *Claude Lafortune* de l'émmission «Parcelles de soleil», le comédien *Guillaume Lemay-Thivierge* et bien d'autres qui seront de «Mains tenons non promesses» dont une partie du parcours empruntera, depuis l'hôtel de ville de Montréal, les rues Notre-Dame Est, Berri jusqu'à Saint-Antoine, et suivant cette artère pour retourner plus loin sur Notre-Dame.

o

L'Association des femmes d'affaires du Québec recevra la directrice et fondatrice du Centre canadien d'architecture, *Phyllis Lambert*, comme conférencière de son prochain déjeuner-causerie, qui aura lieu le mercredi 30 septembre, à 11 h 45, à l'hôtel Inter-Continental, 360, rue Saint-Antoine Ouest, à Montréal. Prix: 30 $. Renseignements: 845-4281.

o

France Nadeau

Trois des vedettes du petit écran, *Claude-Jean Devirieux*, *France Nadeau* et *Jean Larin* coanimeront un atelier sur l'art de s'adresser à un auditoire. Organisé par la faculté de l'éducation permanente de l'Université de Montréal, cet atelier, qui aura lieu les 23 et 24 octobre, s'adresse spécialement aux dirigeants, porte-parole et responsables des affaires publiques. Coût: 640 $. Renseignements: 343-6990.

o

Richard Quirion

Le maire d'Anjou, *Richard Quirion*, a accepté la présidence d'honneur du souper-concert devant marquer le 15e anniversaire du Service d'aide communautaire Anjou, et qui aura lieu le vendredi, 23 octobre. Plusieurs personnalités du monde des afffaires de ville d'Anjou seront de cette fête dont les profits iront au Service d'aide communautaire Anjou. Billets: 50 $. Renseignements: Service d'aide communautaire Anjou, 6497, rue Azilda, Anjou (Québec), H1K 2Z8. Tel. 354-4299.

Les étudiants de première année du collège LaSalle ont été invités à réaliser des costumes dans un matériau inusité, soit des sacs de poubelles, dans le cadre du défilé d'initiation. Les prix pour les trois meilleurs costumes ont été décernés, dans l'ordre en commençant par le premier prix, à: ***Philippe Roy***, du programme de dessin de mode; ***Reluca Maria Stanescu***, du programme de mise en marché de la mode; ***Annie Trudel***, du programme de commercialisation de la mode.

o

Célébration digne de mention, que celle ayant marqué le 50e anniversaire de fondation du Syndicat international des travailleurs et travailleuses de la boulangerie, confiserie et du tabac, qui n'a jamais eu besoin de recourir à la grève pour réaliser ses objectifs. Parmi les 750 participants de cette fête, outre les employés et retraités, figuraient le président du Fonds de solidarité des travailleurs du Québec, ***Louis Laberge*** et le président de la FTQ, ***Fernand Daoust***.

o

«C'est un appel à l'entraide que nous vous lançons en espérant que comme plusieurs vous aurez à coeur l'avenir de l'hôpital Santa Cabrini et du centre d'accueil Dante»», déclarent la directrice générale de cet hôpital ***Irène Gianetti*** et le président de la Fondation Santa Cabrini ***Giovanni Giarusso***, lors du lancement de la campagne de financement afin de recueillir le million de dollars requis pour l'achat d'équipements nouveaux et pour veiller au mieux être des personnes âgées.

Une enfant déterminée

*Laura Hara, 12 ans, a tenu à être la première à acheter un billet de loterie de la Fondation de l'hôpital de Montréal pour enfants, signalant que ce centre hospitalier a sauvé la vie de sa jeune soeur **Setsuko Hara**. Elle a économisé jusqu'aux sous pour ses cornets de crème glacée pour acheter l'un des 12 000 billets de 100 $ pour courir la chance de gagner une maison complètement meublée, une auto, etc. Les fonds recueillis serviront à l'unité d'oncologie et à créer de l'espace pour les appareils de haute technologie qu'on doit utiliser pour sauver de jeunes vies. Renseignements: 1-800-461-7383.*

PHOTO ROBERT NADON, *La Presse*

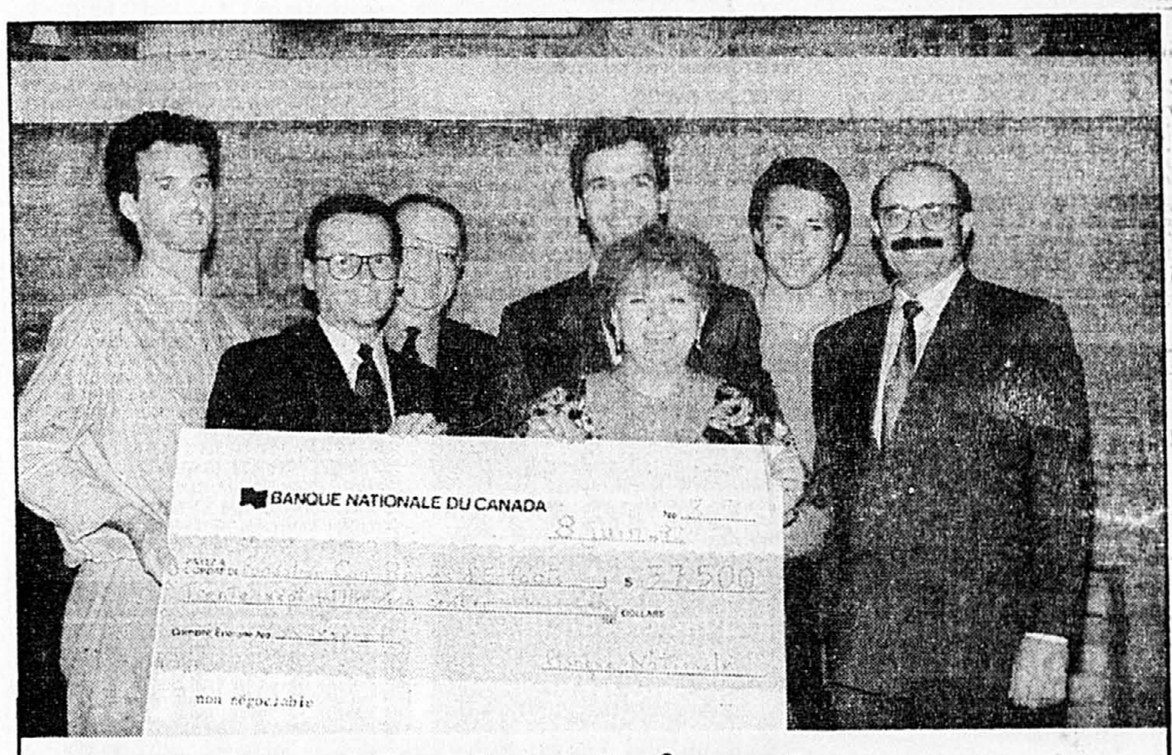

Pour des enfants qui rêvent

*Le tournoi de golf annuel organisé par le service aux grandes entreprises de la Banque Nationale du Canada a permis de recueillir 37 500 $ qui ont été remis aux représentants de la Fondation canadienne Rêves d'enfants, qui vise à réaliser les souhaits d'enfants souffrant de graves maladies. Dans l'ordre habituel: **Christian Saint-Arnaud**, directeur de la Banque Nationale; **André Bellefeuille**, direction principale de cette même institution; **Raymond Décarie**, président honoraire de la Fondation; **Géraldine Doucet**, directrice de la Fondation; **Mario Lecaldare**, vice-président de la banque Nationale; **Richard Vézina** et **Réal Raymond**, respectivement directeur et premier vice-président de cette institution bancaire.*

d'une maladie réelle:
LA MIGRAINE ET LES CÉPHALÉES

Pour renseignements :
Communiquez avec
la Fondation Québécoise
de la Migraine et des Céphalées
800 boul. René-Lévesque Ouest
Bureau 2450 • Local 144
Montréal (Québec) H3B 4V7

(514) 874-9544
1 800 463-TÊTE
(sans frais pour les autres régions)

FONDATION QUÉBÉCOISE
DE LA MIGRAINE
ET DES CÉPHALÉES

Une course de bienfaisance

*Nous avons pris plaisir à être de la course en chaise roulante mettant aux prises des équipes formées par des ministres (dont **Marc-Yvan Côté**, **Liza Frulla-Hébert**, **Christos Sirros**), journalistes et autres artistes, qui n'ont pas craint la pluie, mardi dernier, pour attirer l'attention sur la campagne de souscription de la Fondation Saint-Charles-Borromée. On peut contribuer à l'amélioration des conditions de vie des malades chroniques de cet hôpital fondé par le cardinal Léger en communiquant avec la Fondation Saint-Charles-Borromée, 66, boulevard René-Lévesque Est, Montréal, (Québec), H2X 1N3. Tél. 861-9331, postes 332 ou 334.*

PHOTO P.H. Talbot, *La Presse*

Entracte

BILLY JOEL POURSUIT SES AVOCATS POUR 90 MILLIONS

■ Le chanteur ***Billy Joel*** a intenté une poursuite de 90 millions à son ancienne firme d'avocats, qu'il accuse d'avoir versé des pots-de-vin à son ex-impresario et d'avoir négligé de surveiller la façon dont celui-ci administrait les cachets du chanteur. ***Bertram Fields***, l'un des avocats de l'étude en question, a souligné qu'au contraire, celle-ci avait toujours pris à cœur les intérêts de Joel, lui assurant les contrats les plus rémunérateurs et protégeant ses royalties. En 1989, Joel avait déjà poursuivi son ex-impresario, ***Frank Weber***, pour 90 millions.

SEUL ALLAH PEUT ARRÊTER SPIKE LEE

■ ***Spike Lee*** affirme que «seule la colère d'Allah» pourrait l'empêcher de sortir son film sur ***Malcolm X*** en novembre comme prévu. Le cinéaste veut utiliser dans ce film, qui porte sur l'assassinat du leader des Black Muslims, le vidéo pris par le cameraman amateur ***George Holliday*** du passage à tabac de ***Rodney King*** par la police de Los Angeles, l'an dernier. Les avocats de Holliday prétendent qu'il n'en a pas l'autorisation, mais Lee affirme qu'il a signé un contrat avec les avocats de Holliday, et que son chèque — dont il n'a pas révélé le montant — a déjà été encaissé.

SKOLIMOWSKI FAIT DU THÉÂTRE

■ Le cinéaste polonais ***Jerzy Skolimowski*** (*Dead End, Moonlighting*) fait ses débuts comme acteur et metteur en scène de théâtre à Varsovie où il joue dans la pièce *La jeune fille et la mort* (*La muerte y la doncella*) du Chilien ***Ariel Dorfman***. Pour cette pièce jouée depuis dix ans à Broadway, Skolimowski a réuni au théâtre Studio deux monstres sacrés: ***Krystyna Janda***, révélée en Occident par *l'Homme de Marbre*, et ***Wojtek Pszoniak***, Robespierre dans *Danton*.

UN SAUT DE TROP

■ Le frère cadet de l'acteur ***Patrick Swayze***, ***Donald***, a été accusé d'avoir sauté en parachute du toit d'un immeuble de 32 étages de Los Angeles en juillet dernier. Un gardien employé dans cet édifice affirme avoir reconnu Donald Swayze en regardant une émission du programme *Entertainment Tonight* consacrée aux membres des familles de vedettes hollywoodiennes.

Un porte-parole du bureau du procureur de Los Angeles a fait savoir que Donald Swayze et trois autres hommes s'étaient présentés, le 17 juillet dernier, au gardien du Transamerica Building, en lui disant qu'ils venaient effectuer des travaux d'entretien dans l'immeuble, et qu'ils s'étaient ensuite rendus sur le toit. Donald Swayze, qui est âgé de 34 ans, pourrait écoper de six mois de prison pour violation de propriété.

150 $ POUR DES SALAUDS

■ Plus de 400 personnes se sont présentées à une audition organisée à Cuero, au Texas, dans l'espoir de gagner 150 dollars comme figurants dans le film *Flesh and Bone*, dont les vedettes sont ***James Caan***, ***Dennis Quaid*** et ***Meg Ryan***. Seuls 50 des postulants seront engagés, et pour cela, il leur faudra afficher l'air «rébarbatif» que le réalisateur, ***Steve Kloves***, juge indispensable aux besoins de la scène dans laquelle ils doivent paraître. Cette scène sera tournée le 26 octobre dans un bar de Cuero.

RESTAURATION D'UNE MURALE SUR LE SIDA

■ Une peinture murale réalisée par l'artiste américain ***Keith Haring***, mort du sida en 1990, fait l'objet d'une restauration financée par la municipalité de Barcelone et sa reproduction devrait être prochainement exposée au Musée d'art comtemporain de Barcelone.

Longue de 30 mètres et intitulée *Ensemble nous pouvons arrêter le sida*, cette fresque aux tons rouge vif, représentant les personnages typiques de Keith Haring et un serpent dont les anneaux enserrent des seringues hypodermiques, a été réalisée en 1989 sur la façade d'un vieil immeuble qui doit être prochainement rasé.

«Lorsqu'il a réalisé cette fresque, Keith Haring se savait atteint par le virus du sida. Il voulait agir à sa manière contre cette maladie, mais ne désirait pas que son travail soit considéré comme une oeuvre magistrale», a précisé ***Fransisco Vicens***, conseiller culturel de la ville.

ZAPPA SE REMET

■ Le rockeur ***Frank Zappa***, qui souffre d'un cancer de la prostate, ne prendra pas part à une série de concerts qui se déroulent actuellement en Europe. «J'étais mal en point, mais je me sens mieux maintenant», a-t-il dit de sa demeure de Los Angeles, en précisant: «Je ne suis pas à l'hôpital, je suis dans ma cuisine...». Zappa a souligné que de toute façon, il n'aurait eu qu'une participation limitée à ces concerts, puisqu'il ne devait monter sur scène que quelques fois pour diriger brièvement l'orchestre.

Billy Joel

«Fantastique? «Il n'y aura jamais trop de festivals à Montréal»

Presse Canadienne

■ Pour ceux que le genre ne rebute pas, deux promoteurs préparent un Festival international du cinéma fantastique, du 16 au 31 octobre.

Le festival ouvrira avec *Meet the Feebles*, du Néo-Zélandais Peter Jackson, ont indiqué hier en conférence de presse Roland Smith et Sylvain Krief, qui ont pu retenir trois salles Famous Players du centre-ville, à Montréal.

Parmi les *Braindead*, *The Footstep Man*, *Hellraiser III*, *Estacion Central*, *The Toxic Avenger* (1, 2 et 3), *Rabid Grannies*, *Surf Nazis Must Die* et *Bad Taste*.

Il y a aussi *Concorde*, de l'Américain Roger Corman, qui tartinait du film de motards il y a un quart de siècle, ainsi que *Brain Damage* et *Basket Case* (1,2 et 3), de Frank Henenlotter.

La plupart des films, prêtés par leur producteur ou distributeur, signale Roland Smith, ne sont pas sous-titrés en français; le plein tarif adulte sera 6$ après 17 h 30, 4$ avant.

Baptisés les Freddys, les prix doivent être remis le samedi 31, soir de l'Halloween, avec retransmission prévue à la chaîne câblée Musique Plus.

Le Festival du nouveau cinéma et de la vidéo revenant à ses dates usuelles, du 15 au 25 octobre, la question a été posée de savoir s'il y en a trop.

«Il n'y aura jamais trop de festivals à Montréal, a lancé M. Smith. Si vous êtes satisfaits de la programmation des deux grands circuits (Famous Players et Cinéplex Odéon), dites-le moi. Moi je ne le suis pas.»

Aucun des deux promoteurs ne savait hier quel film sera programmé le lundi 26 octobre, jour du référendum national sur la constitution.

Par ailleurs, le Festival Hong Kong 92 prévoit un volet cinéma, avec projections à la Place des Arts du 5 au 13 octobre. À l'affiche des films comme *Justice, My Foot*, *La reine du trottoir* et *92 The Legendary La Rose Noire* qui est une parodie des films de kung-fu.

Le consulat du Chili a aussi annoncé une sélection de films du pays, du 1er au 11 octobre à l'auditorium du Musée des beaux-arts; le long métrage d'ouverture sera *La Luna en El Espejo*.

GUIDE HORAIRE

DU 25 SEPT. AU 1er OCTOBRE 1992

ASTRE 327-5001 — 9480 boul. Lacordaire
THE LAST OF THE MOHICANS (13 ans) Dolby Stereo
Sam. et Dim. : 1:00 - 3:05 - 5:10 - 7:20 - 9:30
Sem. : 7:00 - 9:20
Couche tard : Ven. et Sam. : 11:35
SINGLES (G) Dolby Stereo
Sam. et Dim. : 1:00 - 3:00 - 5:00 - 7:10 - 9:10
Sem. : 7:10 - 9:10
Couche tard : Ven. et Sam. : 11:00
SNEAKERS (G) Dolby Stereo
Sam. et Dim. : 1:15 - 3:40 - 7:00 - 9:25
Sem. : 7:00 - 9:30
Couche tard : Ven. et Sam. : 11:40
SINGLE WHITE FEMALE (16 ans)
Sam. et Dim. : 1:00 - 3:05 - 5:10 - 7:20 - 9:30
Sem. : 7:10 - 9:20
Couche tard : Ven. et Sam. : 11:30

BERRI 849-FILM — 1280, rue St-Denis
LE DERNIER DES MOHICANS (13 ans) Dolby Stereo 1:45 - 4:15 - 7:10 - 9:25
CÉLIBATAIRES (G) Dolby Stereo 1:30 - 3:30 - 5:30 - 7:30 - 9:30
LE CÔTE OBSCUR DU COEUR (13 ans) Dolby Stereo (sous-titres français) 1:30 - 4:00 - 7:00 - 9:30
LE SANG DES INNOCENTS Dolby Stereo 1:30 - 4:00 - 7:00 - 9:15 (16 ans)
LUNE DE MIEL À VEGAS (G) 1:40 - 3:30 - 5:20 - 7:10 - 9:00

BROSSARD 849-FILM — Mail Champlain - 6600, boul. Taschereau
SNEAKERS (G) Dolby Stereo
Sam. et Dim. : 1:45 - 4:20 - 7:00 - 9:30
Sem. : 7:00 - 9:30
CÉLIBATAIRES (G)
Sam. et Dim. : 1:45 - 4:00 - 7:10 - 9:25
Sem. : 7:10 - 9:25
LE DERNIER DES MOHICANS (13 ans) Dolby Stereo
Sam. et Dim. : 2:00 - 4:30 - 7:05 - 9:30
Sem. : 7:05 - 9:30

CARREFOUR LAVAL 849-FILM — 2330, boul. Le Carrefour
CÉLIBATAIRES (G)
Sam. et Dim. : 1:35 - 3:30 - 5:25 - 7:15 - 9:15
Sem. : 7:15 - 9:15
LE SANG DES INNOCENTS Dolby Stereo
Sam. et Dim. : 1:30 - 4:00 - 7:00 - 9:20
Sem. : 7:00 - 9:20 (16 ans)
SNEAKERS (G) Dolby Stereo
Sam. et Dim. : 1:45 - 4:15 - 7:00 - 9:35
Sem. : 7:00 - 9:35
HUSBANDS AND WIVES (G)
Sam. et Dim. : 1:30 - 3:35 - 5:30 - 7:30 - 9:40
Sem. : 7:30 - 9:40
MR SATURDAY NIGHT (G) Dolby Stereo
Sam. et Dim. : 1:35 - 4:05 - 7:05 - 9:30
Sem. : 7:05 - 9:30
THE LAST OF THE MOHICANS (13 ans) Dolby Stereo
Sam. et Dim. : 1:40 - 4:10 - 7:15 - 9:40
Sem. : 7:15 - 9:40

CENTRE-VILLE 849-FILM — 2001, Université Metro McGill
SANS UN CRI (13 ans)
Sam. et Dim. : 1:00 - 3:00 - 5:00 - 7:00 - 9:00
Sem. : 3:00 - 5:00 - 7:00 - 9:00
THE PLAYER (v. anglaise) (G)
Sam. et Dim. : 1:00 - 6:45
Sem. : 6:45
L'ESPRIT DE CAIN (16 ans) 3:30 - 9:15
HOWARD'S END (v. anglaise) (G)
Sam. et Dim. : 1:05 - 3:45 - 6:30 - 9:10
Sem. : 3:45 - 6:30 - 9:10
A BRIEF HISTORY OF TIME (G)
Sam. et Dim. : 1:05 - 3:05 - 5:05 - 7:05 - 9:05
Sem. : 3:05 - 5:05 - 7:05 - 9:05
HONEYMOON IN VEGAS (G)
Sam. et Dim. : 1:05 - 7:00
Sem. : 7:00
TWIN PEAKS (v. française) (16 ans)
3:10 - 9:10
BASIC INSTINCT (18 ans) (v. anglaise)
Sam. et Dim. : 1:05 - 3:30 - 7:00 - 9:25
Sem. : 3:30 - 7:00 - 9:25
LA MORT VOUS VA SI BIEN (G)
Sam. et Dim. : 1:00 - 3:30 - 7:05 - 9:15
Sem. : 3:30 - 7:05 - 9:15
LÉOLO (13 ans) Dolby Stereo
Sam. et Dim. : 1:00 - 3:30 - 7:05 - 9:30
Sem. : 3:30 - 7:05 - 9:30
JEUNE FEMME CHERCHE COLOCATAIRE (16 ans)
Sam. et Dim. : 1:10 - 3:25 - 7:10 - 9:25
Sem. : 3:25 - 7:10 - 9:25

COMMODORE 334-8560 — 5780, boul. Gouin ouest
HORIZONS LOINTAINS (G)
2ème film : MAÎTRESSE DE MAISON 7:00

COMPLEXE DESJARDINS — Basilaire 1 - 849-FILM
BETTY
2:00 - 5:00 - 7:10 - 9:20
LA BELLE HISTOIRE (G) Dolby Stéréo
1:30 - 5:00 - 8:30
REQUIEM POUR UN BEAU SANS COEUR (16 ans)
1:40 - 3:35 - 5:30 - 7:30 - 9:30
NETCHAEIV EST DE RETOUR (G)
1:40 - 4:45 - 7:00 - 9:20
Excepté le 1 octobre : 1:40 - 4:45 - 9:40

CÔTE-DES-NEIGES 849-FILM — 6700, Côte-des-Neiges
MR SATURDAY NIGHT (G) Dolby Stereo
Sam. et Dim. : 1:50 - 4:25 - 7:00 - 9:35
Sem. : 7:00 - 9:35
HONEYMOON IN VEGAS (G) Dolby Stereo
Sam. et Dim. : 1:30 - 3:30 - 5:25 - 7:20 - 9:20
Sem. : 7:20 - 9:20
WIND (G) Dolby Stereo
Sam. et Dim. : 1:45 - 4:25 - 7:00 - 9:30
Sem. : 7:00 - 9:30
HUSBANDS AND WIVES (G) Dolby Stéréo
Sam. et Dim. : 2:00 - 4:30 - 7:05 - 9:35
Sem. : 7:05 - 9:35
THE LAST OF THE MOHICANS (13 ans) Dolby Stereo
Sam. et Dim. : 1:35 - 4:10 - 7:00 - 9:25
Sem. : 7:00 - 9:25
SNEAKERS (G) Dolby Stereo
Sam. et Dim. : 1:40 - 4:20 - 7:00 - 9:35
Sem. : 7:00 - 9:35

CRÉMAZIE 849-FILM — 8610, rue St-Denis
CITE DE LA JOIE (13 ans) Dolby Stéréo
Dim. : 2:00 - 5:00 - 8:00
Sem. : 8:00

LE DAUPHIN 849-FILM — 2396 est, rue Beaubien
LA BELLE HISTOIRE (G) Dolby Stéréo
Sam. et Sem. : 7:30
Dim. : 12:30 - 4:15 - 8:00
LÉOLO (13 ans) Dolby Stéréo
Sam. et Sem. : 7:10 - 9:20
Dim. : 2:15 - 7:10 - 9:20

DÉCARIE 849-FILM — Décarie, sud de Jean-Talon
THE LAST OF THE MOHICANS (13 ans) Dolby Stereo
Sam. et Sem. : 7:10 - 9:30
Dim. : 1:45 - 4:15 - 7:10 - 9:30
SNEAKERS (G) Dolby Stereo
Sam. et Sem. : 7:00 - 9:25
Dim. : 1:30 - 4:00 - 7:00 - 9:25

ÉGYPTIEN 849-FILM — 1455, rue Peel
SNEAKERS (G) Dolby Stéréo
Sam. et Sem. : 4:45 - 7:15 - 9:40
Dim. : 1:30 - 4:15 - 7:00 - 9:30
THE LAST OF THE MOHICANS (13 ans) Dolby Stéréo
Sam. et Sem. : 4:45 - 7:00 - 9:35
Dim. : 2:00 - 4:30 - 7:00 - 9:35
MR SATURDAY NIGHT (G) Dolby Stéréo
Sam. et Sem. : 4:45 - 7:05 - 9:30
Dim. : 1:45 - 4:25 - 7:00 - 9:30

LE FAUBOURG 849-FILM — 1616 ouest, rue Ste-Catherine
HUSBANDS AND WIVES (G) Dolby Stéréo THX
2:00 - 4:30 - 7:00 - 9:15
WIND (G) Dolby Stéréo THX
1:30 - 4:15 - 7:00 - 9:30
SINGLE WHITE FEMALE (16 ans) Dolby Stéréo
1:45 - 4:10 - 7:15 - 9:30
Excepté le 30 sept. : 1:45 - 4:10 - 9:40
Excepté le 1 oct. : 1:45 - 4:10 - 9:40
EL LADO OSCURO DEL CORAZON (THE DARK SIDE OF THE HEART) (13 ans) Dolby Stéréo (sous-titres anglais) 1:30 - 4:20 - 7:00 - 9:30
Excepté le 1 oct. : 1:30 - 4:20 - 9:40

LANGELIER — Carrefour Langelier 255-5551
OBSESSION FATALE (13 ans) Dolby Stereo
Sam. et Dim. : 3:10 - 9:10
Sem. : 9:10 Couche tard : Ven. et Sam. : 11:10
LUNE DE MIEL À VEGAS (G) Dolby Stereo
Sam. et Dim. : 1:10 - 5:20 - 7:15
Sem. : 7:10
HUSBANDS AND WIVES (16 ans) Dolby Stereo
Sam. et Dim. : 3:20 - 9:10
Sem. : 9:10
JEUNE FEMME CHERCHE COLOCATAIRE (16 ans) Dolby Stereo
Sam. et Dim. : 1:05 - 7:00
Sem. : 7:00 Couche tard : Ven. et Sam. : 11:20
MR SATURDAY NIGHT (G) Dolby Stéréo
Sam. et Dim. : 1:15 - 3:35 - 7:00 - 9:20
Sem. : 7:05 - 9:25
Couche tard : Ven. et Sam. : 11:30
CÉLIBATAIRES (G) Dolby Stereo
Sam. et Dim. : 1:00 - 3:00 - 5:00 - 7:05 - 9:15
Sem. : 7:05 - 9:15
Couche tard : Ven. et Sam. : 11:15
LE SANG DES INNOCENTS Dolby Stereo
Sam. et Dim. : 1:00 - 3:05 - 5:10 - 7:25 - 9:40
Sem. : 7:10 - 9:20
Couche tard : Ven. et Sam. : 11:50 (16 ans)
LE DERNIER DES MOHICANS (13 ans) Dolby Stereo
Sam. et Dim. : 1:05 - 3:05 - 5:10 - 7:20 - 9:30
Sem. : 7:20 - 9:30
Couche tard : Ven. et Sam. : 11:35

LAVAL 2000 849-FILM — Centre 2000 - 3195 ouest, boul. St-Martin
LE DERNIER DES MOHICANS (13 ans) Dolby Stereo
Sem. : 7:00 - 9:10
Sam. : 1:40 - 7:00 - 9:10
Dim. : 1:40 - 3:50 - 7:00 - 9:10
LUNE DE MIEL À VEGAS (G)
Sem. : 7:25 - 9:20
Sam. : 2:15 - 4:15 - 7:25 - 9:20
Dim. : 2:15 - 4:15 - 7:25 - 9:20

LONGUEUIL 849-FILM — Place Longueuil - 825 o., rue St-Charles
LE SANG DES INNOCENTS (16 ans)
Sem. : 7:00 - 9:20
Sam. : 2:00 - 7:00 - 9:20
Dim. : 2:00 - 4:30 - 7:00 - 9:20
LUNE DE MIEL À VEGAS (G)
Sem. : 7:05 - 9:25
Sam. : 2:15 - 7:05 - 9:25
Dim. : 2:15 - 4:15 - 7:05 - 9:25

PROCUREZ-VOUS LE MAGAZINE OFFICIEL DU NOUVEL ÉLYSÉE ET DES CINÉMAS CINÉPLEX ODÉON DISPONIBLE GRATUITEMENT DANS TOUS LES CINÉMAS!

NOUVEL ÉLYSÉE 288-1857 — 35, rue Milton (angle Clark, une rue au nord de Sherbrooke)
LA BELLE HISTOIRE (G) Dolby Stéréo
Ven., Sam. et Dim. : 12:00 - 8:30
Lun. au Jeudi : 12:00 - 8:30
L'HOMME QUI A PERDU SON OMBRE
Ven., Sam. et Dim. : 3:00 - 7:30
Lun. au Jeudi : 2:45 - 7:30
LE PAS SUSPENDU DE LA CIGOGNE (version originale avec sous-titres français)
Ven., Sam. et Dim. : 12:00 - 9:45
Lun. au Jeudi : 12:00 - 4:50
UNE NUIT SUR TERRE (version orginale avec sous-titres français)
Ven., Sam. et Dim. : 3:50 - 6:10
Lun. au Jeudi : 3:50
TOUS LES MATINS DU MONDE (G)
Ven., Sam. et Dim. : 5:15
Lun. au Jeudi : 9:45

PLACE ALEXIS NIHON — Metro Atwater 849-FILM
THE LAST OF THE MOHICANS (13 ans) Dolby Stéréo
1:30 - 4:00 - 7:00 - 9:15
MR SATURDAY NIGHT (G) Dolby Stereo
1:45 - 4:15 - 7:00 - 9:30
SNEAKERS (G) Dolby Stereo
1:30 - 4:15 - 7:00 - 9:30
Excepté le 30 sept. : 1:30 - 4:15 - 9:30

POINTE-CLAIRE 849-FILM — 6361, Trans-Canadienne
HONEYMOON IN VEGAS (G) Dolby Stereo
Sam. et Dim. : 1:30 - 3:35 - 5:25 - 7:20
Sem. : 7:20
SINGLE WHITE FEMALE (16 ans) Dolby Stereo
9:20
HUSBANDS AND WIVES (G) Dolby Stéréo
Sam. et Dim. : 2:00 - 4:25 - 7:00 - 9:15
Sem. : 7:00 - 9:15
WIND (G) Dolby Stéréo
Sam. et Dim. : 2:00 - 4:30 - 7:00 - 9:30
Sem. : 7:00 - 9:30
SNEAKERS (G) Dolby Stéréo
Sam. et Dim. : 1:40 - 4:15 - 7:00 - 9:35
Sem. : 7:00 - 9:35
THE LAST OF THE MOHICANS (13 ans) Dolby Stéréo
Sam. et Dim. : 1:50 - 4:15 - 7:00 - 9:20
Sem. : 7:00 - 9:20
MR SATURDAY NIGHT (G) Dolby Stéréo
Sam. et Dim. : 1:35 - 4:10 - 7:00 - 9:30
Sem. : 7:00 - 9:30

OUVERT VEN. - SAM. - DIM.
CINÉ-PARC ST-EUSTACHE — Autoroute 15 (Sortie 21) 472-6660
CHÉRIE J'AI GONFLÉ LE BÉBÉ (G)
2ème film : ROCK'N NONNE
L'ESPRIT DE CAIN (16 ans)
2ème film : HORIZONS LOINTAINS
BATMAN #2 (13 ans)
2ème film : L'ARME FATALE #3

UN ARC-EN-CIEL AUX COULEURS AVEUGLANTES À VOUS EN BRÛLER LES YEUX.
Un film cru, nu, dru. Un maelström de sensations fortes. Lauzon ne triche jamais. Il vous chavire le cœur et vous chamboule d'émotion. Sa recherche d'un temps à jamais perdu est bouleversante et décapante. Superbe et déchirant.
LÉOLO, C'EST FELLINI, TRUFFAUT ET PASOLINI TOUT À LA FOIS!
13 ANS+
Léolo

LYSE LAFONTAINE ET AIMÉE DANIS PRÉSENTENT UN FILM DE
JEAN-CLAUDE LAUZON
avec GINETTE RENO, PIERRE BOURGAULT, MAXIME COLLIN, GIUDITTA DEL VECCHIO, JULIEN GUIOMAR
CENTRE-VILLE 849-FILM
LE DAUPHIN 849-FILM
ALLIANCE VIVAFILM

MATINÉES À 5.00$* — *du lundi au vendredi à l'exception des mardis à 4.25$ et des jours fériés.
TARIF JEUNESSE AUX 14-20 ANS 6.00$* — Partout, en tout temps à l'exception des mardis à 4.25$ et des matinées à 5.00$
CINÉMAS CINÉPLEX ODÉON
POUR INFORMATION APPELEZ 849-FILM DE 11h00 À 22h00

LIO · RÉMI MARTIN — NICOLAS PRIVE
SANS UN CRI
un film de JEANNE LABRUNE
13 ANS+
CENTRE-VILLE 849-FILM — 3e SEM.

LE THRILLER DE L'ANNÉE
BRIDGET FONDA — JENNIFER JASON LEIGH
16 ANS+
...u appelez au 555-2712 (soir: ...
JEUNE FEMME CHERCHE COLOCATAIRE
...erche jeune femme pour partager ...
7e SEM
version française de SINGLE WHITE FEMALE
à l'affiche aux cinémas CENTRE-VILLE, LANGELIER, TERREBONNE, Oméga LONGUEUIL, Capitol ST-JEAN, Fleur de Lys TROIS-RIVIÈRES, Capitol DRUMMONDVILLE, CHÂTEAUGUAY, Maison du Cinéma SHERBROOKE, St-Laurent SOREL, ST-BASILE, Plaza REPENTIGNY et aussi en v. o. anglaise aux cinémas FAUBOURG, POINTE-CLAIRE et ASTRE

"MESDAMES, MESSIEURS, VOUS EN AUREZ POUR VOTRE ARGENT!" - Anne de Gasperi, LE QUOTIDIEN DE PARIS
"UN FILM DE PASSION. GÉRARD LANVIN ET BÉATRICE DALLE SONT SUPERBES..." - Carmen Montessuit, LE JOURNAL DE MONTRÉAL
"J'AI ÉTÉ CAPTIVÉE DE LA PREMIÈRE À LA DERNIÈRE IMAGE. À NE PAS MANQUER, VOUS ALLEZ VOUS RÉGALER!" - Francine Grimaldi, CBF BONJOUR
"LA BELLE HISTOIRE: TOUT LELOUCH! UN FILM ÉNORME!" - Serge Dussault, LA PRESSE
G
STELLA ARTOIS
LE PLUS MUSICAL DES FILMS DE CLAUDE LELOUCH

GÉRARD LANVIN — BÉATRICE DALLE
LA BELLE HISTOIRE
MUSIQUE ORIGINALE FRANCIS LAI-PHILIPPE SERVAIN
Disque en vente chez tous les bons disquaires
4e SEM
CITÉ
SELECT
ALLEGRO films distribution
NOUVEL ÉLYSÉE 288-1857 — LE DAUPHIN 849-FILM — DESJARDINS 849-FILM BASILAIRE 1 — TERREBONNE

"★★★ C'est intelligent, impertinent et énormément divertissant..." - Louis B. Hobson, CALGARY SUN
"★★★★ Un divertissement du tonnerre... Ça bouge, c'est drôle..." - Liz Braun, TORONTO SUN
G
"Une comédie exubérante. Un cadeau." - Peter Travers, ROLLING STONE
célibataires
version française de singles
"Un plaisir réel et véritable! Dommage qu'il y ait une fin!." - Mike Clark, USA TODAY
"Drôle et intelligent." - David Ansen, NEWSWEEK

bridget fonda
campbell scott
kyra sedgwick
matt dillon
WARNER BROS. PRÉSENTE AN ATKINSON/KNICKERBOCKER FILMS PRODUCTION A CAMERON CROWE FILM "SINGLES" BRIDGET FONDA CAMPBELL SCOTT KYRA SEDGWICK SHEILA KELLEY JIM TRUE BILL PULLMAN AND MATT DILLON PAUL WESTERBERG ART LINSON CAMERON CROWE AND RICHARD HASHIMOTO CAMERON CROWE
VERSION FRANÇAISE
BERRI 849-FILM — LANGELIER 255-5551 — TERREBONNE 471-6644 — CARREFOUR LAVAL 849-FILM
BROSSARD 849-FILM — JOLIETTE 756-4377 — MAISON DU CINÉMA 566-8742 — REX ST-JÉRÔME 438-8133
PLAZA REPENTIGNY 581-6455 — TROIS-RIVIÈRES 375-8377 — CHÂTEAUGUAY 691-2463 — DORVAL 631-8566
VERSION ORIGINALE ANGLAISE
ASTRE 327-5001 — CENTRE EATON 985-6772 — CINEMA DU PARC 844-2424 — FAMOUS PLAYERS 937-6581
CENTRE LAVAL 688-7776 — GREENFIELD PARK 671-8179 — ST-ADELE 229-7655

"ÉNORMÉMENT DIVERTISSANT." - David Sheehan, KNBC-TV
James Caan — Nicolas Cage — Sarah Jessica Parker
G
LUNE DE MIEL À VEGAS
version française de HONEYMOON IN VEGAS

NEW LINE CINEMA
VERSION FRANÇAISE
BERRI 849-FILM — LANGELIER 255-5551 — LAVAL 2000 849-FILM — TERREBONNE 471-6644
LONGUEUIL 849-FILM — JOLIETTE 756-4377 — ST-JEAN 347-2037 — REX ST-JÉRÔME 438-8133
TROIS-RIVIÈRES 375-8377 — ST-HYACINTHE 773-8492 — PLAZA REPENTIGNY 581-6455 — ST-BASILE 441-7955
MAISON DU CINÉMA 566-8742 — CHÂTEAUGUAY 691-2463
VERSION ORIGINALE ANGLAISE
CENTRE-VILLE 849-FILM — POINTE-CLAIRE 849-FILM — CÔTE-DES-NEIGES 849-FILM

MEILLEUR FILM CANADIEN FESTIVAL OF FESTIVALS TORONTO 1992
"INSOLITE... FASCINANT DU DÉBUT À LA FIN." - Alain Charbonneau, LE DEVOIR
"UN FILM DUR... MAGISTRALEMENT INTERPRÉTÉ PAR GILDOR ROY." - Huguette Roberge, LA PRESSE
"GILDOR ROY ÉBLOUISSANT. UN FILM NOIR, UNIQUE... EXPLOSIF... ÉTONNANT..." - Georges Privet, ELLE QUÉBEC
"UN FILM D'UNE TELLE VÉRACITÉ QU'IL NOUS GLACE LE SANG. ROBERT MORIN A FRAPPÉ TRÈS FORT." - Marc-André Lussier, CIBL-FM
"UN FILM CHOC PEU COMMUN... PUNCHÉ!" - Bernard Boulad, CLIN D'OEIL
"ALLEZ VOUS CONFRONTER AVEC LA RÉALITÉ DE REQUIEM... VOUS N'EN SORTIREZ PAS INDEMNE." - Éric Fourlanty, VOIR
L'ennemi public Nº 1
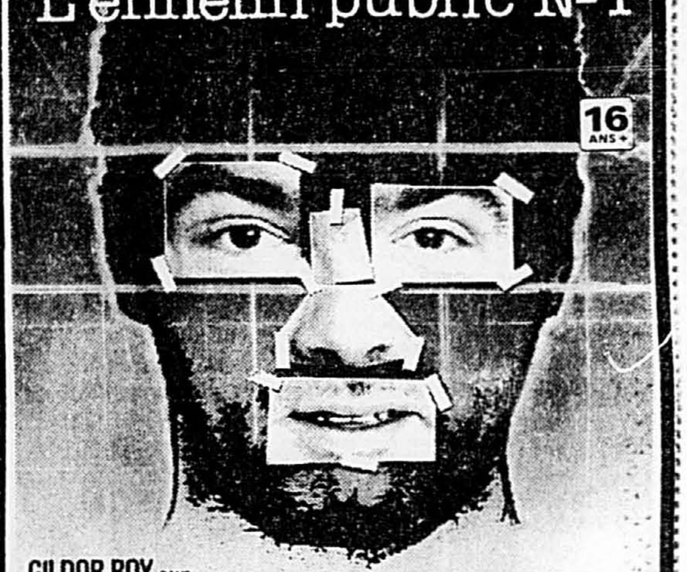
16 ANS+
GILDOR ROY DANS
REQUIEM POUR UN BEAU SANS-COEUR
UN FILM DE ROBERT MORIN
2e SEM
DESJARDINS 849-FILM BASILAIRE 1
ALLEGRO films distribution

DU RÉALISATEUR DU LOUP-GAROU DE LONDRES
La mafia verse le sang des innocents depuis des siècles.
16 ANS+

Mais ce soir, quelqu'un se délecte du sang des mafiosi...
LE SANG DES INNOCENTS
version française de INNOCENT BLOOD
WARNER BROS PRÉSENTE UNE PRODUCTION LEE RICH UN FILM LANDIS/BELZBERG «LE SANG DES INNOCENTS» ANNE PARILLAUD ROBERT LOGGIA ANTHONY LAPAGLIA DON RICKLES MUSIQUE DE IRA NEWBORN PRODUCTEUR DÉLÉGUÉ JONATHAN SHEINBERG SCÉNARIO DE MICHAEL WOLK PRODUCTION DE LEE RICH ET LESLIE BELZBERG RÉALISATION DE JOHN LANDIS
VERSION FRANÇAISE
BERRI 849-FILM — LANGELIER 255-5551 — LONGUEUIL 849-FILM — TERREBONNE 471-6644
CARREFOUR LAVAL 849-FILM — PLAZA REPENTIGNY 581-6455 — JOLIETTE 756-4377 — CARREFOUR DU NORD 436-3644
TROIS-RIVIÈRES 375-8377 — ST-HYACINTHE 773-8492
VERSION ORIGINALE ANGLAISE
PALACE 866-6761 — FAMOUS PLAYERS 687-9095 — VERSAILLES 353-7880 — CENTRE LAVAL 688-7776
CINEMA DU PARC 844-9470 — GREENFIELD PARK 671-8179

Saisi ou non le Théâtre du Bois de Coulonge?

Presse Canadienne

QUÉBEC

■ Oui ou non, le Théâtre du Bois de Coulonge est-il l'objet d'une saisie?

Oui, répond M. Claude Goulet, directeur général de la Caisse populaire Laurier, l'un des principaux, sinon le principal créancier du TBC.

La Caisse Laurier reste dans l'attente des derniers états financiers du TBC et partant, elle ignore l'ampleur de son déficit. Elle le savait toutefois en difficultés financières et c'est devant l'incapacité de son débiteur de payer l'entreposage de ses équipements pour l'hiver qu'elle s'est fait délivrer un mandat de saisie.

Geste de dernier recours? Non pas, si on en croit M. Goulet: «Nous sommes prêts à rediscuter, le matériel saisi, c'est nos actifs en garantie et nous avons jugé bon de les remiser en un endroit sous notre contrôle, pour qu'ils ne restent pas exposés aux intempéries et au vandalisme.»

«On n'a pas exigé paiement, on n'a pas saisi pour vendre demain, on a tout simplement décidé de mettre ça à l'abri», a-t-il précisé. Le TBC serait en défaut de paiement depuis plus d'une semaine.

La Caisse populaire Laurier attache, il va sans dire, un vif intérêt aux résultats de la rencontre que le conseil d'administration du TBC doit avoir mardi avec des représentants du ministère des Affaires culturelles. Bien sûr, créancier et débiteur se reverront aux lendemains de cette rencontre. Ils décideront alors d'un réechelonnement de la dette, d'un refinancement... ou

Subvention de dépannage? Révision du statut d'organisme subventionné du TBC? La saison 1993, la 17e de l'histoire du théâtre de Sillery, tient probablement à l'une ou l'autre de ces solutions.

Subventionné au projet (chaque projet de production étant sujet à l'approbation d'un jury nommé par le ministère) la saison dernière, l'organisme l'était jusque-là au financement. Ce changement de statut n'a pas desservi l'organisme, affirme le directeur général de la direction régionale de Québec du MAC, M. Adélard Guillemette. Le TBC à reçu 200 000$, soit la même somme que les trois années précédentes, ce qui représente tout de même une diminution, eu égard à la hausse des coûts.

La baisse de l'apport du Conseil des arts a certes été plus douloureuse puisqu'elle est passée de 110 000$ en 1991 à 90 000$ pour la dernière saison.

Antonello Allemandi prend en main l'Orchestre Colonne

Agence France-Presse

PARIS

■ L'Orchestre français Colonne dont la 120e saison à Paris commencera le 11 octobre au Châtelet, sera à cette occasion pris en mains par son nouveau directeur musical, un Italien de 37 ans, Antonello Allemandi. Il dirigera un programme sur le thèmes de valses de Vienne de Mozart aux Strauss.

Ce chef élu à l'unanimité par les 80 musiciens de la formation, est nommé pour un premier contrat de trois ans qui prévoit qu'il dirigera trois concerts en 1992-1993 et au moins cinq les saisons suivantes.

Antonello Allemandi succède au Français Pierre Dervaux, décédé au début de 1992 et qui était président-chef d'orchestre depuis 1958. Précédemment l'Orchestre Colonne n'a eu que peu de responsables, après Édouard Colonne, Gabriel Pierné à partir de 1910, Paul Paray à partir de 1932 et Charles Munch de 1956 à 1958.

La Gran Scena: annulé

■ SOGAM annonce l'annulation du spectacle que devait donner La Gran Scena le 7 octobre à la salle Wilfrid-Pelletier. L'imprésario a pris sa décision «en raison d'un manque d'intérêt chez le public» pour cette troupe masculine de New York spécialisée dans les parodies d'opéras.

Les détenteurs de billets peuvent obtenir un remboursement aux points d'achat.

La Presse
CITÉ 107,3 FM
À
TRANSIT 92
L'ÉVÉNEMENT DU 350e
AU VIEUX-PORT DE MONTRÉAL
«Transit 92», une exposition unique et nouveau genre sur l'histoire des transports et des communications ouverte les vendredis, samedis et dimanches jusqu'au 12 octobre : montez à bord du bateau de «Transit 92», au Vieux-Port de Montréal et revivez 350 ans d'histoire racontée de façon étonnante.
DU JAMAIS VU À MONTRÉAL !

CENTRE SAIDYE BRONFMAN
25 ANNIVERSAIRE
Le Centre Saidye Bronfman
présente
UN WEEKEND DE JAZZ
avec
LE TRIO JAMES GELFAND
Lauréat du Concours de Jazz Alcan 1992
et
LE QUATUOR JERI BROWN avec MICHEL DONATO
Samedi 26 septembre à 20 h
15$ / 12$ étudiants, 65 ans et plus
LE QUINTETTE KEVIN DEAN / DENSIL PINNOCK
Dimanche 27 septembre à 13 h 30
12$ / 10$ étudiants, 65 ans et plus
GUICHET 739-7944
ADMISSION 790-1245
5170, chemin de la Côte Ste-Catherine

2 POUR 1
Ce coupon vous donne droit à une entrée gratuite à l'achat d'un billet de valeur égale. Valide tous les vendredis, samedis et dimanches jusqu'au 12 octobre, selon les disponibilités. Réservations sur place seulement. Cette offre ne peut être jumelée à aucun autre rabais ou promotion. Pour renseignements : 849-3500
TRANSIT 92
La Presse
Échangeable tous les vendredis, samedis et dimanches jusqu'au 12 octobre
CITÉ 107,3 FM

VLAVI
RÉGINE LHÉRITIER
PEINTRE
Grands formats de facture expressionniste représentatifs des différentes périodes du cheminement de l'artiste
du 25 septembre au 18 octobre
entrée libre
salle ALFRED PELLAN
MAISON DES ARTS DE LAVAL
1395, boulevard de la Concorde ouest
Laval
Renseignements : 662-4442
Salle Alfred Pellan
du mardi au samedi de 14h à 20h
le dimanche: de 14h à 18h

SURPRISE! UN CODE BONI DE 500 POINTS!
La Presse
Si vous êtes membre du CLUB, entrez le code suivant:
36873276
Sinon, composez, à Montréal, le 251-8688 ou, sans frais, le 1 800 563-8688.
CLUB Multi points

THE ROUND TABLE
Ce soir à 21h.
CFCF 12

Votre soirée de télévision

La Presse

CHOIX D'ÉMISSIONS
par Louise Cousineau

20:00 7 8t 10 — 9-1-1
Le journaliste Gaétan Girouard interviewe Valéry Fabrikant dans sa cellule. Ça devrait barder.

20:00 17 — Droit de parole...
On fête la 500e émission et on pose la question: 15 ans après l'adoption de la Loi 101, la survie du français est-elle assurée au Québec?

22:00 17 — Parler pour parler
Les enfants tuent-ils l'amour dans le couple?

00:30 6 — Jules et Jim
Le film de Truffaut est en français, sous, titré en anglais. Deux amis aiment la même femme, Jeanne Moreau. Un délice dans le temps.

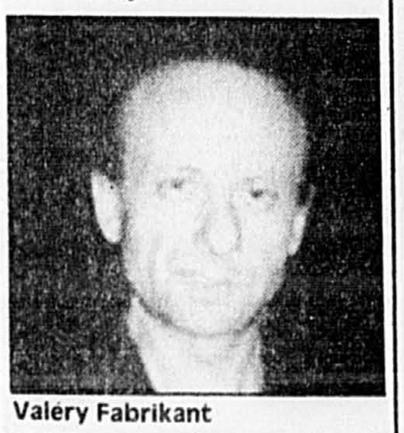

Valéry Fabrikant

	18 h 00	18 h 30	19 h 00	19 h 30	20 h 00	20 h 30	21 h 00	21 h 30	22 h 00	22 h 30	23 h 00	23 h 30
2	Montréal ce soir		Mr. Bean	Les Grands Films: "Glory".					Le Téléjournal	Point médias (22h25)	Météo / Sports	Cinéma (23h20)
3	The News		CBS News	Murphy Brown	The Golden Palace	Major Dad	Designing Women	Bob	Picket Fences		The News	The Kids in The Hall
5	News 5	NBC Nightly News	Jeopardy!	Wheel of Fortune	Final Appeal	What Happened	The Round Table		I'll Fly Away		News on 5	Tonight Show (23h35)
6	Newswatch		Degrassi Jr High	● Fireworks Int.	Movie: "Swallows and Amazons".				The National	The Journal (22h22)	Newswatch	Kids in The Hall
7	Le TVA	Jeopardy	Drôle de vidéo	Rira bien...	9-1-1	Ciné-enquête: "Faux Témoin".			Ad Lib		Le TVA	Les Sports
8t	Le TVA	Jeopardy	Drôle de vidéo	Rira bien...	9-1-1	Ciné-enquête: "Faux Témoin".			Ad Lib		Le TVA	Les Sports
8	Newsline		Wheel of Fortune	Jeopardy	Family Matters	Full House	Home Improvement	Camp Wilder	Picket Fences		CTV National News	Nightline / Win TV
8	Eyewitness News	ABC World News	Wheel of Fortune	Jeopardy!	Family Matters	Step By Step	Dinosaurs	Camp Wilder	20/20		Eyewitness News	Nightline
9	Montréal ce soir		Mr. Bean	Les Grands Films: "Glory".					Le Téléjournal	Point médias (22h25)	Météo / Sports	Estrie (23h20)
10	Le TVA	Jeopardy	Drôle de vidéo	Rira bien...	9-1-1	Ciné-enquête: "Faux Témoin".			Ad Lib		Le TVA	Les Sports
12	Pulse		Entertainment Tonight	Tarzan	Family Matters	Major Dad	The Round Table		Picket Fences		CTV National News	Pulse
13	Montréal ce soir		Mr. Bean	Les Grands Films: "Glory".					Le Téléjournal	Point médias (22h25)	Météo / Sports	Cinéma (23h20)
17	Passe-Partout	Téléservice		Droit de regard	Droit de parole		SOS J'écoute		● Parler pour parler: Enfants dans couple.		Racines, Nouvelles Générations	
22	Newscenter 22	ABC World News	Star Trek		Family Matters	Step By Step	Dinosaurs	Camp Wilder	20/20		Newscenter 22	Nightline
24	Polka Dot Door	Zardip's Search	Elephant Show	Nordic Fauna	The Originals	Desmond's	The Ruth Rendell Mysteries		Film international: "Interrogation".			
33	The MacNeil / Lehrer Newshour		Business Report	Vermont This Week	Week in Review	Wall Street Week	The New Workplace		Talking with David Frost		Movie: "Inspector Clouseau".	
35	La Guerre des clans	Sonia Benezra		Coup de foudre	Cinéma: "Les Banlieusards".				Flash modes	Le Grand Journal	Sports Plus	Sports Plus Extra
57	Newton's Apple	Business Report	The MacNeil / Lehrer Newshour		Great Performances: "Rosencrantz & Guildenstern Are Dead".				Blackadder II	Allo, Allo	Sneak Previews	Cinema 57
15	Bien au contraire	Chiffres... (18h35)	Journal télévisé	Vision 5 (19h35)	Nouvelles du Sud		Le Don d'Adèle				Trains pas comme les autres: Transsibérien.	
20	Musique Vidéo	Fax: l'InfoPlus	Décompte Coca-Cola		Combat des Clips		Rock en bulle / Vidéo	Fax: l'InfoPlus	VidéoDanse			
FC	Happy Together (17h45)			Strike It Rich			Late For Dinner		The Doctor (22h45)			
RDS	Tennis: Coupe Davis (14h)		Sports 30	Championnat Superbike	Omnium Senior canadien de quilles			Football: les Tiger-Cats de Hamilton vs les Eskimos d'Edmonton.				
SE	Roulotte... (16h55)	Scènes de ménage dans un centre commercial (18h35)			Le Ranch de l'espoir (20h05)		Troubles		Dark Angel (22h45)			

● Changement de dernière heure.

Un grand nombre de maux professionnels du personnel de la santé peuvent être évités

CAROLE THIBAUDEAU

■ Les 250 000 infirmières et préposés aux malades du réseau des affaires sociales déclarent 20 000 lésions professionnelles par année, et un grand nombre de ces lésions pouraient être évitées par des mesures ergonomiques de gros bon sens.

Voilà en gros le message livré hier par M. Jocelyn Villeneuve, conseiller en ergonomie pour l'Association pour la santé et la sécurité du travail, secteur affaires sociales, (ASSTSAS) et organisateur d'un colloque sur «l'ergonomie appliquée aux services de santé», tenu hier et aujourd'hui à Montréal.

Au cours de sa conférence, M. Villeneuve a affirmé que les personnes qui soignent devraient éviter toute manutention lourde, ce qui implique de ne jamais soulever de malades, surtout des malades qui sont faibles.

«Soulever de ses mains une patiente, même si elle ne pèse que 90 livres, dépasse de loin les normes, dans le secteur industriel. On accepte trop facilement qu'un membre du personnel se contorsionne plusieurs fois par jour pour manipuler des patients. Il faut graduellement remplacer notre équipement, et prévoir pour chaque manutention un système sécuritaire à la fois pour le patient et pour la personne qui le soigne.»

Les accidents au dos, qui sont 46 p. cent des lésions professionnelles, arrivent souvent lorsque le soignant est au chevet même du patient. «Il y a une absurdité à voir autant de travailleurs se rendre malades à soigner des malades», fait valoir M. Villeneuve.

Cet ergonome affirme que les accidents au dos coûtent 160 millions par an en indemnisations, et environ le double si on compte les coûts indirects (remplacer le blessé et former son remplaçant).

«Par ailleurs, un lève-patient électrique sur rails au plafond coûte 3000 $, et il serait sûrement rentabilisé rapidement seulement par les accidents qu'il éviterait.» Les lève-patients traditionnels, de leur côté, coûtent 1500 $, mais restent très souvent inutilisés faute d'espace, ou parce qu'ils sont inadaptés (leur base ne peut s'insérer assez loin sous le lit).

Selon M. Villeneuve, le problème des accidents au dos ne peut que s'aggraver au cours des années si on n'y voit pas. «Lorsque la génération des *baby-boomer* va se retrouver en centre d'accueil, on va très vite être débordés, d'autant plus que l'espérance de vie augmente.»

En général, les centres d'accueil et les hôpitaux font face à une mésadaptation de leurs locaux, conçus surtout en fonction d'une clientèle autonome ou semi-autonome.

«Aujourd'hui, ceux qui restent longtemps à l'hôpital sont des cas très lourds. Les lits, les salles de bain ne sont pas adaptés.»

Une autre lésion professionnelle fréquente est celle des douleurs aux membres supérieurs et au dos, causées par des mouvements répétitifs. Pour régler ce problème, l'Asstsas met actuellement au point une chaise «assis-debout», laquelle permet de s'appuyer les fesses tout en travaillant debout. La chaise sera peut-être sur le marché d'ici un an ou deux.

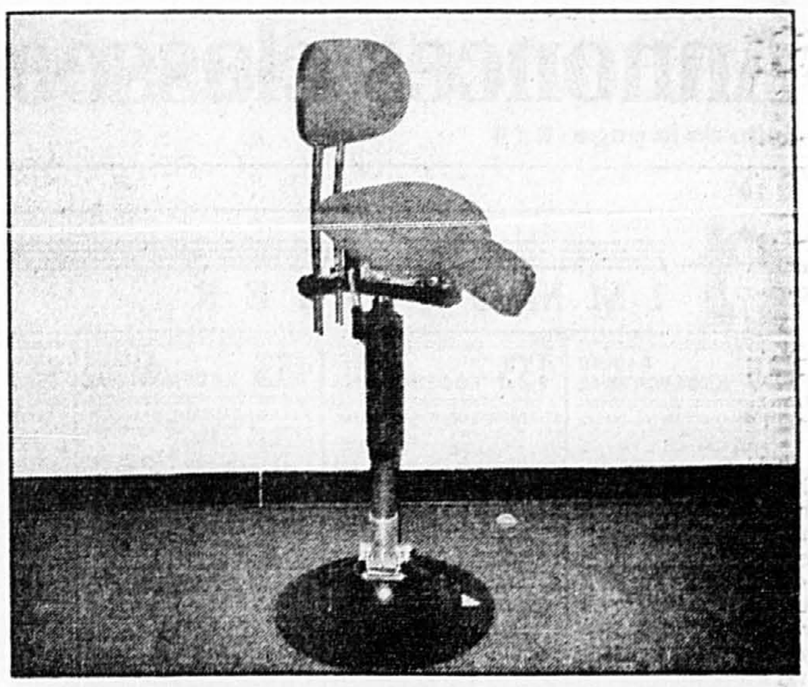

Une chaise «assis-debout», sur laquelle on appuie les fesses, pour soulager le dos lorsqu'on travaille debout.

Sam the Record Man
LE DISQUAIRE LE PLUS GRAND ET LE PLUS CONNU AU CANADA
25% DE RABAIS SUR TOUT ENREGISTREMENT DE CHANSON FRANÇAISE
SAMEDI LE 26 SEPTEMBRE 1992
(Centre-ville seulement)
APPELEZ LE «HOTLINE 521-8600-SAMS»
POUR LES DETAILS DE NOTRE CONCOURS PETER GABRIEL

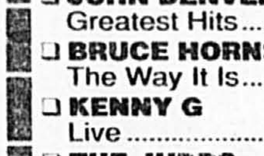
7.99 CASS 13.99 CD
FAITH NO MORE
Angel Dust

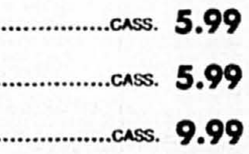
7.99 CASS 13.99 CD
BOBBY BROWN
Bobby

7.99 CASS 13.99 CD
CLINT BLACK
The Hard Way

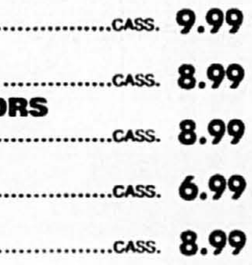
7.99 CASS 13.99 CD
MEGADETH
Countdown To Extinction

ZZ TOP Best Of...	CASS. 8.99	CD 13.99
54•40 The Sweeter Things	CASS. 5.99	CD 10.99
PAUL SIMON Graceland	CASS. 8.99	CD 13.99
CHRIS DeBURGH Spark To A Flame	CASS. 8.99	CD 14.99
THE ENGLISH BEAT I Just Can't Stop It	CASS. 6.99	CD 13.99
RITA MacNEIL Home I'll Be	CASS. 8.99	CD 14.99
AIR SUPPLY Greatest Hits	CASS. 8.99	CD 13.99
JOHN DENVER Greatest Hits	CASS. 5.99	CD 10.99
BRUCE HORNSBY The Way It Is	CASS. 5.99	CD 10.99
KENNY G Live	CASS. 9.99	CD 13.99
THE JUDDS Love Can Build A Bridge	CASS. 8.99	CD 13.99
STOMPIN' TOM CONNORS A Proud Canadian	CASS. 8.99	CD 10.99
THE FOUR SEASONS Greatest Hits	CASS. 6.99	CD 10.99
FRANK MILLS Over 60 Minutes With...	CASS. 8.99	CD 10.99
IMAGINE Original Soundtrack	CASS. 10.99	CD 13.99
KENNY ROGERS 20 Greatest Hits	CASS. 5.99	CD 13.99
THE BEACH BOYS 20 Golden Greats	CASS. 8.99	CD 13.99
THE BEATLES Sgt. Pepper's Lonely Hearts Club Band	CASS. 8.99	CD 13.99
THE BEATLES Abbey Road	CASS. 8.99	CD 13.99
LOUIS ARMSTRONG What A Wonderful World	CASS. 5.99	CD 10.99
LYLE LOVETT Pontiac	CASS. 5.99	CD 10.99
MICHAEL BOLTON Soul Provider	CASS. 8.99	CD 12.99
EARTH, WIND & FIRE Greatest Hits	CASS. 5.99	CD 10.99
ELECTRIC LIGHT ORCHESTRA Greatest Hits	CASS. 5.99	CD 10.99
LES MISERABLES Original Soundtrack	CASS. 11.99	DBL CD 24.99
TOP GUN Original Soundtrack	CASS. 5.99	CD 10.99
SHABBA RANKS As Raw As Ever	CASS. 8.99	CD 13.99
SHABBA RANKS Rappin' With The Ladies	CASS. 5.99	CD 10.99
LUTHER VANDROSS The Best Of...	CASS. 11.99	CD 18.99
PHIL COLLINS But Seriously Live	CASS. 10.99	CD 16.99

EN SOLDE JUSQU'AU 1er OCTOBRE 1992 (Un de chaque par client)
399, rue SAINTE-CATHERINE OUEST Métro P.D.A.
PLACE VERSAILLES/CARREFOUR ANGRIGNON (LASALLE)
6982, RUE SAINT-HUBERT/CENTRE COMMERCIAL BEACONSFIELD/CENTRE ROCKLAND
CERTAINS MAGASINS SAM THE RECORD MAN POURRAIENT ANNONCER À PLUS BAS PRIX EN RAISON DE PRIX COURANTS DÉJÀ RÉDUITS
Heures d'ouverture: Lundi et mardi de 9 h à 19 h. Mercredi à vendredi de 9 h à 21 h. Samedi de 9 h à 17 h.
Avec «US», Peter Gabriel vient renforcer la banque de nourriture de Jeunesse au Soleil. Appelez 521-8600 SAMS!

AVIS LÉGAUX - APPELS D'OFFRES - SOUMISSIONS - ENCANS

VILLE DE GREENFIELD PARK
APPEL D'OFFRES

REMPLACEMENT DU SYSTÈME D'ÉCLAIRAGE DE LA RUE CHURCHILL

La ville de Greenfield Park recevra jusqu'au 9 octobre 1992 à 15 h des soumissions pour le remplacement du système d'éclairage sur le boulevard Churchill.

Les documents relatifs au présent appel d'offres seront disponibles le lundi 28 septembre 1992 à 9 h, au bureau de la soussignée, Hôtel de Ville de Greenfield Park, 156, boulevard Churchill, Greenfield Park, moyennant un montant de 50 $ (incluant TPS et TVQ) non-remboursable, payable par argent ou chèque certifié à l'ordre de la ville de Greenfield Park.

Les soumissions seront ouvertes à l'Hôtel de Ville, le 9 octobre 1992 à 15 h.

La ville ne s'engage à accepter ni la plus basse ni aucune des soumissions.

Le Greffier de la Ville
Carole Leroux

Avis est par les présentes donné qu'un contrat, signé le 17 décembre 1987 en vertu duquel toutes les créances présentes et futures de Ecranovision Ltée ont été vendues à la Banque Canadienne Impériale de Commerce, a été enregistré le 22 décembre 1987 au bureau d'enregistrement de Montréal sous le numéro 3969217. Montréal, P.Q. le 22 septembre 1992.
Banque Canadienne Impériale de Commerce

avis public

Gouvernement du Québec
Ministère des Transports

DÉPÔT DE L'ÉTUDE D'IMPACT SUR L'ENVIRONNEMENT DU PROJET D'UNE LIAISON AUTOROUTIÈRE ENTRE SAINTE-LUCE ET MONT-JOLI

Le ministère des Transports avise la population qu'il lui est loisible de consulter l'étude d'impact sur l'environnement du projet d'aménagement d'un tronçon de l'autoroute 20 entre Sainte-Luce et Mont-Joli.

Le ministère des Transports prévoit aménager un tronçon d'autoroute d'une longueur de 11,9 kilomètres entre la route 298, à Sainte-Luce, et la route 132, près de Mont-Joli. L'autoroute projetée comporterait une seule chaussée et une intersection a niveau avec la route 132 et le 2e Rang. Le coût du projet est évalué à près de 15 millions de dollars. La construction de la deuxième chaussée sera réalisée lorsque les besoins l'exigeront.

Le tracé prévu serait entièrement situé en milieu rural dans l'emprise qui a été expropriée en 1975 dans le cadre d'un projet d'autoroute plus vaste, entre Le Bic et Mont-Joli.

L'étude d'impact liée à ce projet a été présentée au ministre de l'Environnement, qui l'a rendue publique le 14 septembre et l'a mise à la disposition du public à des fins de consultation. L'étude d'impact et les documents relatifs à ce projet peuvent être consultés dans les locaux de l'hôtel de ville de Luceville, située au 67, boulevard Saint-Pierre, du lundi au vendredi, entre 8 h 30 et 12 h et entre 13 h et 17 h. Des copies de ces documents sont également disponibles pour consultation à la bibliothèque municipale de Mont-Joli, 1477, boulevard Jacques-Cartier. On peut les consulter mardi et jeudi, de 13 h à 21 h, vendredi de 16 h à 21 h, samedi et dimanche, de 13 h à 17 h. Les documents sont également disponibles aux bureaux du BAPE à Québec et à Montréal.

Pour obtenir davantage d'information ou pour donner son opinion sur le projet, le public peut communiquer avec M. Louison Fortin, analyste au BAPE, en téléphonant sans frais au 1-800-463-4732 ou en écrivant au 625, rue Saint-Amable, 2e étage, Québec G1R 2G5. Un résumé de l'étude d'impact, rédigé par l'analyste du BAPE et accompagné de cartes indiquant l'emplacement du projet, sont aussi disponibles sur demande.

De plus, M. Fortin sera dans la région de Mont-Joli le 30 septembre afin de répondre aux questions des citoyens intéressés. Des rencontres d'information auront donc lieu le mercredi **30 septembre** à **15 h**, à **l'hôtel de ville de Luceville**, et à **19 h 30** à la **bibliothèque municipale de Mont-Joli.**

Toute personne, groupe ou municipalité peut faire une demande d'audience publique relativement à ce projet jusqu'au 29 octobre 1992. Il suffit d'adresser sa requête au ministre de l'Environnement, M. Pierre Paradis, 3900, rue de Marly, 6e étage, Sainte-Foy (Québec) G1X 4E4.

Québec

appel d'offres

Gouvernement du Québec

Le Ministère se réserve le droit de refuser toutes les soumissions présentées, même la plus basse.

MINISTÈRE DU LOISIR, DE LA CHASSE ET DE LA PÊCHE
PROJET: 227-224 — Aménagement d'une route d'accès dans le secteur Ste-Marguerite. Parc de conservation du Saguenay. Circonscription électorale de Saguenay.

Sont admis à soumissionner, les entrepreneurs qui ont leur principale place d'affaires au Québec, qui possèdent la licence de la Régie des entreprises de construction du Québec dans la ou les catégories pertinentes lorsque requise et qui auront réquisitionné les plans et devis à leur nom.

Les documents de soumission peuvent être obtenus à compter du 25 septembre 1992, par remise d'un montant de vingt dollars (20 $) T.P.S. et T.V.Q. incluses, non remboursable, soit en argent comptant, soit un chèque visé ou un mandat-poste fait à l'ordre du Ministre des Finances.

La vente des documents de soumission est faite aux adresses suivantes: Ministère du Loisir, de la Chasse et de la Pêche, Service des immobilisations, 150, boul. St-Cyrille Est, 7e étage, Québec (Québec) G1R 4Y1, tél.: (418) 644-4022, ou à la Direction des opérations régionales, Service de l'administration, 3950, boul. Harvey, 4e étage, Jonquière (Québec) G7X 8L6, tél.: (418) 695-2644.

La réception des soumissions sera faite à l'adresse suivante: Ministère du Loisir, de la Chasse et de la Pêche, Service des immobilisations, 150, boul. St-Cyrille Est, 7e étage, Québec (Québec) G1R 4Y1, tél.: (418) 644-4022.

Les plans et devis sont également en montre à l'Association de la construction de Québec, à l'Association de la construction de Montréal et du Québec ainsi qu'à l'Association de la construction du Saguenay-Lac St-Jean.

Les soumissions devront être accompagnées d'un cautionnement de soumission à l'ordre du ministre du Loisir, de la Chasse et de la Pêche, au montant de 30 000 $ ou d'un chèque visé à l'ordre du ministre des Finances ou sous forme d'obligations conventionnelles au porteur, émises en garanties par le gouvernement du Québec ou par le gouvernement du Canada et dont l'échéance ne dépasse pas 5 ans, au montant de 15 000 $.

DATE ET HEURE DE RÉCEPTION DES SOUMISSIONS
VENDREDI, le 16 octobre 1992, à 15 h.

Le sous-ministre,
André Magny

V1837916

Québec

Demande de soumissions publiques

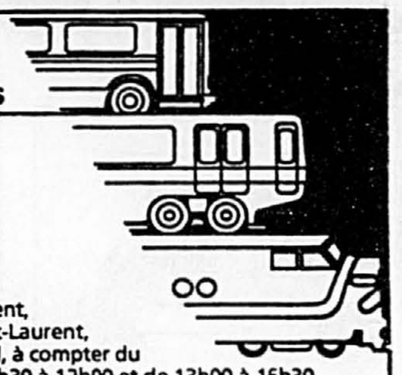

1660-09-92

Fourniture de chariots élévateurs.

Documents disponibles
STCUM - Service de l'approvisionnement, Édifice administratif, 8845, boul. Saint-Laurent, rez-de-chaussée (réception), Montréal, à compter du **vendredi, 25 septembre 1992** de 8h30 à 12h00 et de 13h00 à 16h30.
(Information générale : Tél : (514) 280-4930)

Ouverture des soumissions
Siège social de la STCUM, à l'attention du secrétaire et directeur du Contentieux, 159, rue Saint-Antoine ouest, 9e étage (réception), Montréal, **le mercredi 7 octobre 1992** à 15h00.

Garantie de soumission
Cautionnement de soumission de dix pour cent (10%) du montant de la soumission.

Note
Les soumissions (l'originale et deux (2) copies) doivent être présentées sur les formulaires spécialement préparés à cet effet et contenues dans les enveloppes fournies à cette fin et accompagnées de la garantie de soumission ci-haut mentionnée.

La Société ne s'engage à accepter, ni la plus favorable, ni aucune des soumissions et n'encourt aucune obligation envers les soumissionnaires.

Daniel Robert
Daniel Robert, avocat,
le secrétaire et directeur du Contentieux.

STCUM
Un choix de Société

Suite des Avis légaux, Appels d'offres, Soumissions et Encans page C 16

Picket Fences
Première! Ce soir à 22h.
CFCF

Annonces classées

Suite de la page B 14

IMMOBILIER

133 À LOUER ÎLE DE MONTREAL

SNOWDON, rue Coolbrook, haut de duplex 6½, chauffé, garage, jardin, près parc, libre, 695 $, 953-9113, 487-3871

SNOWDON, 3½, 4½, chauffés, équipés, propres. Libres. 484-4387

ST-DENIS près métro Jean-Talon, 4½ spacieux, armoires cuisine en cèdre, chauffage élect., 430 $, Gina 931-9274.

ST-DENIS près Laurier, bas 4½, bois franc, parking, 400 $, 341-1695

ST-DENIS 6½, APP BUREAU, (Rachel/Duluth) rénové, grand patio, "parking", 850 $ net., 933-8630.

ST-DENIS, Villeray, 4½, rénové, très propre, entrées lav./sèch., 425$. 963-3808 ou 625-0503.

STE-CATHERINE/Fullum, 5½, non chauffé, solarium, tapis, air climatisé, 395$. 482-3147, 271-3589

STE-CLAIRE, 3½ chambre fermée, s/bain et cuisine renovées, frais peint, 300 $, 276-6644

ST-HENRI bas, 5½, 2 chambres, cour, 640 $. 934-5315.

ST-HENRI, rue Dagenais, 6½, propre, bois franc, chauffage élec., mur de brique, 500 $. 486-0212.

ST-HENRI, rue Ste-Clotilde, 5½ rénové, 440 $. 678-5339.

ST-HENRI, 6½, 3e, sur parc, près métro, facilités sportives, 769-5893

ST-LAURENT (ville), 1 mois gratuit, 3½, 4½, 5½, béton, chauffé, éclairé, appareils menagers et climatiseur, piscine ext. 336-4872.

ST-LEONARD à s/louer, 3½ propre, 1 mois gratuit, 370$, 327-9220.

ST-LEONARD grand 5½ chauffé, rés., 2e, très propre, 374-8345.

ST-LEONARD grand 5½ élec., 2e, tout rénové, libre. 323-0099.

ST-LEONARD 4½, foyer, 1 mois gratuit, 510$, 326-5328, 325-9753

ST-LEONARD, à s/louer, 6½ haut duplex, 475 $/mois, 376-3594.

ST-LEONARD, grand 4½, moderne haut triplex, 324-5441, 843-5068

ST-LEONARD, luxueux 3½-4½, 9 etages, style condos, béton, ascenseurs, entrees lav./sec. 253-4698.

ST-LEONARD, modernes 3½, 4½ chauffés, garage int. si requis, près tous services et centre d'achat, coin tranquille, 964-5159, 255-2302

ST-LEONARD, 3½ chauffé, eau payée. 254-5507, 328-9160

ST-LEONARD, 3½ s/sol de duplex, peinture, bien eclairé et très propre, Jarry/Lacordaire, 324-4330

ST-LEONARD, 3½, demi s/sol, idéal couple, chauffé, 325-3053.

ST-LEONARD, 3½, meublé, chauffé, eau chaude, tout incl., s/sol, 325 $, libre, 326-0801.

ST-LEONARD, 3½, près centre d'achats Val Marie. 325-9934

ST-LEONARD, 4½, 3e, luxueux, élect., frais peint, 325-6323.

ST-LEONARD, 5½ duplex, avec s/sol, garage, 323-8062.

ST-LEONARD, 5½, élect., bas de 5-plex, menage fait, s/eux, foyer, bar, garage int., cour, 728-9419.

ST-LEONARD, 9010 Jamay, 4½, 3½, église, parc, 852-3699, 321-9595.

ST-MICHEL, 10e av, 4½, élect., frais peint, près métro, 334-0331.

ST-MICHEL, 3½, chauffage élect., métro, libre. 723-4293

ST-MICHEL, 3½, 2½, neufs, 1 mois gratuit, oct., 471-6477, 664-0541

ST-MICHEL, 4½, libre immediatement, 494-3579 ou 322-5895.

ST-MICHEL, 9316 12e av., 5½, entrées lav./sec. 328-1763

ST-ROCH 425 et 435, 1½, 2½, 3½, près métro Parc, 272-2132.

ST-URBAIN/ Av. des Pins, 1½ à 3½, neufs, 2 mois gratuits. 982-6772

ST-ZOTIQE/Chambord, loli 4½, 3e, rénové, poêle, frigo, bois franc, gaz, 450 $. 278-3282; 728-0110.

ST-ZOTIQUE et Pie IX, 3½, frais peint, libre. Après 17h: 729-3132

ST-ZOTIQUE près Pie IX, 3½ propre; porte patio, balcons, 3e, près service autobus, 295 $, 728-0566 après 17h.

133 À LOUER ÎLE DE MONTREAL

ST-ZOTIQUE Des Ecores, rénové, entree lav./sec., 389-2342

ST-ZOTIQUE Pie IX, grand 5½, chauffage eau chaude, entrées lav./sec., propre, 15 oct. 648-8620

SUPERBE loft, 3½, spacieux, Ste-Catherine est coin Darling, rénové 100%. 435 $ plus chauffage. Faut voir! Faut louer! 270-1116.

TERRASSE Fleury, 4½, planchers vernis, 495 $ chauffé, eau chaude, stationnement. 383-1959.

TETREAULTVILLE, Desormeaux, 7½, 5½, 4½. 354-3663

TETREAULTVILLE, 3½ demi s/sol 335$, les entrées, peint, 251-2748

TETREAULTVILLE: grand 3½ tres propre, pres services. Libre 1er nov. Apres 18 h: 354-8138.

THEODORE près Viau, bas 5½, rénové, 490 $, libre oct., 256-9526

V. ST-LAURENT, 3½ haut 4plex, chauffé, equipé, 475$, 333-6472

V. ST-LAURENT, 4½ bas, chauffé, garage, parc, 590 $, 332-2770.

V.M.R. adj., 5½, 3½, spacieux, ensoleillés, Kindersley/Lucerne, garage. 739-5856 ou 738-3434

V.M.R. spacieux 4½, chauffé, poele/frigo, eau chaude fournie, près trains /autobus, 731-3012.

V.M.R. 1 mois gratuit, 4060 Kindersley, 3½ chauffé, 395$, 738-4966

V.M.R. 7½, haut duplex, chauffé, ensoleillé, impeccable, 3 chambres + 1, 2 s/bains, tout equipé, 2 balcons, garage, 1 100$, 731-6059

V.M.R., bas duplex renove, garage, jardin. 42 Dobie. 810 $ non chauffé, libre 1er oct., 733-1143.

V.M.R., 3½ 4½, poele/frigo, piscine ext., libre, 1 mois gratuit, 737-0099

V.M.R., 3½-4½ chauffé, garage, béton, libre, 375 $ et plus, 739-5971

VAN HORNE et Durocher, 6½, tapis mur/mur, élect chauffage, 500 $, Info: Evangelos 277-9340.

VAN HORNE, près Outremont, 4½ 2er etage 545$; 4½ semi s/sol 450$; très propres, ensoleillés, poêle-frigo, 2 chambres, 389-6878.

VERDUN OUEST, rue Brault, 5½, 2e etage, calme, 768-1952

VERDUN OUEST: rue Melrose, super 6½, completement renové. Planchers crystal, etc. 650 $/mois. Anne 768-7039 (messoge).

VERDUN. Plusieurs logements renoves. Bons prix! 366-7621

VERDUN, haut 4½, 1 mois gratuit, nov. 365$, 362-8114, 482-8090

VERDUN, Osborne, 5½, 425 $, 2e, élect., libre, 765-3947.

VERDUN, 3711 av. Verdun, bas 4½, chauffage élect., libre. 624-1383

VERDUN, 4½ neuf, métro, stationnement, mois gratuit, 768-4936.

VILLE MONT-ROYAL, 85 Brittany, près du Centre Rockland, grand 4½ face au parc, cuisine et salle de bain rénovées, grands placards. Octobre. .. Faut voir! 2½, 3½, disponibles maintenant. Administration sur place.

VILLE ST-LAURENT sous location, 3½ équipé, air, tapis, piscine int., béton, 1 mois gratuit près autobus, train, 595$. 337-5436 soir

VILLE ST-LAURENT
1590 Dutrisac, spacieux, 3½, 4½, 6½, renovés, chauffage élect.
744-1153, 624-1383

VILLE ST-LAURENT, abordable spacieux 3½ ou 4½, chauffés, eau chaude, poêle-frigo, metro.
747-2607, 747-3298, 744-8278

133 À LOUER ÎLE DE MONTREAL

VILLE ST-LAURENT, grand 4½, poêle et frigo, rue tranquille, abordable, 744-9924.

VILLE ST-LAURENT, métro Vertu, 4½, très beau, 495$. 747-4052

VILLE ST-LAURENT, Chameran, 3½, équipé, oct. ou nov. 333-9563

VILLE ST-LAURENT, Thompson, 3½, equipés, chauffés. 333-1402

VILLE ST-LAURENT, 2x4½, haut de triplex, nouvelle construction, près d'autobus et metro, libres 1er oct. 92, 585 $ non chauffé. 747-9404

VILLE ST-LAURENT, 3½, 4½, calme, chauffés, eau chaude, poêle/frigo,, piscine int. 336-3403

VILLE ST-LAURENT, 3½, 4½, 435$ +, ascenseur. 668-1057, 747-3040

VILLE ST-LAURENT, 4½ chauffé, eau chaude, taxes payées, frais peint, negociable. 334-1322

VILLE ST-MICHEL, 17e Avenue et Jean-Talon, 5½, 3½, 1 mois gratuit, libres, 497-6815, 381-6389.

VILLERAY près Papineau. Chauffés: grand 4½, 480$; Propres, calmes, près metro et services. Parking en sus. 331-2464.

VILLERAY De Lanaudière, grand 4½ chauffé, planchers bois franc, 450 $, près metro. 529-5259.

VILLERAY 2½ - 4½, propres, quartier tranquille, 721-4028.

VILLERAY 4½, 2e, renové, bois franc, entrée lav./sec., metro /services, libre, 445 $, 622-0931.

VILLERAY/ De Gaspe, bas 6, cave, parking, libre, 495 $. 932-8259

VILLERAY/Papineau, 4½, élect. 390 $, 400$. Petit bijou! 340-1150.

VILLERAY, grand 3½ renové, adj. metro, entrees lav./sec., balcons, 330 $ mois, 522-1676.

VILLERAY, grand 4½, chauffé, entrees lav./sec., 520 $. 727-8731

VILLERAY, métro Cremazie, 7 pieces, renové, entrees lav./sec., non chauffé, oct., 650$. 663-7498.

VILLERAY, 3½ rénové, pres metro, 425$, tapis, libre, 273-8138

VILLERAY, 8185 Fabre, grand 3½, 2e, 2 balcons, 330 $, 387-1463.

WESTMOUNT adj., 3½ style loft, meuble, libre 1er sept. 733-6687 ou 849-3105. 4978 A, ave Victoria.

1½ construction béton 1989, grands appartements bien eclairés. A deux pas d'un centre d'achats et autobus, chauffé, electrique, poêle et frigo inclus. 345-0511, 737-7593.

137 À LOUER BANLIEUE OUEST

A PIERREFONDS
3 MOIS GRATUITS
3½, 4½ RENOVES A NEUF.
683-7124

AU 11900 boul. Pierrefonds, 3½, 4½ tout inclus, 685-3770, 661-8413

DORVAL, rue Brunet, 4½ r.-de-ch., entrees lav./sec., 630$, parking inclus. Pas d'animaux. 636-8076

DORVAL, 3½, 4½,
1 MOIS GRATUIT, PROPRE
631-2504 - 1825 CARDINAL

DORVAL, 4½ à s/louer, 1 mois gratuit 631-6118, 683-7263 message

DORVAL
Endroit calme. 3½ chauffé, 2 mois gratuits, 633-1575, 631-1901

PIERREFONDS centre, 4½ entrée lav/sec, repeint, bas prix, 626-2961

137 À LOUER BANLIEUE OUEST

PIERREFONDS 1½ à 4½, chauffés, eclaires, poêle frigo, 1 mois gratuit si location immediate. 421-3528.

PIERREFONDS: 6½, foyer; 4½. Les 2 avec balcons avant et arrière. Près des services. 395-0595 jour; 678-5483 soir.

PIERREFONDS
BORD DE L'EAU
11150 MEIGHEN
3½ 535-545$, 4½ 635-715$, 5½ 760$, piscine ext.
Taxes, elect. + chauffage payés.
684-7481

POINTE-CLAIRE
RUE DELMAR 4½ et 5½, chauffage inclus, mois gratuit
426-4409

138 À LOUER BANLIEUE EST

LE GARDEUR, 5½, 1 mois gratuit, stationnement, cabanon, chauffe eau, 490$/mois. 625-2585.

REPENTIGNY: rue Léonie, près Notre-Dame des Champs. Grand rez-de-chaussée. Libre. Près de tout. 750 $. 733-0550

140 À LOUER LAURENTIDES

A PRIX IMBATTABLE: 10 min. St-Sauveur, maisons de 3 chambres et 3½ pièces, équipe, foyer, ski de fonds sur place. Saison, mois, sem. Option d'achat, 514-226-5302.

A STE-ANNE DES LACS, chalet suisse meuble, foyers, 2 chambres, saison, annee, 227-8977.

A VAL MORIN, bord lac, maison très luxueuse, tout equipée, foyer, nov. à avril. (819) 322-2800

LAC MAROIS, 45 min. de Mtl, dans les Laurentides, chance unique de demeurer à l'année dans un domaine privé, paysager, bord du lac, plage privée, entretenu à l'année, salon avec foyer, cuisine, salle séjour, 3 chambres, buanderie, garage, chauffé et climatise, bail à l'année, 1 375 $/mois. Leopold Benoit 1-224-2739.

MAISON sur le terrain de l'Hôtel Chanteclerc (Ste-Adele), 4 chambres, câble, chauffage central, mi-oct. à mi-avril 3 500 $, 769-5720.

MONT GABRIEL, sur les pistes, tout meuble, deneige, 5 000 $ 497-4269, 229-2713

STE-ADELE, au lac Milliette dans un site enchanteur, idéal ski de randonnée et ski alpin, studio de luxe, neuf, tout equipe, foyer, bain tourbillon, cuisine-dinette, s/lavage, pour 1-2 personnes, 1-229-7471

STE-ADELE, condo, 6½, panoramique, air pur, saison, 488-7215.

STE-ADELE, maison 6 pieces, foyer, saison 15-11 au 18-04: 4 200$ non chauffé, 376-1357, 1-229-6117

STE-ADELE, Viceroy, foyer, 2 chambres, saison, annee, 671-7863.

ST-SAUVEUR, condo 3½, piscine, beaucoup d'extra, 434-5491

VAL MORIN, saison, foyer, 1, 3 et 4 chambres, 819-326-5744, 326-2962

141 À LOUER LAVAL, RIVE NORD

*** 3 MOIS GRATUITS ***
Fabreville, 604 Gemma, services, 2½ meuble, chauffé, 425$; 4½ - 475$. 437-6420 ou 622-9488

A LAVAL, grand 5½ dans 5plex, stationnement, rangement, construction récente, près pont Lachapelle. A voir! 745-7830, 621-1701

A LAVAL, 5½, chauffé, peint, taxe d'eau, Cegep. 667-0540, 987-6137

A 1205 av. Sgr Lussier, 3½ à 5½, personnes agees réduit, 661-7383

A Duvernay, près des services, beau 5½, 585 $, 664-0058.

A LAVAL près Centre de la Nature, s/sol meublé, 375 $. 661-1808.

BOISBRIAND, île de mal, maison meublée, chauffée, eclairée, 1er nov. au 30 avril '93. 437-5346.

141 À LOUER LAVAL, RIVE NORD

BOISBRIAND: grand 4½-400$, frais peint, chauffé, eau chaude, cour, stationnement déneige, près services. 437-1524 ou 672-2188.

CHOMEDEY OUEST
boul. Notre-Dame
4½; 973-8426
3½, 4½; 682-1876
3½, 4½; 973-9422

CHOMEDEY 220, 85e av., 4½ ferme, frais peint, 375 $. 327-7474.

CHOMEDEY, coop d'habitation, 5½, 4½, possibilité de rabais membres. 682-8751.

CHOMEDEY, grands 4½, 5½, 375$, 400 $. 687-2625 ou 385-3789.

CHOMEDEY, BOUL. CARTIER
3½; 681-1638
3½; 973-9837
3½, 4½; 973-3025
3½; 688-9374
3½; 682-8248

CHOMEDEY, 4½, 400$; 3½, 350$; chauffés, eau chaude, taxe d'eau, poele frigo, 686-8484.

DUVERNAY et St-Vincent de Paul, 3½, 4½, calme, propre. 661-8573.

DUVERNAY, 5½, très propre, 450$, pas d'animaux. 473-8553

ILE PATON, 4½ bord de l'eau, parking, 690$ tout incl., 682-0717.

L.D.R. bachelor 3½, élect., très propre, 320 $. 629-2361

L.D.R. 2½ meuble chauffé, 390 $, neuf. Jour 686-0290, soir 687-8624.

L.D.R., boul. Laval, 4½ moderne, béton, mois gratuit, 490 $, 967-5366

L.D.R., duplex
grand 5½, libre, 669-3315

L.D.R., grand 4½, 480$, libre. 1 mois gratuit. Faut voir. 325-7198

L.D.R., 5½ bas duplex, tranquille, cour, 575 $/mois, 667-2170.

L.D.R.
PROMOTION SPECIALE
3½ - 4½ a partir de 400$, très propres, libres, 933-1185

LAVAL: 5½ chauffé, bas duplex. Cour, garage. 975-4943, 975-9837, 667-8859, 687-7486, 332-8197.

PAVILLON DES ÉCORES
3½, 4½ Immeuble en béton. Très paisible. Toutes taxes payees. 1 700 boul Levesque, (près Pont Papineau). 669-7399, 484-3571.

PONT VIAU, 4½ élect., propre, moderne, 420 $, 661-2297.

PONT-VIAU, 1050 Bousquet, grand 5½, bas, élect., centre d'achats, 460$. Jour: 388-5358 soir: 334-2475

STE-ROSE, Champfleury, 4½, 5½, 1 mois gratuit. 666-0959, 622-4269.

STE-ROSE, 4½ haut duplex, rangement, parking, libre, 389-0999.

STE-THERESE, 53 Cadieux, 4½ porte patio, 395$, AUBAINE, 2 mois gratuits, ménage fait. 669-5210.

STE-THERESE
4½, plancher de cuisine en céramique, chauffage et electricité inclus, service de conciergerie, mois gratuit
437-3657

ST-EUSTACHE, 5½, 1er. Libre immediatement. Cour clôturee, stationnement avec prise, deneigement. 974-1237.

ST-V.P., grand 5½ rénové, equipé, mois gratuits, 595 $. 861-1213

ST-VINCENT de Paul, grand 5½, haut duplex, stationnement, près toutes commodités, libre 1er nov., 485 $, 661-6431.

ST-VINCENT de Paul, 4½ chauffé, bas, entrees lav./sec., 666-2214.

VIMONT, 3½, frais peint, paisible, 350 $, 953-8670.

VIMONT, 4½, modernes, propres, près hôpital, centre d'achats, transport, 629-8027, 744-5761

VIMONT, 7½, 1er, 4 piex, s/manger, 4 chambres, 3 s/bains, s/familiale foyer, garage double, près Cite Sante. 621-4183.

142 À LOUER CANTONS DE L'EST

EASTMAN, maison 2 étages, calme, ski, 3 600 $ 6 mois, 1-297-3680.

LAC BROME, bord du lac, 3 chambres, 2 s/bains, près pentes de ski, saison ou année, 658-1684.

ORFORD Lac villa 3 chambres. Equipée. Vue. Mois. Sem. 944-0809.

ORFORD, Le Montagnac, chalets meublés, 3 chambres, foyer, 10 min. centre ski. Pas d'animaux. Saison. 514-457-5525 ou 819-346-6306 ou 819-847-2675.

ORFORD-sur-le-Lac, luxueuse maison de campagne, vue sur Orford, 3 chambres, 2 s/bains, saison d'hiver 5500 $ + chauffage. Helene Dame. Jour 847-1250, soir 523-4066, fin sem. 1-297-4644

ORFORD-SUR-LE-LAC
3 chambres, 2 s/bains, 15 nov. - 15 avril, vue magnifique, 15 min. Mont Orford, 5900 $ + chauffage, 765-0285, weekend 1-297-3873

PETITE maison de campagne meublée à Roxton Falls, 270-5819,-

143 À LOUER RIVE SUD

A BROSSARD, grands 4½, completement renovés et repeints. 2 mois gratuits. Armoires mélamine, planchers bois revernis crystal. Libres. 445-6226.

A CHATEAUGUAY, cottages, face lac, 4½ 7½ 399$ 599$, 384-2811

A LONGUEUIL, 1 à 2 mois gratuits, 2½-3½-4½-5½, 646-9304, 647-5621

AUBAINE, Boucherville, 3½, 557. 1 mois gratuit. Près du fleuve, tout payé, poêle et frigo fournis. Près autobus et centre d'achats. 737-7554, 345-0511 ou 655-4822.

BOUCHERVILLE, demi s/sol 4½, libre. 655-3885, 585-9478, 844-6722

BOUCHERVILLE, luxeux 4½, tapis mur à mur, tout compris, ascenseur, 640 $, libre 1er sept. Jour 385-9695, soir 271-3496.

BOUCHERVILLE, 4½ moderne, puits lumière, toit cathédrale, alarme. 1er oct. 449-2618, 449-6916

BOUCHERVILLE
Endroit paisible, près du fleuve, idéal pour gens aimant la tranquilité. 3½, 4½, 5½, à partir 555$ à 572. Edifice béton. Chauffe, électricité, taxes. Poêle, refrigerateur. Stationnement. Ascenseur inclus. Près parc, centre d'achat et clinique médicale. S'adresser au: 30, Montarville, app: 108.

Parce que la vie ça n'attend pas!

LA FONDATION CANADIENNE DU REIN

S.V.P. *Donner généreusement*

143 À LOUER RIVE SUD

BROSSARD - MARIE-VICTORIN
Près pont Champlain, 3½ - 4½ renovés, chauffés, 2 mois gratuits.
672-4100

BROSSARD grand 4½, repeint, entrée lav-sec. 2 balcons, très éclairé. Près école, commerces, autobus. Mois gratuit. Bur: 2325 Rome, #3, 676-7755.

BROSSARD grand 5½, porte patio, près du Mail, **647-1985, 926-0560.**

BROSSARD 3 mois gratuits 4½ frais peint, luxueux à voir. 672-8369.

BROSSARD, secteur N, très grand 4½, frais peint, 2 balcons, entrées lav./sec., 440 $. S/sol 385 $. Mois gratuit, autobus centre-ville, élect. **926-0949, 466-9349, 271-3544.**

BROSSARD, 3½, 4½, 5½, impeccables, excellent transport. Prix négociable. 443-4803 ou 649-0596.

BROSSARD: 5½ bas duplex, sept. ou oct. Repeint, renové. 678-6176.

CHAMBLY, bas cottage, bord Richelieu, 5½, 600 $, 447-3387.

GREENFIELD PARK, 275 Taggart, 1 mois gratuit, 3½ 450 $, 4½ 475$. Chauffés. Taxe d'eau, vidanges payées. Poêle, réfrigérateur. Ascenseur, buanderie. Près centre d'achat. Concierge app. 109. 769-2762 ou 923-1157.

GREENFIELD PARK, 3½, 4½, 5½, super grands, bloc 2 étages, tranquille, chauffé, s/dîner, garage, **2 MOIS GRATUIT 466-3352**

LA PRAIRIE, 4½ luxueux, face ou lac. Systeme de securité, air climatisé, piscine, sauna, tourbillon, s/lavage. Près de tous les services. Info 926-8665.

LAPRAIRIE, 5½ haut triplex luxueux, 425 Pl Beauchemin, élect. locataire, résidentiel, 678-8850.

LONGUEUIL, grands 4½, 5½, entrées lav/sec., 2 balcons, 2 portes patio. A partir de 360 $. 449-5179.

LONGUEUIL (Vieux), un mois gratuit, grand 3½, chauffé, tranquille. Ensoleillé, 2 balcons, planchers bois franc, parking, piscine ext. 475 $. 674-3057 ou 655-0523.

LONGUEUIL béton, grand 4½ eau chaude, chauffé, 442-3084 651-6625

LONGUEUIL metro, 4½, propre, clair, calme, equipe, 385 $. 646-4989.

LONGUEUIL, bail 3 ou 6 mois, 3½, 4½, meuble, 651-2644

LONGUEUIL, très grands 4½, 1 mois gratuit, 450$ à 490$ tout inclus, près autobus, metro, 674-0296 ou 646-5892 après 14h.

LONGUEUIL, triplex, secteur résidentiel, grands 4½, modernes, tapis, foyer, stationnement, base plein air, golf, autobus 20-23-29. 647-1414, 646-9323

LONGUEUIL, Collectivite Nouvelle sous-location 3½ - 370$/mois, poêle-frigo, stationnement 928-7109

LONGUEUIL, 1290 Lasalle, grand 4½, frais peint, stationnement, 365$ par mois. 646-6993, 455-9423

LONGUEUIL, 3 mois gratuits, grand 4½: 415$, 5½: 445$. 677-0687

LONGUEUIL, 3½-295$, poêle, frigo, eau chaude, buanderie, conciergerie, 3 mois gratuits, 762-1901.

LONGUEUIL, 4½ repeint, châssis neufs, bien isolé, 417 $. 467-5045.

LONGUEUIL, 4½ rénové, armoires mélamine, près hôpital Pierre Boucher, tranquille, entrées lav./sèch., balcons avant-arrière, stationnement, 435$/mois, 646-2240.

LONGUEUIL, 4½, Estuaire I, côté metro, lav./sec., garage. 670-5555

LONGUEUIL, 5½ condo béton, piscine, terrasse, 565$, 679-8029

LONGUEUIL, 5½, haut triplex, stationnement, libre, 445-5486

LONGUEUIL: (residentiel); maison à louer; 3 chambres sur même niveau. 750 $/mois. Impeccable. Jour: 481-5621, M. Bessette.

LONGUEUIL: triplex, 2x2 ½, près Base de Plein Air, Hôpital Pierre Boucher, stationnement, autobus, 1 mois gratuit. 448-5848.

LONGUEUIL: 4½ rénové, chauffé, eau chaude, les entrées. 674-9478.

LONGUEUIL
Collectivité Nouvelle
3½ -4½! MOIS GRATUIT!!
646-9221

143 À LOUER RIVE SUD

ST-BASILE LE GRAND, 5½, 2 s/bains, plaque chauffante, four encastré, garage, cour clôturée, 700 $/mois non chauffé. 441-2134.

ST-BRUNO, condo-app. 4½, libre maintenant, 600 $. 678-3414

ST-BRUNO, 4½ luxueux, calme, sécurité. 653-8536.

ST-HUBERT, Ch. Chambly, grands 3½ et 4½, propres, chauffés, éclairés, porte patio, balcon. Stationnement, près autobus, parc, centre d'achat. 926-8164

ST-HUBERT, luxueux 4½, foyer, non chauffé, 560 $ mois. 443-9981.

ST-HUBERT, maison à louer semi-dét., meublée ou non, bail 6 mois possible, très propre, 651-2644

ST-JEAN, grand 4½, 1 mois gratuit, insonorisé, aspirateur central, près de tous services, 1-358-6518.

ST-LAMBERT - 6 ARGYLE
3½, chauffé, piscine, sauna, 2 mois gratuits.
672-4388

ST-LAMBERT à proximite du pont Champlain, 3½, 4½, 5½, équipé avec tous les services incluant piscine ext.; stationnement disponible; appelez **671-6907** ou venez visiter à 5515 Plamondon, app 109.

ST-LAMBERT, citroyant 5½ haut duplex, sous-sol inclus, divisions originales, entrée lav./séc. lave-vaisselle, propre, 1er nov., 690 $ non chauffé. 671-0453 ou 671-3545.

ST-LAMBERT, au 124 Merton, 5½, bas duplex, chauffé, libre, 672-6874.

ST-LAMBERT, rue Riverside, 4½ chauffé, eau chaude. 466-9448.

ST-LAMBERT, s/location, 4½, 2 chambres, foyer, eclairé, chauffé, parking int., tennis, 495 $, 487-1878

ST-LAMBERT, 2½, 3½, 4½, propres, chauffés, insonorisés, foyers. Autobus au centre-ville. 466-9377

ST-LAMBERT, 3½, 4½, 5½, disponible immédiatement; équipé avec tous les services incluant piscine ext.; stationnement disponible; Appelez **671-9515** ou venez visiter à 5525 Plamondon, app. 108.

ST-LAMBERT, 3½, 4½, 5½, disponible immédiatement; équipé avec tous les services incluant piscine ext.; stationnement disponible; Appelez **671-2498** ou venez visiter à 150 de Navarre, app. 108.

ST-LAMBERT, 3½, 4½, 5½, disponible immédiatement; équipé avec tous les services incluant piscine ext.; stationnement disponible; Appelez **671-1077** ou venez visiter à 160 de Navarre, app. 108.

ST-LAMBERT, 3½, 500 $, 4½, 575$, 5½, 635 $. Tout inclus. 465-4592.

ST-LAMBERT, 4½ à sous-louer, 430 $ chauffé. Soir 444-3220.

VIEUX LONGUEUIL, haut 4½ élect., très tranquille, 362-2074.

VIEUX-LONGUEUIL: 4½ chauffé, repeint. 765 Quinn. 674-9478.

144 PROPRIÉTÉS À LOUER

A ST-FRANCOIS Laval, bung. avec option d'achat, refait à neuf, 4 chambres, 2 s/bains, s/sol fini, grande cour, libre, 825 $. 387-6354.

A ST-FRANCOIS, Laval. Maison Spacieuse, 4 chambres, 2 s/bains, foyer, spa, patio, piscine et garage. Libre oct., nov., 900 $., 666-7135.

A VIMONT, Laval, boul. Dagenais E., luxueux cottage semi-dét., s/sol et garage finis, 326-4163.

AHUNTSIC, cottage 10 pièces, jardin, familiol ou commercial, près metro. 384-7538, 597-5650

AHUNTSIC, grand cottage tout rénové, près métro Sauvé, 384-9462

AHUNTSIC, 73 Prieur O. bung. 7½, libre, 800 $. 663-4616, 984-4823

AUTEUIL, 4 chambres à coucher, 650 $ mois, 963-7943, 648-7201.

BORD de l'eau, St-François, foyer, 3 chambres, propre, 675 $. 385-0358

BROSSARD "S", maison de ville, garage, tennis, piscine, parc privé, 875 $. 923-0871

BROSSARD 1 800 pi.car. habitable, 3 chambres, foyer, piscine, près écoles/gîse, 1er nov., 1 200 $ mois, jour 875-1999, soir, 443-2364.

144 PROPRIETES A LOUER

BROSSARD, bung. repeint, 3 chambres, s/sol fini foyer, garage, piscine, libre, 990 $/mois. 659-6054.

BROSSARD, cottage impeccable, aire ouverte, thermopompe, piscine, croissant paisible, près ecoles et bus centre-ville, 1 350 $ 676-8508

BUNGALOW 2375 pi car, grand terrain, rés., St-Léonard, 729-1578.

LONGUEUIL, excellent emplacement, cuisine neuve, 6 chambres: 3 en haut et 3 au s/sol, s/sol entièrement fini avec s/bains, cuisine, grand salon + 3 chambres et 6 fenêtres; grande cour arrière. Poêle, réfrigerateur et lav./sec. inclus. Occupation immediate. 840$/mois. **Suzan au 677-9088.**

LONGUEUIL, Collectivite Nouvelle, beau cottage 8½, foyer, garage, 975 $ par mois, bail 1 - 2 ans, cause transfert. 674-6077.

LORRAINE, maison de ville, 3 chambres, 1er oct., 640 $. 621-5972

LORRAINE, 7 pièces, 3 chambres, 2½ s/bains, den, salle de séjour, foyer, patio couvert, garage double, 875 $. libre, 687-1097

METRO BERRI PRES UQAM
cottage ultra moderne, 3 chambres + den, 1681 Wolfe, thermopompe, 1 200$/mois ou à vendre
861-6640, 596-0275

POINTE CLAIRE louer ou s/louer maison de ville 900 $. 695-0648

STE-THERESE, bung. grand 5½ rénové, foyer, piscine, 790 $/mois, libre, 430-4196 après 17h.

ST-LEONARD, bung., calme, frais peint, propre, ref., libre, 322-8836

V.M.R., beau cottage, 228 Trenton, 1 400 $/mois, 333-0311

VIEUX ST-LAMBERT, maison semi-dét., rés. ou comm., 7½ non chauffé, 800 $, 671-5905, 672-3144.

145 EXTÉRIEUR DE MONTRÉAL

MONT ST-ANNE, condo situé sur le site du parc; au pied des pentes, garage intérieur, à louer pour la saison de ski. Soir: 418-839-2452

ST-AUGUSTIN Mirabelle, semi-dét., 5½, grand terrain, endroit paisible, près d'un lac, libre maintenant, 595$. 475-7884, 944-5667.

146 MAISONS DE CAMPAGNE

A STE-HELENE, 8 grandes pièces. 300$, libre. lun a 21h: 1-791-2358

ST-JOSEPH DU LAC, 5½, garage, pour personne sérieuse aimant la tranquilitée, references, 550 $. jour: 686-4151, soir: 687-4193

147 ÉTATS-UNIS, HORS FRONTIERES

A ACAPULCO, condos, villas, studios, tout équipés. A Cancun et Puerto Plata. J.-Yves 514-598-8782.

A FORT LAUDERDALE, condo bord de mer, grand 4½. 629-9333.

A HOLLYWOOD, maison mobile (propre) 2 chambres, 2 s/bains, période des fêtes, 622-2483.

A PALM BEACH, luxueuse mobile, sur mer, piscine, 681-8687

A PUERTO PLATA, studios, bed & breakfast. Reservez tôt. Spécial d'automne. J.Yves 514-598-8782

ACCES Lauderdale, près mer, 19 $ +/jour basse saison, 364-4176

ACCUEILLANT, Pompano, bung. près mer, piscine creusée. 388-6286

BEVERLEY BEACH Daytona, maison equipée, près mer, golf. sept. oct. nov., . idéal 55 ans +. 430-2422.

CÔTE OUEST, Floride, résidence privée, 2 pas plage. 819-346-7127

DAYTONA BEACH, condo Ocean 3, disponible oct. à avril, 1200$ U.S/mois, inf.: (514) 444-1015

POMPANO, bord de mer, 3½, luxueux, 18e etage, location 3 mois min. 1-904-826-0033.

POMPANO, condo 2 chambres, libre immédiatement, 637-9306

147 ÉTATS-UNIS HORS FRONTIERES

DELTONA Florida, appartement 5 pièces meublées, 2 s/bains, 2 chambres, directement sur lac Gleason, 750 $/mois. 407-574-6931.

FLORIDE app. 2 chambres, situe Sud-Est, 2ième Ave et 14e rue, Appelez Anna, 342-6929.

FLORIDE, maison mobile, 2 km de la mer, nov. - déc. - janv. libres, 727-8272

FORT Lauderdale, maison 2 s/bains, golf, piscine. 464-3421.

FORT LAUDERDALE, bung. 5½, piscine, libre d'ici 1er fév. 256-7554

FORT LAUDERDALE, condo face mer, studio, 1 ou 2 chambres, 300 $-400 $-500 $/sem., 738-4966

FORT LAUDERDALE, luxueux condo 4½, piscine, tennis, durée 1 mois et plus, 450$ semaine. Après 18h 1-514-975-0738.

FORT LAUDERDALE, Floride, condo, mois, saison, 3 rues de mer, prix spécial. 688-2766.

FREEPORT BAHAMAS
Luxueux studio, louer ou vendre. Sur terrain de golf. 672-4713.

HALLANDALE maison mobile double, photo. Libre oct-nov 1 000$ can/mois; fév-mars-avril 4000$ can/3 mois, 678-1476

HALLANDALE superbe condo, très grand 3½, face intracoastal, calme, piscine, acces pietonnier plage, libre 3 janv., minimun 3 mois 4 500 $ U.S., 381-0434 après 18h

HALLANDALE, Park Lake, 2 app., acces cuisine, sur le lac, piscine chauffe, 3 à 5 mois, 1-819-688-2852.

HOLLYWOOD maison, 2 chambres, 2 s/bains, bord de lac, 2 à 6 mois. Jour sem. 324-1240, soir 955-8767.

HOLLYWOOD Floride maison mobile, 15 oct au 15 jan., beau parc français Dale Village, 453-8106.

HOLLYWOOD, Floride, Chateau de Mer, 3½, très propre, 50 metres de l'océan, pas touché par l'ouragan, entrée privée. Reservez d'avance. 1 500$ mois. 9 h à

IMMOBILIER

147 ÉTATS-UNIS HORS FRONTIÈRES

REPUBLIQUE DOMINICAINE, villa bord mer, sem/mois/, 683-1088

REPUBLIQUE DOMINICAINE, villa bord mer 1 à 3 chambres. 497-4603

SARASOTA, Floride, Côte ouest américaine, villa 2 chambres à coucher, piscine, tennis, à 10 min. de la plage, prix variant selon les dates de location. (514) 565-4486 ou (514) 432-9209

ST-PETERSBURG, maison mobile, activités, 550 $/mois US, 721-6547.

148 ON DEMANDE À LOUER

AIMERAIT louer garage, accès à la ruelle dans N.D.G., 485-0729

ST-JOSEPH Bernard, Parc/ Outremont, 4½/ 5½, rénové, calme, ensoleillé, 1er Oct., 271-9053.

149 ON DEMANDE À PARTAGER

A PARTAGER beau 5½, St-Léonard, honnêteté, 300$, 722-2393

ANJOU 4½, avec homme, 250 $ par mois. 493-0547

ANJOU: Immense 5 ½ meublé et repeint à neuf, lav./séc., face parc, près services, 325 $. Louis 352-0177

BEAU grand 5½, à 2 pas U de M et métro, bon prix. 345-8502

BRICOLEUR(SE) Attention! Grand 6½, cour arrière, atelier au sous-sol, prix intéressant, non-fumeur(euse), Plateau M.-Royal, 845-2983.

CHERCHE co-locataire pour partager grand 7½ à Rosemont, 320 $ par mois, 722-9846.

GRAMD 4½ à partager, (pour étudiant(e) seulement) près U de M., 225 $ plus frais, 737-1113

MICHEL 28 ans, respectueux, cherche co-loc pour oct. Femme ayant emploi stable. 948-4367

150 À LOUER CONDOMINIUMS

AHUNTSIC, luxueux 4½ semi meublé, clair, 6e, garage, 725-9730

AHUNTSIC, près l'Acadie, 2 chambres, r-de-ch., 600 $/mois, 684-5674.

AHUNTSIC, André-Grasset, 4½, parking, terrasse, repeint, 388-6985

ANGRIGNON, vue parc, 5½, mezzanine, foyer, terrasse, 953-3382.

BOUL Gouin E., beau grand 4½, stationnement, 665 $, ref., 955-4958.

BROSSARD 4½-5½ béton, ascenseur, climatisé, piscine, Garage. 2 min. pont Champlain $695 +. 923-1741.

CENTRE-VILLE, 3½ condo d'exécutif, complètement meublé, mois ou année, 950 $. 443-1950, 739-9966.

COMPLEXE Desjardins (face), 4½ de luxe, 5 appareils, libre, 923-0603

CONDO à vendre ou à louer, centre-ville, grand 4½, foyer, bain tourbillon, garage, 662-0461.

CONDO béton, près parc Lafontaine, stationnement int., 2 chambres fermées, 2 s/bains, verrière, foyer, piscine, sauna, 596-1449.

CONDO 5 ½, béton, air climatisé, 1er étage, patio, nord de Laurier, Plateau Mont-Royal, 700 $ mois, libre. 664-2320 ou 622-0876.

GOUIN 6900 E., 5½, garage double, piscine, tennis, vue rivière, 15e, spécial 800 $, 270-3576, 386-0381

150 CONDOMINIUMS

ILE DES SOEURS, luxueux 3 chambres, 2 s/bains, électros, garage, terrasse, fleuve, soleil, piscine, tennis, sauna. 245-3569

ILE DES SOEURS, Club Marin I, 2 chambres, 2 s./bains, piscine, garage, 819-638-9685, 514-762-3262

METRO Beaubien, exclusif, moderne, vaste 3½, s/lavage, ascenseur, meuble ou semi meuble, 450 $. soir: 1-295-2544 ou 1-295-2691

PARC ANGUS: condo à louer. Prix à discuter. 597-1043, 596-1636.

PIERREFONDS grands 4½, 5½, frais peint. 620-9985, 984-3806

R.D.P., 4½ insonorisé, garage, stores inclus, 625 $ 494-1697 soir

ST-LAMBERT Rive-Droite, condo, 2 chambres, 2 s/bains, piscine int., sauna, tennis, vue sur fleuve, près grandes voies d'accès, 1 200 $ /mois, 442-3934.après 18h.

ST-SAUVEUR, sous-louer, 2 chambres, semi meuble, foyer, piscine, sauna, 550 $ oct. à juillet. David 227-8487, Nathalie 1-371-4700.

VILLE ST-LAURENT, Les Cascades, condo à louer 4½, 5½, piscine, sauna, bain tourbillon. 856-6666.

VIMONT, 4½, très belle s/bains, près tous services, 525 $, 669-6850

151 CHAMBRES, PENSIONS

A LONGUEUIL, meublés, poêle/réfrigérateur inclus, de 55$ à 82$ par semaine. 47 de Gentilly est, coin Chemin Chambly. 674-5206

AHUNTSIC près métro, collège, sortie privée, meublée, 335-6625

Al grande chambre avec salon pour touristes, immigrants. Prix variés. Petit déjeuner, prix groupe. S min. centre-ville. 767-8933

BERRI près Duluth, belle chambre, poêle et frigo, 290$. 654-9905.

BOUL. ST-LAURENT nord Crémazie, meublée, cuisinette, 279-0744

C.D.N., chambre, 1½-3½, meubles, propre, bus, tranquille 738-5728.

CHAMBRE meublée, dans 5½, à partager, métro. 748-2630.

GRAND 1½, résidence âge d'or, 6e étage, garde-malade et médecin. Nouveau-Bordeaux. 332-9051

MAISON CHEZ LISE A LONGUEUIL
Pension complète à partir de 445$ par mois ou chambres seulement de 55$ et + par semaine. 677-5201

METRO Beaudry, neuf, cuisinette, meublé, 527-9800, 526-7909.

MOTEL 489-4258
Mtl-ouest chambres + tél. câble poêle refrigérateur tv. 100$ sem.

PRES METRO Codillac, non fumeur, toutes commodités, 255-8401.

SHERBROOKE EST 1034
Chambre-studio, rénove, chauffé, éclairé, câblé, meuble.
De 16h à 18h 597-1919

ST-ANDRE 1805, près métro Berri, poêle/frigo, évier dans chambre, meublée, 260$, 526-9657.

152 MAISONS DE REPOS CENTRES D'ACCUEIL

A MONTREAL centre d'accueil, apts. privés, excellents soins et nourriture, à bon prix. 735-6330

Al 2½, pour couple âgé, nourri, luxueux, tous services, 382-4375

152 MAISONS DE REPOS CENTRES D'ACCUEIL

GROUPE NOUVELLE TENDRESSE
offre aux personnes âgées autonomes ou semi-autonomes: luxe et tendresse, logement spacieux, s/bain individuelle, repas gastronomiques, contrôle médical, nombreux services, tout compris: promotion 189$ mensuel durant 4 mois. Ensuite 750$. Aucune augmentation annuelle de loyer. Faut voir! Résidents actuels notre meilleure référence. Place Primevère, 50 minutes de Montréal, 84 unités. 1-800-561-3050

MAISON privée, chambre et pension pour personnes âgées, soins 24 h, repas, transport fourni. Lasalle 595-9025.

MANOIR de luxe, tous les services, prix raisonnable, B. Martineli Montec Crtr, 738-5011, 386-6897

MONTREAL-NORD, chambre privée, lavabo, médecin, 328-1991.

PERSONNE retraitée, bord de l'eau, parc, bonne nourriture, services infirmiers. 498-4035.

153 CHALETS À LOUER

A MORIN HEIGHTS, 3 chambres, saison ou sem., 691-8112, 427-2654

A PIEDMONT, 2 pas du golf, suisse, 6½, 3½, impeccable, mois ou saison, 623-3532, 974-1558

A RAWDON, lac, luxueux, 3 chambres, lav./vaisselle, Lav/sec., foyer, saison 2800 $, 351-8395, 1-834-2873.

A STE-Agathe, luxueux, lac, paisible, bois de foyer inclus, tourbillon double. Saison, sem., 5 lrs, fins sem./190$, 160$. 819-326-8207.

A STE-ADELE, 1418 Chanteclerc, très près pentes de ski, foyer, prix raisonnable 331-3723 1-229-5016

A STE-AGATHE, site enchanteur, 3 chambres, foyer, câble. 321-4514

A STE-ANNE des Lacs, chalet suisse, luxueux très équipé, tout compris saison 5200 $. Mtl: 325-4047, fin de sem.: 1-224-5988.

A STE-EMILIE-DE-L'ENERGIE, maison de campagne, 15 déc. - 15 avril meublée, lav/séc, chauffe, ski fond et alpin, $2,200 ou $600/mois. 285-7228, 255-0392.

A STE-MARGUERITE, bord de l'eau, récent, 3 chambres, aussi 4 chambres, près commodités. Saison ou année. 1-228-3853

A SUTTON, chalets équipés, piscine int. sauna et spa, 1-538-3736.

A VAL-DAVID, équipé, tv, foyer, sem., mois, saison, 819-322-2205

A VAL-DAVID, 2-3-4 chambres, foyer, ski. 967-6020, 1-834-6363.

A 7 mi. de Morin Heights, endroit privé, 7 ½, 4 ½, poêle combustion lente bois, elect., micro-ondes, etc. 665-7425, fin de sem. 1-226-8059.

A 7 MIN. Mont Orford, jolie maison, 3 chambres, bien meublée, 1er nov. à fin mars. 819-847-3435.

ADMIREZ les couleurs à l'Annonciation, bord du lac Chaud, 2 chambres, semaine et fins de sem. 629-6195, 227-6054.

AU DOMAINE CHANTECLAIR, Ste-Agathe, luxueux suisse, privé, vue panoramique, sem., 386-0486

AU BORD lac Labelle, loli chalet, grand terrain privé, vue magnifique, près Monts Labelle et Tremblant. Nov. à mai 2500 $. 819-686-3277, 484-6688

AVANT DE LOUER, visitez CHANTECLAIR ET COMPAREZ! 60 chalets de luxe de 1 à 3 chambres. Saunas et tourbillon privés. Jusqu'au 17 déc. louez 2 jours et le 3e est GRATUIT!(9-12 oct. exclus). Jour, sem. 430-0430, 819-326-5922.

BORD LAC, près ski, Val-Morin, luxueux chalets, 3/6 chambres, foyer, sauna, 6/600 $. 525-0476

BORD LAC, St-Adolphe, sem.- fin sem. 75$ - saison. 1-819-327-2952

BORD LAC: St-Hippolyte, 3 chambres, foyer, tout equipé. Luxueux. Ski. Saison; 600 $/mois. 1-563-3495.

CHERTSEY Lac David, foyer, 3 chambres, lav/séc, lav/vaisselle, 5½ mois: 3 000 $ 882-3898

DOMAINE STE-AGATHE Suisses. 1 à 6 chambres, cuisine équipée. AUSSI: piscines privées intérieures, tourbillons SPA doubles privés ou suites de luxe. Foyers. Week -end , 2-3-5 jours. 1-819-326-5836.

LAC BROME, condo grand 4½, 2 chambres, tout incl., foyer, proximité centres Bromont, Orford, Sutton. 1er déc. au 30 avr. 450$. 922-9388 après 16h.

153 CHALETS

LAC CARRE près Mont-Blanc, luxueux 3 - 4 chambres, tourbillon, foyer, cathédrale. 1-819-688-2852.

LAC FRASER, Mont Orford, nov. à avril, site magnifique, calme, 3 500 $. 277-9077 ou 819-868-0032

LAC LOVERING 20 min. du mont Orford, 3 chambres, 2 s/bains, s/sol, 3 500 $ non chauffé, 1er nov. au 31 mars, 658-4909

LAC ORFORD, un mois gratuit, neuf, vue magnifique, 3 chambres + mezzanine + foyer, 1er oct. - 30 avril, 3600 $, 514-297-3687.

MAURICIE, à louer ou à vendre chalet sur presqu'île sauvage, isolé, 6 personnes, tout confort, ski, motoneige, chasse, pêche, 514-539-4445 entre 16h et 18h.

MONT STE-ANNE, condo 2 chambres, foyer, près pentes, 430-0311

MONT-TREMBLANT, 6½, 3 000$. Lac Supérieur. 491-6505; 1-258-2369

MORIN HEIGHTS / ST-ADOLPHE chalet saison hiver. Du style, du confort. Tous skis. 4 chambres, salon, foyer pierre 2 faces, s/manger, cuisine séparée, 486-6465 481-2279 ou 819-327-3434

MT-TREMBLANT, mois, saison, tout fourni, 259-9769; 819-425-2663

MT-TREMBLANT, 4 chambres, foyer, lvaisselle, 5 500$. 728-0686

MT-TREMBLANT, condos, Pinoteau, pied pente, 613-741-2812

PIEDMONT / ST-SAUVEUR, 3 chambres, 2 s/bains, 2 foyers, saison hiver 5 000 $, 331-5834

PIEDMONT pente de ski, luxueux, saison. 353-2136, 227-4225.

PIEDMONT: haut chalet suisse tout équipé, 3 chambres, foyer, lave-vaisselle. Vue panoramique. 1 km Mt-Olympia. 227-3031, 667-1598.

PRES EASTMAN, maison de campagne, vue panoramique, privé, foyer, chambre-mezzanine, 1er nov. - 30 avril, 2200 $, 514-297-3687.

PRES ST-DONAT, 5 pièces, foyer, sem. ou saison. (514) 882-2707

ST-COME, près Val St-Côme. Bord de lac, domaine privé. 2 chambres à coucher, chauffe. Oct. à avril: 3 000 $. 1 (514) 883-6830.

ST-COME, 2 chambres, meublé, véranda, bord eau, calme, grand terrain, saison, année. 667-9621

ST-DONAT, au pied du Mont Garceau, 4 chambres, foyer, 1er nov. au 30 avril, 6200 $ + chauffage, appeler 819-424-3091.

ST-DONAT, chalet près village, 4 chambres, équipé, poêle à bois, saison hiver, 585-0394, 819-424-1952

ST-DONAT, lac Provost, 2 chambres, foyer, (place unique), saison, 1-819-424-1238

ST-DONAT, maison de campagne tout équipée, 3 chambres, 2 s/bains, Lac Archambault. Ski de fond, alpin. 1er nov. 1er mai. 5 000 $. 272-7218 ou 1-819-424-7115

ST-DONAT, moins de 1km du Mont Garceau et du village. Tout fourni, grand luxe, 4½, 2 grandes chambres, 3500$; 7½, 3 grandes chambres, 5000$. Faut voir! 621-5867

ST-DONAT, ski alpin, foyer, 2 chambres, saison: 2 800 $ ou à la semaine, 527-1091, 277-5374

ST-DONAT, 3 chambres, luxueux, complètement équipé, foyer pierre des champs, saison 1er nov. 1er mai. 735-4906 ou 1-819-424-1402

ST-DONAT, 3 chambres, foyer, grand séjour, lave-vaisselle, élect., saison 3 800 $, 435-1491.

ST-DONAT: saison de ski, 3 chambres à coucher, foyer, équipé, chauffe. 4 000 $. Montréal Sem., 333-1888; fin sem.: (819) 424-1448.

STE-ADELE près ski Chanteclerc, lac, foyer, 2700$ saison. 631-7057

STE-ADELE, grand chalet équipé, foyer, 4 chambres, 722-6585

STE-ADELE, luxueux condo, sur pente de ski, à vendre ou à louer, 386-0518 ou 951-1326

STE-ADELE, Domaine Bastien, endroit tranquille, 4 chambres, 2 s/bains, 4 à 6 mois, 900 $/mois non chauffé. 336-2442 - 1-229-6302

STE-AGATHE sud, 3 chambres, salon, cuisine et foyer. 4 000$ chauffe, 667-8879, 1-819-326-5504.

STE-AGATHE NORD. Sur presqu'île: chalet hivernisé, 4 chambres, foyer. Nov à juin. PRIVILÉGIÉ. 382-2503, (819) 326-3326.

STE-AGATHE: / 160 $ fins sem, mois, saison, 1-819-326-3365

STE-ANNE DES LACS, chalet suisse, vue panoramique, foyer, 3 chambres, ski à proximité, 35 min. Mtl, 672-3021, 1-224-5391

153 CHALETS

STE-LUCIE des Laurentides, mezzanine, lac, pentes de ski, 2 poêle combustion lente, tout équipé, saison, 3 600 $ non chauffé, 1-819-326-9386. 514-289-3492.

ST-FAUSTIN, près Mont Blanc, saison d'hiver, 1000$/mois tout compris. Après 17 h. 437-5478

ST-JEAN DE MATHA, au bord du lac Noire, 2 chambres, foyer, idéal sports d'hiver. 1-886-9422, 252-1493

ST-JEAN DE MATHA, chalet spacieux, près lac, décor enchanteur, ski, autres activités tout près 527-1129

ST-JOVITE, choix 10 chalets neufs, foyer, plage, 1-819-688-2809.

ST-JOVITE, très beau chalet, bord lac, foyer. 750 $/sem. (819) 688-3347

ST-SAUVEUR, foyer, solarium, saison, 672-3799, 227-5518.

ST-SAUVEUR, face Mt-Habitant, 3 chambres, tout compris, 3,400$ à 4,200$. 227-5291 ou 353-0460

ST-SAUVEUR, grand 3½, chalet moderne, meublé, entrée lav./séc., foyer, domaine exclusif, 1-229-5145.

ST-SAUVEUR, privé, toutes commodités, hiver, 256-0175, 227-3872

SUTTON chalets, sem./saison, 3 chambres, piscine 20x40, 466-9376.

SUTTON sur les pentes, 3½ ou 5½, style condo, tout équipé, 649-5006.

SUTTON, panorama, spécial oct., foyer. 671-5763, fin sem. 1-538-2773

SUTTON, 6½ neuf, près des pistes, foyer, 659-2213 , 1-538-0766.

SUTTON: panorama à couper le souffle! 3 chambres, 2 s/bain, foyer. Nov. à mai. 5 200 $. (514) 653-3407, (514) 538-1462.

154 GARAGES À LOUER

AHUNTSIC, Papineau-Gouin, mota/35$, auto/100$-150$ 385-6292

BOUL. ST-JOSEPH E. métro, 12x19 chauffé, 185 $/mois, 522-8497.

DE LANAUDIÈRE, garage, entrepôt, 150 $. 659-7017 ou 444-9276.

GARAGE près stade olympique, complètement privé, bail annuel exigé, 10x20, 90 $/mois, 254-1345.

LACHINE, garages chauffés, stockage, auto, moto, bateau, roulotte. 50$ par mois. 634-3072

P.A.T. GARAGES: 14x28: 150 $ et 9x28: 80 $. 664-2242.

PAPINEAU /Rachel, ruelle déneige, 50$/ mois, 937-5249.

ST-MICHEL/ Rosemont, garage pour stationner autos, 60$. 725-8327

156 SOUS LOCATION

ADORABLE studio à "La Cité" (Mtl), à sous-louer pour hiver, réf. S.V.P., 284-1245 ou 819-324-0185

AHUNTSIC 4½, chauffé, poêle, frigo, 350 $. 497-3088; 388-1101

BROSSARD, 4½, 390$/mois si loué avant le 1/10, 435$ après. H. Charron, 466-6000, 926-1178

C.D.N., 3 ½ très propre. Chauffé, meuble. Garage. 2 pas métro Côte Ste-Catherine. 1er nov au 30 avr. 550 $/mois. 345-1405.

CHAMBORD, 4½ frais peint, renové, très éclairé, jusqu'en juillet 93, 415 $ mois. 271-8707.

FABRE, 4½, sous-louer, 450$/mois, poêle, frigo, libre 1er oct. 279-1690, 476-4070

ILE DES SOEURS grand 4½ ensoleillé, 684 $ tout incl. avec l/vaisselle. A voir! 766-1383; 287-8997

MTL, 5½, aire ouverte, bien éclairé, très propre, rue tranquille, près parc Bellerive. 525 $, 355-3381.

OUTREMONT, beau 3½ chauffé + parking + piscine + gymnase, 500 $ par mois. 343-0947

SOUS-LOCATION rapide, studio à Ile des Soeurs, 1er oct., 425 $ par mois, cuisine équipée, chauffage inclus, balcon, piscine, sauna, un mois gratuit, 768-4078, 354-8709

157 APPARTEMENTS MEUBLÉS

*** * APP. STYLE EXECUTIF * *** Tout fourni. Courts et longs termes. Location Logitel, Carole 762-1255

APPARTEMENT meublé coin Peel et Sherbrooke, garage, balcon, etc. $700/mois. 848-9594.

157 APPARTEMENTS MEUBLÉS

ATWATER métro, 1½, coquet, clair, calme, 350$ à 450$. 443-9313

CONDOS, APPS., MAISONS
Divers secteurs! 3 mois +. Exécutif! T.V. INC. 939-0555

LAVAL
Condo-hôtel tout équipé 3 mois et plus, 952-0087 683-6095.

METRO Laurier, grands 1½, 2½, chauffés, meublés, 842-7746

PEEL PLAZA
Grand 3½ meublé, très luxueux, idéal pour exécutif. Service domestique optionnel. Semaine de 9h à 19h, Samedi: 10h a 17h. Dimanche: 11h à 17h. 3460 Peel (nord de Sherbrooke). 288-3173.

PRÈS DU PARC LAFONTAINE
1½, 2½, tout compris! 524-9924.

SICARD 2112, métro Viau, près Parc Olympique, 3½, neuf, idéal personnes âgées, 350$, 257-0375

ST-LEONARD, 2½, frais peint, après 17h: 722-3132

160 PROPRIÉTÉS À REVENUS

A BON PRIX, 20 imm. de 8 et 5 logements, 1989 à 1991. 581-1041

A BOUL. Pie IX, aubaine 18 logements. Revenu 101 600 $. Prix - de 7X. Agents s'abstenir. 662-0379.

A MONTREAL, centre sud. Appartement + hôtel, entièrement rénové 89, à refinancer. Vendeur positif. A. Lamontagne, 687-6780. **LA CAPITALE,** maître courtier inc.

A VENDRE OU A ECHANGER revenu 80 000 $/an, loué au complet, rénové à neuf, demande 479 000 $ 688-5199 Gérald

A VENDRE 2522 Jolicoeur, Verdun, 5 logements, excellent état, rénovés, revenus 23 000 $, prix demandé 159 000 $. M. Cliche 278-3282; 983-4299.

A VENDRE 3720 Masson, 8 logements, excellentes conditions, cuisine, s/bains rénovées, revenus 36 000 $;prix demandé 272 000 $. M. Cliche 278-3282; 983-4299.

A VENDRE 4491 Fullum près Mont-Royal, 8 logements, entièrement détaché, superbes conditions, rénovés, revenus 41 000 $; prix demandé 308 000 $. M. Cliche 278-3282; 983-4299.

ADAM/VIAU: 6 logements. Fenestration neuve. Revenu: 37 000 $. Sans ogent. 275 000 $. 384-2814.

AHUNTSIC, Papineau près Sauvé, 21 app. bien entretenus, revenu 104 260 $, prix 650 000 $, 251-2794.

AUBAINE, coin Fleury est, stationnement, 4 magasins, 4 logements, revenus 68 000$, particulier. Prix ferme 485 000$. 662-2726, 747-6892

BETON, bord du fleuve, 28 logements + 3 commerces. Vente rapide ou échange. 861-6153.

160 PROPRIÉTÉS À REVENUS

CHABOT/Beaubien, quadruplex solide, élect./plomberie refaites; autres renovations. Revenus: 15 180 $. 149 900 $. Prix ferme. Pas d'agents. 272-6769

CHOMEDEY 24 logements 1979, retour sur investissement 15 %- 1ière année, Max-Immo crtr. Gérard Desiardins 981-5397

DELSON, 8-4½, '87, revenu 40 440$, prix 320 000 $. 466-4762.

LAVAL 10 LOGEMENTS neufs, directement du constructeur, tous loués. 628-4050.

LONGUEUIL, grand 3x, possibilité d'ajouter 2 autres logements, 5,000$ comptant + hyp. existante. G. Desrosiers, Permapro, 646-2010

LONGUEUIL, 8 logements, secteur tranquille, bien entretenu, toute offre à considérer. 466-7977.

MONTREAL, 16x3½, revenus: 73 000 $, prix évaluation, près du stade, possibilité balance de vente, 365-5070 ou 387-9563.

MONTREAL, 55e rue, près du boul. Pie IX, triplex neuf, non terminé. Revenu brut estimatif: 19 000 $ annuel. 3x4½ et 1x1½, élect., reprise par créancier, 376-6371 Luc Brodeur.

MTL-NORD, 8 revenus, rapporte 30 876 $. Prix 262 000 $. 735-0803

PRENDRAIS échange 14 logements Granby, revenus 54 060 $; prix 350 000 $. 464-2272.

PROPRIETES A REVENUS, rentables, pour hypothèque, aucun comptant, Mtl et Rive-Sud. 727-5804

RIVE-SUD. Secteur de choix. Porte-feuille immobilier de 6 millions, très rentable. Vendrais le tout ou en partie. 658-8950

ROSEMONT, rue Dandurand, revenu annuel brut: 16 440 $, 4x3½, 1x5½, libre, élect., reprise par créancier, 376-6371 M. Brodeur.

ROSEMONT, 2x21 logements, 1-17 logements. Jour: 661-6910.

ST-ANTOINE DES LAURENTIDES 6x4½, detache, stationnement, revenus 27 000 $. Jacqueline Crtr. 353-4470

ST-HENRI 6-plex 86, moderne, bons revenus, après 16h30 366-2319

SUCCESSION
9 LOGEMENTS LIBRES
Triplex lumelé à un sixplex, chauffage locataires, rue de l'Eglise, Côte St-Paul. Prix en-dessous de l'évaluation. Vente rapide. 748-5828 - Gagnon courtier

VILLE DE SHERBROOKE, 15X4½, rénovés, revenus 69 000 $, aubaine 379 000 $, grand terrain, 648-8082

VILLERAY, 2 triplex 16x45, tous loués, excellent état, rev. 29,400$, taxes 2,788.32$, hyp. 180,000$ à 6 3/4%, 245,000$ les deux ou séparément. 6718-28 Henri-Julien, près St-Zotique, 278-2387

ENCAN PUBLIC

15 immeubles à revenu, incluant: un quadruplex, 14 x 5plex, construction récente, idéal pour propriétaire occupant.

Seront vendus:

le dimanche 27 septembre 1992 à 13 h au

3804, A. NORMANDIN CHOMEDEY (LAVAL)

INF.: FOURNIER ENCANTEURS 666-1251

W183759Z-R 160

162 PROPRIÉTÉS COMM. INDUSTRIELLES

A VENDRE, Plateau Mt-Royal, édifice comm., voisin métro, très bon revenu, 656-8409.

AHUNTSIC site de prestige, coin Lajeunesse/Henri-Bourassa, face metro, terrain 42 400 pi. 975-2515

PROPRIETE neuve à vendre ou à louer, 25X86½. Prix réduit, au 7616 St-Hubert, 278-5366

RIVE-NORD, bâtisse industrielle à louer ou à vendre 17 000 pi car. Près autoroutes 25 et 640. 856-7716.

RIVE-SUD, 11 200 pi car., avec quai de déchargement, mezzanine, grande porte de garage, 84 000 pi car. de cour pontée, clôturée, éclairée, près autoroute. 658-5384

168 FERMES, TERRES

A Ste-Marguerite, terre boisée, possibilité d'erablière, 63 arpents avec accès au lac. Aussi terre de 55 arpents avec lac. 1-228-2276.

A ST-MARCEL sur Richelieu, boisé 64 arpents carré, comprenant plantation pins 21 ans, bois franc, maison, camps, etc. 1-794-2367

FERME région Cantons de l'Est. (819) 875-5720 entre 19h30 et 20h30.

ST-COLOMBAN 99 arpents sur chemin Cote St-Paul près du golf, 0.45 $ le pi, 621-8429.

ST-COME, terre semi-boisée, 14 acres, près chemin asphaltée et route 343, site panoramique, prix 8 000 $. 1-883-5243.

168 FERMES, TERRE

STE-JULIENNE, ferme à vendre, inclus maison, équipement opératoire, 7 bâtisses, 158 arpents. Int.: Jean-Marc 327-6012, 852-2642.

ST-JANVIER, MIRABEL
Ferme porcine à vendre avec 18 hectares, ainsi que 2 maisons avec terrains de 40 000 pi car. S'adresser entre 8h30 et 16h30 au tél.: (514) 589-2204.

170 COMMERCES

A LAVAL: salon de coiffure unisex, bien situé; bonnes conditions. Après 18h: 625-2943.

AGENCE de voyages à vendre, secteur est de Montréal. Bon prix. Pour informations: 471-7850.

BEAUBIEN PIE IX, face Paul Sauvé, idéal clinique médicale, pharmacie, bâtisse, terrain 12,100 pi car., 550,000$ négociable, 866-3045

BOUCHERIE Charcuterie, traiteur de qualité. Cartierville/St-Laurent. 327-9996, répondeur

BOUTIQUE de cadeaux et de fêtes bien connue, St-Denis coin Duluth, établie depuis 11 ans, excellente clientèle, prix raisonnable, 397-0430

BRASSERIE, Plateau Mont-Royal, affaires 4 500 $/semaine. 15 ans de bail. Comptant 75 000 $. LAVIGNE INC Courtier, 658-6720

BROSSARD, dépanneur licencié établi depuis 12 ans, chiffre d'affaires 1.4 million, boulangerie, charcuterie, bar laitier, Loto Québec. Pérusse - Richard, 353-9942. La Capitale crtr.

EPICERIE dépanneur avec achalandage, bon chiffre d'affaires. 3280 Denis-Papin. 721-2982.

LOCAL pour marchand cosm./parfums, près J. Coutu. $$$. 256-5050

MAGASIN de détail en plomberie, établi depuis 10 ans, bien situé, faut vendre. 329-3600

PLAN de nettoyage à sec, bon chiffres d'affaires, bon prix. 722-2431. Après 15h 965-9413.

QUINCAILLERIE à Mtl, stock et équipement, 55 000 $, 522-2553, répondeur 664-3425

RESTAURANT 52 places, tout équipé, clientèle établie excellent occasion, Après 18 h., 643-2716.

RESTAURANT St-Denis-UQAM, prend échange, 843-3313.

ST-JEAN RICHELIEU, dépanneur, équipement, inventaire, valideuse, quartier résidentiel, affaires 500 000$ +, prix réduit. 359-8339

VIEUX LONGUEUIL. café-bistro 32 places, plus terrasse 74 places. 5 jours. 1-438-4206

172 ESPACES COMM. INDUSTRIELS

NOUS AVONS L'ENTREPOT!
Avez-vous le terrain?
Entrepôts de
40 000 pi car. et moins
22' clair intérieur
Structure acier, mur revêtement isolé, système chauffage gaz, gicleurs, ventillation, éclairage au mercure, entrée électrique complète, portes de garages électriques, etc.
USAGÉS de 8 ans, ces entrepôts peuvent être démontés et remontés sur votre terrain à moitié prix du neuf.
Combattez l'inflation
INF.: Daniel Veilleux
(514) 463-2028 cel 983-5588
R-172

173 TERRAINS

A P.A.T., 180 000 pi car., comm., boul Industriel, 1000 ' du Métropolitain, prêt à construire, 327-2160

TERRAIN échanger pour propriété revenus. 329-1231 Trimax crtr

TERRAIN commerciale à vendre ou 3055 chemin Gascon, Terrebonne, rue très achalandée, 106 000 pi car., demande 8 $ pi. car. Jour 492-0769; soir 474-1712; 492-5292

180 ESPACES COMM. INDUSTRIELS

A BAS PRIX, centre industriel St-Laurent, 800 à 80 000 pi car., loyers gratuits. 748-5828 Gagnon crtr

A BAS PRIX, parc industriel, local commercial 1000 à 8000 pi car., à Laval. 669-3833, soir 623-5680.

A LAVAL, garage 800 pi car. 565 $/mois, porte 12x14. Industriel 6147 pi car., 550/240, dock, gaz, 18 pi., 1900$/mois net net. Industriel 2065 pi car., rue Francis-Hugues, 1000 pi car de bureaux. . Bons prix. 668-4390.

A ST-HUBERT, parc Leclerc, 1 000, 1 800, 2 800 pi car., 386-0814.

A ST-JANVIER ET A LAVAL Mirabel, sur boul. Labelle, et à Blainville, 3000 pi car. et +, industriel, neuf, 434-5526, 325-6171

AHUNTSIC, 9890 Esplanade angle Sauvé, 800 pi car. au r-de-ch. et 2300 pi car. au s/sol. 5 espaces de stationnement incluant quai de déchargement et convoyeur entre r-de-ch. et s/sol, prix très raisonnable. Communiquez avec Gilles Dufresne au 384-0440.

Al grand logement commercial pour professionnel, 4115 Papineau, face Parc Lafontaine. 525-1875.

ANJOU, 2 500 à 6 500 pi car., sur Jarry près de Parkway, 18 pi plafond, quai de chargement individuel, stationnement gratuit, location court ou long terme, 6 mois gratuits pour un temps limitée, agent protège, libre immédiatement. 931-9274

ATELIER, bureau, entrepôt à P.A.T., 1 008 pi, 1 400 pi et plus, très bon prix, 498-4788, 327-2160

BATISSE commerciale 80X80' sur Plateau, 1 500 $ + taxes. 527-3808.

BATISSE 3 500' car., ou - Coin De Castille et Jean-Meunier. 326-0052

BEAUBIEN 1251, 700 à 2400 pi car. refait a neuf, coin, 528-5227

BROSSARD ET BOUCHERVILLE industriel 3000 pi car et +. 386-0814

CASGRAIN/ST-VIATEUR et Ste-Catherine E. 1000-4000 pi., 849-6625

CONDO industriel à louer en partie ou en totalité, 15 000' car., en 4 sections, avec bureaux sur 2 etages et entrepôt à chaque section. Option d'achat. Prix très interessant. Christine au 645-2307

DORVAL
3000 pi car. et plus
Espace industriel avec bureaux, courtiers protégés, 861-1001.

ESPACE pour ENTREPOSAGE de BATEAU, AUTO, MOTORISE, ROULOTTE. 588-6877.

ESPACES industriels, 1 000 à 2 000 pi car., rue Moreau, coin Ontario, 4 75 $ pi car., 849-4484.

FAILLON 627, place commerciale, 3000 pi car., bon pour toutes de sortes de commerces, fini au goût du locataire, 727-8127, 727-6609

GOUNOD Laieunesse 1 600' + s/sol, idéal comm. ou bureaux. 253-2460.

HENRI-BOURASSA, 2 000 à 6 000 pi car. Pour Inf: 643-1523.

JEAN-TALON De La Roche, 1 250' + s/sol, comm. ou bureau. 663-4616.

LAVAL 1884 BOUL. ST-MARTIN 3000 pi. car. 688-7310.

LAVAL: aut. 440: 1,800 à 20,000 pi.ca. 688-7310.

LOFTS, professionnels, artistes, artisans, sculpteurs, résidentiels, libres superficie variable 849-1971

MARIE-ANNE EST 1124, lofts comm./res., 1 000- 3 000 pi car., 7,50 $ pi car. net, net. 524-9451

MONTREAL-EST, usine 20,000' car., 20' et 30' haut, ponts roulants 6 et 10 tonnes, 800 amps, gaz naturel, 1,500' de bureau. 645-5363.

PLACE MONTREAL OUEST 2000 pi car. bureau et entrepot, quai de chargement 738-5858.

PRES metro Henri-Bourassa, 1200 pi car., 475 $ net, net, net. 592-7296

PRES metro, aprox. 1 000 pi car., 8904 Lajeunesse. 388-3898.

RIVE-SUD, local commercial à louer avec droit d'operation pour débosselage et peinture ou mecanique generale. Espace de travail pour 5 voitures incluant chambre de peinture. 658-8494.

SAUVE/St-Hubert, avec vue sur Montréal, bureau ou fabrication légère, 2 500 ou 5 000 pi car. avec 12 places stationnements, près du metro Sauvé. 381-9977.

ST-DENIS/DULUTH 1300 car. 13$ pi., TPS,TVQ incluses, 466-3954

6 000, 5 000 pi car. Manufacture/-bureau. 486-5693, 352-6540.

182 COMMERCES À LOUER

EX-PHARMACIE, 2 médecins, bien située. 1 800' car. 335-6007

RESTAURANT, 203 Mont-Royal ouest, coin de l'Esplanade, excellent emplacement, face au Parc Jeanne-Mance, chauffe, tout équipé, air climatisé, ample stationnement, immediat. Gina 931-9274

RUE LAURIER (ouest de Ave. du Parc). Jolie boutique à louer, avec s/sol, libre bientôt. Emplacement de choix, très passant. Pour plus de précision, appeler M. Lauzon 858-5258.

184 ENTREPÔTS À LOUER

AHUNTSIC, 4 000 à 5 000 pi car., avec bureau. Aubainet 336-3186.

ENTREPÔT et bureaux, 7000 pi car, pas d'agent. 5445 Pa

IMMOBILIER

186 BUREAUX A LOUER

BUREAU 12' X 15' A SOUS-LOUER
Reduisez vos coûts d'opération. Centre-ville. Metro McGill. Reliés au Montréal sous-terrain, bureau meuble avec secrétariat, réceptionniste, fax, photocopie, prix compétitif. Jocelyne 845-2103

BUREAUX et entrepôt, 7000 pi car, pas d'agent. 5445 Paré, V.M.R.

BUREAUX modernes: 1500 pi car., 130 Laurier Ouest, 1 mois gratuit, idéal pour professionnel. 487-5233.

CENTRE-VILLE, r.-de-ch., 2100 pi car. Idéal vente-détails-bureaux. parking gratuit (2), Peter 842-2492.

CENTRE-VILLE, tout rénové, air climatise, à côté du métro, Palais des Congrès et Guy Favreau. Jusqu'à 6000 pi car., 861-5818

CÔTE-DES-NEIGES: 300 à 9,000 pi.car. Stationnement, chauffé, climatisé, près hôpitaux. A quelques minutes du centre-ville. Occupation immédiate.737-7560.

DANS CLINIQUE holistique, bureau, sur St-Denis. 389-3026

FACE Jardin Botanique Pie-IX, 1 800 pi, 5 bureaux fermés + grande salle, climatisé, parking, 1 000 $/mois. 844-0770.

FLEURY E. 11,500 pi. 2e étage, prix raisonnable,739-8861,744-6660

LASALLE, Terr. Newman, de 400 à 1,200 pi. car. 688-7310.

LAURIER St-Hubert, 1 000 pi car., meuble, r.-de-ch., dans un Centre d'affaires. Luc ou Serge, 495-9292.

LAVAL, Boul. Notre-Dame: de 400 à 1,000 pi.ca.
Aut. 440: de 800 à 2,500 pi.ca. 688-7310.

MÉTRO Iberville, bureau pour médecine douce, 250 $, 728-2761.

MONTREAL, CENTRE-VILLE
Espace bureau à louer sur Rene-Levesque. Bail 6 mois et plus à partir de 13 $/pi car.
39-059 jour; 678-5483 soir.

PRESTIGIEUX espaces à bureau, Ave du Parc, 274-6534, 677-3716

RUE LAJEUNESSE, local à bureaux à louer, près métro, 1500 pi car., très très bas prix, chauffage inclus. Michael, 255-6880, Re/Max Excellence crtr, 3546240

RUE ST-HUBERT 1595, jusqu'à 3 500' car., métro, libre, 526-6621

ST-JACQUES, modernes, bas prix, plein de fenêtres, plus de services. Mme Archambault 842-3838

ST-LAURENT/ Beaubien, 3300' car, espaces bureau commerce rénové, meilleure offre. 278-5485

ST-LAURENT/ Beaubien, 3300' car, espaces bureau commerce rénové, meilleure offre. 278-5485

ST-LAURENT, près Techno Park et Nouveau St-Laurent, bureaux et manufactures légères, 200 à 10 000 pi car. 321-0204

186 BUREAUX A LOUER

TETREAULTVILLE
2000 pi car., chauffe, éclaire, air, 0,90$ pi. car, location à long terme prix discutable. 353-0680, 353-3125

TOUR DU PARC, (Place de la Cité), 1 bureau luxueux à être partagé avec 4 notaires et 2 comptables incluant tous les services. Laissez message au 584-3726 ou 844-1131.

VIEUX-MTL, prestigieux, murs pierre, haut plafond, r-de-ch. 1200' car, reception, 3 bureaux séparés, (aussi local non attenant 1300' car). Jour 985-0995, soir: 843-6562.

188 MAGASINS A LOUER

A ST-DENIS 3 mois gratuit 8½ + s/sol tous les commerces 487-1012

AV. Mt-Royal est 2184, magasin, s/sol, garage, 3500' car., 471-5007.

BOUL des Laurentides, 1,000 à 4,000 pi car., bon achalandage. Près metro H. Bourassa, grand espace de stationnement. A un taux très raisonnable. Courtiers protégés, 844-3393. Stewart Black

GARAGE et salle de montre à sous-louer dans un centre d'achats à Laval, 2 500 pi car, endroit très occupé, prix redult pour durée du bail. Laisser message 945-8468.

JEAN-TALON 2344, magasin 6000 pi car. et bureau. 721-6672.

MASSON, coins de rue: 1,000, 2,000 ou 4,500 pi ca. 256-5050

METRO Charlevoix 2485 rue Centre, 1950 pc, renove, 273-2373.

PLATEAU MONT-ROYAL
1 200 pi car., coin de rue, à 1½ quadrilataire du metro. Idéal pour bistro, dépanneur, buanderie, magasin d'ordinateurs, etc. Taux raisonnable.
844-3393
M. Stewart Black
R 188

PROMOTEURS

SUPER AUBAINES POUR LOCATAIRES spécialisées en vêtements, électronique, mobilier, etc.
Tél.: 364-4550

RIVARD, métro Laurier, petit espace, réunion, commerce, 300 $, 663-6180

ST-HUBERT, magasin à louer, 750 pi. car., idéal salon de coiffure pour dames, loyer raisonnable. 688-7310.

189 TERRAINS A LOUER

TERRAIN voitures usagées, louer, partager, avec garage. 968-2469

Avis

« *La Presse* se réserve le droit de refuser l'insertion de toute annonce contraire aux normes et traditions établies dans notre société. »

MARCHANDISES ET SERVICES

202 MOBILIERS, ARTICLES MAISON

*** A: A qui la chance? Ameublements 3 pièces neufs à partir de 595 $. Financons. T.P.S. incluse. Directement de l'entrepôt. Mise de côté 24 mois sans intérêt. Entrepôt du Meuble 4329 Papineau, 521-4542**

*** A: Haitiens, immigrants bienvenus! Liquidation meubles neufs à partir; cuisine 125$. Chambre 245$. Salon 169$. Matelas 69$. Financons. T.P.S. incluse. Entrepôt du Meuble, 4329 Papineau, 521-4542**

A BAS PRIX! Ameublements futuristes 3 pièces neufs, 32 mcx, 40 $/mois tout compris. Entrepôt du meuble 4329 Papineau, 521-4542

AU LIQUIDER MEUBLES NEUFS! Causeuse "soft touch" 269$. Cuisine 279$. Chambre 6 mcx 399$. Tables, lampes, accessoires rabais 30%-70%. Plan mise de côté!
Meubles U.S.A. Direct
940 Mont-Royal Est, 528-8335

AMEUBLEMENT DU VERSEAU
Meubles neufs et usagés antiques, spécial pour étudiant.
1163, Ontario est, 525-4000

AVIS AUX CONSOMMATEURS
Meubles de manufacture à prix de gros, 351-7079. A. Tessier Ltee.

BALAYEUSE, Electrolux 2000, très bonne condition, 275 $, 323-1187.

CLIMATISEUR 12 000 BTU, Citizen, 1 mois d'usage. 523-7275.

202 MOBILIERS, ARTICLES MAISON

DEMENAGEMENT: 5 électros ménagers, set de chambre (5 pièces), items culture physique, set salon (2 pièces). Divers. 697-2799.

ENSEMBLE complet de 4 pièces: poêle/frigo de marque Frigidaire, blancs, 1½ an d'usure, 800 $, machine à traitement de textes IBM Tex Pak 4, 250 $, et plusieurs autres meubles et articles, pour vente rapide, cause déménagement à l'exterieur. 522-4680

MEUBLES DE MANUFACTURE
Style futuriste moderne canadien artisanat 351-7079 A. Tessier Ltee.

MOBILIER chambre 5 morc., salon moderne 5 morc., 484-4847.

SUCCESSION
Set de salon Provincial Français, tables et lampes en marbre, poêle, refrigérateur, micro-ondes, commode, etc. 381-3991, 381-7416

TOUT doit être vendu, meubles, tapis, ensemble de chambre, peintures, vaisselles, livres, bibelots etc. 342-1182.

203 ÉQUIPEMENTS TÉLÉPHONIQUES

BUREAUTIQUE, services et prix garantis: photocopieur, système tel., paget, fax, cellulaire. 592-8667.

MARCHÉ AUX PUCES

285-7111 La Presse
Interurbains sans frais 1-800-361-5013

VENDEZ DE TOUT 12,49$
2 lignes d'annonce, 4 jours.
(6,09 $ par ligne supplémentaire)

. . . Antique, Neuf, Usagé . . .
Sam. dim. 9h à 17h 6000A des Grandes Prairies. 329-1182.

AMEUBLEMENT complet bébé, 275$, machine à coudre, 655-7435

AMPLI Peavey, stéréo, Chorus, 130 watts, nombreux effets, 2 ans d'usage, 750 $ Dom: 621-4851

"ANTIQUES" bibliotheque 400$, commode/miroir, 200 $, buffet 400$, sofa 350 $, divers, 525-2779.

ANTIQUITÉ, set de cuisine en érable, décapé, 675 $, 270-8594.

ARTICLES pour bébé, carrosse, parc, etc., très propre, 446-6259.

ASPIRATEUR Electrolux complet 150 $. 352-8418.

AUBAINE, cuisinière et lave-vaisselle combinés, un seul meuble de marque Simplicity, bon état, 700 $. 722-7800

BALANCOIRE parc 6 sièges, 12 pi haut x 30 pi large, 875 $. 433-2802

BIBLIOTHÈQUES Teck, sofa-lit, tables, lampes, 252-4370, 259-5458.

BICYCLES: montagne, haute gamme, 26 po et 10 vit. 45$, 353-6541

BOUTEILLES demi-gallon, propres, bouchons visses, 689-0944.

BUREAU fini chêne 48x60", retour à dactylo, 3 tiroirs, 100$ 681-1046

BUREAUX de travail, pour étudiant, 50 $ l'unite. 727-5329.

CAMERA Leica, M4.2, 35mm/2, 90mm/2.8, a discuter. 274-1904.

CAUSE départ 27 sept., on vide tout. Idéal marché aux puces, tél. avant 24 sept. 819-424-3232.

CAUSEUSES (2), bleu/noir, picoté beige; Bauhaus. 250 $. 333-7433.

CHAISES (2), surélevées pour bar 70 $. Meuble pour T.V. stéréo 50$. Causeuse grise 50$. 661-9851

CHAUFFE-EAU (2) gaz naturel 40 gal., 25 $ ch., 468-2249.

COMMODES (2), chêne fini noyer, 3 tiroirs, 44x30, 3 tiroirs avec tablettes, 30x71, 200$. Fauteuil, velours rouge, neuf, 100 $, 948-0468.

COMPRESSEUR Deveilbis 5 HP, 1 250$, soudeuse 250A 220V 200$, câble à souder. 671-1774

CONGELATEUR Kelvinator 8 pi cu, blanc, 150 $, 684-9271.

DEPART rapide. Matelas queen Simmons Beautyrest, table salon noire, 2 stores verticaux alu, support Tule pour Golf 90 avec support bicyclette, barre anti-vol Club. 843-4874.

DIVAN de salon El-ran 3 places, beige, 400 $, 388-3658

DIVAN en "soft touch" noir, prix à discuter, 255-3147

DRUM (batterie) Westbury, 5 pièces, 400 $. 769-9358.

DRY SUIT Atlan, tout équipé, comme neuf, 800 $. 962-5125.

FAUTEUIL auto-souleveur orthopédique 925$. Sofa modulaire, tissus, 5 mrcx, 225$. 679-3643

ASPIRATEUR Electrolux complet 150 $. 352-8418.

FOURNAISE à gaz, "space heater" 20 000 BTU, bon état. 640-9553.

FOURNAISE gaz propane Duo Therm, 50 000 BTU avec souffleur. 275 $. 583-3697

FOURNAISE murale, poêle 24", réservoir, tout au gaz, soir 254-1688

FOURNAISES (3) à air chaud, commercial, 450 $ chacune, poêle Franklin 200 $, 681-5800.

GRANDE étagère, vidéo, skis plus bottes, haltères plus banc, tables (basse plus de chevet), balaveuse, aquarium, etc. etc. 523-8517.

KIT de mains libres pour cellulaire Motorola, payé 635$ 843-3313

LAMPE, couvre-lit, carpette, costumes, manteaux, etc. 334-2797.

LAVEUSE, secheuse, Westinghouse, impeccable, 350 $, 521-4952

LAVE-VAISSELLE portatif, très bon état, 175 $. 488-0628, 485-9134

LECTEUR Laser Sony neuf, aquarium 23 gal. tout equipé, 284-9394

LIT d'eau queen size, tout inclus, cause départ. 670-6809.

LIT réglable élect., 39" 800$, lit simple 39". 250 $. 471-0637.

LIT simple antique, en fer et brass avec matelas, 125 $, humidificateur 45 litres 50 $. 442-1089.

LUXUEUX: s/diner, bar, table salon orientales, etc. 849-4425.

MAGNETOPHONE Revox A-700 2000 $, 344-1858 après 17h.

MANTEAU chat sauvage, 6 ans, 350 $, 392-7305, 352-5434.

MATELAS et sommier double neufs, 490 $. Meubles Ikéa: table 120X80 cm + tréteaux 50 $. Futon simple 50 $. 524-6190 après 18h.

MEUBLES audio vidéo (2), blancs, propre, 4'X4', 125$/ch. 670-5969.

MOBILIER cuisine Carrier, 1 table, 4 chaises, 850 $. 669-8551

MOBILIER cuisine, buffet vaisselier 48 po, chêne et mélamine blanche, 635-5121, 591-2535.

MOBILIER cuisine, en L, 5 places, beige, légèrement endommagé, valuer 600 $, réduit 235 $, 733-6138.

MOBILIER salon colonial 3 mrcx. 100$, salon provincial français 250$, s/manger acajou 5 mrcx. 100$, chambre 75$. Meuble stéréo 50$. Contrecoeur 1-587-5509.

MOBILIERS s/diner canadien 9 morc. 700 $, salon 150 $, tele 50 $, mini sech. 185 $, cuisine 25 $, table, lampe, 966-1549.

NINTENDO, cassettes, TV, répondeur, bicyclette. Soir: 633-9833.

ORDINATEUR Atarl 1040 ST, moniteur, imprimante. 321-0460.

ORDINATEUR, tele, vidéos (2), Commodore (1 000 jeux), 640-9834.

OSCILLOSCOPE Tek, Logic Analyser, fax, generateur RF, 345-0851

PIANO électronique Casio CPS - 700 comme neuf, 76 touches, 2 pédales, compatible Midi. 366-4033.

PIANO marque Willis, ton noyer, très propre, 1 100 $. 663-9709

PLIEUSE d'aluminium 10 pieds. Aubaine. Robert 434-6857

PLYWOOD, avec fibre de verre sur 2 côtes, 5/8, 3/4. 642-5766.

POÊLE à bois Drolet, 1990, comme neuf, moitié prix. 626-3471.

POÊLE réfrigérateur 375 $; lit simple neuf 90 $. 642-4654.

POÊLE 24" deluxe, autonettoyant, 1 an, 800 $ pour 475 $, 744-6663

POÊLE 30", auto-nettoyant, adapteur B.B.Q. frigo 20' cu., 435-5206.

POÊLE, frigo, lav.-séch., lave vaisselle encastre. 254-7732

POÊLE, réfrigérateur, lav/séc., séparement si desire. 654-9321

POÊLE, réfrigérateur, laveuse, sécheuse, blancs, 682-8098

POELES (2) blanc, laune, 24 po, très propres, 175 $ ch. 329-2999.

ROBE de mariée, modèle 92, taille 7 ans, manche longue + diadème, 550$ le tout, 699-7603

SAX tenor Bélair, 500 $. Flûte Yamaha YFL 285S, 450 $. 331-5308.

SCIE radiale, 8" a 12", et compresseur, aubaine, Robert, 434-6857.

SET chambre, brun foncé, 7 morc., lit double, 300 $. 465-5437.

SET de cuisine moderne, mélamine blanc, 4 chaises, 450 $. 683-1088

SET de salle-à-manger canadien. Lit gigogne Amisco. 364-3351

SET de salon et cuisine + 2 fauteuils, 375 $, 667-8805.

SOUFFLEUSE à neige 11 hp Toro #1132, 1450$. Faut voir 696-3505

SYSTEME communication U.H.F. 5 unités portatives (microphone/étui), une base avec antenne, valeur 8 000 $ pour 3 200 $. 973-9170.

TABLE ping pong Grand Prix 100$; futon double 100$. 9 à 5h. 272-5189

TAPIS 5'9"x8'4", ivoire-turquoise-saumon, comme neuf, 2 ans d'usure, 125 $. 255-4295

TELEPHONE sans fil Sony, prix régulier 220$ pour $100. 621-2341

TROMPETTE Vincent Bach, Stradivarius, plaqué argent, excellente condition et accessoires 622-0928

TV Sony 28" stéréo, valeur 1300$ laisserais à 850 $, 523-0565

VAISSELIER et buffet style antique noir, 450 $ l'ensemble. 287-1031

VAISSELLE antique. Tapis Perse. Divan-lit. Balaveuse. 731-5840

VENTE de garage, (ameublement complet). Bon prix. 335-6699.

VENTE D'APP.: tout doit être vendu, guitare, synthé., système de son, mobilier, etc. 274-3089.

VOITURE téléguidée professionnelle RC10 avec accessoires. Seulement 2 mois d'utilisation. Payée 575 $, laisserais 375 $. 629-7925

2 SYSTEMES de son, petit 150 $, gros 300 $, 637-1460.

Le Marché aux Puces ne s'adresse qu'aux particuliers et exclut les annonces concernant l'immobilier, les services, les véhicules motorisés et les animaux. Vu les conditions particulières de cette offre, aucun changement ne peut être apporté au texte original en cours de publication. On peut d'autre part se prévaloir du privilège d'annulation en tout temps à partir de la première parution, mais telle annulation n'altère en rien la facturation qui s'établira obligatoirement sur 4 jours de publication.

203 ÉQUIPEMENTS TÉLÉPHONIQUES

CELLULAIRE mobile, NEC, usage quelques mois, avec accessoires, payé 1800$ pour 800$. 946-2851.

SYSTEME téléphonique, Vantage 4, 3 postes dont 2 Esprit, laissé pour balance de paiement 2 ans. 499-0880 Mme Lebeau.

204 APPAREILS ÉLECTROMÉNAGERS

A +500 POELES, frigo, lav.-séch., usagés, remis à neuf, garantie, (achetons). Meubles neufs, sets cuisine, chambre, salon, bibliothèques, appareils neufs. Prix d'entrepôt.8595 St-Dominique, 388-3536

APPAREILS neufs, légèrement endommagés. Escompte jusqu'à 40%. Garantis 100% par fabricant. Kelly Centre, 2e étage, 276-2584

FOYER DES AUBAINES
Vente poêle, réfrigérateur, laveuse, sécheuse. Usagés.
6707 St-Laurent, 272-1127

206 VENTE DE GARAGE

AMEUBLEMENT et articles divers. 26 et 27 sept. 9h a 18h. 12059 Copernic. R.D.P. 648-1328.

CHAISES haute, d'auto, jouets, etc. 268 Trenton, ouest ch. Rockland, V.M.R. Sam. 26 sept. de 10h a 17h

ILE DES SOEURS, vente de demenagement, sam. dim. 10h a 18h. Tout doit être vendu, meubles, stores, lampes, cadres, plantes, disques, livres aussi vêtements dames 8 a 12 ans, etc. etc... 80 Berlioz, code d'acces 184.

SAM - DIM 26 - 27 sept, 10h a 17h
6350 St-Michel

SAM. et DIM. 26 et 27 sept. 5910 rue Arthur Chevrier Mtl-Nord.

VETEMENTS, meubles, tissus, etc. bon prix. Au 4268 Christophe Colomb, 26 et 27 sept. de 9h a 18h

208 APPAREILS AUDIOVISUELS

ABA 386-40 Mhz, super vga moniteur 80mb hd, 995$. Hibit 744-3309

ACHETE t.v. vidéo, audio, système de son, même defectueux. 251-1398

NIKON caméra FM2, lentilles, zoom 80-210mm, flash Vivitar série 1 - 600 N, le tout 600$, état neuf, 737-2358

209 IMPRIMERIE

A 9,95 $ le 1000, cartes d'affaires, couleur, circulaires. 593-1763.

A.B. DICK Système de reproduction + trieuse 120 cases.
GRAZIELLA GIGNAC: 651-8104

210 INSTRUMENTS DE MUSIQUE

A VENDRE piano digital Roland RD 250-S, 1 000 $. Synthetiseur Roland D5, 400 $. 434-4883.

BASSE Fretless Ibanez noire et or, etui rigide, excellent etat, peu utilisee. Negociable. 663-7356.

CLAVIER Yamaha PortaTone PSR-32, a mottie prix. 376-0207

ECHANTILLONNEUR S-330, 800 $. DX-7 II FD, 800 $. 525-8635.

GUITARE Gibson, Fender, Ibanez, Tascam. **MUSICMANIA 499-9363**

ORGUE Guibransen Rialto, Leslie 103, 1800 $, 629-6691 soiree

ORGUE Guibransen, pédalier complet, 451-4923

210 INSTRUMENTS DE MUSIQUE

PETIT piano style ancien, tres propre, 1 500$. 1-742-8701.

PETIT Baldwin $2,450. Bouthillier Musique 722-8741, 738-6640.

PETITS et gros pianos reconditionnes avec garantie. A partir de $950. Bouthillier Musique, 722-8741, 738-6640.

PIANO à queue Yamaha, 6', laque noir, presque neuf, 819-838-5085

PIANO antique reverni, 600 $, 365-6776.

PIANO automatique + rouleaux. $3,700 Bouthillier Musique 722-8741

PIANO carré, Hardman 1885. Très belle pièce d'antiquité. Reparations mineures. 2 000 $. 466-1164.

PIANO d'appartement avec banc, 2000 $ negociable, bonne condition. Soir entre 18h et 21h; 527-7994.

PIANO droit ancien (Willis) 1000 $, 632-7462 après 18h.

PIANO droit Lowrey, table de salon, état neuf, 641-4446

PIANO droit Yamaha, UIAR, 1984, excellent etat, 3 200$. 466-5532

PIANO droit, fini laque noir, 1750$, 485-3188

PIANO droit, très beau style, bon état. 849-9669 ou 987-3830.

PIANO droit, 55", Elbridge, très bonne condition, 2000 $, 653-4921.

PIANO reconditionné: cheville, corde, marteau, clavier, avec banc, 1 250 $. 323-6321.

PIANO Baldwin modele 243, état neuf. $4,200. Bouthillier Musique 722-8741.

PIANO Lindsay à vendre ou à louer, 1 800 $. 521-1373.

PIANO Steinway, état neuf. Bouthillier Musique, 722-8741, 738-6640.

PIANOS à queue à partir 1 395 $, droit 500 $. Piano Bessette 444-1135.

ROLAND S-550, plus librairie, 1 500 $. 598-8564.

STEINWAY 5'6", impeccable, 16,000$ negociable. 879-1064

VIOLON allemand ancien, restaure, archet, etui, 750 $, 622-6366.

VIOLONCELLE Suzuki 4/4, accessoires. Prix a discuter, 635-0272

213 ÉQUIPEMENTS DE BUREAUX

A achat vente. Ameublement bureau magasin école, neuf usage, gros detail, meubles sur mesure, caisses enregistreuses, 849-7184.

SÉPARATIONS (8) de bureau en materiel, couleur grise et beige, comme neuves, prix a discuter. 364-2376

SURPLUS meubles, chaises, fournitures bureaux, 731-5627.

214 ÉQUIPEMENTS COMMERCIAUX

.. A. RICHARD BERTRAND INC ..
Equipement de restaurant usagé et neuf. Avec garantie.
Vente et achat. 727-3777

A, beaux comptoirs vitres, 250 $, neufs, aussi comptoirs decoratifs, tablettes de vitres, 524-3122.

ACHAT & VENTE 2 fours convection Doyon,Bakers, 1-773-7733.

COMPRESSEUR De Vilbiss, 80 gal, 2 cyl, 5 cv, 661-5694

COMPTOIRS, présentoirs, tablettes, comptoirs vitres, reconditionnes, Magafix 934-5631, 986-9929.

EQUIPEMENT de bijouterie, comptoirs, enseigne, miroirs etc., 593-7846

EQUIPEMENTS de restaurant à vendre en bon état. Frank 254-5345

FERMETURE Restaurant, tables, chaises, hottes, etc... 353-3846

MACHINE à imprimer (transferts, chiffres), plateau amovible. 663-8191

ROTISSOIRE verticale à poulets, capacité 9 poulet, tout inoxydable, minuterie elect., 627-2414

215 VÊTEMENTS

MANTEAUX (3) d'hiver pour dame, 12-14 ans. Soir 376-1269

217 LE COIN DE L'ORDINATEUR

. . . A ACHETEZ LA QUALITE
10 ANNEES D'EXPERIENCE
AT-386-486 IMPRIMANTES
NOUS GARANTISSONS
LE MEILLEUR PRIX
CENTRE ORDINATEUR VIRAGE
835 DECARIE. 747-7033
936 EST, DE MAISONNEUVE. MTL
844-6332

. . A INFO-CARREFOUR . .
PRIX SPECIAUX SUR:
286, 386 et 486
8642 rue St-Denis - 381-4044

. . A INFOMONTREAL . .
PRIX DU MEILLEUR COMMERCE
Choix des consommateurs 91-92

80286-12MHZ 1 Meg	229$
80386-SX20 1 Meg	319$
80386-SX25 1 Meg	329$
80386-DX33 1 Meg Cache	419$
80386-DX40 1 Meg Cache	439$
80486-DX33 1 Meg Cache	889$
80486-DX50 1 Meg Cache	1279$

Disque souple, I/O, clavier incluant les manuels et 15 000 programmes "Shareware" disponibles
SPECIAL DISQUE DUR, V.G.A.
2400 Ste-Catherine est, 526-7171

******* A LONGUEUIL *******
L'Univers de l'Ordinateur
950 Joliette - 674-5988

386 SX-25 1Meg	365$
386 DX-33 1Meg + Cache	449$
486 SX-25 1Meg + Cache	559$
486 DX-33 1Meg + Cache	879$
IMPRIMANTE LASER	799$
FAXMODEM 2400/9600	125$
DISQUETTES 1.44 MEG	9,95$

217 LE COIN DE L'ORDINATEUR

. . A-PLUS 366-3631 . .

386-33 80MB SVGA	980 $
486-33 890 $; 386-25	460 $
Super VGA + 512K VGA Card	340$
386-25, 40 MB SVGA	890$

*** Centre du PC Usagé**
Achat - Vente - Echange
Neuf et Usagée

XT 8088, 640K	119$
80286-12Mhz, 1Meg	219$
80386-25Mhz, 1Meg	469$
Hand Scanner mono	149$
Ecran VGA Mono	119$

2376, ALLARD, MONTREAL 767-4411

A FDS INFORMATIQUE
386-40 complet, 1 145 $
486-33 complet, 1 760 $
Financement disponible.
435-2330 Mtl. 383-7100

A 486, super VGA 4 meg 105HD. Garantie, 1 595$. Hibit 744-3237

AA 386-25, Super VGA, garantie complète 1 an, 75$/mois, 744-3559.

ABA 386-40 SVGA 105 HD, système complet 995$. Info Laval 973-8226

ABA 486 INTEL SVGA 105 HD 4meg, 1 595 $. Info Laval: 973-8227.

ALCO INFORMATIQUE
SPECIAL RETOUR A L'ECOLE

80386-DX40 1 Meg Cache	445$
80486-DX33 1 Meg Cache	869$
80486-DX50 1 Meg Cache	1199$

SPECIAL: Hard disk 200 Mb499$
ON BAT NIMPORTE QUELLE ESTIMATION ECRITE!
67 Ste-Catherine O. 843-3155
Metro Place des Arts

AMIGA 2000, tout équipé, logiciels, 1150 $ négociable, 923-3333.

BICMOS 286-1516 Métro PEEL 386/40+128k 1270$; (incl. SVGA 4M 105MDD 2 lecteurs), notebook sx/20 4M, 60M 1 599$.

DISQUETTES 8", (900), double densite, rubans magnetiques Scotch 700 (19), cartouches magasin (11). Jour: 621-6170, soir: 974-0559.

IBM PS/2, 30 286, VGA couleur, 30 Meg, imprimante, comme neuf, 1 300 $, négociable, 696-5248.

IBM 386SX 4mb de ram, 80mb DD, écran vga, modem, 1100$. 366-0669.

INFO-COMPLEXE RIVE-SUD

80386 SX, 25 MHZ	483$
80386, 33 MHZ	595$
80486, 33 MHZ	1015$

5400 Grande Allée, St-Hubert
443-6366

KINTEAK INFORMATIQUE
1121A CLARK. 393-9042 (7 jours)
386DX-33, système complet 1 494$
IBM PS/1 système complet 1 599$

LOGICIELS comptable et gestion, Patrice, 748-6921, soir 620-3996

MAC PLUS, 2,5 meg de RAM, 80 MB HD, logiciels, 650$. vendu.

MAC 11 CX, ecran double, 5'40, 3900 $, 678-0588

MACINTOSH Imprimante LQ + items, 500 $; Patrick 845-1307.

MACINTOSH
SPÉCIAUX DE LA RENTRÉE
Mac Plus, SE, SE30, Classic, Classic II, LC II, IIsi, IIx
PLusieurs spéciaux en magasin
VENTE-ACHAT-ECHANGE
MICRO OCCASION
635 HENRI-BOURASSA EST
tel.: 382-3652 fax: 382-3011

MICRO-ECONO

286 complet	595 $
386 SX 25 complet	685 $
386/33 DX complet	750 $
486/33 DX complet cache 1	175 $
486/50 DX complet cache 1	635 $

Tous les systèmes inclus:
Disque dur 44MB, ecran mono I/O,lecteur, clavier 101, 1MB Ram.
438 St-Antoine Est. 286-9364

ORDINATEUR 486. Neuf, encore garantie. BEAUCOUP d'options. Excellent prix. Alain: 956-0302.

SUPER VENTE modèles 386, 486. Informatique P.S.M. 5990 a, Vlau. 642-4999

219 ÉQUIPEMENT A NEIGE

PELLES à neige (2) 10 pi larg. 800 $ ch. 514-825-2533 soir.

220 BOIS DE FOYER

BOIS de foyer à vendre, érable, 50 cordes, Mascouche, 474-0438.

BOIS DE FOYER en sac, idéal condo, 594-9713

222 ANIMAUX

AVIS. Spécial sur superbes châtons Persan Golden et Silver. Egalement persans blanc, bleu et roux. 30 min. de Mtl. 1-771-2215.

BOUVIER des Flandres et Schnauzer nain, 1-514-539-2115.

BOXER 7 semaines, enr., bringés, 300$, femelle 2 ans, 150$. 433-8523

CHATONS himalayens Persan, vaccines, Accouplement. 287-1832.

CHATONS Siamois, vaccinés et enregistrés, bonne santé, 462-3751.

CHEVAUX A VENDRE
Cheval - pur sang, ongre, 8 ans, 15.3 mains, doux, calme, idéal pour plaisance, 2000$. Aussi, jument, Standard Bread enrg., poulinière, 15.3 mains, 2000$. Tous deux garantis en bonne santée. 467-2318

CHIHUAHUA, nés le 3 août 1992, 256-4751.

CHIOT caniche royal, vacc. enr. tatoué, vermifuge, 434-0608.

CHIOTS Colley, pure sang, enr., vaccinés. Eleveur, 514-658-0157

CHIOTS rottweiler enr. particulier, 1er choix, 675$, Robert 445-7560

CHIOTS Golden Retreiver enr., 300$. 1-819-585-2364.

CHIOTS Golden Retreiver, enregistrés, garantie. 819-688-6368.

CHIOTS Labrador, noir, jaune, chocolat, enr., Visa- Master Card acceptés. 1-782-3018.

222 ANIMAUX

DANOIS noires, chiots, lignée champion, oreilles taillées, enr., tatoues, vaccinés. 1 (514) 834-8186

DANOIS, chiots femelles, Arlequin, aubaine, 1-834-5891.

DOBERMAN chiots 8 semaines, noirs, vermifugés, vaccinés, queue coupée, 250 $. (819) 296-2370

EPAGNEUL Springer anglais (2), 3 mois, enr. vaccinés, excellente lignée de chasse, 425 $. 478-3312

GOLDEN RETRIEVER, blond, mâle, 6 mois, propre, enr. vaccine, garanti, 350 $. 355-6821

GOLDEN RETRIEVERS chiots, enrg., garantie, 375 $, 819-687-2384

MINI Shaggy BENGIE pure, vaccines, dressés. B.L. Enr. 256-7997

PENSION pour chevaux, 135 $ par mois. 40 km est de Mtl. 583-5210

ROTTWEILER chiots enr., vaccinés, 7 sem., 665-9592.

SCHNAUZER mini, (6), vaccinés, enr., propres, beaute. 640-1802

SCHNAUZER standard, enr., sel et poivre, chiots 8 sem., 677-1983

ST-BERNARD, chiots enr., garantis. Aussi pension int. 1-565-0262

WESTHIGHLAND femelles (4), vaccinées, enr., propres, 640-1802.

YORKSHIRE Terrier. Achèterais femelle de haute qualité. 584-2880

223 MATÉRIAUX DE CONSTRUCTION

LIQUIDATION. Revêtement aluminium, 0,26 $ le pi linéaire; portes de bois 4 saisons 1 3/4 ", 69$; portes d'acier seulement, 49$, vitres thermo 1,95$/pi car. 254-8113

225 ANTIQUITÉS, OEUVRES D'ART

. ACHAT ANTIQUITES .
de toutes sortes. 483-3282

ACHAT ET VENTE: oeuvres de René Richard. 497-9725

ANTIQUES ET VIEILLERIES, paye juste prix $ $, 524-1120.

CHAISES (12) Queen Anne, très bon état, 514) 627-2414

PEAU de tigre, parfait état, 3 500$. Appels sérieux. 687-3866.

228 ON DEMANDE A ACHETER

ACHAT meubles usagés, antiques, sofa à recouvrir. V.G.C., 735-4286

ACHETONS poêles frigos climatiseurs. C. Bourgeois 386-7123.

ENTREPRISE suisse de champignons désire acheter morilles séchées, pieds coupés, chanterelles fraiches. Faire offres à:
CHEZ SADRI
1450 SAINTE-CROIX
Tél. 024 61 18 91

RAMASSONS linge, meuble, électroménager, antiquité, etc. 681-6079

VOUS avez marchandise à vendre ou à entreposer, marchandise de faillite, d'assurance et de surplus. Nous pouvons liquider pour vous. Contactez 364-2376

239 MARCHANDISES DIVERSES

ARTICLES divers à vendre ou à échanger. Demander liste. Fax: 621-4924

FOURNAISE Kalor avec accessoires pour installation 400 $. 668-4804.

POÊLE à bois avec fourneau, parfait pour chalet, 1-477-3256.

251 ENTRETIEN DE LA MAISON

AS: gyproc, joints, menuiserie, brique et réparation, 585-9887

BRIQUE, ciment, stucco, aluminium, balcons en fibre de verre, demolition, 983-8613, 527-8132

JOINT DE BRIQUE
réparations de brique, menuiserie et réparations générales. 662-3191

MÉNAGE fréquence fixe, appartement ou condo 442-1810

MÉNAGE: fréquence fixe, bureau, condo, appartement, 529-7902.

RENOVATION REPARATION en tous genres, Robert 288-1044

RENOVATIONS Carsam Enr., toutes sortes de rénovations, réparations, agrandissement, estimation gratuite, Giovanni 648-4951.

255 ENTREPRENEURS

A BAS PRIX, creusage cave, ciment, brique, stucco, 483-6519.

A-1, spécialités joints, plâtre, peinture, 529-6345.

BIENERGIE thermopompe, fournaises usagees, 700 $ +. 984-3515.

CARRELEUR, 6 ans d'expérience, céramique, marbre, douche, plancher chauffant. Bob, 355-6824.

CONSTRUCTION et rénovation générale. Estimation gratuite. Michel 979-0329, 946-4857.

JOINTS brique, système d'int., demolition, menuiserie, 353-8389

PLATRIER, joints, pose de gyproc. 279-8328

RENOVATIONS générales, s/sol, cuisine, peinture, joints, 325

OFFRES D'EMPLOI

(Tous les postes annoncés sont ouverts également aux femmes et aux hommes).

322 CLUBS, HÔTELS, RESTAURANTS

Avis

— OFFRES D'EMPLOIS —
MERCI
À TOUS LES ANNONCEURS
DE BIEN VOULOIR RETOURNER UN ACCUSÉ
DE RÉCEPTION AUX POSTULANTS.

RESTAURANT PRESTIGIEUX centre-ville recherche chef-cuisinier(ière), 8 ans d'expérience cuisine française. Travail de jour. Envoyez c.v.: La Presse, réf. 20294, C.P. 6041, Succ. A, Mtl, H3C 3E3.

SERVEUSE(EUR) avec expérience, pour petit restaurant français, service du soir, bilingue. Se présenter au restaurant Henri II, 1175 Crescent à partir de 14h.

323 ALIMENTATION

BOUCHER(E) 3 ans d'expérience, partiel/plein. apparence soignée, D.D.O. Marcel, 684-5296.

CAISSIER(RE), et commis de comptoir, avec expérience, pour boulangerie au centre-ville, temps plein ou partiel. 685-4304.

COMMIS D'ÉPICERIE 3 ans d'expérience, permis de conduire, aussi exp. fruits/légumes. Demander Anne, 271-1186

PERSONNE bilingue, préposée aux commandes téléphoniques, 6910 Marconi, Montréal

PERSONNE pour travailler au four Pavailler, dans une boulangerie au centre-ville, plein temps. 934-1512.

325 TECHNIQUE, MÉTIERS

- PLAQUEUR(EUSE)
- APPRENTI(E)-PLAQUEUR
- PEINTRE
- AIDE GENERAL(E)

Se présenter avec c.v. au:
2300 Cohen, Ville-St-Laurent

BUREAU d'architectes à Laval recherche architecte ou technicien(ne), 5 ans d'expérience, Autocad et Datacad. 662-2484.

ENTREPRISE jeune & dynamique est à la recherche de personnel afin de combler les postes de:

COORDINATEUR CONTREMAITRE

Pour ces postes, les qualifications suivantes sont requises:
- bilingue
- connaissance accrue des moteurs diesel & transmissions
- connaissance approfondie en mécanique et en électronique
- être familier avec la supervision du personnel dans un milieu syndiqué
- posséder une écriture soignée

Le(la) candidat(e) idéal(e) pour chacun des postes doit avoir de l'entregent en plus d'être dynamique et courtois et être capable d'organiser et planifier efficacement son travail et celui des employés relevant de ses responsabilités.

Une connaissance du système informatisé et de garanties du manufacturier seraient de précieux atouts.

Si vous désirez postuler pour ces emplois, veuillez nous faire parvenir votre c.v. à:

M. Marcel Archambault
MARLIN DETROIT
DIESEL ALLISON INC.
10955, Côte de Liesse
Dorval, Québec
H9P 1A7

IMPRIMEUR(EUSE) en sérigraphie sur métal, vinyle, lexan. Doit posséder expérience, c'est un travail permonent, bon salaire de base. Situé dans le Parc Industriel de Châteauguay. 691-3123.

MÉCANICIEN(NE) classe 1 ou 2, connaissance en carburateur et injection, mécanique générale. 365-5004 ou 5005.

327 COIFFURE, ESTHÉTIQUE

COIFFEUR(EUSE) demandé(e), 1 an d'expérience et plus, Montréal, 737-5869

COIFFEUR(EUSE) demandé(e), expérience cheveux Afro, 598-9975.

COIFFEUR(EUSE)S Auto, temps plein, partiel, hôpitaux, centres, domicile. 766-3553.

PROFIL DESIGN COIFFURE A Brossard, recherche coiffeur(se) avec min. 5 ans d'expérience, temps plein. Jour Francois 466-4664

328 INDUSTRIE DU VÊTEMENT

COUTURIER(E) d'expérience pour faire les échantillons. Emploi stable. Salaire concurrentiel et bénéfices marginaux. Appeler Jacques à 383-3721.

329 INDUSTRIEL, MANUFACTURIER

COUPEUR(EUSE), demandé(e), pour travail dans atelier d'usinage. Poste temporaire. S'adresser au: 8195 Pascal-Gagnon, St-Léonard.

EMBALLAGES ANIPAK
Découpage à l'emporte-pièces

Opérateur(trice) avec 3 ans d'expérience, demandé(e) sur presse rotative et platine. Doit être capable de faire ses mises en train (set-up). Expérience sur coleuse à angles droits préférable mais non nécessaire. 593-6181

OPÉRATEUR(TRICE) demandé(e), 1 an d'expérience sur machine simple, pour coudre le cuir. Travail debout. Appeler Suzanne 255-3580 poste 40.

PERSONNES demandées pour rembourrage d'intérieur de camions. Se présenter au: 7686 Jarry est, Anjou

MAGASINIER(E)

FRISCO BAY INDUSTRIES cherche des personnes bilingues, qui ont complété leurs études secondaires et sont en mesure de travailler sur PC et de soulever des objets lourds.

La personne choisie sera responsable de l'expédition, de la réception et de tout ce qui touche les stocks. Expérience minimale de 3 ans exigée.

Prière de postuler par écrit auprès du:

Directeur des services techniques
Frisco Bay Industries
160, Graveline
Saint-Laurent, Québec
H4T 1R7
Télécopieur
(514) 738-4649

v1838573 - R 329

331 ENTRETIEN, SÉCURITÉ

COMPLEXE résidentiel et commercial à Pointe-Claire, cherche: - Un(e) garde de sécurité, minimum 3 ans d'expérience. Appelez 695-8530 entre 9h et 17h.

CONCIERGE couple avec expérience, 22 logis à Lasalle, 365-0270

CONCIERGE couple, devra loger, meublé ou non. Bloc 25 logements. Aucun salaire. Logement gratuit 3½ fourni. 277-5085.

CONCIERGE demandé(e) V.M.R. 14 logements, entretien gazon enlèvement neige font partie des tâches, logement fourni, salaire à discuter. Envoyer C.V. à Mme Gloria, 7050 Chemin St-François, St-Laurent, Qué, H4S 1B7.

CONCIERGE, St-Denis et Duluth, 32 app., doit habiter sur place, appeler Bettina: 344-2552.

COUPLE concierge avec expérience pour édifice 145 logis face parc Lafontaine, 4½ + salaire. 522-9615 de 10h à 17h.

COUPLE concierge bilingue mature avec expérience, Snowdon, 139 apps, 733-1842, 328-3482.

331 ENTRETIEN, SÉCURITÉ

COUPLE concierge mature bilingue, expérience, entretien et réparations. Temps plein. Ville St-Laurent. 747-3298, 747-2607

COUPLE concierge, expérience en réparation et entretien, app. + salaire, N.D.G. 341-8600.

COUPLE sérieux pour entretien d'un immeuble à appartements; secteur Côte-des-Neiges, 4½ fourni, salaire à discuter. Appeler entre 10h et 16h au 342-5401

COUPLE CONCIERGE avec expérience, 40 logements. 688-9355.

COUPLE CONCIERGE
Résidant à temps plein pour un immeuble situe au centre-ville. Habileté à la réparation et entretien mécanique nécessaires. Expérience préférable. Connaisance de l'anglais 737-7565.

COUPLES DEMANDÉS

Comme préposés de salon funéraire, d'âge mur, faut emménager au-dessus. Appeler: ALFRED DALLAIRE INC 383-1811 entre 9h et 17h.

MTL-NORD couple concierge, sérieux, sobre 325-3941

334 SERVICES DOMESTIQUES

AIDE domestique, à Mtl-Nord, 4 jours/sem., expérience et références obligatoires, 983-1875

CHERCHE personne pour entretien ménager 1 jour/sem., N.D.G. près métro, avec références, 485-2602 après 17h.

DOMESTIC AGENCY
Gardiennes, femmes de ménage, bilingues, expérience, réf. Positions disponibles à Québec, Montréal, Toronto et USA. 418-529-2178

340 EMPLOIS DIVERS

BUREAUTIQUE, CONSTRUCTION, FINANCE, ET AUTRES, 281-8469.

342 EMPLOIS DIVERS À TEMPS PARTIEL

DEMANDONS téléphonistes, jour ou soir, sondage. Pas de vente. Louise ou Christine 849-5629

300 $ A 500 $/SEMAINE
SOIR ET FIN DE SEMAINE
DISTRIBUTION ET LIVRAISON
AUTO NECESSAIRE
745-0987

343 EMPLOIS DEMANDÉS

DESSINATEUR sur Autocad, possède ordinateur, 653-9850

ÉLECTRICIEN licence C, ind. et comm., Mtl et banlieue, 963-0195.

346 PRÉPARATION DE CURRICULUM VITAE

A AU LASER, c.v. professionnel, 1hre. Carrières M.L. inc. 844-0400

*** A.C.V. BILINGUE INFORMATISÉ** fax, imprimante laser. 328-7731

*** A-1 * ConseilPro / 499-9414 ***
Rédaction professionnelle de C.V.

*** C.V.** bien fait! Une lettre d'offre de service rédigée intelligemment: On sort toujours gagnant.!
APPELEZ-MOI: 272-4230

C.V. PAR DÉTENTEURS DE MBA Membre du bureau d'éthique commerciale. Prestige, 939-2200

350 ÉDUCATION, INSTRUCTION

*** * * * * ANGLAIS * * * * *** Privé, par professeur anglophone diplômé, 50 $/2 heures, 369-4221

*** * * ANGLI LINGA * * *** Anglais intesif, 15$/h 527-8546.

*** COURS D'AGENT DE VOYAGE**
ECOLE "SIGMA". 721-9422

*** APPRENEZ OU AMELIOREZ L'ANGLAIS OU LE FRANCAIS** rapidement et simplement
METHODE REVOLUTIONNAIRE simplifiée et pratique
Petits groupes. Tous les niveaux
Leçon d'introduction GRATUITE
I P O CENTRE EDUCATIF
Ecole privée, permis CP0809
Métro Guy 939-4090

*** APPRENEZ LOTUS 123 ET WORDPERFECT** en 20 heures
Méthode simplifiée et pratique
Leçon d'introduction GRATUITE
I P O CENTRE EDUCATIF
Ecole privée, permis CP0809
Métro Guy 939-4090

*** APPRENEZ LA TENUE DE LIVRES ET COMPTABILITE GENERALE** en 5 semaines
Manuelles ou informatisées
Méthode simplifiée et pratique
Leçon d'introduction GRATUITE
I P O CENTRE EDUCATIF
Ecole privée, permis CP0809
Métro Guy 939-4090

★ Secrétariat informatisé ★
WORDPERFECT
Lotus, Bedford, AutoCad, Dos.
Jour, soir & fin de sem.
Collège Hi-Data, tél. 393-8242

$ WORDPERFECT, LOTUS
Cours privé personnalisé. 383-3429.

APPRENEZ le métier de fleuriste, dépliants gratuits. 388-6957

350 ÉDUCATION, INSTRUCTION

H&R Block offre un cours d'impôt!

- tirez avantage des lois fiscales
- augmentez votre connaissance de la fiscalité
- programme par étapes
- instructeurs qualifiés

Appelez maintenant!

H&R BLOCK

Pour informations additionnelles, composez un des numéros suivants:

MTL CENTRE-VILLE	934-5818
MTL CENTRE-EST	722-4483
ST-LAURENT	747-4528
WEST ISLAND	683-3938
MTL-EST	355-7540
VERDUN	768-6444
LONGUEUIL	488-3225
BROSSARD	876-9466
LAVAL	682-8450
MTL-NORD	327-9255
LACHINE	637-4484
OUTREMONT	274-8351

INSCRIVEZ-VOUS PAR TÉLÉPHONE

VISA

20% D'ESCOMPTE AUX 50 ANS ET PLUS

Permis no CP0072 1837476-R 350

ATTENTION

Rollande St-Germain vous invite à suivre un cours de formation complète en coiffure féminine et masculine. Informez-vous dès maintenant pour la session de septembre 92. Cours du jour et cours du soir. Académie Rollande St-Germain, 781 est rue Bélanger, Mtl (métro Jean Talon) H2S 1G7. Tél: 272-5745

ATTENTION, vous voulez travailler! Cours de préposé aux bénéficiaires, acceptons personnes éligibles au Programme d'aide sociale. Cours reconnu par le Ministère, donnés à Laval et Montréal. De jour ou de soir. Raymond Fortin, 528-8500 Service de Santé Optimum

COMPTABILITE PRATIQUE TENUE DE LIVRES
Enseignée par comptables agréés; cours prouvés depuis 20 ans;
PLACEMENT GRATUIT;
GARANTIE A VIE!
ECOLE COMMERCIALE LONDRES
733-5217 CP0167 733-8261

COURS D'ANGLAIS
Langue seconde. 342-8197

OFFRE révision, correction, rédaction, cours privés, groupe, français, 722-3285.

MONITEUR(TRICE)S
DEMANDÉ(E)S
EN CONDITIONNEMENT PHYSIQUE
(Étudiant(e)s universitaires en éducation physique ou/et avec expérience)
TEMPS PLEIN — TEMPS PARTIEL
CONCEPT NAUTILUS Pointe-aux-Trembles
INF.:
Judith Fleurant 471-7881 (Jour)
France Beauvais 644-9555 (Soirs semaine)
AUSSI:
Professeur(e)s de danse aérobique demandé(e)s
(Pour nouvelle succursale de Pointe-aux-Trembles)

v1394016 - R 340

341 EMPLOIS À L'ÉTRANGER

Avis

L'article 11 de la Charte des droits et libertés de la personne déclare que:
« Nul ne peut diffuser, publier ou exposer en public un avis, un symbole ou un signe comportant discrimination ni donner une autorisation à cet effet. » Les postes offerts et annoncés dans les rubriques visant les offres d'emplois s'adressent aux hommes et aux femmes.

Les personnes qui ont une maladie mentale, les accepter, c'est fondamental.

Gouvernement du Québec
Ministère de la Santé et des Services sociaux

SERVICES PERSONNELS

404 AGENCES DE RENCONTRES

BUT SÉRIEUX, professionel, efficace, Auto-Contact, 521-9438

405 CLUBS DE RENCONTRES

FEMMES gaies, souper 3 oct. au Café Clin d'Oeil. Rés: 528-1209

406 LIGNES DE RENCONTRES

AVENTURE D'AMOUR AU TÉL. PARFUM D'AMOUR 687-8874

CONVERSATION CHATON ENR 24/24!! 767-2914 767-4896

LA LIGNE EROTIQUE II
1-976-9675
Messages brulants, conversation privée en direct pour gens libérées seulement, deux dollars par minute, cinq minutes minimum.

1-976-6969
Conversations osées $10/appel
LIGNE RENCONTRE: 1-976-9898
L'âme soeur t'attend $3/appel

Super HOT DATE
Pour une rencontre de rencontres des gens
1-976-0911
Hommes • Femmes • Gaie(s) • Couples
C'EST SI CHAUD...
2 écoutes / minute (long séjour et rabattement)

S1388607-R 406

LIAISONS FATALES
Ligne directe
1-976-2001
«Vos fantasmes c'est notre plaisir»
$ 1'/, min. / 1 min. minimum 18 +

V1390454-R 406

410 ASTROLOGIE, OCCULTISME

*** ANALYSE** personnelle, médium cartes et tarots. Louise 933-9790

ABDOULAYE grand médium voyant africain resoud problemes, cas désespérés, protection, amour durable, chances, etc. 271-7435

ANNA astrologue africaine, tarot, coquillages, protections, 727-5281.

M. CASSAM, voyant médium international vous aidera à resoudre vos problèmes, amour, chance, affaires, etc... Efficacité, rapidité et sérieux sont mes devises, don transmis par mes ancêtres pour combattre le mal sous toutes ses formes. Tél.: 277-8320.

419 BILLETS DE SPECTACLE

BILLETS de hockey des Canadiens disponibles, 10 à 17h: 271-4354

420 ACTIVITÉS SOCIALES

La Divergence BAR RENCONTRE

Vous cherchez un endroit différent, chaleureux, où tout est mis en oeuvre pour favoriser les rencontres entre gens libres distingués (25-45 ans)?
Ce vendredi et samedi soir découvrez La Divergence
MESSAGE 273-8752
5141, St-Denis Laurier
Chez nous les gens se parlent!

1829288-R 420

SAMEDI 26 SEPTEMBRE
SOUPER RENCONTRE DANSANT À L'ILE DE FRANCE
R.S.V.P. FRANCOISE 365-4559

A L'EVASION
Pour gens seuls souper dansant vend. 19h au Rustick Châteauguay. 25 sept. Buffet spécial.
Réservation: 1-371-0612

A L'ENVOLEE vous invite chez CLAUDE VALADE à un souper-rencontre dansant, sam. le 26 sept à 19h. Inf.: Pierrette 324-5823 et Jean-Louis: 327-7644.

A L'HÔTEL DES MOULINS SOUPER RENCONTRE DANSANT
Gens seuls et distingués.
"Gognez week-end." Voyante.
26 sept, 19h30. Diane 628-4644

A ST-JOVITE: Week-end rencontre pour gens seuls, 26 et 27 sept. Spécial: nuit + les repas + transport: 79.95 $. Diane 628-4644

A TOI QUE L'AVENTURE intéresse. Nous t'offrons une soirée spéciale (nowhere) pour gens seuls samedi 26 sept. Départ en autobus. Danse et goûter. 25$. 975-2234

À LA CAFETIÈRE
À Laval, souper-rencontre dansant, le rendez-vous des gens distingués à tous les samedis, 28$. Info: 975-4622

420 ACTIVITÉS SOCIALES

NOUVEAU POUR GENS SEULS Marielle vous accueille. Souper causerie dansant sam. le 26 sept. à 19h. à l'Auberge Universel. Réservez tôt. 593-1414

SAMEDI
Il y a intrigue au Château...
Quelle rencontre y ferez-vous ? Animation, buffet et fruits de mer A l'Escapade du Château Champlain Souper-rencontre pour célibataires. Vue romantique sur le fleuve. Josée 386-6660

432 MASSOTHERAPIE

*** MASSOTHERAPIE.** Table ou lit d'eau. 2541 Ontario est, 523-5435.

CHINOIS, Shiatsu, Européen, sauna. 3 ave Cornwall, 738-7917.

MASSAGE EUROPEEN
2045 Bishop #5. 849-6404

MASSEUR professionnel pour hommes, 45$, 272-0161, sérieux.

NOUVEAU concept de massages professionnels. 434-4787

STUDIO K Massothérapie, 2075, de la Montagne, ste 30. 843-7374

440 ESCORTES, RENCONTRES, ETC.

*** ABANDONNE LA ROUTINE * POUR FRANCESCA, 323-3901**

*** AGENCE "TOUCH OF CLASS"** Jeunes et belles demoiselles attendent votre appel avec impatience. Service rapide, discret à domicile, hôtel et motel seulement. Nos demoiselles sauront vous enchanter. Carte crédit. 761-3930.

*** ALLO! ici Sweet Caroline!** Vous avez le droit d'accepter ou de refuser la demoiselle qui se présente: Sweet Caroline 29 ans, Roxanne 20 ans, Kim, 5'9", chataine 21 ans, Chantal 18 ans cheveux noirs et Sandy, 18 ans, brune. Ouvert 24h sur 24h. appelez nous en tout temps. service garanti ou argent remis. 289-9947. Engageons femmes matures belle apparence.

*** BROOKE**, 23 ans, prive, propre, discrete, securitaire. 938-1400

*** DIANE ***
Pagette 765-2975

ABACA choix de demoiselles de 18 à 45 ans, de jeunes hommes et couple. 433-0990. Engageons.

Al plusieurs hôtesses: Européennes, noires, espagnoles, Miss Bustier 90 et autres. Beauté garantie. 125$/h. 386-4874. Hôtel, motel, domicile.

ALEX détente totale. Hommes, femmes, couples, 497-8719.

ALPHA PLUS
Hommes et femmes électrisants
Gamme complete de services
à ta porte, 947-6201

AS TU VU? A JEUNE MASSEUR pour homme seulement. 598-0321

BEAU mâle pour hommes. Massage complet. 525-1199.

BEAU GARÇON
Style athlétique, musclé, 522-4161

BELLE antillaise 19 ans, te reçoit. Rachel, 325-7662

BLONDIE TE RECOIT
738-3259

BRIGITTE POUR TOI!
278-8390

CHRISTINE
524-1201

DANIELLE T'ATTEND
389-0762

GAEL, masseur, sportif
847-7585

GIGI
276-2942

JE TE RECOIS
928-3788

JEUNE mulâtre
Nadia 761-2165

JOLIES HOTESSES: 353-9119 (18-45 ans). Nous nous déplaçons.

JULIE 23 ans, très jolie, ½h-$65, 1h-110$. Pagette 988-8646, 946-7875

JULIE
385-1547

MARIE FRANCE
355-5807

MARILYN
278-9329

MASSAGE pour hommes. Jusqu'à 22h, Ben 523-4243

NANCY ET STÉPHANIE
278-4547

NICOLE
(hommes d'affaires) 493-9983

RENCONTRE OCCASIONNELLE
729-2547

SEXE-CITE ENR. 18 beaux mâles musclés et distingués, 6 hétéro, 5 bi, 7 gai, + 14 superbes hôtesses, 7 jours/24h, Sonny, 386-5434

STÉPHANIE TE REÇOIT
278-6596

T'ES STRESSE?
Tu veux relaxer? Johane, 254-1247

TOUT DOUCEMENT viens relaxer avec la sensuelle Sandy. 955-1658

TRÈS BEAU garçon, massage érotique et rencontre, 723-4132

Venez vous Détendre, Centre-Ville. KATRINA, 11h à 21h, 486-9589

VANESSA TE RECOIT
598-0928

VANITY - Transexuel de choix. (Non-opéré). 733-2152.

VENEZ nous choisir sur photo et vidéo, et appelez-nous. 663-1337

445 STUDIOS DE MASSAGE

AGENCE LES COURTISANES
900 St-Hélène, Longueuil, 670-6393

NOUVEAU! Agence Inoubliable Choix de 3 hotesses, 7/7, 10h à 22h. 530 ch. Chambly, 594-9022.

STUDIO KARINA
3 hôtesses par jour, 683 B Notre-Dame, Repentigny, 582-8981

SUPER entrée gratuite, 2 pour 1, viens faire ton tour, 662-1321.

SUPER SPÉCIAL, 10$, visionnement gratuit, 2 pour 1, 688-7251

TRANSPORT ET VÉHICULES AUTOMOBILES

AUTOBAINES AUTOBAINES

PICK-UP GMC, SLE, 1991 (4x4), King Cab, tout équipé, 15 000km. Régate Pontiac (Gilles) 952-5169.

PONTIAC Transport GT 92 équipé, 14 000 km, Employe GM 329-2357

SAFARI SLE 92, 15 300 km, bien équipée, 19 500 $. 435-1594.

TOYOTA van 85, aut., 4 passagers, vitrée, 3,300$. Après 18h, 625-8394

TRACKER CL 91, aut., jaune, 10 950 $. Autos Rimek, 592-6874.

TRANSPORT GT blanc, 1992, 6 passagers, 7 0000 km, 794-4628

TRANSPORT, SE, 91. Blanc, 17,495$. Honda Terrebonne, 477-0555

VOYAGER SE '88, 7 passagers, équipé, 7600$. Inter Save: 984-1026

VOYAGEUR SE, '91, blanche, 7 passagers, 41 000km, air, cruise, cassettes, marchepied, porte-bagages, comme neuve, balance de garantie, 15 450 $. Auto G. Paquette, 668-8020, 497-7438.

550 AUTOS A VENDRE

STYLUS 91, man. 5 vit, 8 400 $ négociable 322-9640 Katie

ACCLAIM LE 90, tout équipée, 6,395$. Arseneault Auto, 635-1760

ACCLAIM LE 90, tout équipée, noire, 8150 $, 951-4073.

ACCLAIM 1989, tout équipée, air, régulateur, cassettes, dossier arriere inclinable, 5 795 $. 849-3819.

ACCURA Integra GS 90, 4 portes, aut., équipée, ABS, toit ouvrant, négociable, 326-9959, 725-7461

ACHAT, Location. Dépôt $295.+ taxes. $25.sem. B.L. 727-8778.

ACURA Integra GS 90, 4 portes, 5 vit., air, freins ABS, 8 pneus et roues, 54 000km, 13 500 $. 670-8056.

ACURA Integra GS 91, 29 000 km, 3 portes, 5 vit., 8 roues, 15 000 $, grise, très propre, 689-9835

ACURA Integra LS '88, aut., équipée, 6700 $. Inter Save: 984-1026

ACURA Integra LS 1987, rouge, 5 vit., 60 000 km, impeccable, 7 900$, 733-7021.

ACURA Integra LS 1990, A-1, air, alarme. Soir 622-1356

ACURA Integra LS 89, 62,000km **PRESTIGE ACURA 745-1234**

ACURA Integra LS 91, 48 000 km, garantie 5 ans sans limite, 4 portes, aut., jour Marcel, 381-9305.

ACURA Integra RS 90, aut., air, 46 000 km, 11 900$. 663-9509

ACURA Integra RS 90, 3 portes, rouge, 90 000km, pneus Pirelli. 8 500 $. 819-565-3658.

ACURA Integra RS 90, 5 vit., 3 portes, 89 000 km, 9500 $, 843-7400

ACURA Integra 87, garantie, tout voir, 5 950 $. Logic-Car 622-3742.

ACURA Legend '91, coupé 2 portes, 11,500 km, vert métallique, 8 roues, mag, 38,500$. Soir (819) 823-6512.

ACURA Legend LS 91, 4 portes, charcoal. 32,000 km. Impeccable. 733-6993.

MONDIAL

ACURA Legend 92, 4 portes, noire, tout équipée, 5000 km, 38 000 $. 594-4848; 652-6933

ACURA NSX, 1991, 8 000km, prendrais échange. Du Vallon. 418-682-8288, 832-6746.

AEROSTAR XL 87, 7 passagers, V6, 107 000 km, 6 800 $. 684-7243.

AEROSTAR XL, 89, 7 places, air, 57 000 km, 9 500 $, soir 351-6128.

AEROSTAR XLT 90, 7 passagers, tout équipée, 13,000$. Soir 324-6450

AEROSTAR 86, 6 cyl., aut., 7 passagers, 4 800 $. 661-6971.

AEROSTAR 89, aut., 40 000km, garantie prolongée, 9 500 $. 939-5551.

ARIES LE 88, 4 portes, aut., 83,000km, 2 900 $, 434-4174

AUBAINE, Topaz GS 87, 4 ptes, 104,000 km, A-1, 2 395$. 444-1938

AUDI '82, 500$, équipée, pneus neufs, 1 200$ négociable. 484-4423

AUDI GT '87 tout équipée. A-1. 6 500 $. InterSave 984-1026.

AUDI Série 90, 1988, tout équipée, 7500$, vente privée. Jour: 845-6635, soir: 495-2792

AUDI 100 1991, aut. Comme neuve! OUVERT SAMEDI! 633-4487
Liquidation d'Autos Montréal

AUDI 4000 S 85, 3 990 $. 466-3712; 638-1564

AUDI 4000S Quattro, 1986, 4 portes, 125 000km, très bon état, 3 995 $. 737-6264.

AUDI 5000 S, Wagon, 1985, Impeccable, 4 150$. Echange accepté, Auto Originale, 7 jours 433-7595.

AUDI 5000 S, 1985, tout equipée, très bonne condition, 180 000 km, 4500 $, 674-9017.

AUDI 5000 S, 1986, très bon état, 95 000 km, 6500 $, a voir! 684-5674.

AUDI 5000S familiale 1988. Aubaine 9 995 $.
OUVERT SAMEDI! 633-4487
Liquidation d'Autos Montréal

AUDI 5000S, 86, 182 000 km, plusieurs pièces neuves, entretien si désire, parfait état, 467-7234.

BERETTA GT '89, 5 vit. A-1. Tout equipée, 8 pneus. 7 000 $ négociable. 738-5708.

BERETTA GT 89, 2.8L, toit, equipée, 56 000km, 9 500 $. 492-1241.

BMW CANBEC
Est le plus important concessionnaire BMW au Canada. Découvrez notre importante collection de BMW d'occasion: modèles 325 à 750il, de 5000$ à 50,000$.
Venez les admirer au:
4090 JEAN-TALON O.
731-7871
C'EST
BMW CANBEC

BMW
MECANIQUE 38 $ H

BMW 88 M3, mags BBS 16", bon état, 23 500$. N.J. Autos, 936-3764

BMW 92, 318ic 25 500$ - 500$/mois Park Av. Autos. Remi 376-7312.

BONNEVILLE SE 90, 62,000 km, garantie GM/125,000 km, A-1, extra, 662-8094, 669-8803

BUICK Electra 86, tout équipée, impeccable, un proprio, 653-6325.

BUICK '83, bonne condition. 112 000 km. Faut vendre rapidement! Demande 800 $. 444-0202.

BUICK Century Limitée 1982, brune, propre, 1 800 $. 622-4070

BUICK Century Ltd 86, tout équipée, 90 000km, A-1. 4300$. 497-6059

BUICK Century Ltd 86, air, tout equipe, A-1, 3 450 $. 649-9725

BUICK Century LTD 85, 4 portes, console, V-6, 2450 $ ou meilleure offre, 323-1491.

BUICK Century LTD 86, 119 000 km, digital, air, V6, tout équipée, impeccable, 3 400 $. 386-0606.

BUICK Century 85, air, 6 cyl., 4 portes, aubaine 1 875 $. 625-7179.

BUICK LeSabre LTD 87, comme neuve, V-6, 80 000km, tout équipée, 5995 $. 445-0905.

BUICK LeSabre T-Type 1987, jamais sortie l'hiver, tout équipée, impeccable, après 17 h. 653-1422.

BUICK Park Avenue 1991, A-1, 41 000 km, 24 000 $, 337-6466.

BUICK Regal Limitee 91, 3.8L, 4 portes, 73 000 km avec garantie, siege elect., controle distance, 13,300$. Après 18h: 676-2552.

BUICK Regal Ltd 1992, tout equipée, 11 000 km, 352-5113.

BUICK Regal LTD 92, bleue, 4 portes, tout équipée, comme neuve. 455-4420.

BUICK Regal 92 équipée, 4 portes, 3.8, 10 800 km, 17 900 $, 430-2075.

BUICK Riviera t-type 81, 6 cyl., turbo, Houle Auto 271-7500

BUICK Skyhawk 84, 5 vit., mécanique A1, propre, 850$. 273-9729

BUICK Skylark 81, V-6, 2 portes, tres propre, 850$, 593-6977

BUICK Skylark 92, 6 500 km, équipée, employé GM, 430-9292.

BUICK 1987, Park Avenue, 4 portes, tout equipée, 94 000km, très propre, originale, 6800$. 737-6548.

CADILLAC de ville 1984, blanc, A-1, 3995 $, Legris Auto, 666-3222

CADILLAC Allente, 1987, décapotable, 2 tolts, garantie, 25 000 $. Frank 942-3153.

CADILLAC Brougham 88 blanc, vrai bijou, 71,000km, garantie prolongée, 15 600 $, 984-4592

CADILLAC Eldorado Biarritz 88, blanc, impeccable, 65,000 km, 17 500 $ particulier 681-5800

CADILLAC Eldorado 1988, gris foncé, freins ABS, equipee au complet, 26 000 km, comme neuve, garantie prolongée avril 1994, 21 900 $, particulier, 254-8677

CADILLAC Eldorado, Biaritz, '85, tout équipée, toit stainless, 90 000km, impeccable, dame proprio, 9 500 $, 654-1887.

CADILLAC Fleetwood Brougham 90, 37,000km tout equipe garantie GM incluse. Un proprietaire, prive, 26 900$, 524-1143

CADILLAC Fleetwood 60, 1991, 43 000km, equipée, ext noir, int. cuir gris, laser, 33 000$. 621-5512.

CADILLAC Fleetwood 86, grise, tout equipe, très propre, 95,000km.

ST-LAURENT LEXUS TOYOTA
747-9811

CADILLAC Fleetwood 89, 2 portes, 49,000 km. Impeccable. 733-6993.

MONDIAL

CADILLAC Fleetwood, '89, impeccable, 19 800 $. Faut voir! 696-3505.

CADILLAC FLEETWOOD '89
Le nouveau modele Sixty Special, impeccable, cuir, tout équipé, bas km. Echange accepté. Auto Originale, 7 jours, 9h-21h. 433-7595.

CADILLAC Séville STS 92, 9500 km, 455-0624, 630-6213

CADILLAC 85, 94 000 mi., 8 900$. Jacques Tourigny 1-819-565-1300

CALAIS '86, 4 portes, air, 51 000km, originale, 1 proprio, aussi '89, tout equipée, Riau Auto, 725-2413.

CAMARO Z28, 1977, 35 000 mi, pas d'hiver, 4 vit, superbe condition, 3700$, 351-8807

CAMARO Z-28, 87, 95,000 km, toit T, très propre, 5 900 $ 688-4654

CAMARO 85, 108 000 km, V6, à injection, man., T-top, air, vitres elect. 3 000$. 472-5623.

CAMARO 89, IROC-Z, seulement 8500 km, 12 000 $, 331-3536.

CARAVAN LE '88, 7 places, equipée, noire bois, 80 000 km, 11 000$, disponible 1er nov. 344-3841

CARAVAN 85, toute equipe, 5 900$, Auto Lombardi, Michel, 255-2222.

CAVALIER 87, aut., air climatisé, charcoal, 2 900$. 942-2923

CAVALIER RS 1989, 62,000km, air, excellent état, 6 000 $, 688-2727

CAVALIER RS 88, aut., air, 2 portes, 5 500 $. 678-8358.

CAVALIER RS 90, 54 000 km, balance de garantie, 745-6390.

CAVALIER RS 91, 34 000 km, man., Lombardi Auto, Michel, 255-2222.

CAVALIER Z24 '91, man., tout equipée, 11 000 $. 963-1763

CAVALIER Z24, '90, rouge, man., tout equipée, José, 974-0460.

CAVALIER 1988, 2 portes, 5 vit., 76,500km. Yves, Desmeules Hyundai, 668-6393.

CAVALIER 1989, 4 portes, blanc int. bleu, aut., air, 4 cyl., 4300 $ discutable, Daniel: 651-5326.

CAVALIER 84, Type 10, aut., Toupe, 2 portes, 13 300 $, 696-5310.

CAVALIER 88, 4 portes, aut., 74 000km, A-1, 4300$. 946-2851

CAVALIER 89, 67 000km, 4 portes, aut., blanche, 5 900 $. 676-6104.

CAVALIER 89, 77 000 km, aut., comme neuve, 4950 $. 744-9438.

CAVALIER 90, 4 portes, aut., 48 000 km, A-1, 6 500 $. 946-2851

CAVALIER 91, 4 portes, aut., air, cassettes, 20 000 km, garantie, 984-9837; 1-224-2464.

CELEBRITY '85, bonne condition, 115 000 km, 1850 $, 628-0589.

CELEBRITY Euro, '87, V6, air. Urgent! Aubaine! 3 600 $, 968-0680.

CELEBRITY Eurosport '86, 4 portes, moteur 2.5 l, transmission aut., 90 000 km, antirouille, mecanique en bon ordre et propre, 2 500 $ "faut absolument vendre". 434-7659

CELEBRITY 85, familiale, 8 sièges, stéréo cassettes, 160 000 km, 2 000 $. 747-0735 après 16h.

CENTURY Wagon 89, blanc, tout equipée, A-1, 9000 $, 334-7549

CHEVETTE 87, 4 portes, blanche, propre, mecanique A-1, 2300 $, 430-0651, 434-4504.

CHEVROLET c (40Cavalier 91, aut. air, 20,000km, 4 portes. $10,495. Honda Blainville, 435-1920, Claude.

CHEVROLET Caprice Classic, 91, Honda Terrebonne, 477-0555

CHEVROLET Celebrity 1985 4 portes, equipe, air, sans rouille, 94 000km, 3 200 $, 342-5128

CHEVROLET Celebrity 1986, 6 cyl., 2.8 l., 4 portes, air, am fm cassettes, tres propre, 2 400$. 688-7327.

CHEVROLET Celebrity 85, bon milliage, air, très propre. Après 18h30: 376-4186

CHEVROLET Lumina Euro 90 équipé 9900$, 385-6095, 661-4820.

CHEVROLET Nova Corolla 87, 5 vit., bas milliage, 3 450 $, 733-3764.

CHEVROLET Sprint 1989, aut., blanche, Houle Autos 271-7500.

CHEVROLET Sprint 88, 5 vit., carosserie-mécanique A-1, grande route 182 000 km, 2 100$. 737-6548

CHEVROLET 87 Eurosport, 4 portes, air climatise, 91,000km, originale

TRANSPORT ET VÉHICULES AUTOMOBILES

AUTOBAINES AUTOBAINES AUTOBAINES AUTOBAINES AUTOBAINES

HONDA Accord EXI 89, équipée, garantie, A-1, 8 pneus, 426-3478.

HONDA Accord EXI 89, 4 portes, blanche, tout équipée, 62 000 km, 10 800 $. Autos Richard. 594-4848; 652-6933

HONDA Accord EXI, 88, 62 000 km, 5 vit., équipé, 9 600 $, 672-4603.

HONDA Accord EXR 92, 4 portes, 5 vit., 9,900km, 20,500$. Demandez Christian, 430-8736 ou 435-7156

HONDA Accord Ltd 88, air climatisé, 70,000 milles, 5 900 $ 767-0741

HONDA Accord LX '87, 5 vit., A-1, 80 000 km, 5 700$. 466-1285

HONDA Accord LX 87, aut., excellente condition, 738-4802.

HONDA Accord LX 87, man., 168 000km, 4500$ ferme. 665-7828

HONDA Accord LX 88, air, aut., 90 000 km, Roger Auto 581-1371.

HONDA Accord LX 88, man., air, 4 portes, 332-5399, 288-6552.

HONDA Accord LX 89, 4 portes, propre, anti-vol, 7300 $, 594-8143.

HONDA Accord LX 90, 5 vit., blanc, 4 portes, très propre, 83 000 km, 10 500$, jour 640-8282, soir 654-7205

HONDA Accord LX 90, 46,000km **PRESTIGE ACURA 745-1234**

HONDA Accord LX, 87, Charcoal, 5 vit, toit, mags, A-1, 4 pneus/roues d'hiver, 6 300 $, 652-5503.

HONDA Accord S 1987, 5 vit., 100 000 km, très bonne condition, 6 500 $ 624-7159 message.

HONDA Accord 1983, bon état, air, radio am fm, 1400 $, 488-6514.

HONDA Accord 1983, 4 portes, brune, 1 500 $. 493-6484.

HONDA Accord 1985, 2 portes, 5 vit., 80 000 km, sans rouille, très propre, 3 200 $, 342-7040.

HONDA Accord 1988, EXI, tout équipée, très propre, garantie 8800$. Vinci Autos 682-4000.

HONDA Accord 84 et 88, faut voir, faites offre, A.D.M. Auto 668-6041

HONDA Accord 87 et 89. Aut. Honda Terrebonne, 477-0555

HONDA Accord 88, 2 ptes, 5 vit, 68,000 km, A-1, 5 900$ 944-9080

HONDA Accord 90 LX blanche, 5 vit., coupé, 57,000 km, balance garantie, 10 500 $. 464-5103

HONDA Accord 91, EXR, ABS, aut., 4 portes, 17 000 km, garantie, 16 500 $. N.J. Autos, 936-3764

HONDA Accord, '88, 4 portes, aut., blanche, 4 cyl. 492-2929. **Terrebonne Lincoln Mercury**

HONDA Accord, EXR, 90, charcoal, 5 vit, A-1, 13 500 $, 652-5503.

HONDA ACCORD '91
LX, rouge, 2 portes, 5 vit., 16 500 km, 11 500 $, 368-0719

HONDA ACCORD EX 90, aut. Honda Terrebonne 477-0555

HONDA ACCORD EXR 90, Aileron. Honda Terrebonne 477-0555

HONDA ACCORD LX 90, 5 vit. 80,000km. Charcoal, très propre.Balance de garantie. 10,995$. Honda Blainville, Claude, 435-1920.

HONDA ACCORD LX 91
Aut., 4 portes, charcoal, equipee, une proprio, original, 32 000 km, comme neuve, 12 950 $, Auto G. Paquette, 668-8020, 952-2341

HONDA ACCORD 1988
hatchback, man., 5 vit., 62 000km, 7 700$. Jour 939-7866, soir 984-2903

HONDA Civic '85, 4 portes, 80 000 km, très bonne condition, 3 700 $. 631-6292

HONDA Civic familiale 1988, aut., 47 800 km, 11 mois de garantie transferable, 4 pneus d'hiver, 473-5000

HONDA Civic wagon 85, 128 000 km, 7 900 $ négociable, 585-6910

HONDA Civic CX 91, 26 000 km, man., équipement complet, comme neuve, 9 200 $. 352-9760

HONDA Civic DS 92, H-back, 5 vit., 4 000-km, évitez les taxes, 12 500$ négociable. 630-3375.

HONDA Civic DX '88, 120 000 km, A-1, vente rapide, 4700 $, 497-0190

HONDA Civic DX '91, 5 vit., 41 000 km, très propre, 9 500 $. 433-7111

HONDA Civic DX 1986, 3 portes, 5 vit., 98 000 km, 2700 $, 964-2637.

HONDA Civic DX 1990 rouge, 5 vit., tout équipée, 36 000 milles, 8 000 $ ferme, particulier, 666-9261

HONDA Civic DX 1991, bleu foncé, neuve, 10 000 km, radio, options, 5 vit., 10 000 $ négociable. 352-4449

HONDA Civic DX 88, 4 portes, 5 vit., 91 000 km, 5700 $, 946-2851

HONDA Civic DX 88, 81 000 km, man. 5 vit., tout équipée, très propre, 5 500 $. 858-6815.

HONDA Civic DX 89, 5 vit., 43,000km, balance garantie transferable, jour 632-2110, soir 331-9196

HONDA Civic DX 91, 3 portes, 5 vit., 20 000 km, 9500 $, 523-0936

HONDA Civic GL 1986, 4 portes, 2800 $, 342-6876. Vilimek Autos

HONDA Civic GL 1987, 4 portes, 80 000km, A-1, balance de garantie transferable, 4100$. 365-4831.

HONDA Civic LX, 4 portes, 1990, man., blanche, parfait état, antivol, Luc 529-6664 jour, 495-4784 soir.

HONDA Civic LX, 88, 4 portes, 5 vit., 83 000 km, 5900 $, 384-4884

HONDA Civic SI 89, blanche, tout équipée, 80 000 km, 8500 $ à discuter. 527-0335 Sonia.

HONDA Civic SE 91, 4 portes, aut., air, 35 000 km, 12 500 $, 623-9940

HONDA Civic SE, 91, rare, Special Edition, rouge, 3 portes, aut., air climatisee, 39 000 km, garantie, 9 499$. S.D. Autos, 952-9908.

HONDA Civic SI hatchback 1991, blanche, très propre, 9800 $ négociable. 652-5850.

HONDA Civic SI 1990, 43 000km, rouge, man., toit ouvrant, cassette am-fm, 9000$ negociable. 363-5146.

HONDA Civic 83, 5 vit., 118 000 km, 700 $. 333-7780, 479-6713

HONDA Civic 85, 5 vit., très propre, 625-6713, 819-424-7175.

HONDA Civic 88 DX, 2 portes, aut., impeccable, 5 450 $. 426-9262.

HONDA Civic 91, aut., 4 portes, garantie, 9 500 $ ou 276 $/mois. 645-1764.

HONDA Civic, Wagon Van, '86, 105 000km, man., 4 portes, A1, 3 900$. 463-0648.

HONDA Civic, 87, familiale, aut., impeccable Centre J.B. 255-6214.

HONDA CIVIC DX '88, excellent état. 120 000 km. 4 900 $. 487-3865.

HONDA CIVIC DX Hatchback 91, 5 vit. Honda Terrebonne, 477-0555

HONDA CIVIC SI 92, 11,999$. Honda Terrebonne, 477-0555

HONDA CIVIC, DX, 90, 4 portes, Aut. Honda Terrebonne, 477-0555

HONDA CIVIC, 91, air, 4 portes. Honda Terrebonne, 477-0555

HONDA CRX SI 1989, 5 vit., couleur noire, impeccable, 69,000 km. **ST-LAURENT LEXUS TOYOTA 747-9811**

HONDA CRX SI 91, 14 500 km, rouge, 5 vit., alarme, vitres teintes, toit elect., am-fm cassettes, doit vendre cette semaine, 13 600 $ ou meilleure offre. Alain 688-7213.

HONDA CRX Si, 91, 17 000 km, vert Tahiti, 12 000 $, anti-vol + accessoires, Robert 725-2009. 253-4903.

HONDA EXI 86, très bon état, peu de kilometrage, 6 500 $. 677-4586, prière de laisser message.

HONDA Prelude '85, toit, A-1, 3 750$. 342-6876. Vilimek Autos.

HONDA Prelude S, 91, blanche, man., 17 200 km, 8 pneus, 14 600$ négociable. 523-6571, 840-4774

HONDA Prelude 1988, SE, 4 WS, rouge, 98 000 km, 8 pneus, freins neufs, pas de rouille, impeccable, 8950 $, 441-4289.

HONDA Prelude 82, grise, 275 $, pour pièces. 623-7315.

HONDA Prelude 86, 5 vit., très propre, 3 950 $, 852-1086

HONDA Prélude 87, 5 vit., 108 000 km, 6500 $, 648-4439.

HONDA Prelude 88, SI, blanche, toit, vitres elect., air, 8 pneus, 110 000 km, 8900 $. 464-1041

HONDA Prelude 89, rouge, 5 vit, air, condition impeccable, 60,000 km, 10 500 $ 435-3073

HONDA Prelude, SI, '89, blanche, 4 ws, man., 4 000km, tout équipée sauf air, 13 000 $, 329-4883.

HONDA Prelude '88, blanche 4WS, 74 000 km, equipée, comme neuve, femme proprio, non fumeuse. 10 000$. A VOIR! 621-2341

HONDA Prelude SI, 4 WS, 88, blanche, aut., équipée avec air, alarme, excellente condition, 101,000 km, 10 000 $. 622-7271.

HONDA Prelude 85, rouge, toit ouvrant électrique, très propre, 3 700 $. 327-9306

HONDA SE noire, 1991, 40 000 km, 437-0236.

HORIZON 84, aut., 4 portes, 995 $. 622-2004, 967-4183.

HYUNDAI Excel, GLS, '86, aut., 104 000km, A1, 1 450 $, 840-4455

HYUNDAI Excel '88, 4 portes, 5 vit. 2 950 $. Auto Racée 582-0720.

HYUNDAI Excel CXL, 91, 4 portes, man. 5 vit., radio cassettes, 20 000 km, faut vendre. 727-4385

HYUNDAI Excel GL 88, aut., 39 000 km, garantie 1993, 3 499 $, S.D. Auto 952-9908

HYUNDAI Excel GLS 88, 5 portes, 5 vit., très propre, A-1, 2 650 $. 952-7873. Autoccas Inc.

HYUNDAI Excel 88, 4 vit, 3 portes, pneus michelin, radio-cassette, 95,000 km, excellente condition, faut vendre, 2 000 $, 274-3604

HYUNDAI Excel 89, Edition Spéciale, 3 portes, 5 vit., excellente condition, prix à discuter. 661-0639.

HYUNDAI Excel 89, 2 portes, man., bonne condition, 2850 $, 426-9262

HYUNDAI Excel, 88, 2 portes, aut., garantie Centre J.B. 255-6214.

HYUNDAI NEUVE
Prix du manufacturier défiant toute compétition. Demander Gilles 658-4482.

HYUNDAI XL 1986, 5 portes, 5 vit., excellente condition, stereo-cassette, 850 $, 442-9380

HYUNDAI XL, '89, 5 vit., rouge, 103 000km, 2 300 $, 435-1204.

IMPERIAL, 81, 8 000 $ de restauration, comme neuve, 6 000 $, ou échangerais pour petite auto. 227-5463.

IMPULSE XS 1990, 69 751 km, 5 vit., mag., cassettes, très propre, balance de garantie, 8 950$. **LAPRAIRIE SATURN - 659-8994**

INFINITY 92 Q-45, 23 000 km, CD, traction, 376-7312 L. Francoeur.

INTER SAVE AUTO
LA PLACE DES AUBAINES!
IMPORTÉES & AMÉRICAINES
322-1904, 984-1026

ISUZU 91 Stylus XS air automatique, 20,000km seulement, 8995$ **PRESTIGE ACURA 745-1234**

JAGUAR XJS 1989. Impeccable! 21 900 $. **OUVERT SAMEDI! 633-4487**
Liquidation d'Autos Montréal

JAGUAR 83, VANDEN PLAS, propre, 7 000 $ ou meilleur offre, doit vendre, 453-0026

JAGUAR 86, 1 seul proprio, jamais sortie l'hiver, excellente condition, 4 pneus neufs, trans. garantie 1 an, 17 000 $. 670-5010, soir 465-5294.

JEEP Cherokee Laredo 88, 5 vit., liquidation 7 995$. 43 Auto 984-3081

JEEP Cherokee Laredo 89, aut., air, 49 000km, 13 500$, 465-3137

JEEP Cherokee Ltée 91, excellente condition, seulement 36,000km, équipe de A a Z **ARBOUR AUTO 343-3422**

JEEP Cherokee Ltd 89 noir, cuir, toit ouvrant, ABS, alarme, démarreur à distance, 90,000 km, garantie prolongée. 294-9191, 1-562-1170

JEEP Cherokee Pioneer 89
JEEP Cherokee Laredo 88
CONCORDIA AUTO 273-2373

JEEP Cherokee Sport 90, aut., V-6, 4x4, Selec-Trac, stéréo cassettes, mags, vitres teintées, garantie Plan d'Or 7ans/115 000 km, 14 000 $. 931-1086.

JEEP Cherokee 85, 5 vit., liquidation 5 495 $. 43 Auto 984-3081

JEEP Laredo '90, 6 cyl., 2 toits, 48 000 km, garantie plan Or, impeccable. Cabrio Auto 945-5986, 492-6280

JEEP Laredo 92, 24 000 km, tout équipé, 21 200$, 514-583-3574.

JEEP YJ '88, 6 cyl., 2 toits, mags, alarme, cassette, 2 supports, garantie '94, 82 000 km, A-1, 8 800$. 659-1853

JEEP YJ 88, 2 portes, brune, servos, 5 vit., 68,000 km. **ST-LAURENT LEXUS TOYOTA 747-9811**

JEEP YJ 91 convertible 4 cyl. 10450$ Auto G. Paquette 668-8020

JEEP YJ 92 SAHARA
3 000 km, équipee, paye 20 000$ a 14 900$. 661-5909, 635-3910

JETTA '92, turbo, diesel, toit, mags, demonstrateur, Auto en Route, 642-6242.

JETTA '92, 4 portes, aut., toit, cruise, sièges chauffant, démonstrateur, Auto en Route, 642-6242.

JETTA diesel 86, A-1, moteur reconditionné neuf, 3995 $, 345-8287

JETTA turbo diesel 86, 4 portes, toit ouvrant, vitres élec., bonne condition, 469-4260.

JETTA Flair 89 condition A-1 garantie **ARBOUR AUTO 343-3422**

JETTA Flair 90, aut., toit, 45 000km, mags, sac a ski, garantie, 8 750 $. S.D. Auto 952-9908

JETTA GL turbo diesel 1988, très propre, man., 5 900 $, 227-6587 ou 227-1133

JETTA GL 1986, 5 vit., toit, impeccable, soir: 448-1242 jour: 397-4081

JETTA GL 87 bonne condition aubaine **ARBOUR AUTO 343-3422**

JETTA GL 88, 4 portes, aut., air, 6 600$. Faut vendre. 630-5829.

JETTA GL 89, 4 portes, 5 vit., toit, cruise, 70 000km. Freins, échappement, amortisseurs, pneus neufs: Noire, 8 200 $. 472-1532

JETTA GL 89, 54,000km très bonne condition, garantie un an **ARBOUR AUTO 343-3422**

JETTA GLI '84, toit, mags, 130 000 km, 1 900 $ négociable. 253-0808

JETTA GLI, '86, 5 vit., toit, sièges cuir, mags, 4100 $, 682-3772.

JETTA Slalom, 88, toit ouvrant, 5 vit, mags, + 4 pneus hiver, 125 000 km, 6 900 $, 384-1285, 952-2710.

JETTA Trophy 89, moteur 16 soupapes, équipement complet + alarme, 58 000 km, 393-9400 ou 287-0820.

JETTA 1985, 129 000 km, noire, en bon état, 3000 $, 389-0867

JETTA 1990 diesel, 4 portes, 5 vit., toit ouvrant, bleu marine, 82 000 km, 8750 $. Après 18h: 1-346-8859.

JETTA 1990 FLAIR 2, TURBO DIESEL, MAN. 49 000 KM, SERVOFREINS DIRECTION, EXTRA PROPRE. 10 350 $. 514-752-3931.

JETTA 7, 5 vit., 4 portes, sans rouille, pneus et freins neufs, bon état, 2 900 $. 355-5681.

JETTA 85, Turbo diesel, carrosserie impeccable, mécanique à verifier, 1500 $, après 17h: 388-5861.

JETTA 85, 5 vit., 4 portes, toit, A-1, 3250 $. 953-7951.

JETTA 85, 5 vit., 4 portes, état A-1, 106 000 km, 3 450 $, 663-4199

JETTA 86, diesel, aut., bon état, 4 500 $; après 16h 582-7492.

JETTA 88, parfaite condition, 1 seul conducteur, 737-7483.

JETTA 88, 4 portes, toit ouvrant, 5 950 $. Logic-Car 622-3742.

JETTA 89, A-1, toit, Mag. 8 250 $. Janet 586-1568, 983-6430

JETTA 90, air, 4 portes, régulateur vit., 5 vit., 4 pneus d'hiver, 54 000 km, garantie, 10 500 $. 462-9763.

JETTA 90½, standard, air climatisé, toit ouvrant, 60 000 km, vente rapide, 9 750 $. Jour: 876-2141 Soir: 426-3957

JETTA 90
Toit, alarme, 4 portes, aubaine 8000 $. Echange accepté. Auto Originale, 7 jours, 9h-21h. 433-7595.

JETTA 91, rouge, 5 vit., toit ouvrant, 14 000km, comme neuve, 11 750 $ négociable. 922-0775.

JETTA-GOLF-PASSAT 92
Choix de couleurs et d'équipements, des prix interessants. Synnott Auto 658-6645

LASER (Eagle Talon) 90, protection Plan d'Or, 5 vit., cruise, 30 000 km, 9800 $ discutable. 255-8143.

LINCOLN Continental 1975, propre, 69 000 mi., 4 pneus neufs Michelin, prix à discuter. 1-293-3894

LINCOLN Mark VII LSC 1990 39 000km, très propre, balance de garanti jusqu'en 1996 de pare-choc à pare-choc, tout équipée. 748-5603.

LINCOLN Town Car 1989, blanche, impeccable, 15 000 $ négociable, 819-843-5155

LINCOLN Towncar Signature 85, tout équipée, bas milage, excellente condition, faut voir! 646-9461.

LINCOLN 86 blanche, 4 portes, tout équipée, 492-2929 **Terrebonne Lincoln Mercury**

LUMINA Euro 90, tout équipée, 8800$ négociable. 656-9407.

LUMINA Z34, 1992, tout équipée, 360 $ mois. Remi 376-7312. Park Avenue Location.

MAXDA MPV 1990, moteur V6 3 L. en bonne condition, 655-1014

MAZDA GLC sport 1985, aut., 97 000 km, 1 550 $. 678-6833.

MAZDA GLC 84, man., très propre, A-1, 850 $. Auto R.P. 7 lrs 674-8530.

MAZDA GLC 85, man., 5 vit., 4 portes, 125 000 km + 4 pneus d'hiver, 1350 $, 581-6133

MAZDA GLC, '82, mécanique impeccable, pour pièces, 363-6479.

MAZDA GLC, 85, bilou, faut voir 1 850 $, Grafe Auto 953-9995

MAZDA Miata 90, rouge, impeccable, 23 000km. Michel 763-5743.

MAZDA Miata 92, rouge, 7000 km, alarme avec radar, vitres teintées, cellulaire, aileron, 16 700$. 376-2522

MAZDA Miata, 90, bleue, 5 vit., servos, 38 000 km, pas d'hiver, garantie totale avril 93, 12 250 $ (prix ferme). 383-0357.

MAZDA MIATA 90, rouge, man., toit rigide, 35 000 km, 13 800 $, Sylvain, 984-1406 en tout temps.

MAZDA MPV '89, excellent état, air, 130 000 km, prix demandé: 8000 $, 388-2401, 945-9565

MAZDA MPV LX '89, 7 passagers, 6 cyl. Tout équipée. 140 000 km. Air + chauffage avant-arrière. 10 000$. Soir: 595-8286.

MAZDA MX 6 LX 88, tout équipée sauf air, très propre, 82 000 km, 8 250 $. 1-774-1044, 1-773-8358

MAZDA MX6 DX 89, 2 portes, équipé. Très propre. Garantie Mazda. Touchette Auto 526-6691.

MAZDA Protégé LX 91, équipée A1, aut., blanche, 15 000$. 597-5937

MAZDA Protégé 90, modèle sport DOHC, rouge vif, 8900 $. 762-0449.

MAZDA RX 7 GL 1986, man., grise, 6 500 $, 845-1865 ou soir 352-8784

MAZDA RX 7, '86, impeccable, doit vendre, 5 200 $ discutable, 968-2576.

MAZDA RX7, 79, 5 vit., bonne condition, dame proprio, 1 350 $. 593-7716.

MAZDA 323 '88, 96,000km, condition A1, man., 3 800 $ discutable, 731-4637 demandez Simon.

MAZDA 323 DX '87, 4 portes. 5 vit. 2 800 $. Inter Save 984-1026.

MAZDA 323 DX 1988, aut., 35 000 km. 681-7980

MAZDA 323 DX 91, 5 vit., 33 000km, cassette, garantie, 7499$. S.D. Autos 952-9908.

MAZDA 323 DX, 90, bleu, aubaine, 6 495 $. Auto J.M. rés. 461-0200.

MAZDA 323 LX 86, 4 portes aut., impeccable. 2,800$. AM Auto, 477-9448

MAZDA 323 4 portes, '88, 89 000 km,3 500$. 745-8613.

MAZDA 323 86, 144,000 km, bon état, 2 700 $ 389-5219

MAZDA 323 89 DX, 56 200 km, 5 vit., 3 portes, toit, 4600 $, 382-2703

MAZDA 323, Familiale, 1987, 5 vit, 85 000km, 3400$. 351-9547.

MAZDA 323, 90, 62 000 km, très bonne condition, 6 900 $, 761-2468.

MAZDA 626 '85, aut. Tres propre. 2800 $. InterSave 984-1026

MAZDA 626 GT, turbo, 87, tout équipée, 4 cyl., 79 300mi, impeccable, 8 000 $, faut voir. 335-6868.

MAZDA 626 LX turbo '88, équipée. Etat neuf. Faut voir! 6 950 $. **SOGEFOR 279-4436**

MAZDA 626 LX 84, 5 vit., tout équipée, 1950 $, 745-7368.

MAZDA 626 LX 85, tout élect., toit ouvrant, A-1, 2 950$. 529-6359.

MAZDA 626 LX 85, 4 portes, très propre, excellente condition, 3 800 $, 623-3262

MAZDA 626 LX 86, aut., 70 000 km. Legris Auto 666-3222.

MAZDA 626 LX 86, 5 vit., mags, A1, 3 395 $. Lustrocar 662-8009

MAZDA 626 LX, 5 portes, 1986, toit ouvrant, 3 500 $. 466-5185.

MAZDA 626 LX, 88, air, 4 portes, man., 99 500 km, 374-7580, 669-8488.

MAZDA 626 1988, 5 vit., 5 portes, toit ouvrant, 5800 $. 353-8821.

MAZDA 626 84, aut., très propre, 2 700 $ taxes incluses. 442-0971

MAZDA 626 84, peinture originale, très propre, très bon état, 1 500$, 474-5182; 322-8366.

MAZDA 626, LX, 86, 95 000 km, man., 3 900 $, negociable. 623-1003.

MAZDA 626, 1984, aut., comme neuve, vente rapide, 931-1386

MAZDA 86, 626, 4 portes, aut., impeccable, Centre J.B. 255-6214.

MAZDA 929, 1988, 5 vit., 8 pneus hiver été, 10 800 $. 623-8843.

MAZDA, 1987, modèle 626 LX, 4 portes, 80 000 km, 5 500$. 341-7582

MERCEDES (2)420 SEL, '86 noire, 140 000km, argent fumé, 132 000km, jamais sorti l'hiver, A1, privé, Sandra, 273-8307. 9h à 17h, lundi au vendredi. Vente privée, Pas T.P.S.

MERCEDES Benz 1990, 300E, 69000 km, silver int. silver, balance de garantie. Auto Sylvestre 1-514-759-5321; 1-752-3131.

MERCEDES Benz 300E 4 Matic, 91, noir/noir. 33,000 km. 733-6993.

MONDIAL

MERCEDES 190 E, 84, 1 proprio. R. Boutin Auto. 1-418-654-6846

MERCEDES 190 E, '85
Air, tout équipée, toit. Prix d'aubaine 9 500 $. Echange accepté. Auto Originale, 7 jours, 9h-21h 433-7595

MERCEDES 190E, 1989, 2.6, aut., 23 995 $. **OUVERT SAMEDI! 633-4487**
Liquidation d'Autos Montréal

MERCEDES 1987 SDL, EXTRA PROPRE, 112 000 KM, 29 500 $. 514-752-3931, JEAN ROY.

MERCEDES 240D diesel '83, man., air climatisé, moteur refait, 11,500$. Michel-Jacques, 227-6486, 374-9250

MERCEDES 300 D 1982 turbo diesel, condition impeccable, pas d'hiver. Vraiment comme neuf. Faut voir. 8975$ ferme. Bolsclair Auto (1945) 255-4049

MERCEDES 300 E, '87
Le nouveau modèle, bas km, 19 950 $. Echange accepté. Auto Originale, 7 jours, 9h-21h. 433-7595.

MERCEDES 300 SD '83, état neuf. **Automobile METZ Inc. 687-2330**

MERCEDES 300 SD, 82, 165 000km, R. Boutin Auto. 1-418-654-6846.

MERCEDES 300 TD 1983, 100 000 mi, bleue, jamais repeinte, de Floride, 12 900 $. 472-1532.

MERCEDES 300D 1982, turbo, diesel, 120 000 km, tout équipée, peinture originale, comme neuve, 12 000 $ négociable. Jour: 384-0221 soir: 620-2487

MERCEDES 300E 1987, équipement complet, 21 900 $. **OUVERT SAMEDI! 633-4487**
Liquidation d'Autos Montréal

MERCEDES 300E 1992, 13 000 km, verte, int. cuir vert forêt, 55 000$. 418-688-9633, 418-683-0393

MERCEDES 380 SEC 1982, Sylver. Pneus neufs. Plus option. Cellulaire inclus. 144 000 km. 17 500$. Sylvain ou Roger. 625-1987

MERCEDES 380 SEL, '83, comme neuve, toit ouvrant, int. cuir gris, prix à discuter, 953-3828, 686-1772.

MERCEDES 380 SEL, 1981, équipement complet, int. cuir, 145 000 km, 11 500 $, 731-2522.

MERCEDES 420 SEL 1987. Aubaine! 22 995 $. **OUVERT SAMEDI! 633-4487**
Liquidation d'Autos Montréal

MERCEDES 500 SL 1990, convertible, argent. 53 000 km. 76 500 $. A-1. 944-6615 ou 846-1401.

MERCEDES 500, SEL 84, 115 000 km, très propre, bleu, particulier, pas tps., 15 600 $ ferme, faut voir, Marc, 483-2015. soir 484-2295.

MERCEDES 500SL 1992, gris argenté, int. cuir noir. Complétement équipé. 6,500 km. Prix demandé: $97,000. Takai Satar 737-7686. **AUTO STRASSE INC**

MERCEDES 560 SEL 1990, 75 000 km, particulier, "gris charcoal", 629-2464, répondeur.

MERCEDES 81 240D, 4 vit. bas km, impeccable, aubaine. 1-534-3679

MERCEDES 83' Turbo diesel avec carnet de route, 1 proprio, 144 000 km, 12 500$. N.J. auto, 936-3764

MERCEDES 86, 300 E, 160 000 km, édition spéciale toute beauté, jade/gris, 20 500 $. 735-4109 jour.

MERCEDES 91, 420 SEL, impeccable, 38 000 km, 58 000 $, acheteur sérieux seulement, 1-371-4168

MERCEDES MECANIQUE 38 $ / h
300 E '90, garantie Mercedes 190 '89, 2.6 avec garantie **EUR AUTO 431-7209 (6 jours)**

MERCURY Cougar LS 89, comme neuve, 65 000 km, tout équipée, air, 9 300 $. 628-3630; 953-3448.

MERCURY Cougar 1986, 102,000km, sans rouille, originale, très propre, 2600 $, 737-6548.

MERCURY Sable GS 1988, tout équipée, 83 000 km, impeccable, 6450 $. Auto Idéal 481-5560.

MERCURY Sable LS 1986, 109 000 km, équipée, air, 3 950 $, 951-4073.

MERCURY Sable 86, 4 portes, tout équipée, 3 400 $ discutable. 975-1407.

MERCURY Topaz L 91, 4 portes, air, etc. Originale. Garantie Ford. Touchette Auto 526-6691.

MERCURY Tracer GS 87, 5 vit., sans rouille, très propre, original, 2 800 $ 342-5128

MERCURY Tracer LS 89, 4 portes, équipé, antivol, 4 500 $ 922-8913

MGB 1974, rouge, très bon état, mecanique A-1, 7000 $ négociable. Contactez Jean-Claude, après 18h: 677-0861.

MGB 1978, comme neuve, Faut voir! Vinci Autos 682-4000.

MGB 74 rouge, 4 vit., toit noir, pneus neufs, 5500 $, 435-2746.

MITSUBISHI Eclipse 1990, GS-T, 2 portes, 5 vit., 4 cyl. turbo, 2 roues motrices, 4 roues directrices, 2 200 cc, 210 chevaux, 16 soupapes, 4 arbres à cames, 4 freins à disque, 4 pneus neufs, 16 000 km, 15 000 $. 1-565-2610

MONTE CARLO 78, 66 000 km, bourgogne, 1 200 $. 723-3667.

MUSTANG LX 88, aut., 3400$. P.R. Autos 449-7189 soir.

NISSAN Maxima SE 1992, autom. CD + garantie extentionnée. 11,000 km. 733-6993.

MONDIAL

NISSAN Maxima SE 90, impeccable, tout équipe, 5 vit., sièges cuir, 14 200 $, 842-3422, 819-327-2024

NISSAN Maxima 86, 4 portes, tout équipée, + 4 pneus d'hiver, bon état, faut voir, 5 500$, 721-1112 soir.

NISSAN Maxima 87, 5 vit.,équipé, 7 799 $ A.D.M. Auto 668-6041

NISSAN Micra 1990, blanche, 75 000km, A-1, très propre, 4 995$. Frechette Auto 661-7066.

NISSAN Micra 87, man., 90 000km, 2 000 $. 641-9242.

NISSAN Micra 87, 5 vit. 123 000 km (grande route), carrosserie et mécanique A-1, 2 300 $, 737-6548

NISSAN Micra 89, blanche, 4 portes, aut., garantie prolongée, 58 000 km, 5 000 $. 676-8858.

NISSAN Mutti Van 86, aut, équipé, impeccable 3 200 $ 684-3668

NISSAN Mutti 87 tout équipé, prix à négocier, A.D.M. Auto 668-6041

NISSAN NX 2000, 92, rouge, tout équipée sauf air, T-top, 4km, 15,500$, 964-5087

NISSAN NX, 106 000km, 5 vit., noire, mags, toit, 2 450 $, 462-9043

NISSAN Pulsar SE 87, 80 000km, noire, t-top, 6 000 $, 641-4156

NISSAN Sentra Classic 91, 28,000km, toit, am/fm cassette, A-1, 8,000$, 658-0015 poste 301

NISSAN Sentra Classique 91, air, aut., 4 portes, radio cassettes, garantie prolongee 5 ans 160 000 km, anti vol Lorlok, 42 000 km, condition A-1, 8 000 $; après 18h 642-1630.

NISSAN Sentra XE 88, 5 vit., 2 portes, toit ouvrant, super propre, 4495 $. 945-5988.

NISSAN Sentra 1988, man., 133 000km, freins avant neufs, radio cassette, 3350$ 581-2183.

NISSAN Sentra 83, 109 000 km, A-1, 1450$, 446-8612, 1-587-5554

NISSAN Sentra 86, 135 000 km, 5 vit., tres bon état, 1 900 $, 527-4331

NISSAN Sentra 87, 5 vit., 100 000 km, radiateur/silencieux neufs, très propre, 3 400 $, 652-6258.

NISSAN Sonata 1985, 5 vit., modele de luxe, très propre, 126,000km. Yves, **Desmeules Hyundai, 668-6393.**

NISSAN Stanza '88, 4 portes, 5 vit. Superbe état! Faut voir. 6 250 $. **Sogefor 279-4436.**

NISSAN Stanza XE 1990, tout équipée, 57 000 km, 10 950 $, 632-6073, paget 597-8615.

NISSAN Stanza 83, aut., très bonne condition, 1200 $. 598-8850

NISSAN Stanza 85, équipée, 5 vit., 91 000 km, 1 700 $. 421-6720.

NISSAN Stanza, '85, tout équipée sauf air, 107 000km, 259-7889.

NISSAN Stanza, 90, aut., 4 portes, 68 000 km, A-1, 8 900 $, 284-0392

NISSAN Stenza XE 92, aut., air, 39 000km, garantie 6 ans, impeccable. 12 999$. S.D. autos 952-9908.

NISSAN SENTRA '83, "hatchback", aut. 1 200 $. InterSave 984-1026.

NISSAN 240 SX 1990, blanche, 52,000 km, man., garantie transferable, c.d. 12 disques, tout équipée sauf air et vitres. 473-5381.

NISSAN 240 SX 1990, aut., tout équipée sauf air, , 38,900km. Yves, Desmeules Hyundai, 668-6393.

NISSAN 300 ZX Twin Turbo 1990, 37 000 km. **OUVERT SAMEDI! 633-4487**
Liquidation d'Autos Montréal

NISSAN 300 ZX 90, 2+2, noire, aut., tout équipée, 45 000 km, 20 800$. N.J. Autos, 936-3764

NOVA 86, 5 vit., 5 portes, excellent état, 114 000 km, 2 500 $. 721-7496

OLDS Calais 90, tout équipée, garantie 2 ans, 669-9105.

OLDS Ciera familiale, aut., V6, propre, 2850$. Vinci Autos 682-4000.

OLDS Custom Cruiser 86 familiale, air climatisé, cruise, peinture neuve, faut voir, 3 995 $, 952-6633

OLDS Cutlass Cruiser 1990, familiale avec imitation bois, 49 000km, tout équipée, comme neuve, 12 900 $. Privé. SOIR: 681-1874

OLDS Cutlass Suprême SL 1988, gris/argent, tout équipée, 60 000 km, 7 800 $. 767-7829

OLDS Cutlass Supreme 88, 86 000 km, 2 portes, blanche, air, vitres élect., 6950 $. 430-0651, 434-4504.

OLDS Cutlass 1980, 4 portes, marine, bon état, 500 $, 922-8532.

OLDS Delta 88, 1982, tout équipée, 950 $. 881-0617

OLDS Firenza Brougham 1985, bas millage, 4 cyl., 4 portes, aut., stéréo, tout servos, plusieurs options, excellent état, 1900$, 442-9380

OLDS Royal, sedan, '84, tout équipée, bonne condition, 73 000km, 2 800 $, 765-3129.

OLDS Sierra GT '86, tout équipée. 3 600 $. Inter-Save 984-1026.

OLDS 98 Elite 1991, équipé, 48,000 km, aubaine 18 800 $. Joe Olivier ltée 381-5681 8h à 17h

OLDSMOBILE Ciera 86, 115 000 km, très propre, sans rouille, 2800$, 342-5128

OLDSMOBILE Cierra 85, 2 ptes, noir, 6 cyl, 2 700 $ 688-4654

PARISIENNE Brougham '84, équipé, 2850$, Legris Auto, 666-3222

PARISIENNE 1980, 4 portes, bas millage. Sem. 18 à 21h; fin sem. 11h à 17h 389-5540.

PARK AVENUE 79, 90 000 km, propre, 900 $. 668-2185.

PASSAT familiale, 5 vit., '92, serrures élect., alarme, démonstrateur. Auto en Route, 642-6242.

PASSAT GL, '92, aut., toit, tout équipé, 2 en stock, démonstrateur. Auto en Route, 642-6242.

PASSAT GL, '92, 5 vit., toit, tout équipé, démonstrateur. Auto en Route. 642-6242.

PEUGEOT Citroën, occasion, 505 GL 84, GL 86, aut., le plus ancien représentant Peugeot Citroën de Montréal, pièces et services. Automobiles Biarritz Canada Ltée., 323-1900.

PEUGEOT 505 GL/87, 2,2l, "U.S. model", 4 portes, man., 5 vit., 61 000 km, 738-6282 pour connaisseurs.

PEUGEOT 505 STI, 86, 180,000km, transmission, moteur, injection refaits à neuf. Factures à l'

Courses: le président de la Commission n'est pas suspendu; il serait «relevé de ses fonctions»

PC

QUÉBEC

■ Contrairement aux informations émanant pourtant de sources officielles, le président de la Commission des courses du Québec, M. Yves Beaudoin, n'est pas suspendu de ses fonctions, mais il pourrait prendre des vacances ou un congé, dans l'attente des conclusions des enquêtes conduites par la Sûreté du Québec et le vérificateur général au sujet d'allégations le concernant.

« M. Beaudoin n'est pas suspendu et n'a jamais été suspendu, tant et aussi longtemps que les enquêtes en cours n'auront pas été conclues», a précisé hier en entrevue téléphonique Mme Gisèle Desrochers, secrétaire générale associée aux emplois supérieurs et à la réforme administrative au sein du Secrétariat général de la province.

«Ce que nous avons demandé à M. Beaudoin, que nous avons finalement pu rejoindre hier (mercredi) et qui a lui-même communiqué avec nous, c'est s'il acceptait d'être relevé temporairement de ses fonctions», a noté Mme Desrochers. « Nous avons convenu de nous rencontrer à ce sujet demain après-midi (aujourd'hui) à Montréal pour conclure sur la façon de faire».

Le Secrétariat général a tenu à rencontrer M. Beaudoin, a précisé Mme Desrochers, afin qu'il ait la chance de s'expliquer, en dépit de tout l'imbroglio entourant son statut depuis quelques jours, «car il n'est tout de même pas dans nos habitudes de condamner les gens à vue. Il ne faut pas minimiser pour autant l'importance des allégations faites, mais il faut d'abord attendre les résultats des enquêtes en cours».

Mme Desrochers a admis que l'affaire est délicate et que le secrétariat général ne peut destituer un haut fonctionnaire que dans des cas bien précis (faute grave, malversation, etc.). Dans le présent dossier, le secrétariat ne fait que souscrire à la requête du ministre de l'Agriculture et responsable de la Commission des courses, M. Yvon Picotte, qui, vendredi dernier, demandait de relever provisoirement de ses fonctions M. Beaudoin « aussi longtemps que les faits allégués n'auront pas été vérifiés à la satisfaction du ministre».

«La requête de M. Picotte est d'ailleurs dans l'intérêt du gouvernement, de la Commission des courses et de M. Beaudoin lui-même», a commenté Mme Desrochers. Entre-temps, M. Beaudoin reste président et conserve tous ses avantages, a souligné la secrétaire générale associée, mais, comme le prévoit la loi, le poste est temporairement occupé par le vice-président, M. Richard Roy.

«Raisinase»: Shirley Théroux n'en a pas fini avec les tribunaux

■ La chanteuse Shirley Théroux n'en a pas fini avec les tribunaux, le ministère public a décidé de porter en appel son acquittement dans l'histoire du produit amaigrissant «Raisinase» aux résultats douteux.

Hier, le juge Jacques Ducros, de la Cour supérieure, a fixé au 4 novembre l'audition demandée par le procureur de la Couronne, Me Richard Starck.

À l'issue de son procès, le printemps dernier, Mme Théroux avait été acquittée par le juge Jean-Pierre Bonin, de la Cour du Québec, des 98 accusations de publicité trompeuse portées contre elle en 1988 par les enquêteurs de Consommation et Corporations Canada.

Même si Mme Théroux avait été un certain temps actionnaire de la compagnie, le juge de première instance avait statué que rien ne lui permettait de croire qu'elle avait participé à la création de la publicité-choc entourant la vente du produit «Raisinase», ni aux décisions de l'entreprise.

Un an auparavant, deux hauts dirigeants de Raisinase inc, François Reny et Louis-Luc Roy, avaient écopé d'amendes de 3500 $ et de 15000 $ après s'être reconnus coupables d'une brochette d'inculpations. La firme elle-même et une compagnie à numéro avaient dû également payer des amendes totalisant 20000 $.

Fraudeur reconnu coupable

■ Un fraudeur notoire, Michel Côté, de Verdun, vient d'être reconnu coupable d'escroquerie et condamné à verser des amendes totalisant 16000 $.

L'individu gère deux commerces (Rénovations Michel Côté et Constructions Michel Côté) depuis 1991. Il s'est présenté à plusieurs reprises chez des dames âgées pour leur proposer ses services. L'une d'elles s'est vu soutirer une somme de 1400 $ pour la supposée installation de nouvelles fenêtres; une autre lui a versé 2000 $ pour la rénovation de sa salle de bain; etc. Dans tous les cas, les travaux n'ont jamais été effectués.

Michel Côté a été condamné pour des raisons similaires à une demi-douzaine de reprises par le passé.

Arrestations dans un salon de massage

■ Pour la seconde fois en l'espace de quelques mois, des policiers de la SQ ont effectué une visite-surprise dans un salon de massage de Repentigny.

Trois personnes, dont la réceptionniste, une masseuse et un client, se trouvaient dans le local situé au 383A, rue Notre-Dame, à Repentigny, lorsque les policiers ont investi les lieux, vers 15h mercredi.

En plus de procéder à l'arrestation de ces trois personnes, les enquêteurs de l'escouade du crime organisé de la SQ de Joliette, assistés de leurs collègues de la SQ de Lachenaie et de la Sûreté municipale de Repentigny, ont également saisi trois bains-tourbillons et une petite quantité de stupéfiants.

Une des personnes arrêtées par la police a déjà comparu au palais de justice de Joliette tandis que les deux autres individus seront accusés par voie de sommation.

Québécois arrêté au New Jersey

Associated Press

FAIR LAWN, New Jersey

■ Un Québécois arrêté tard mercredi soir à Fair Lawn devait être transporté en Pennsylvanie hier afin d'y être accusé relativement à l'enlèvement d'une femme âgée de 18 ans.

Jean-Yves Bouchard, âgé de 45 ans et domicilié à Québec, a été arrêté après que sa voiture eut embouti un motel peu avant minuit, a indiqué le sergent Erik Rose de la police de Fair Lawn.

Après avoir procédé aux vérifications d'usage sur la voiture, les agents dépêchés sur les lieux se sont rendu compte que Bouchard était recherché à Middletown, en Pennsylvanie, où une femme avait été enlevée quelques heures plus tôt dans un centre commercial.

Selon la police, un homme avait pénétré dans le véhicule de cette femme et, sous la menace d'un couteau, lui avait ordonné de démarrer. La conductrice avait dirigé son auto vers l'Interstate 95, qui passe à 400 mètres du centre commercial.

La femme a tenté de s'enfuir en ouvrant sa portière et en sautant de l'auto en marche, mais le ravisseur l'a agrippée; ses pieds ont traîné sur la chaussée sur une trentaine de mètres, avant qu'elle ne parvienne à échapper à l'homme et s'effondre sur le terre-plein gazonné au milieu de la route.

Le Québécois pourrait être accusé, entre autres, d'enlèvement, séquestration, assaut, menaces et vol.

DÉCÈS, PRIÈRES, REMERCIEMENTS

INDEX DES DÉCÈS

-CADIEUX (Fleur-Ange) St-Basile-le-Grand
-CHARBONNEAU Dupuis Yvette Verdun
-CHARRON (Simone) Hôpital Pierre Boucher
-CHARTRAND (Laurent) Montréal
-DESJARDINS (Roger) Québec
-DUPRE (Roland) Lachenaie
-GABANNA (Albert N.) Montréal
-HOULE Daniel (Etienne) dom. St-Hyacinthe
-LACROIX (Jean) c.a. 36 St-Jérôme
-LAPOINTE (Omer)
-LAPOINTE (VIEN) Marguerite Longueuil
-LEVY (Mercedes) Montréal
-MAI XUAN TY Montréal
-MORIN (MARTEL) Ghislaine Montréal
-MORIN, P. Paul-Dollard, S.J. Montréal
-PAGE (Louis-Joseph) Montréal
-PANNUNZIO (Lina) Lasalle
-REID (Sr Solange) Outremont
-SMITH (Gisèle) Laval
-SOLY (Yvette) Chomedey
-ST-LAURENT (Marie-Paule) Montréal
-VALLIERES (Alfred) Hôtel-Dieu d'Arthabaska

RFAQ

Le Complexe funéraire
Saint-François-d'Assise

• Pré-arrangements • garderie
• salles d'exposition • salles de réception
• crémation • chapelle
• vaste stationnement • service international
• choix d'urnes et de cercueils

252-6700

Si nécessaire, nous pouvons desservir d'autres cimetières

1826254 R 996

CADIEUX (Lécuyer) Fleur-Ange

À St-Basile-le-Grand, le 23 septembre 1992, à l'âge de 79 ans, est décédée Mme veuve Charlemagne Cadieux, née Fleur-Ange Lécuyer. Elle laisse dans le deuil ses enfants Guy (Ghislaine Fortin), Georges (Muriel le Blain), Micheline (Noel Trudeau), Denise (Clément Gosselin) ainsi que ses petits-enfants et arrière-petits-enfants. Les funérailles auront lieu samedi le 26 septembre. Le convoi funèbre partira de la résidence funéraire

E. Tétreault et Fils Ltée membre R.F.A.Q. 1559 Montarville St-Bruno

à 10h45 pour se rendre à l'église paroissiale de St-Basile-Le-Grand où le service sera célébré à 11h et de là au cimetière du même endroit lieu de la sépulture. Heures de visites vendredi de 14 à 17 h et de 19 à 22 h samedi ouverture du salon à 9h30

CHARBONNEAU Dupuis (Yvette)

Au Centre Réal Morel, à Verdun, le 24 septembre 1992, est décédée Mme Yvette Dupuis, 85 ans, épouse de feu Joseph Charbonneau. Elle laisse dans le deuil ses beaux-frères, ses belles-soeurs, neveux et nièces. Exposée aux salons

Urgel Bourgie Ltée 6259 Monk Métro Monk

Les funérailles auront lieu samedi le 26 septembre à 10 h en l'église St-Jean D'Amacesne, 6115 rue Iogues, et de là au cimetière Jardins Urgel Bourgie de Montréal. Parents et amis sont priés d'y assister sans autre invitation. Heures de visites: de 14 à 22 h, samedi à compter de 8 h 30.

CHARRON (Simone)

Suite à une longue maladie, à l'Hôpital Pierre-Boucher, le 23 septembre 1992, à l'âge de 89 ans, est décédée Mme Simone Charbonneau, épouse de feu William Charron. Elle laisse ses enfants Madeleine, épouse de Réjean Vadnais, Maurice, époux de Madeleine Théoret, Raymond et Dollard, ses petits-enfants, son arrière petite-fille, ses frères, soeurs ainsi que de nombreux parents et amis. Elle sera exposée à la Résidence Funéraire

Magnus Poirier Inc. 6520 St-Denis

vendredi de 14 à 17 h et de 19 à 22 h. Les funérailles auront lieu samedi le 26 courant à 14 h en l'église St-Edouard et de là au crématoire Magnus Poirier Inc., 7388 Viau. Au lieu de fleurs, des dons à la Société canadienne du cancer seraient appréciés.

NECROLOGIE

P. Paul-Dollard Morin, S.J.

À Montréal, le 24 septembre, est décédé le P. Paul-Dollard Morin, S.J. Fils de feu Emile Morin et de feu Célina Joly, le P. Morin est entré en 1932 au noviciat des Jésuites.

Ses études de philosophie et de théologie au scolasticat de l'Immaculée-Conception (Montréal) le préparèrent au sacerdoce qu'il reçut en 1944 en l'église du Gesù.

Le P. Morin a été quelques années professeur dans les collèges jésuites. Il fut ensuite vicaire à la paroisse de l'Immaculée-Conception. A cette époque, il s'était déjà engagé dans la grande oeuvre de sa vie: l'aumônerie des pompiers de Montréal. Le P. Morin a été aumônier des pompiers durant 40 ans. En 1990, il devenait aumônier honoraire. Son ministère l'a amené à se donner sans mesure au service de ceux qu'il a toujours appelés ses amis et de leurs familles. Les pompiers le lui ont bien rendu.

En 1960, il a fondé le mouvement fraternel de la Guilde des Pompiers chrétiens d'Amérique. Il fut aussi à l'origine de la branche 140 (Montréal) du Club Anchor. Il était encore aumônier des anciens scouts de l'Immaculée-Conception.

Outre sa famille religieuse, il laisse dans le deuil son frère Philémon, ses deux nièces, Madeleine (Jimmy McDermott) et Gaby (André Malo), ses petits-neveux et petites-nièces ainsi que ses amis les pompiers.

Exposé en chapelle ardente samedi de 14h à 22h et dimanche de 14h à 17h et de 19h à 22h au Centre de formation du Service de prévention des incendies de Montréal, 6700, rue Notre-Dame est.

Funérailles le lundi 28 septembre, à 11h, en l'église de l'Immaculée-Conception, angle Rachel et Papineau.

Inhumation au cimetière de la communauté, à Lafontaine.

Direction des funérailles:
Résidence funéraire J. Paul Marchand (membre R.F.A.Q.)

Au lieu d'envoyer des fleurs, ceux qui le désirent pourraient manifester leur sympathie en faisant un don à la Fondation du Père Morin.

MAI XUAN TY

À Montréal, le 23 septembre 1992, à l'âge de 70 ans, est décédé Mai Xuan Ty, époux de Nguyen Ngoc Lien. Outre son épouse, il laisse ses enfants, sa fille Mai Ngoc Ly, ses fils Mai Xuan Tien, Mai Xuan Luu, Mai Xuan Phu (Peter), ses petits-enfants Charles, Solange, Dominic, Jean-Philippe et Alice, son frère Mai Xuan Thanh. Exposé aux salons

Urgel Bourgie Ltée 5650 Côte-des-Neiges

Les funérailles auront lieu lundi le 28 septembre à 10 h en l'église St-Antonin, rue Coolbrook coin Snowdon, et de là au cimetière Notre-Dame-des-Neiges. Parents et amis sont priés d'y assister sans autre invitation. Heures des visites: vendredi le 25, samedi le 26 et dimanche le 27 septembre, de 14 à 17 h et de 19 à 22 h.

REMERCIEMENTS

Remerciements au Sacré-Coeur pour faveur obtenue. Que le Sacré-Coeur de Jésus soit loué, adoré et glorifié, à travers le monde pour les siècles. Amen.
Dites cette prière 6 fois par jour pendant 9 jours et vos prières seront exaucées même si cela semble impossible. N'oubliez pas de remercier le Sacré-Coeur avec promesse de publication, quand la faveur sera obtenue. R.R.

SOCIÉTÉ POUR LES ENFANTS HANDICAPÉS DU QUÉBEC

Exprimez vos condoléances par un don aux Oeuvres du Cardinal Léger

Vous aiderez aussi les plus pauvres du monde.

Envoyez votre don directement au Cardinal ou utilisez les cartes disponibles dans les maisons funéraires.

Nous enverrons à la famille éprouvée votre message de sympathie.

Fondation Jules et Paul-Émile Léger 130, av. de l'Épée Outremont H2V 3T2

1806174 R 995

CHARTRAND (Laurent)

À Montréal, le 22 septembre 1992, est décédé M. Laurent Chartrand, époux de feu Jeannette Laberge. Il laisse dans le deuil ses enfants Pierre (Michèle Ducharme), Denyse (Peter Veniot), Laurence (Bernard Hogue), ses petits-enfants André-Pierre, Stéphanie, Geneviève, Catherine, ses soeurs et frères, belles-soeurs, beau-frère, ainsi que de nombreux amis. Les funérailles auront lieu samedi le 26 septembre à 10 h en l'église St-Antonin, rue Coolbrooke. La famille sera présente pour recevoir les condoléances à 9h30 à l'église, et de là au cimetière Notre-Dame-des-Neiges. Au lieu de fleurs, des dons pour la recherche sur les maladies du coeur seraient appréciés. Direction:

Alfred Dallaire inc.

DESJARDINS (Roger)

A Québec, le 24 septembre 1992, à l'âge de 79 ans, est décédé M. Roger Desjardins, ingénieur à la Commission des services publics de 1939 à 1960, il passa six ans dans le secteur privé pour, à partir de 1966, terminer sa carrière comme régisseur à la Régie des eaux puis commissaire à la Commission municipale du Québec jusqu'en 1982. Il fut, par ailleur, capitaine de réserve du corps des ingénieurs de l'Armee canadienne pendant plusieurs années. Il était l'époux de Dame Marguerite Latreille. La famille recevra les condoleances à la

Coopérative Funéraire du Plateau 950 des Erables Québec

le vendredi 25 septembre de 19 à 22 h, samedi de 10 h à 10h45. Le service religieux sera célébré le samedi 26 septembre à 11 h en l'église Notre-Dame du chemin. Il laisse dans le deuil, outre son épouse, sa soeur Marcelle Desjardins, ses fils: André (Lorraine Turcotte), Jean (Suzanne Jasmin), Marc (Monique Masse); onze petits-enfants, ses beaux-frères et belles-soeurs: Marguerite Gosselin Desjardins, Lucille Latreille (Roméo Moranville), Maurice Latreille (Fabienne Plamondon), et Bud Brown; ainsi que plusieurs neveux, nièces, cousins et cousines. Que vos témoignages de sympathie se traduisent par un don à la Société canadienne du cancer, 489 boul. St-Cyrille ouest, Québec, Qc, G1S 1S2.

NECROLOGIE

PANNUNZIO (Lina)

À Lasalle, le 23 septembre 1992, à l'âge de 18 ans, est décédée Mlle Lina Pannunzio, fille de Roger Pannunzio et de Rita Martin. Outre ses parents, elle laisse dans le deuil son frère Cesare, sa soeur Francesca, son grand-père Napoléon Martin, ainsi que ses oncles et tantes, cousins et cousines. Exposée aux salons

Urgel Bourgie Ltée 6259 Monk métro Monk

Les funérailles auront lieu samedi le 26 septembre 1992 à 10 h en l'église Marie Mère des Chrétiens et de là au cimetière Notre-Dame-des-Neiges. Parents et amis sont priés d'y assister sans autre invitation. Heures des visites: de 14 à 22 h.

995 REMERCIEMENTS, PRIERES

REMERCIEMENTS a St-Jude pour faveur obtenue. B.D.

REMERCIEMENTS au Sacré-Coeur pour faveur obtenue. A.E.C.

REMERCIEMENTS au Sacré-Coeur pour faveur obtenue. P.M.P.

DUPRE (Roland)

À Lachenaie, le 23 septembre 1992, à l'âge de 54 ans, est décédé Roland Dupré, ex-maire de la ville de Lachenaie. Il laisse dans le deuil son épouse Diane Lamarche. Outre son épouse il laisse ses enfants Carmen, Yan, Nadia ainsi que plusieurs frères, soeurs, beaux-frères, belles-soeurs, neveux et nièces, parents et amis. Exposé au Complexe Funéraire

Guay Inc. 850 Montée Masson Mascouche

Les funérailles auront lieu samedi le 26 septembre à 14 h en l'église St-Charles de Lachenaie et de là au cimetière de Laprairie. Heures s de visites: vendredi de 14 à 17 h et de 19 à 22 h, samedi dès 12 h 30.Au lieu de fleurs, des dons pour la Sclérose en Plaques seraient appréciés.

GABANNA (Albert N.)

A l'Hopital Sacré-Coeur de Montréal, le 22 septembre 1992, est décédé, à l'âge de 63 ans, M. Albert N. Gabanna, demeurant à Montréal. Les funérailles auront lieu samedi le 26 courant en l'église St-Pierre de Shawinigan a 14 h. Le défunt ne sera pas exposé. Il a été confié au

Centre Funéraire Pellerin et Fils Ltée 700 rue des Cèdres Shawinigan

La famille accueillera parents et amis trente minutes avant le service religieux. L'inhumation des cendres aura lieu au cimetière St-Joseph de Shawinigan a une date ultérieure. Il laisse dans le deuil son fils Louis (Marie-Dominique Tourillon) de Vancouver, sa fille Liette (Gilles Massicotte) de Ste-Thérèse, ses frères Gérard (Jeannine Jourdain) de Grand'Mère, Russel (Jeanne Pronovost) de Shawinigan, sa soeur Hélène de Shawinigan, ses petits-enfants Jean-François, Alexandre, Katou, Mélanie, Geneviève, plusieurs beaux-frères et belles-soeurs, neveux et nièces, ami(e)s. Des dons à la Société canadienne du cancer seraient appréciés.

HOULE Daniel (Etienne) dominicain

A St-Hyacinthe, le 24 septembre 1992, à l'âge de 79 ans et 10 mois, est décédé, dans sa soixantième année de vie religieuse, Daniel (Etienne) Houle, dominicain. Il fut missionnaire au Japon de 1949 à 1976. Il laisse dans le deuil, en plus de ses frères dominicains, sa soeur Yvonne, de Sorel, ses frères: Gérard, de Victoriaville et Raoul (Liliane Gagnon) de Drummondville et de nombreux neveux et nièces. Exposé le vendredi 25 septembre, à compter de 14 h, au Monastère des Dominicains de St-Hyacinthe (2200 rue Girouard ouest). Funérailles le samedi 26 septembre, à 14 h, en l'église Notre-Dame du Rosaire de St-Hyacinthe. Inhumation au cimetière de la communauté. Directeur des funérailles:

Ubald Lalime Inc.

LACROIX (Jean, c.a. 36)

À l'hôpital de St-Jérôme, le 21 septembre 1992, est décédé M. Jean Lacroix, (c.a. 36), 79 ans, ex-Président de Samson, Bélaire, Deloitte, Touche et associés, membre de plusieurs club sociaux et sportifs, époux en premières noces de feu Lucille Charlebois et en secondes noces de Florence Brunet-Bédard. Outre son épouse, il laisse dans le deuil ses enfants: Lise (Robert Lavigne), Yves (Claire), Monique et sa belle-fille Suzanne Bédard (Daniel Brunet), ses petits-enfants: Sylvie, Anick, Guillaume, Mathieu, Annie, Sarah, son frère Marcel (Paule), son beau-frère Gérard Charlebois (Lucette), ainsi que plusieurs neveux et nièces. Exposé vendredi le 25 à 14 h, aux salons

Bertrand Ladouceur 140 Principale St-André-est

Les funérailles auront lieu samedi le 26 septembre à 14 h en l'église paroissiale. Inhumation au cimetière du même endroit. Salons ouverts de 14 à 17 h et de 19 à 22 h. Des dons à la Société canadienne du cancer ou pour les maladies du coeur seraient appréciés.

LAPOINTE (Omer)

Le 23 septembre 1992, à l'âge de 81 ans, est décédé M. Omer Lapointe, époux de feu Fernande Houle. Il laisse dans le deuil ses enfants: Carmen (Claude Vignault), René (Lise Vaillancourt), Louis (Andrée Fournier), Gilles (Nicole Paquette), Serge (France Binette) et Daniel (Francine Lanoue), ses 13 petits-enfants, ses frères Léopold, Lucien, belles-soeurs, neveux, nièces, parents et amis. Les funérailles auront lieu samedi le 26 courant. Le convoi funèbre partira des salons

Alfred Dallaire Inc 14370 boul. Pierrefonds Pierrefonds

pour se rendre à l'église St-Raphael, 495 rue Cherrier, Ile Bizard, où le service sera célébré à 10h a.m. et de là au cimetière Jardins Commémoratifs Rideaux. Parents et amis sont priés d'y assister sans autre invitation. Heures de visites vendredi de 10h a.m. à midi, 13h30 à 17h30, 19 h a 22 h.

LAPOINTE (VIEN) Marguerite

A Longueuil, le 24 septembre 1992, à l'âge de 88 ans, est décédée Mme Marguerite Vien, épouse de feu Philippe Lapointe. Elle laisse dans le deuil ses filles Ghislaine Lafortune et Colette, épouse de Yvan Lemieux, ses petits-enfants et arrière-petits-enfants. Exposée au complexe funéraire

Urgel Bourgie Ltée 1415 Fleury est

Les funérailles auront lieu samedi le 26 septembre à 13 h en l'église Saint-Paul de la Croix et de là au cimetière Notre-Dame-des-Neiges. Parents et amis sont priés d'y assister sans autre invitation. Au lieu de fleurs, des dons à la Société canadienne du cancer seraient appréciés. Heures des visites: vendredi de 14 à 17 h et de 19 à 22 h, samedi à partir de 10 h.

LEVY (Mercedes)

A Montréal, le 7 septembre 1992, à l'âge de 54 ans, est décédée Mme Mercedes Lévy, épouse de Max Nessim Lévy, mère de David Lévy. Elle a été enterrée le 8 septembre 1992, au cimetière de la Savane. Toutes marques de sympathie peuvent se traduire par un don au Merkaz Sepharade, 3917 Van Horne, Montréal, H3S 1R9.

MORIN (MARTEL) Ghislaine

A Montréal, le 22 septembre 1992, est décédée Mme Ghislaine Martel, épouse de Louis G. Morin. Outre son époux, elle laisse dans le deuil ses enfants Louis-Marc (Johanne Hamel), Michel-Pierre (Liette Chartrand), René-Luc (Danièle Bélanger), ses 11 petits-enfants, ses belles-soeurs Eliane (Pierre Payette), Andrée (Paul Gagnon), parents et amis. Exposée vendredi le 25 septembre de 14 à 17 h et de 19 à 22 h, au Complexe Funéraire

Alfred Dallaire Inc. 2159 est St-Martin Duvernay, Laval

Les funérailles auront lieu samedi le 26 septembre à 11 h en l'église St-Maurice de Duvernay, 1961 rue Ivry, Duvernay, Laval et de là au crematorium Alfred Dallaire Inc., Laval. Des dons à la Société canadienne du cancer seraient appréciés.

PAGE (Louis-Joseph)

À l'hôpital Marie-Claret de Montréal, le 22 septembre 1992, à l'âge de 85 ans, est décédé M. Louis-Joseph Pagé, époux de Germaine Douville, demeurant à Montréal, autrefois de Berthierville. Outre son épouse, le défunt laisse dans le deuil ses enfants: Yves, Louise, Nicole, Marc, Eloi, Sylvie et leurs conjoints, ses dix petits-enfants, ses frères et soeurs: M. Mme Alfred Pagé de Berthierville, M. Emile Pagé de Montréal, M. Mme Maurice Pagé de Sherbrooke, Mme Yvonne Pagé-Ferland de Berthierville, Mme Cécile Pagé-Casaubon de Repentigny, plusieurs beaux-frères, belles-soeurs, neveux, nièces, cousins, cousines, ainsi que plusieurs autres parents et amis. Selon ses dernières volontés, le défunt n'a pas été exposé, il a été incinéré et confié au Funérarium

Lucien Gagnon 49 de Bienville Berthierville

Les funérailles auront lieu le vendredi 25 septembre à 15 h, en l'église Ste-Geneviève de Berthierville. Inhumation des cendres au cimetière paroissial. La famille se rendra à l'église, une demi-heure avant la cérémonie pour recevoir les condoleances. Prière de ne pas envoyer de fleurs, des dons à la Fondation du Québec des maladies du coeur seraient appréciés. Direction funéraire:

Lucien Gagnon Berthierville

REMERCIEMENTS

Remerciements au Sacré-Coeur pour faveur obtenue. Que le Sacré-Coeur de Jésus soit loué, adoré et glorifié, à travers le monde pour les siècles. Amen.
Dites cette prière 6 fois par jour pendant 9 jours et vos prières seront exaucées même si cela semble impossible. N'oubliez pas de remercier le Sacré-Coeur avec promesse de publication, quand la faveur sera obtenue. L.G.

REMERCIEMENTS

Remerciements au Sacré-Coeur pour faveur obtenue. Que le Sacré-Coeur de Jésus soit loué, adoré et glorifié, à travers le monde pour les siècles. Amen.
Dites cette prière 6 fois par jour pendant 9 jours et vos prières seront exaucées même si cela semble impossible. N'oubliez pas de remercier le Sacré-Coeur avec promesse de publication, quand la faveur sera obtenue. L.G.

REID, Soeur Solange, S.N.J.M. (Soeur Marie-Diane)

A Outremont, le 24 septembre 1992, est décédée, à l'âge de 78 ans, Soeur Marie-Diane. Outre sa famille religieuse, elle laisse dans le deuil son frère Jean-Marie, époux de Rose, ses soeurs: Sr Robertine, en religion Sr Solange-Marguerite, Thérèse, épouse de Romain Lefebvre, décédé; sa tante Sr Marie-de-l'Annonciation (Irène). Les funérailles auront lieu lundi le 28 septembre, à 10 h, à la Maison mère des Soeurs des Saints Noms de Jésus et de Marie, 1410, boul. Mont-Royal. Exposée également à la Maison mère dimanche le 27 septembre à 14 h. Inhumation au cimetière de Longueuil, chemin Chambly. Direction:

Alfred Dallaire Inc.

SMITH GAUTHIER (Gisèle)

A Laval, le 23 septembre 1992, à l'âge de 67 ans, est décédée Gisèle Gauthier, épouse de feu Romain Smith. Mère de Joane (Charles Richard) et grand-mère de Julien-Pier et Audrey. Elle laisse également sa soeur, ses frères, beaux-frères, belles-soeurs, neveux et nièces. Exposée aux salons

Urgel Bourgie Ltée 1565 boul. Labelle

Les funérailles auront lieu samedi le 26 septembre à 10 h en l'église St-Martin et de là au cimetière St-Martin. Parents et amis sont priés d'y assister sans autre invitation. Heures de visites vendredi de 14 à 17 h et de 19 à 22 h.

SOLY (Yvette)

A Chomedey, le 24 septembre 1992, à l'âge de 63 ans, est décédée Mme Yvette Cloutier, épouse de feu Raymond Soly. Elle laisse dans le deuil ses enfants: Raymond (Susan Osygiel), Yvan (Ann Waterhouse), Richard (Chantal Malo), Monique, Ghislaine (Alain Girard); ses petits-enfants: Yannick, Ian-Philippe, Olivier, Geneviève et Senna; ainsi que de nombreux parents et amis.
A la demande de la défunte, elle ne sera pas exposée. Les funérailles auront lieu samedi le 26 septembre à 11 h en l'église St-Pie X, 1065 boul. Pie X, Chomedey, et de là au cimetière

Jardin Urgel Bourgie Laval

Parents et amis sont priés d'y assister sans autre invitation. Des dons a la Société St-Vincent de Paul ou des messes seraient appréciés.

REMERCIEMENTS

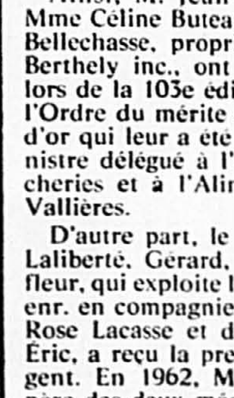

Remerciements au Sacré-Coeur pour faveur obtenue. Que le Sacré-Coeur de Jésus soit loué, adoré et glorifié, à travers le monde pour les siècles. Amen.
Dites cette prière 6 fois par jour pendant 9 jours et vos prières seront exaucées même si cela semble impossible. N'oubliez pas de remercier le Sacré-Coeur avec promesse de publication, quand la faveur sera obtenue. L.G.

ST-LAURENT (Marie-Paule Doyer)

A l'hôpital Maisonneuve Rosemont, le 23 septembre 1992, à l'âge de 72 ans, est décédée Marie-Paule Doyer, épouse de feu Jean-Baptiste St-Laurent, elle demeurait à anjou. La famille recevra les condoléances à la résidence funéraire

St-Raymond Inc 540 de l'Eglise Rivière-à-Pierre

vendredi de 14 à 17 h et de 19 à 22 h, samedi à compter de 9h. Le service religieux sera célébré samedi le 26 septembre à 11 h à l'église St-Bernardin de Rivière-à-Pierre et de là au cimetière paroissial. Elle laisse dans le deuil ses enfants: Robert (Nicole Swales), Pierre (Gina Gambini), ses petits-enfants Patrick, Philippe, Catherine et Hugo, ses soeurs Claudine, Jeanne d'Arc, Jacqueline, Rita et Raymonde, plusieurs beaux-freres et belles-soeurs, neveux et nièces, cousins et cousines, parents et amis.

VALLIERES (Alfred)

A l'Hôtel Dieu d'Arthabaska, le 23 septembre 1992, à l'âge de 73 ans, est décédé M. Alfred Vallières, époux de dame Béatrice Jutras et ex-propriétaire du Bar Christophe à Victoriaville, domicilié à 9, rue Girouard, Arthabaska. M. Alfred Vallieres laisse dans le deuil, outre son épouse, sa fille Josée, sa bru Christine Therrien, ses petits-enfants Marie-Eve, Alex, et Frédéric. Il laisse également dans le deuil plusieurs freres et soeurs, beaux-frères, belles-soeurs, neveux et nièces, plusieurs autres parents et amis. Les funérailles auront lieu samedi le 26 septembre à 15 h à l'église Sts-Martyrs de Victoriaville. La famille reçoit vendredi, de 14 à 16 h et de 19 à 22 h, samedi, jour des funérailles à compter de 13 h au salon de la Maison funéraire

Marcoux & Dion Inc 121, Bois-Francs Sud Victoriaville

Pour souligner votre sympathie, la famille apprécierait des dons à la Fondation des maladies du coeur ou encore a l'Association du diabete du Québec. Les formulaires seront disponibles au bureau de la maison funéraire.

REMERCIEMENTS

Remerciements au Sacré-Coeur pour faveur obtenue. Que le Sacré-Coeur de Jésus soit loué, adoré et glorifié, à travers le monde pour les siècles. Amen. T.C.H.

AUTO-SUCCESSION

FAITES-LE VOUS-MÊME À BON PRIX ET SANS DÉLAI

NOUS VOUS OFFRONS:

. CONSEILS
. ASSISTANCE RÈGLEMENT ADMINISTRATION
. PLANIFICATION (AVANT DÉCÈS)

TÉL.: 671-0804
1 800 667-0505

Mérite agricole: deux frères au palmarès

Presse Canadienne

QUÉBEC

■ Pour l'une des rares fois dans l'histoire du concours de l'Ordre du mérite agricole, deux frères ont remporté la médaille d'or et la médaille d'argent. Qui plus est, il y a 30 ans, le père de ces agriculteurs de la région de Québec remportait lui aussi la médaille d'or à ce même concours.

Ainsi, M. Jean-Marie Laliberté et Mme Céline Buteau, de Honfleur, dans Bellechasse, propriétaires de la ferme Berthely inc., ont reçu mercredi soir, lors de la 103e édition du concours de l'Ordre du mérite agricole, la médaille d'or qui leur a été présentée par le ministre délégué à l'Agriculture, aux Pêcheries et à l'Alimentation, M. Yvon Vallières.

D'autre part, le frère de Jean-Marie Laliberté, Gérard, également de Honfleur, qui exploite la Ferme Belle-Chasse enr. en compagnie de son épouse Mme Rose Lacasse et de leurs fils Marc et Éric, a reçu la première médaille d'argent. En 1962, M. Maurice Laliberté, père des deux médaillés de 1992, était lauréat de la médaille d'or.

Par ailleurs, la première médaille de bronze a été décernée à M. Claude Gagnon et son épouse Mme Marielle Beaudoin, propriétaires de la ferme C.M. Gagnon, de Saint-Michel-de-Bellechasse.

Les fermes Sainte-Croix, de Sainte-Croix-de-Lotbinière, et Bradion, de Saint-Gervais, ont remporté respectivement la deuxième et troisième place dans la catégorie «médaille d'or». La ferme Pelletier et fils, de Saint-Roch-des-Aulnaies, a mérité la deuxième médaille d'argent tandis que la ferme Roger Fortier et fils, de Saint-Pierre-Baptiste, dans Mégantic, recevait la troisième médaille d'argent.

AVIS LÉGAUX - APPELS D'OFFRES - SOUMISSIONS - ENCANS

CSST Commission de la santé et de la sécurité du travail du Québec

APPEL DE PROPOSITIONS

RECHERCHE DE LOCAUX DE BUREAUX À MONTRÉAL

Description et emplacement

La Commission de la santé et de la sécurité du travail du Québec désire louer des locaux de bureaux selon un bail de 20 ans, soit du 1er septembre 1993 au 31 août 2013.

Ces locaux sont destinés à l'usage de l'Institut de recherche en santé et en sécurité du travail du Québec. Ils doivent avoir une superficie locative approximative de 7165 mètres carrés répartis ainsi: 4800 mètres carrés pour des bureaux, 1900 mètres carrés pour des laboratoires et 465 mètres carrés pour entrepôt.

Deux agrandissements sont à prévoir à cette superficie initiale: en l'an 1997, la Commission pourra avoir besoin d'environ 930 mètres carrés supplémentaires et, en l'an 2002, d'environ 1400 mètres carrés supplémentaires.

L'immeuble recherché doit être existant à la date du présent appel de propositions et situé à Montréal à proximité d'une station de métro.

Cet immeuble doit être entièrement accessible aux handicapés et garantir une capacité portante de 7 kN/mc sur une superficie de 2300 mètres carrés.

Procédure

Les documents relatifs à cet appel de propositions sont disponibles à compter du 29 septembre 1992 et peuvent être obtenus contre remise d'une somme non remboursable de $50.00 incluant la T.V.Q et la T.P.S, sous forme de chèque visé ou de mandat-poste émis à l'ordre de la Commission de la santé et de la sécurité du travail du Québec.

La vente des documents ainsi que la réception des propositions sont faites à l'adresse suivante:

Commission de la santé et de la sécurité du travail du Québec
Service de l'approvisionnement
524, rue Bourdages - bureau R-65
C.P. 1200, Terminus postal
Québec (Québec)
G1K 7E2
Tél.: (418) 643-5155

Les heures d'ouverture de ce bureau sont de 8 h 30 à 12h 00 et de 13 h 00 à 16 h 30.

Fermeture de l'appel de propositions: jeudi, 15 octobre 1992 à 15 heures.

La Commission ne s'engage à accepter aucune des propositions reçues.

Le directeur
Direction des ressources matérielles
Dominique Landry

LA COMMISSION SCOLAIRE SAINTE-CROIX

APPEL D'OFFRES

PROJET:
École Henri-Beaulieu II
AGRANDISSEMENT
1100, chemin Côte-Vertu
Ville Saint-Laurent (Québec)
H4L 4V1

PROPRIÉTAIRE:
Commission scolaire Sainte-Croix
1100, chemin Côte-Vertu
Ville Saint-Laurent (Québec)
H4L 4V1

ARCHITECTES:
Daniel Groulx et Lemay et associés
4001, rue St-Antoine ouest
Montréal (Québec) H4C 1B9
Tél.: (514) 932-5101
Fax: (514) 935-8137

CHARPENTE:
Cima
6850, rue Sherbrooke est,
bureau 310
Montréal (Québec) H1N 1E1
Tél.: (514) 257-6832
Fax: (514) 257-0212

MÉCANIQUE / ÉLECTRICITÉ:
Legault, Mercier, St-Germain, Pigeon et associés
276, rue Saint-Jacques, bureau 725
Montréal (Québec) H2Y 1N3
Tél.: (514) 281-1675
Fax: (514) 281-1632

La Commission scolaire Sainte-Croix, propriétaire, demande des soumissions pour les travaux du projet en titre.

Les plans, devis, documents contractuels et autres renseignements pourront être consultés ou obtenus au bureau de l'architecte, à partir du **vendredi 25 septembre 1992, 9 h, sur APPEL TÉLÉPHONIQUE**, contre un dépôt NON REMBOURSABLE de cinquante dollars (50 $) en argent ou sous forme de chèque visé fait à l'ordre du propriétaire.

Les soumissions (l'original et deux copies), dans des enveloppes cachetées et adressées au soussigné, seront reçues chez le propriétaire au 1100, chemin Côte-Vertu, Ville Saint-Laurent, jusqu'à 14 h, heure en vigueur localement, **le vendredi 23 octobre 1992**, pour être ouvertes publiquement le même jour, à la même heure et au même endroit.

Les soumissions devront être accompagnées soit d'un chèque visé fait à l'ordre du propriétaire, la Commission scolaire Sainte-Croix, soit d'un cautionnement de soumission au montant de dix pour cent (10%) du coût des travaux, valide pour une période de soixante (60) jours de la date d'ouverture des soumissions. Cette garantie de soumission devra être échangée à la signature du contrat pour une garantie d'exécution et une garantie des obligations pour gages, matériaux et services. Lorsque ces garanties sont sous forme de cautionnement, le montant de chacune d'elles correspond à cent pour cent (100%) du prix du contrat et lorsqu'elles sont sous forme de chèque visé, le montant de chacune d'elles correspond à dix pour cent (10%) du prix du contrat.

Seules seront considérées aux fins d'octroi du contrat, les soumissions des entrepreneurs ayant leur principale place d'affaires au Québec et détenant la licence requise en vertu de la Loi sur la qualification professionnelle des entrepreneurs de construction (L.R.Q., c.Q-1) et membres de l'association des maîtres couvreurs du Québec.

Les entrepreneurs soumissionnaires sont responsables du choix des sous-traitants, tant pour leur solvabilité que pour le contenu de leur soumission. Ils doivent les informer des conditions qu'ils entendent leur imposer et s'assurer qu'ils détiennent les permis et licences requis.

Toutes les soumissions devront être faites conformement aux dispositions du Règlement sur les contrats de construction des immeubles des commissions scolaires en vigueur depuis le 16 août 1990.

Le propriétaire ne s'engage pas à accepter l'une des soumissions reçues ni la soumission la plus basse.

Pierre Groulx
Directeur général

V1837860

AVIS

AVIS est par la présente donné conformément à l'article 1571d du Code civil du Bas-Canada qu'un contrat de cession-transport générale de dettes de livre, présentes et futures, consenti par 2757125 CANADA INC., ayant sa principale place d'affaires dans la province de Québec en la ville de Laval, en faveur de BANQUE DE MONTRÉAL, à titre de garantie, et daté du 4 septembre 1992, a été enregistré à la Division d'enregistrement de Arthabaska le 14 septembre 1992 sous le numéro 315684, à la Division d'enregistrement de Chambly le 14 septembre 1992 sous le numéro 918965, à la Division d'enregistrement de Deux-Montagnes le 14 septembre 1992 sous le numéro 330459, à la Division d'enregistrement de Drummond le 14 septembre 1992 sous le numéro 347823, à la Division d'enregistrement de Hull le 14 septembre 1992 sous le numéro 461081, à la Division d'enregistrement de Joliette le 16 septembre 1992 sous le numéro 311884, à la Division d'enregistrement de L'Assomption le 14 septembre 1992 sous le numéro 454490, à la Division d'enregistrement de Laval le 14 septembre 1992 sous le numéro 808054, à la Division d'enregistrement de Lévis le 14 septembre 1992 sous le numéro 372927, à la Division d'enregistrement de Montréal le 14 septembre 1992 sous le numéro 4541353, à la Division d'enregistrement de Québec le 15 septembre 1992 sous le numéro 1483119, à la Division d'enregistrement de Richelieu le 14 septembre 1992 sous le numéro 242728, à la Division d'enregistrement de Saint-Hyacinthe le 14 septembre 1992 sous le numéro 276483, à la Division d'enregistrement de Shawinigan le 14 septembre 1992 sous le numéro 176812, à la Division d'enregistrement de Shefford le 14 septembre 1992 sous le numéro 365446, à la Division d'enregistrement de Sherbrooke le 14 septembre 1992 sous le numéro 418689, à la Division d'enregistrement de Terrebonne le 15 septembre 1992 sous le numéro 1004601, à la Division d'enregistrement de Trois-Rivières le 14 septembre 1992 sous le numéro 416083, à la Division d'enregistrement de Verchères le 15 septembre 1992 sous le numéro 259277, et à la Division d'enregistrement de Laprairie le 18 septembre 1992 sous le numéro 335512.

MONTRÉAL,
ce 21e jour de septembre 1992.
BANQUE DE MONTRÉAL

AVIS

Avis est par les présentes donné, conformément à l'article 1571-D du Code civil de la province de Québec, que Les Serres Sylvain Cléroux Québec Inc., dont la principale place d'affaires dans la province de Québec est située dans le district judiciaire de Laval, a transporté toutes ses créances et comptes de livres actuels et futurs à la Caisse Populaire Sainte-Dorothée, 650, boul. Samson, Laval (Québec) H7X 2T1, à titre de garantie, par acte portant la date du 27e jour du mois d'octobre 1989, et enregistré au Bureau de la division d'enregistrement de Laval, le 8e jour du mois de novembre 1989, sous le numéro 722808.

Daté à Laval,
ce 25e jour du mois de septembre 1992.
LA CAISSE POPULAIRE SAINTE-DOROTHÉE

Un don In Memoriam...

c'est pour la vie.

LA FONDATION DIANE HÉBERT (514) 965.0333
Casier Postal 331, Ste-Thérèse-de-Blainville, (Québec), J7E 4J4

Suite des Avis légaux, Appels d'offres, Soumissions et Encans page C 9

Il y a 30 ans, le satellite Alouette emportait le Canada dans l'espace

OLIVIER ROBERT
collaboration spéciale

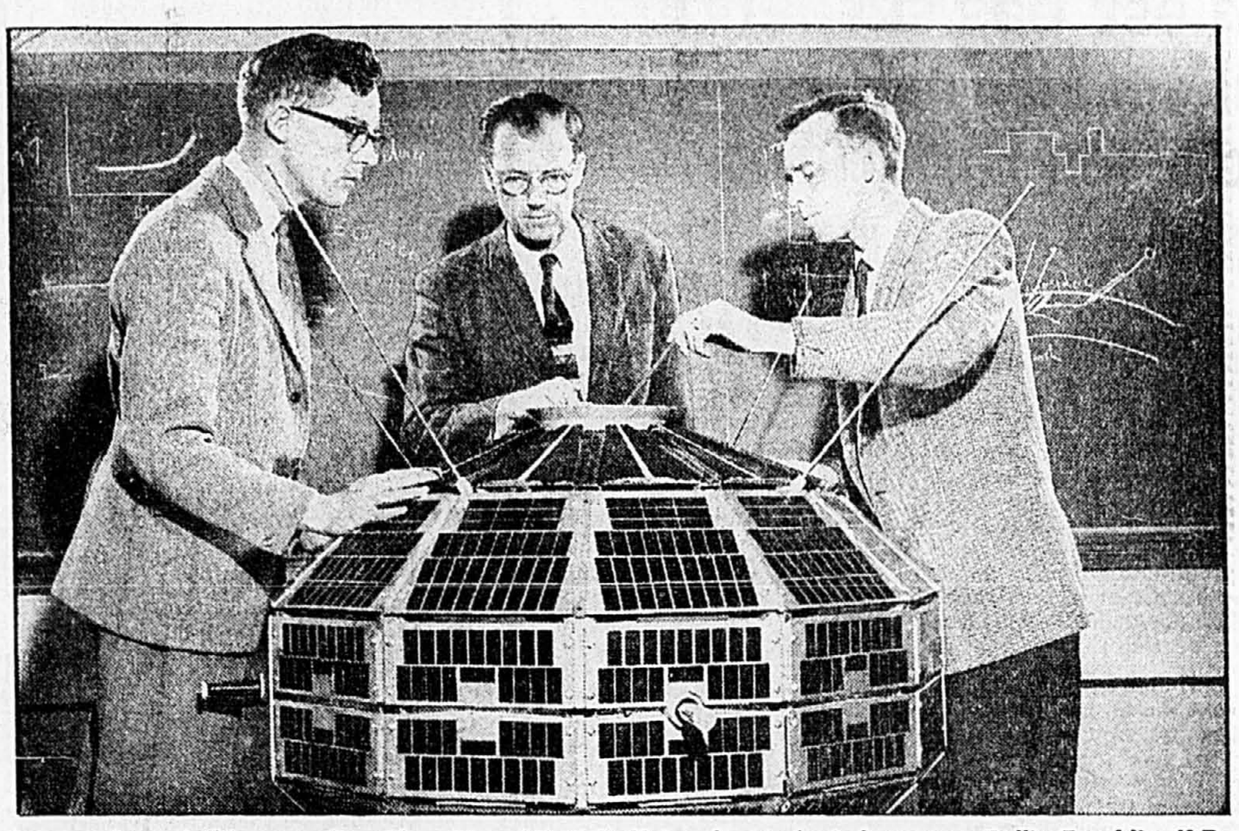

Le premier satellite canadien Alouette, c'était l'affaire de ces trois hommes: Collin Franklin, K.R. Brown et John Barry. PHOTO *La Presse*

■ Base de Vandenberg, Californie, vendredi 28 septembre 1962, 22 h 30 PDT. La puissante fusée Thor-Agena B (une des ancêtres de l'actuelle Delta) s'arrache lentement de son pas de tir, puis s'élance dans l'atmosphère, plutôt brumeuse cette nuit-là.

Sa mission: placer sur une orbite fortement inclinée (80° par rapport au plan de l'Équateur), à 1 000 km d'altitude, le premier satellite scientifique canadien, Alouette 1.

À 23 h 06 (samedi 29 septembre, 2 h 06 du matin, heure de Montréal), la fusée se sépare de sa charge utile, qui entre avec précision dans son orbite circulaire. Du même coup, voilà le Canada dans le club des nations spatiales, aux côtés de l'URSS et des États-Unis. Une entrée sans grande pompe, presque discrète. Aucun signe de la rivalité et du prestige qui motivaient les programmes spatiaux des deux superpuissances.

Dans sa dernière édition du 29 septembre 1962, *La Presse* publiait en bas de la une une courte dépêche de l'Associated Press qui relatait l'événement, au milieu de machettes portant principalement sur la campagne électorale alors en cours au Québec.

Roland Doré, maintenant président de l'Agence spatiale canadienne, occupait à l'époque un poste d'assistant-professeur à Polytechnique. Le jeune ingénieur s'intéressait particulièrement au développement des centrales nucléaires, domaine de pointe de la technologie canadienne. Bien sûr, M. Doré se souvient de l'excitation qu'il avait ressentie en apprenant la nouvelle du lancement d'Alouette 1.

«J'étais surtout emballé par le savoir-faire canadien qui a permis à notre pays de devenir la troisième puissance à lancer avec succès un satellite, et ce, cinq ans seulement après Spoutnik.»

Nécessité pratique

C'est par nécessité pratique que le Canada, dès les années 1930, s'est engagé dans la recherche spatiale. D'abord, pour comprendre les phénomènes ionosphériques qui perturbaient les communications radio dans le Grand Nord. Ensuite, bien avant qu'existe la notion même d'observation de la Terre à partir de l'espace, pour étudier les interactions entre les phénomènes atmosphériques, les aurores boréales et la condition des glaces.

Jusqu'aux années 60, le Canada a surtout concentré ses efforts dans la collecte de données qui lui ont apporté une meilleure connaissance de l'espace. Cela s'est fait au moyen de stations de recherches au sol, de ballons lancés à haute altitude ainsi que de fusées-sondes suborbitales.

Bien avant le lancement de Spoutnik 1, le 4 octobre 1957, des scientifiques canadiens s'étaient penchés sur les avantages que leur procurerait la mise en orbite d'un satellite bourré d'équipements de mesure. Ils étaient d'ailleurs parmi les premiers à capter les signaux émis par le petit satellite soviétique et à déterminer avec précision les paramètres de son orbite.

Leur souhait aura l'occasion de prendre une forme plus concrète lorsqu'en 1958, une équipe du CRTD (Centre de recherches sur les télécommunications de la Défense) répondra à une invitation américaine de participer à un programme de satellite scientifique. Vers la fin de l'année, l'équipe, dirigée par le Dr John Chapman — considéré comme étant le père du programme spatial canadien, il recommandera au gouvernement canadien en 1967, la création d'une agence spatiale — soumet une proposition aux Américains à l'effet de concevoir et de construire un satellite qui serait doté d'une sonde ionosphérique.

C'est ainsi que le 20 avril 1959, au cours d'une conférence conjointe, la NASA s'engageait à lancer le satellite canadien.

On assistait alors à la première manifestation d'un aspect fondamental de la politique spatiale canadienne: la collaboration avec des partenaires internationaux. Afin de rentabiliser au maximum ses investissements dans le secteur spatial, le Canada réalise ses grands projets spatiaux en s'associant avec d'autres pays.

Ère de recherches

Alouette 1 inaugurait pour le Canada une ère de recherches spatiales depuis l'espace, complétant les études effectuées par des moyens au sol. Le programme se poursuivra avec le lancement d'Alouette 2, le 29 novembre 1965, puis avec les satellites ISIS I (International Satellites for Ionospheric Studies), lancé le 30 janvier 1969, et ISIS II, mis en orbite le 31 mars 1971. Les données recueillies par ces satellites ont donné lieu à 603 communications scientifiques, dont les auteurs provenaient de 16 pays différents.

Par la suite, le Canada ne construira plus de satellites scientifiques, préférant participer à des programmes étrangers en fournissant des instruments spécialisés. Par exemple, un imageur ultraviolet avait été emporté sur le satellite scientifique suédois Viking, lancé en février 1986, alors que le Canada avait fourni un instrument d'étude de la magnétosphère pour le satellite japonais Akebono, en orbite depuis 1989. Un imageur ultraviolet canadien figure au nombre des instruments provenant d'une dizaine de pays, placés à bord du satellite russe INTERBALL, qu'on prévoit lancer en 1993.

Le 5 octobre prochain, 30 ans après la mise en orbite d'Alouette 1, un satellite scientifique suédois, Freja, s'envolera sur une fusée chinoise Longue Marche II, emportant deux instruments canadiens, un imageur auroral dans l'ultraviolet et un analyseur de plasma à froid.

Deux exemplaires de vol d'Alouette 1 on été construits. Il est possible d'examiner l'exemplaire de relève au Musée National de la Science et de la Technologie, à Ottawa.

OFFRES SPÉCIALES DES FABRICANTS

Offres d'une durée limitée * !
Ensembles «Célébration canadienne» SERTA et SEALY pour célébrer la qualité «Fait au Canada»

Sertapedic Serta

329.99 l'ens. une place

1. Ensemble «Célébration canadienne» Sertapedic
Serta 2 pièces avec système de support à posture Serta pour un confort et un soutien durables.
Une place. **329.99** l'ens. 2 pièces
Deux places. **399.99** l'ens. 2 pièces
Grand. **499.99** l'ens. 2 pièces
Matelas aussi vendus séparément à prix spéciaux.

Posturepedic Sealy

499.99 l'ens. une place

B. Ensemble «Célébration canadienne» «Super Plush» Posturepedic Sealy 2 pièces avec ressorts à triple compensation offrant un confort et un support optimaux. Sommier avec barre de torsion et rail de support au centre.
Une place. **499.99** l'ens. 2 pièces
Deux places. **599.99** l'ens. 2 pièces
Grand. **699.99** l'ens. 2 pièces
Matelas seulement et ensembles 3 pièces très grand format aussi vendus à prix spéciaux.

*** Offre en vigueur jusqu'au 3 octobre 1992.**

Vendus à ou par tous les magasins Eaton.
Rayon des matelas, 271.
Venez ou composez: **284-8484**

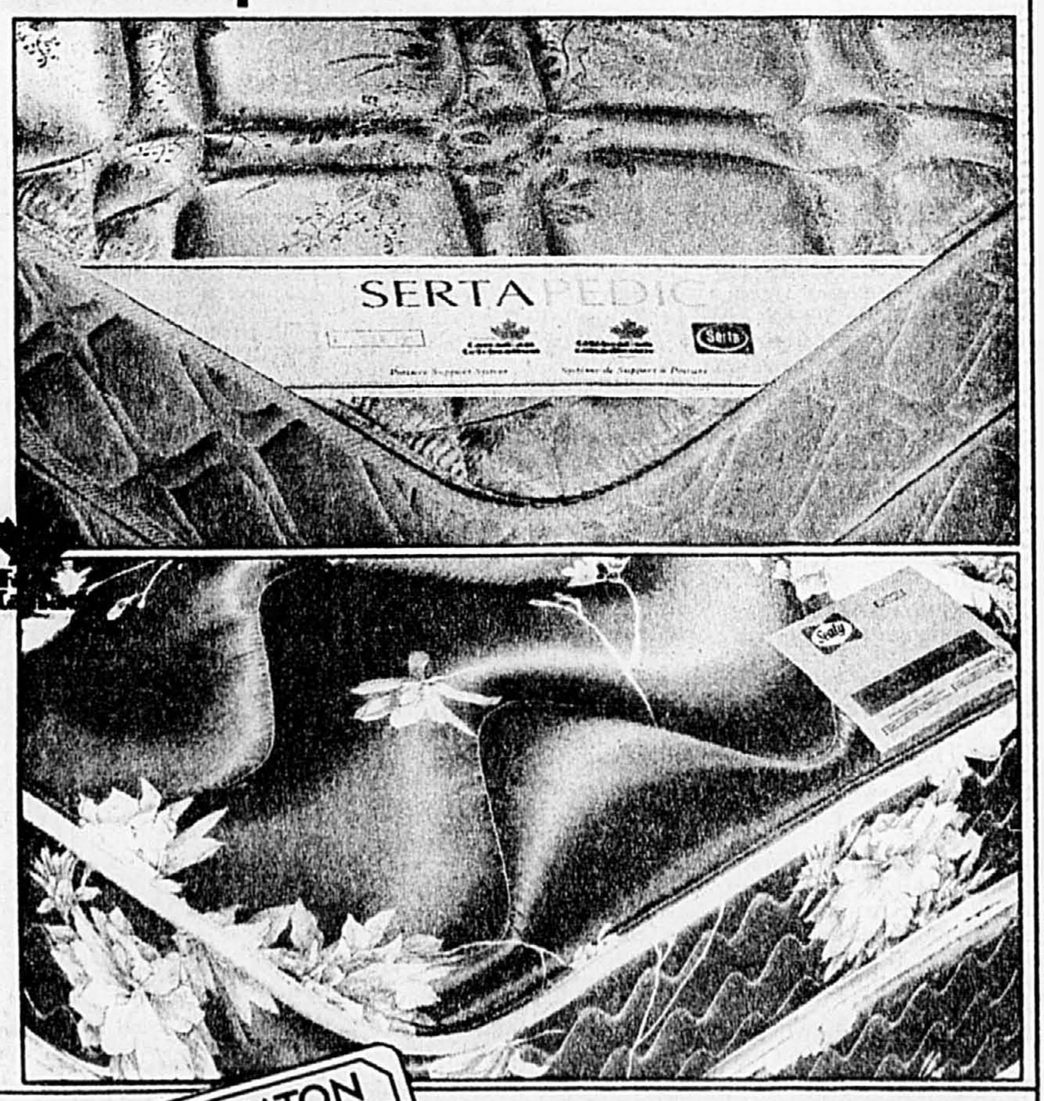

CORRECTION
Encart Eaton Offres spéciales des fabricants dans *La Presse* **du mercredi 23 septembre 1992.**
Page 17 E. Bouilloire électrique genre pichet 1.8 L Black & Decker, modèle JK200.
Non offerte: remplacée par le modèle JKA300, de qualité supérieure, au même prix.
Eaton s'excuse de tout inconvénient.

EATON 1234 5678 9012 TIMOTHY EATON

EATON
Argent remis si la marchandise ne satisfait pas