Vacances à l'eau? Certainement pas!
Assurance VOYAGE Desjardins
1 800 463-7830
Également offerte par les bonnes agences de voyage

WASHINGTON

pour le coup d'oeil et la culture

Le printemps est bien installé à Washington; ça commence même à sentir l'été. Les fleurs vivaces se réveillent et la saison de floraison des cerisiers pointe à l'horizon avec le National Cherry Blossom Festival, du 25 mars au 9 avril.

texte et photos
par VIANNEY DUCHESNE
LE SOLEIL

Plaque tournante mondiale de la politique et de la diplomatie, Washington fait parler d'elle sous tous les angles. Située à mi-chemin entre le nord et le sud, la capitale des Etats-Unis constitue également une destination touristique privilégiée à ce moment-ci de l'année pour les Québécois qui en ont ras le bol d'un hiver qui n'en finit plus de finir.

En effet, Washington est à une journée de route de Québec et les touristes printaniers ont l'avantage de découvrir la ville sous sa véritable vocation. En été, politiciens et diplomates se font plus rares car leurs activités dans la capitale sont au ralenti en juillet et août. En mars, avril et mai il y a moins de touristes, un atout non négligeable pour la visite des monuments.

Washington est prolifique à ce chapitre. On dirait que les mémoriaux y poussent comme les bons fruits dans une terre fertile. Ville culturelle, on y compte plus d'une quarantaine de musées (accessibles gratuitement), des églises monumentales, des chapelles pittoresques, des bibliothèques et de nombreux parcs.

En fait, tout ce qu'il faut pour aller oublier un peu la neige avant qu'elle ne fonde. Il suffit d'allonger un congé de fin de semaine de quelques jours si on veut se permettre une petite escapade à Washington et Arlington, deux villes séparées par un fleuve, le Potomac, à peine plus large que la Saint-Charles.

La meilleure façon de visiter, la première journée, c'est d'utiliser les minibus de Tourmobile Sightseeing. Le billet coûte 9$US par jour pour le circuit des 18 principaux monuments historiques. Le voyageur peut descendre à n'importe quel arrêt et reprendre un autobus suivant ; à bord, un guide donne des informations sur le monument du prochain arrêt. Le métro constitue aussi un moyen de transport en commun efficace et économique.

N'essayez pas de visiter les 18 points proposés la première journée, c'est impossible. Faites un choix en vous rappelant qu'il s'agit seulement d'une incursion dans la culture américaine.

Si vous désirez aller à l'intérieur de la Maison-Blanche, il faut faire la file à l'entrée sud-est. Arrivez tôt car pour les Américains cette visite constitue au moins une preuve tangible de démocratie sinon un acte de patriotisme. La demeure du président est accessible de 10h à midi, du mardi au samedi inclus.

Un immeuble, au 501, Pennsylvania Avenue (à mi-chemin entre la Maison-Blanche et le Capitole), ne manque pas d'attirer l'attention par la hardiesse de son architecture. C'est l'ambassade du Canada, la plus importante du pays avec celle en Grande-Bretagne.

Des expositions d'oeuvres d'artistes canadiens ont lieu régulièrement à la galerie accessible au grand public, de 9h à 17h, du lundi au vendredi. De son bureau, l'ambassadeur profite d'une vue imprenable sur le Capitole et le parc juste à ses pieds qu'on appelle dans l'intimité « hôtel Canada » parce que les clochards s'y réfugient au-dessus de la sortie d'air du métro et utilisent les bancs comme couchettes.

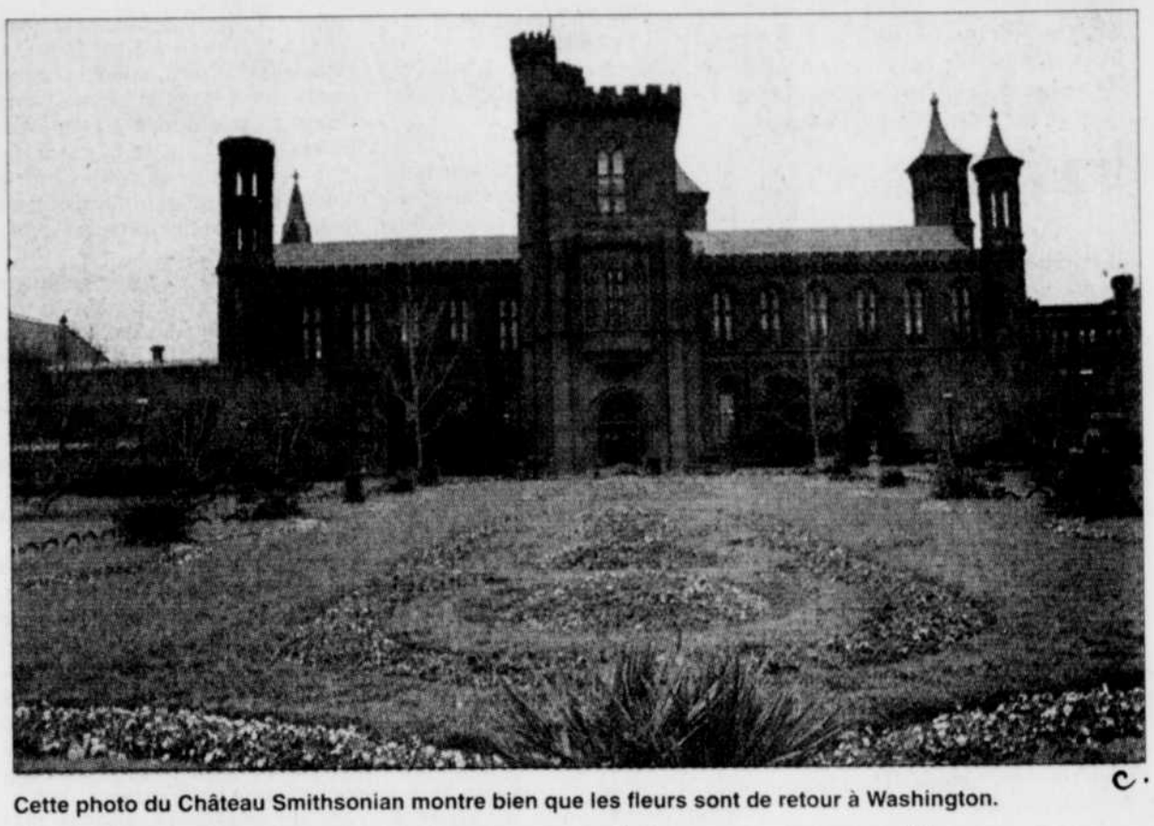

Cette photo du Château Smithsonian montre bien que les fleurs sont de retour à Washington.

Le clou du séjour: l'Institut Smithsonian, le complexe de muséologie le plus vaste du monde avec ses 139 millions d'objets dans 16 musées et le Jardin zoologique national. Le savant anglais James Smithson n'était jamais allé aux États-Unis, mais les fonds qu'il a légués à ce pays ont permis de réaliser plus que son voeu. La fondation créée en 1846 est devenue depuis un colossal trust national indépendant voué à la poursuite du savoir dans le domaine des arts, des sciences et de l'histoire.

Rendez d'abord visite au château, situé entre Jefferson Drive et Independance Avenue, entre la 7e et la 12e Rue. Vous aurez toute l'information sur place et vous pourrez voir sur écran ce que présente chacun des établissements pour un meilleur choix selon vos goûts et votre temps. Il ne faut pas rater le Musée d'histoire naturelle, la Galerie nationale de l'art et surtout, le Musée national de l'air et de l'espace: on y trouve entre autres un planétarium, un cinéma IMAX et des dizaines d'avions, engins spatiaux, missiles et fusées dans 23 salles. Les adultes en ont le souffle coupé et les enfants n'en croient pas leurs yeux.

Puisque vous aurez votre voiture, profitez du samedi ou du dimanche pour partir pendant quelques heures à l'aventure dans les rues de la ville. La circulation est assez calme durant ces deux jours et le stationnement facile. Vous découvrirez qu'à côté de la capitale fantastique dessinée par l'architecte Pierre Charles l'Enfant en 1791, à la demande de George Washington, des quartiers cossus côtoient des quartiers pauvres, ce que ne montrent généralement pas les tours guidés.

Washington compte autour de 700 000 habitants ; le gouvernement emploie les deux tiers de ce nombre. Mais quand on parle du Washington métropolitain, c'est de six millions de population qu'il faut parler, soit l'équivalent du Québec.

La capitale américaine, du moins le centre névralgique de la ville avec Capitol Hill comme point central, surprend agréablement le touriste. Tout y est majestueux, bien équilibré et à l'échelle humaine. Le projet d'ensemble, inspiré des magnifiques jardins de Versailles, avec de larges avenues en étoile, fut si bien respecté qu'aujourd'hui Washington fait partie des belles capitales du monde. Du moins pour ce coeur qui abrite une bonne partie des trésors de la culture américaine.

Autres textes en pages 2, 3 et 4

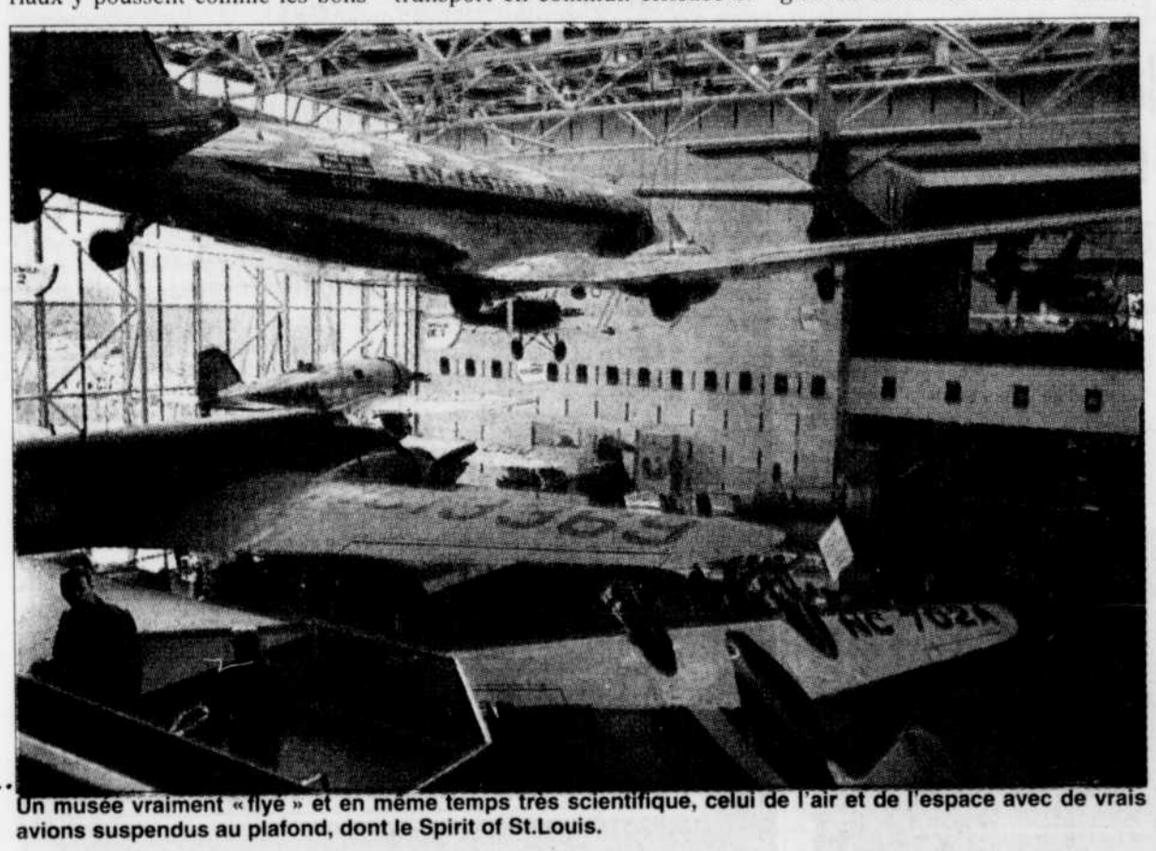

Un musée vraiment « flyé » et en même temps très scientifique, celui de l'air et de l'espace avec de vrais avions suspendus au plafond, dont le Spirit of St.Louis.

La visite de la Maison-Blanche constitue pour les Américains le point culminant d'un séjour dans la capitale.

INTER VOYAGE
Le N° 1 des agences

OFFREZ-VOUS UN CIRCUIT CULTUREL DE QUALITÉ!
GRÈCE
30 mai au 17 juin 1995 (19 jours)
Circuit, séjour balnéaire à Mykonos et croisière.
Accompagné par M. Michel Guay, professeur d'histoire à l'UQUAM.
Prix spécial prolongé jusqu'au 30 mars
2979$
8 sièges disponibles seulement.

INTER-VOYAGE a le plaisir d'accueillir à sa succursale de Place de la Cité, mesdames *Louise Jasmin* et *Marie-Antoinette Fortin* cumulant de nombreuses années d'expérience. Afin de profiter de leurs judicieux conseils téléphonez au 653-1024.

ROYAL VACANCES

VOLS
QUÉBEC / PARIS
2 DÉPARTS / SEM.
À COMPTER DU 27 juin
Tarifs «RÉSERVEZ TÔT»
À partir de 549$
VOITURES:
ACHAT-RACHAT à partir de 693$ (17 jours)
LOCATION à court et long terme
HÔTELS ** et ***
"TIM" et "LES JARDINS DE PARIS"

EUROPE 95
Mon premier choix!
Circuits francophones entièrement escortés
DÉPÊCHEZ-VOUS!
Le meilleur rapport qualité-prix!
DERNIÈRE CHANCE!
DE RÉSERVER, AU PRIX BROCHURE, UN DE NOS 80 DÉPARTS DE GROUPE.
Nous augmenterons tous nos tarifs le 30 avril
Départs du 5 mai au 7 octobre

Derniers départs vers le "SUD"

PUERTO LA CRUZ — 24 mars, 1 sem.
VISTA REAL ch. std (2 repas/jour) 649$
MARE MARES GOLDEN RAINBOW Ch. std (sans repas) 699$

MARGARITA — 24 mars 1 sem. / 24 mars 2 sem. / 31 mars 1 sem.
KAMARATA (studio) petits déjeuners 599$ 799$ 599$
HIPPOCAMPUS (Formule tout inclus) 799$ 1199$ 799$

PUERTO PLATA — 1er avril, 1 sem.
CLUB ALDEA (3 repas + boissons locales) 879$
LARIMAR (Formule tout inclus) 899$
PUERTO PLATA VILLAGE (Tout inclus) 999$
PLAYA DORADA HOTEL ET CASINO (Tout inclus) 1059$

PRIX INCLUANT TOUTES LES TAXES (sauf taxe d'aéroport locale payable à destination) Prix par personne, basés sur l'occupation double. Prix sujets à changements sans préavis. Espaces limités à ces tarifs. Les conditions générales de la brochure sud AUTOMNE-HIVER-PRINTEMPS 94/95 de ROYAL VACANCES s'appliquent aux tarifs ci-haut mentionnés.

ROYAL POUR LE PLAISIR DE VOYAGER

L'ENGAGEMENT ROYAL
• Respect de l'horaire de vol
• Service exceptionnel
• Personnel courtois
• Menus gastronomiques
• Vins français sélectionnés
• Fines liqueurs importées

SAINTE-FOY — PLACE LAURIER 651-9610* — PLACE DE LA CITÉ 653-1024*
CHARLESBOURG — GALERIES CHARLESBOURG 628-2020*
QUÉBEC — LES GALERIES DE LA CAPITALE 627-5955* — 1095, RUE AMÉRIQUE-FRANÇAISE (COIN ST-AMABLE) 524-01414
BEAUPORT / QUÉBEC — LES GALERIES DE LA CANARDIÈRE 667-7051*
CAP-ROUGE — MAIL CAP-ROUGE 656-9595*
NEUFCHÂTEL — 9550, BOUL. L'ORMIÈRE 843-9999*
LÉVIS — LES GALERIES CHAGNON 833-1942*
BEAUCE — CARREFOUR ST-GEORGES 228-7070*
ST-FRÉDÉRIC — Aéroport de St-Frédéric 426-3118
DONNACONA — 325, rue de l'église 285-1220*
ST-MARC-DES-CARRIÈRES — 1000, BOUL. DUSSAULT 268-5750*
RIMOUSKI — GRANDE PLACE RIMOUSKI 722-4522*
ILES-DE-LA-MADELEINE — PLACE DES ÎLES 986-4224*
LA POCATIÈRE — LES GALERIES LA POCATIÈRE 856-4129*
MONTRÉAL — 1263, McGILL COLLEGE 866-8066
VOYAGES D'AFFAIRES — 2600, BOUL. LAURIER B 2125, SAINTE-FOY 651-9940 1-800-463-2204
Détenteur d'un permis
* OUVERT LE SAMEDI

Arlington et Alexandria, deux hauts lieux historiques à ne pas manquer

Au pays de George Washington et du général Lee

Arlington et Alexandria, les deux villes les plus au nord de la Virginie, font partie de la grande région métropolitaine de Washington. L'histoire de la capitale est tissée avec celle de ces deux hauts lieux historiques comme l'est le réseau routier qui les unit au-dessus du fleuve Potamac.

par VIANNEY DUCHESNE
LE SOLEIL

Une visite dans l'une ou l'autre implique presque naturellement d'aller dans les deux autres. Si Washington porte le nom du premier président des États-Unis, Alexandria était le port d'attache de George Washington et Arlington la terre préférée du général Robert E. Lee.

Le parc du fameux cimetière d'Arlington fut justement acquis de ce général dont la résidence, sur la colline de 612 acres, est devenue son mémorial après sa mort en 1864. Plus de 225 000 Américains qui ont servi leur pays sont inhumés là aujourd'hui, dont le plus célèbre est sans doute John F. Kennedy. On y procède en moyenne à 18 sépultures par semaine avec tous les honneurs militaires dus à ces morts.

Le cimetière d'Arlington est trop grand pour être exploré à pied, à moins d'y consacrer une journée. Tourmobile Sightseeing offre une visite guidée avec arrêt aux principaux points d'intérêt: le tombeau de Kennedy, le mémorial Lee et la tombe du soldat inconnu.

Il y a, à ce dernier endroit, changement de garde aux heures (aux demi-heures en été) par les sentinelles de la 3e infanterie. Une cérémonie au décorum impeccable et effectuée par des automates. Assistez-y pour en penser ce que vous voulez...

Il faut prévoir au moins deux heures en tout si on ne perd pas de temps.

Si l'espionnage vous fascine, n'oubliez pas qu'Arlington héberge aussi le Pentagone, une ville dans la ville avec ses 23 000 employés. On offre une visite guidée de 90 minutes de ce complexe qualifié de plus grand édifice au monde avec ses 343 700 mètres carrés (3,7 millions de pieds carrés).

Le Vieux-Alexandria

Une visite du Vieux-Alexandria, c'est en quelque sorte un retour à l'époque de George Washington et une occasion privilégiée de profiter de l'accueil chaleureux des Virginiens. Ils ont préservé le charme et la convivialité du petit village d'autrefois quand le coeur de la ville a fait l'objet d'un plan de restauration au cours des 20 dernières années.

On y trouve à profusion, et accessibles à pied, maisons historiques, boutiques et restaurants. Mais c'est d'abord à la maison Ramsay, au 221, de la rue King, que doit débuter la découverte: le centre d'information touristique y loge et les principaux points d'intérêt gravitent autour.

On parle alors principalement de la taverne Gadsby, dans la rue Royal, fréquentée entre autres par George Washington qui y tenait le Bal d'Anniversaire. Le marquis de Lafayette est passé par là aussi; on trouve donc une rue Fayette dans le vieux quartier historique et une autre baptisée Wolfe après sa victoire sur les troupes françaises à Québec.

Construite en 1752 par un riche marchand écossais, Carlyle House, dans North Fairfax, était à l'époque la plus grande maison de la ville. Elle demeure une superbe propriété qui offre un intérêt particulier aux Québécois: en 1755 le général anglais Braddock en fit son quartier général pour planifier sa campagne contre les Français.

D'autres maisons célèbres font partie de l'histoire d'Alexandria. Entre autres celle du jeune apothicaire Edward Stabler qui a fondé son entreprise en 1792 et traité plus tard avec George Washington; lors de la faillite, 133 ans plus tard, on a tout laissé sur place et verrouillé les portes, ce qui a permis de conserver 8000 objets d'avant 1933, allant des pilules aux herbes utilisés dans les médicaments et tout l'équipement.

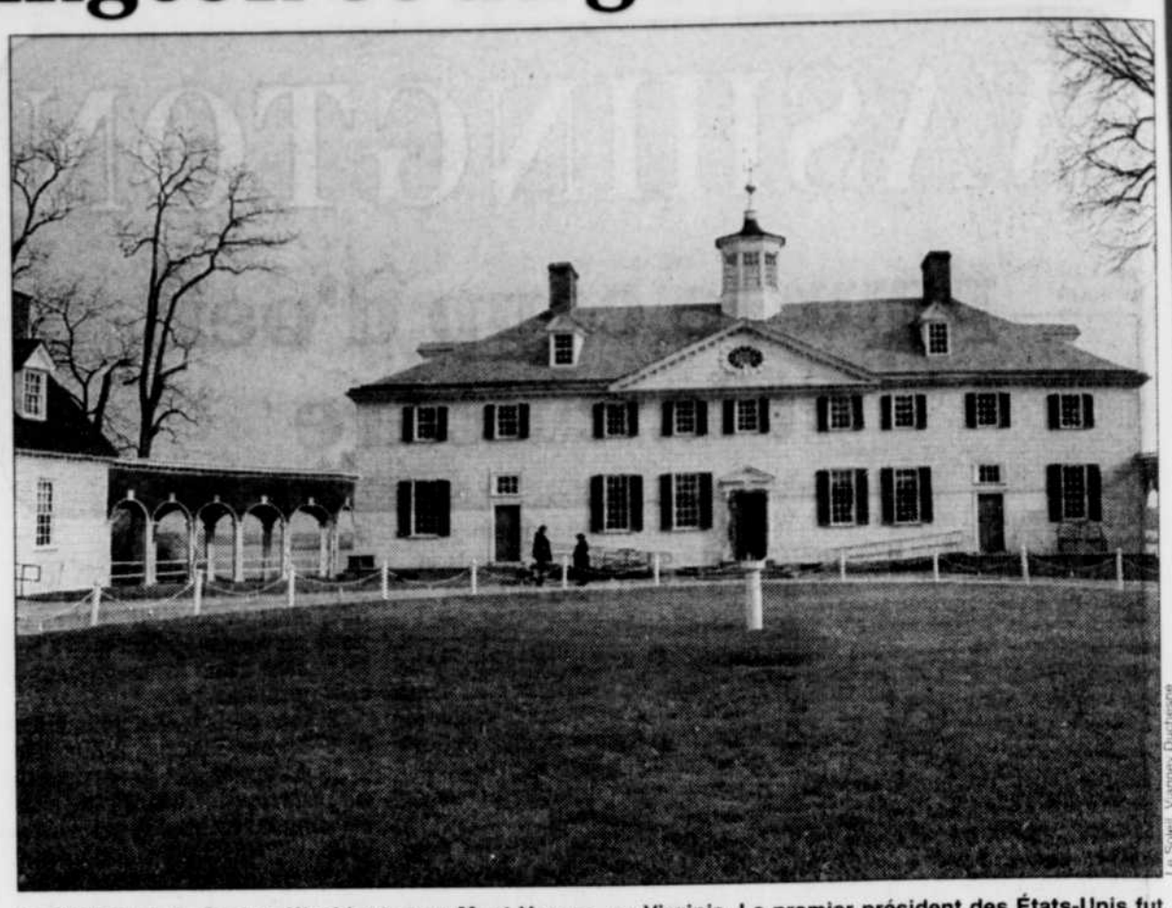

Le Soleil, Vianney Duchesne

La résidence de George Washington au Mont Vernon, en Virginie. Le premier président des États-Unis fut inhumé sur la terre familiale, à une quinzaine de kilomètres de Washington.

Ville portuaire et au passé militaire, Alexandria a possédé une usine de fabrication de munitions au cours des deux guerres mondiales. Le bâtiment, situé près des quais et connu sous le nom de Torpedo Factory, a été rénové et consacré aux artistes. On y voit de tout sur place, de la poterie aux bijoux en passant par la tapisserie et la peinture. Et bien sûr des t-shirts, sinon ce ne serait pas américain.

La famille de George Washington s'est installée au Mont Vernon, un magnifique promontoire sur le Potomac, en 1674. Celui qui allait devenir le premier président des États-Unis a acheté le domaine en 1754, à l'âge de 22 ans, de la veuve de son demi-frère. C'est là qu'il mourut et fut inhumé en 1799.

C'est à 14 kilomètres d'Alexandria et le déplacement en vaut la peine. Sans être somptueuse, elle témoigne de la richesse de la façon de vivre et des goûts d'une famille qui a marqué plus que son époque. En vous y rendant, remontez la rue King jusqu'au mémorial de 335 pieds de hauteur offert par une fraternité de francs-maçons pour rappeler le patriotisme de George Washington.

S'il vous reste du temps et de l'énergie avant de terminer la journée, pourquoi ne pas en profiter pour faire quelques achats. Deux possibilités intéressantes: après Mont Vernon vous poursuivez sur la 95 sud jusqu'à Potomac Mills (environ 20 minutes) où vous attendent des aubaines incroyables dans certaines des quelque 200 boutiques «factory outlet»; ou bien vous revenez à Arlington, au Fashion Centre de Pentagon City, un complexe luxueux de 160 magasins.

VOYAGES SOLANGE GOULET
CHARLESBOURG 626-8966 1-800-463-6940 3175, QUATRE-BOURGEOIS 657-2004 1245, CHEMIN STE-FOY 681-1456

ACAPULCO 24 mars 1 sem. Day's Inn 729$ Playa suite 799$
SOSUA Club Alamndros "tout inclus" 1 sem. 24 mars 798$ 31 mars - 7 avril 748$
PUERTO VALLARTA Vallarta Beach 1 sem. 23 mars 759$
GUARDALAVACA Atlantico 1 sem.: 1-8-15 avril 2 repas jour 799$ 2 sem.: 25 mars 979$ 8-15 avril 1019$
MARGARITA Hippocampus "tout inclus" 24-31 mars 1 sem. 799$ 24 mars 2 sem. 1199$
SPÉCIAL MAROC circuit - villes impériales et séjour à Agadir 12 jours 20 repas 18 avril 1349$
TUNISIE 10 jours 16 repas 6 avril 956$ Les mards du 2 mai au 20 juin, 12 jours 20 repas 1299$
RÉSERVEZ TÔT: avant le 30 avril et économisez 150$ par couple sur votre circuit
ANGLETERRE ÉCOSSE IRLANDE 16 jours 13-20 mai 2214$ 8 juill. 26 août 2424$ 16-23 sept. 2354$
GRAND TOUR DE GRANDE-BRETAGNE & IRLANDE 21 jours 1 juill. 2874$ 2 sept. 2824$ 9 sept. 2799$
LONDRES BRUXELLES AMSTERDAM PARIS BONN croisière sur le Rhin 24 mai 1864$ 19 juill. 2114$ 23 août 13 sept. 2074$
ANGLETERRE BELGIQUE LUXEMBOURG FRANCE ITALIE SUISSE 15 jours 25 juin, 6-23 juill. 20 août 3-10 sept. 2214$ 17 sept. 2174$
GRAND TOUR DE FRANCE 14 jours 14 juill. 2124$ 7 sept. 1984$
SPLENDEURS D'ANGLETERRE & FRANCE 14 jours 29 mai 2644$ 17 juill. 2864$ 21 août 11 sept. 2799$
GRAND TOUR DE FRANCE 14 jours 14 juill. 2124$ 7 sept. 1984$
Permis du Québec 236468
Les prix indiqués ci-dessus incluent déjà les rabais par personne en occupation double.

Toutes les vacances vous réchauffent le corps.
Celles-ci vont vous secouer l'esprit!

Allez, venez nous rejoindre! Là-bas, loin du froid, loin de la banalité. Vous comprendrez pourquoi, depuis plus de 45 ans, le Club Med détient le brevet d'invention de la formule unique des villages de vacances "tout-compris" au monde. Nous avons conçu des villages pour tous les goûts, pour tous les styles de vacances, et pour secouer tous les esprits! Le *Familial* pour les familles, le *Romantique* pour les couples, l'*Amical* pour les célibataires. Pour de plus amples renseignements ou pour réserver, appelez votre agent de voyages ou Club Med au **(514) 935-2582 ou sans frais au 1 800 363-6033.**

À partir de 1499 $*

Votre semaine au Club Med comprend, entre autres, le transport aérien aller-retour, l'hébergement au village, 3 somptueux repas par jour avec vin et bière à volonté le midi et le soir, des activités sportives† pour tous les goûts avec instructeurs professionnels et équipement inclus, et en soirée, spectacles variés, cabarets et discothèque.

Club Med
Et si c'était ça la vie.

†Les activités sportives sont spécifiées dans la brochure Club Med '94-'95. *Frais d'adhésion non inclus. N° d'enregistrement 04171211

FAMILLE DUFOUR
La villégiature par excellence!

HÔTEL VAL DES NEIGES
Mont Sainte-Anne
Forfait ski-évasion
2 nuits / 3 jours
Incluant: 2 soupers table d'hôte, 2 couchers, 2 petits-déjeuners américains complets, 1 billet de ski 2 jours consécutifs, l'accès à la piscine intérieure, au sauna, au bain tourbillon, à la salle d'exercice et au service de navette entre l'hôtel et les remontées à la Station Mont Ste-Anne.
À partir de 199$ par personne, occupation double
PAM à partir de 64,50$ p.p. en occ. double

HÔTEL CARENDON
VIEUX-QUÉBEC
CHAMBRE Stationnement inclus
À partir de 78$
jusqu'au 15 mai 1995

AUBERGE LA PIGNORONDE
Baie-St-Paul
Forfait ski envoûtant
2 nuits / 3 jours
Incluant: 2 soupers table d'hôte, 2 couchers, 2 petits-déjeuners américains complets, l'accès à la piscine intérieure et un billet de ski au Massif de Petite-Rivière St-François.
À partir de 159$ par pers. en occ. double

PLUSIEURS AUTRES FORFAITS DISPONIBLES DONT LES "CADEAUX", "COEUR À COEUR" ET "RÉUNION D'AFFAIRES".
Réservez maintenant: 1 800-463-5250 ou chaîne hôte, Montréal: 1 800-361-6162
235487

• CROISIÈRES ROYAL CARIBBEAN • INSIGHT INT. COACH TOURS • NETWORK INT. AIRFAIRE SPEC. •
• ALAMO LOCATION DE VOITURE • CROISIÈRES ENCORE • CROISIÈRES HOLLAND AMERICA •
• NORDIC TOURS • RED SEAL TOURS • SOL VAC • TOURS CHANTECLERC • TOURS MAISON • TOURS MONT-ROYAL •

Sapristi!

AUCUN DÉPÔT! AUCUNS FRAIS DE CRÉDIT!
AUCUN PAIEMENT AVANT VOTRE RETOUR!

RÉSERVEZ AUJOURD'HUI.
VOYAGEZ. PAYEZ PLUS TARD.
PLAN SPÉCIAL DE PAIEMENT VOYAGES EXCLUSIF À SEARS
ET
POINTS DU CLUB SEARS EN DOUBLE!

France • Europe • Moyen-Orient • Afrique
Paris vol seulement à partir de **509$** **Croisière en Europe** seulement (10 jours) à partir de **3543$**
Paris forfaits hôtel (4 nuits) à partir de **165$** **Circuit en Europe** (17 jours) à partir de **3459$**

L'agence de voyages Sears traite avec les grossistes suivants : Alamo Location de voiture, Croisières Encore, Croisières Holland America, Croisières Royal Caribbean, Insight Int. Coach Tours, Network Int. Airfaire Spec., Nordic Tours, Red Seal Tours, Sol Vac, Tours Chantecler, Tours Maison, Tours Mont-Royal, Trafalgar Tours, Vacances Air Canada, Vacances Air Transat, Vacances Canadien.

NOUS VOUS CONSEILLONS DE PROTÉGER VOS VACANCES AVEC L'ASSURANCE VOYAGEUR

Place Fleur de Lys 529-8451 Place Laurier 658-3211 Place du Saguenay 549-2128

Les tarifs aériens sont applicables sur les vols nolisés au départ de Montréal, Québec ou Toronto via Air Club International, Air Transat et Tout Canada 3000 et selon leurs cédules. Les prix indiqués sont les prix les plus bas disponibles par personne en occupation double. Les prix peuvent varier selon les dates de départ et retour, sujet à changement sans préavis. Les termes et conditions ci-applicables sont ceux que stipulés dans la (les) brochure(s) des grossistes. Les taxes et frais de transport non inclus. Copyright 1995 Sears Canada Inc. Toute reproduction sans le consentement écrit de Sears Canada Inc. est interdite. NOTE AUX VOYAGEURS: Les voyageurs doivent savoir que différents niveaux, modes de vie, coutumes de pays et conditions, en respect à l'approvisionnement des utilités, services et hébergement, peuvent exister en dehors du Canada. Sears Canada Inc. f.a.s. Agence de voyages Sears. Détenteur d'un permis du Québec.

Agence de voyages SEARS
Attendez-vous à plus

• TRAFALGAR TOURS • VACANCES AIR CANADA • VACANCES AIR TRANSAT • VACANCES CANADIEN •

PERMIS DU QUÉBEC
À VOTRE SERVICE DEPUIS 1969
vacances Tourbec
Votre Spécialiste sur l'Europe

PARIS
DE QUÉBEC à partir de 479$
• VOL ALLER / RETOUR
Départ 21 mai
Retours 5 et 12 juin

NICE
DE QUÉBEC à partir de 529$
• VOL ALLER / RETOUR
Départs 31 mai et 6 juin
Retours 22 et 29 juin

HÔTELS
Hôtel Victor Massé
Complètement rénové et situé tout près du Sacré-Coeur de Monmartre
2★★ 50$ par nuit
Résidence Les Ulys
Situé sur la promenade des Anglais, près du Vieux Nice
2★★ 44$ par nuit

VOITURES
Location AVIS
OPEL CORSA
7 jours 123$
Formule achat/rachat
RENAULT R19 EUROPA diésel
17 jours 525$

VOTRE VALISE EST PRÊTE ?
INFORMEZ-VOUS SUR NOS MEILLEURS PRIX POUR DES DÉPARTS DE DERNIÈRE MINUTE

Prix par personne
Occupation double
Taxes incluses
Sièges limités
Valides pour les nouvelles réservations seulement

ÉCONOMISEZ
100$ PAR COUPLE
Sur certains de nos circuits en autocar
INCLUANT:
• Vol aller/retour
• Hébergement
• Repas
• Visites
• Guide francophone
• TOUR D'EUROPE
• TOUR DE FRANCE
• TOUR D'ITALIE
• ESPAGNE PORTUGAL MAROC
Ainsi que plusieurs autres

Les prix sont sujets à changement sans préavis

STE-FOY 656-6555
999 De Bourgogne
Place des 4 Bourgeois
2e étage

QUÉBEC 692-2003
905 Dufferin
Ligne sans frais
1-800-363-5523

QUÉBEC 522-2791
30 boulevard
René-Levesque Est

700 000 Canadiens vont en Virginie chaque année

QUÉBEC — La Virginie est pour les amoureux, clame depuis 1969 la publicité de cet État du Sud. Les Canadiens en sont drôlement épris car ils sont 700 000 à s'y rendre annuellement, représentant ainsi 78% du marché touristique international de la « Mère des Présidents ».

par VIANNEY DUCHESNE
LE SOLEIL

La Virginie s'étend de l'Atlantique jusqu'aux montagnes Blue Ridge et Allegheny, entre le Maryland et la Caroline du Nord. Sa situation géographique lui donne un climat tempéré et plutôt sec, propice aux activités récréatives à longueur d'année. En janvier, le thermomètre oscille généralement entre 0,5 et 4,4 C.

On ne s'y baigne pas donc pas 12 mois sur 12 à la mer mais on peut y jouer au golf plus régulièrement ; sans oublier qu'on y pratique aussi le ski.

Une dizaine de Virginiens sont venus au Canada dernièrement pour rencontrer les agents de voyages de Montréal, Québec, Ottawa et Toronto. Ils ont profité de l'occasion pour parler des forfaits de l'année 1995 qui, disent-ils, rejoignent toutes les bourses. Ceux concernant le golf ou les aventures familiales, comme l'observation des dauphins à titre d'exemple, peuvent être obtenus en téléphonant au numéro 1-800-VA BEACH. Le numéro vaut également pour les séjours à la plage.

Que signifie le slogan « Virginia is for lovers » ? L'idée, d'expliquer au SOLEIL Mme Nicole Labonté de Communications touristiques internationales, était de trouver une formule accrocheuse. Le but fut atteint puisque le thème est répété un peu partout dans le monde, avec des variantes minimes.

En Virginie, terre de prédilection pour bien des nouveaux mariés, on fait appel au coeur de tous les passionnés. Les Virginiens veulent partager avec les touristes leur passion de la montagne, de la plage et de l'histoire. La population (6,5 millions d'habitants) occupe un territoire de 105 578 kilomètres carrés comparativement à 1,5 million pour le Québec.

Le Soleil, Vianney Duchesne

Mémorial de 335 pieds de hauteur érigé à Alexandria par une fraternité de francs-maçons pour rappeler le patriotisme de George Washington.

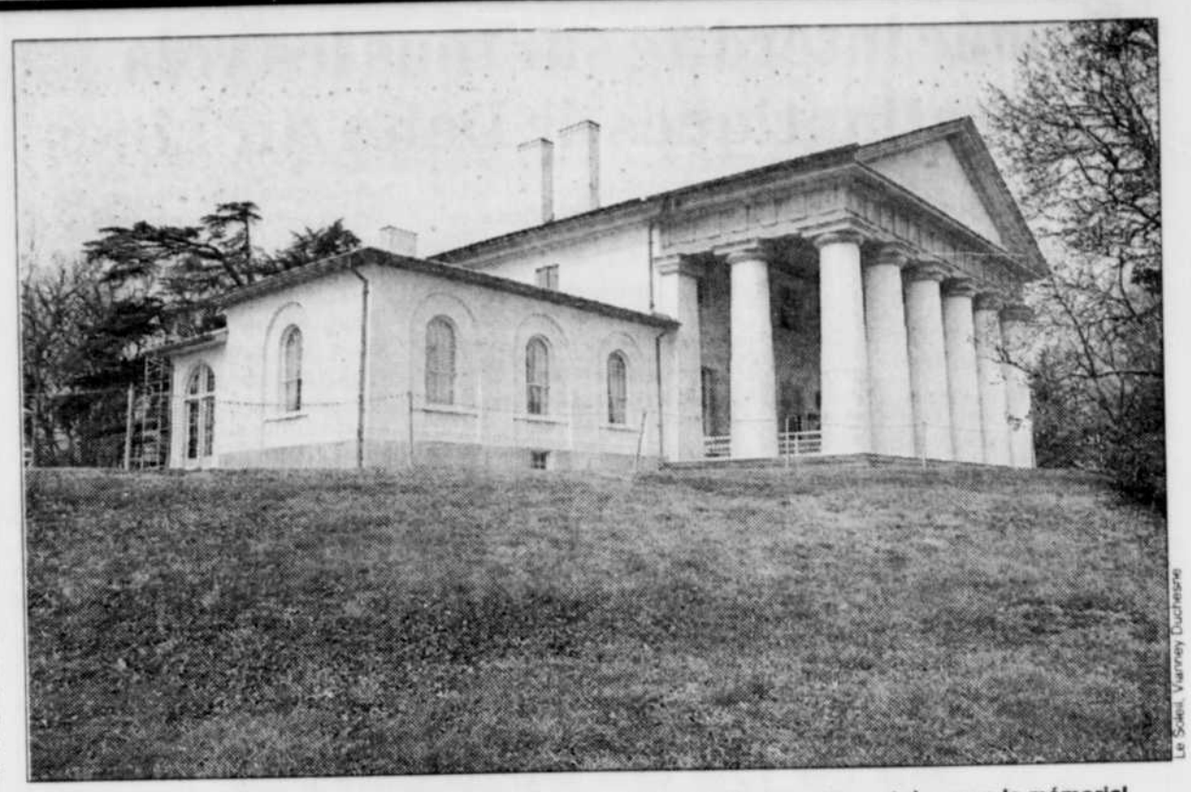
Le Soleil, Vianney Duchesne

La résidence du général Lee a donné naissance au cimetière d'Arlington et en est devenue le mémorial.

L'économie repose sur l'industrie manufacturière, le tourisme, les services (Washington, la capitale du pays, déborde dans l'État), les pêcheries et l'agriculture. On y trouve six grandes autoroutes et 40 aéroports.

La Virginie est fière de son passé historique et en prend un soin jaloux. La dernière bataille de la révolution américaine y fut disputée en 1781 et c'est encore là que prit fin la guerre de sécession (1861-1865).

Écologistes et historiens ont réussi dernièrement à faire abandonner par le géant américain Walt Disney un projet de 625 millions $ qui aurait créé 19 000 emplois. Disney America aurait été situé à quelques kilomètres des champs de bataille de Manassas ; les Virginiens ont préféré la protection du site où nordistes et confédérés sudistes se sont livré des combats meurtriers dans cette région du comté de Prince William, à une cinquantaine de kilomètres au sud de Washington.

Cet État fut le berceau de huit présidents des États-Unis et autant y reçurent leur formation ; on comprend alors le surnom de « Mère des États ».

Les premiers colons se sont installés à Hampton en 1607. Mais ils n'étaient pas les premiers arrivants. En effet, des Indiens nomades ont occupé la vallée de Shenandoah 9000 ans avant J.-C.

Les Québécois connaissent bien Virginia Beach avec ses 60 kilomètres de plages et baies. Le gouvernement y a entrepris un programme d'embellissement de 100 millions $ US dont les retombées se font déjà sentir, selon Communications touristiques internationales. Spectacles et concerts sont au menu tous les soirs, durant la saison estivale.

L'Office de tourisme de l'État a publié une brochure fort bien documentée à l'intention des Canadiens. Si vous prévoyez une visite en 1995, surtout en voiture, elle pourra vous aider à planifier votre voyage et vous y trouverez en plus des coupons permettant de réaliser des économies substantielles. L'adresse pour l'obtenir: Virginia Division of Tourism, 901 E. Byrd Street, Richmond Va, 23 219, USA ; le numéro de téléphone est 1-800-Visit VA. Le nom du guide: *1995 Virginia is for Lovers Travel Guide*.

Voyages Le Tassili (514) 284-0309 1-800-453-4295
Mme Jocelyne Rochon, directrice Permis du Québec
GRÈCE 2069$* Athènes, Circuit, Météores, Croisière.
ITALIE 1795$* Milan, Venise, Rome Assise, Pise, Florence, etc.
PORTUGAL & ESPAGNE 1995$*
FRANCE 1995$*
AUTRICHE 1749$*
Australie 7495$* Nouvelle-Zélande Fiji, Tahiti, 30 jours
* Taxes incluses * Prix variés pour autres départs * Départ: avril, mai, juillet, sept., oct. 95

EXPÉDITIONS MONDE
SOIRÉES DIAPO-INFO
20 mars ◆ Indonésie
21 mars ◆ Afrique ◆ Vietnam
22 mars ◆ Turquie ◆ Équateur/Galapagos
BROCHURE GRATUITE: Europe à pied/vélo, safaris africains, treks en Asie/Amérique latine
VOYAGES CULTURE, NATURE ET AVENTURE
en collaboration avec VACANCES TOURBEC R.S.V.P. (418) 522-2791

SERVICE AÉROPORTUAIRE QUÉBEC MIRABEL
AÉROPORTS DE MONTRÉAL
AUTOCAR DE LUXE 7 JOURS / SEMAINE
DÉPARTS: Hôtel Radisson Gouv. / Québec 9h30 et 13h00
Holiday Inn / Ste-Foy 9h50 et 13h20
ARRIVÉES / MIRABEL 12h55 et 16h25
RETOURS / MIRABEL 18h00 et 21h30
Aller : 40$
Aller-retour: 70$
Pour réservation voir votre agent de voyage
Informations: AUTOBUS LA QUÉBÉCOISE 872-5525

Voyages KIGAQ - MEXIQUE - COSTA RICA - VENEZUELA - CARAÏBES - FLORIDE - AMÉRIQUE DU SUD - EUROPE - AFRIQUE - ASIE -
Permis du Québec
ENCORE DES PRIX SPÉCIAUX
VOL QUÉBEC - PARIS À partir de 504$
VOITURE Plan Achat Rachat 17 jours R. Twingo 330$*
* Tarif par personne / en base double
PASSE DE TRAIN EURAIL PASS 4 jours - 1re classe 340$

Départs	Avant le 31 mars	Du 1er avril au 14 mai
Londres	535$	639$
Amsterdam	559$	645$
Francfort	619$	665$
Milan	755$	755$
Vienne	725$	765$
Athènes	819$	845$
Genève	685$	735$

Les taxes sont incluses dans les prix. Certaines conditions s'appliquent. 523-7285 1204, place Montcalm (face au Concorde)
CROISIÈRES - CIRCUITS - LONGS SÉJOURS - FORFAITS

Club Aventure voyages
la maison du voyage intelligent!
Soirées d'Information
Mardi 21 mars 19h00: • Grèce 20h30: • Égypte
Mercredi 22 mars 19h00: • Chine 20h30: • Pérou-Bolivie
Laissez-vous bercer! Vous le méritez! Confiez-nous la responsabilité des moments les plus précieux de votre année.

ASIE	
Delhi	1314$
Jakarta	1384$
Bali	1494$
Auckland	1624$
Sydney	1734$

SUD
Puerto Plata de Québec Casa Marina: 869$ tout inclus
Punta Cana de Québec Bavaro Beach Garden 2 repas/jour 1069$

EUROPE
VOL SEULEMENT
PARIS de QUÉBEC 504$
NICE de QUÉBEC 554$
Achat-rachat auto diesel 699$ 17 jours
Pour toute réservation de vols nolisés pour l'Europe, obtenez un billet de 100 Francs Français par couple, à la remise des documents plus l'assurance annulation de vol aérien gratuite.
687-9043, 1-800-361-9043 935, chemin Sainte-Foy Détenteur d'un permis du Québec

DÉCOUVREZ L'ALASKA
Départ de groupe 15 mai 1995
Croisière du Passage intérieur
1995$*
• Vol de Montréal • Transport Québec-Montréal
• Transport au navire • Taxes portuaires
• Assurance voyage • Guide accompagnateur
*p.p.p., occ. double
PRINCESS CRUISES
CRUISE HOLIDAYS
Appelez dès maintenant
529-2003
Ext. de Québec 1-800-350-2003
EXCLUSIVEMENT AU SERVICE DE LA CROISIÈRE
Permis du Québec

5e SALON DU VOYAGE
16-17-18 MARS 1995, PLACE DE LA CITÉ
DESTINATION MONDE
(Niveau des Halles)
• Entrée et stationnement gratuits
• Kiosques d'information avec des SPÉCIALISTES pouvant répondre à toutes vos questions dont:
AMERICANADA - EUROP AUTO - JET TOURS - KILOMÈTRE VOYAGES - ROYAL VACANCES - TOURS CHANTECLERC - TOURS MONT-ROYAL - VACANCES ESPRIT - VACANCES AIR TRANSAT
• Conférences avec diapositives commentées
PARIS 100$ de rabais pour les réserves-tôt

Vendredi 17 mars		Samedi 18 mars	
15h00	Las Vegas et Europe - Vacances Air Transat	12h00	Croisière en Alaska -Américanada
16h00	Ouest canadien - Kilomètre Voyages	13h00	Îles de la Madeleine -Départ de groupe avec Optimum et Kilomètre Voyages
18h30	Europe de Cosmos - Américanada	14h00	Maroc - Tours Mont-Royal
19h30	Europe de l'Est - Tours Mont-Royal	15h00	Espagne (Long séjour) - Kilomètre Voyages

Une présentation de
VOYAGES OPTIMUM INC. 652-2400
PLACE de la CITÉ

ATTENTION! Sears ATTENTION!
SALON DU VOYAGE à PLACE FLEUR DE LYS les 23-24-25 mars
«Nous pouvons vous offrir le monde» - Informations et réservations sur place!
Venez profiter de notre PLAN SPÉCIAL DE PAIEMENT VOYAGES et rencontrer les voyagistes suivants:
• Sol Vac • Tours Chanteclerc • Tours Maison • Tours Mont-Royal • Vacances Air Transat • Trafalgar (Royal Vacances) • Vacances Air Canada • Royal Caribbean •
De plus – nos conseillers professionnels de l'agence de voyages Sears seront disponibles pour répondre à vos questions.
Jeudi - vendredi de 12:00 à 21:00 heures – Samedi 10:00 à 16:00 heures
AGENCE DE VOYAGES SEARS
Place Fleur de Lys
529-8451
Détenteur d'un permis du Québec

NOUVEAU CONCEPT D'AGENCE ORIGINAL À QUÉBEC!
Appuyée de son équipe de professionnels, Nicole Gérin, forte de ses 24 ans d'expérience dans le domaine, vous ouvre...
UNE PORTE SUR LE MONDE DES AFFAIRES ET DES VACANCES
Servi Tours facilite vos contacts avec les manufacturiers, industriels, professionnels et commerçants à l'étranger, dans le cadre de l'Aléna et ce, sans intermédiaire. Planification "affaires" de A à Z avec tous les services qu'entraîneront vos activités.
Également: • FORFAITS VACANCES TRADITIONNELS • VOYAGES SUR MESURE
Servi Tours Inc. Agence de voyage
2900, chemin Quatre-Bourgeois, bureau 102, Sainte-Foy
659-4647

Voyages en groupe de Québec
ESPAGNE, COSTA DEL SOL 10 avril, 20 jours 1258$ + 50$ tx
Incluant: avion, appartement, transferts, représentant local.
CÔTE D'AZUR 9 avril, 22 jours 1158$ + 54$ tx
Incluant: avion, appartement, transferts, représentant local.
TUNISIE 25 avril, 12 jours 1499$ + tx 58$
Incluant: circuit guidé à la plage, 19 repas.
VARADERO Hôtel Quatro Palmas ****, 2 repas par jour 26 mars, 2 sem. 1199$
CROISIÈRE EN ALASKA 22 juillet 3 options
forfait A: croisière uniquement
forfait B: croisière et séjour à Vancouver et Victoria
forfait C: croisière et 10 jours de circuit dans l'Ouest canadien
PÂQUES À NEW YORK
INCLUANT: transport, hôtel, taxes, New York la nuit, statue de la Liberté, tour de ville, Chinatown et Petite Italie, accompagnateur de Québec, assurance annulation. Nombreuses excursions facultatives: croisière musicale, Radio City Music Hall, Empire State Building, etc.
3½, 4 et 4½ jours Départs les 13 et 14 avril
Prix pour occupation quad. à partir de 225$
EUROPE
QUÉBEC - PARIS dès le 14 avril. Informez-vous!
QUÉBEC 3214, 1re Avenue 628-7801
VOYAGES FLEURY
SAINTE-FOY 2666, Chemin Ste-Foy 657-5757
Détenteur d'un permis du Québec

voyages EN DIRECT
FRANCHISES DISPONIBLES 844-6823
«FRANCE '95» Réservez tôt et payez avant le 31 mars
PARIS du 1er avril au 7 mai *479$ à partir de Taxes incluses
AUTRES DESTINATIONS DISPONIBLES
NICE du 8 mai au 21 mai
NANTES du 11 mai au 21 mai
MARSEILLE du 2 mai au 21 mai
TOULOUSE du 8 mai au 21 mai
MULHOUSE du 1er mai au 21 mai
*Supplément de 20$ pour les départs du vendredi et samedi et de 20$ pour les retours de samedi et dimanche
NEW YORK À PAQUES 4 1/2 jours 3 nuits occ. quad transport autocar hôb. Hôtel Edison 295
CORSE GROUPE GROUPE ACCOMPAGNÉ par Guy Cloutier, écrivain, fin mai, informez-vous! 1999
ACAPULCO Playa Suites départ du 23 mars E.P. 1 sem 597
EUROPE Départ de Québec Tour Classique 2 semaines, occ. dbl 1899 +555 taxes Si réservé 3 mois à l'avance
SANTA MARTA Gran Galeon départ du 27 mars Tout inclus 1 sem 727
ACAPULCO Hôtel Boli Hal du 26 mars au 16 avril E.P. 1 sem 489
ACHAT-RACHAT EN EUROPE Voiture économique 17 jours 669
MARGARITA Tamarindo départ du 24 mars Tout inclus 1 sem 689
VARADERO Melia Las Americas départs du 7 au 23 avril 2 repas/jour 1 sem 869
CARTHAGENE Hôtel El Dorado du 20 mars au 3 avril tout inclus 1 sem 769
P^to^ PLATA Club Los Rocos dép. du 25 mars au 14 avril tout inclus 1 sem 769
STE-FOY 656-9811 QUÉBEC CENTRE 529-7717
Bientôt à Lévis et dans le comté de Portneuf
• Permis du Québec • Sièges limités • Prix «à partir de» • Prix en base double sauf indication contraire • Prix valides pour certaines dates

Fumée interdite sur tous les vols transatlantiques de Delta Air Lines

NEW YORK (AP) — La compagnie américaine Delta Air Lines a annoncé qu'il serait interdit de fumer sur tous ses vols transatlantiques à partir de l'an prochain.

Cette politique restrictive, Delta Air Lines sait qu'elle la prend à ses risques et périls. Selon les résultats d'une étude menée auprès des passagers de ses vols transatlantiques, cette décision pourrait entrainer une perte de 7% de sa clientèle. Mais la compagnie estime qu'un pourcentage plus élevé de passagers sensibles à cette mesure pourrait venir compenser ce manque.

Delta, qui assure plus de 250 vols quotidiens transatlantiques, est devenue l'une des plus grandes compagnies américaines à proposer des liaisons avec l'Europe.

D'autres transporteurs aériens américains ont également interdit leurs passagers de fumer sur quelques vols, mais Delta est la première compagnie américaine à prendre cette décision sur un aussi grand marché que les vols vers l'Asie et l'Europe..

Québec-Washington: 1250 kilomètres, 15 heures de route et 50$ d'essence

Québec-Washington: 1250 kilomètres, 15 heures de route, 50$ d'essence et 20$ de péages routiers.

par VIANNEY DUCHESNE
LE SOLEIL

En quittant Québec à 4h, le 1er mars, nous étions convaincus d'arriver à destination vers 22h. À 20 h nous entrions à l'hôtel, à Arlington. Sans excès de vitesse, en arrêtant régulièrement pour se restaurer et se détendre; en s'offrant même le luxe d'un arrêt d'une heure dans un centre commercial près de Havre de Grâce.

Le secret réside dans la préparation du voyage et l'étude du trajet pour ne pas s'égarer, à moins d'être familier avec le réseau routier de l'agglomération urbaine de Washington. Les voies rapides de Washington permettent de se rendre facilement d'un point à l'autre, mais la circulation s'y fait rapidement et les conducteurs ne pardonnent pas les hésitations. Il faut savoir où on va.

Les hôtels ne manquent pas dans la capitale, ni avant ni après. On peut même en trouver pour un peu moins de 80$US la nuit en s'informant auprès de l'association touristique de Washington. Les grandes chaînes sont omniprésentes aussi à Arlington et Alexandria où les prix sont moins élevés que de l'autre côté du Potomac.

À titre d'exemple, tout près du Pentagone, l'hôtel Embassy Suites (1-800-EMBASSY) propose des suites très confortables pour quatre personnes à partir de 129$US la nuit ou des forfaits; chacune des 267 suites comprend une chambre avec salon et dinette, une salle de bains complète et deux appareils de télévision.

Le prix inclut un copieux petit déjeuner-buffet et des boissons gratuites au cocktail offert par la maison tous les jours avant le souper. C'est un bon rapport qualité/prix pour qui veut se payer un petit luxe.

Les routes à suivre pour se rendre à Alexandria: 20 ouest, 30 ouest, 10 ouest, 15 sud, 87 sud et 95 sud (Garden State Parkway et New Jersey Turnpike) 295 sud et finalement 1 ouest (Jefferson Davis Highway). Cela mène directement à Crystal City et Pentagone City, centre-ville d'Arlington et à quelques minutes du Mall de Washington, le coeur politique et culturel de la capitale.

Un petit truc pour économiser quelques dollars: faire le plein avant de partir, ce qui permet de se rendre aux douanes. Dès celles-ci passées, sur la droite il y a une station «Truck Plaza», à l'ouest du centre commercial; l'essence y est moins chère que chez les concurrents du coin. Au retour, remplir de nouveau le réservoir avant d'entrer au Canada.

Si vous n'aimez pas la voiture, la déréglementation de l'espace aérien que viennent de signer les gouvernements canadien et américain a fait baisser les prix et augmenter le nombre de liaisons. Valujet a annoncé, à partir du 15 mars, deux vols quotidiens Dorval-Washington (Dulles) au tarif simple variant entre 59 et 109$US. Les Lignes aériennes Canadien international et Air Canada desservent aussi la capitale américaine.

Quelques adresses et numéros de téléphone pour obtenir de la documentation avant de partir ou sur place:

Office du tourisme des États-Unis, C.P. 5000, succursale B, Montréal. H3B 4B5, tél. 1-514-861-5040 ou Travel USA, 1-900-451-5350 (service en français), mais il y a des frais d'appel de 2$ la minute dans ce dernier cas;

Alexandria Convention and Visitors Bureau 221 King Street, Alexandria, Virginie 22 314-3209, USA, tél. 1-703-838-4200;

Arlington Visitors Service, 1 Court House Plaza, Suite 608, 2001 Clarendon Blvd, Arlington, Virginia 22 201, USA;

Washington Convention and Visitors Association, 1212 New York Avenue N. W., Suite 600, Washington D.C., 20 005-3992, tél. 1-202-789-7000;

Tourmobile Sightseeing, 1000 Ohio Drive S.W., Washington D.C. 20 024, USA, tél. 1-202-488-5200.

Les p'tits matins décontractés de la fin de semaine...
Abonnez-vous:
(418) 686-3344 (Québec)
ou au 1-800-463-2362 (régions)
aux heures d'appel suivantes: lundi au jeudi: 7 h à 17 h 30
vendredi: 7 h à 17 h
samedi et dimanche: 8 h à 12 h
LE SOLEIL

LA TERRE SAINTE RABAIS DE 300$ PAR COUPLE
Du 3 au 17 mai ISRAËL ET MONT SINAÏ Occ. double 2688$
Du 8 au 17 mai ISRAËL Occ. double 2149$
Du 8 au 17 mai CIRCUIT TOURISTIQUE Occ. double 2544$
800e ANNIVERSAIRE DE SAINT ANTOINE DE PADOUE
Du 14 au 30 mai 1995
Accompagné par le Père Denis Gilbert, capucin et le Père Jean-Guy Paradis, capucin
Occ. double 2795$ tx incl.
LA CHINE LA ROUTE DE LA SOIE
Du 7 au 27 mai 1995
Accompagné par Madame Louise Roy Voyage exclusif
49 repas inclus. Toutes les visites au programme. Visa pour la Chine inclus
Occupation double 4788$ tx incl.
L'ITALIE
Rome, Venise, Florence, Sorrente, Assise
Du 7 au 20 octobre 95
Occ. double 2299$
tx incl. *Si réservé avant le 7 juillet
PÈLERINAGE LOURDES-AVILA-FATIMA
accompagné par le Père Jean-Marc Gagnon, rédemptoriste
Du 4 au 19 mai 1995
Occ. double 2495$ tx incl.
LA GRÈCE et LA TURQUIE
Croisière 4 jours - Circuit classique 4 jours; 3 jours Athènes - 3 jours Mykonos - 3 jours Istanbul
Du 30 sept. au 17 oct. 1995
Accompagné par M. Robert Vézina
Occ. double 2989$ tx incl.
LES FAMILLES CHARRON ET DUCHARME EN FRANCE
Accompagné par J.G. Gilles Charron
Du 9 au 25 juin 1995
Occ. double 2461$ tx incl.
TERRE SAINTE ET ROME
Accompagné par le Père Gérard Tremblay rédemptoriste
Du 8 au 20 mai 1995
Occ. double 2850$ tx incl.
NEW YORK À PÂQUES
Du 14 au 17 avril Occ. double 389$
BAL DES AÎNÉS AU CHÂTEAU MONTEBELLO
25 et 26 avril ou 9 et 10 mai ou Occ. double à partir de 219$
OTTAWA ET LE FESTIVAL DES TULIPES
Du 20 au 22 mai Occ. double 229$
Ces prix comprennent le transport, l'hébergement, guide-accompagnateur, taxes et activités.
GROUPE VOYAGES QUÉBEC INC.
174, Grande Allée Ouest, Québec (Québec) G1R 2G9
Tél:(418)525-4585-Sans frais: 1-800-463-1598
Détenteur des permis du Québec

VOYAGES Hai INTERNATIONAL
Culture, Exotisme, Détente, Douceur orientale
VIETNAM DU NORD AU SUD Circuit 22 jours tout inclus 3898$ Can., par pers., occ. double
DÉPARTS GARANTIS: 14 avril • 26 mai • 14 juillet*(90$*) • 8 sept. • 20 oct. • 23 déc.
Soirées d'information: tél.: (514) 281-0618 1-800-209-0618
Aussi: voyages individuels, transport intérieur, location d'auto, hôtels, visa.
Circuits au TIBET - NÉPAL - THAILANDE - LAOS - CAMBODGE Permis du Québec

NEW YORK À PÂQUES
À PARTIR DE 225$ 3 1/2, 4 et 4 1/2 jours 13 et 14 au 17 AVRIL pour une 40e année consécutive
Voyages Paradis 40e anniversaire 1955-1995
P.P. occ. quadruple
INCLUS: AUTOCAR DE LUXE, HÔTEL ÉDISON (dans quartier des théâtres, voisin de Times Square), TOUR DE VILLE, New York illuminé, visite Empire State Building, taxes, guide professionnel.
À visiter: Statue de la Liberté, tour de bateau, spectacle à Radio City Music Hall, Gospel, etc.
13 AUTOCARS - PLUS QUE 22 PLACES
✓Qualité ✓Sécurité ✓Fiabilité
PRIX PAR PERSONNE, DANS UNE CHAMBRE, EN DOLLARS CDN

	2 pers.	3 pers.	4 pers.	1 pers.
3 1/2 JOURS *	345$	265$	225$	575$
4 ou 4 1/2 JOURS	389$	345$	305$	559$

* Tarif pour enfant sur demande *Transport et hôtel (Mck Lowe)taxes incluses
exclusif MARITIMES ÎLES-DE-LA-MADELEINE
DÉPART GARANTI
1er AU 10 AOÛT 1099$ p.p.
occ. double
Autocar, hébergement, visites, 9 repas, guide.
ESPAGNE
Plus que 10 places
Torremolinos 3 semaines
26 avril
Avion Hôtel
1075$
taxe 50$ en sus
BIKE NEW YORK
LE TOUR DU BIG APPLE EN VÉLO
(sur le principe de celui de l'Ile de Montréal)
du 5 au 8 mai
à partir de 239$ occ. quadruple
Transport en autocar, hôtel Hilton Vista, taxes
BEAUPORT 666-1616 LA MALBAIE 665-3030 NEUFCHÂTEL 842-4455 SILLERY 688-1813
CHARLESBOURG 627-0911 LÉVIS 833-6823 SAINTE-FOY 659-6650
Permis du Québec
Agents extérieurs: Baie-Saint-Paul: 435-3545 Les Escoumins: 233-3236 Saint-Raymond: 337-7952.

CHATEAU BY-THE-SEA
19115, Collins Avenue Sunny Isles, Miami Beach, Fl 33160
CHAMBRE ET NOURRITURE
Dollars canadiens au pair
jusqu'au 31 mars
1-800-327-0691

SÉJOURS LINGUISTIQUES À L'ÉTRANGER
ANGLAIS - ESPAGNOL
et autres langues - Choix de plusieurs pays
GROUPE ACCOMPAGNÉ AU MEXIQUE
21 mai au 3 juin 1350$, tout inclus
Départ de Québec
Pour renseignements et brochure:
VOYAGES GILLES LAVIGUEUR
Beauport 660-8686
Permis du Québec
SÉJOURS LINGUISTIQUES 12-17 ans
Angleterre: 4 sem., tout inclus à partir de 3650$
Costa Rica: 4 sem., tout inclus à partir de 2863$
VOYAGES L'AVENIR,
Jean-Guy (514) 341-4515
Permis du Québec

SUEZ MIAMI BEACH
Station en bordure de l'océan
18215, av. Collins au bord de l'océan
32,50$ US 19 janv. au 16 avril | 19,50$ US 17 avril au 30 juin
Par pers., par jour, occ. double, 5 des 198 chambres.
GRATUIT 3e ou 4e pers. dans même chambre
1-800-327-5278

LIFTER'S WAIKIKI OCEANFRONT RESORT
188th St. & Collins Avenue, Sunny Isles
(au nord de Miami Beach)
Le plus grand motel au bord de l'océan en Floride
Tarif quotidien par personne, occ. double, 50 chambres sur 350
Gratuit pour 2 enfants qui occupent la même chambre que 2 adultes
15 mars au 15 avril.....25 $ US
15 avril au 1er mai.....19 $ US
POUR RÉSERVATIONS, COMPOSEZ SANS FRAIS LE 1-800-757-7854
Renseignez-vous sur nos bas tarifs mensuels.
Sur demande, vous recevrez la liste des prix pour cet hiver.
Très beaux stadios disponibles.

ROYAL VACANCES
EUROPE 95
Mon premier choix!
Circuits francophones entièrement escortés
SUPER VENTE «RÉSERVEZ TÔT»
Sur tous nos départs en brochure, si réservé avant le 30 avril
ÉPARGNEZ 600$
82 DÉPARTS DE GROUPE EN FORFAITS «PRESQUE TOUT INCLUS»
du 5 MAI au 7 OCTOBRE
PREMIÈRE CLASSE ROYAL ****
Circuits de luxe en hôtels 4 étoiles!

3 SEM.	Royaume-Uni et Irlande	21 MAI*	3176$ ttc
3 SEM.	Grand Luxe d'Europe 7 pays	6 MAI*	3359$ ttc
16 JRS	La Scandinavie	5 JUIN*	3354$ ttc
16 JRS	Vacances à l'Italienne	17 JUILL*	3166$ ttc
2 SEM.	Découverte Ibérique Espagne Portugal	20 MAI*	2254$ ttc
17 JRS	La Mosaïque Espagne, Maroc Portugal	20 MAI*	2654$ ttc

CLASSE TOURISME SUPÉRIEUR ***
Le meilleur rapport qualité-prix!

16 JRS	Le Populaire France, Italie, Suisse	27 MAI*	2599$ ttc
2 SEM.	Tour d'Europe Classique 5 pays	5 MAI*	1959$ ttc
16 JRS	Paysages Alpins Allemagne, Suisse, Autriche	15 JUIN*	2410$ ttc
3 SEM.	Grand Tour d'Europe 7 pays	10 JUIN*	2449$ ttc
2 SEM.	L'Accent Français	26 MAI*	1919$ ttc
18 JRS	Contraste Européen France, Espagne	19 MAI*	2209$ ttc
2 SEM.	Le Meilleur de l'Italie	13 MAI*	2166$ ttc
15 JRS	Panorama Anglais Angleterre, Ecosse, Irlande	21 MAI*	2199$ ttc

29 DÉPARTS DÉJÀ GARANTIS! AUTRES DATES DE DÉPARTS EN BROCHURE
Inclus: Vol aller/retour, autocar, guide et chauffeur professionnels durant tout le voyage, hôtels de qualité bien situés, tous les déjeuners, presque tous les soupers, excursions et visites, taxes d'aéroports et frais de services, sac de voyages Trafalgar, etc.
* Ces prix sont ttc (toutes taxes comprises) et sujets à certaines conditions.
En collaboration avec TRAFALGAR 50 ANS! LE #1 MONDIAL
ÉTUDIEZ NOS AVANTAGES ROYAL
• Prix garantis
• Guides professionnels (minimum de 5 années d'expérience)
• Exclusivement guidés en français pour les québécois
• Hôtels centraux, 4 étoiles ou plus en «Première Classe Royal» et majoritairement 3 étoiles, au centre-ville, en «Classe Tourisme Supérieur»
• Départs garantis
• Partage garanti
• Réductions enfants (jusqu'à 440$)
KLM
Satisfaction garantie!
Voyages C.A.A. Ste-Foy 653-9200
Voyages C.A.A. Québec (Bouvier) 624-8222
Voyages Optimum Place de la Cité 652-2400
Voyages Direction Beauport 667-0044
Voyages C.A.A. Charlesbourg 622-2527
Voyages Paradis Lévis 833-6823
Voyages S. Goulet Charlesbourg
Voyages Azur + Soleil Sainte-Foy 681-8129

• MONTRÉAL • TORONTO • QUÉBEC • OTTAWA • BROCKVILLE • KINGSTON • BELLEVILLE • LONDON • WINDSOR • SARNIA •
FILEZ LE VENDREDI, REVENEZ EN DOUCE LE DIMANCHE!
SANS LE STRESS DE CONDUIRE.
Ce week-end, voyez du pays...ou revoyez vos amis. Des mini-vacances d'hiver abordables, grâce au rabais de 25 % en classe coach applicable les vendredis et dimanches. Prenez le temps de visiter votre famille, vos amis ou de voir un spectacle. Cet hiver, évitez le stress, les embardées ou les dérapages causés par la chaussée glacée des autoroutes. Détendez-vous et profitez plutôt d'un service pratique, de sièges confortables – et de rabais que seul le train peut vous offrir. Pour en savoir plus, appelez votre agence de voyages ou VIA Rail MC au 692-3940.
WEEK-ENDS 25% DE RABAIS
MONTRÉAL ALLER-RETOUR 64 $
OTTAWA ALLER-RETOUR 100 $
TORONTO ALLER-RETOUR 166 $
CONDITIONS: Les tarifs indiqués sont valides à compter du 25 janvier 1995. Achat 5 jours à l'avance minimum. Rabais supplémentaire de 10 % pour les aînés et jusqu'à 50 % sur les tarifs réguliers pour les jeunes (de 12 à 24 ans) et les étudiants (24 ans et plus). Les rabais week-ends en classe coach sont valides jusqu'au 9 avril 1995. Sièges limités. D'autres conditions peuvent s'appliquer.
VENEZ VOIR LE TRAIN AUJOURD'HUI
VIA MD
MC Marque déposée de VIA Rail Canada Inc. MC Marque de commerce de VIA Rail Canada Inc.
• MONTRÉAL • TORONTO • QUÉBEC • OTTAWA • BROCKVILLE • KINGSTON • BELLEVILLE • LONDON • WINDSOR • SARNIA •

Ukraine: des pierres tombales devenues routes et monuments

IVANO-FRANKIVSK, Ukraine (AP) — Des pierres tombales provenant de cimetières juifs ont servi à ériger des monuments à la gloire de Lénine ou à effectuer d'autres travaux de construction, notamment des routes, dans l'ancienne Union soviétique.

Le rabbin Victor Moicheleb a fait cette découverte, il y a quatre ans, dans la ville d'Ivano-Frankivsk, en Ukraine, où il officie, lorsque des nationalistes ukrainiens ont renversé un monument à la gloire du théoricien révolutionnaire. Ils ont trouvé une estrade entièrement montée à l'aide de pierres tombales juives. Les inscriptions étaient tournées vers l'intérieur, à l'abri des regards.

Depuis, d'autres pierres tombales ont été découvertes, certaines dans une rue datant des années 60. « Pendant des décennies, selon le rabbin, les gens ont ainsi marché sur des pierres tombales sans même s'en rendre compte. »

La plupart des cimetières juifs en Ukraine ont été détruits ou profanés peu après que l'ex-Union soviétique eut rompu ses relations diplomatiques avec Israël, en 1967. En outre, une loi autorisait la destruction de tout cimetière laissé à l'abandon depuis 25 ans.

Après la Seconde Guerre mondiale, « il n'y avait plus de juifs pour entretenir les cimetières » dans les villes où ils représentaient autrefois la majeure partie de la population, explique Youli Livchyts, du Comité juif de sauvegarde. Et Ivano-Frankivsk était l'une de ces villes. Avant 1939, lorsqu'elle faisait partie de la Pologne sous le nom de Stanislavov, plus de la moitié de ses 83 000 habitants étaient juifs. Aujourd'hui, elle n'en compte plus que 300.

La loi demeure

La loi autorisant la destruction des cimetières est toujours en vigueur actuellement, mais elle est révisée en vue d'allonger le délai de 25 ans.

À Ivano-Frankivsk, le conseil municipal a fait réinstaller les pierres tombales qui avaient servi à des travaux, dans le seul cimetière juif existant encore, moyennant l'octroi de fonds et de véhicules pour transporter les lourdes pierres de granit. Mais aucun édile n'a voulu endosser la responsabilité du déplacement des pierres tombales de leur lieu d'origine.

Le temps

« Cela s'est produit bien avant notre arrivée au pouvoir et bien avant » que l'Ukraine devienne un État indépendant, argue Loumomyr Babiy, chef adjoint du conseil municipal. « Ceux qui sont au pouvoir aujourd'hui ne sont pas à blâmer. » À Kiev, capitale de l'Ukraine, les autorités ont précisé que les gouvernements locaux étaient autant responsables des cimetières que des projets de construction.

Mais elles n'ont fourni aucune information sur le nombre total de pierres tombales juives détruites, ni sur ce qu'il est advenu de celles qui ont disparu.

Le Comité juif de sauvegarde tente actuellement d'obtenir que certains cimetières encore existants en Ukraine soient classés monuments historiques. D'après M. Livchyts, « c'est le seul moyen » d'empêcher que les destructions ne « se reproduisent » et pour contraindre le gouvernement à les conserver.

GRÈCE
27 mai* & 16 sept.
DÉPARTS ACCOMPAGNÉS
15 jours
• Circuit de 6 jours incluant Corfou & les Météores
• Croisière de 4 jours dans les îles grecques
• 4 jours à Athènes
À PARTIR DE 2775$
incluant 24 repas / taxes en sus 175 $
*Réduction 70 $/membre CAA

TURQUIE
19 mai & 15 sept.*
DÉPARTS ACCOMPAGNÉS
19 jours
• 4 jours à Istanbul
• 13 jours de circuit hôtels 4 étoiles (sauf 1 nuit, 3 étoiles)
À PARTIR DE 2619$
incluant 29 repas / taxes en sus 80 $
*Réduction 60 $/membre CAA

EUROPE DE L'EST
08 juin* & 14 sept.
CIRCUITS GUIDÉS
15 jours
comprenant
• Salzbourg
• Prague
• Budapest
• Vienne
À PARTIR DE 2499$
incluant 17 repas / taxes en sus 75$
*Réduction 50 $/membre CAA

Agences de voyages CAA
• Charlesbourg 622-2527
• Chicoutimi 545-4060
• Québec 624-8222
• Ste-Foy 653-9200

AUTRES DÉPARTS DISPONIBLES DEMANDEZ NOTRE BROCHURE
PERMIS DU QUÉBEC
231059
rêvaTours
AGENCE DE VOYAGES CAA QUÉBEC

EUROPE
ÉCONOMISEZ JUSQU'À 100$

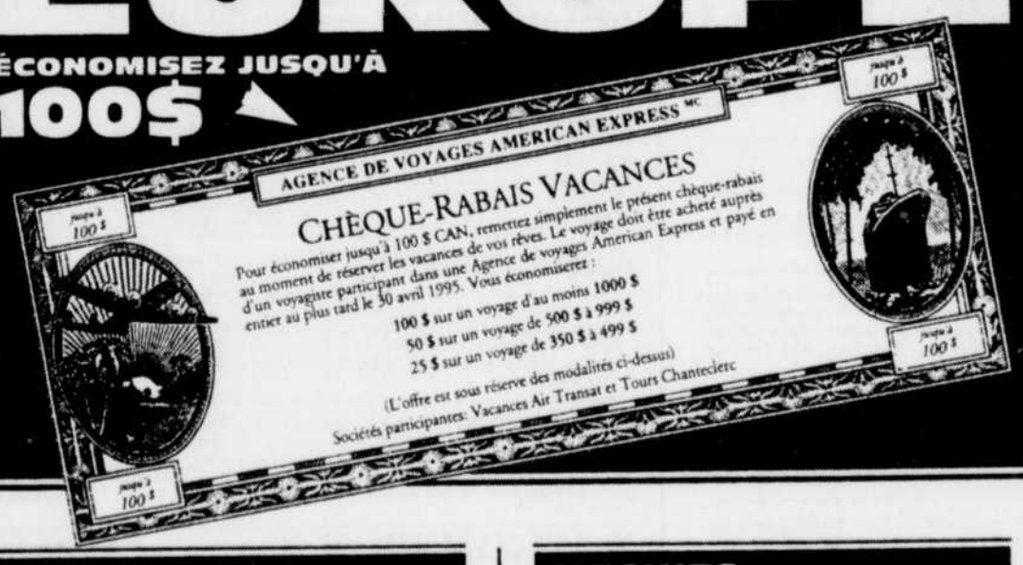

VOLS ALLER-RETOUR

PARIS à partir de 454$
Départ de Québec le 21 mai, retour le 12 juin 1995

NICE à partir de 504$
Départ de Québec le 30 mai, retour le 22 juin 1995

BRUXELLES à partir de 471$
Départ de Montréal le 18 mai, retour le 26 mai 1995

VOL-VOITURE (FRANCE)

PLAN ACHAT-RACHAT

17 jours-Renault Twingo et billet d'avion aller-retour pour Paris départ de Québec le 21 mai.

Prix basé sur 2 personnes 799$ Prix basé sur 4 personnes 652$

CIRCUITS GUIDÉS EN FRANÇAIS

BOURGOGNE, ALSACE CHAMPAGNE à partir de 1951 $
11 jours, départ de Montréal le 21 mai 1995

NORMANDIE, VAL DE LOIRE, PARIS à partir de 2011 $
12 jours, départ de Montréal le 14 mai 1995

TOUR DE FRANCE à partir de 2501 $
16 jours, départ de Québec le 26 mai 1995

ESPAGNE PORTUGAL à partir de 2635 $
15 jours, départ de Montréal le 20 mai 1995

FRANCE, SUISSE, ITALIE à partir de 2666 $
15 jours, départ de Québec le 23 juin 1995, retour à Montréal

Vols inclus de Québec ou Montréal. Plusieurs autres dates et circuits offerts.

vacances air transat

TOURS CHANTECLERC la qualité à tous prix

Départs de Québec ou Montréal. Les prix sont par personne en occ. double et peuvent varier selon la date de départ. Tous les prix indiqués incluent les taxes, les frais de services, l'offre du chèque-rabais (réservation avant le 30 avril 1995) et l'offre « Réservez -tôt » pour les vols de Vacances Air Transat (réservations avant le 31 mars 1995) ou l'offre « Réservez-tôt » de Tours Chanteclerc (réservation avant le 13 avril 1995).

PRÉSENTATION CIRCUITS TOURS CHANTECLERC

Téléphonez rapidement à l'un de nos bureaux pour confirmer votre présence!

PRÉSENTATION LE 4 AVRIL 1995 DE 19H À 21H
RSVP :
(418) 627-2580 ou (418) 658-8820

Agences de voyages American Express:

Charlesbourg
La Baie
Galeries de la Capitale
(418) 627-2580

Chicoutimi
Voyages Madeleine Gagnon Inc.
363, rue Racine Est
(418) 696-1818

Sainte-Foy
La Baie
Place Laurier
(418) 658-8820

Victoriaville
Voyages Escapade Enr.
55, rue Saint-Louis
(819) 758-3151

Le présent chèque-rabais s'applique à des voyages en Europe avec Vacances Air Transat et Tours Chanteclerc. Il s'applique uniquement aux nouvelles réservations faites à compter du 18 mars 1995. Limite de un chèque-rabais par réservation (2 personnes qui voyageront ensemble ne peuvent échanger qu'un seul chèque-rabais). Le chèque-rabais s'applique au prix total du voyage, taxes comprises. Le chèque-rabais ne peut être associé à une autre offre de Amex et ne s'applique pas aux ventes de dernière minute, mais il peut être utilisé avec certaines autres offres. L'offre est sous réserve de certaines modalités. Le chèque-rabais ne peut être échangé que dans les Agences de voyages American Express mentionnées dans cette annonce.

AMERICAN EXPRESS Agences de voyages

MC: utilisée en vertu d'une licence accordée par American Express Company. Copyright © : Amex Canada Inc., 1995. Permis du Québec.

234060

L'Europe en vols réguliers

☑ Avion gros porteur
☑ Confort et qualité de service de réputation internationale
☑ Horaire régulier et fiable
☑ Possibilité de combiner *GRATUITEMENT* 2 grandes capitales

VILLE	DÉPARTS AVANT LE 31 MARS		DÉPARTS DU 1er AVRIL AU 11 MAI	
	Prix Régulier	Prix Club Voyages	Prix Régulier	Prix Club Voyages
LONDRES	~~548$~~	519$	~~618$~~	569$
AMSTERDAM	~~608$~~	559$	~~738$~~	609$
BRUXELLES	~~658$~~	589$	~~688$~~	609$
COPENHAGUE	~~668$~~	619$	~~1088$~~	749$
FRANCFORT	~~748$~~	619$	~~778$~~	669$
LISBONNE	~~918$~~	639$	~~918$~~	719$
GENÈVE	~~788$~~	669$	~~788$~~	719$
VIENNE	~~838$~~	709$	~~848$~~	749$
MADRID	~~918$~~	709$	~~918$~~	769$
PRAGUE	~~838$~~	729$	~~1198$~~	859$

Prix par personne pour des départs de Montréal aux dates indiquées. Toutes taxes incluses. Nombre de sièges limité. Les prix ne s'appliquent qu'aux nouvelles réservations.

La France de Québec via air transat

Forfait Avion-Hôtel Voiture
(du 21 au 29 mai)
Québec-Paris-Québec
+
Hôtel La Perdrix Rouge** (7 nuits)
+
Opel Corsa ou similaire (sans assurance) (7 jours)
989$

Forfait Avion-Voiture
(du 21 mai au 7 juin)
Québec-Paris Nice-Québec
+
RENAULT TWINGO (17 jours)
869$

Forfait Avion-Hôtel
(du 23 au 31 mai)
Québec-Nice-Québec
+
Hôtel Monsigny** (7 nuits)
Incluant tous les petits déjeuners + un souper pour 2 pers. à la Brasserie *CHEZ FLO.*
938$

VOL SEULEMENT

Paris à partir de 479$ Dép. 21 mai Ret. 5 ou 12 juin

Nice à partir de 554$ Dép. 30 mai et 6 juin Ret. 22 et 29 juin

Le printemps sous les palmiers via air transat

Fort Lauderdale	23-27 mars 1 sem.	23-27 mars 2 sem.	24 mars 2 sem.	
VOL SEULEMENT	299$	299$	329$	
VOL et VOITURE	339$	379$	409$	

Puerto Plata (Supplément 30$ dép. dimanche)	24-26 mars 1 sem.	31 mars 1 sem.	-2 avril 2 sem.	7-9 avril 1 sem.
HEAVEN'S Chambre standard FORMULE CLUB (3 repas par jour +boissons locales de 11h à 23h + activités)	969$	1029$	1549$	1029$
CASA MARINA Chambre FORMULE CLUB (3 repas par jour +boissons locales de 11h à 24h + activités)	849$	849$	1199$	849$

Varadero	1-8 avril 2 sem.	15-22* avril 1 sem.	15-22* avril 2 sem.	
IBEROSTAR Chambre (2 repas par jour + activités)	1179$	799$	1089$	*1 semaine seulement

Guardalavaca	25 mars 2 sem.	8-15-22* avril 1 sem.	8-15-22* avril 2 sem.	
ATLANTICO Chambre (2 repas par jour + activités)	929$	799$	999$	*1 semaine seulement

vacances air transat

PRIX INCLUANT TOUTES LES TAXES (sauf taxe d'aéroport locale payable à destination et taxe de séjour française). Prix par personne, basés sur l'occupation double. Prix sujets à changement sans préavis. Espaces limités à ces tarifs. Les conditions générales de la brochure 94-95 de VACANCES AIR TRANSAT s'appliquent aux tarifs ci-haut mentionnés. Tarifs valides pour nouvelles réservations seulement. VACANCES AIR TRANSAT est membre de TRANSAT A.T. VACANCES AIR TRANSAT est détenteur d'un permis du Québec.

CLUB VOYAGES
Détenteur d'un permis du Québec

QUÉBEC ET LA RÉGION

BAIE-COMEAU
CLUB VOYAGES BAIE-COMEAU
(418)589-6630

CHARLESBOURG
CLUB VOYAGES QUÉBOURG
626-3061

CHARNY
CLUB VOYAGES CHARNY
832-4646

LORETTEVILLE
CLUB VOYAGES LORETTEVILLE
843-4731

MONTMAGNY
CLUB VOYAGES MONTMAGNY
(418)248-0710

SEPT-ÎLES
CLUB VOYAGES CÔTE-NORD
(418) 962-7722

SAINT-GEORGES
CLUB VOYAGES ALLIANCE
(418)228-8081

SAINTE-ANNE-DE-BEAUPRÉ
CLUB VOYAGES LOUISBOURG
827-3795

PORT-CARTER
CLUB VOYAGES CÔTE-NORD
(418) 766-2154

SAINTE-FOY
CLUB VOYAGES ALFA
653-6099
CLUB VOYAGES ÉLYSÉE
653-6221
CLUB VOYAGES PLACE LAURIER
651-8108

Surveillez la sortie de notre Bulletin Voyages Europe 1995 disponible dans votre agence Club Voyages dès le 29 mars.

ET DANS PLUS DE 41 AUTRES VILLES PARTOUT AU QUÉBEC

Les étapes sympathiques

HÔTELS - PETITES AUBERGES - MOTELS - CONDOS - CHALETS

BAS-ST-LAURENT

AUBERGE LA GOURMANDIÈRE : Un lac, une montagne, une gastronomie, un accueil des aubergistes à découvrir. Voilà des raisons pour une escapade de petits bonheurs à Pohénégamook. Forfait P.A.M. Golf 95 près de l'auberge. 1-800-981-2323.

POHÉNÉGAMOOK SANTÉ PLEIN AIR : Pour une remise en forme printanière, offrez-vous un spécial "Bien-être Printemps" incluant 2 couchers, 6 repas, 4 soins pour 285 $ / pers., en occ. double. Pour Pâques : fin de semaine "Plein air - Bonne chère" et activités spéciales pour se divertir en famille, en groupe ou entre amis. Tél. : 1-800-463-1464.

CHARLEVOIX

AUBERGE BISTRO DOUCEURS BELGES : Cet hiver, Charlevoix c'est aussi pour les enfans ! Petit paradis familial. Sélection unique de bières belges. Nourriture maman belge. Avec chaque nuité en PAM, 2 adultes, nous offrons 1 billet de ski alpin ou 2 ski de fond ou 2 entrées Centre plein air ou balade en sleigh pour 2. Forfait motoneige. À 60 $ la chambre ou 70 $ par pers. PAM occ. double. Du plaisir pour tous ! Nous recevons aussi les couples. Non-fumeur. 1-800-363-7480. 1 Km avant le Casino, coin des Falaises et route 362, Pointe-au-Pic. Psst ! Massage en semaine sur rendez-vous !

AUBERGE DE LA RIVE : Située sur le bord du fleuve, forfait spécial 130,50 $ / pers., occ. double, PAM, TX inlcluses, pour 2 jours et billets de ski au Massif de la petite rivière St-François inclus. Occ. simple, 148,50 $ pour 2 jours. Située à proximité du casino. Tél. : (418) 635-2846.

AUBERGE DE LA MISCOUTINE : De nombreux forfaits récréo-touristiques et gastronomiques vous sont offerts. Table d'hôte de traditions bretonne et charlevoisienne. Hébergement alliant calme et confort face aux Hautes-Gorges. 66 $ pour 2 pers. incluant petit déjeuner. Motoneige, traineaux à chiens, équitation, trappage. À 15 min. du casino. 62, rang 2, route Notre-Dame-des-Monts, Ste-Agnès. Réservations (418) 439-4820.

AUBERGE DES PEUPLIERS : Nous vous offrons l'hiver dans une ambiance chaleureuse ainsi que notre cuisine gagnante régionale des «Grands Prix du Tourisme 94». Forfait à partir de 71 $ / pers., occ. double, en P.A.M. Forfait des Jardins aux Quatre Vents déjà disponible. À Cap-à-l'Aigle. Rés. : 1-800-263-4423.

AUBERGE DES 3 CANARDS : Située au coeur du Pointe-au-Pic, magnifique vue sur le fleuve à 15 min du centre de ski et à 5 min du casino. Forfait à compter de 72,50 $ / pers. Réservations : 1-800-461-3761.

AUBERGE LA GRANDE MAISON : Dans Charlevoix, goûtez la magie de Baie-Saint-Paul à la "Grande Maison". Chambres d'hôte personnalisées et déjeuners gargantuesques, à partir de 25 $ par pers. / occ. double. Forfaits disponibles : ski alpin et de randonnée au Massif, motoneige (location), traineau à chiens, équitation, pêche blanche, casino à 30 min. Sans frais 1-800-361-5575.

AUBERGE LA MUSE : Offrez-vous un séjour bien concocté dans une confortable maison centenaire pleine de charmes avec sa salle à manger ensoleillée et son choix de tables d'hôte raffiné située à Baie St-Paul. À 15 min du Massif et 30 min du casino. Forfait à partir de 52,50 $ / pers. / par jour / occ. double, incluant souper, coucher et déjeuner. Réservations : (418) 435-6839

AUBERGE LA PETITE MARMITE : Située à 2 min du Casino et à 5 min du Mont Grand Fond. 7 chambres, salle à manger réputée, table d'hôte, à partir de 19,50 $. PE : 35 $ / pers. / jour, occ. double. P.A.M. : 65 $ / pers. / jour, occ. double. 63, Principale, Pointe-au-Pic, C.P. 249, G0T 1M0. Tél. : (418) 665-3583, fax : 665-4813.

AUBERGE LAROCHELLE : ♥♥♥♥ Une grande demeure victorienne où le coeur vous reçoit. **Spécial amoureux :** chambres romantiques avec foyer ou bain tourbillon double. Offrez-vous un séjour de paix et d'amour avec une attention toute particulière de notre part. À 47,50 $ et 62,50 $ / pers., occ. double, copieux déjeuner inclus. Chambres tout confort à partir de 37,50 $. Située à 2 minutes du Casino et du centre des activités. Plein air, ski, traineau à chiens, carriole, motoneige, etc. Venez vous faire gâter. Face au fleuve. 68, rue Principale, Pointe-au-Pic, G0T 1M0. (418) 665-4622.

AUBERGES LE CORMORAN ET BELLE PLAGE : Baie-Saint-Paul. Vous recherchez la tranquillité ? Fêtez un anniversaire ? Site unique au bord de l'eau, lever de soleil magnifique sur le fleuve. Chambres confortables, style d'antan à plus moderne. Décor personnalisé, grand salon avec foyer. Thérèse, Jean-Claude et Daniel vous attendent pour vous gâter. À partir de 22,50 $ / pers., occ. double, déjeuner compris. Ski de fond, raquette, traineaux à chiens. Forfait ski au Massif si désiré. Aussi, prix de groupe très intéressants. (418) 435-6030 (3321)

AUBERGE LES SOURCES : D'être voisin du Casino, ainsi que du Manoir Richelieu devient très attrayant pour notre clientèle. Retranché dans le calme de l'auberge, vous pourrez décider à tout moment de vous rendre à pied sur le site. Forfait week-end "retour aux sources", 2 nuitées incluant 2 soupers, 2 déjeuners, taxes et service pour 2 personnes : 280 $. Forfait 1 nuitée incluant souper, déjeuner, taxes et service : 155 $. 8, rue des Pins, Pointe-au-Pic. Tél. : (418) 665-6952. Télécopieur : 665-3802.
Pâques à l'auberge cette année, pourquoi pas ? Offrez-vous l'ultime plaisir à peu de frais. Réservez tôt !

AUBERGE PETITE PLAISANCE : Venez goûter à tous les luxes de l'essentiel dans une vraie petite auberge où la vie s'harmonise au rythme du fleuve et des saisons. 5 chambres douillettes et table exquise. Spécial 2 nuits 95 $ / pers., 1 repas et 2 petits déjeuners. Cap-à-l'Aigle (418) 665-2653.

AUBERGE SUR LA CÔTE : Intime et chaleureuse. Chambre avec foyer et vue sur le fleuve. Cuisine recherchée et copieuse. Forfait à partir de 72,50 $ par pers., occ. double, incluant souper, coucher et petit déjeuner traditionnel. Bienvenue skieurs et motoneigistes. 205, chemin des Falaises (près du Casino). Tél. : (418) 665-3972. Télécopieur : 665-3231.

CHALETS DU GENÉVRIER : 16 chalets 4 saisons, 2 chambres, cuisine et foyer. Prix à partir de 55 $ / jour sur semaine pour 4 pers. Activités estivales : animation sur place, programme complet d'activités familiales, croisières aux baleines et Hautes-Gorges. Terrain de golf (9 trous). 1175, boul. Mgr-de-Laval, Baie-St-Paul G0A 1B0. Tél. : (418) 435-6520.

LA LUCIOLE : Petite auberge sympathique et chaleureuse sise en bordure du fleuve où l'on peut profiter d'un séjour bienfaiteur à 10 minutes de Pointe-au-Pic et 30 minutes du Mont Grand Fonds (ski). 45 $ par couple avec un bon déjeuner. Rés. : (418) 452-8283.

DOMAINE DU FLEUVE : À St-Irénée, au coeur de Charlevoix, studios appartements entièrement équipés pouvant accommoder jusqu'à 5 pers. pour court ou long séjour. FOYER, VUE SUR LE FLEUVE. Rés. : (8 h 30 à 21 h 30) 1-800-267-3594

LA MAISON FRIZZI : Une maison autrichienne accueillante, surplombant le Manoir Richelieu et le Casino. Chambres douillettes, déjeuner copieux et varié, pause-café autour du foyer. 45 $ à 55 $ pour 2 pers., taxes incl. Forfait ski 95 $ à 105 $ pour 2 pers. comprenant coucher, déjeuner et ski, taxes incl. Rés. : (418) 665-4668

L'EAU BERGE : Le charme du passé. Situé à Pointe-au-Pic, face au fleuve. Venez goûter à cette ambiance, à partir de 50 $ en occ. double, par jour, par chambre, incluant petit déjeuner copieux. À 3 min du Casino, à 15 min du centre de ski et autres activités. (418) 665-3003.

RELAIS & CHATEAUX

LA FINE FLEUR DES MAÎTRES HÔTELIERS

CHARLEVOIX / CAP-À-L'AIGLE

LA PINSONNIÈRE : Entre fleuve et montagnes, une destination de charme au coeur de Charlevoix. 27 chambres amoureusement décorées dont certaines avec foyer, lit à baldaquin ou baignoire double à remous. Table de gastronome et cave digne des plus fins connaisseurs. Pour vous revigorer : piscine intérieure, sauna, massothérapie. Skiez Grand Fond et le Massif. Près du Casino. Nombreux forfaits. En semaine hébergement à compter de 80 $. 1-800-387-4431.

ESTRIE / NORTH HATLEY

AUBERGE HATLEY : Lac Massawippi en Estrie. La Table d'Or du Québec 1993 et 1994. Cave à vin remarquable, 25 chambres dont plusieurs avec foyer et balcon. Forfait week-end à partir de 100 $ / pers. / jour en occ. double incluant souper, petit déjeuner et service. Découvrez les plaisirs de l'hiver en Estrie : vacances-neige, 30 km de pistes de ski de randonnée, ski alpin à proximité, Orford et MontJoye, randonnée à cheval, etc. Spécial sur semaine : forfait à partir de 85 $ / pers. / jour incluant souper, petit déjeuner et service. (entre le dim. et le jeudi) Tél. : (819) 842-2451.

LAURENTIDES

L'HÔTEL L'EAU À LA BOUCHE : Table d'Or des Laurentides 93-94, vous offre une gamme de forfaits pour l'automne et l'hiver. Forfaits : De rêves, Gastronomique, Anniversaire de mariage, Forfaits des fêtes, Forfait ski, Forfait motoneige, aussi Forfait d'affaires, etc. Demandez notre brochure au (514) 229-2991 ou sans frais de Montréal : (514) 227-1416.

MONTÉRÉGIE / ST-MARC-SUR-RICHELIEU

HOSTELLERIE LES TROIS TILLEULS : Une hostellerie paisible et confortable dans une demeure d'un autre âge, sur le bord de la rivière Richelieu et ou le personnel n'a qu'un seul désir : satisfaire. Lauréat national **"Mérite de la Restauration"**. Nous avons différents forfaits à vous proposer. (514) 584-2231.

LES STUDIOS DU DOMAINE : Pour vos vacances d'hiver réservez nos petits appartements complètement équipés, logeant jusqu'à 5 personnes et offrant vue sur le fleuve. Situés au coeur de Charlevoix et d'un réseau d'activités sportives et culturelles, à proximité du Casino. Entre 45 $ et 80 $ par jour, par studio. Domaine Forget, St-Irénée. Tél. : (418) 452-3535

LOCATION TOURISTIQUE : Du chalet en montagne à la villa de luxe, plus de 40 résidences et chalets entièrement meublés, à des prix variables. Pour un séjour économique et de qualité, n'hésitez pas à communiquer avec nous ; tarifs semaine et fin de semaine. Les Immeubles Charlevoix Courtiers, (418) 435-6868.

LOCATION CHEZ JACK : Chalets neufs, à 5 min. à pied des pentes de ski du mont Grand Fonds, entièrement équipés avec foyer, à prix modiques. À la journée, fin de semaine, semaine et au mois. Informations : (418) 665-2035

MANOIR CHARLEVOIX : À La Malbaie, un manoir de campagne conçu pour accueillir toute votre famille dans un décor magnifique avec vue sur le fleuve Saint-Laurent. L'hospitalité de Charlevoix y est à son meilleur. Piscine, tennis, badminton, sauna, golf. Cuisine de grande renommée. Pavillon avec foyer et vue superbe sur le fleuve. Plusieurs forfaits disponibles. 1 nuit pour 2 personnes, petit déjeuner inclus, à partir de 80 $ (taxes en sus). Tél. : (418) 665-4413.

MOTEL CHEZ PIERRE : Forfait Casino : 49,95 $ incluant 1 nuit (1 ou 2 pers.), taxes et service inclus, une carte "Privilèges" au Casino de Charlevoix, un cadeau souvenir du Casino de Charlevoix, 10 $ en pièces de 0,25 $ offerts par la direction du motel. Charlevoix, la destination du jeu au Québec. 278, boul. Mailloux, Rivière-Malbaie G5A 1N1. 1-800-361-3718

TOUR LOGNON : B.B. non-fumeur à Petite-Rivière St-François, site enchanteur en montagne avec vue sur le fleuve. À 6 km du Massif (nouveau) 25 km de sentiers de ski de fond au-dessus du Cap Maillard. Séjour à partir de 27,50 $ / occ. double, comprenant coucher, déjeuner-buffet et taxes. Forfait ski disponible. (418) 632-5708.

CHAUDIÈRE-APPALACHES / L'ISLET-SUR-MER

AUBERGE DES GLACIS : ♥♥♥ St-Eugène-de-l'Islet, à 1 heure de Québec. "La Rivière vous bercera, l'âme française vous séduira et sa gastronomie vous régalera." Divers forfaits et activités : massage, ski de fond, motoneige, traineau à chiens, etc. Tél. : (418) 247-7486.

MANOIR DE TILLY : Offrez-vous un séjour romantique dans un authentique manoir (1786) au bord du Saint-Laurent où gastronomie, confort douillet et détente se côtoient ! **FORFAIT DE PÂQUES** à 97,50 $ / pers. en occ. double, incluant souper, coucher et brunch. **FORFAIT-AFFAIRES** avec / sans hébergement. **FORFAITS-SANTÉ** disponibles. Saint-Antoine-de-Tilly, sortie 291, aut. 20 à 15 min. des ponts de Québec. Réservations (418) 886-2407

ESTRIE

AU RELAIS DE L'ABBAYE : Lauréat "Le Grand Prix du Tourisme Estrien 1994". Prélassez-vous devant le feu de foyer. Goûtez notre cuisine raffinée. Reposez-vous dans une de nos 5 chambres douillettes avec salle de bains privée. 3 suites avec foyer. Un décor chaleureux. À 3 km de Magog, entre Orford et Owl's Head et près de toutes activités. Forfait 2 jours à partir de 65 $ p.p.p.j. occ. dble incluant 2 nuitées, 2 déjeuners, 2 soupers. (819) 847-3721.

AUBERGE DU GRAND LAC : Forfaits gourmet ou ski. Chambres exquises. Hôtel haut de gamme avec vue sur le lac et la montagne. À votre arrivée, relaxez au coin du feu et dégustez nos vins et fromages. Venez découvrir les charmes des Cantons de l'Est. En soirée, savourez la fine cuisine française. Forfaits à partir de 54 $ / pers. 1-800-267-4039.

AUBERGE DU PARC ORFORD : Ski alpin - ski de fond - patinage tout près du Mont Orford. 45 chambres - forfait ch. + déj. + souper = 49 $ p.p. / p.j. occ. double. Forfaits ski avantageux disponibles. Tél. : 1-800-567-3475 ou 1-800-843-3887.

AUBERGE GEORGEVILLE : Vivez des heures calmes et heureuses dans le silence de la campagne ! À votre portée : petit recoin victorien où se blottit une petite auberge de 12 ch. (dont 8 avec s. de b.). Un feu de bois, une équipe sympa et de bons "p'tits plats" (★★★ Guide Debeur) vous y attendent. Gamme de forfaits en occ. dble à partir de 43 $ / pers., tx et service en sus. Ski-Orford disp. (819) 843-8683.

AUBERGE LAKEVIEW / KNOWLTON : Bâtie en 1874, l'Auberge Lakeview est un site historique de style victorien entièrement restauré. Vingt-quatre (24) chambres magnifiquement meublées, chacune avec salle de bains privée. Chaleureuse, confortable et romantique avec foyer dans la salle de séjour. Lunch de style Pub traditionnel dans notre Pub Anglais. Cuisine continentale raffinée servie dans notre élégante salle à manger 19e siècle. Brunch exceptionnel le dimanche. Près du Lac Brome, profitez du changement spectaculaire des saisons, des activités de plein air : photographie, randonnée pédestre, golf, tennis, équitation, ski alpin et ski de fond à proximité, antiquaires, artisans, boutique de cadeaux au village. Détente. Salle de réception pour 200 personnes, salles de réunions. Forfaits de semaine et de fin de semaine disponibles. ELLE a fait de l'Auberge Lakeview son "adresse secrète" dans les Cantons. Réservation : 1-800-661-6183. Autoroute des Cantons de l'Est, Sortie 90 et suivez les affiches. L'Auberge Lakeview, récipiendaire de ★★★★ par Canada Select.

CONDOS AZUR : Enfin le printemps et les prix de basse saison (à partir du 20 mars et incluant Pâques). Venez profiter de Magog en louant un condo tout meublé avec foyer, piscine, badminton. Aux prix de l'année 1988, 30 $ / pers. en occ. double et 20 $ / pers. en occ. quadruple. Forfait ski disponible. Tél. : 1-800-823-6681 ou (819) 868-6681.

LE BOURG MONT-ORFORD : Au pied du mont Orford, condos entièrement équipés avec foyer. 75 $ / jour en occ. d. ou 400 $ / semaine, taxes en sus. Aut. 10, sortie 115 Nord. (819) 843-6657.

GASPÉSIE

MÉTIS-SUR-MER : Les grandes maisons d'été de Métis - 100 ans d'histoire à découvrir - 5 maisons différentes, 4 à 6 chambres tout équipées. Prix 600 $ à 1 200 $ / semaine. **Groupe Riotel** 1-800-463-RIOTEL.

CLUB VACANCES VAL-BRILLANT : 20 condos et chalets sur le bord du lac Matapédia. À proximité de la réputée station de ski de VAL D'IRÈNE et des 500 km de sentiers motoneige de la Trans-Québec. Réservations au 1 (418) 742-3800 ou dans les agences de voyages Vacances-Familles. Tarif : 80 $ par jour pour 4 personnes + taxes.

GÎTE DU MONT-ALBERT : Venez vivre une expérience unique au coeur du Parc de la Gaspésie dans l'environnement grandiose des Chic-Chocs, des monts Nicol-Albert et Jacques-Cartier. Chalets entièrement rénovés, d'excellent confort et tout équipés avec cuisinette. Ski de fond, randonnée pédestre, raquette ou simple détente en grande nature. Réservation : (418) 763-2288

LES PETITES MAISONS DU PARC : Un hébergement au Parc Forillon, près de Gaspé et Percé en chalets tout équipés. Vue unique sur la mer, plage, calme, repas et intimité (un coin de paradis). (418) 892-5873 et (418) 562-8195.

ÎLE D'ORLÉANS

LA GOÉLICHE : La Goéliche fête ses 100 ans. Admirez les glaces de notre restaurant-terrasse. Forfait centenaire à 100 $ / pers. / jour, tout inclus, jusqu'au 30 avril 1995. Forfait 2 nuits Îles d'Orléans / Charlevoix. Tél. : (418) 828-2248. Téléc. : (418) 828-2745. ★★★½

MAISON SUR LES PENDANTS : B&B bicentenaire, près sentier de motoneige, centres ski alpin, rabais sur certaines pistes de ski de fond, forfait : p.d., coucher, souper 85 $ / 2 pers. tx incl. Forfait-santé sur place. Tél. : 828-1139.

Forfaits aventure

RANDONNÉES À CHEVAL - CIRCUITS PÉDESTRES

VOILE

AVEC DAMACHA YACHTING : Offrez-vous des vacances de rêve dans la mer des Caraïbes, venez naviguer sur les eaux turquoise des Grenadines, Dominique, Ste-Lucie, Guadeloupe, les Îles Saintes. Voiliers de 37 à 53 pieds avec une équipe de 15 ans d'expérience. Appelez-nous au (514) 278-5355 ou au 1-800-278-5355.

EXPÉDITIONS ÉCOLOGIQUES

SEPAQ ANTICOSTI : Antidote, antiroutine, antistress, antipollution, antibruit. Découvrez cette île envoûtante. Louez un chalet en bordure de mer ou laissez-vous gâter à notre pittoresque auberge au centre de l'île. Pour information : 1-418-535-0156 (Anticosti).

MOTONEIGE

MOTONEIGE EN GASPÉSIE : Venez découvrir notre circuit "le triangle des neiges" dans nos (3) hôtels. Le circuit commence à Matane à l'HÔTEL DES GOUVERNEURS. Paysages uniques, location motoneige. Forfaits à partir de 42,50 $ / pers., occ. double, tout inclus. LE GROUPE RIOTEL, 1-800-463-RIOTEL.

TRAÎNEAU À CHIENS

AVENTURE NORD-BEC : Conduisez votre propre attelage de malamutes d'Alaska à travers les pistes enneigées de l'arrière-pays québécois, et ce, à seulement 20 min de Québec. Nous vous offrons des excursions de ½ à plusieurs jours avec coucher sous la tente (chauffée) ou en chalet. Groupes de 2 à 40 personnes. Téléphone : (418) 889-8001.

CHENIL DU SPORTIF ET HUSKY CHARLEVOIX : Toute une aventure ! Imaginez... votre traîneau, vos 6 huskies et hop c'est parti ! Un séjour pour aventuriers(ières) en pleine forêt charlevoisienne (expérience non nécessaire). Forfait 1/2 journée à 5 jours. Tél. : (418) 635-2592. (Rés. : 2719) 635-1283 (Rés. : 2256) Fax : 2336.

LAURENTIDES

AUBERGE CHAMPÊTRE STE-ADÈLE : Un vrai p'tit nid près de tout : ski, patin, glissades, marche centre-ville, restos... 48 chambres avec foyer, 18 avec tourbillon double et foyer. Forfait «plaisirs d'hiver» à partir de 55 $ / nuit / 2 pers. incluant déjeuner et carte rabais. Demandez notre dépliant. 1-800-363-2466.

AUBERGE AU NID DOUILLET : B & B vous accueille dans un décor champêtre. Salle de bains privée, bain thérapeutique. Salon avec foyer. Forfaits ski et autres séjours à partir de 65 $ / 2 pers. incluant petit déjeuner. (514) 229-6939

HÔTEL SPA EXCELSIOR : Promotion automne-hiver. Centre de villégiature ultramoderne de grande renommée à Ste-Adèle. Suites romantiques, foyers, bains tourbillons. Piscines exotiques, sauna, ski. Faites le plein d'énergie au luxueux spa : massages, bain flottant, enveloppements aux algues, argile, bains de boue. Cure anti-stress et dorlotage. À partir de 39 $ p.p., occ. double, déjeuner complet ou 57,50 $ déjeuner et souper gastronomique français. Rabais avec cette annonce. 1-800-363-2483

DOMAINE STE-AGATHE - CHALETS SUISSES : PISCINES PRIVÉES INTÉRIEURES dans l'intimité de votre chalet. BAVAROIS luxueux en montagne. Foyer de pierre, toit cathédrale, cuisine équipée. Bains tourbillon SPA doubles privés ou suites spéciales de luxe. Mini-vacances. Anniversaires. Voyages de noces. 2, 3, 5 ou 7 jours. Spécial week-end. Confort 5 Fleurs de lys. 1 (819) 326-5836

MOTEL CHANTOLAC : Ste-Adèle. Face au Chanteclerc, havre de tranquillité. Carte-rabais dans les restaurants. Foyers, bain tourbillon et suites disponibles. Inclus : ski alpin, ski de fond, patinoire, muffins et café. Apportez cette annonce pour un rabais de 10 $ occ. double / jour (fin de semaine). Double valeur sur semaine. (Valide jusqu'au 5 mai 1995). À partir de 49 $ occ. double. 514-229-3593, 1-800-561-8875.

MANICOUAGAN

HÔTEL LE MANOIR : Pour quelques jours de vacances ou pour vos réunions d'affaires profitez du confort moderne, dans un magnifique manoir au cachet ancestral. Surplombant le Saint-Laurent, notre salle à manger offre une cuisine continentale et nos 52 chambres sont aménagées dans un décor enchanteur et favorisant la détente. Disponible : salles de réunion, vidéo-conférence et forfait de groupe.

Hôtellerie Champêtre

Auberges et Hôtels du Québec

Vous faire plaisir, c'est dans notre nature

CHARLEVOIX

AUBERGE DES FALAISES : Charlevoix l'hiver, c'est magique. Abondance de neige, beauté des paysages, magnificence du fleuve, tout porte au dépaysement. Notre auberge vous permet de vivre pleinement cette magie grâce à l'excellence de sa table, la splendeur de la vue et le confort de ses chambres et suites (bain tourbillon, salon, foyer). SITUÉE À 1 KM DU CASINO. Ski alpin, ski de fond, motoneige, traineau à chiens. Forfait ROMANCE : 2 nuits, 2 déjeuners, 1 souper et champagne à l'arrivée ; à partir de 145 $ / pers. 1-800-386-3731.

HÔTEL MOTEL LA ROCHE PLEUREUSE : Île aux Coudres. 90 chambres dans un site de rêve, au bord du Saint-Laurent, à peine 1 heure de Québec. Renommé pour pour son accueil, sa cuisine et ses divertissements. Demandez l'un de nos forfaits à partir de 62 $ (taxe en sus) pers. / jour, 2 repas inclus. Tél. sans frais : 1-800-463-6855.

CHAUDIÈRE - APPALACHES

MANOIR DES ÉRABLES : Vivez une expérience tout simplement hors de l'ordinaire, à seulement 35 minutes de Québec... Table de renom, chambres coquettes et suites grand confort. Le Manoir vous offre plusieurs forfaits tels que : Héli-ski, motoneige, traineau à chiens, canot à glace, romantique, détente, santé (massage). Manoir des Érables, 220, boul. Taché Est, Montmagny, Québec, G5V 1G5. Tél. : (418) 248-0100 et 1-800-563-0200

COEUR DU QUÉBEC

AUBERGE GODEFROY : À dix minutes du centre-ville de Trois-Rivières. Centre de santé, piscine intérieure, bain tourbillon, spa à l'eau salée, sauna, ski de fond, salle de jeux... Forfait Détente, forfait Séjour-Santé (incluant une journée de soins), forfait Romantique (Lune de miel). 3 jours / 2 nuits en P.A.M. à compter de 170 $ / pers. en occ. double. 1-800-361-1620.

AUBERGE DU LAC ST-PIERRE : **Pointe du-lac,** là où le Saint-Laurent est le plus spectaculaire entre Montréal et Québec. Une magnifique auberge de 30 ch, la majorité avec bain tourbillon, une fine cuisine renommée, un site enchanteur et un personnel chaleureux prêt à vous séduire. **FORFAIT ÉVASION,** de 84 $ à 116 $ / p.p / jour incl. souper, petit déjeuner et service. **Forfait spécial pour la St-Valentin.** Aussi motoneige, ski de fond, traineau à chiens. RÉS. : (819) 377-5971

ESTRIE

AUBERGE ESTRIMONT : Grande classe, face au mont Orford, 82 suites spacieuses avec foyer, pouvant accommoder jusqu'à 4 pers. Cuisine renommée, piscine intérieure, bain tourbillon, squash, racquetball, salle d'exercices. Forfait ski : hébergement, souper, déjeuner, ski au mont Orford, navette et frais de service à 106 $ / pers. / jour (occ. double) ; forfait toboggan à 88 $ / pers. / jour incluant activités. Rés. au 1-800-567-7320 ou (819) 843-1616. Super brunch du dimanche et forfaits groupes disp. Aussi, chalets-condos (2-3 chambres) à partir de 75 $ / nuit (taxes en sus).

CHÉRIBOURG : Situé au pied du mont Orford, ce complexe hôtelier unique vous offre un "CHÉRI" de forfait à partir de 54 $ / pers., en occ. double, incluant 1 souper 4 services, 1 nuitée, 1 petit déjeuner, l'accès au complexe sportif (piscine int., bain tourbillon, sauna). Forfait "SKI" au mont Orford + 2 repas, à partir de 90 $ / pers. en occ. double. RÉS. : 1-800-567-6132 OU (819) 843-3308, aut. 10, sortie 118.

MANOIR DES SABLES : Hôtel et golf. Venez refaire le plein d'énergie et succombez à la fièvre du printemps dans une ambiance champêtre au bord du lac, face au Mont Orford. Notre hôtel de villégiature vous offre : randonnée pédestre, jogging, piscine, spa, clinique algothérapie avec repas santé. Profitez de notre spécial Santé Avril 1995 à partir de 59 $ / pers. en occ. double. 1-800-567-3514. Aut. 10, sortie 118, Magog (à 1 heure de Montréal). **Valide jusqu'au 30 avril 1995.**

GASPÉSIE

HOSTELLERIE BAIE BLEUE : Carleton, joyau de la Gaspésie en bord de mer ; accueil, confort et le meilleur rapport qualité-prix pour voyageurs, motoneigistes, bal de coton, Noël d'antan acadien en automne et vacances d'été. Sans frais : 1-800-463-9099, poste 101.

LANAUDIÈRE

AUBERGE DE LA MONTAGNE COUPÉE : 50 chambres et suites grand confort. Cuisine gastronomique, piscine intérieure, sauna, salle d'exercice, patinoire éclairée, ski de fond, massothérapie, salle de réunion. Forfait détente, forfait gastronomique, forfait ski de fond, forfait affaires. Pour plus de détails : (514) 886-3891 ou 1-800-363-8614.

LAURENTIDES

HÔTEL LA SAPINIÈRE : (Laurentides au nord de Montréal) - Lac - 1 heure de Mtl - 70 chambres - cuisine raffinée - prestigieuse cave à vin - sports de saison - FORFAITS SUR SEMAINE ET FIN DE SEMAINE - TÉL. : 800-567-6635 ou 819-322-2020 - FAX : 819-322-6510 - 1244, chemin La Sapinière, Val-David (Québec) J0T 2N0.

MANOIR ST-SAUVEUR : Hôtel 4 étoiles à 45 minutes de Montréal, dans le village de Saint-Sauveur, 225 chambres ou condos luxueux, centre sportif, piscine intérieure, SPA. Plan européen à partir de 69 $ (chambre seulement). Renseignez-vous sur nos forfaits ! Sortie 60, autoroute des Laurentides. Mtl : 227-1811, ext. : 1-800-361-0505

RÉGION DE QUÉBEC

AUBERGE LA CAMARINE : Pour un moment d'intimité ou quelques jours de vacances, nous vous offrons calme, ambiance et accueil sympathique. C'est avec délices que vous combinerez à vos activités plein air les plaisirs d'une table hautement réputée. 31 chambres grand confort dont plusieurs avec foyer. À 3 minutes du mont Sainte-Anne. Forfait ÉVASION incluant 2 nuits, 2 déjeuners, 1 souper Gourmet, la navette au mont Sainte-Anne, les pourboires, à partir de 159 $ / pers., occ. double. Réservation : (418) 827-5703 - sans frais : 1-800-567-3939

SAGUENAY - LAC-ST-JEAN

AUBERGE DES 21 (SPA) : ÉVASION ROMANTIQUE : Chambre pour 2 nuits, vin, charcuteries et fromages fins servis à la chambre le soir de l'arrivée, 2 petits déjeuners, 2 brunchs et 2 soupers table d'hôte, les pourboires. 156 $ par pers., occ. double, taxes en sus. Accès au centre balnéothérapie Baie-sur-Mer. 1-800-363-7298

Hôtellerie Champêtre — Auberges et Hôtels du Québec

Un nouveau réseau hôtelier unique et prestigieux des meilleurs auberges et hôtels de villégiature au Québec.

Signification des plans d'hébergement : P.A. (plan américain), pension complète, tous les repas ; P.A.M. (plan américain modifié), chambre, petit déjeuner et un seul repas ; P.E. (plan européen), chambre seulement.

SI VOUS DÉSIREZ ANNONCER DANS CETTE RUBRIQUE, communiquez avec le TÉLÉMARKETING au 686-3377 ou sans frais, au 1-800-318-3378.

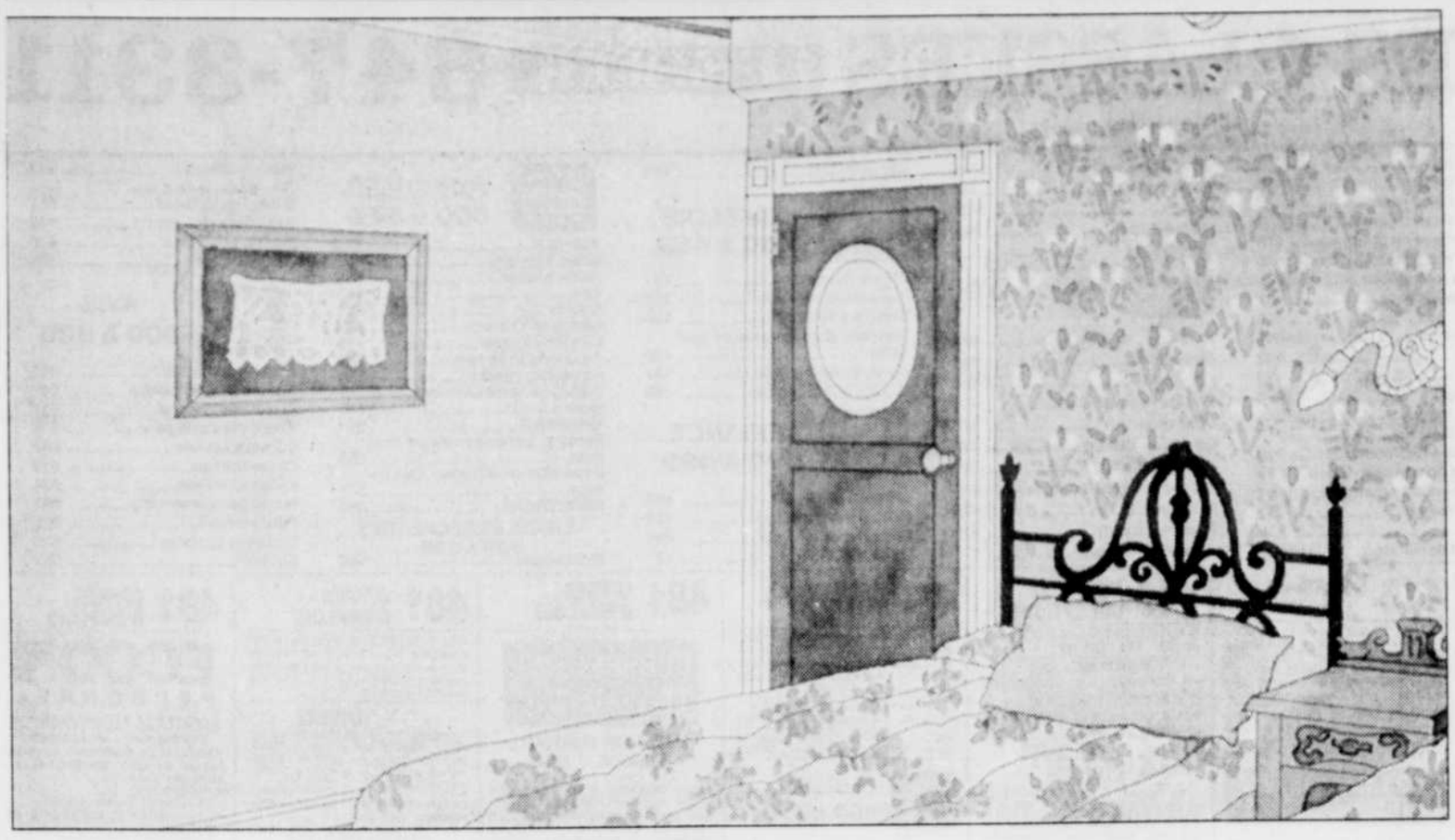

Le faste des vapeurs du XIXe siècle

La compagnie américaine Delta Queen Steamboat invite les touristes à plonger dans le folklore de la richesse de l'ère des bateaux à vapeur du siècle dernier. Le transporteur a fait construire pour 65 milllions $US la réplique d'un de ces bateaux luxueux. L'American Queen dont le port d'attache sera La Nouvelle-Orléans, se joindra au Delta Queen et au Mississippi Queen pour sillonner les rivières Ohio et Mississippi. La croisière inaugurale partira de Pittsburgh le 27 juin pour emprunter, durant 16 jours, la route originale des bateaux à vapeur en 1811. Si le luxe peut séduire votre porte-monnaie, il en coûtera par personne et sur la base d'une occcupation double, 790 $US pour trois nuits et 2780 $US pour sept nuits, dans une cabine de classe B.

En Bref

■ Servi Tours s'installe à Sainte-Foy

SAINTE-FOY — Une nouvelle agence de voyages vient de voir le jour au 2900, chemin des Quatre-Bourgeois, à Sainte-Foy: Servi Tours inc. La propriétaire, Mme Nicole Gérin, met son expérience au service des gens d'affaires pour leur faciliter des contacts à l'étranger dans le cadre de l'ALENA, mais aussi des consommateurs pour les services habituels partout à travers le monde. Mme Gérin a expliqué au SOLEIL que son agence fait partie d'un consortium latino-américain et qu'elle dispose de contacts un peu partout, y compris du côté du Pacifique. La propriétaire a été, depuis 1971, conseillère en voyages, a effectué de nombreux voyages, fut représentante à l'étranger pour des grossistes en voyages et a dirigé sa propre agence au Mexique pendant 12 ans. Elle fut, durant cette période, consul honoraire du Canada au Mexique pour les États de Colima, Nayarit et les côtes de Jalisco. Servi Tours possède une ligne téléphonique sans frais: 1-800-581-4647.

■ Guides Voir sur Prague et Florence/Toscane

MONTRÉAL — L'éditeur Libre Expression a ajouté deux nouveautés à sa collection Guides Voir: Prague et Florence et la Toscane. Les deux volumes, imprimés sur du papier glacé et abondamment illustrés, suivent ceux parus sur Paris, New York, Londres et Rome; les 264 pages du premier contiennent 550 photos couleurs et les 312 du second, 1000. Bien conçus, les guides présentent toutes les informations pertinentes pour la planification d'un voyage, des informations historiques aux collections des musées en passant par les bonnes adresses pour l'hébergement et la restauration. Il y a même une rubrique enfants pour les voyages en famille.

■ Splendeur d'antan au Ritz-Carlton Montréal

MONTRÉAL — Rafraîchi régulièrement au cours de ses 80 ans d'existence pour suivre la mode, l'hôtel Ritz-Carlton retrouvera sa splendeur d'antan grâce à des rénovations de plus de 600 000 $. Les travaux ont été entrepris après des recherches exhaustives sur l'histoire de l'établissement, explique le service des relations publiques. Ainsi, le marbre caché sous des tapis est en train de retrouver sa beauté à la suite d'un polissage. Les moulures originales qui avaient été enfouies sous des lambris de bois refont surface. Le Salon Ovale et la Cour des palmiers seront aussi élégants qu'au début du siècle, promet-on. Une salle de conditionnement physique sera ajoutée pour le bien-être des visiteurs.

■ Accord entre Qantas et Canadien International

CALGARY — Les Lignes aériennes Canadien International et Qantas Airways ont conclu une entente de réciprocité qui ajoutent plus de 85 nouvelles destinations dans 24 pays pour les membres de Canadien Plus, dont 48 en Australie. Les voyageurs peuvent accumuler et échanger des points pour la plupart des vols de Qantas dans le monde entier. Il en va de même pour les 800 000 membres de Qantas pour les vols de la plus grande partie du réseau de Canadien International. Canadien Plus se vante, avec cette entente, d'avoir un programme pour grands voyageurs vraiment mondial en offrant plus de 600 destinations à ses membres par l'intermédiaire d'accords avec Lufthansa, American Airlines et Qantas. Le programme du transporteur canadien compte 2,2 millions de membres.

■ Séminaire du BITS sur les jeunes touristes

MONTRÉAL — Le Bureau international du tourisme social organise, en collaboration avec Tourisme Canada et Tourisme Québec, un séminaire sur les défis et occasions pour le Canada du marché international du tourisme des jeunes. L'événement aura lieu à Montréal, le 28 mars. Une enquête menée par la Commission européenne du tourisme a révélé que la croissance du nombre de jeunes voyageurs sera de 11 %, de 1993 à l'an 2000. On prévoit que 75 % des voyages des jeunes Européens se feront outre-mer. Ils furent quatre millions à voyager à l'étranger en 1993 et l'Amérique du Nord fut la région la plus visitée, d'où l'importance du séminaire pour analyser ce potentiel.

■ Crystal a planifié ses croisières 1996

LOS ANGELES — Les amateurs de croisières peuvent commencer à rêver pour la saison 1996. La compagnie Crystal Cruises, propriétaire des navires Crystal Harmony et Crystal Symphony, vient de publier ses forfaits pour 1996 et réviser les itinéraires de 1995. La ligne dessert les points les plus recherchés aux Caraïbes, Canada, Alaska, Orient et Pacifique du Sud. La compagnie explique, dans un communiqué, avoir conservé neuf de ses populaires croisières transcanal. Pour les plus fortunés, il y a toujours aussi le voyage de 96 jours avec arrêts dans 38 ports. Les agents de voyages sont en mesure de donner plus d'informations aux voyageurs intéressés.

■ Des 777 pour British Airways en 1996

MONTRÉAL — British Airways prévoit investir 4,5 milliards $ dans l'achat d'une trentaine de Boeing du modèle 777. Elle sera en juin la première compagnie européenne à utiliser le plus grand biréacteur au monde (325 sièges) et prévoit à l'horizon 1996 en utiliser régulièrement sur sa liaison Londres-Vancouver. Ainsi, le transporteur britannique s'attend à une forte demande à l'été 1995 pour ses vols Canada-Royaume-Uni. Aussi, le vice-président John Wood invite les passagers à faire leurs réservations à l'avance plutôt que d'attendre selon lui d'improbables rabais de dernière minute. De plus, la société British Airways offrira encore cet été des vols quotidiens sans escale vers l'Europe au départ de Montréal, Toronto et Vancouver. Le projet prévoit l'ajout également de nombreux forfaits et excursions vers ces destinations.

La valeur du dollar

Un dollar canadien vaut en:

Allemagne	0,98	(mark)
Angleterre	0,44	(l. sterling)
Australie	0,93	(dollar)
Autriche	6,88	(schilling)
Barbades	1,42	(dollar)
Belgique	20,19	(franc)
Caraïbes	1,91	(dollar)
Danemark	3,93	(couronne)
Espagne	89,26	(peseta)
États-Unis	0,7080	(dollar)
Finlande	3,05	(mark)
France	3,49	(franc)
Grèce	153,69	(drachme)
Hong Kong	5,31	(dollar)
Italie	1177,48	(lire)
Japon	62,96	(yen)
Mexique	3,97	(n. peso)
Norvège	4,39	(couronne)
Pays-Bas	1,10	(florin)
Portugal	98,01	(escudo)
Rép. domin.	8,41	(peso)
Suède	5,05	(couronne)
Suisse	0,82	(franc)
Venezuela	119,85	(bolivar)

Taux pour achat au détail pour le consommateur fournis mercredi dernier par la Banque Nationale du Canada. À titre indicatif seulement. Ces cotes fluctuent constamment au cours d'une journée ainsi que d'une journée à l'autre. Elles sont approximatives et sujettes à changement sans préavis.

Les étapes sympathiques

HÔTELS - PETITES AUBERGES - MOTELS - CONDOS - CHALETS

MAURICIE / TROIS-RIVIÈRES

AUBERGE LE FLORÈS à la campagne : Tous forfaits pour 2 pers. **FORFAIT FLORÈS** (incluant souper, coucher, petit déjeuner) : SPÉCIAL 109 $ (valide du 2 janvier 1995 au 31 mars 1995). Aussi forfait fin de semaine, 184 $; forfait loisirs-détente, 199 $; forfait ski de fond, 124 $; forfait ski alpin, 159 $. Taxes et service en sus. Rés.: (819) 538-9340 1-800-538-9340

AUBERGE LE BÔME : ★★★Village Grandes Piles. Vous accueille dans sa demeure ancestrale qui surplombe la St-Maurice, offre une cuisine européenne avec gibier. 10 chambres décorées différemment dont certaines avec bain tourbillon. Aussi foyer, salon, spa, sauna et tennis. À proximité : ski de fond, raquette, pistes de motoneige, etc. Forfait disponible à partir de 60 $ / pers., occ. double, incluant chambre, table d'hôte et petit déjeuner. 1-800-538-2805.

DOMAINE DU LAC JACKSON : NOUVEAU ! À proximité du Parc national de la Mauricie, location de chalets tout équipés avec gazebo, moustiquaire, literie complète, foyer, bain tourbillon et une petite auberge très chaleureuse. Sur place : pêche, randonnées pédestres, vélo de montagne, pêche blanche, ski de fond, glissage, patinoire, raquette. À 15 minutes de l'autoroute et à moins de 2 heures de Montréal et Québec. 1 (819) 532-3377.

MONTRÉAL

HÔTEL MANOIR DES ALPES : Centre-ville, 1245, St-André, Montréal. Auberge suisse, clientèle tranquille, salle de bains privée, télé couleur, stationnement et déjeuner continental gratuits. À 15 minutes du casino. À partir de 45 $ plus taxes. Rés.: 1-800-465-2929 ou (514) 845-9803

HÔTEL LA RÉSIDENCE : Valeur exceptionnelle recommandée par Mobil Travel Guide. Au centre-ville, près du métro, chambres confortables, salles de bains privées, télé, ascenseur, déjeuner et parking gratuits. 35 $ et plus par jour. Idéal pour famille et gens d'affaires. 847, Sherbrooke Est, Montréal (514) 527-9516.

HÔTEL PLAZA HOWARD JOHNSON : Situé au centre-ville de Montréal, à proximité des grands centres commerciaux, notre hôtel offre le spécial "Avec tout mon amour" à 72 $, occ. simple ou double, incluant un livret de coupons d'une valeur de 250 $ et un sac surprise ! Réservez maintenant : 1-800-842-3961

MONT SAINTE-ANNE

AUBERGE LA CAMARINE : La seule véritable auberge à proximité du Mont Ste-Anne. Pour plus de détails, consultez notre annonce sous Hôtellerie Champêtre (région de Québec). (418) 827-5703 — sans frais: 1-800-567-3939.

AU PIED DU MONT, CONDOMINIUMS : Forfait ski Mont Sainte-Anne : hébergement 2 nuits et 2 jours de ski à partir de 99 $ / pers. / occ. quadruple dans un condo deux chambres entièrement équipé avec foyer au salon. Situé à 1 km des pentes, un service gratuit de navette est disponible à toutes les 30 minutes. Notre nouvel investissement de ½ million de dollars vous donne maintenant accès à une piscine intérieure et à une toute nouvelle réception avec le service de billetterie électronique pour l'achat de vos billets de ski. Informez-vous sur notre spécial pour la semaine de relâche de Québec. 1-800-463-1870 ou 827-5235.

CHALETS MONT-SAINTE-ANNE INC. : Skiez jusqu'à la porte de votre condo ! Nos condos (de 1 à 5 chambres) allient espace et confort. Informez-vous sur notre SUPER WEEK-END du 24 mars, sur nos semaines SKI GRATUIT du 19 et 26 mars et sur notre FORFAIT PRINTEMPS à partir du 31 mars.

CONDOS ALPINS : Face au Mont Sainte-Anne, nos condos peuvent loger de 2 à 6 personnes. À partir de 155 $ par condo pour 2 nuits, 205 $ pour 3 nuits et 300 $ pour 5 nuits. Foyer au salon, cuisine, câble et entrée privée. (418) 872-5594.

CONDOS ÉVASION : Idéal pour les familles, petits groupes. Condos de luxe, foyer, câble, laveuse-sécheuse possible, 2 ou 3 chambres, 2 min des pentes, navette sur place, spécial jusqu'au 30 avril à partir de 27,50 $ / pers., occ. quadruple. (418) 827-8193.

CONDOS PERCE-NEIGE : À 2 min. des pentes (service de navette), un site enchanteur avec vue sur la montagne vous attend. Rabais ski, cuisine, foyer, télé, puits de lumière. À partir de 23 $ / pers. occ. quadruple. (418) 827-8868.

CONDOS VAL-DES-NEIGES : Le printemps arrive ! Profitez de notre spécial à 25 $ par jour par personne - occupation double, minimum deux nuits - du 2 avril au 18 juin, en louant nos luxueux condos au pied du Mont Ste-Anne. Foyer, piscine, nautilus, tourbillon, billard, centre sportif complet. Réservez au 1-800-463-2625 ou (418) 827-5721.

HÔTEL L'AVENTURE MONT STE-ANNE : Le coeur de l'action au Mont Ste-Anne. Restaurant-bistro, bar, discothèque, salle de billard. Situé à proximité des pentes de ski alpin et des pistes de ski de fond. Service de navette. Directement sur piste de motoneige, possibilité de location de motoneige. Forfaits ski disponibles. Chambres de luxe avec deux lits doubles. 69 $ / chambre / nuit. 355, rue Dupont, Beaupré G0A 1E0. Tél. : (418) 827-5748, fax : (418) 827-3663.

LE SCANDINAVE CONDO-HÔTEL : Situé à proximité des pentes de ski, des pistes cyclables et de golfs du mont Sainte-Anne, Le Scandinave vous offre l'hébergement dans des studios, appartements deux chambres et maisons pouvant loger de 4 à 8 personnes. Tous sont munis de cuisine entièrement équipée, literie et lingerie fournies, ainsi que foyer. Également : sauna, salle de conditionnement, piscine et tennis (été) sont à votre disposition. Pour inf.: (418) 826-3006, fax: (418) 826-0513. 110, de la Tourbe, Saint-Ferréol-les-Neiges G0A 3R0

LE VILLAGE TOURISTIQUE MONT-STE-ANNE : Niché au pied des pentes de ski, le village touristique vous en met plein la vue. Condominiums haut de gamme avec son stationnement intérieur chauffé et son site exceptionnel. La direction et le personnel vous souhaitent d'agréables vacances. Réservation : 1-800-463-7775 ou (418) 827-2002

QUÉBEC ET SES ENVIRONS

AUBERGE CHEMIN DU ROY : En bordure du fleuve à Deschambault, pour vous réchauffer le coeur. Souper, coucher, déjeuner : 113 $ pour 2 personnes par nuit (taxes incluses). Réservations : (418) 286-6958

CHALET À LAC-BEAUPORT : Près des pentes et activités nautiques. 15 min. de Québec, vue magnifique sur le lac, neuf, 2 chambres, solarium, cuisine équipée, câble. Pour une évasion-détente. Location au mois et à la semaine. Stationnement privé. (418) 849-3271.

CENTRE DE PLEIN AIR LE SAISONNIER : Lac-Beauport, à 15 min de Québec. Des vacances entre adultes ou en famille ! Forfaits week-end et relâche scolaire incluant l'hébergement confortable, 3 repas savoureux par jour, animation, garderie et activités : piscine intérieure, ski de randonnée, ski alpin, raquette, patinage et plus encore... Tarifs tout compris à partir de 10 $ / enfant et 62 $ / adulte par jour. Réservations : 849-2821 ou 1-800-766-2821.

CONDOS STONEHAM : "Skiez gratuitement". Unique à Québec, hébergement en condos situés directement dans les pentes de ski. Information : (418) 848-5371 pour connaître les modalités.

HÔTEL MOTEL LE VOYAGEUR (QUÉBEC) : Au carrefour des autoroutes, à 5 minutes du Vieux-Québec, du Vieux-Port, du Centre des congrès et du Colisée, l'hôtel vous offre 62 chambres spacieuses, piscine intérieure, salle à manger ouverte pour le petit déjeuner, bar avec danse jeudi, vendredi, samedi. Stationnement gratuit. Informez-vous de notre forfait incluant le petit déjeuner. Tarifs spéciaux pour groupes. Tél.: (418) 661-7701, fax: (418) 661-5221, 1-800-463-5568.

Relais du Silence

CHARLEVOIX

AUBERGE DES SABLONS : Située à St-Irénée au coeur de la région, "l'une des plus coquettes auberges de Charlevoix" (François Trépanier, Auberges et Relais de Campagne). Dès le 2 février, du dimanche au jeudi incl., tarif "petite semaine" à partir de 67,50 $/jour/pers. occ. double. PAM (service INCLUS). CHAMBRE AVEC FOYER. Unités "MEUBLES TOURISTIQUES" pouvant accommoder jusqu'à 5 pers. CERTIFICAT CADEAU. Inf. et réservations (7 h 30 à 21 h 30) : 1-800-267-3594, FAX: (418) 452-3240.

PORTNEUF

MAISON DESCHAMBAULT : Située entre le fleuve et les champs, à 35 minutes de Québec, auberge à 6 chambres avec salle de bains privée. Spécialité : fine cuisine régionale. Ouvert 7 jours. Forfait hiver 155 $ / 2 pers, PAM. À proximité ski de fond et balade en carriole. 128, chemin du Roi, Deschambault. Réservation 286-3386, fax 286-4064, autoroute 40 sortie 257.

SAGUENAY

AUBERGE DU JARDIN : La "petite Norvège", à quelques heures de Québec. Offrez-vous un cadeau inoubliable; venez vivre votre histoire d'amour dans un décor grandiose : le fjord du Saguenay. Une auberge de campagne paisible et à la cuisine ravissante. Chambre ou suite luxueuse avec foyer et bain tourbillon. Ski alpin mont Édouard (450 m), motoneige, randonnée équestre en montagne, ski de fond. Forfait à partir de 67,50 $/pers., occ. double. Petit-Saguenay, (418) 272-3444

MOTEL LE CHÂTEAUGUAY : Hébergement recommandé par Canada Select. Situé à 5 min du Vieux-Québec, à 2 min de la chute. Idéal pour le ski, Mont Sainte-Anne, Stoneham. 44 unités, chambres agréables, suite avec spa double. Forfait amoureux, piscine, sauna, bain thérapeutique, cond. physique, stationnement gratuit, déj. inclus. Tél. : (418) 661-0037, 1-800-561-0037.

MANOIR DU LAC-DELAGE : À quelques minutes du Vieux-Québec. Piscine intérieure, sauna, bains tourbillons et SPA. PLAISIRS DOUILLETS incluant : la chambre, repas du soir, le petit déjeuner et une robe de chambre par séjour de 2 personnes. À compter de 85 $ / pers. occ. double. FORFAIT ESCAPADE incluant : la chambre et 2 repas, à compter de 65 $ / pers. en occ. double. Réservation : 848-2551.

SAGUENAY - LAC-SAINT-JEAN

ROUSSILLON SAGUENAY : À Jonquière, sur le sentier Trans-Québec #3, notre hôtel de 155 chambres accueille les motoneigistes. Tarif motoneige : 52 $ par chambre, forfaits disponibles. Réservations : 1-800-363-3124.

SAINT-JEAN-PORT-JOLI

AUBERGE PHILIPPE-AUBERT : À Saint-Jean-Port-Joli. Un village spécial, un endroit paisible sur les rives du fleuve. L'Escale du Mieux-Être, spécialisée en algothérapie et massothérapie, vous offre un week-end santé-détente, dans une nouvelle atmosphère champêtre. Forfaits comprenant l'hébergement, 3 repas et 2 soins par jour pour 146 $ / pers. en occ. double, ou 3 soins pour 173 $ / pers. en occ. double, ou encore 4 soins pour 213 $ / pers. en occ. double. Repas santé allégés sur place. Aussi 1 journée de soins sans hébergement disponible. Un beau cadeau à offrir ou à s'offrir ! Membre de l'Associaiton des Relais de santé du Québec. Informations et réservations : 1-800-463-3611.

LES ÉTAPES ENSOLEILLÉES

FLORIDE

CAMELLIA HOUSE : Pompano Beach, proprios québécois, moins de 1000 pieds de la plage, 21 unités/condos - 3½, piscine chauffée, BBQ. Aucuns frais pour les invités. Vos hôtes : Micheline et Gilles, 1-800-226-3511 (sans frais) ou à Québec (418) 688-2638 et 622-0978.

OCEAN GARDEN RESORT-POMPANO BEACH, FLORIDE
Pour des vacances inoubliables au bord de la mer, 32 unités refaites à neuf - chambres régulières avec frigo, studios avec cuisine complète et suites. Jardin exotique, piscine chauffée, sécurité totale, ET ENCORE PLUS POUR VOUS...
Nous espérons avoir la chance de vous compter parmi nos invités, là où le service attentionné fait toute la différence. Profitez dès maintenant de notre escompte d'ouverture de 30%. Tél. 1-305-942-1492 Fax : 1-305-943-1342
Jean-Claude Bouchard, Propriétaire
Brigite Gagnon, Directrice

MOTEL VAGABOND - ST-PETERSBURG : En Floride sur le golfe du Mexique. Piscine chauffée, plages majestueuses : SPÉCIAL 2 semaines Montréal-Tampa via Air Canada, 450 $ / pers. occ. double par semaine, argent canadien, toutes taxes incluses. LE GROUPE RIOTEL sans frais : 1-800-463-RIOTEL.

OCEAN RANCH : À Pompano, hôtel de luxe, 82 unités, chambres ou cuisinettes et appartements directement sur la plage. Bar, restaurant, volley-ball, piscine, près de tous les services. 10% de rabais aux Québécois. Proprios québécois, André et Claudine Allaire. 1-800-843-5526

MARTINIQUE

MACABOU : Côte atlantique, 40 minutes de l'aéroport, 100 mètres de l'océan, vacances en français ! Appartement luxueux, salle de bains moderne, cuisinette, terrasse et air climatisé. Occupation double, 600 $ / semaine (1 100 $ / 2 sem.). Madeleine et Jean-Pierre Gadras, tél. et fax : 011.596.74.23.38 ou Québec (418) 656-9986.

Signification des plans d'hébergement: P.A. (plan américain), pension complète, tous les repas; P.A.M. (plan américain modifié), chambre, petit déjeuner et un seul repas; P.E. (plan européen), chambre seulement.

SI VOUS DÉSIREZ ANNONCER DANS CETTE RUBRIQUE, communiquez avec le TÉLÉMARKETING au 686-3377 ou sans frais, au 1-800-318-3378.

LES ANNONCES CLASSÉES LE SOLEIL 647-3311

AMÉLIORATION ET ENTRETIEN DE PROPRIÉTÉS 370 à 389
Aménagement terrain 370
Chauffage / climatisation / ventilation 372
Décoration intérieure 374
Déneigement 376
Entretien / réparation 378
Extermination 380
Matériaux 382

MARCHANDISES et SERVICES 390 à 459
Systèmes d'alarme 386
Accessoires de parterre 395
Alimentation / Aliments naturels 397
Ameublement 399
Animaux 400
Antiquités 403
Appareils ménagers 405
Artisanat 407
Assurances 409
Bois de foyer 410
Cellulaire 411
Coin du bébé 412
Comptabilité / tenue de livre 414
Cours 415
Covoiturage 416
Déménagement/transport 418
Équipement de bureau, commerce et restaurant 420
Entreposage 421
Génératrices 423
Machines à coudre 425
Marchandises diverses 427
Marchandises en gros 428
Marchés aux puces 429
Mariages / réceptions 430
Médecines douces 432
Noël 433
Ordinateurs 440
Outillage 442
Piscines 443
Photographie 444
Rembourrage 445
Santé-Esthétique 447
Souffleuses-tondeuses 448
Systèmes de son-télévision 449
Tableaux-encadrements 450
Tapis-carrelages 452
Troc 455
Transport demandé 454
Ventes de garage 456
Vêtements 457
Vidéos 458
RECHERCHÉ 459

LOISIRS 460 à 479
Articles de sport 461
Bicyclettes 463
Camping 465
Chasse / pêche 467
Collectionneur 468
Conditionnement physique 470
Jeux / jouets 472
Livres / timbres / monnaie 474
Musique 475
Planches à voile 476
Vacances-voyages 477
RECHERCHÉ: 479

EMPLOIS 480 à 489
Offres d'emplois 481
Placement étudiant 483
Service à l'emploi 485
Services domestiques et garderie 486
Services spécialisés 487
RECHERCHÉ: emploi 489

FINANCE 490 à 499
Argent à prêter 491
Occasions d'affaires 493
Prêts hypothécaires 495
RECHERCHÉ: 497

VÉHICULES 500 à 579
Autobus 503
Autos à vendre 505
Autos à louer 515
4x4 522
Avions 523
Camions à vendre 525
Camions à louer 530
Équipement de ferme 537
Garages à vendre 550
Garages / stationnement à louer 555
Machinerie 563
Pièces / accessoires / remorques 565
Réparations / entretien / dépannage 567
RECHERCHÉ: 569

VÉHICULES RÉCRÉATIFS 580 à 599
Motoneiges 580
Motocyclettes 583
Roulottes / tentes-roulottes / motorisées 587
Véhicules tout terrain 589
Yachts et bateaux 590
RECHERCHÉ: 592

AVIS 600 à 629
Activités diverses 603
Agences de rencontre 607
Avis de naissance 611
Avis divers et légaux 615
Carnet mondain 617
Clubs sociaux 619
Encans / Ventes 621
Messages personnels 623
Perdu-trouvé 625
Sciences occultes 626
Souhaits 627

AMÉLIORATION ET ENTRETIEN DE PROPRIÉTÉS 370 à 389

372 CHAUFFAGE/ CLIMATISATION/ VENTILATION

CHAUFFE-piscine 450$, poêle combustion lente 175$. 527-9036

POELES Lesage, combustion lente, directement du fabriquant, disponibles avec chauffe-eau intégré, cheminée 2100 degrés, tuyaux doubles de Selkirk, 873-4549.

376 DÉNEIGEMENT

DENEIGEMENT de toiture résidentielle et commerciale. 659-6926

DENEIGNEMENT toiture commerciale et résidentielle. 836-0555

Déneigement toiture 871-8394

378 ENTRETIEN/ RÉPARATION/

A 1 - REPERATION
Porte/fenêtre résidentiel commercial estimation gratuite 627-7036

A 564-3532
Menuiserie générale, céramique, tirage de joints, peinture

A 564-8222, tous genres de travaux, expérience et compétence, travaux garantis. ESTIMATION GRATUITE

A 628-6170, peintre-tapissier, tirage de joints, expérience.

A 843-7752, peintre, tapissier, joints, 18 ans d'expérience.

A 847-0303. Tireur de joints Travail garanti

A bon prix, RENOVATIONS DE TOUT. 623-5004

BOIS franc, pose, sablage, finition. Expérience: 16 ans, travail garanti 667-1434

BOIS FRANC: pose, sablage, finition. 25 ans d'expérience. Carte de menuisier spécialisé. 622-2218

CONSTRUCTION. Rénovation. Fenêtres. Salle de bains. Cuisine. Y. Faucher Inc. 653-1864

CONSTRUCTION et rénovation de tous genres. Jacques Giguère et Frères APCHQ. 836-4495. 831-0736.

COUVREUR, édifices à logemetns Elastomère, maisons etc., estimatiom gratuite. 527-2536

ELECTRICIEN offre services. 25 ans expérience. 849-2716. 849-5959

ENTREPRENEUR, électricien, installation, réparation. Chauffage électrique. Estimation gratuite, Yvon Laplante, 663-4218, 524-8856

FABRICATION armoires cuisine et vanité bon prix 878-2725 847-0548

HOMME à tout faire offre ses services, 836-2101.

MENUISIER avec carte, installation, finition tout genre, bois, mélamine, arborite, 829-3900

MENUISIER ébéniste ferait tous genres travaux construction & rénovations à très bas prix 832-7226

MENUISIER polyvalent rénove sous-sol, salle bains, patio, etc.. bon prix 652-3817

MODIFICATION de meubles, fabrication armoires et meubles sur mesure, finition sous-sol, gyproc, joints, céramique. 849-5432

N'ATTENDEZ PAS à l'été, faites-le maintenant, appelez-moi pour vos rénovations de tout genre, aussi construction neuve, estimation gratuite, 836-0859, 877-1556.

PEINTRE 10 ans expérience, travail soigné, 652-3342

PEINTURE, joints, menuiserie, expérience, 640-2424.

PEINTURE spécial printanier 3½: 200$, 4½: 450$. 659-6926

PRIX IMBATTABLE, ferais peinture et mur de couleur, estimation gratuite. Tél. 871-7337.

RENOVATIONS ext. et int. De maisons de tout âge 822-0630 ou pagette 664-3297

REPARATION en tout genre, peinture, 647-3680

SABLEUR de plancher, garanti, 667-8895, 522-1958

TIREUR de joints 25 ans expérience estimation gratuite 822-3916

TIREUR DE JOINTS, 667-6809

TOITURE
Estimation gratuite, 836-0555

TOITURES J.D.H. ENR.
Bardeaux d'asphalte, toit plat (soprema), toile émaillée, estimation gratuire, 832-7944.

382 MATÉRIAUX

PORTES complètes vernies, 1x34", 4x30", 1x24", 4x24" coulissantes, 2x24" miroir, 1x30" accordéon à volets, de 10$ à 30$. 687-4314

MARCHANDISES et SERVICES 390 à 459

399 AMEUBLEMENT

ACHAT meubles, appareils électriques, antiquités. 837-6436

AUBAINE meubles décapés, 70 $, etc... 873-4361.

A VENDRE, mobilier de salon colonial, 300$; mobilier de chambre 250$; laveuse 225$; sécheuse 175$ + divers. Tél. 650-6291.

BUREAU travail mélamine noire avec bibliothèque, impeccable, valeur 900$. PRIX NEG. 647-1663

2 CAUSEUSES modernes Geymar, 6 ans, 200$ le tout, 872-5494

DEPART: miroir console marbre, tapis, secrétaire érable, vaisselle Wedgwood, coutellerie, lustre cristal, meubles qualité, 653-2312

DIVAN 3 places et causeuse Bauhaus, 1600$ pour 650$, état neuf, 664-1244

DIVAN 3 places + causeuse 2 places, Roche Bobois, 325 $. 626-7083.

DIVAN Foletto 300 $, 4 chaises en bois naturel avec appui-bras, 100 $. 659-2732

FRIGO 24" blanc 200$, commode 50$, mobilier salon 50$, 522-2910

LIT d'eau à vendre, 24 cylindres, orthopédique, état neuf, 839-4154

2 LITS camp matelas, 45$ ch., frigo Bélanger 16', 115$, 837-0953

LIT simple complet, 225 $ 656-0559

LITS superposés Amisco bleu royal, 2 matelas, 2 couvre-lits housse, fourre-tout, échelle, bon état, très propre, 275$. 653-6683

MEUBLES d'autrefois achetés à l'Encoignure, table + 6 chaises, payé 1800$ pour 500$; bahut + bibliothèque payé 2000$ pour 700$; meuble-bar style ancienne glacière, payé 800$ pour 300$. 622-9611.

MEUBLES de salon: canapé, fauteuil, 100$. 628-8375

MOBILIER chambre 7 mcx en merisier peinture blanc; mobilier salon 2 mx érable. Très propres, en bon état, env. 1250$. 871-1416

MOBILIER de chambre complet 250$; mobilier cuisine + vaisselier 275$; sécheuse 125$, poêle 125$, frigidaire 150$ + divers. 622-9611, 524-1521

MOBILIER salle à dîner, vaisselier, bahut, table, rallonge + 6 chaises, valeur 3200 $ pour 1050 $. Le tout en très bon état, 628-6980

MOBILIER salon pour chalet, causeuse Jaymar, 2 fauteuils bercant-pivotant, La-Z-Boy, en bon état, spécial 450$. 849-6459

399 AMEUBLEMENT

MOBILIER salon Roxton: divan, fauteuil, fauteuil berçant, 2 tables, 325 $, très propre, 667-0589.

MOBILIER salle à manger en chêne très propre, 300$. 627-5676

2 Mobiliers cuisine: 1 en chêne 1 idéal chalet 622-4814

REFRIGERATEUR 1994, lit et commode chambre à coucher, chaises de cuisine, 682-3227.

ROXTON, mobilier salon, bibliothèque 4 tablettes, soir 657-5090

SET cuisine 300$, bibliothèque 300$, cuisinière 100$, laveuse 100$, bureau triple blanc 50$. 836-1424

SET de salon en chêne, 5 morceaux. 728-4887.

SOFA 250$, causeuse + fauteuil 250$, tables mélamine, 652-0860

SURJETEUSE Singer, mobilier de salle à manger moderne, dessus vitre, 2 fauteuils, 4 chaises, laiton et cuir, desserte, table pour audio, carpette 4 X 6. 651-4054

400 ANIMAUX

A 627-4644, 843-1466, 661-7128, Animalerie DINO, caniche, cocker, maltais, lhasa-apso, shih-tzu, mini samoyed, schnauzer, tonte.

A Beauport, boxers, enregistrés vaccinés, garantie, 300$. 667-4047

BEAU mâle Himalayen offre ses services pour accouplement, garanti. 649-9343.

2 BERGERS Shetland femelles, 6 mois, 450$ ch., 628-6276 soir

BOSTON BULL enregistrés, grand choix, bons prix, 836-1817.

BOUVIER des flandres, chiots enregistrés, garantie, 887-3330.

Carlin, beau mâle noir pour accouplement, 877-6812.

CHATONS, 15$ Tél. 659-4320

CHATONS 4 mois, blanc, noire, semi-long 30$ 524-8449

CHATS et chiens abandonnés, 50$ et moins. 848-3116

CHAT siamois seal-point, mâle, pour accouplement. Tél. 524-1202.

CHERCHE foyer, chat noir poil ras castré, 2½ ans, 524-8449

CHEVAL Appendix 12 ans, à vendre ou demi-pension, 831-8017

CHEVAUX À VENDRE 826-2520.

CHIEN labrador croisé, 50$. Lac Sergent, cté Portneuf, 875-3032

Chien mâle golden, 2 ans, pur sang non enregistré 200$, 884-2924

CHIENS ET CHIOTS 20 à 70 lbs adultes. Caractère, santé garantis 100%. Races variées & croisées à partir de 88$. Le parrain 583 rte 277 St-Malachie 418-642-2824.

CHIOT caniche toy, gris, mâle, 250$. 824-3418

CHIOT golden retriever enregistré, tatoué, vacciné, vermifugé, carnet de santé, élevé en famille, références, garanti, 425$. 667-8622

CHIOTS et adultes croisés Golden. 1 Samoyède. Rottweiler Berger allemand. Husky 65 $ chacun nég., 831-8512

CHIOTS et adultes Airedale Welsh et Cairn terriers, enregistrés, vaccinés, 819-283-2778

CHIOTS golden retriever Prêts à Pâques, élevage familial 848-0844

CHIOTS golden retriever, pure race, 1 mois, vermifugés, vaccinés, 889-9119.

CHIOTS golden, pure race, garantie 2 ans, 564-4779.

CHIOTS grand danois, 250 $, 661-0568, 660-4997.

CHIOTS labrador chocolat enregistrés. Chiots golden retriever enregistrés, 1 (819) 289-2061.

CHIOTS labrador blond ou noir, enregistrés, garantie (418)286-6960

CHIOTS rottweiler 265 $; schnauzer miniature 249.95 $; petits croisés 39.95 $. 873-4074, 1(418)329-3541

CHOW chow 2 mois, noir, vacciné vermifugé, 250$. 829-3008

DOBERMAN femelle, 6 mois, oreilles/queue coupées, propre, de garde, 624-6835

EMEU: 2 paires d'un an, facile d'élevage, excellente qualité. Ottawa 1 (613) 822-6040 soir 1 (613) 746-8179 jour, Robert

EPAGNEUL breton, femelle, 5 mois, propre, garantie, 626-4730

GARDERIE d'animaux à la ferme, Neuville, 876-2737

GOLDEN retriever nés 1er janv. 1995, 4 mâles, 3 femelles, enregistrés à la microplaquette, 500$. Terre-Neuve né 23-01-95, femelle, 625$. Elevage Rouba 418-881-3228

GOLDEN roux, castré, tatoué, 1½ an, 150$. Nécessite espace + exercice. Après 18h 834-0005

JACK Russel terrier chiots spécial 350$. Jument 6 ans, Guilding 5 ans Thorough bred 1-819-478-3116

JUMENT Paint, enregistrée, 658-3891

JUMENT Thoroughbred, 15.3 mains, 2000$ nég., 658-0548

LABRADOR croisés, noirs, nés 1er févr., 35 $. 845-9613.

LHASA-APSO 2 mois vacciné, vermifugé. Négociable. 648-0475

MINI colley, chiots pure race, 225$. 842-6780

MONTAGNE des pyrénées chiots enregistrés garantie soir 878-3698.

PEKINOIS mâle né le 01-08-94 150$ Le Parrain 1(418) 642-2824.

POMERANIEN mâle 7 mois, vacciné, propre, 418-796-3024

POULAIN canadien 20 mois, 1500$ ferme. 873-5069

PRENDRAIS 8 chevaux en pacage, période d'été, 1 (418) 885-9758

PYTHON, BOA 523-1165

ROTTWEILERS 5 mois, 1 mâle, 1 femelle, gentils, 125 $ 418-335-5371

SCHNAUZER nains, élevage privé, enregistrés, vaccinés, à réservez, 831-0138

SCHNAUZER nain 7 sem., vacciné vermifugé, 250 $. 728-3833

SCHNAUZERS nains, enregistrés, vaccinés, tatoués, (livraison). 819-362-8563, 819-362-3257 Francis

SCHNAUZERS nains 6 sem. enregistrés vaccinés, éleveur 435-5375

SHIH-TZU 2 mois, femelle 225$, mâle 195$, carnet de santé, boxer mâle 1½ an 195$, colley mâle 16 mois, tricolore, 250$. 889-0497

SPRINGER anglais, chiots enregistrés, tatoués, vaccinés, livrables à Pâques, 300$. (418)587-2396

TERRE-NEUVE, chiots enregistrés, vaccinés, garantie, 832-5075

TERRIER Norfolk, 11 semaines, enregistrés, vaccinés, 1 femelle, 2 mâles, (819)346-0414 après 18h

URGENT, cause allergie, femelle berger anglais, pure race, 3 ans, propre, vaccinée, enregistrée, tatouée, 250$. 837-2773

YORKSHIRE femelle, enregistrée, vaccinée, 500$ nég., 926-2037

403 ANTIQUITÉS

A 684-8067

ACHETONS A DOMICILE
Antiquités de toutes sortes de la cave au grenier
PAYONS COMPTANT

ARTISAN fabrique penderies, armoires en pin fini ancien 882-0886

403 ANTIQUITÉS

A 687-5799, 524-7400
ACHAT ET VENTE
1ÈRE AU QUÉBEC
LA PLUS GRANDE SURFACE D'ANTIQUITÉS EN VILLE.
Notre magasin entrepôt au 1240 Charest O. offre 10 000 p.c. d'antiquités et occasion. Antiquités Les Choux Gras du 835 Turnbull offrent 2000 p.c. sur 2 étages

A VOIR table de réfectoire, 8 tiroirs, 1878, 108" x 34". 887-3180

J'ACHETE
Icart, Gallé, Daum, Lalique, verres italiens, moorcroft, vieilles peintures (514)931-8309

J'achète toiles Francesco Iacurto Jean-Paul Lemieux, etc.. 648-9292

MOBILIERS de chambre, 390 $ et salle à dîner, coiffeuses, 90 $, coffre en cèdre 165 $, buffets, vitrines art deco, valise-penderie, causeuses, vaisselle, meubles et objets de 1900 à 1950, 660-1113.

PETITE boutique, petit prix. Pupitres 65$, 873-4361

REPARATION horloges grand-père montres antiques, etc. Estimation gratuite, garantie. 525-6721

405 APPAREILS MÉNAGERS

A 842-6693, ACHAT, VENTE
A 120$ chacun, poêle frigo, laveuse, sécheuse blancs, spécial lave-vaisselle 50$ à l'achat de 4 morceaux. Livraison, garantie, financement. L'Entrepôt de l'Electroménager 842-6693, 657-2113. S'informer chez nous c'est gratuit

A 875-1682, poêle et frigo 'Vicking', couleur amande, 250.

ACHAT ET VENTE d'appareils neufs et usagés Dommage de transport Réparation échange 529-9488
Garantie 1 an. App. électriques P. Robitaille Inc. 504 Canardière

ACHAT REFRIGERATEUR POELE, LAVEUSE, SECHEUSE MOZART REFRIGERATION 842-3116

ACHAT VENTE RÉPARATION
Comptoir de pièces neuves et usagées. Achat: payons de 5$ à 1000$ en argent. 529-8001

500 APPAREILS à liquider: poêle 100 $; frigo 100 $; congélateur 150$; lave.-séch. 250 $; tous avec garantie, 10 ans à votre service. Réparations, pièces, location ACHAT, 847-1203, VENTE

BALAYEUSE Filter Queen, très propre, 150$, 681-8628

ENTREPOT DU FRIGO
Appareils électroménagers, neufs, usagés, dommage transport, achat et service. 660-9777

FRIGO 400 $, lav. séch., 350 $, micro-ondes 150 $. 653-3030

LAVEUSE, sécheuse, poêle, frigo, poignées blanches, 6 mois, valeur 2650$ pour 1650$. 626-9814

REFRIGERATEUR Westinghouse, bon état, propre, 80$, 682-4478

REFRIGERATEUR Inglis 18", très bon état, 622-1453

REPARATION d'appareils à domicile estimation gratuite 660-5424

Réfrigérateurs, poêles, laveuses, sécheuses usagés. Garantie, livraison incluse
RÉFRIGÉRATION LEVESQUE
663-4605

407 ARTISANAT

ÉBÉNISTE, restauration, escalier et meubles sur mesure 525-8244.

METIER à tisser Leclerc, ourdisoir, cannoteuse, 700$. 529-8017

410 BOIS DE FOYER

BOIS DE CHAUFFAGE à vendre, 849-8812

411 CELLULAIRE

CELLULAIRE portatif Nokia 1000, étui cuir, 2 batteries, chargeur, 225$. 871-2973

412 COIN DU BÉBÉ

COUCHETTE blanche, état neuf, avec matelas, 160$, siège d'auto Ultara 1 an d'usage 65$. 837-0953

COUCHETTE, matelas, sièges d'auto, parc, 10$ à 75$. 841-1736.

ECONOCOUCHES
Couches en vrac jetables, prix du manufacturier 990-BEBE, 842-7359

RECHERCHE poussette double usagée, très propre et de bonne qualité, 849-6022

414 COMPTABILITÉ/ TENUE DE LIVRE

A 527-9084, 871-4809, COMPTABILITE, tenue de livres informatisée, états financiers, paies, impôts, entreprises et particuliers

A 659-6398 comptabilité, impôt, paie, rapport TPS TVQ

ABORDABLE impôt provincial 5$, fédéral 5$, cueillette, 656-9102

A prix abordable
Comptable Agréé
vous offre ses services professionnels. 524-4944

A PRIX ABORDABLE
Impôt particulier et corporation Comptabilité 659-2876

A PRIX SPECIAL, IMPOT informatisé $22, comptabilité 681-0873

COMPTABLE d'expérience prendrait tenue de livres, 527-2836

GESTION C.G.I.
Comptabilité et impôt informatisé, 12 ans d'expérience, prix compétitif. 522-1170

IMPOT, comptabilité, TPS, TVQ, etc. 832-1081.

IMPÔTS-COMPTABILITÉ
Administration Supra, 652-9064

IMPOT informatisé à partir de $30. Délai livraison: 48hres ou gratuit 622-3939

L.R.V. comptabilité PME, impôts expérience 25 ans, Lise 627-1145

RAPPORT d'impôt informatisé, service TED, 847-0280, 658-7599 Visa et MC acceptés.

RAPPORTS d'impôt, 20 ans d'expérience 10$, Francine 647-4322

415 COURS

ANGLAIS: cours privé intensif sur mesure, 523-5977.

ANGLAIS privé jour ou soir Landry & Neale 688-0770

Cours barman(aid)-croupier Possibilité placement Ecole des Maîtres 529-5333

COURS D'ANGLAIS, axé sur la communication, groupe de 4 à 5, professeur diplomé, 845-1184 entre 9 et 16 hres.

COURS d'anglais privés, jour ou soir, 653-3155

COURS de chant, pose de voix, résultat rapide. Tél. 683-9603

COURS de dessin, inscription en tout temps. 523-3169.

COURS de récupération primaire, secondaire et français aux adultes, prof d'expérience. 523-9365

COURS d'espagnol, anglais, portugais, russe, tango. Salsa meringue et flamenco, Diffudi. Inscription 23 mars, 682-3617

COURS d'informatique à votre domicile, 12 $ l'heure, 626-8648.

415 COURS

COURS du soir pour tous en électricité et électronique de base, 9 cours théoriques et 3 pratiques, 99$. Inf et inscription 22 mars de 19h à 20h. Collège St-Charles Garnier, 1150 boul. René-Lévesque O.

COURS privés de français, orthographe, syntaxe, grammaire. Céline 524-8189.

FORMATION EN INFORMATIQUE
Initiation à la micro-informatique Windows 3.11, Word 6.0, Word Perfect 5.1 et 6.0, Dynacom, autres. Cours à partir de 89.95$
Crédit d'impôt disponible
656-6484
Le Groupe P.G.I. Inc.
1001 Rte de l'Église #403, Ste-Foy

MENSYS
Microsoft Solution Provider
Cours Windows 3.1 et 3.11, Word 6.0, MS Mail et Schedule +. Cours adapté à vos besoins pour débutant ou expert. Contacter Marie-Christine 681-2646, poste 215

ORTHOPÉDAGOGUES
M.Gagnon 648-0521, L.Cyr 843-9687

418 DÉMÉNAGEMENT/ TRANSPORT

A 622-4932: QUÉBEC
A 835-0393: RIVE-SUD
Déménagement Prix Modique Inc
Offrez-vous une main-d'oeuvre De qualité et attentionnée
Local/longue distance. Assurance Emballage. Permis#4-Q-306857

A. DORE DEMENAGEMENT Lévis 835-5184, Québec 655-4360

A ABAISSE à bas prix Enr. Local, longue distance, emballage entreposage, permis, assurances, âge d'or 10%, 418-842-5513

DEMENAGEMENT local, longue distance. J. Dupont Enr. 688-8137

DEMENAGEMENT transport, travail garanti, 659-6926, 659-2642

DEMENAGEMENT local, longue distance, peinture, 667-4373.

DEMENAGEMENT Bien Fait, assurances, réservez tôt: 628-3179

PRO-BEC déménagement économique, professionnel, visa/master, financement, 833-9713

QUEBEC Van Line, maison, longue distance financement 835-0538

TRANSPORT général G.B. Inc. Déménagement, transport général dans tout Québec, avec permis et assurances. 1 (418) 635-2822

420 ÉQUIPEMENT DE BUREAU, COMMERCE ET RESTAURANT

AMEUBLEMENT commercial comprenant: système tablettes sur fil acier et podium, 6000$ nég., 694-0799

A vendre équipement complet de bar laitier, très bon état. 871-4727

BUREAU 36x72, 5 morceaux, table, 9 chaises pivotantes. Claude 623-1215

CLASSEURS neufs ou usagés, chaises de bureau ou secrétaire, bureaux, etc. provenant du Mouvement Desjardins. Ameublement Bureau Gilbert Bolduc 837-9811

2 COMPTOIRS-caisses mélamine, idéal pour boutique, état neuf, 300 $, 250 $. 849-7160.

FAX FAX FAX
Fax à vendre en bas du prix coûtant, modèle avec couteau. A partir de 399.95$
IMMAX ELECTRONIQUE
La Clé de Sol
600 Belvedère, Québec
687-4545

FAX haut rendement Panasonic 500$. rés 871-2298, bur 871-2289

GROS équipement bar laitier, tout voir, 418-243-3133

LAVEUSES commerciales Inglis payantes, 2 mois d'usure, 621-9675

SURPLUS de meubles provenant DU GOUVERNEMENT 1287 1ère Avenue, 522-7737

TABLES À DESSIN 32x48 NEUVES, 195$, 836-5173

TELEPHONES Méridien et Vantage, 125$, 871-7437

WISE
Liquidation accessoires de magasin
Etagères, fournitures et équipement de bureau, étagères d'entreposage, chariots de magasinage, supports vêtements, luminaires, chariots de marchandises, présentoires. Tout doit être vendu, faites vos offres! Composez le (514)686-6777

427 MARCHANDISES DIVERSES

ACHAT et vente de coffres-forts neufs et usagés. 648-0532

ARMOIRE 100 ans, coffre clous forgés, bahut chêne, banc d'église, chiffonnier, table, commode, lit, tracteur-jouet, etc., 877-5798

ARMOIRES de cuisine, vanités de salle de bain, stratifié sur mesure cache néon, comptoirs de cuisine tables de restaurant 872-7254

ARMOIRES de cuisine 85$ pi. tout inclus, 839-4088, 845-5109

A VOIR, Déco Baz-Art, 2006 Ch. St-Louis 2e étage, Sillery, 688-6022 meubles bibelots lampes etc (les prenons aussi en consignation).

LIQUIDATION bain, bain tourbillon, accessoires, bas prix, 872-5240

LITS de bronzage 14 à 41 tubes plus de 30 modèles différents, assurance tous risques disponible 1-800-263-2654

LITS de bronzage 28 tubes et plus, vente & service, sans frais: 1-800-267-0247

LOT de lunettes de soleil, 12 modèles, 1-514-453-6794

OUTILLAGE à bois, machines à jus Jet Spray, machines à boules, soudeuses, collection de poupées, cages d'oiseaux, 628-6585

PETIT hamster, 3 mois, équipement, 25$; batterie de cuisine 4 mcx, 30$; radio am-fm cassette 30$; ventilateur 10$. 624-4512.

PLUS de 100 bandes dessinées Tintin, L. Luke, G. Lagaffe, autres, excellent état, 658-4538

SUCCESSION: piano, bibliothèques, salon Vilas 3 mcx, bahut, meuble machine coudre, 651-4580

TISSUS en vrac, 847-4175 Polar imprimé 9,99 $ /mètre

VIEILLE chaise berceuse 75$; bol à punch (12 verres) 40$; petit aquarium avec néon 15$; 666-9404.

WISE
Liquidation accessoires de magasin
Etagères, fournitures et équipement de bureau, étagères d'entreposage, chariots de magasinage, supports vêtements, luminaires, chariots de marchandises, présentoires. Tout doit être vendu, faites vos offres! Composez le (514)686-6777

429 MARCHÉS AUX PUCES

ESPACE de terrain à louer pour vente de fleurs en gros, 835-1661

LES PUCES À MI-LOU nouvel inventaire, ouvert 7 jours 12h à 18h, 723 Sutherland coin St-Olivier 649-0208

430 MARIAGES/ RÉCEPTIONS

ENREGISTREMENT sur vidéo. Tél. 664-7603.

MARIAGE, 225$ 60 épreuves, photographe professionnel. 688-0419

POUR groupe de 50 à 500 personnes, avec ou sans buffet. 842-7556.

432 MÉDECINES DOUCES

AAA Goëtan Couture, massages californiens, 2 pour 50 $. 529-5348

AGREABLE massage suédois californien, réflexologie, enveloppement, détente assurée, 649-8668

A louer ou à vendre, appareils Rhumart pour soulager divers maux. Simon: 688-8390 répondeur, 522-6065.

A PRIX SPÉCIAL. Massage professionnel 28 $. Goëtane Genest, Vanier, 681-2880

ATELIER BONHEUR CRÉATIVITÉ
Pour recevoir dépliant gratuitement, composez 683-6405.

BIEN-être, détente, massage suédois, Michel Ouelet, n.d. 529-6866

EXCELLENT massage de détente, abandon et relaxation assuré, Tania 621-9769.

FABULEUX massages pour dames, offre toi ce plaisir. 659-5234.

HYPNOTHERAPEUTE
Thérapie brève sous hypnose Une approche naturelle et différente, naturothérapeute diplômé. Neil Pepin 524-7627

MASSAGE suédois, massothérapeute membre de l'A.M.Q. Duberger, 681-7590

ABORDABLE, massage suédois sérieux, 640-1939.

MASSOTHÉRAPIE 845-1147

POUR HOMME massage californien Richard 847-5603

440 ORDINATEURS

ACHAT ET VENTE RÉPARATION RÉCUPÉRATION
Nous transformons vieux ordinateurs en plus puissants, tels que 386 et 486. Prix imbattables, neufs et usagés, logiciels éducatifs, etc.. LOGICIEL ORDEM 649-0207

ACHAT-VENTE-ECHANGE-REPARATION, neuf et usagé, garanties, 9 ans d'expérience. Centre de l'Ordinateur L'Ormière 847-1581.

Aubaine: 486-33, SVGA, ATI 1 MB, 4 MB ram, HD 105 MB. Soir: André 660-9154

A VENDRE, ordinateurs complets à partir de 199$ 652-3520

DEPANNAGE informatique, Windows, Macintosh, Dos, Novell, 666-0793.

486 DX2 80, 4Mb/560Mb, écran couleur, 1500 $; 486 DX4, 100MHZ, 1630 $; fax-modem 14.4, 89 $. 1-800-463-0614 boîte vocale 727-2116

486 DX2 80 VLB, 540 meg, svga .28 N.I., 1399 $. 658-9925

FORMATION SUR MESURE Word 6.0, Windows 3.11. Méthode rapide, 3h, 5h et 7h. Info. 522-3104.

MCINTOSH LC630, 8/730 CD, moniteur 15", neuf, garantie, prix à discuter, 654-0998

MODEM 28.8 K V.FC, Boca, 872-0466.

OFFRE exceptionnelle, Compaq portable 400CX, 250 MGS, 4MG ram, écran Matrix Active, 3300 $. 688-2455

REPARATION écran d'ordinateur Monitec Informatique 877-5081

386SX, 16 Mhz, 44 meg, écran couleur logiciels, jeux, 600$. 871-5893

TRACEUR À PLUME Calcomp 36", aubaine 877-5252, 831-6158

Vente-achat-réparation RGB Informatique 847-2852

WORDPERFECT version 6.0 Windows, avec disquette originale et livre, 50 $. 418-338-0503.

442 OUTILLAGE

ACHAT/VENTE, neuf/usagé: tours à fer, millings, shears, press brake, scies à fer, perceuses, outillage, prix tres competitif Garant Machinerie division de Scies Mercier Inc. 837-5832 soir 833-7638

ACHAT, vente, outils à bois, neufs et usagés, Equip. Altra, 849-6966

SCIE radiale Craftsman, 10" Eavy Duty 350 $. 849-4671

444 PHOTOGRAPHIE

AGRANDISSEUR et matériel de chambre noire complet, 871-0550

BOITIER Pentax K-1000, objectifs 28-80mm, 80-200mm, doubleur de focal, plusieurs filtres, flash électronique, 350$; aussi objectif 50mm macro F2.8, 250$. 657-4635 semaine seulement.

Pentax67, 90mm PtxLX, 50 1.2mm Mamiya6, 75, 150mm, Zm28-135, Miroir500mm, SF10, 682-8458.

448 SOUFFLEUSES/ TONDEUSES

SOUFFLEUSE Canadiana 8/26, propre, 325$ négociable, 628-5299.

449 SYSTÈMES DE SON/ TÉLÉVISIONS/ RADIOS

RADIOS CB, FM, scanner Police. Antennes. Roland Pépin 523-1857

SYSTEME de son Sony: chargeur 5 disques compact, radio-cassettes auto reverse, AM-FM, 2 hauts-parleurs 60 watts chacun, payé 1400 $ pour 850 $. 694-2472

SYSTEME de son Dual, KLH, Heatkit, 681-9992

450 TABLEAUX/ ENCADREMENTS

FERMETURE galerie d'art 25% à 40%. 127 rue St-Paul. 694-0706

LITHOGRAPHIES Calder, Tapies, gouache Thérèse Brassard, 681-6844.

Pierre GARANT recherche des tableaux de peintres québécois et canadiens reconnus, pour sa prochaine vente aux enchères. 628-8187

452 TAPIS/ CARRELAGES

POSE tapis, tuiles, prélart, travail garanti. 845-9400

1000 verges tapis, prélart, légères imperfections, réduit jusqu'à 70% 569 Principale St-Etienne 836-2071

457 VÊTEMENTS

ROBE de mariée 13-14 ans, voile, parrure de tête, crinoline et souliers. 1700$ pour 500$. 660-4808

ROBE de mariée avec traîne, voile et crinoline, grandeur 12-14, valeur 1300$ pour 550$. 660-1149

SUPERBE robe de mariée, 6-8 ans, valeur 3000$, importation française, 795 $. 622-1561.

458 VIDÉOS

CAMERA Sony HI-8, CCD-TR81, 2 lux, piles et chargeur, lampe, objectif grand angle et télé, état neuf, 1250$. 527-7861

CAMÉRA
LOCATION A LA JOURNÉE, SEMAINE ET MOIS 649-0308

MAGNETOSCOPE Sony super VHS avec éditeur de montage, payé 1450 $ pour 900 $. 694-2472

459 RECHERCHÉ:

JEUNE mère monoparentale, avant bébé naissant, à faible revenu, fait appel à votre générosité, recherche couchette et chaise berceuse. Tél. 832-1507.

RAMASSE tout... ou presque meubles, matérieux, etc., 687-4314

RECHERCHE perroquet et autres oiseaux et gros aquarium 248-9642

LOISIRS 460 à 479

461 ARTICLES DE SPORTS

EQUIPEMENT complet plongée sous-marine, aubaine, 682-4478

SNOWBOARD 95, Heavy Tools, fixation Rossignol, 600$. 843-6226

463 BICYCLETTES

MTB Ritchey blanc, suspension Scott, SPD, XT, XTR 628-0733 soir

VELO DE MONTAGNE Norco Sasquatch 94, 18 po., Rock Shoc Quadra, Grip Shift, XT/LX, 24 vitesses, Guillaume 871-1140

467 CHASSE/PÊCHE

A 849-4252, 849-2904, 647-2408, pêche sur glace dans les serres à LA POURVOIRIE DU LAC BEAUPORT (saumon, artic charr-truites mouchetées). Jour-/soir, chalets et groupes acceptés. 33 Chemin de la Coulée.

CAMP de chasse et pêche, copropriété, tout équipé, lac Petit Écarté, ZEC Bessonne, Latuque, 877-2408.

Pierre-Rolland Mercier et Maryse Fabien vous invitent à découvrir la pêche au brochet, record à battre 24 lbs. Réservez tôt au Club nautique Lac St-Charles, 849-6163

POUR une bonne pêche réservez tôt au club St-Antoine Charlevoix, près Manoir Richelieu, 2 chalets 4 étoiles, possibilité truite mouchetée 1 à 5 lbs, aucun partage, ouverture début mai, 635-2345

VENTE, achat, échange, réparation d'armes à feu. Magasin Latulippe 529-0024

468 COLLECTIONNEUR

COLLECTION DE DISQUES (vinyle) à l'état neuf, pour collectionneurs sérieux seulement, 877-9443

SÉRIE cartes hockey Nordiques, Burger King, 10 $ ch., 836-2911.

472 JEUX/JOUETS

ACHÈTE et VEND Tables de billard, 843-0702

474 LIVRES/TIMBRES/ MONNAIE

A ACHETER à domicile, livres, disques, 847-6967.

ACHAT - vente or, argent, collection, 2360 ch. Ste-Foy, 658-5735

475 MUSIQUE

AMPLI PEAVEY CS-1200 900$, 889-0132

A VENDRE, piano à queue Packard, 75 ans, un vrai bijou, fini nover, 7500$. Soir 627-5796.

BANJO El Degas avec étui 260$, 527-1902

BASSE Sammick et amplificateur Ventage 15 watts, 350 $. 842-1054

BASS Jackson By Charvel et ampli 30 watts, 475 $ ferme, 651-3212

CLAVIER Roland E16 avec étui, 800$. 652-8575

EXCELLENT violon entier marque Kruppa, 3200$. Tél. 872-2163.

PIANO 45" Samick couleur acajou, 2800$ livré, 849-2419

PIANO automatique Williams 1925, 1000 $. 628-6585

PIANO Baldwin droit chêne, modèle 'Classic' neuf 4,500 $. 692-0375

PIANO droit Kimball 57" de large par 40" de haut, 8 ans, 3600 $ pour 1800$. Soir 624-0671.

PIANO droit Lindsay, 850$ 622-5035 soir

PIANO électronique Roland HP-3000, 7 octaves, 8 sons préprogrammés, connecteur MIDI, état neuf, 2500$ nég. 877-4496

PIANO à rouleaux 1947 Masson & Rich propre, 2300$ nég. 1-335-5371

PIANO à vendre 475 $ 682-8390

SAXOPHONE Alto Yamaha, état neuf 1300 $ nég 683-9219

YAMAHA-Clavinova CVP-5 (midi), 1800 $. 849-4671

477 VACANCES/ VOYAGES

VOILE BAHAMAS
1 sem. 550$ par personne, 522-4457

479 RECHERCHÉ:

RECHERCHE vélo de montagne Monte LX ou plus, 681-0400.

EMPLOIS 480 à 489

481 OFFRES D'EMPLOIS

AVIS
Toutes les annonces publiées dans la rubrique "OFFRES D'EMPLOIS" sont assujetties à la Charte des droits et libertés de la personne du Québec, elles s'adressent donc aux hommes et aux femmes.

AIDE familiale 20 à 50 ans, immédiatement, à Toronto, 1 an. 842-8954

ASCII INC
Firme d'entrée de données recherche personnel permanent spécialisé système ENTREX ou autres de jour, soir
872-7761 Cécile

BESOIN urgent conseillers en publicité haut de gamme, 990-0205

CAMELOTS demandé(e)s, secteurs Ste-Foy, Sillery, avec auto si possible, 640-5209

COIFFEUR(EUSE)S
Avec ou sans clientèle, temps plein, excellent salaire, assurance groupe. Tél. 648-9589

COIFFEUR(EUSE), chaise à louer à la semaine, là où il y a tous les services, Demandez Donald Poulin, 628-7472

SUITE aux RÉNOVATIONS INSTITUT LISE WATIER Recherche un nouveau
COIFFEUR(EUSE)
Avec expérience Clientèle non exigée Contactez Linda Drolet 522-3333

Concierge demandé
4½ loyer gratuit, épouse maison, bricoleur 655-1665

481 OFFRES D'EMPLOIS

PERSPECTIVE TRAVAIL INC.

SECRÉTAIRE COMPTABLE BILINGUE, 7 MOIS

Nous sommes à la recherche d'une secrétaire comptable bilingue pour le remplacement d'un congé de maternité. Vous devez posséder une formation en comptabilité et une bonne expérience des comptes payables et de la gestion d'un budget des opérations.
De plus, vous devez maîtriser le Word Perfect 5.2 (Windows) et le Lotus 1 2 3 (4.0).
Si ce poste est pour vous, communiquez avec nous

SECRÉTAIRE BILINGUE (TEMPORAIRE)

Afin de répondre à la demande croissante de notre clientèle, nous sommes à la recherche de secrétaires bilingues ayant les qualifications suivantes:
- formation et expérience en secrétariat
- excellente maîtrise de l'orthographe française
- maîtrise de l'anglais parlé et écrit
- connaissance d'un traitement de texte dans l'environnement Windows
- disponible dès maintenant

MYLÈNE D'AMOURS
681-4700
850, Ernest Gagnon
Bureau 162, Québec G1S 4S2

CABINET DE COURTIERS EN ASSURANCES
recherche candidat pour poste de souscripteur en assurances des entreprises.
EXIGENCES
- minimum 5 ans d'expérience
- bilingue

Envoyer C.V. Dépt 098, Le Soleil 925 ch. St-Louis C.P. 1547 succ. Terminus Québec G1K 7J6

CONCIERGE demandé, immeuble à revenus résidentiel, de préférence couple. Tél. immeubles G.L.M. Enr. 656-0639.

CONCIERGE DEMANDE
Couple de préférence pour un 12 logements à Charlesbourg Est 658-0676

CONTREMAITRE COUTURE pour chaussure, expérience serait un atout. Envoyez c.v. à: Alfred Cloutier Ltée a/s Jean-Pierre Cloutier 1737 Paquet, St-Emile G3E 1S9

COUPLE concierge, sérieux, mature, 12 logis à Ste-Foy, immeuble propre et tranquille, 524-0269.

481 OFFRES D'EMPLOIS

COUTURIERE d'expérience recherchée pour travail de réparation et de transformation du vêtement, contratuelle; inf. Maryse 649-7234 entre 9h et 17h.

COUTURIERE
Teinturie française cherche couturière. Opération à son compte. Revenu minimum garanti. Expérience exigée. J. Emond 655-6298.

CUISINIER/E d'expérience, casse-croûte sur plage, références. 849-3241

CUISINIER(E)S TEMPS PLEIN TEMPS PARTIEL
EXIGENCES
- 2 à 5 ans d'expérience
- Formation en cuisine requise

S.V.P. poster C.V. ou venir porter
Château Bonne Entente
Att.: le Chef
3400, ch. Ste-Foy
Ste-Foy, G1X 1S6

DÉCORATION, conseiller(ère), avec expérience. Devra s'impliquer dans la vente des produits de rénovation, 831-2584.

ESTHETICIENNE d'expérience, avec clientèle, pour salon en pleine expansion, à Charlesbourg. Climat de travail exceptionnel et avantages sociaux. Demander Mireille 622-0911, 847-0985.

ETALAGISTE
L'Épicier de Choix au Marché des Halles
4750 boul. de la Rive-sud, Lévis
Venir porter c.v. avant le 21 mars

EXCELLENTE SOURCE de REVENUS. Offrez la beauté des soins Bio-Plus. Appelez 833-6271

GENS dynamiques, l'alternative pour augmenter vos revenus. Le marketing de réseau. Plan révolutionnaire. Inf: 842-2540

GERANT avec expérience et capital à investir recherché comme partenaire, petit resto-bistrot. Salaire + partage profits, 877-5903

PERSONNES ÂGÉES
Achetez une résidence de 4 chambres et plus en créant votre emploi, quelques propriétés. Daniel Côté courtier immobilier 660-2666

Personnes pour vente vêtements d'enfant, commandes par téléphone ou sur présentation 418-296-1613

PROGRAMMEUR/ANALYSTE
IBM AS/400, RPG/400
Minimum 2 ans d'expérience
Salaire: 35 000$ à 40 000$
Veuillez acheminer votre curriculum vitae ou communiquer avec nous:

DBA
Service de recrutement
405, rue Sherbrooke Est
Bur. 303, Montréal
Québec, H2L 1J9
Tél.: (514) 982-0058
FAX : (514) 982-0059

481 OFFRES D'EMPLOIS

ECCO PERSONNEL

SECRETAIRE-RECEPTIONNISTE
Permanent, Montmagny
Rédaction de documents sur traitement de texte, réception et accueil des visiteurs.
EXIGENCES:
- Expérience en secrétariat
- Très bonne connaissance de WordPerfect 5.1
- Personnalité dynamique
- Bilinguisme et connaissance de Lotus et Avantage serait un atout.

CONCEPTEUR(TRICE) MECANIQUE
Permanent Rive-Sud
Conception et dessin mécanique
EXIGENCES:
- DEC en génie mécanique
- 6 ans d'expérience en conception mécanique

Les personnes intéressées peuvent communiquer avec Christian Lortie, au 523-9922.

La perspective d'une carrière exceptionnelle. Recherche personnes honnêtes, dynamiques, ambitieuses pour se joindre à notre entreprise. Temps partiel ou temps complet. 653-5435

LOCATION de chaises pour coiffeur ou coiffeuse, secteur Les Saules, 872-3512.

MCL Communications
Agent autorisé
UNITEL
Recherche agent(e) d'inscription pour marché résidentiel, avec ou sans expérience dans le porte-à-porte.
Possibilité d'avancement
Bienvenue aux étudient(e)s
651-6488

Notre client situé dans la ville de Québec et oeuvrant dans le domaine de la distribution alimentaire spécialisé désire s'adjoindre de:

REPRÉSENTANTS DES VENTES
et d'un
SUPERVISEUR DES VENTES

Vous possédez de l'expérience dans la distribution alimentaire, de l'expérience en gestion d'une équipe de ventes, du dynamisme, une bonne capacité de communication, du leadership et le sens des affaires.

Veuillez faire parvenir votre cirriculum vitae d'ici le 30 mars 1995 à:

COGERESS Inc.
100, boul. des Laurentides
Laval (Québec) H7G 2T3

O.S.D.E. (O.S.B.L.)

LEVÉE DE FONDS

-15 Téléphonistes

-Minimum 16h par sem.

-Salaire 6 $ à 10 $/h. selon expérience

Jean-François 650-2105

ON recherche 4 experts en polymère et composé acrylique, bonne rémunération, expérience et références requises, 692-2418.

REPRESENTANT
JUNIOR
Notre client, chef de file québécois en marketing, a développé un produit haut de gamme qui a fait ses preuves à l'échelle provinciale. Vous êtes ambitieux et désiré joindre les rangs d'une équipe jeune et dynamique à Québec. Notre client vous offre un salaire de base + commissions. Faites parvenir votre c.v. à

GRH
764 rue St-Joseph est, bureau 126
Québec G1K 3C4

REPRESENTANT(E) auprès des entreprises, temps partiel ou temps plein, dynamique, doit aimer le travail par téléphone, salaire de base + commission, travail à domicile possible, admissible au programme d'aide. Tél. entre 17h et 21h, 681-2566

UNE PORTE VERS L'EMPLOI...

- **Programmeur / programmeuse analyste (420.52)**
- **Techniques de micro-informatique (901.91)**
- **Micro-ordinateur général (247.50)**
- **Actualisation en bureautique (900.62)**

Enseignement technique de niveau collégial conduisant à une A.E.C.

Admissibilité aux prêts et bourses

Possibilité de prolongation des prestations d'assurance-chômage

Stages en entreprise

Service d'aide au placement

Aide financière disponible

Programme SPRINT

(programmeur analyste en 12 mois)

QUÉBEC
694-0211

CDI

ICD, Institut Carrière et Développement Ltée
CDI, LE PLUS VASTE RÉSEAU D'ENSEIGNEMENT EN INFORMATIQUE DEPUIS 1969

RDS

Vous aimeriez joindre une entreprise jeune, dynamique, dotée d'un esprit d'équipe et aux idées innovatrices, ce qui suit vous intéressera sûrement. RDS, le réseau de télévision francophone spécialisé en sports, est à la recherche de candidat(e)s pour combler les postes suivants:

TECHNICIEN(IENNE) AU MONTAGE

Vous serez appelé(e) à exécuter le montage de reportages pour le service des nouvelles et le montage d'émissions pour le service de la programmation.

Exigences du poste:
- DEC en art et technologie des médias ou cours en communications ou l'équivalent ou expérience pertinente.
- Bonne connaissance des différents équipements utilisés
- Bonne connaissance des appareils de mesures et des standards télévisuels
- Créativité
- Posséder une bonne rapidité d'exécution

TECHNICIEN(IENNE) À LA MAGNÉTOSCOPIE

Vous serez responsable de l'enregistrement et de la lecture des bandes magnétiques servant à la production en studio.

Exigences du poste:
- DEC en art et technologie des médias ou cours en communications ou l'équivalent ou expérience pertinente.
- Bonne connaissance des appareils de mesures et des standards télévisuels
- Capacité d'opérer les différents types de magnétoscopes mis à sa disposition.
- Connaissance et expérience avec un appareil betacart.
- Être en mesure d'effectuer des copies et des montages simples.

Pour occuper un de ces deux postes, vous devez aussi posséder des connaissances générales en sports, l'esprit d'équipe et avoir le souci du détail.

RDS offre des salaires concurrentiels et d'excellents avantages sociaux.

Nous offrons des chances d'emploi égales à tous.

Les personnes intéressées sont priées de faire parvenir leur curriculum vitae au

Service des ressources humaines
1755, boul. René-Lévesque Est, bureau 300, Montréal H2K 4P6
d'ici le 31 mars prochain.

Seules les personnes retenues pour une entrevue recevront un accusé de réception.

EMPLOIS 480 à 489

481 OFFRES D'EMPLOIS

REPARTITEUR D'EXPERIENCE
FONCTIONS:
- Voit au bon fonctionnement des opérations de 35 camions avec remorques plates-formes, fermées et réfrigérées pour des mouvements locaux et aux USA, tout spécialement la région de la Nouvelle-Angleterre.
EXIGENCES:
- Minimum 5 ans d'expérience à titre de répartiteur;
- Aptitude à diriger le personnel;
- Bon communicateur;
- Soucieux du respect des exigences de la clientèle et des normes de la compagnie;
- Disponibilité et capable de travailler en équipe;
- Bilingue (parlé et écrit).
RÉMUNÉRATION:
- Selon la compétence
LIEU DE TRAVAIL:
Bernières
POUR RENDEZ-VOUS:
1-418-831-9377
1-800-463-6722
Demander Barbara Cantin
TRANSPORT BERNIERES INC.
530, BOUL. DU PONT
BERNIÈRES (QUEBEC)
G7A 2N9

REPRESENTANT(E)S en ventilation, excellente commission, rendez-vous fournis. 847-5556.

REPRESENTANTS-distributeurs, technologie électronique, 418-667-9609 après 17h

REPRÉSENTANTS/ES
ENTREPRISE EN TRÈS FORTE CROISSANCE
Pour vente de produits uniques à travers le Québec, secteurs commerces de détail, commercial et industriel
Vous êtes bilingue, dynamique, agressif/ive, possédez une automobile et avez de l'expérience dans la vente.
Nous offrons produits exclusifs, territoire protégé et revenus à la mesure de votre défi.
INTÉRESSÉ? Communiquez avec:
Jean-Marc Paquette 514-462-9041 ou 1-800-662-9492
ou faxez votre curriculum vitae: 514-462-0574

SECRETAIRE
Bureau de professionnels à Charny, recherche secrétaire à temps partiel ayant une bonne connaissance du Word Perfect. Bien vouloir communiquer 836-0318 lundi 20 mars, entre 8h30 et 11h30

1000$ / SEMAINE
POURQUOI PAS?
- Programme de vente extraordinaire;
- Produit unique, exclusif et essentiel à tous;
- Rendez-vous fournis dans votre région;
- Base de salaire + commission
- Nous ne faisons pas déplacer les gens pour rien, venez nous rencontrer.

877-5350 - 1-800-265-5350

Si vous désirez maigrir ou rester en santé, voici l'occasion rêvée. Formation complète. 624-1131

SOLLICITEUR(placeur)S de sites pour machines distributrices. Rémunération à commission. Temps plein. Auto nécessaire. Expérience pertinente exigée. Travail sur la route. Siège social à Québec. 1 (418) 877-3212

★ SPECTACLE ★
Nous avons un urgent besoin des 5 meilleurs vendeur(se)s téléphoniques de la région de Québec pour promouvoir des évènements à grand déploiement
-Minimum de 16 hrs/sem sur 4 périodes, salaire horaire plus boni
650-0650
Demander Pierre

TECHNICIEN en réparation audi-vidéo, avec expérience seulement, 40 heures/semaine, 523-1058

TECHNICIEN(NE) nettoyage conduits de ventilation, 847-5556.

TELEPHONISTE temps plein demandée pour sollicitation, 25 ans et plus, 872-3444

TEMPS plein ou partiel, fini les horaires fixes, devenez distributeur indépendant, payant et facile Pour entrevue M. Olivier 845-5759.

URGENT! MEGATOON Entertainment Group, recherche secrétaire réceptionniste parfaitement bilingue. Tél. 650-2255, demandez Valérie Kueron.

VENDEUR/SE D'EXPÉRIENCE
Au niveau des corporations nationales et internationales.
Produit: voyage chasse et pêche.
Bon taux de commission.
418-825-3500 lundi au vend

VENDEZ des voyages autour de vous. Sans expérience, revenus excellents. Voyage gratuit. Envoyez c.v Dépt 064, Le Soleil, 925 ch. St-Louis, c.p. 1547, Succ. Terminus Québec G1K 7J6

VENDEUR(EUSE) dans le domaine de la domotique. Expérience en alarme un atout. Contacter R. Hébert 524-9391.

483 EMPLOIS ÉTUDIANTS

CHERCHE emploi d'été en communication. Pas de vente. Expériences diverses. Caroline 624-0892

485 SERVICE À L'EMPLOI

AVIS
Certaines annonces de cette rubrique peuvent demander un investissement avant d'obtenir le produit. Nous vous suggérons de bien vérifier la compagnie AVANT de faire parvenir de l'argent.

A la recherhce d'un emploi? Groupe Intération Travail peut vous aider gratuitement. 694-9333.

DEVENEZ AGENT IMMOBILIER
A la Capitale courtier immobilier. Des outils performants, des programmes audacieux de marketing! On attend votre appel Des cours débutent bientôt Inscrivez-vous
653-1236
Demander Ginette Michaud
Directrice des ventes

LE GROUPE M.S.
Augmentez vos chances d'emploi en ayant en mains un cv vous mettant en valeur, construit par du personnel qualifié. Service rapide. 651-2061

Retenez l'attention de l'employeur avec un c.v. intéressant!
CVCONSEIL
TÉL.: (418) 622-6986

SECRETAIRE DENTAIRE
Offrons un cours approuvé par l'Association des Chirurgiens dentistes du Québec.
Durée: 36 heures (6 vendredis)
Début: 5 mai
Lieu : Hôtel des Gouverneurs Ste-Foy
Frais déductibles d'impôts
Demandez notre brochure
(514) 766-1981
CENTRE DE SECRÉTARIAT DENTAIRE NICOLE BRETON

SOIRÉE D'INFORMATION
METTEZ TOUTES LES CHANCES DE VOTRE CÔTÉ
En vous joignant à l'équipe LA CAPITALE COURTIER IMMOBILIER, vous pourrez réussir une brillante carrière en immobilier!
Lundi 20 mars à 19h15
Hôtel des Gouverneurs
3030, boul. Laurier
Sainte-Foy
Salle Jacques-Cartier I
Noël Michaud
Vice-président, ventes
522-1450
DES COURS DÉBUTENT BIENTÔT

486 SERVICES DOMESTIQUES/ GARDERIE

AIDE-FAMILIALE demandée pouvant demeurer à domicile pour prendre soin d'une personne en fauteuil roulant. Conditions à discuter. 651-7642

CAP-ROUGE, garderie milieu familial, enfants 0-5 ans, bons soins, jeux éducatifs, reçus, aide financière pour faible revenu. 659-4379

CHARLESBOURG, maman éducatrice en garderie, 10 ans d'expérience. Garderais chez-moi enfants 18 mois et plus, bons soins et bons repas. Tél. 626-5634.

DAME ferait ménage, honnête, fiable, 842-0021

DAME recherchée pour garder 3 enfants à mon domicile. Non fumeuse, moyen transport nécessaire, références exigées. 836-0581

FEMME d'expérience pour faire entretien ménager, possédant auto, références. 847-5252

FEMME d'âge mûr, offre ses services, pour ménage, entretien, jour ou demi jour. 650-2978.

FEMME très propre offre ses services pour ménage, entretien de jour et demi-jour. 651-7509.

Garderais enfants chez-moi, demeure près d'un parc et école primaire, 877-6336.

GARDERAIS enfants 2 ans et plus, bons soins. 660-4898

HOMME et FEMME d'expérience feraient ménage maison privée ou commercial. Tél. 871-7337.

HOMME FERAIT GRAND MÉNAGE 529-1804

JEUNE couple fait ménage Sophie et François. 627-7138

LE GROUPE M.S.
Entretien ménager, résidentiel et commercial fait par des professionnels, efficaces et fiables. 651-2061

NEUFCHATEL garderais chez-moi 12$/jour face Super C 843-6275

NOUVEAU! Garderie La Porte Ouverte, Loretteville: 24/24 heures, 7 jours sem., 17$/jour, reçus. Couches fournies. 0 à 5 ans et dîner scolaire. 845-2834

STE-FOY garderais chez-moi, bébés 0 à 3 ans, avec expérience et bonnes références. 650-2086

487 SERVICES SPÉCIALISÉS

A CONTACTER, dessinateur sur AUTOCAD à domicile, tous secteurs d'activités, 2D, prix compétitif. Ghislain 659-4765.

BERDIA MULTISERVICES: traduction, traitement de textes, C.V. et autres. 626-5726 jour/soir.

BESOIN D'AIDE???
PME ou PARTICULIER
- **Secrétariat complet**
- **Comptabilité et service de paie**
- **Formation en cours d'emploi**
- **Prix compétitif**
Logistique I.S.V. Inc. 626-9579

C.V. SOIGNÉ, lettre stratégique, test, laser, bon prix. 658-6543.

CHAUFFEUR privé sérieux offre services pour courte et longue distance, en tout temps. 847-0290

COMPAGNIE expérimentée en gestion immobilière offre ses services pour la gestion d'immeubles résidentiel et commercial. Info: jour 842-5855, soir 653-1166

Comptabilité pour PME, comptes payables, recevables, banque, bilan, remise, salaires, T4, 821-0711

DEMEURER chez-soi pour une meilleure qualité de vie peut être un choix réalisable avec Opti-Services pour aînés. 522-6233

SERVICE secrétariat CV ou autres documents, 622-7304

TRADUCTION VERS L'ANGLAIS 649-9864

TRAITEMENT texte, cv, travaux, formation, 10 ans expérience meilleurs prix en ville 842-5350

489 RECHERCHÉ: EMPLOI

A 666-5076 Expert Menuisier Joints Peinture Bois Franc Céramique. Meubles, etc..

A-1, TIREUR DE JOINTS PEINTURE. 681-1519

DICTAPHONISTE bilingue, formation professionnelle, 877-8940

SECRETAIRE d'expérience, WP 5.1, Lotus, connaissance anglais, temps plein/partiel, 627-4296

FINANCE 490 à 499

491 ARGENT À PRÊTER

AMÉLIORER vos profits, agissez sur vos comptes passé-dû 627-9331

AVCO, 1ere, 2ème hypothèque, problèmes financiers considérés. 651-8440 avant 17h.

1ERE et 2ème hypothèque résidentiel, commercial P. Moreau 829-3487, 658-2979 Courtac Québec courtier

PROBLEMES FINANCIERS d'entreprise ou personnel 1-800-463-9311 code 8560, Conseillers Bernarder.

TU PERDS TA MAISON? Je vais la sauver rapidement. 683-2525

493 OCCASIONS D'AFFAIRES

AMERACARD INSTRUMENTS Vendons système plaquage métallique portatif, 60 métaux, 688-2024

ATTENTION
Acheteurs pour magasin, tout pour 1$ et marché aux puces, plus de 1000 items, quincaillerie, articles cuisine, jouets, parfums et cadeaux. Orientale 1-514-353-9007

A VENDRE ENTREPRISE A PROPRIETAIRE UNIQUE
Une compagnie nationale se spécialisant en distribution de produits pour automobiles depuis 40 ans a des territoires protégés à vendre. Investissement requis entre 40 000$-150 000$ selon les comptes déjà établis.
Potentiel de rendement élevé pour la personne entreprenante. Augmenter la valeur de votre entreprise dans le but d'une retraite confortable. On fournit un entraînement complet. Doit être bilingue. S.P.V. Ecrire en anglais ou: Dépt 099, Le Soleil 925 ch St-Louis, c.p. 1547 succ Terminus Québec G1K 7J6

A VOTRE compte, route de distributrices, nouveaux programmes gouvernementaux "Mon Entreprise". Info.: 418-886-2191

EMBOUTEILLEUR d'eau de source recherche distributeur avec expérience pour la région de Québec métropolitain, idéal pour distributeur de lait ou de breuvages. Contacter 514-488-7665

EN 1995 OUBLIEZ LE 9 à 5
Travaillez à votre compte et partagez la santé
Entreprise internationale connaissant le succès depuis 15 ans. Aucun investissement de départ, ni expérience requise. Formation complète. Appelez sans tarder. P. Page 877-9044

FONDEZ votre entreprise, 35 machines distibutrices: bonbons, chocolat, peanuts, 56 000 $ pour 11 000 $ nég., 877-1479, 667-7242

FRANCHISES à vendre. Le journal L'Évolution se cherche des partenaires évolués. Concept clé en main, léger investissement (418)650-1354

FUTURE imprimerie recherche investisseur sérieux, pour projet avec bon profit à réaliser. Informations: 833-4495.

SAISIE, surplus Ford, Chevy, camions, motos, bateaux, à partir de 100$. Message enr. 24h 627-9608

SOYEZ à votre compte, route de distribution alimentaire de style restauration rapide, territoire protégé, nouveau programme de financement, 418-837-4963 soir

VENDEZ agendas magnétiques réutilisables, nouveau produit exclusif, 849-5767

VOUS AVEZ un emploi ET vous désirez un revenu ADDITIONNEL? Nous avons ce qu'il vous faut! 627-7174

VOUS RÊVEZ DE DEVENIR RICHE
Notre groupe est extrêmement positif, sérieux et honnête. Gestion Avoir Plus Inc., 647-2286

MAC TOOLS
AGENTS/DISTRIBUTEURS MAC TOOLS
Joignez la compagnie ayant la croissance la plus rapide dans la distribution mobile d'outils au Canada. Distribution disponible dans l'est du Québec: Montmagny, La Malbaie, La Beauce, d'autres territoires disponibles.
Les candidat(e)s doivent être motivées, avoir des aptitudes techniques et de l'expérience dans les ventes ou affaires.
Cette opportunité n'est pas une franchise. Investissement requis, aide financière disponible. Formation gratuite. Contactez
RECRUTEMENT MAC CANADA 1-800-263-5019

VÉHICULES 500 à 579

505 AUTOS À VENDRE

TOYOTA MR2, 1985, 112 000 km. 667-1810

ACCORD EXI 88 manuelle, très propre, un bijou! 621-9551, 622-0295

ACHAT VENTE ECHANGE Plaza C. Michaud 563-2585

ACHAT-VENTE
Transfert de particulier Minville Autos 623-6160

ACHETE autos accidentées ou défectueuses, 622-8336

ACURA Integra 94, 5 vitesses, 2 portes, rouge, 35 000km, garantie Acura transférable, 837-3066.

INTEGRA LS 92, 2 portes, 5 vitesses, air, Acura Optima 622-8180

ACURA Vigor GS 1992, bas kilométrage, 5 vit., soir 658-0696

ACURA Vigor LS 1992, 5 vitesses, prune: Acura Optima, 622-8180

AUDI Coupe Quattro 90, 158 000 km, A1, 14 550$. Impex 688-1244

AUTOMOBILES PAT BISSON
849-7508, 833-7232, 655-0189
92 Saturn, 4 portes, 49000 km.
91 Cadillac sedan de ville 68000km
91 Cavalier familiale 66000 km
89 Cadillac Fleetwood, 113 000km
92 Scoop LS, garantie, 149 000km
90 Honda Civic CX, automatique
90 Olds. Cutlass Supreme Int.
89 Buick Century, 89 000km
89 Honda Civic SI, 100 000km
88 Honda Civic, 180 000km
88 Corolla SR5, 4x4, 85000km
87 Suzuki Samouraï 4x4
87 Chevrolet P30 diesel

BMW 533i 83, très propre, 145 000 km, prix à discuter, 836-7816

BUICK Century 84, automatique, 4 portes, 900$ nég. 624-1805

DAME vendrait Buick Riviera 86, 105 000mi, négociable, 624-0790.

LE Sabre 93, équipé, 4 portes, noir 26 000km 17 200 $ 418-387-5590

CADILLAC Eldorado 1992, 70 000km, 22 800 $. (418)226-7737.

CADILLAC Fleetwood 90, 122 000 km. Maisonneuve Autos 529-8135

FLEETWOOD 88 4.5L., très propre, 8995$ R. Boutin Auto 654-6846

CELEBRITY familiale 1988, 86 000km, V6, 2.8, très propre, 3800$, 681-9187

LUMINA APV 1994, 6000km, 6 passagers, 16 000 $. 418-387-5590

CHRYSLER Dynasty LE 1993, 51 000 km, couleur gris, balance de garantie. Tél. 626-0619.

Chrysler Le Baron 87, très propre tout équipée, 2500$ nég. 623-1607

CHRYSLER Le Baron 1985, très propre, équipée, 975 $. 626-0804.

DODGE Charger 1984, moteur 2,2, bonnes conditions, pour route ou pièces, 626-7701.

GRAND Caravan SE 94, vert, air, cruise, tout équipée, vitres teintées, garantie transférable, 4 pneus hiver, siège bébé intégré, 35 000km, 20 000$, 659-2860

SPIRIT 93, air, 4 portes, 30 000km, 10 000 $, 418-387-5590

EAGLE Talon ES 1994, noire, air, 11 500 km, 17 900$. 667-7902

EAGLE Vision TSI 93, 59 000 km, Maisonneuve Autos 529-8135

FIREFLY 88, 61 000 km, 2 portes, manuelle, excellent état, 2800$. 667-8701

Escort LX 94, 13 000 km., 4 portes, air, 10 850 $, 626-5775

MUSTANG LX, 4 cyl. 1988, 63 000 km. Maisonneuve Autos 529-8135

ENCAN QUEBEC
Les mercredis à 18h30
- **Achetez au prix du marchand**
- **Garantie incluse**
- **Marchands et public peuvent vendre et acheter**
- **A l'ancien Barré Autos**
- **1124 Ch. de la Canardière**
648-6651

EXCEL 86, 85 000km, plusieurs pièces neuves, 1200$ nég. 524-3699.

EXPOSITION américaine des collectionneurs de voitures, Carlisle Pennsylvania Fairgrouds, débutant en avril et se poursuivant jusqu'en octobre. Le plus grand marché aux puces, rassemblement de voitures et spectacles. Pour recevoir une brochure gratuite et les dates des sepctacles, appelez aujourd'hui au (717)243-7964 poste 121 ou écrivez à Carlisle Productions, Dept. Z, 1000 Bryn Mawr Rd. Carlisle, PA 17013-1588.

FORD Taurus familiale 1993, V6, 3.8 L., tout équipé, 80 000 km, 14 250$. 872-4395.

GOLF 90½, 2 portes, 5 vitesses, 116 000km, 6100 $. A1, 418-286-3744

HONDA Accord 85, 2 portes, manuelle, en très bon ordre, 80 000ml, 2200$ nég., 842-4050

ACCORD LX 1991 gris, 4 portes, 5 vitesses, 75 000km, impeccable, garantie, 11 000 $. 831-6283

HONDA Accord LX 1988, 4 portes, bon état, 681-3164 de 10h à 12h

ACCORD EXR 1990, 75 000 km, super propre, garantie, 522-8809.

CIVIC 87, 4 portes, automatique Maisonneuve Autos 529-8135

CIVIC DX 1990, 4 portes, 5 vitesses, garantie, impeccable. Commerçant 835-9025, 1-883-3046.

CIVIC DX 90, 5 vitesses, 3 portes, gris. Acura Optimo 622-8180

MAZDA MX6 90, 84 000 km blanc. Exode Autos 650-3305

HYUNDAI Excel 89, 5 vitesses, cassette, bon état, 2000$, 844-0932

HYUNDAI Stellar 85, bonne condition, nég. Après 18h 833-0387

INFINITI G20 94, condition A1, 4 portes, manuelle, urgent, 622-8813

1994 JEEP YJS 19 000 km, 5 mags, 14 995$. 692-0375

JETTA 1992, 4 portes, air, cruise, verrouillage central, 5 vitesses, état neuf, 10 850$ nég. 872-8054.

MAZDA 323 LX 1986, manuelle, en bon état, 2750$. 845-9697

MAZDA 323 SE 91, 3 portes, automatique, 43 000km, 7700$. 681-5328

MAZDA MPV 94, V6 automatique, Acura Optimo 622-8180

MAZDA Mystère 93, V6, 5 vitesses, rouge, cuir, lecteur de disques, 39 000km, 19 500 $. 649-1844

MAZDA Protege 92, manuelle, 61 000 km, toit ouvrant électrique, très propre, 418-338-0503

MERCEDES 1993, 300E, 2.6L., 39 000 $. 666-1614 soir 523-5461

MERCEDES 190E 93 noir, comme neuf, 67 000km, 29 000$. 877-6812

SABLE GS 3.8, 94, 27 000 km garantie 15 850$, 626-5775

MIATA 1994, noire, 16 000 km. Auto G. Boiclair 655-8744.

MINI fourgonnette MPV 1994, 31 000 km, urgent! 829-0969

NISSAN 240SX 1992, manuelle, tout équipé, 45 500km, 15 000 $. 845-2701, 561-0273

NISSAN Multi 86, 5 vitesses, 4 cylindres, 140 000km, 2200$. 878-4159

SENTRA Classic 92, 5 vit., 72 000 km, A1, garantie, Éric 682-0753

PEUGEOT
Différents modèles
Pièces neuves et reconditionnées
Service. 681-5490

PLYMOUTH Voyager 93, 39 500 km, air, cruise, siège intégré pour enfant, cassette, 16 500$. 844-0932

PONTIAC 6000 LE 87, 4 portes, 6 cyl., bien équipée, gris, 2 tons, 135 300km, 2500$. 872-5165

PONTIAC 6000 86, 124 500km, A1, 1450 $ nég., 877-0262, 525-6171.

PONTIAC Acadian 84, automatique, propre, 700$. 651-0534.

FIREFLY 90, A-1, 119 000 km, moteur neuf, 3250$. 626-9814

GRAND AM SE 94 V6 4 portes vert Exode Auto 650-3305

PONTIAC Gran-Am SE 1993, V6, 4 portes, 46 000km, 842-0698.

PONTIAC Sunbird GT 1992, jaune, 5 vitesses, V6, 40 000km, fin garantie avril 96, 12 200, 849-6615.

PORSCHE
1956 356 cp 1/2, restauré, 12 000 $
1960 356 roadster restauré 45 000 $
1965 356 C coupé, restauré 25 000 $
1966 911 SNRF restauré 17 000 $
1971 911 turbo look 16 000 $
1980 911 targa restauré 20 000 $
1983 911 targa nice 24 000 $
911 turbo lk 3.2 G50, 25 000$
1970 Mercedes 6.3 18 000 $
1977 Mercedes 6.9 16 000 $
TARGA-AUTO-MAGOG
819-868-2042

RELIANT LE 87 familiale, très bon état, 2100$, 628-8694

RELIANT-SE 85, 4 portes, A1, pneus hiver-été, aubaine. 875-2266.

ROY AUTOS
418-397-6433
94 Tercel LS manuelle 15 000 km
94 626 Chronos 34 725 équipée
93 Sunbird GT 33 500km
93 Sunbird SE 40 700 km, manuelle
91 Firefly LE 48 000 km

SAISIE, surplus Ford, Chevy, camions, motos, bateaux, à partir de 100$. Message enr. 24h 627-9608

STEALTH RT Turbo 1992. Auto Hervé Fiset 337-4667

SUBARU Loyale 1990 gris familiale 4x4, 94 000 km, très propre, 6500$ nég. 828-9170

SUBARU Loyale 92 station 4x4, Exode Autos 650-3305.

SUMMIT Eagle 1992, 44 000 km., très propre, 6,500 $. 681-8832.

SUNBIRD 85, automatique, 1000 $. 663-3226, 666-3479

SWIFT 89, manuelle, 74 000 km, 2800$, 529-7059

TEMPO GL 88, manuelle, 4 portes, 90 000km, 845-4967

CAMRY LE 94, 4 cylindres, 44 000km, garantie 6 ans, kilométrage illimité, tout équipé, Ziebart, 19 900 $. 506-548-8053

CAMRY 1989 LE blanche, 4L, air, "cruise", tout équipée, 4 pneus hiver, 158 000km, 8000$. 659-2860

CAMRY LE familiale 89, automatique. Maisonneuve Autos 529-8135

TOYOTA Camry V6 LE 93, garantie prolongée, 839-9967

CAMRY 91, 4 cyl., 46 000km, automatique garantie 11 500$. 845-0997

TOYOTA Celica GT Coupé blanc 1990, automatique, cruise contrôle, vitres électriques, 65 000 km, garantie millage illimité/mai 96, 10 200 $. 527-8872 entre 8h et 17h.

TOYOTA Corolla LSX 92, 95 000 km, après 17h 660-9685

COROLLA LE 86 automatique, 138 000km, état A-1, 3000$. 624-0969

TOYOTA Corolla GTS 86, rouge, mag, équipé. 835-6444

COROLLA SE 90, A-1, 72 800 km., garantie 05-96, 8200$. 682-3333

MR-2, 85, 112 000 km, impeccable, un vrai bijou 667-1810

TOYOTA MR2 91 turbo jaune, 60 000km, 834-4312, 839-6670

TERCEL 94 automatique, 4 portes, 5600km, 10 200 $. 418-387-5590

TERCEL 92, 5 vitesses, 59 000km Maisonneuve Autos 529-8135

BOULEVARD TOYOTA
683-6565
94 SEVILLE STS noir
94 LEXUS ES300, 18 000km
94 LEXUS SC400
93 LEXUS GS300, 22 500km, noir
93 LEXUS LS400, blanc ou bleu
92 LEXUS LS400, gold ou gris
92 LEXUS ES300
91 INFINITI G20, garantie

VOLKS. Cabriolet Spécial Edition 1988, bleue, antivol, 150 000 km, en parfait ordre, 8,500 $. 876-2944.

CABRIOLET 87, 90, 91, échange, 655-7922, 687-5326.

GOLF 93 turbo diésel, A1, rouge, 4 portes, manuelle, attache, toit, 8 roues, 11 200$ 418-459-6842

VOLKS Jetta 92, 5 vitesses, excellente condition, 418-596-3010

JETTA 1989, très propre, mécanique A1, 4,250 $. 841-3897.

JETTA CL 1994
Couleur rouge prune, manuelle, 16 000km, garantie 10 ans, 626-8775

JETTA GL 86, refait à neuf, bien équipé, 2700 $. 836-0639.

JETTA turbo diésel 92 manuelle, air, "cruise", A1, 849-6459

PASSAT GL 91, automatique, toit ouvrant, air, 79 000 km, garantie avril 96, impeccable, 886-2407

PASSAT GL Turbo 93, gris, diésel, 129 000km, garantie nov. 96, 13 800$. 834-0862.

PASSAT Syncro 4x4, 1992 échange, 655-7922, 687-5326.

PASSAT GL 92 manuelle, superbe, 51 000km, garantie, 849-6459

GOLF CL 1993, verte, 47 000km, A-1, 11 450$. Impex Auto 688-1244

JETTA GTX 1989, 8 roues, garantie, prendrait échange. 687-5156, 655-7922

VOLVO 850 GLT 93, manuelle, toutes options, 623.30 $/mois ou 24 8000 $. soir 658-9555.

VOYAGER 1990, 124 000km, bon état, 9800$, 666-7090.

Votre très sympathique concessionnaire NISSAN
Les presque Neuves de Roberge Nissan

STOCK U1245	**ALTIMA GXE 1995.** Équipement complet, 6000 km. Couleur rubis. Automatique. Air climatisé. **Spécial 20 495 $**
STOCK U1199	**ALTIMA GXE 1994.** Équipement complet, 29 000 km. Couleur champagne. Automatique. Air climatisé. **Spécial 16 995 $**
STOCK U1224	**ALTIMA GXE 1994.** Équipement complet, 26 000 km. Couleur blanc. Automatique. Air climatisé. **Spécial 16 995 $**
STOCK U1232	**NISSAN MAXIMA GXE 1994.** Équipement complet, 14 000 km. Couleur beige nacré. **Spécial 21 995 $**
STOCK 1228-B	**PONTIAC TRANS SPORT SE.** Équipement complet, 55 000 km. Couleur blanc. État neuf. **Spécial 17 495 $**
STOCK U1186	**INFINITI-Q45 1992.** État neuf. 55 000 km. Couleur perle. À VOIR! **Spécial 35 995 $**
STOCK U6485-A	OLDSMOBILE CUTLASS SUPREME 1992. 4 portes. Équipement complet, 60 000 km. État neuf. Balance de garantie GM. **Spécial 13 995 $**

ROBERGE NISSAN 822-1475
6964, boul. Sainte-Anne
L'Ange-Gardien G0A 2K0

L'AUTO DU JOUR CAA QUÉBEC

PONTIAC TRANS SPORT SE 1993

Caractéristiques techniques
Moteur: V6, 3.1 litres 120 chevaux
Transmission: Automatique 3 vitesses
PRIX: De 13 750 $ à 15 150 $ Red Book mars 95

Dans le cas d'un véhicule donné en échange à un garagiste, le prix se situera dans le bas de l'échelle; dans le cas d'un achat chez un commerçant, le prix se rapprochera du haut de l'échelle; dans le cas d'un achat ou d'une vente entre particuliers, nous suggérons une moyenne entre ces deux prix.

Prix donné par le CAA-QUÉBEC à titre indicatif pour un véhicule impeccable possédant un équipement standard, l'odomètre indiquant environ 40 000 km. Déduire le montant des réparations du prix du Red Book. Des facteurs interviennent pour déterminer un prix, par exemple: chacun est libre de vendre au prix qu'il désire; un véhicule très en demande dans le marché pourra voir son prix augmenter; une mauvaise renommée (ex.: article négatif dans les journaux) pourra parfois faire baisser les prix; l'équipement optionnel en sus et un plus faible kilométrage ajoutent également de la valeur. Dernier conseil: faites vérifier la voiture d'occasion que vous songez à acheter.

522 4 x 4

ASUNA Sunrunner 1992 décapotable, automatique, 45 000km, garantie, 11 000 $. 658-1951

FORD F250 92, XLT, 7.3 Diesel, tout équipé, 59 000 km, 667-9442

Grand Cherokee Laredo 94
Légèrement accidenté (2500$), 28 000 km, 19 900$. soir 418-228-7147

GRAND Cherokee LTD 1995, 19 500 km, V8, laser Exode Auto 650-3305

GRAND Cherokee Ltd 93, 49 000 km, garantie prolongée. Maisonneuve Autos 529-8135

PATHFINDER 94 manuelle 14 000 km, 24 000$. 826-1379, 624-0300

TOYOTA Four Runner SR5 93, V6 automatique, 24 000 km, 1-387-5366

525 CAMIONS À VENDRE

CAMION 10 roues International, 1982, série 2,500, moteur DT466, essieux 18, 44 000lbs, boîte à gravier 15 pieds, bonne condition 22 000 $. 849-2954.

CHEVY VAN 86, bon état, moteur refait, 1200$ 872-6424, jour 527-3463

FORD Econoline 89, moteur 302, bonne condition, 5 500$. 825-2871.

GM 94 2x4 3/4 tonne, 14 000 km, 8 cyl, balance de garantie 15 juin 98 /80 000 km, prix à discuter 845-5755

GMC 1991, 2500, diésel, comme neuf, 11 800$. 831-6048

MAZDA 94, V6, manuelle, 6000km, 10 900 $, 622-8336

PICK-UP Chevrolet 1994, 4 X 4, Silverado, tout équipé, état neuf 418-596-3010

PICK-UP Mazda B2200, 89, 5 vitesses, 73 000km, cabine Fibrobec, très propre, 4300 $. soir, 871-8176

SAISIE, surplus Ford, Chevy, camions, motos, bateaux, à partir de 100$. Message enr. 24h 627-9608

STEP Van modèle P30 1983, cube aluminium, gaz propane, mécanique A1, 4,500 $. idéal pour entrepreneur en construction, 648-1758.

537 ÉQUIPEMENT DE FERME

MF 135 et 35 diesel, état neuf, nég. possibilité chargeur 829-2883.

563 MACHINERIE

A vendre fendeuses à bois hydraulique neuves et usagées ainsi que fabrication, 1-418-337-7907.

1979 BULL Case 1450, traction 90%, 34 000$, pelle 2.5 verges cu., 1987, 57 000$, parfait état, 882-0404

RECHERCHE
Essieux de maison mobile complets, 418-466-2131

SOUFFLEUSE Sicard Junior, diésel GM 671, 688-0050

565 PIÈCES/ ACCESSOIRES/ REMORQUES

ACHAT vente d'autos usagées, diverses pièces usagées et installation Mainguy Pièces Auto 872-1403

ASSORTIMENT ailes, capot pare-choc radiateur 889-9509

MERCURY Lynx 1984, 124 000 km pour pièces, 200$. 844-3878.

MERCURY TOPAZ 1985 pour pièces, moteur en très bon état 60 000mi, 300$. 667-1477

REMORQUE à motoneiges double Maxiroule, 8' x 9', 4 mois d'usure, 626-7701.

567 RÉPARATIONS/ ENTRETIEN/ DÉPANNAGE

A bon prix, peinture/débosselage, peinture incluse 100$ bel ouvrage garanti 622-5883

FERAIS MÉCANIQUE, 10$ l'heure, ouvrage garanti, nous payons la TPS. Tél. 650-8094.

FERAIS réparations automobiles, freins, cordons et petit travail de moteur, 15 $/l'heure. 650-8011.

569 RECHERCHÉ:

AUTOS FERRAILLE
Achat, vente, autos usagées et pièces. Michel Cantin Inc. 839-2961

Véhicules récréatifs 580 à 599

580 MOTONEIGES

A LIQUIDER EN BLOC Motoneiges, motocyclettes et pièces, petits moteurs de jardinage. Mécanique Desroches 1 (819) 392-2689.

BLIZZARD 5500 MX 84, excellente condition, 1300$. 878-3134 soir

BOMBARDIER MX XTCE 91, Safari LE 91, excellente condition, et remorque double. Le tout 6200$. Acheteurs sérieux. David 622-9018

FORMULA STX 1995, impeccable, 2000 km, 5700$. 666-4213

4 MOTONEIGES à 300 $ chacune, en bon état, 1 (418) 475-6717

PANTERA 1995, 3000 mi. 829-0969

PIECES de motoneiges, neuf et usagé de toutes marques, Safari 92, 2550 $. Wildcat 90, 3550 $ Mécanique Desroches 819-392-2689

POLARIS Indy 440 liquide, 92, 3,500 milles, siège double reculons 990-0088 337-4646

583 MOTOCYCLETTES

HONDA ELITE 80cc, 1986, 681-6039

587 ROULOTTES/ TENTES-ROULOTTES/ MOTORISÉS

A LOUER classe C 1993, 21' 24' 27' Réservez tôt, Floride . 337-4646 990-0088, St-Raymond Nissan

A LOUER: motorisé 1990 24 pi., roulottes, tentes-roulottes. 831-9205

A LOUER, motorisé diesel, 24 pieds, climatisé, 667-0050.

FIFTHWHEEL Shasta 1992, 30 pi. état neuf, 18 000$. nég. 827-5153

ROULOTTE Mallard 1994, 30 pi., air climatisé, tout équipé, 2 mois d'usage, 14 000$. 418-247-7115.

ROULOTTE Prowler 85, 33 pi., très propre, tapis et vénitiennes, habitable à l'année, rallonge et cabanon, 11 500$ nég. 849-8576

589 VÉHICULES TOUT TERRAIN

3 ROUES Suzuki 1985, 125 cc avec reculons. Honda 200X 1984, bonne condition, 837-2566

590 YACHTS ET BATEAUX

LIQUIDATION, Laser 28, 1987, 8 voiles, très propre, diésel, équipement complet, aucune offre raisonnable refusée. 687-5528

MAXUM 19½ 1992, bien équipé, V6 4.3L remorque, 18 500$ 833-3576

TANZER 22, 5 voiles, bon état, jour 836-3455, soir 836-0541.

VOILIER 9 mètres, en copropriété à vendre ou à louer, 527-9046

VOILIER Contessa 26 en très bonne condition, 21 000$ nég., Claude 514-672-9037

VOILIER Elite 89, super équipé, 69 900$. Faut vendre (514)632-9499

AVIS 600 à 629

603 ACTIVITÉS DIVERSES

CONTACT-AMITIE, êtes-vous seul(e)s ? On vous invite ce soir à souper, musique, danse, à 18h. Repas 7.50 $. Brasserie l'Olympique, Place Laurier, côté Sears. Entrée: 1 $. Info: Gary, 622-4749

CONTACT-AMITIÉ, Etes-vous seul(e), on vous invite demain à déjeuner-brunch à 11h à la brasserie Chinoise, Place Lebourgneuf. Entrée: 1$. Info. Gary 622-4749.

MESSAGE pour toi, homme charmant dans le détour de la cinquantaine désirant se lier d'amitié, partager théâtre, sport et cinéma, sans vassalité. Rendez-vous samedi et, ou, dimanche à la 12e heure près du congère qui s'est dessiné au lampadaire No 12, à proximité des "Bulles" au Mont Ste-Anne. Direction: L'Anore ou l'Espoir?.

TOUS LES DIMANCHES DANS LES ANNONCES CLASSÉES
Chronique vétérinaire
Un rendez-vous à ne pas manquer pour ceux qui aiment la vie animale et désirent enrichir leurs connaissances.
LE SOLEIL

DEDUCTO

NOUVEAU JEU

Testez votre esprit de déduction

BUT DU JEU: à l'aide des indices et de la grille de jeu, trouvez dans quel ordre doivent être placés chaque chiffre et chaque lettre et découvrez la solution ***DEDUCTO***

RÈGLES DU JEU

1- Chaque indice contient une combinaison de chiffres et/ou de lettres.
2- Chaque élément d'un indice doit être placé dans une des cinq cases de sa rangée.
3- Les éléments d'un indice doivent être placés dans des colonnes voisines.
4- Il ne peut y avoir qu'un seul chiffre et qu'une seule lettre par colonne.
5- Vous devez déduire la position des chiffres et des lettres qui ne se retrouvent dans aucun indice.

FAÇON DE JOUER

- Puisque le chiffre 1 est déjà placé, commencez par l'indice qui contient le 1 (exemple C-1) et placez l'autre élément de la combinaison dans une colonne voisine à celle du 1.
- Continuez en vous servant des indices qui contiennent un chiffre ou une lettre que vous avez déjà placé dans la grille (exemple 4-C).
- Pour faciliter le jeu, après avoir placé un chiffre ou une lettre, éliminez d'un «X» les autres cases de la rangée et de la colonne (exemple des cases ombragées) où il est maintenant impossible de placer un autre élément.
- Attention! DEDUCTO n'est pas un jeu de hasard. Avant de placer un élément dans une des cases de sa rangée, soyez certain qu'il n'existe aucune autre possibilité.

Exemple d'un jeu solutionné

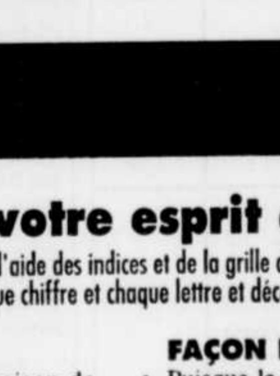

INDICES
4 - D
2 - B
3 - 5
C - 1
4 - C
5 - E
5 - B
D - 3

Rangées
Le C est dans la rangée des C
Le 1 est dans la rangée des 1

Colonnes voisines
La lettre C et le chiffre 1 sont dans des colonnes voisines

Indices
Il n'y a pas d'ordre dans la combinaison d'un indice
C - 1 = 1 - C

Déduction
Puisqu'aucun indice ne contient la lettre A, on doit trouver sa position par déduction à l'aide des autres indices

Solution
La solution ne contient qu'un seul chiffre et qu'une seule lettre par colonne

À vous de jouer !

JEU #187
NIVEAU INTERMÉDIAIRE

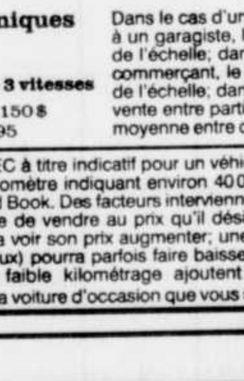

INDICES
5 - 2
D - 2
C - B
B - D
A - D
2 - 1
3 - 5

JEU #188
NIVEAU EXPERT

INDICES
8 - 7
8 - C
D - B
F - B
G - 1
2 - B
D - 4
G - 5
4 - 3
7 - 2
F - H
A - 4
4 - 8

© 1994, Groupe POVIMAR inc., Tous droits réservés 18039594

Solutions page suivante

AVIS 600 à 629

603 ACTIVITÉS DIVERSES

INTERCONTACT
Pour la qualité de la clientèle

Vous êtes une personne charmante, intéressante et de qualité...

INTERCONTACT a quelqu'un de PASSIONNANT à vous présenter!

Surveillez nos promotions radiophoniques à CJMF 93.3 FM

Contactez notre agent de liaison
694-0404

NOUVEAU, pour de belles rencontres, soirées dansantes tous les samedis soir, Centre Du Vanier, 1180 Gaillbois, Vanier. Pour info: 833-1370

POUR l'avancement de la cause souverainiste, participez à la création d'un vaste mouvement populaire, pour que la population, les médias et les organismes privés et publics m'appellent plus le Québec PROVINCE mais plutôt PAYS OU ETAT, avec circulation d'une pétition à cet effet. Contactez Rodrigue Leblanc 418-728-3494

SOIRÉE DANSANTE 'RÉTRO' CE SOIR 21h
CLUB L'ANTRE-AMIS
LIGNE INFO:
653-5096

SOIREE-RENCONTRE au bar du Marie-Antoinette, Lévis, les mercredis 21h30.

TOI, qui est seul(e), réserve ta place avec nous pour le souper du CLUB PRIVILEGE 24/39 Réservations: Gilles 623-1694

VOUS DÉSIREZ DES AMI(E)S?
SOUPER AMICAL
Gens libres regroupés selon l'âge Animation, possibilité danse après Réception Michel-Ange: 628-2892 Cabane à sucre le 1er avril

607 AGENCES DE RENCONTRE

ACCUEIL: 390, 25ème Rue
POURQUOI RESTER SEUL(E)? Consultez Mme Adrien Langlois **523-7458, rés: 523-5547**

AGENCE MATRIMONIALE
MME HAMEL INC. LIC
2092 Chapdelaine, Ste-Foy
But stabilité affective
Depuis 23 ans. 681-0169

BELLES FEMMES
Etrangères: Asiatiques, Marocaines, Orientales, etc., désirent amitié avec des hommes sérieux. Service disponible dans toutes les régions du Québec. Ecrire commentaires à Mlle Kim LEE enr. B.P. 59, St-Sauveur, Qc J0R 1R0. Fax: (514) 227-7149

GAIS QUEBECOIS
1-900-451-3443 poste 678. 2.99$/min. 18 ans et plus V.E.I. Inc.

LIGNE de rencontres québecoises 1-900-451-3443 poste 378 Laissez message gratuit 1-800-803-5565 2.99$ la minute. 18 ans et plus D.A.M. Inc.

POUR des relations sérieuses. C'est l'Enveloppe Rose. 527-3268

615 AVIS DIVERS ET LÉGAUX

CONVERSATIONS adultes. 5 $ pour 15 minutes. 514-990-0527

RECHERCHE D'HERITIERS

Suite au décès survenu à Genève, le 10 janvier 1994, de Mme **Marie Alice SCHAEFFER née BAUD** le 25 octobre 1897, fille de Rose CHAVIN et de Jules BAUD (né à Lausanne le 31 mai 1967), l'administrateur d'office de la succession, nommé par la Justice de Paix de Genève, est à la recherche de Monsieur **Marc BAUD** (demi-frère de la défunte), **ou de ses descendants.** Toute personne concernée ou susceptible de fournir des renseignements est priée de prendre contact dès que possible avec: Me Jean MOURAUX, administrateur d'office, Case postale 3452, 1211 GENEVE 3, SUISSE (Fax: 011.41.22.310.73.76).

623 MESSAGES PERSONNELS

ACTIVE, équilibrée, jeune cinquantaine, aimerais compagnon dynamique, bon sens de l'humour, pour partager loisirs et vivre une relation harmonieuse si affinités. Écrire Dépt 100, Le Soleil, 390, St-Vallier Est, Québec, QC G1K 7J6

AVEC toi, voici un homme normal, libre, franc, honnête, généreux, tendre, simple, fidèle, sobre, non fumeur. Grand, svelte, belle apparence jeune. J'ai un bel intérieur à découvrir qu'une compagne trouvera et voudra toujours garder à ses côtés. C'est réel, un jour je serai à toi, ma main dans la tienne. Écrire Dépt 102, Le Soleil, 390, St-Vallier Est, Québec, QC G1K 7J6

DAME 55 ans, seule, sociable, autonome, désire rencontrer homme 53 à 60 ans, bon caractère avec sens de l'humour. But sérieux. Écrire Dépt 081, Le Soleil, 390, St-Vallier Est, Québec, QC G1K 7J6

FEMME 38 ans, libre, agréable, autonome, recherche homme dans la trentaine, honnête, sens de l'humour, prêt à investir dans une relation stable. C.P. 121, Ancienne Lorette G2E 3M2

FEMME 30 ans recherche homme trentaine, relation stable 849-7257

FEMME cherche femme (environ trentaine) intelligente, cultivée et sensible pour bâtir une relation stable, durable et honnête. Écrire: C.P. 48,002, Québec G1R 5R5.

FEMME début cinquantaine, d'allure jeune, autonome, désire rencontrer un homme libre 55-60 ans, non fumeur, pour une relation stable. Écrire Dépt 097, Le Soleil, 390, St-Vallier E, Québec, G1K 7J6

AVIS DIVERS

Pour faire paraître un avis dans cette page, veuillez communiquer avec le Service des Annonces Classées, en composant le numéro

647-3311

DÉCÈS

Communiquez avec votre directeur de funérailles qui nous fera parvenir vos avis de décès. Le Soleil fait parvenir à la famille une reproduction souvenir de chaque parution d'un avis de décès.

LE SOLEIL

623 MESSAGES PERSONNELS

HOMME 39 ans, 6'2", pèse 200 lbs, simple, autonome, aimant la vie, j'ai un emploi stable et suis fumeur. J'aime les voyages, restaurants, le cinéma. Je désire rencontrer une femme avec ou sans enfant, honnête, fidèle, simple, aimant la vie et âgée entre 35 et 42 ans. Si tu crois posséder plus ou moins les mêmes affinités, écris-moi à C.P. 52018, Québec G1L 5A4

HOMME cultivé, belle apparence, grand, libre, non fumeur, cherche intellectuelle, féminine, raffinée, entière, passionnée, bonne amante, épanouie, autonome, plus de 40 ans, pour partager plaisirs du corps et de l'âme dans une relation authentique. Empesée, aigrie, dogmatique, priées de s'abstenir C.P. 39021 Ste-Foy G1V 4W8

HOMME professionnel, célibataire, 38 ans, très grand, d'apparence très jeune, moyennement sportif, bon sens de l'humour, aimant les dialogues, les soirées romantiques, n'aimant pas les boites vocales; aimerait rencontrer grande femme libre, sérieuse, sensuelle, non fumeuse, âgée de 28 à 38 ans, belle à l'intérieur comme à l'extérieur, pour une relation stable. C.P. 31 121, Ste-Foy G1V 4W6

HOMME professionnel, marié, dans la quarantaine, recherche femme pour partager tendresse et affection, photo appréciée. Ecrire C.P. 262, 105 rue St-Pierre Québec G1K 7A6

JEUNE professionnel de 30 ans, 6', 170lbs, beau, sportif, aimerait rencontrer jeune femme entre 25 et 30 ans, belle, mince, autonome pour relation stable. Écrire C.P. 8548, Ste-Foy G1V 4N5.

PAS mal chouette, professionnelle, intellectuelle, artiste. Aime rêver dans les sentiers feutrés, refaire le monde tendrement, désire complicité dans la folie douce, avec homme libre de même acabit, 48-55 ans, cultivé, raffiné, généreux... et dont le ramage est égal à son plumage. C.P. 42,033, Succ. St-Louis, Ste-Foy G1W 4Y3.

PERSONNES âgées, aimez correspondre? 35 ans, homme, catholique, non fumeur, amis à Québec. David, P.O. Box 327, Prairieville, Louisiana, 70769, USA

PROFESSEUR d'université, aimant ski de fond, vélo, cinéma, voyages, échange à l'occasion de bonne bouffe, recherche jolie femme, sensuelle, autonome, 45 à 55 ans, ayant des affinités similaires, pour relation stable. Écrire à C.P. 9061, Ste-Foy, G1V 4A8

623 MESSAGES PERSONNELS

PROFESSIONNELLE souhaite parcourir le sentier de la vie en partageant son soleil intérieur, avec un homme ayant même motivation, âge 49-59. Écrire Dépt 077, Le Soleil, 390, St-Vallier Est, Québec, Qc G1K 7J6.

626 SCIENCES OCCULTES

A 34 ans d'expérience, spécial 4 ensembles: main, cartes, tarot, voyance. Médium Jeanne 842-1880

ANDRA, médaille d'honneur pour avoir prédit des événements futurs voyante, tarot, main, 628-0758

626 SCIENCES OCCULTES

FORMATION en médiumnité (channeling), atelier donné par Catherine Jobne, médium. 33 ans de phénomènes paranormaux, 9 ans de communication avec les "Dames de Lumière". Soirée d'information gratuite le vendredi, 24 mars, 19h30. Information: 836-5836

LA CLinique D'Ésotérisme du Québec, fini les problèmes d'amour et d'argent, recevez votre cadeau surprise, ainsi que 3 min. gratuites à la fin de la séance. Service à la clientèle: (514)766-9790, consultation: (900)451-4878.

TAROT psychologique, 10 ans d'expérience, prix à votre discrétion. Lise 849-5815

Vous aimez la vie et les amis?
Alors, BRANCHEZ-VOUS
sur l'Échange de Nuit !
FAITES UN ESSAI GRATUIT!
En seulement 90 secondes, vous pouvez parler à des gens qui partagent vos goûts et qui possèdent les qualités que vous recherchez

Les hommes composent le 525 1300
Les hommes appelant pour la première fois reçoivent une heure gratuite
Les femmes composent le 525 1333
C'est toujours gratuit pour les femmes
Appel gratuit à l'intérieur du code régional 418; frais facturés pour appel interurbain. Adultes seulement, 18 ans et plus. Les demandeurs ne font pas l'objet d'une pré-sélection par la SMI et nous n'assumons aucune responsabilité dans le cas de rencontres par l'entremise de notre service.

Vous cherchez quelqu'un pour la vie... ou pour des p'tites sorties?
Plus de 2 100 annonces personnalisées.
Écoute générale gratuite.
Télérendez-vous. 525-2222 Sans frais d'appel!
*Appel gratuit à l'intérieur du code régional 418; frais facturés pour appel interurbain. Adultes seulement, 18 ans et plus. Les demandeurs ne font pas l'objet d'une pré-sélection par la SMI et nous n'assumons aucune responsabilité dans le cas de rencontres par l'entremise de notre service.

NOUVEAU
LE NOUVEAU SERVICE DE RENCONTRES PAR TÉLÉPHONE ARRIVERA À QUÉBEC BIENTÔT!
ENREGISTREZ VOTRE ANNONCE GRATUITEMENT
APPELEZ DÈS MAINTENANT!
À CHAQUE HOMME SA RAISON.
AMITIÉ ➤
RELATIONS À LONG TERME ➤
CÉLIBATAIRES À LA RECHERCHE DE RELATIONS INTIMES ➤
PERSONNES MARIÉES À LA RECHERCHE DE RENCONTRES DISCRÈTES ➤
SORTIES OCCASIONNELLES ➤
RELATIONS ALTERNATIVES

APPELEZ* ET ENREGISTREZ VOTRE ANNONCE GRATUITEMENT
MASCULIGNE
(418) 525-4242
SUR DEMANDE, ENTREZ LE CODE SECRET 329
LES APPELS NE FONT PAS L'OBJET D'UNE PRÉ-SÉLECTION PAR LA SMI ET NOUS N'ASSUMONS AUCUNE RESPONSABILITÉ DANS LE CAS DES RENCONTRES PAR L'ENTREMISE DE NOTRE SERVICE. ADULTES SEULEMENT, LES DEMANDEURS DOIVENT AVOIR 18 ANS ET PLUS.
*CECI EST UN APPEL GRATUIT À L'INTÉRIEUR DU CODE RÉGIONAL 418. DES FRAIS INTERURBAINS POURRAIENT ÊTRE APPLIQUÉS.

MOT MYSTÈRE

© Édimédia Inc.

par Liliane CHRÉTIEN

1895 9 lettres Le mot clé: Taper dans l'œil

admire	cher	femme	heureux	préférence
agité	choyé	fêté	homme	proche
aime	comblé	fier		
amant	couru	fille	libre	ravi
attaché		fin	liesse	réagi
attire	désir	flamme	long	rival
aveu		flirt		
	effet		mordu	séduire
beau	émoi			sidéré
bon	émotion		nerf	subit
bref	enjôlé	gaillard		
	épris	galant		tendre
célibat	euphorie	gentil	pâmé	tirade
charme	extase	goût	plaire	

Solution du problème précédent: Maraudage

C	S	I	R	P	E	C	A	C	O	M	B	L	E	P
H	N	I	A	R	H	L	A	V	I	R	O	R	A	R
O	T	E	D	E	S	A	T	X	E	N	A	M	E	E
Y	S	N	R	E	I	F	T	T	G	U	E	V	I	F
E	E	U	R	F	R	G	A	L	A	N	T	C	I	E
T	T	A	B	I	L	E	C	F	O	D	O	A	H	R
I	E	E	D	I	N	N	H	B	E	U	M	C	A	E
R	M	B	F	R	T	T	E	X	R	M	O	I	M	N
A	M	A	N	T	A	I	N	U	U	R	M	R	R	C
D	A	E	R	I	A	L	P	O	P	E	A	E	E	E
E	L	T	G	A	I	C	L	F	I	H	R	L	T	M
S	F	A	T	E	G	I	L	I	C	T	O	U	O	M
I	E	F	S	I	B	I	O	L	A	J	O	R	E	O
R	I	S	E	R	R	M	T	L	N	G	D	M	I	H
N	E	E	E	T	E	E	S	E	D	U	I	R	E	E

DEDUCTO — SOLUTIONS

SOLUTION DU JEU #187

1	2	5	3	4
E	A	D	B	C

SOLUTION DU JEU #188

1	6	5	2	7	8	4	3
E	G	H	F	B	D	C	A

© 1994, Groupe POVIMAR inc., Tous droits réservés 180395594

Mot fléché

© Édimédia Inc.

par Liliane CHRÉTIEN **No 478**

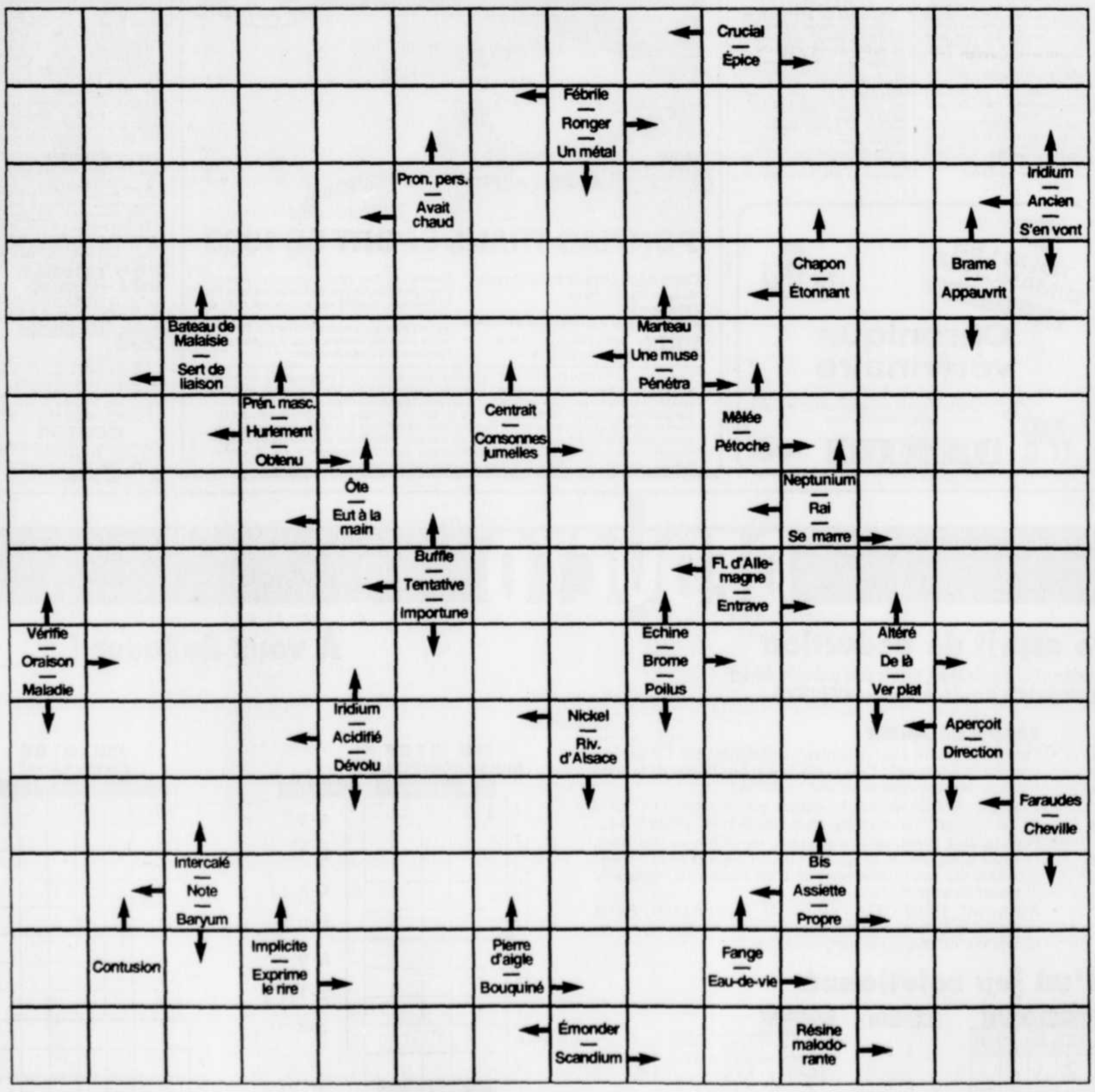

SOLUTION DU NO 477

	1	2	3	4	5	6	7	8	9	10	11	12	13	14
1	P	L	A	I	N	T	I	F		S	U	R	E	S
2	R	E	U	N	I	O	N		B	O	N	I	T	E
3	E	S	T		E	I	D	E	R	S		T	O	N
4	P	I	R	E		L	E	N	A		S	A	I	
5	A	N	E	M	I	E		V	I	E	I	L	L	E
6	R	E	M	E	T		S	I	L		G		E	R
7	A		E	T	I	N	C	E	L	A	N	T		S
8	I	O	N		N	O	E		E	M	E	U	T	
9		E	T	R	E	I	N	T		A	S		R	E
10	C	S		E	R	R	E	U	R	S		V	O	L
11	O	T	A		A	C		F	A	S	C	I	N	E
12	G	R	A	C	I	E	R		T	E	R	R	E	
13	N	E		D	R	U	I	D	E		I	E	N	A
14	E	S	T		E	R	A	B	L	E		E	T	C

EXPLICATION DU JEU

Rappelons que les définitions sont inscrites dans des cases. Il suffit de suivre les flèches pour placer les mots correspondant à ces définitions dans les bonnes rangées et les bonnes colonnes. Les mots doivent toujours être lus de gauche à droite et de haut en bas.

DÉCÈS

705 AVIS DE DECES

BAILLARGEON, Gabrielle, Québec
BARBEAU, Roger, Québec
BLANCHET, Marcel, Ste-Croix
BLOUIN, Marguerite Blouin, Québec
CADRIN, Michel, Ontario
CAMERON, Mlle Bernadette, St-Casimir
COMEAU, Denis, Beauport
COTÉ, Paul, Neufchâtel
COTE, Paul-Emile, Sillery
COUTURE, Gaston, St-Nicolas
DRAPEAU, Alice Fraser, Rimouski
FORTIN, Jeanne Duclos, Charlesbourg
GRÉGOIRE, Auréa Allaire, Black Lake
GUITÉ, Fernande Bernard, Montréal
JEFFREY, Jerry, Québec
MATTEAU, Maria Campagna, Armagh
MORIN, Pierre, Ste-Foy
PERRON, Annette Roy, St-Joseph de Beauce
POULIOT, Paul, Neuville
RICHARD, Simone Dussault, Québec
ROGER, Isaïe, St-Agapit
ROSS, André, Ste-Anne-des-Monts
ROY, Roger, Ottawa
SIMARD, Thérèse Bergeron, Ancienne-Lorette
VILLENEUVE, Robert, Québec

BAILLARGEON (Gabrielle) — Le 12 mars 1995, à l'âge de 82 ans, est décédée dame Gabrielle Baillargeon, fille de feu Me Elzéar Baillargeon c.r. et de feu Gabrielle Belleau. Elle laisse dans le deuil ses neveux: Me Pierre-Gabriel Jobin (Me Danielle Chalifoux) et Allan O'Neill; sa petite-nièce Geneviève Jobin; son beau-frère le docteur Pierre Jobin (Blanche de Léry); de nombreux cousins et cousines; sa filleule Josée Belleau, son filleul Claude Blanchet et de nombreux autres parents et amis, dont Marie Blanchet-Auclair et Marie Simard qui, notamment, l'ont accompagnée dans sa maladie. Elle a consacré une grande partie de sa vie à des oeuvres charitables et humanitaires; entre autres elle a été membre fondatrice de la maison pour personnes âgées La Champenoise et a rempli de nombreuses fonctions à la Société Saint-Vincent-de-Paul. La famille recevra les condoléances au funérarium
LÉPINE-CLOUTIER LTÉE
300, Chemin Sainte-Foy
Québec
dimanche de 14h à 17h et de 19h à 21h. Le service religieux sera célébré le lundi 20 mars 1995, à 14h, en l'église St-Coeur-de-Marie, 530, Grande-Allée est, Québec, et de là au cimetière Belmont. Mademoiselle Baillargeon a exprimé le désir de remplacer l'envoi de fleurs par des dons au Conseil central de la Saint-Vincent-de-Paul, 2225, boul. Henri-Bourassa, Québec, G1J 3X2. Pour renseignements: 529-3371.

BARBEAU (Roger)

A l'hôpital St-François d'Assise, le 16 mars 1995, à l'âge de 64 ans, est décédé M. Roger Barbeau, fils de feu M. René Barbeau et de dame Germaine Falardeau. Il demeurait à Québec. La famille recevra les condoléances au

Funérarium de la Coopérative Funéraire de l'Anse
280, 8e Rue
Québec

dimanche de 19h à 22h, lundi de 8h à 9h15. Le service religieux sera célébré le lundi 20 mars à 9h45, en l'église St-François d'Assise et de là au crématorium du cimetière St-Charles. Il laisse dans le deuil, outre sa mère, ses enfants: Diane (Richard Beaulieu), Line (Jocelyn Sirois), Sylvie (Jacques Paré), son ex-épouse Madeleine Bilodeau; ses cinq petits-enfants: Frédéric, Valérie, Sébastien, Marie-Sophie, Pier-Paul; ses frères et soeurs: Pauline (Marc Martineau), Colette (Fernand Petit), Marcel (Claudette Caouette), Jean-Marc, André (Thérèse Everell); ainsi que plusieurs beaux-frères et belles-soeurs, oncles, tantes, neveux, nièces, cousins, cousines et ami(e)s. Compenser l'envoi de fleurs par un don à la Fondation de l'hôpital St-François d'Assise, bureau E1-150, 10, rue de l'Espinay, Québec G1L 3L5. Pour renseignements: 525-6044.

BLANCHET (Marcel)

A l'hôpital Laval, le 16 mars 1995 à l'âge de 67 ans, est décédé Monsieur Marcel Blanchet, époux de Dame Laura Daigle. Il demeurait à Ste-Croix. Selon ses volontés il ne sera pas exposé. Un service religieux sera célébré le samedi 18 mars à 16h en l'église de Ste-Croix où la famille recevra les condoléances une demi-heure avant la cérémonie. Il laisse dans le deuil outre son épouse, ses enfants, Nicole (Yvon Lauzé), Ghyslaine, Aline, Lucie (Léo Bélanger), ses petits-enfants, Claudine, Patrice, Carl; ses frères et soeurs, Carmen Ouellet (feu Georges Blanchet), Monique (Gilles Lafontaine), Cécile (Germain-Marie Lemay), Ida (Yvon Lauzé), Armande (Charles Lachance), Louise (Jean-Guy Moses), Paul-Emile (Madeleine Bergeron), ses beaux-frères et belles-seorus, Eva Daigle (feu Armand Garneau), Antoinette Lambert (feu Raymond Daigle), Germaine Daigle (feu Anthime Laroche), Marie Daigle (feu Philodor Blouin), Armand Daigle (feu Clémence Laroche), Jeanne Daigle (Maurice Lamontagne), Simon Daigle (Jacqueline Bédard), Louis-Philippe Daigle (Françoise Côté), Ephrem Daigle, Lucille Daigle (Georges Boisvert), François Daigle; sa belle-mère Mme Maria Soulard (feu Herni Blanchet), Doris Paris et son conjoint, M. et Mme Onil Paris, M. et Mme Jean-Yves Paris, plusierus oncles, tantes, neveux, nièces, cousins, cousines et de nombreux ami(e)s. S.V.P. Compenser l'envoi de fleurs par un don à la Fondation des Maladies du Coeur de Québec, 1005 Ch. Ste-Foy Québec G1S 4N4. La direction des funérailles a été confiée à la résidence funéraire
Beaudoin Ferland
Dupuis Ltée
Ste-Croix
Pour renseignements
728-2202

BLOUIN (Marguerite née Blouin)

Au foyer Notre-Dame de Lourdes, le 17 mars 1995, à l'âge de 84 ans, est décédée dame Marguerite Blouin, épouse de feu M. Alphonse Blouin. Elle demeurait à Québec. Selon ses volontés, elle ne sera pas exposée. La famille recevra les condoléances au funérarium
LÉPINE-CLOUTIER LTÉE
990, 1ère Avenue
Québec
lundi de 11h30 à 13h30. Le service religieux sera célébré le lundi 20 mars 1995 à 14h en l'église St-Roch, 590, St-Joseph Est (Québec), et de là au cimetière St-Charles. Elle laissé dans le deuil ses

DÉCÈS ET AVIS DIVERS

remerciements / memoriam / services anniversaires / faveurs

enfants, gendres et belles-filles: Lucien (Claudette Emond), Roland (Maryse Pouliot), Jeannine, Serge (Ginette Garneau), Nicole (René Gibeault), André (Micheline Cyr); ses petits-enfants et ses arrière-petits-enfants, cousins, cousines et amis (es). Toute marque de sympathie peut se traduire par un don à la Société canadienne du cancer, 489, boul. René-Lévesque Ouest (Québec), G1S 1S2, tél: 683-8666. Pour renseignements: 529-3371.

CADRIN (Michel) — A Welland, Ontario, le 17 mars 1995, à l'âge de 47 ans, est décédé M. Michel Cadrin, époux de dame Luiggia Vocale. Le service religieux sera célébré le lundi, 20 mars, à 10h, à Welland. Il laisse dans le deuil outre son épouse, ses enfants: Steeve et Chantal, son beau-fils Ken, ses petits-enfants: Mandy, Ashly, Todd, sa mère Mme Adrienne Cadrin, ses frères et soeurs, beaux-frères et belles-soeurs: Robert Cadrin (Lucette Baril), Marcel Cadrin (Louise Gaumond), Lise Cadrin, Diane Cadrin, Gilbert Cadrin (Pierrette Morin), Simone Cadrin (Paul Dolen), Ovila Vocale (Joyce Camdem), Mariette Vocale (Lucien Lamontagne), Francis Vocale (Simone Fortier), Yvon Vocale (Nicole Bégin), Vingentzo Vocale (Denise Bégin), Réjeanne Vocale (Gilles Tanguay), Armelle Vocale (Donald Asselin), Réjean Vocale (Raymonde Masson), ainsi que plusieurs oncles, tantes, neveux, nièces, cousins, cousines et de nombreux ami(e)s. Des dons à la Société Canadienne du Cancer seraient appréciés.

CAMERON (Mlle Bernadette) — Au centre d'hébergement Le Sillon de St-Casimir, le 16 mars 1995, à l'âge de 86 ans, est décédée Mlle Bernadette Cameron, fille de feu M. John Cameron et de feu dame Lumina Hardy. Elle demeurait à St-Raymond autrefois de St-Basile. La famille recevra les condoléances à la résidence funéraire

Claude Charest Ltée
18 av du Parc
St-Basile

dimanche de 19h à 22h, lundi, jour des funérailles, à compter de 9h. Le service religieux sera célébré le lundi, 20 mars, à 10h30 en l'église de St-Basile et de là au cimetière paroissial. Elle laisse dans le deuil sa belle-soeur Mme Eileen Cameron ainsi que plusieurs neveux, nièces. La famille remercie le personnel infirmier du centre hospitalier de St-Raymond en fonction à St-Casimir pour les bons soins prodigués à Mlle Cameron durant son séjour. Pour renseignements: 329-2222, fax 873-2913

COMEAU (Denis)

À son domicile, le 17 mars 1995, à l'âge de 45 ans, est décédé M. Denis Comeau, sergent au service de police de la ville de Québec et président du conseil d'administration de la Coopérative funéraire de la Seigneurie, époux de dame Carole Duval. Il demeurait à Courville. Selon ses volontés, il ne sera pas exposé. Un service sera chanté, en présence des cendres, le mardi 21 mars 1995 à 10h en l'église St-Ignace de Loyola, Giffard, Beauport. Les cendres seront déposées dans le colombarium la Seigneurie. La famille recevra les condoléances à l'église une heure avant la cérémonie. Il laisse dans le deuil, outre son épouse, ses enfants: Karine, Marie-Josée; sa mère Mme Alice Parent; ses frères: Pierre (Denise René), Marcel (Colette Légaré), Michel (Micheline Fortin); sa belle-mère Mme Alberta Bouchard; ses beaux-frères et belles-soeurs, oncles, tantes, cousins, cousines, neveux et nièces, parents et amis (es). Que toute marque de sympathie se traduise par un don à la Fondation québécoise du cancer, 2040, Cardinal-Persico, Sillery, Québec, G1T 1V4. La direction des funérailles a été confiée à la

Coopérative funéraire
DE LA SEIGNEURIE
2450, St-Clément
Giffard, Beauport
Pour renseignements:
663-4735

CÔTÉ (Paul)

Au Centre hospitalier Chauveau, le 16 mars 1995, à l'âge de 77 ans et 11 mois, est décédé Monsieur Paul Côté, époux de feu Judith Bélanger. Il demeurait à Neufchâtel. La famille recevra les condoléances au funérarium

LÉPINE-CLOUTIER LTÉE
9255, boul. l'Ormière
Neufchâtel

dimanche de 14h à 17h et de 19h à 22h, lundi de 11h à 13h30. Le service religieux sera célébré le lundi 20 mars 1995 à 14h en l'église St-André, 10680, boul. Savard, Neufchâtel, et de là au cimetière St-Charles. Il laisse dans le deuil ses enfants, gendres et belles-filles: Lise (feu Michel Beaudet) et son conjoint Michel Moffet, Denis (Diane Paquet),Pierre (R. Pépin), Danielle (Michel Courcy), Suzanne (Gilles Barbeau), Sylvie (L. Duval), Linda (Robert Vallée); ses petits-enfants: Mario, Isabelle et Martin Beaudet, Stéphane, Patrick et Dany Côté, Sébastien et Andréanne Courcy, Jonathan, Francis et Simon Barbeau, Kasandra et Michael Vallée; sa soeur Françoise (Maurice Pelletier); ses belles-soeurs Patricia Bélanger et Cécile Richard; ainsi que plusieurs neveux, nièces, cousins, cousines, amis et amies. Toute marque de sympathie peut se traduire par un don à la Société canadienne du cancer, 489, boul. René-Lévesque Ouest, Québec (Québec), G1S 1S2, tél: 683-8666. Pour renseignements: 529-3371.

COTE (Paul-Émile)

À l'hôpital St-Sacrement, le 17 mars 1995, à l'âge de 76 ans et 3 mois, est décédé M. Paul-Emile Côté, époux en premières noces de feu dame Germaine Samson, en deuxième noces de dame Lucille Hébert. Demeurant à Silery, autrefois de Dosquet. La famille recevra les condoléances à la résidence funéraire

Beaudoin Ferland
Dupuis Ltée
1114, rue Principale
St-Agapit

dimanche de 19h à 22h, lundi à compter de midi. Le service religieux sera célébré le lundi 20 mars 1995, à 14h, en l'église de St-Agapit et de là au cimetière paroissial. Il laisse dans le deuil outre son épouse, ses filles, Hélène Côté, Florence Côté (Nicolas Petitclerc); ses petits-enfants, Josée, Isabelle, Maxime Petitclerc, Claudine et Vincent Déry ainsi que leur père Camille Déry; ses frères et soeurs, Nazarius (Annette Bilodeau), Wilfrid (Jeanne Lemay), Béatrice (Jean-Marie Bergeron), Rita Robillard (feu Rosaire), Brigitte (feu Marcel Fauteux), Lucille, Gertrude Quesnel (feu Martial); la famille Samson, Laura (Antonio Rousseau), Gemma Laroche (feu Gérard), Sr Jeanne-D'Arc, Henri (Marie-Claire Mongrain), Simone (Rosaire Laflamme), Maurice (Lise Roy), Adrienne (Marcel Ampleman); la famille Martel, Marie-Claude (Jacques Veilleux), Reine (Michel Cassista), Normande (Gaétan Larochelle), Marjolaine (Jean-Guy Gagnon), Christiane (Jean-Guy Bilodeau), Michel (sa conjointe Christiane); de nombreux neveux et nièces, parents et ami(e)s. S.V.P. compenser l'envoi de fleurs par un don à la Fondation de l'hôpital du St-Sacrement, 1050, Chemin Ste-Foy, Québec G1S 4L8. Pour informations 888-4351

COUTURE (Gaston)

A sa résidence, le 15 mars 1995, entouré de l'amour des siens, est décédé à l'âge de 48 ans, M. Gaston Couture, suite à une maladie qu'il a affronté avec courage, foi et détermination. Il était l'époux de dame Micheline Ruest, fils de feu Wilfrid Couture et de feu Elyse Thibault. Il demeurait à St-Nicolas, originaire de Drummondville. La famille recevra les condoléances au funérarium

Claude Marcoux Ltée
1431 Des Pionniers
St-Nicolas

vendredi, de 19 à 22h, et samedi, de midi à 13h45. Le service religieux sera célébré le samedi, 18 mars, à 14h, en l'église de St-Nicolas. Il laisse dans le deuil outre son épouse, ses 2 enfants: Vincent et Andréanne, sa belle-mère Albertine Martin, ses frères et soeurs: Germaine (Philippe Lafond), Jean-Marie (Claudette Charmel), Monique (Maurice Laurin), Marcel (Denise Cloutier), Gaétan (Pierrette Côté), Lisette (Serge Lamy), Denis (Lise Séguin), ses beaux-frères et belles-soeurs: Jeannine Ruest (Albertin Brisson), Donald Ruest (Jeannette Thibault), Honorius Ruest (Rita Brisson), Mariette Ruest, Jeannette Ruest (Ronald Murray), Réjean Ruest (Jeannine Desrosiers), Régine Ruest (Urbain Dionne), ainsi que plusieurs neveux, nièces et de nombreux ami(e)s très chers(chères). Vos témoignages de sympathie peuvent se traduire par un don à la Société Canadienne du Cancer, au soin de Roger Bolduc, 675 rue Fortin, Lévis, G6W 1K7. Pour renseignements 839-8823

DRAPEAU (Alice Fraser) — Au centre hospitalier régional de Rimouski, le 15 mars 1995, à l'âge de 89 ans et 11 mois, est décédée dame Alice Fraser, épouse de feu Dr Joseph-Octave Drapeau de Rimouski. La famille recevra les condoléances à la résidence funéraire

Bissonnette & Frères
125, St-Louis
Rimouski

le vendredi 17 mars de 14h à 17h et de 19h à 22h, le samedi 18 mars à compter de 12h. Le service religieux sera célébré le samedi 18 mars, à 14h, en la cathédrale St-Germain de Rimouski. Elle laisse dans le deuil, outre son fils l'abbé Jean Drapeau de Rimouski, ses soeurs Jeanne et Cécile Fraser de Rivière-du-Loup, ses belles-soeurs Thérèse Ponton Fraser de Québec, Cécile Lindsay Fraser de Trois-Pistoles, Rose-Doré Drapeau de Montréal, Cécile Rodrigue Drapeau de St-Anaclet, Philomène Morissette Drapeau de Luceville et Béatrice Carrier Drapeau de Québec, ainsi que de nombreux neveux et nièces. Pour offrir vos marques de sympathie, à la demande de la famille, un don peut être fait à la Fondation du centre hospitalier régional de Rimouski par l'entremise de l'hôtesse au salon. La direction des funérailles a été confiée à la résidence funéraire Bissonnette et Frère Inc. du 125, Ave St-Louis à Rimouski.

FORTIN (Jeanne, née Duclos)

A l'hôpital de l'Enfant-Jésus, le 15 mars 1995, à l'âge de 82 ans et 11 mois, est décédée dame Jeanne Duclos, épouse de feu M. Camille Fortin, elle demeurait à Charlesbourg. La famille recevra les condoléances au funérarium

LÉPINE-CLOUTIER LTÉE
6450, Henri-Bourassa

samedi de 11h à 13h30. Le service religieux sera célébré le samedi 18 mars 1995 à 14h, en l'église St-Grégoire de Montmorency, 2, rue de l'Eglise, Beauport et de là au crématorium Lépine-Cloutier Ltée. Elle laisse dans le deuil, ses enfants: Camille (André Galarneau) et Jean (Manon Thiboutot); ses petits-enfants: Mireille, Geneviève (Dominique Boudreau) et François; ses soeurs, son frère et sa belle-soeur: Mme Juliette Duclos Théberge, Mme Béatrice Duclos Bernard, M. Paul-Henri Duclos (Emilienne Parent), Mme Gisèle Lefrançois Duclos, Mme Thérèse Duclos, Mme Cécile Duclos, Mme Rolande Duclos, Mme Marthe Duclos Gagnon; ainsi que plusieurs neveux, nièces, cousins, cousines et ami(e)s. Un merci sincère au personnel du 500 droit Nord et Sud de l'hôpital de l'Enfant-Jésus. Toute marque de sympathie peut se traduire par un don à la Fondation de l'hôpital de l'Enfant-Jésus, 1401, 18ième Rue, Québec G1J 1Z4, tél.: 649-5959.

Pour renseignements
529-3371

GRÉGOIRE (Auréa Allaire) — Au Centre hospitalier de la région de l'Amiante de Thetford Mines, le 17 mars 1995, à l'âge de 92 ans et 3 mois, est décédée dame Auréa Allaire, épouse de feu M. Paul Grégoire, domiciliée au foyer Bellevue de Black Lake. La dépouille mortelle est exposée à la résidence funéraire

J.A. Savoie & Fils Ltée
406, rue St-Louis
Black Lake

dimanche de 14h à 16h et de 19h à 22h, ainsi que lundi, jour des funérailles, à compter de 12h, jusqu'à l'heure des funérailles qui auront lieu le lundi 20 mars à 14h en l'église St-Désiré du Lac Noir, inhumation au cimetière de la paroisse. Elle laisse dans le deuil ses enfants: Emérilde (Suzanne Lacroix), Ubald (Réjeanne Rouleau), Mathieu (Muguette Villeneuve), tous de Black Lake; ses beaux-frères et belles-soeurs: Irène Lemay (feu Alfred Allaire) de Coleraine, Rosilda Grégoire de Thetford Mines, Georges Grégoire (Alexandra Grégoire) de Vimy Ridge, Maria Grégoire (feu Emile Lachance) de Weedon, René Grégoire (Eliane Routhier) de St-Romuald, Thomas Grégoire (Claire Cliche) de Thetford Mines, Bernadette Grégoire (feu Louis Laterreur) de Québec; plusieurs petits-enfants et arrière-petits-enfants, autres parents et amis (es).

Pour renseignements:
(418) 423-4747

GUITÉ (Fernande Bernard) — À Montréal, le 17 mars 1995, est décédée à l'âge de 86 ans, dame Fernande Bernard Guité, épouse de feu Charles F. Guité de Bonaventure et en secondes noces de feu Arthur Bernard. Elle laisse dans le deuil ses enfants: Jean-Charles (Solange Carpentier), Gilles (Louise Brisson), Lise (Rudy Groulx); ses petits-enfants: François, Pierre, Chantal, Christian, Marie-Josée, Dominique, Pascal et ses arrière-petits-enfants André et Alexandra; ses soeurs Alexandrine et Géraldine; ainsi que de nombreux neveux et nièces. La dépouille ne sera pas exposée. Une messe, en présence des cendres, sera célébrée à l'église St-Gaétan, 11450, de l'Acadie (angle Victor Doré) à Montréal le mardi 21 mars 1995 à 14h. Direction des funérailles

Alfred Dallaire Inc.

JEFFREY (Jerry)

À la maison Michel Sarrazin, le 17 mars 1995, à l'âge de 57 ans, est décédé M. Jerry Jeffrey, fils de feu M. J. Gérard Jeffrey et de dame Jeannette Therrien. Il demeurait à Québec. À la demande de la famille il ne sera pas exposé. Le service religieux sera célébré en présence de la dépouille mortelle, le lundi 20 mars à 14h, en l'église St-Pascal Maizerets, 1895, Chemin de la Canardière, Québec. Il sera inhumé au cimetière Belmont. La famille recevra les condoléances à l'église trente minutes avant la cérémonie religieuse. Il laisse dans le deuil outre sa mère, sa conjointe Mme Murielle Gignac; ses soeurs, Betty (René O'Neil), Gladys (Richard Guay); plusieurs beaux-frères et belles-soeurs de la famille Gignac; son neveu M. Alain O'Neil; ses nièces, Nancy, Lynda et Karine O'Neil; plusieurs neveux et nièces de la famille Gignac ainsi que de nombreux ami(e)s. S.V.P. compenser l'envoi de fleurs par des dons à la maison Michel Sarrazin, 2101 Chemin St-Louis, C.P. 392, Sillery G1T 1P5 ou à la Société canadienne du cancer, 489 boul. René-Lévesque Ouest, Québec G1S 1S2. La direction des funérailles a été confiée à la maison

J. Bouchard & Fils Enr
1290, 1ère Avenue
Québec
Pour renseignements
529-9221

MATTEAU (Maria Campagna)

Au centre d'accueil St-Antoine, le 12 mars 1995, à l'âge de 98 ans, est décédée dame Maria Campagna, épouse de feu M. Alphonse Matteau. Elle demeurait autrefois à Armagh, Cté Bellechasse. Le service religieux aura lieu en présence du corps, le samedi 18 mars à 14h, en l'église d'Armagh, où la famille recevra les condoléances une heure avant la cérémonie. L'inhumation se fera au cimetière paroissial. Elle laisse dans le deuil ses enfants, Léopold (son amie Andrée), Antonio (Laurette Lemieux), Antoinette, Lionel (son amie Liliane), Lucille (Frank Abbott), Lorraine; ses petits-enfants, Nicole, Johanne, Jean, Sylvie, Rénelle, Yvan, Chantal, Luc; ses arrière-petits-enfants, Christine, Jonathan, Samuel; ainsi que plusieurs neveux, nièces et ami(e)s. Un merci spécial au personnel du centre d'accueil St-Antoine, pour les bons soins reçus. La direction des funérailles a été confiée à la maison

Roy & Rouleau Inc.
Armagh
Pour renseignements
1(418)466-2073

MORIN (Pierre)

À l'hôpital Laval, le 17 mars 1995, à l'âge de 59 ans, est décédé Monsieur Pierre Morin, policier à la Sureté du Québec de 1955 à 1985, époux de feu dame Gisèle Vézina. Il demeurait à Ste-Foy. La famille recevra les condoléances au funérarium

LÉPINE-CLOUTIER LTÉE
1025, route de l'Église
Ste-Foy

dimanche de 19h à 22h. Le service religieux sera célébré le lundi 20 mars 1995 à 11h en l'église Ste-Geneviève, 3180, rue d'Amours, Ste-Foy, et de là au

Parc Commémoratif
La Souvenance

Il laisse dans le deuil ses enfants: Jean-Pierre (Nathalie Leblond), Julie (Hervé Lamarre), Denis (feu Paule Simard), Marc (Magalie Limoge); ses petits-enfants: Sylvain, Patrick et Stéphanie; sa soeur Louise (Raymond Asselin); ainsi que ses belles-soeurs, beaux-frères, cousins, cousines, neveux, nièces, amis et amies. Vos marques de sympathie peuvent se traduire par un don à la Société canadienne du cancer, 489, boul. René-Lévesque Ouest, Québec (Québec), G1S 1S2, tél: 683-8666. La famille tient à remercier sincèrement le personnel du Pavillon Rousseau de l'hôpital Laval pour leurs bons soins et leur soutien. Pour renseignements: 529-3371.

PERRON (Annette Roy)

Au Centre hospitalier de St-Georges, le 16 mars 1995, à l'âge de 82 ans et 8 mois, est décédée dame Annette Roy, épouse de feu Gédéon Perron. Elle demeurait au 990, avenue St-Jean, St-Joseph de Beauce. Les funérailles auront lieu le lundi 20 mars 1995 à 11h. Départ du funérarium de la maison funéraire Nouvelle Vie de St-Joseph à compter de 10h45 pour l'église de St-Joseph, et de là au cimetière paroissial. La direction des funérailles a été confiée à la maison funéraire

Nouvelle Vie
775, avenue du Palais
St-Joseph

La famille recevra les condoléances au funérarium de la maison funéraire

Nouvelle Vie
775, avenue du Palais
St-Joseph

le dimanche 19 mars de 13h30 à 16h30 et de 19h à 22h, lundi, jour des funérailles, à compter de 9h. Elle laisse dans le deuil ses enfants et belles-filles: l'abbé Evariste Perron, curé de Beauceville, Simon (Nicole Nadeau), Régis (Francine Bolduc); ses petits-enfants: Onil, Etienne (Nancy), Justin et Isabelle; ses soeurs, belles-soeurs et beaux-frères: Rolande (feu Amédée Nadeau), Blaise (Ange-Aimé Nadeau), Réjeanne (feu Adrien Godbout), Berthe (Marc-Aurèle Bergeron), Thérèse (supérieure générale des Soeurs St-François-d'Assise), Huguette (Marcel Cloutier), feu Alban Roy (Marie-Paule Gilbert), feu Jean-Paul Roy (Gertrude Lambert), feu Jeanne-Mance Roy (Gabriel Bernard), feu Emile Perron (Marguerite Breton); ainsi que plusieurs neveux et nièces, cousins, cousines et amis (es). Toute marque de sympathie peut se traduire par un don à la fabrique de St-Joseph.

Pour renseignements:
(418) 397-4000
Fax: (418) 297-5255

POULIOT (Paul)

À l'hôpital Laval, le 17 mars 1995, à l'âge de 61 ans, est décédé Monsieur Paul Pouliot, époux de dame Lucette Bérubé. Il demeurait à Neuville et était employé chez Ciment St-Laurent depuis 40 ans. Selon ses volontés, il a été confié au crématorium. Un service sera chanté, en présence des cendres, le lundi 20 mars à 14h en l'église de Neuville, où la famille recevra les condoléances une demi-heure avant la cérémonie. La direction des funérailles a été confiée à la maison funéraire

Albert Rochette & Fils

Il laisse dans le deuil, outre son épouse, ses enfants: Guy (Louise Lajoie), Claude (Diane Bolduc), Nicolas; ses petits-enfants: Sébastien et Laura; son frère, ses soeurs, beaux-frères et belles-soeurs: feu Jean Pouliot, Micheline (Taschereau L'Espérance), Hélène (Florent Boisvert), Suzanne (Robert Mergeau), Denise (feu Jules Dumas), Marie Bérubé, Gaston Bérubé (Antoinette Côté), Jocelyne Bérubé, Odette Roman Markowich, Nicole (Pierre Robert), Marc Bérubé, Maurice Bérubé, Suzanne Bérubé; ainsi que plusieurs neveux et nièces. Compenser l'envoi de fleurs par des dons à la Société canadienne du cancer, 489, boul. René-Lévesque Ouest (Québec), G1S 1S2, ou à la Fondation de l'hôpital Laval, 2725, chemin Ste-Foy, Québec, G1V 9Z9. Pour renseignements: 878-2980.

RICHARD (Simone Dussault) — Dans l'avis de décès de dame Simone Dussault Richard, nous aurions dû lire: elle laisse également dans le deuil: Mme Thérèse Dussault, Mme Rolande Dussault Kirkwood, M. Gaston Dussault et M. Alain Dussault.

LE SOLEIL, publication quotidienne, fondé en 1896, est imprimé au 390, rue Saint-Vallier Est, Québec G1K 7J6, par LE SOLEIL (Division de Groupe UniMédia) qui en est l'éditeur. "Envoi de publication - Numéro de convention 0470198. Seule la Presse canadienne est autorisée à utiliser et à diffuser les informations publiées dans LE SOLEIL.

LE SOLEIL (USPS # 003709) is published daily at 390 East St. Vallier Street, Quebec City, Province of Quebec G1K 7J6. Subscription rate per year is 744,60$ (Canadian Funds). Second Class Postage paid at Champlain, N.Y. U.S. Postmaster. Send address changes to INSA, P.O. Box 1518, Champlain, N.Y. 12919-1518. WPOSTE1

ROGER (Isaïe)

Au Foyer de St-Flavien, le 16 mars 1995, à l'âge de 91 ans et 6 mois, est décédé M. Isaïe Roger, époux de feu dame Carmen Bergeron. Il demeurait à St-Agapit. Les funérailles auront lieu le mardi 21 mars à 11h, en l'église de St-Agapit, où la famille recevra les condoléances une heure avant la cérémonie sous la direction de la maison

Beaudoin Ferland
Dupuis Ltée
St-Agpait

Il laisse dans le deuil ses enfants, gendres et belles-filles: Jean-Marie (Cécile Morin), Ghislaine (René Croteau), Réal (Jeannine Dumont), Louiselle (Henri Croteau), Chanel (Colette Picard), Réjean (Jacqueline Desrochers); ses petits-enfants et arrière-petits-enfants; ses beaux-frères et belles-soeurs: Mme Violette Boulay (feu Moïse Bergeron), Florence Bergeron (Gustave Boucher), Gilberte Bergeron (J.-Eudes Lévesque). Les membres de la famille Roger remercient bien sincèrement le personnel du Foyer pour l'accueil, le dévouement et les bons soins prodigués. Pour renseignements: 418-888-4351

ROSS (André)

À l'hôpital des Monts à Ste-Anne-des-Monts, le 16 mars 1995, à l'âge de 53 ans et 9 mois, est décédé Monsieur André Ross, époux de dame Yvette Pelletier. Il demeurait à Ste-Anne-des-Monts. Les funérailles auront lieu le lundi 20 mars à 14h. Départ du salon funéraire

Gilles Marmen & Fils
22, route du Parc
Ste-Anne-des-Monts

à 13h45 pour l'église de Ste-Anne-des-Monts. Il laisse dans le deuil son épouse Yvette; ses enfants Paul et Yves; son frère Jean; ses soeurs Georgette, Sr Marie-Paule (fille de Jésus), Madeleine, Marthe, Laurenna; plusieurs belles-soeurs et beaux-frères, neveux, nièces, cousins et cousines. Ceux qui le désirent peuvent faire des dons à la Fondation de l'hôpital des Monts ou à l'Association du cancer de l'Est du Québec. Le salon sera ouvert samedi de 19h à 22h, dimanche de 14h à 17h et de 19h à 22h. Pour renseignements: 1-418-763-2818.

Télécopieur:
418-763-2891

ROY (Roger) — A Ottawa, le 6 mars 1995, à l'âge de 72 ans, est décédé M. Roger Roy, époux de dame Cécilia Dye. Il laisse dans le deuil outre son épouse, ses enfants: Diane (Ed Filby), Suzanne (Frank Pizzuto), ses petits-enfants: Cara et Adam Filby, Michael et Christina Pizzuto, sa belle-soeur: Margaret Dye d'Angleterre. Il était le frère de Gilberte (feu A. Hébert), Françoise (feu C.H. Cantin), Suzanne (feu L. Légaré), Monique (Clément Audy), Denise Roberts (feu J.C. Roy), Solange (feu J.C. Dufresne), Paul (Paulette Gauvin), Gilles (Pierrette Laplante), Denise (André Hamel), tous de Québec. Le service funèbre fut célébré le 9 mars 1995, à Ottawa, en présence de la famille.

SIMARD (Thérèse née Bergeron)

Au Centre hospitalier Chauveau, le 16 mars 1995, à l'âge de 79 ans et 8 mois, est décédée dame Thérèse Bergeron, épouse de Monsieur Ludger Simard. Elle demeurait à L'Ancienne-Lorette. Selon ses volontés, elle ne sera pas exposée. Un service religieux sera célébré le lundi 20 mars 1995 à 11h en l'église Notre-Dame de l'Annonciation, 1625, rue Notre-Dame, L'Ancienne-Lorette, et de là au cimetière paroissial. La famille recevra les condoléances à l'église une demi-heure avant la cérémonie. Elle laisse dans le deuil, outre son époux, ses enfants: Claude, Jean-Guy (Sylvie Limoges), André, Michel (Monique Francoeur), Denis, Paul (Lynda Guillemette); ses petits-enfants: Patrick, Nathalie, Dominique, Annick, Jean-François, Marie-Josée, Valérie, Stéphanie, Matthieu, Maxime, Jonathan, Guillaume, Marielle; sa soeur Bernadette Beaupré de Warren, Mass.; plusieurs neveux et nièces, cousins, cousines et amis (es). Vous pouvez compenser l'envoi de fleurs par des messes. La direction des funérailles a été confiée au salon funéraire

Falardeau Bédard
Roy Enr.
30, rue St-Joseph
Loretteville
Pour renseignements:
842-3737

Suite à la page suivante

AVIS DIVERS
Pour faire paraître un avis dans cette page,
647-3311

In Memoriam

MONSIEUR DENIS COMEAU

À la douce mémoire de Monsieur Denis Comeau, décédé le 17 mars 1995 à l'âge de 45 ans, président du conseil d'administration de la Coopérative funéraire de la Seigneurie.

Les membres du conseil d'administration et les employés de la Coopérative funéraire de la Seigneurie se joignent pour offrir leurs condoléances à la famille.

Le service sera célébré le mardi 21 mars 1995 à 10h en l'église St-Ignace-de-Loyola, Giffard, Beauport.

LÉPINE CLOUTIER
150 ans
529-3371

IN MEMORIAM

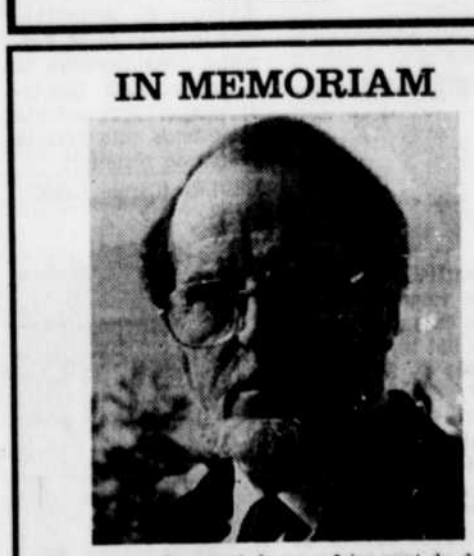

Nous avons le regret de vous faire part du décès de M. Paul-E. Morin, survenu le 6 mars 1995.

Il laisse dans le deuil son épouse Claude Jobidon, ses enfants Jean (Julie Savaria), Josée (André Martel), François (Michelle Asselin), Paule-Anne (René Boulay); ses petits-enfants et son frère Pierre (Marthe Bertrand).

Toute marque de sympathie peut se traduire par un don à la Fondation des maladies du coeur du Québec.

DÉCÈS ET AVIS DIVERS

remerciements / memoriam / services anniversaires / faveurs

705 AVIS DE DECES

VILLENEUVE (Robert)

À St-Laurent du Var, France, est décédé le 8 mars 1995, à l'âge de 72 ans et 7 mois, Monsieur Robert Villeneuve, époux de dame Juliette Canuel. Il demeurait à Québec. La famille recevra les condoléances à la

Coopérative Funéraire de l'Anse
280, 8e Rue
Québec

vendredi de 14h à 17h et de 19h à 22h, samedi de 9h à 10h30. Le service religieux sera célébré le samedi 18 mars, à 11h, en l'église St-Albert-Le-Grand et de là au cimetière de Neuville, pour inhumation. Il laisse dans le deuil outre son épouse, son fils Jean (son amie Louise De Granpré); ses soeurs et ses frères, Sr Lucille, c.n.d., Cécile, Hubert (Huguette Tremblay), Jean-Louis, Armand (Thérèse Émond), feu Béatrice Villeneuve (Guy Beaumont), Thérèse, Gilles (Rolande Tremblay); ses oncles, tantes, neveux, nièces, cousins et cousines; ses beaux-frères et belles-soeurs de la famille Canuel; ainsi que de nombreux ami(e)s.

Pour renseignements
525-6044

720 REMERCIEMENTS

ALLARD (Ludovic) — Les familles Allard et Veilleux vous remercient pour le réconfort et l'amitié que vous avez témoigné par des offrandes de messes, visites et assistance aux funérailles lors du décès de M. Ludovic Allard survenu le 6 février dernier. Veuillez considérer ces remerciements comme personnels.

BROUARD (Adélard)

Profondément touchés par les nombreux témoignages de sympathie reçus lors du décès de M. Adélard Brouard survenu le 31 janvier 1995, son épouse Mme Noëlla Royer Brouard, ses enfants et petits-enfants vous remercient très sincèrement pour vos offrandes de messes, affiliations de prières, envois de fleurs, cartes visite et assistance aux funérailles. Veuillez trouver dans ces remerciements qui s'adressent à chacun et chacune de vous l'expression de notre sincère reconnaissance.

CARRIER (Violetta Allen)

La famille de Joseph Carrier remercie sincèrement tous ceux et celles qui ont témoigné des marques de sympathie lors du décès de Mme Violetta Allen Carrier, survenu le 29 novembre 1994, soit par offrandes de messes, envois de fleurs, dons, affiliations de prières, cartes de sympathie, visite au salon ou assistance aux funérailles.
Que chacun considère ces remerciements comme personnels.

AVIS DIVERS
647-3311

CLOUET (Rolande)

Mme Lucille Clouet Desrochers et sa famille remercient bien sincèrement les parents et ami(e)s qui leur ont témoigné toutes marques de sympathie à l'occasion du décès de Mlle Rolande Clouet, survenu le 1er février dernier. Votre présence très nombreuse aux funérailles nous a profondément touchés. Que ces remerciements soient considérés comme s'adressant à chacun et chacune de vous personnellement.

COUILLARD (Laurent)

Son épouse Jacqueline, sa fille Louise, les familles Mercier et Couillard remercient sincèrement les parents et amis qui leur ont témoigné des marques de sympathie; soit par offrandes de messes ou autres, lors du décès de Monsieur Laurent Couillard, survenu le 8 décembre 1994. Veuillez considérer ces remerciements comme personnels.

DELISLE (Eudore)

Les membres de la famille Delisle remercient sincèrement tous les parents et amis qui ont témoigné des marques de sympathie lors du décès de M. Eudore Delisle, survenu le 21 février dernier, soit par offrandes de messes, fleurs, dons, visites ou assistance aux funérailles. Veuillez considérer ces remerciements comme personnels.
Merci à tous!

DION (Raymond)

Son épouse Rolande Dion, sa fille Doris, son fils André, remercient bien sincèrement tous les parents et ami(e)s qui ont manifesté des marques de sympathie lors du décès de M. Raymond Dion survenu le 20 janvier 1995. Les témoignages reçus ont été pour nous une grande source de réconfort.

DROLET (Carole Lapointe)

On ne perd pas quelqu'un que l'on aime sans ressentir un profond chagrin. Cependant, vous étiez présents, parents et amis, pour nous apporter chaleur et réconfort, lors du décès de Carole Lapointe, survenu le 21 février 1995. Son époux, ses 2 enfants Simon et Marie-Eve, remercient du fond du coeur toutes les personnes qui leur ont témoigné des marques de sympathie, soit par leur présence, offrandes de messes, affiliations ou fleurs. Veuillez considérer nos remerciements comme vous étant adressés personnellement.

DUMAS (Julienne Vézina)

La famille de Mme Julienne Vézina Dumas remercie bien sincèrement tous les parents et amis qui ont témoigné des marques de sympathie lors de son décès survenu le 5 mars 1995, soit par offrandes de messes, affiliations de prières, cartes de sympathie, fleurs, dons, visite ou assistance aux funérailles. Veuillez considérer ces remerciements comme personnels.

FORTIN (Dulcina Carrier) — M. Raymond Bégin remercie toutes les personnes qui ont témoigné des marques de sympathie lors du décès de Mme Dulcina Carrier Fortin survenu le 18 février 1995.

GADOURY (Robert)

Mme Eveline Gadoury et les enfants remercient sincèrement tous les parents et amis qui ont témoigné des marques de sympathie, lors du décès de M. Robert Gadoury, survenu le 19 février 1995, soit par offrandes de messes, affiliations de prières, fleurs, cartes de sympathie, visites au salon, assistance aux funérailles ou de toute autre manière que ce soit. Veuillez considérer ces remerciements comme personnels.

GIROUX (Léna Laperrière)

Sa belle-fille Pierrette et ses petits-enfants, remercient bien sincèrement tous les parents et amis qui ont témoigné leur sympathie lors du décès de dame Léna Laperrière Giroux, survenu le 9 février 1995; soit par des offrandes de messes, fleurs, dons, votre présence au salon et votre assistance aux funérailles. Veuillez considérer ces remerciements comme personnels.

GIROUX (Roger)

Mme Pierrette Giroux et ses enfants remercient bien sincèrement tous les parents et amis qui ont témoigné leur sympathie lors du décès de M. Roger Giroux, survenu le 17 février 1995; soit par des offrandes de messes, fleurs, dons, votre présence au salon et votre assistance aux funérailles. Veuillez considérer ces remerciements comme personnels.

JOBIN (Fabiola Beaulieu)

Son époux Paul-Émile et ses enfants, remercient bien sincèrement tous les parents et amis qui ont témoigné des marques de sympathie, lors du décès de Mme Fabiola Beaulieu Jobin, survenu le 21 février 1995; soit par offrandes de messes, envois de fleurs, affiliations de prières, dons, visites ou assitance aux funérailles. Sincères remerciements au Personnel du 5e étage Est de l'hôpital Laval, ainsi qu'au Personnel des soins intensifs de l'hôpital Christ-Roi. Veuillez considérer ces remerciements comme personnels.

JOBIN (Raymond) — Les familles Jobin et Sanfaçon remercient bien sincèrement tous les parents et amis qui ont témoigné des marques de sympathie à la suite du décès de M. Raymond Jobin survenu le 8 février 1995, soit par offrandes de messes, cartes de sympathie, affiliations de prières, dons, visites et assistance aux funérailles. Veuillez considérer ces remerciements comme personnels.

JOBIN (Michel) — Mme Estelle Guilbert-Jobin, et ses deux fils, André et Lucien, remercient sincèrement parents et amis pour leurs marques d'affection, leur soutien, lors du décès de Michel Jobin, survenu le 10 février 1995.

LEMIEUX (Lucien)

On ne perd pas quelqu'un que l'on aime sans ressentir un profond chagrin. Vous tous parents et amis, nous avez apportés réconfort et consolation afin de nous aider à vivre ces heures douloureuses. Veuillez trouver dans ces remerciements qui s'adressent à chacun de vous, l'expression de notre sincère reconnaissance. Son épouse Germaine Bernard, ses enfants et petits-enfants.

PAGE (G.-Henri)

A la suite du décès de M. G.-Henri Pagé le 3 février 1995, son épouse, sa fille Manon, ainsi que la famille remercient sincèrement tous les parents et amis qui leur ont témoigné des marques de sympathie, soit par offrandes de messes, affiliations de prières, cartes ou présence aux funérailles.
Veuillez considérer ces remerciements comme personnels.

PAQUET (Simonne Beaumont)

La famille de Mme Simonne Beaumont Paquet remercie chaleureusement tous ceux qui ont témoigné leurs condoléances soit par envois de fleurs, offrandes de messes ou quelque marque de sympathie que ce soit. Que ces remerciements soient considérés comme personnels.

PARENT (Irène Lacroix)

Son époux, Lucien Parent et toute sa famille remercient bien sincèrement tous les parents et amis qui ont témoigné des marques de sympathie lors du décès de Dame Irène Lacroix Parent survenu le 8 février 1995. Que tous trouvent ici l'expression de notre profonde gratitude et considèrent ces remerciements comme leur étant adressés personnellement.

POIRIER (Roméo)

Nous remercions toutes les personnes qui, de près ou de loin, ont témoigné des marques de sympathie lors du décès de M. Roméo Poirier, décédé le 18 février 1995 à l'âge de 90 ans. Merci également au salon funéraire. Vos paroles d'encouragement ainsi que les offrandes de messes, envois de fleurs furent d'un grand réconfort. Considérez ces remerciements comme personnels.
Les familles Poirier et Bourgeois.

POULIOT (Marcel)

Son épouse Yvette et ses enfants remercient sincèrement tous les parents et amis qui ont témoigné des marques de sympathie lors du décès de M. Marcel Pouliot survenu le 21 décembre 1994. Veuillez accepter ces remerciements avec notre profonde gratitude

ROUSSEAU (Marcel) — La famille Rousseau remercie sincèrement parents et ami(e)s qui ont témoigné des marques de sympathie, lors du décès de Marcel Rousseau, survenu le 14 février 1995; soit par offrandes de messes, dons ou assistance aux funérailles. Veuillez considérer ces remerciements comme vous étant adressés personnellement.

Nous compatissons à votre deuil et vous offrons nos condoléances

LE SOLEIL

TURGEON (Mario)

Les familles Richard et Turgeon remercient bien sincèrement tous les parents et amis qui ont témoigné des marques de sympathie lors du décès de M. Mario Turgeon survenu le 26 octobre 1994, soit par offrandes de messes, affiliations de prières, dons à la Fondation des Maladies du coeur, cartes de sympathie, fleurs, visite ou assistance aux funérailles. Veuillez considérer ces remerciements comme personnels.

VERRET (Maurice)

Son épouse et la famille Verret remercient tous les parents et amis qui ont témoigné des marques de sympathie lors du décès de M. Maurice Verret survenu le 7 février 1995.
Veuillez considérer ces remerciements comme personnels.

VILLENEUVE (Lauretta Gobeil)

Profondément touchés par le réconfort et l'amitié que vous avez témoignés de quelque façon que ce soit lors du décès de Mme Lauretta Gobeil Villeneuve, survenu le 2 février 1995, son époux Raymond, ses enfants Andrée et Guy et les familles Gobeil et Villeneuve vous remercient. Que chacun trouve ici l'expression de notre gratitude et considère ces remerciements comme personnels.

725 MESSES ANNIVERSAIRES

ASSELIN (Yvon)

Le dimanche 26 mars 95 à 9h15 en l'église de St-Gervais de Bellechasse aura lieu une messe anniversaire à la mémoire de Yvon Asselin. Déjà un an que tu nous as quittés. Au fil des jours qui ont passés, Yvon, ton souvenir est resté gravé dans nos coeurs. La tristesse nous habite encore. Toujours tu habiteras dans nos souvenirs passés. Merci aux parents et amis qui s'uniront à la famille pour cette célébration.

BEAULIEU (Charles-Henri)

Cher époux, cher papa, cher grand-papa, tu es parti sereinement et paisiblement en nous laissant une leçon de courage. Malgré cette absence, tu resteras toujours présent dans le coeur de chacun de nous. Nous t'aimons toujours, repose en paix. Une messe anniversaire sera célébrée à ta douce mémoire, le samedi 18 mars à 16h, en l'église St-Pierre-aux-Liens d'Orsainville. Sincères remerciements aux parents et amis qui se joindront à la famille pour cette célébration.

BUSSIERES (Roger)

Invitation aux parents et ami(e)s le dimanche 19 mars 1995, à 12h15, à l'église St-Mathieu de Ste-Foy, sera célébrée une messe aniversaire à la mémoire de M. Roger Bussières, époux de dame Cécile Beaulé, décédé le 20 mars 1994. Merci à ceux et celles qui s'uniront à la famille pour cette célébration.

CARPENTIER (Georgette Laveau)

Chère Maman, il y aura un an le 21 mars prochain que tu nous quittais pour la maison du Père Céleste. Ce départ regretté par tous ceux qui t'ont connue s'est effectué aux premières lueurs d'un printemps naissant dans la symbolique de ton passage de l'ombre à la lumière Divine. Pour nous, l'équinoxe printanier sera dorénavant une date marquée au coin du doux souvenir d'une mère et d'une grand-mère chérie. Si Dieu a su rappeler en son jardin une fleur aussi unique, il est pourtant dans le nôtre, une terre en friche qui ne sera plus jamais cultivée. Elle a trop magnifiquement porté pour s'y permettre un second sillon. Merci à tous ceux et celles qui ont partagé notre deuil au cours de la présente année.

DESAULNIERS (Louisette Emond)

Le dimanche 26 mars 1995, à 9h, en l'église St-David de Lévis, sera célébrée une messe anniversaire à la mémoire de Louisette Emond Désaulniers. Merci aux parents et amis qui s'uniront à la famille pour cette célébration.

Offrez un cadeau précieux à la vie

En commémorant le souvenir d'un être cher. Aidez à voir venir le jour où le cancer ne causera plus de perte humaine.

LA SOCIÉTÉ DE RECHERCHE SUR LE CANCER
C.P. 183, Pl. Bonaventure
Montréal H5A 1H8
Tél.: (514) 861-9227

UNE SOUPE, UN LIT, POUR UN AMI SANS ABRI

Faites un don en mémoire de personnes décédées

Fondation de Lauberivière
401, rue Saint-Paul
Québec (Qc) G1K 7G7
Tél: (418) 692-4248
*Cartes disponibles

DUMAS (Alphonse)

Le dimanche 26 mars 1995, à 11h, en l'église de St-Pamphile, sera célébrée une messe anniversaire à la mémoire de M. Alphonse Dumas. Merci à ceux et celles qui se joindront à nous pour cette célébration.

2E ANNIVERSAIRE
1924 - 1993

FALARDEAU (Lionel)

Cher époux, cher papa et papi bien aimé.
Déjà 2 ans se sont écoulés depuis ton départ pour une nouvelle vie. Tu es allé vers un monde où la souffrance n'existe plus, où tu es toujours heureux. Continue de veiller sur nous tous, donne-nous le courage et la force de continuer notre route ici-bas car tu nous manques beaucoup, mais un jour, nous serons tous réunis. Le temps pourra s'enfuir, mais il n'effacera jamais dans nos coeurs ce que tu as été pour nous. Nous t'aimerons toujours!

Repose en paix
"Que la lumière éclaire son chemin vers les hauteurs"
Pour honorer ta mémoire, une messe anniversaire sera célébrée le samedi, 25 mars 1995, à 16h30, en l'église Ste-Odile, Québec. Nous remercions parents et amis qui se joindront à la famille.
Ton épouse,
tes enfants
tes petits-enfants.

HEBERT (Emilienne Paquin)

Le samedi 25 mars 1995, à 16h, en l'église St-Charles-Borromée, sera célébrée une messe anniversaire à la mémoire de Mme Emilienne P. Hébert. Merci à tous ceux qui s'uniront à la famille pour cette célébration.

HOUDE (Gabriel "Gaby")

Le samedi 25 mars 1995, à 16h, en l'église Notre-Dame-de-Pitié, sera célébré un service anniversaire à la mémoire de M. Gabriel "Gaby" Houde. Merci aux parents et ami(e)s qui s'uniront à la famille pour cette célébration.

DÉCÈS

Communiquez avec votre directeur de funérailles qui nous fera parvenir vos avis de décès. Le Soleil fait parvenir à la famille une reproduction souvenir de chaque parution d'un avis de décès.

647-3311

JALBERT (Victoria-Miville)

Chère maman, huit ans déjà que tu nous as quittés. Malgré la peine toujours présente, nous remercions Dieu pour chacune des précieuses minutes qu'il nous a accordé de vivre avec toi et pour la chaleur de ton sourire qui nous réchauffe encore malgré le temps qui passe.
Tes enfants reconnaissants

LABRIE (Alain)

Le samedi, 25 mars 1995, à 19h en l'église du Lac St-Charles sera célébré le service anniversaire de M. Alain Labrie. Nous invitons parents et amis à se joindre à la famille pour cette célébration.

LAPIERRE (Clément)

Le samedi, 25 mars 1995, à 19h, en l'église Ste-Monique les Saules, une messe anniversaire sera célébrée à la mémoire de M. Clément Lapierre époux de dame Emilienne Marois et père de Lise, Réjean, Francine, Serge, Marlène. Merci à tous ceux et celles qui s'uniront à la famille pour cette célébration.

LAVOIE (Louise Cloutier)

En bon souvenir de Louise Cloutier Lavoie, qui nous quittait il y a un an déjà, nous désirons remercier tous les ami(e)s et la famille qui nous ont offert soutien et sympathie au cours de la dernière année. Son départ nous a tous laissés profondément tristes, et nous ne l'oublierons jamais.

MORENCY (Thérèse Racine)

Chère maman et grand-maman, un an s'est écoulé depuis ton départ pour un monde meilleur, cependant ton souvenir est toujours aussi présent dans nos coeurs. Pour honorer ta mémoire une messe anniversaire sera célébrée le dimanche 19 mars 1995 à 10h en l'église de St-Férréol-les-Neiges. Merci aux parents et amis qui s'uniront à la famille pour cette célébration.

DÉCÈS ET AVIS DIVERS

remerciements / memoriam / services anniversaires / faveurs

725 MESSES ANNIVERSAIRES

PAGEAU (Régina Bédard)

Chère maman déjà un an s'est écoulé depuis que tu as rejoins papa. Tu es toujours très présente dans nos pensées. Protèges-nous et guides-nous dans la poursuite de notre chemin. Reposes en paix. En ta mémoire le samedi 25 mars 1995 à 16h30 en l'église Ste-Marie Médiatrice une messe anniversaire sera célébrée. Merci aux parents et amis qui s'uniront à nous.

Tes enfants.

PAQUETTE (Adélia Gagnon)

Le samedi 25 mars 1995, à 16h30, en l'église St-André de Neufchatel, sera célébré le service anniversaire de Madame Adélia Gagnon Paquette. Merci aux parents et amis qui se joindront à nous pour cette célébration.

ROUSSEAU (Roland)

Une année sans toi fut bien difficile à traverser. Depuis que tu nous as quittés pour un monde meilleur, ta présence nous manque beaucoup. Seule la pensée de la fin de tes souffrances nous aide à surmonter le vide de ton départ. Tu es loin de nos yeux mais on te sent toujours là. Aide-nous comme tu l'as fait jusqu'à présent.

Repose en paix!

En ton souvenir, une messe anniversaire sera célébrée, le samedi 25 mars 1995, à 19h15, en l'église de Ste-Pétronille, Ile d'Orléans.

Ton épouse Marthe, tes enfants (conjoint(e)s et tes petits enfants, qui t'aiment toujours.

Un merci sincère aux parents et amis qui s'uniront à la famille, par leur présence, leur prière et leur amitié.

ST-GELAIS (Gérard)

Une année s'est déjà écoulée. Tu es toujours présent dans nos pensées et vivant dans nos coeurs. Une messe anniversaire sera célébrée en ta mémoire, le samedi 25 mars 1995, en l'église Notre-Dame-de-Recouvrance à 19h. Merci aux parents et amis qui s'uniront à nous par leur présence et leur prière.

Les p'tits matins décontractés de la fin de semaine...
Abonnez-vous:
(418) 686-3344 (Québec)
ou au 1-800-463-2362 (régions)
LE SOLEIL

ST-LAURENT BLAIS (Elmina Lachance)

Le jeudi 23 mars 1995, à 19h, en l'église de St-Michel, 1600, rue Persico (Sillery), sera célébrée une messe anniversaire à la mémoire de Mme Elmina Lachance St-Laurent Blais. Merci aux parents et ami(e)s qui s'uniront à la famille pour cette célébration.

Vos enfants Jeannine, Gisèle, Gilles

ST-PIERRE (Anna Gagné) — Le samedi 25 mars 1995, à 16h30, en l'église St-Sacrement, sera célébrée une messe anniversaire à la mémoire de Mme Anna Gagné-St-Pierre. Merci aux parents et amis qui s'uniront à la famille pour cette célébration.

TANGUAY (Diane)

Le dimanche 19 mars 1995 à 12h, en l'église Christ-Roi de Lévis, sera célébrée une messe anniversaire à la mémoire de Mme Diane Tanguay. Merci aux parents et amis(e)s qui s'uniront à la famille pour cette célébration.

740 FAVEURS OBTENUES

O BON SAINT JOSEPH, vous dont le pouvoir est si grand sur le coeur de Dieu, jetez un regard de compassion sur nos misères et sur notre détresse.

Ayez pitié de nos malades et rendez-leur la santé; donnez du travail à ceux qui en cherchent; réglez ces affaires difficiles et apparemment sans issues que nous vous confions; convertissez tous ces pécheurs que nous vous recommandons.

O vous que Dieu a établi Maitre de sa Maison et l'Indendant de tous ses biens, soyez touché de notre confiance et montrez que votre bonté n'est pas moins grande que votre puissance; exaucez nos humbles prières, inspirez-nous une parfaite conformité aux desseins de la divine Providence, et faites qu'après avoir imité vos vertus nous ayons le bonheur de mourir paisiblement comme vous entre les bras de Jésus et de Marie. Ainsi soit-il.

G.L.

O MARIE, Reine des Coeurs, avocate des causes désespérées, Mère si pure, si compatissante, Mère du Divin Amour et pleine de lumière divine, je mets entre vos mains si tendres, les faveurs que nous attendons de vous aujourd'hui. Regardez nos misères, nos coeurs, nos larmes, nos peines intérieures, nos souffrances; vous pouvez nous exaucer par les mérites de votre divin Fils, Jésus-Christ. Nous promettons si nous sommes exaucés, de répandre votre gloire et de Vous faire connaitre sous le titre de "MARIE, REINE DES COEURS" et Reine de l'univers entier. Exaucez-nous près de votre autel ou tous les jours vous donnez tant de preuves de votre puissance et amour pour la guérison de l'âme et du corps.

Nous espérons contre toute espérance: demandez à Jésus notre guérison, notre pardon, et notre persévérance finale.

O Marie, Reine des Coeurs, guérissez-nous. Nous avons confiance en vous. M.T.B.

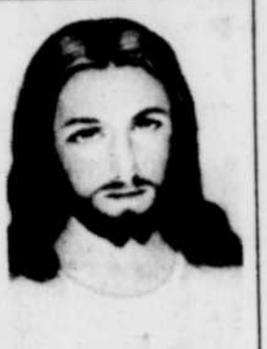

REMERCIEMENTS au Sacré-Coeur pour faveur obtenue. Que le Sacré-Coeur de Jésus soit loué, adoré et glorifié à travers le monde, pour des siècles et des siècles. Amen. Dites cette prière 6 fois par jour, pendant 9 jours, votre prière sera exaucée, même si cela est impossible. N'oubliez pas de remercier le Sacré-Coeur avec promesse de publication quand la faveur sera obtenue. L.L.

REMERCIEMENTS au Sacré-Coeur pour faveur obtenue. Que le Sacré-Coeur de Jésus soit loué, adoré et glorifié à travers le monde, pour des siècles et des siècles. Amen. Dites cette prière 6 fois par jour, pendant 9 jours, votre prière sera exaucée, même si cela est impossible. N'oubliez pas de remercier le Sacré-Coeur avec promesse de publication quand la faveur sera obtenue. L.L.B.

REMERCIEMENTS à Notre-Dame du Perpétuel Secours et à la Bonne Ste-Anne, pour faveur obtenue avec promesse de publier. M.M.

REMERCIEMENTS au St-Esprit pour faveur obtenue avec promesse de publier. M.L.

REMERCIEMENTS à la Vierge Marie pour faveur obtenue avec promesse de publier. M.G.

REMERCIEMENTS au Sacré-Coeur-de-Jésus pour faveur obtenue. L.N.

SINCERES remerciements au St-Esprit pour faveur obtenue avec promesse de publier. H.G.B.

SINCERES remerciements au St-Esprit pour faveur obtenue avec promesse de publier. R.G.T.

SINCERES remerciements au St-Esprit pour faveur obtenue avec promesse de publier. M.T.

ST-ESPRIT qui m'éclaircis tout, qui illumines tous les chemins pour que je puisse atteindre mon idéal, Toi qui me donnes le don divin de pardonner et d'oublier le mal qu'on me fait et qui, dans tous les instants de ma vie, es avec moi, je veux pendant ce court dialogue Te remercier pour tout et confirmer encore une fois que je ne veux pas me séparer de Toi à jamais, même et malgré n'importe quelle illusion matérielle. Je désire être avec Toi dans la gloire éternelle. Merci de Ta miséricorde envers moi et les miens. (La personne devra dire cette prière pendant trois jours de suite. Après les trois jours, la grâce demandée sera obtenue même si elle pouvait paraitre difficile. Faire publier aussitôt la grâce obtenue sans dire la demande; au bas, mettre les initiales de la personne exaucée.) S.C.A.

Cimetière St-Charles
Préarrangements ● Mausolée
Cimetière ● Columbarium ●
Crématorium
Salle de réception «après les funérailles»
688-0566
1460, boul Wilfrid-Hamel
Québec

765 MONUMENTS

THERIAULT & FILS
710, 1ère Avenue, Québec
524-1561

Nous compatissons
à votre deuil
et vous offrons
nos condoléances
LE SOLEIL

Le procureur d'O.J. Simpson s'adressant aux médias, hier, devant une immense bannière de solidarité envers l'ancien joueur de football.

Un cinquième juré écarté du procès d'O.J. Simpson

LOS ANGELES (AP) — Un autre juré a été écarté hier du procès d'O.J. Simpson, les autorités le soupçonnant d'être en train d'écrire un livre sur l'affaire. Il s'agit du cinquième juré à être libéré.

Il ne reste plus que sept suppléants.

Le juré écarté, un cadre d'Amtrak de 52 ans qui est moitié amérindien moitié blanc, a été remplacé par une dame blanche divorcée de 60 ans, une employée de bureau d'une compagnie de gaz à la retraite.

La raison pour le renvoi n'a pas été annoncée, mais des sources parlant sous le couvert de l'anonymat ont indiqué que le juré était soupçonné de préparer un livre. Sa chambre d'hôtel a été fouillée et un ordinateur y a été trouvé.

Le juré écarté a déclaré par la suite avoir été très touché par la décision mais sans plus.

Des questions au sujet du juré se sont posées après une dispute entre lui et un autre juré sur les visites conjugales, ont fait remarquer les sources.

«La cour a trouvé assez de raisons justifiant le départ du juré Numéro 602. Nous remplacerons le juré Numéro 602 quand le jury se joindra à nous», a déclaré le juge de la cour supérieure, Lance Ito, ajoutant que les deux parties au procès étaient d'accord avec la décision du tribunal.

Neuf femmes et trois hommes composent le jury. Le jury compte huit Noirs, trois Blancs et un Hispanique. Le groupe de suppléants est formé de six femmes et un homme.

M. Ito a fait part de sa décision lorsque la séance d'hier a finalement débuté. Elle a été retardée pendant environ 90 minutes parce que la police a trouvé un tuyau qu'elle croyait être une bombe. Elle s'en est débarrassée en le faisant exploser à l'extérieur du tribunal. Personne n'a revendiqué la responsabilité de l'incident et il n'y a eu aucune arrestation. Plusieurs appels à la bombe se sont produits durant le procès.

Le témoignage a repris avec un des principaux détectives chargés de l'affaire qui a décrit quand et pourquoi Simpson est devenu un suspect. La séance plénière de la semaine de la cour a pris fin avec les jurés en train d'examiner une photo de Simpson montrant son majeur. Le doigt avait une coupure que, allèguent les autorités, Simpson se serait infligée en commettant les meurtres, ce qui a fait que par la suite on a trouvé des traces de son sang sur les lieux du crime.

Lorsque le témoignage a recommencé, le détective Philip Vannatter a décrit huit gouttes de sang trouvées dans la propriété de Simpson à Rockingham entre l'endroit où était stationnée la Ford Bronco de Simpson et l'entrée de la maison. Il a précisé que la goutte qui a attiré son attention se trouvait près de deux voitures stationnées dans l'allée.

À l'intérieur du vestibule, a expliqué M. Vannatter, il a vu deux autres gouttes de sang. Il a dit que c'est à ce moment-là que les agents ont quitté la maison afin d'aller chercher un mandat de perquisition.

Avant que les jurés ne reviennent vendredi, les procureurs ont montré au juge un vidéo d'un déplacement en voiture des lieux du crime sur Bundy Drive à la propriété de Rockingham pris à 22 h 15 une nuit de novembre. Le voyage de trois kilomètres a duré environ cinq minutes. Les procureurs soutiennent que Simpson a disposé d'assez de temps pour tuer son ex-épouse, Nicole, et l'ami de celle-ci, Ron Goldman et revenir ensuite à sa demeure pour y accueillir une limousine qui devait le conduire à l'aéroport.

Saisie d'explosifs à Longueuil

LONGUEUIL (PC) — La Sûreté du Québec a saisi une importante quantité d'explosifs au cours d'une perquisition effectuée hier dans une résidence de la rue Jacques-Cartier, à Longueuil.

Les policiers ont également appréhendé sur les lieux deux hommes et une femme en plus de mettre la main sur une petite quantité de stupéfiants, en l'occurrence 18 grammes de haschisch.

Cette perquisition a été effectuée dans le cadre d'une enquête menée par la SQ et la police de Greenfield Park sur une affaire de trafic de stupéfiants.

Les enquêteurs ont notamment découvert 13 bâtons d'un explosif puissant, des détonateurs, deux télécommandes et une grenade.

Selon la police, ces explosifs provenaient d'une carrière de Saint-Jacques-le-Mineur où on avait rapporté un vol de 19 caisses d'explosifs le 29 novembre 1991.

Dix caisses de ces explosifs avaient été récupérées en 1993 chez un sympathisant d'un groupe de motards.

Des trois personnes arrêtées hier, deux ont comparu au palais de justice de Longueuil. Josée Senez, 28 ans, a été accusée de trafic de stupéfiants et de possession d'explosifs. Eric Dumont, 18 ans, a été inculpé de trafic de stupéfiants.

Un troisième prévenu doit comparaitre lundi sous des accusations de possession d'explosifs dans le but de fabriquer une bombe, possession d'arme prohibée et supposition de personne.

En Bref

■ Député bloquiste à l'amende

JOLIETTE (PC) — Le député du Bloc québécois de la circonscription de Champlain, Réjean Lefebvre, a été condamné à 3300$ d'amende, hier, au palais de justice de Joliette, pour conduite d'un véhicule alors que ses facultés étaient affaiblies par l'alcool. Son permis de conduire a en outre été révoqué pour une période d'un an. Le député avait reconnu sa culpabilité à deux chefs d'accusation. Il avait été intercepté le 20 janvier 1994 après que le véhicule qu'il conduisait eut fait une embardée sur une route de Saint-Barthélemy, près de Louiseville.

■ Extorsion contre une grand-mère

SHERBROOKE (PC) — Une tentative d'extorsion contre une grand-mère et son petit-fils s'est soldée par l'arrestation de deux individus, hier, à Sawyerville, à une vingtaine de kilomètres au sud-est de Sherbrooke. L'un des malfaiteurs, qui réclamaient une somme de 25 000$, a été épinglé en se rendant cueillir la rançon derrière une église. Son présumé complice, qui réside dans le Canton d'Eaton, a été arrêté un peu plus tard. Les deux individus, connus des policiers, devaient comparaitre hier au palais de justice de Sherbrooke.

■ Piano pour ordinateur

LONDRES (Reuter) — Deux pièces pour piano, jugées trop difficiles pour être interprétées par les doigts de l'homme, vont l'être vendredi par un ...ordinateur. L'évènement aura lieu dans le cadre du Festival international des compositeurs à Londres. Il s'agit de morceaux du compositeur hongrois Gyorgi Ligeti, qui seront joués sur un piano à queue par un ordinateur baptisé «Sibelius 7». «L'ordinateur ne jouera pas en fait le morceau de musique. Il lira la partition et enverra les informations dans une boite digitale électrique rattachée à un piano Yamaha standard et à un système actionnant les touches», a expliqué un responsable de la manifestation. Sibelius 7, précise-t-on, trônera sur un tabouret de piano et portera pour la circonstance un noeud papillon.

■ Emplois d'été

OTTAWA (PC) — Le gouvernement fédéral espère créer 44 500 emplois d'été pour les étudiants grâce à un programme de subventions de 90,1 millions$. Ce programme, qui fait partie d'un budget global de 236 millions$ destiné à la création d'emplois pour les jeunes, se divise en six volets:

— le Placement carrière-été, un programme de subventions salariales totalisant 59,5 millions$, destiné aux organismes sans but lucratif et censé créer 30 700 emplois;

— le Service jeunesse Canada-été, le volet estival de l'actuel Service jeunesse Canada. Il appuiera la mise sur pied de projets de développement communautaire et créera 10 000 emplois au coût de 15 millions$;

— le Programme de prêts aux étudiants entrepreneurs, qui accorde des prêts sans intérêt — pouvant atteindre 3000$ — aux étudiants qui mettent sur pied leur propre entreprise. On espère qu'il créera 3300 emplois au coût de 1,7 million$;

— le Programme des stagiaires autochtones, un programme de placement des étudiants autochtones dans les bureaux de Développement des ressources humaines du Canada. Création estimée de 468 postes au coût de 2,55 millions$;

— Partenaires pour l'emploi d'été, partenariat formé par le gouvernement et l'entreprise privée pour promouvoir l'embauche des étudiants. Coût: 950 000$;

— les Centres d'emploi du Canada pour étudiants. Ces organismes, qui coûtent 10,4 millions$, aident les étudiants à trouver du boulot. L'an dernier, 200 000 étudiants ont ainsi trouvé du travail.

Signature du document sur la souveraineté

Roger St-Pierre défie le mot d'ordre de l'ADQ

ROUYN-NORANDA (PC) — Par respect, assure-t-il, pour les intervenants de sa région, le commissaire représentant l'Action démocratique à la Commission de l'Abitibi-Témiscamingue sur l'avenir du Québec, Roger St-Pierre a désobéi au mot d'ordre de son parti, et solidairement paraphé, de concert avec ses 13 collègues, le rapport régional à saveur souverainiste rendu public hier à Rouyn-Noranda.

Le rapport doit être fidèle aux dépositions, a affirmé M. St-Pierre. « Et moi, face à la Commission régionale en Abitibi, j'étais très à l'aise avec le document qu'on a pondu, a-t-il souligné. J'ai refusé de mettre quelque addenda que ce soit au rapport. J'ai aussi mentionné que j'étais prêt à tirer ma révérence si le parti n'est pas capable de me respecter moi, dans mon intégrité et dans mon honnêteté ».

Un souci d'honnêteté, a précisé M. St-Pierre, qui « aurait dû concerner également l'ensemble des représentants de l'Action démocratique sur les diverses commissions à travers le Québec ».

M. St-Pierre, qui est toujours membre de l'Action démocratique, n'avait pas encore eu, hier, l'occasion de discuter de sa dissension avec son chef, Mario Dumont, mais prévoyait rencontrer la direction de son parti en fin de semaine à Montréal.

Pour sa part, le président de la Commission de l'Abitibi-Témiscamingue et recteur de l'Univeristé du Québec dans cette région, M. Jules Arseneault, a confirmé que M. St-Pierre s'est trouvé en butte à des forte pressions, particulièrement en fin de semaine dernière. Mais, a-t-il précisé, aucune de ces pressions ne provenait de ses collègues de la commission régionale.

Reflet fidèle, assurent les commissaires, des 1800 dépositions et des 135 mémoires enregistrés depuis le 11 février dernier, le rapport de la Commission d'Abitibi-Témiscamingue contient une recommandation unique à l'intention du gouvernement québécois, rappelant l'importancve de tenir un référendum, assortie cependant d'un projet de société fondé sur des valeurs de liberté d'égalité et de fraternité.

Le film *Prêt-à-Porter* interdit en Allemagne

HAMBOURG (Reuter) — Le tribunal de Hambourg a interdit la projection en Allemagne du film « Prêt-à-Porter » du réalisateur américain Robert Altman à la suite d'une plainte du styliste de mode Karl Lagerfeld.

Le couturier allemand a cru se reconnaître dans un des personnages fictifs et peu sympathiques du film, dont la distribution mele les personnages réels qui ont accepté de jouer leur rôle et une pléiade de vedettes internationales dont Sophia Loren, Lauren Bacall et Kim Basinger.

Le tribunal a déclaré que le film, qui aurait dû sortir le 23 mars en Allemagne, après les États-Unis et la France, ne saurait être distribué tant que « M. Lagerfeld est présenté comme un escroc ».

Lagerfeld avait refusé de se laisser filmer et, selon son avocat Matthias Prinz, il « s'est senti insulté » parce que « Altman s'est vengé du refus de Lagerfeld de participer au film ».

Blessé à la jambe, il ne porte pas plainte

SAINTE-FOY — Atteint d'un projectile à la jambe dans la nuit de jeudi à hier, un homme a catégoriquement refusé de porter plainte auprès de la police, affirmant même qu'il ignorait de quelle façon la balle avait pu se loger là.

par JEAN-MARC SALVET
LE SOLEIL

L'individu s'est présenté vers 3 h 30, jeudi, à l'urgence du Centre hospitalier de l'université Laval pour y faire soigner ses blessures à un genoux.

Surpris par la nature de sa blessure et suspectant une affaire louche, le médecin de garde du CHUL a aussitôt contacté la police de Sainte-Foy pour l'inviter à venir voir de quoi il retournait.

Vérification faite, les policiers ont constaté que le genoux de la victime présentait une petite perforation, vraisemblablement causée par une balle de calibre 22.

« La victime a eu de la chance. Le projectile n'a presque pas endommagé son genoux et est ressorti par l'arrière », a indiqué, hier, l'agent Martin-Guy Trépanier, de la police de Sainte-Foy.

L'homme, qui possède des antécédents judiciaires en matière de vol et d'introduction par effraction, a refusé de se confier à l'enquêteur Ghislain Fortin.

Ni lui, ni la personne qui l'accompagnait n'ont révélé le moindre indice pouvant mettre les policiers sur une piste quelconque. Ils ont refusé de porter plainte, d'indiquer les circonstances dans lesquelles le projectile a été tiré, et encore moins par qui.

Kmart
VENTE DE FERMETURE!
CETTE FERMETURE CONCERNE UNIQUEMENT LES MAGASINS DE LA RÉGION DE QUÉBEC. TOUS LES AUTRES MAGASINS Kmart DU QUÉBEC DEMEURERONT OUVERTS POUR VOUS SERVIR.
ÉPARGNES ÉPOUSTOUFLANTES DANS TOUT LE MAGASIN!
LES PRIX SONT ENCORE PLUS BAS!
ÉPARGNEZ 10% DANS TOUS LES DÉPARTEMENTS!
PRODUITS MÉNAGERS
ARTICLES DE MÉNAGE
CHAUSSURES
VÊTEMENTS POUR HOMME
PRODUITS DE SANTÉ ET DE BEAUTÉ
AMEUBLEMENT • BIJOUX
PETITS APPAREILS ELECTRIQUES
PRODUITS AUTOMOBILES
LINGE D'ENFANTS
PHOTO • CONFISERIES
JARDIN & PATIO
VÊTEMENTS POUR DAME
ARTICLES DE SPORT
ET BEAUCOUP PLUS!
HÂTEZ-VOUS POUR LE MEILLEUR CHOIX!
Kmart
MASTERCARD, VISA, CARTE Kmart, CHÈQUES ET ARGENT COMPTANT ACCEPTÉS.
DÉSOLÉ AUCUN REMBOURSEMENT — TOUTES LES VENTES SONT FINALES!
PLACE FLEUR DE LYS 550, BOUL. HAMEL QUÉBEC
PLACE DES QUATRE-BOURGEOIS 999, RUE DE BOURGOGNE SAINTE-FOY
LA GRANDE PL. DES BOIS FRANCS 1111, JUTRAS E. ARTHABASKA
13236435