

NORDINFO.COM

VOTRE JOURNAL INDÉPENDANT D'ICI MEMBRE **hebdo** QUÉBEC



UN TAUX QU'ON A ENVIE DE CRIER SUR TOUS LES TOITS

249%*

+ 1000 \$ EN ARGENT

Caisse Desjardins de l'Envolée
Caisse Desjardins Thérèse-De Blainville



* Certaines conditions s'appliquent.

PAGE ÉCONOMIE D'ICI



LE PM RENCONTRE LES FEMMES D'AFFAIRES
«LE GOUVERNEMENT DOIT SERVIR DE MOTEUR»

16

Photo Yves Déry

PAGE SPORTS D'ICI



TOURNOI NOVICE DE BLAINVILLE DÉJÀ LA 38^È ÉDITION!

31

Photo Sylvain Charest

POUR VENDRE OU ACHETER EN TOUTE

Tranquilli-T ESTIMATION GRATUITE

RE/MAX TMS
Agence immobilière

MARITÉ GÉLINAS
Courtier immobilier agréé

Bur.: 450 430-4207
Cell. 514 961-8038
www.maritegelinas.com

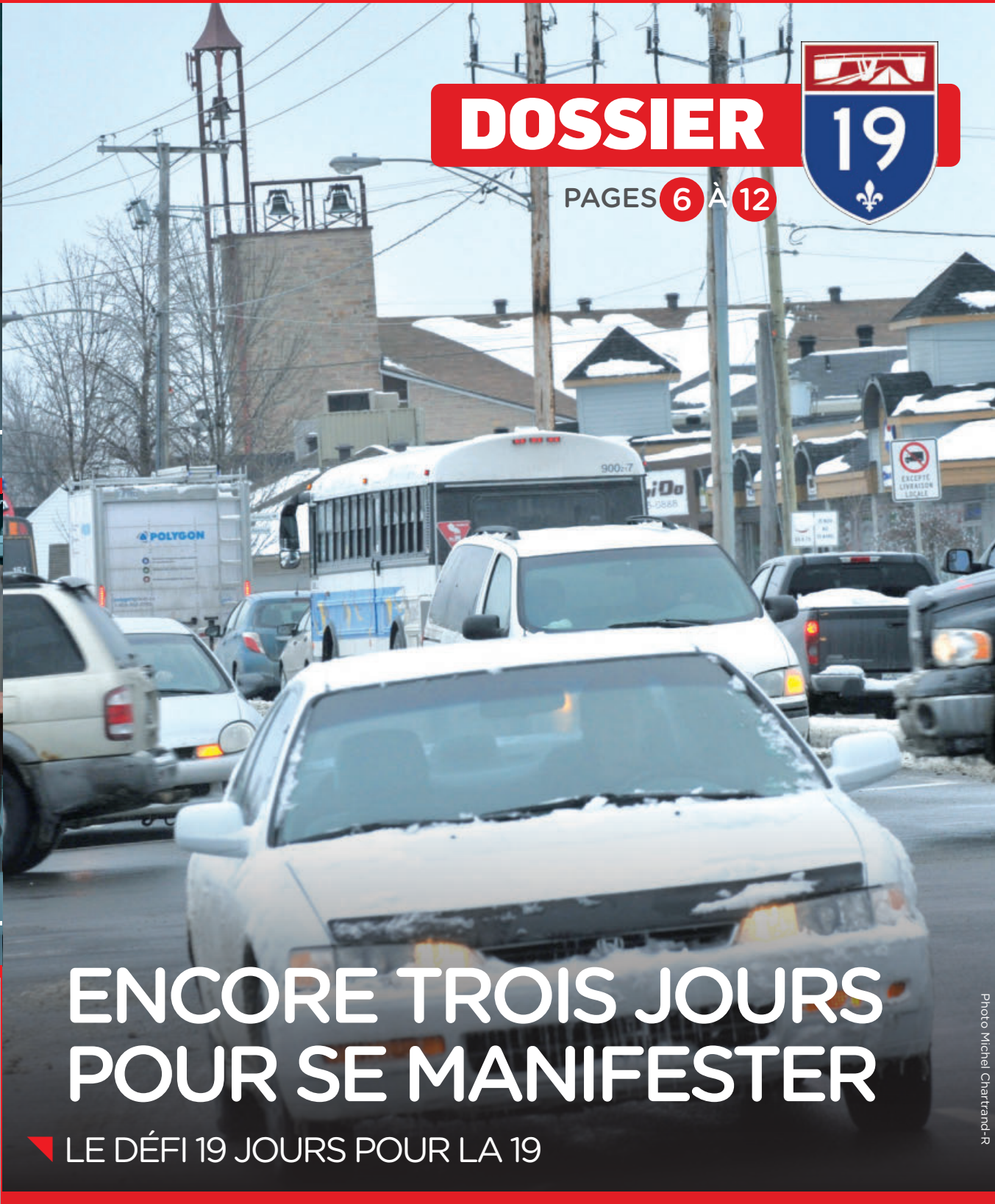
DOSSIER



PAGES 6 À 12

ENCORE TROIS JOURS POUR SE MANIFESTER

▶ LE DÉFI 19 JOURS POUR LA 19

Photo Michel Chartrand-R

RBQ 5686-9043-01

TOITURES V. PERREAU

500\$ de rabais sur votre nouvelle toiture
Faites appel à des experts!

GARANTIE 50 ans

- SPÉCIALISTE BARDEAU D'ASPHALTE
- MEMBRANE ÉLASTOMÈRE

Couverture à partir de 3 500 \$ 

LE LEADER EN TOITURE 514 799-7856 WWW.TOITURESVP.COM

Mon courtier s'occupe de tout



ASSURANCES MICHEL OUIMET

CABINET EN ASSURANCE DE DOMMAGES ET CABINET EN ASSURANCE DE PERSONNES

450 433-7689
assurancesouimet.com

7_0909_10092 50687_2

Des pharmaciens de famille à votre écoute



Photo Yves Déry

À l'avant: Hélène Brouillette, pharmacienne, Sylvie Delisle, pharmacienne-propriétaire, et Marie-Josée Ricard, assistante technique. À l'arrière: Caroline Hébert et Valérie Morrissette, assistantes techniques.



Photo Yves Déry

À l'avant: François Rousseau, gérant, Linda Lacourse, caissière, et Sylvie Delisle, pharmacienne-propriétaire. À l'arrière: Guylaine Bélair, commis, et Valérie Arseneault, assistante-gérante.



Photo Yves Déry

N'hésitez pas à faire appel à l'expertise de Joelle Oujel, conseillère beauté en chef, et de son équipe.



Photo Yves Déry

La pharmacienne-propriétaire, Sylvie Delisle, accorde une grande importance au bien-être et à la santé de ses clients.

Bien implantée à Boisbriand, la pharmacie Uniprix Sylvie Delisle met à votre service une équipe de pharmaciens de famille professionnels et attentionnés qui prendront le temps de vous écouter et de vous conseiller. Votre bien-être et votre santé: notre priorité!

Pharmacienne depuis 1991 et propriétaire des deux succursales Uniprix et Uniprix Clinique de Boisbriand, depuis 2009, Sylvie Delisle a su s'entourer, au fil des ans, d'une équipe dévouée ayant à coeur de vous offrir le meilleur service qui soit. Nous avons d'ailleurs complètement réaménagé la pharmacie afin que votre visite chez nous soit encore plus agréable!

Au Uniprix Sylvie Delisle, vous retrouverez de véritables pharmaciens de famille, des professionnels de confiance qui sont à votre écoute et qui se soucient de votre bien-être. Nos pharmaciens sont disponibles en tout temps afin de répondre à vos questions. Ils peuvent prolonger des ordonnances, prescrire des analyses de laboratoire et prescrire des médicaments pour des conditions mineures ou pour des maux ne nécessitant pas de diagnostic (ex. nausées chez la femme enceinte, prévention de la malaria, etc.). Nous vous offrons également des consultations et suivis d'INR, d'hypertension et de diabète.

Avoir son pharmacien de famille, ça compte!

Votre référence santé

Il est possible d'avoir accès en succursale aux services d'une infirmière pour la vaccination, la clinique santé-voyage, le nettoyage d'oreilles et plus encore. La prise de rendez-vous se fait par téléphone au 450 437-3180 ou en ligne au [www.rendez-vous.uniprix.com/0156/]. Nous sommes d'ailleurs un lieu de vaccination reconnu par la Direction régionale de santé publique.

Nous vous offrons, de plus, le service de location de MAPA et de tire-lait, ainsi que la livraison gratuite sept jours sur sept. La pharmacie a également mis sur pied un club de marche. Une autre façon de contribuer à votre santé. Joignez-vous à nous le mercredi, à 9 h!

Des conseils beauté avisés

Uniprix Sylvie Delisle est LA destination pour des produits dermocosmétiques haut de gamme à Boisbriand. Nous vous offrons notamment les traitements innovateurs de rajeunissement pour le visage Daniele Henkel à emporter, une exclusivité d'Uniprix. Pour toutes questions, n'hésitez pas à faire appel à l'expertise de nos conseillères beauté.

Votre pharmacie Uniprix Sylvie Delisle: l'alliée de votre santé!

**SERVICES
DISPONIBLES:**

**GUICHET PHOTO
PHOTO PASSEPORT**

**Daniele Henkel
à emporter**

aeroplan

OPUS

ups
Points de services

785508_54129_2

358, chemin de la Grande-Côte, Boisbriand J7G 1B1

450 437-3180

2000, cours le Corbusier, Boisbriand, J7G 3E8

450 435-8242

uniprix



Sylvie Delisle

Pharmacienne-propriétaire





FERMETURE DU POSTE DE POMPIERS DE ROSEMÈRE LES RÉACTIONS FUSENT CONCERNANT LA DÉCISION DU TRIBUNAL ADMINISTRATIF DU TRAVAIL



La mairesse Madeleine Leduc soutient que la décision de fermer la caserne des pompiers a été prise dans le meilleur intérêt des contribuables.

Valérie Schmaltz
valeries@groupejcl.ca

Alors que le Tribunal administratif du travail donnait raison à la Ville de Rosemère, le vendredi 17 mars dernier, et rejetait la plainte du Syndicat des pompiers (Travailleurs et Travailleuses unis de l'alimentation et du commerce, section locale 501) au regard de la fermeture de son poste de pompiers, les réactions n'ont pas tardé. Pour la mairesse de Rosemère, Madeleine Leduc, celle-ci a souhaité «que cette décision mette un terme au processus judiciaire. Bien entendu, nous accueillons favorablement ce jugement. La décision de mars 2016 a été prise dans le meilleur intérêt des contribuables, tant sur le plan de la sécurité incendie que sur le plan de la saine gestion des finances publiques. Ce sont les seuls motifs qui ont guidé notre décision, comme le reconnaît le Tribunal administratif du travail dans son jugement», a-t-elle indiqué.

ERIC WESTRAM

Pour le conseiller indépendant de Rosemère, Eric Westram, il dénonce certains propos mensongers concernant la

situation financière précaire de Rosemère. «Après avoir lu le rapport du juge, la preuve de Mme Leduc est principalement basée sur le fait que la Ville de Rosemère est dans une situation financière précaire, qu'elle a dû prendre 1 700 000 \$ de son surplus accumulé pour balancer son budget. Cette affirmation est totalement fausse. Dans les faits, pas 1 \$ n'a été pris du surplus et de plus la Ville a fini avec un excédent financier de 500 000 \$.»

Il rappelle aussi l'offre d'une ville voisine de garder la caserne ouverte à temps plein en offrant un service de premier répondant et un service de sécurité sur la rivière.

«Ce que Blainville n'offre pas», écrit-il sur sa page Facebook, rappelant que la première offre d'utiliser les services de la Ville de Blainville avait été de 1 500 000 \$, un montant qui aurait négocié à la baisse.

TUAC 501 RÉAGIT

Pour le syndicat des Travailleurs et Travailleuses unis de l'alimentation et du commerce, section locale 501 (TUAC 501), la décision du Tribunal du travail contre les ex-pompiers de Rosemère ne signifie pas la fin de leurs recours. Dans un communiqué émis le 17 mars dernier, le syn-

dicat soutient que «la Municipalité de Rosemère a agi illégalement le 7 mars 2016 en congédiant ses 38 pompiers dans le cadre d'une manœuvre inadmissible d'évasion syndicale. Pour le syndicat des TUAC 501, la décision de ce jour n'annonce pas nécessairement la fin des procédures. Dans les jours qui suivent, nous analyserons les différentes possibilités de recours susceptibles d'être intentés.»

Déterminé à obtenir gain de cause dans cette affaire, le syndicat des Travailleurs et Travailleuses unis de l'alimentation et du commerce, section locale 501, soutient que le nouvel employeur, en l'occurrence la Ville de Blainville, est lié par le contrat de travail des pompiers de Rosemère. Quant aux ex-38 pompiers, ils demeurent confiants d'une issue positive.



R. Émond, D.D.

Tanné d'avoir mal à la bouche ou de cacher votre sourire?
Vous recherchez des prothèses bien adaptées à votre bouche avec une apparence naturelle?

De la prothèse ordinaire à la prothèse haut de gamme ou sur implants, c'est un denturologiste qu'il vous faut! C'est l'expert en prothèses dentaires!

Venez me voir, la consultation est gratuite et elle vous permettra de savoir ce dont vous avez besoin.
Financement disponible



Sur présentation de cette annonce:
75\$ de rabais pour une prothèse
150\$ de rabais pour deux prothèses
Date d'expiration: 30 AVRIL 2017

DENTUROLOGISTE
Richard Émond, D.D.

681, boul. Curé-Labelle
Local 102, Blainville
450 951-1551
www.dentier.ca

783921_56746_2

2 PAIRES

DE LUNETTES COMPLÈTES
SIMPLE VISION
avec antireflet

À PARTIR DE

198\$



1020, boulevard Curé-Labelle,
Blainville
450 **437-3330**

Pour la même personne, détails en magasin

www.LELUNETIER.com

759657_53393_2in

▼ BILAN PEU RELUISANT

LA CAFÉTÉRIA DU COLLÈGE LIONEL-GROULX FERMERA SES PORTES

CHRISTIAN ASSELIN
christian.asselin@groupejcl.ca

Le 17 mars, les quelque 20 employés de la cafétéria du Collège Lionel-Groulx ont appris qu'ils perdraient leur emploi à la fin de la présente session. Le gestionnaire, COOPSCO des Laurentides, explique cette décision par les importantes pertes financières enregistrées au cours des dernières années.

Depuis 2013, la cafétéria a essuyé des pertes de plus de 400 000 \$ sous le gestionnaire actuel. Auparavant, les entreprises CVC, Sodexo et Aramark ont également subi des pertes financières importantes. Les membres du conseil d'administration de COOPSCO des Laurentides, composé en majorité d'étudiants, n'ont donc eu autre choix que de prendre cette décision, le 24 février.

«Il n'y a pas de bonne façon de faire une telle annonce à nos travailleurs. Nous souhaitons leur offrir notre soutien au besoin pour la suite des choses», a exprimé la directrice des services alimentaires, Lyne Froment, qui promet «sa pleine collaboration pour la suite des choses».

«Nous souhaitons une transition harmonieuse, selon la volonté du Collège», a-t-elle expliqué avant de remercier la clientèle et le personnel.

Les activités seront maintenues jusqu'au 30 juin prochain.

DÉCEPTION AU CLG

Du côté du Collège Lionel-Groulx, on s'est dit déçu d'apprendre cette nouvelle qui ne sera évidemment pas sans conséquence pour ses quelque 5 600 étudiants et 600

membres du personnel.

«La direction du Collège Lionel-Groulx est déçue de la décision de COOPSCO des Laurentides de se retirer de l'entente de gestion de ses services alimentaires et de licencier des employés de la cafétéria. La décision est sensible aux incidences de cette décision sur ces travailleuses et ces travailleurs», a-t-on fait savoir par communiqué par le Service des affaires corporatives et des communications du Collège.

Celle-ci s'est dite consciente des défis financiers rencontrés par COOPSCO depuis la signature de l'entente, en 2013, et ajoute que le déficit annoncé par ses gestionnaires «est lié exclusivement aux opérations de la cafétéria du Collège Lionel-Groulx».

«La gestion de la cafétéria et de son personnel ne relève plus du Collège depuis 1990, précise-t-on dans le communiqué de presse. Le service alimentaire vivant déjà à l'époque une situation déficitaire, l'institution a alors pris la décision de concentrer ses ressources au maintien et au développement des activités pédagogiques. Comme le font tous les cégeps, la gestion des services alimentaires a alors été confiée à un tiers expert de ce secteur d'activité.»

Souhaitant toujours concentrer ses ressources à la réalisation de sa mission: l'éducation, le conseil d'administration et la direction du Collège Lionel-Groulx réitérent leur volonté de confier à un tiers la gestion de ses services alimentaires.

«Tous les efforts seront déployés afin d'assurer la prestation de services de qualité», conclut le Service des communications.



À moins que l'on trouve un nouveau concessionnaire, la cafétéria du Collège Lionel-Groulx fermera ses portes à la fin de la session d'hiver 2017.

EN HOMMAGE À LA VIE

Il y a autant de façon de célébrer la vie qu'il y a d'étoiles dans le ciel. Créer un hommage 100 % personnalisé qui tient compte de vos passions, voilà ce à quoi tous nos professionnels sont pleinement engagés.

UNE SEULE FAÇON DE CÉLÉBRER LA VIE LA VÔTRE

SA PASSION : LA MUSIQUE

IL L'AIMAIT TANT

IL AIMAIT TELLEMENT RIRE

VOYAGER LA RENDAIT SI HEUREUSE

761328_56858_5in

514 871-2020
1 877 871-2020
12 succursales sur la Rive-Nord de Montréal pour mieux vous servir

Les salons funéraires QUAY inc.

Dignité™

EN HOMMAGE À LA VIE

NORDINFO

nordinfo.com

Membre du GROUPEJCL

50B, rue Turgeon, Sainte-Thérèse
Québec J7E 3H4

Bureau d'affaires: 450 435-6537

Petites annonces: 450 974-2244

Télé.: publicité: 450 435 7968

Télé.: rédaction: 450 435-0588

Site Internet: www.groupejcl.com

Les Éditions Blainville-Deux-Montagnes inc.
Pour couvrir son territoire complètement,
LE NORD INFO distribue toutes les semaines:

7 892 exemplaires à Boisbriand
11 632 exemplaires à Sainte-Thérèse
18 235 exemplaires à Blainville
8 204 exemplaires à Saint-Janvier/Saint-Canut
6 528 exemplaires à Lorraine/Bois-des-Filion
4 513 exemplaires à Rosemère
752 exemplaires à Saint-Antoine de Mirabel
1 008 exemplaires au Faubourg Boisbriand
1 075 exemplaires en dépôt

Nombre d'exemplaires au 25 mars 2017

59 839 EXEMPLAIRES CERTIFIÉS

Fondateur: Jean-Claude Langlois • Président-Éditeur: Serge Langlois • Conseil d'administration: Carole Côté, Claude Langlois, Michel Langlois, Serge Langlois • Directeur de la production: Yves Bourbonnais • Assistante: Michèle Giroux • Directeur du contenu rédactionnel: Christian Asselin • Adjoint au directeur du contenu: Claude Desjardins • Journalistes: Benoît Bilodeau, Valérie Schmaltz • Rédactrice publicitaire: Geneviève Blais • Adjointe à la rédaction: Nathalie Roy • Photographes: Yves Déry • Directeur des ventes: Jean-François Legault • Directrice de projets: Stéphanie Mainville • Publicitaires: Sylvain Breault, Daniel Brisson, Richard Lefebvre, Laurence Piquette • Publicitaire aux cahiers spéciaux: Clémence Leblanc • Conseillère interne aux cahiers: Manon Gagnon • Assistantes aux ventes internes: Nathalie Durand, Claude Fontaine

NORD INFO est lithographié par l'imprimerie Transmag et publié par Les Éditions Blainville-Deux-Montagnes. Toute annonce, grande ou petite, est acceptée par NORD INFO. Cependant, le journal dégage sa responsabilité au-delà du coût de l'annonce, en cas d'erreur ou d'omission. La reproduction des annonces et des nouvelles de ce journal est interdite. Distribution Blainville Deux-Montagnes, distributrice de circulaires, ne peut être tenue responsable, pour un montant supérieur au coût du contrat, des dommages résultant d'un incendie, d'une inondation ou d'autres avaries. «Société canadienne des postes - Envois de poste, publication, contrat de vente n° 0109576»



SOUS LA LOUPE DE LA RAMQ

L'INSTITUT DE L'ŒIL FAIT L'OBJET D'UNE ENQUÊTE



Photo Michel Chartrand — R

L'Institut de l'œil des Laurentides est sous la loupe des inspecteurs de la RAMQ qui ont débarqué ce jeudi 23 mars à Boisbriand afin de vérifier si l'Institut avait contourné la loi.

VALÉRIE SCHMALTZ
valeries@groupejcl.ca

L'Institut de l'œil des Laurentides est sous la loupe des inspecteurs de la RAMQ qui ont débarqué ce jeudi 23 mars à Boisbriand afin de vérifier si l'Institut avait contourné la loi. Selon le *Journal de Montréal*, les inspecteurs tentaient de vérifier si des frais accessoires avaient été facturés à des clients. Or, depuis le 26 janvier dernier, il est formellement interdit de facturer des frais accessoires aux clients. La RAMQ cherche également à savoir si des actes médicaux inutiles ont été posés et facturés aux patients.

Selon *Le Devoir*, une ancienne patiente de la clinique aurait été sollicitée, il y a quelques semaines, pour des examens de prévention, et ce, à la suite de son opération pour des cataractes. Cette dernière avait dû déboursier des milliers de dollars en frais accessoires et en frais pour des gouttes ophtalmiques lors de cette intervention. Les examens proposés aujourd'hui par l'Institut de l'œil des Laurentides lui coûteraient 120 \$ puisqu'ils ne sont pas couverts par la RAMQ.

Rappelons que l'émission *Enquête* avait suivi, par caméra cachée, un patient qui se renseignait auprès de l'Institut de l'œil des Laurentides pour une opération de la cataracte. On aurait dit à ce dernier qu'il

devait se soumettre à au moins cinq tests avant son opération, et ce, pour des frais s'élevant à 600 \$. Or, seulement un test avait un lien avec ce type d'intervention selon le président de l'Association des ophtalmologistes, le Dr Côme Fortin, consulté par *Enquête* dans le cadre de ce reportage.

CLINIQUE COMMUNAUTAIRE DE POINTE-SAINT-CHARLES

Le 17 mars dernier, la page Facebook de la Clinique communautaire de Pointe-Saint-Charles invitait les patients à la tenir informée des demandes de frais des cliniques en ophtalmologie.

«*Depuis le dévoilement du registre de surveillance (suite à l'abolition des frais accessoires), des patients nous ont informés s'être fait proposer des examens dans des cliniques en ophtalmologie. Les montants demandés varient entre 60 \$ et 120 \$ par examen. Si vous vous êtes fait proposer ou facturer ce type d'examen, veuillez s.v.p. remplir notre registre. Vous pouvez aussi communiquer avec nous (514 937-9250, poste 7279), car nous souhaitons approfondir ce dossier et obtenir le plus de détails possible (type d'examens, montants demandés, etc.). Luttons tous ensemble contre la facturation aux patients!* https://docs.google.com/.../1FAIpQLSeGjxncYXQ_LNrwLR.../viewform», peut-on lire sur la page Facebook.

L'ÉQUILIBRE PARFAIT | RAFINÉ ET NATUREL



LE MONROE

CONDOS & PENTHOUSES

OCCUPATION IMMÉDIATE

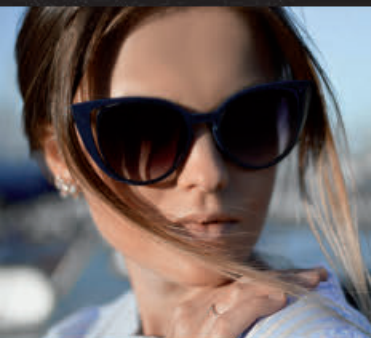

**FONTAINEBLEAU
BLAINVILLE**

GALERIE DES VENTES & CONDOS MODÈLES :
281, CHEMIN DU BAS-DE-STE-THÉRÈSE

450.421.1661

LEMONROE.CA



UNE AUTOROUTE AVEC VOIES RÉSERVÉES
AU TRANSPORT COLLECTIF

UN PROJET **NÉCESSAIRE** ET URGENT



Photo Michel Chartrand-R
Le directeur des études et des communications de la Ville de Bois-des-Filion, Jean Goulet.

VALÉRIE SCHMALTZ
valeries@groupejcl.ca

A lors que se termineront les 19 jours pour la 19, le 28 mars prochain, la Coalition pour le parachèvement de la 19 avec voies réservées compte désormais quelque 6 500 membres sur sa page Facebook. Incitant ses membres à téléphoner quotidiennement au ministre Lessard, on assure que son cabinet est débordé depuis le lancement de cette page.

En février dernier, la Coalition pour le parachèvement de l'autoroute 19 avec voies réservées au transport collectif demandait à ce que le projet soit inscrit au Plan québécois des infrastructures 2017-2027 (PQI), dans la section «En

Planification», soit l'étape finale avant le début des travaux.

«Il faut se rappeler que le BAPE a émis 32 recommandations, en rappelant que le projet était nécessaire et urgent à réaliser», a indiqué le directeur des études et des communications de la Ville de Bois-des-Filion, Jean Goulet.

À l'échelle de la couronne nord, ils seraient 70 % des travailleurs à travailler à Montréal ou à Laval, une tendance en croissance observée depuis 20 ans. Quant à la démographie, toujours en croissance, elle contourne la problématique de la construction de logements par la redensification.

«Les promoteurs vont acheter un terrain, détruire la maison sur place et la remplacer par un duplex. D'ailleurs, on le voit, les

permis pour la construction de multilogements ont augmenté depuis les 20 dernières années», explique M. Goulet.

PROGRAMMATION ROUTIÈRE

Si le ministre Lessard a profité pour annoncer que la programmation routière pour l'ensemble des régions du Québec serait de 4,5 milliards, il faut savoir que les régions de Laval et Laurentides figurent au dernier rang des priorités en investissements.

«Le Bureau d'audiences publiques sur l'environnement (BAPE) a conclu à l'urgence d'améliorer le lien routier entre Laval et Bois-des-Filion dans l'axe de l'autoroute 19. Tout a été maintes fois étudié et décortiqué. La conclusion est claire: il faut agir rapidement pour mettre fin à l'attente

et aux promesses répétées. Nous demandons au gouvernement Couillard de respecter ses engagements électoraux ainsi que l'annonce officielle effectuée par son prédécesseur libéral, le premier ministre Jean Charest, en 2010», s'était exprimé, par voie de communiqué, Paul Larocque, porte-parole de la Coalition 19 et préfet de la MRC de Thérèse-De Blainville en février dernier.

Rappelons que le parachèvement de l'autoroute 19 concerne l'aménagement d'un tronçon à quatre voies (deux dans chaque direction) entre les autoroutes 440 à Laval et 640 à Bois-des-Filion, avec l'ajout de voies réservées au transport collectif se rabattant vers le métro à Laval et des stationnements incitatifs à Bois-des-Filion et à Terrebonne.

DÉFI
19 JOURS
POUR LA



**Du 6 au
30 mars 2017**

**ON RELÈVE ENSEMBLE
LE DÉFI !**

Contactez le ministre
des Transports chaque
jour durant 19 jours pour
que l'autoroute 19 soit
enfin complétée.

M. Laurent Lessard
514 873-3444
ministre@transports.gouv.qc.ca



Rejoignez-nous sur Facebook
pour tous les détails :
facebook.com/coalition19

DEPUIS 10 ANS

LE NOMBRE DE VÉHICULES SUR LES ROUTES **A BONDI**

VALÉRIE SCHMALTZ
valeries@groupejcl.ca

Selon les dernières statistiques du recensement 2016 de Statistique Canada, les régions des Laurentides (5,3 %), Laval (5,3 %) et Lanaudière (4,9 %) figurent encore en tête de liste quant à l'augmentation de la population depuis 2011.

«Toutes les données socio-économiques pointent vers l'importance du parachèvement. La population de la Rive-Nord en a ras-le-bol d'attendre la construction du tronçon de 8 kilomètres qui permettra d'améliorer le flux routier. Le projet, prévu depuis plus de 40 ans, est inscrit au Plan québécois d'infrastructures (PQI), au Plan métropolitain d'aménagement et de développement (PMAD) et a passé l'étape du Bureau d'audiences publiques sur l'environnement (BAPE). Le cynisme est à son comble ici», soulignait le 10 février dernier Paul Larocque, porte-parole de la Coalition 19 et préfet de la MRC de Thérèse-De Blainville.

PLUS DE VÉHICULES
Dans un article du Journal de Montréal, on peut aussi confirmer que le nombre de véhicules dans les Laurentides a bondi, entre 2011 et 2016. 20 % en 10 ans, selon des chiffres fournis par la SAAQ.

De plus, il semblerait que les camions de type VUS seraient 30 % plus nombreux sur les routes depuis cinq ans. Même son de cloche pour les Laurentides qui affiche 10 fois plus de VUS aux mêmes dates.

En 2016, on démontrait 415 636 véhicules dans les Laurentides, soit un bon de 21 % depuis 2007.

Ainsi, avec le parachèvement de l'autoroute 19 avec voies réservées, la Coalition

espère ainsi «Améliorer les conditions de circulation, dont les infrastructures de transport collectif qui permettront d'offrir un niveau de service favorisant le transfert modal, et la flexibilité nécessaire pour s'ajuster aux besoins des usagers. Réduire les temps de parcours et le nombre de kilomètres parcourus pour l'ensemble des usagers de la couronne nord, diminuer la circulation de transit sur le réseau local, notamment sur le boul. des Laurentides, et faciliter l'accès aux pôles d'enseignement et d'emploi 19.»

La Coalition pour le parachèvement de l'autoroute 19 avec voies réservées au transport collectif regroupe plus de 5 000 membres, députés, organismes, institutions et ménages, qui réclament la réalisation de ce projet. On peut joindre la Coalition via le site Web [www.coalition19.qc.ca].



Photo Michel Chartrand
Paul Larocque, porte-parole de la Coalition 19 et préfet de la MRC de Thérèse-De Blainville.

765448_55854_2

J'appuie sans réserve le parachèvement de l'autoroute 19 avec des voies réservées pour le transport collectif. C'est un projet incontournable pour la région des Basses-Laurentides et pour les citoyens de la circonscription de Blainville.

OUVERTURE BIENTÔT

GARDERIE BILINGUE  **PLACE À LA LORRAINE**

Pouponnière Pré-maternelle

OUVERT DU LUNDI AU VENDREDI DE 6H À 18H

PLACES DISPONIBLES POUR INSCRIPTION

NOTRE SERVICE COMPRENDRA:

- Programme éducatif enrichissant et individualisé
- Un repas et 2 collations selon le guide canadien de l'alimentation
- Éligible au programme de remboursement anticipé
- Locaux spacieux et éclairés
- Personnel qualifié et passionné

514 942-5667
95, boul. De Gaulle, Place Lorraine, Lorraine, Qc, J6Z 3R8
garderie.chateaudesprecieux@yahoo.ca / www.chateaudesprecieux.ca

765546_55740_2



Mario Laframboise
Député de Blainville 

369, boul. Adolphe-Chapleau, bur. 211
Bois-des-Filion QC J6Z 1H1
Tél. 450 430-8086

Mario.Laframboise.BLAI@assnat.qc.ca
www.mario-laframboise.ca
www.mario-laframboise.com

Nettoyeur Carrefour Bois-des-Filion

439, Adolphe-Chapleau, Bois-des-Filion J6Z 1H9
450 965-8100

- Nettoyage de vêtements divers et robes de mariée
- Nettoyage de tapis/rideaux/couvre-lits
- Couturière sur place
- Service de cordonnerie

754996_46086_2

LES 19 JOURS POUR LA 19

VALÉRIE SCHMALTZ
valeries@groupejcl.ca

initié par la MRC de Thérèse-De Blainville avec l'appui de la Ville de Laval et de la Ville de Terrebonne, le

Défi 19 jours pour la 19 convie (depuis le 6 mars) tous les citoyens des municipalités membres de la Coalition pour la 19 à écrire, ou encore, à appeler le ministre des Transports pendant 19 jours consécutifs pour lui rappeler l'urgence d'agir dans ce dossier.

«M. Laurent Lessard, en 1976, quatre viaducs ont été construits dont trois qui ne sont toujours pas utilisés. La valeur actualisée de cette construction serait de 50 millions de dollars aujourd'hui. Si l'autoroute n'est pas complétée, ce sera du gaspillage. Monsieur le ministre, quand débutent les travaux?», pouvait-on lire sur la page Facebook de la Coalition pour le parachèvement de l'autoroute 19, le 10 mars dernier.

Questions, extraits vidéos de plusieurs personnalités politiques demandant à leur tour que le dossier avance, quiz quotidien, citations du rapport du BAPE, ou encore, interpellations directes avec le ministre, la page est proactive et appelle à la mobilisation quotidiennement et même plusieurs fois par jour.

«M. Laurent Lessard, les bouchons de circulation causent des pertes énormes pour les citoyens et les entreprises de notre région. Selon votre ministère, l'évaluation des pertes financières est de 2 500 000 \$ annuellement. Monsieur le ministre, quand débutent les travaux?»

Depuis le 6 mars, les citoyens des municipalités membres de la Coalition sont invités à communiquer avec le bureau de Laurent Lessard par courriel, à ministre@transport.gouv.qc.ca, ou par téléphone, au 514 873-3444, afin de demander à ce que le prolongement de l'autoroute 19 passe de la phase «À l'étude» à la phase «En planification» dans le prochain Plan québécois des infrastructures (PQI) du gouvernement du Québec.

Chambre de commerce
Bois-des-Filion
Depuis 1961 Lorraine





La Chambre s'implique depuis plus de 40 ans déjà au parachèvement de l'autoroute 19...

À quand la finalisation?
La voix des gens d'affaires



Visitez notre site afin de vous inscrire aux différentes activités
www.ccbdfi.com

info@ccbdfi.com
Tél.: 450 818-3481

 **Suivez-nous** 
www.facebook.com/NordInfoCom

Le transport collectif pour la santé et l'économie de nos gens !

La réalisation de voies réservées pour le transport collectif sur l'autoroute 15 et le parachèvement, avec voies réservées, de l'autoroute 19 sont d'autant plus pressants que nous les attendons depuis près de 45 ans et qu'il faudra au moins trois ans pour les réaliser !

Même le Bureau d'audiences publiques sur l'environnement (BAPE) a qualifié le projet de la 19 d'urgent pour le développement durable.

Le gouvernement libéral du Canada a pris des engagements pour l'amélioration de la condition de vie de la classe moyenne et des familles canadiennes. Cet engagement passe par une amélioration de la qualité de vie, de la santé et de la vitalité de l'économie canadienne. Ces deux projets contribueront à tous ces enjeux.

Il est grand temps que, peu importe les niveaux de compétence, les décisions soient prises au bénéfice des citoyennes et citoyens de la région.



Ramez Ayoub
Député fédéral de Thérèse-de Blainville

450 965-1188
ramez.ayoub@parl.gc.ca
201, boul. Curé-Labelle, bureau 401
Sainte-Thérèse (Québec) J7E 2X6

Cela ne date pas d'hier : le CIT Laurentides appuie le parachèvement de l'autoroute 19, dont le projet inclut l'aménagement d'une voie réservée au transport collectif. Alors que la population des Basses-Laurentides croît sans cesse, le désengorgement du réseau routier est prioritaire. Ce dernier passe entre autres par une offre bonifiée de transport en commun.

Effectivement, les citoyens recherchent les modes de déplacement qui font gagner du temps. Avec une voie réservée, plutôt que d'être prisonnier comme toute voiture, l'autobus roulerait droit devant. De quoi encourager certains automobilistes à laisser leur véhicule à la maison.

D'ailleurs, le CIT Laurentides est déjà prêt. Sitôt une voie réservée aménagée sur l'A-19, son offre de service s'ajusterait à cette nouvelle réalité. Réalité anticipée par l'organisation depuis près de dix ans. Évidemment, la même proactivité s'observe dans le dossier des autoroutes 13 et 15, là où l'aménagement de voies réservées constitue également une priorité.

En tant qu'acteur régional, le CIT Laurentides a toujours souhaité planifier le transport de manière concertée avec les différents intervenants de son milieu. Et justement, appuyer la cause de l'A-19, c'est défendre un enjeu largement consensuel pour les gens d'ici.



citlqc.ca 450 433-7873
[CIT_Laurentides](https://www.facebook.com/CITLaurentides) [CITLaurentides](https://www.facebook.com/CITLaurentides)





IMPACT DE LA CONGESTION ROUTIÈRE DES COMMERCES QUI ONT DÛ S'ADAPTER

VALÉRIE SCHMALTZ
valeries@groupejcl.ca

La configuration actuelle de la route 335 ne permet pas un service efficace et rapide de transport pour les usagers de la route et entraîne depuis des années des bouchons de circulation monstrueux pour les citoyens de Bois-des-Filion.

Avec les conducteurs s'ajoutent aussi des commerçants qui subissent les contrecoups de cette congestion matin et soir.

Pour Asmaa Sefiani, propriétaire de la garderie privée Aux palais des précieux (412, boulevard Adolphe-Chapleau, Bois-des-Filion), elle compose aussi avec ce qui est devenu une évidence à Bois-des-Filion; le trafic routier.

«Avant que je n'ouvre ma garderie en 2013, j'ai fait une étude de marché. Et pour

que cela fonctionne, je devais changer les heures d'ouverture pour répondre aux besoins des parents. Ma garderie est ouverte dès 6 heures le matin pour accommoder les parents», souligne-t-elle.

Sur la cinquantaine de petits clients âgés de 0 à 5 ans, 20 % d'entre eux arriveront à six heures pile le matin afin de permettre à leurs géniteurs de ne pas arriver en retard à leur tour au travail.

«J'ai des parents qui travaillent à Montréal, ou encore, à Laval. Ils doivent partir tôt en raison de la congestion.»

Quant au retour des parents le soir, il n'est pas rare de les voir arriver en retard surtout si la météo fait des siennes.

«Un accident, un incident, une tempête, les parents nous appellent pour nous avertir qu'ils arriveront en retard.»

PÉTITION

Très au courant de la pétition qui circule



Photo Michel Chartrand-R

Avec les conducteurs s'ajoutent aussi des commerçants qui subissent les contrecoups de cette congestion matin et soir.

actuellement et qui demande au gouvernement du Canada de prioriser et financer le parachèvement de l'autoroute 19 avec voies réservées au transport collectif, Mme Sefiani n'a pas hésité de la faire signer aux parents.

«La collectivité, les parents, tout le monde est tanné, et ils n'y croient plus. J'espère que les 19 jours pour la 19 porteront fruit», confie celle qui est aussi trésorière à la Chambre de commerce et d'industrie Bois-des-Filion/Lorraine.

BAISSE DE L'ACHALANDAGE

Pour Suzie Lemay, propriétaire du Nettoyeur le Carrefour (439, boulevard Adolphe-Chapleau, Bois-des-Filion), la congestion n'aide pas.

«Les gens arrêtent moins, c'est vrai. On a eu une légère baisse de l'achalandage, et les gens nous le disent. On vous aime, mais la congestion est trop

intense pour arrêter le soir.»

Interrogée sur l'éventualité d'un déménagement, Mme Lemay souligne qu'il en coûterait trop cher de déménager un nettoyeur en raison notamment de la tuyauterie.

«Les gens viennent davantage la fin de semaine. Avant, on les voyait deux ou trois fois par semaine, maintenant, ils accumulent et viennent seulement une fois par semaine, et surtout le week-end.»

Selon la propriétaire, la congestion routière débute dès 5 h 30 le matin, et des trajets qui prennent généralement 20 minutes deviennent des trajets désormais d'une heure.

«Les gens partent tôt et vont déjeuner à Laval avant d'aller travailler. On a dû tous s'ajuster à tout cela», de conclure Mme Lemay.

DENTUROLOGISTE

Daniel Rodriguez d.d.

766135_56803_2

- Fabrication et réparation de prothèses dentaires
- Protecteur buccal
- Plaque occlusale (antigrincement)
- Blanchiment

Consultation gratuite

Sur rendez-vous 450 621-5792

Ordre des denturologistes du Québec

496A, Adolphe-Chapleau,
Bois-des-Filion J6Z 1K2

COIFFURE POUR HOMME BOIS-DES-FILION

Coupe stylisée
Barbe
Rasage
Mèches
Coloration

COIFFURE POUR Elle BOIS-DES-FILION

Coupe stylisée
Mise en plis
Mèches
Coloration

OUVERT le lundi

AVEC OU SANS RENDEZ-VOUS

410, Adolphe Chapleau, Bois-des-Filion J6Z 1H7

450 621-0222 450 621-0223

765960_49741_2

À Bois-des-Filion depuis 1985

GERMAIN A VENDU

ESTIMATION GRATUITE

À VENDRE
www.remax-quebec.com

GERMAIN LEFEBVRE
www.lesaffairesreale.com

RE/MAX 430-4207

766039_40256_2

450.430.4207
Cell. 514.754.0693

Germain Lefebvre.com

Courtier immobilier agréé

RE/MAX TMS Agence immobilière

LA 19... EN QUELQUES DATES

VALÉRIE SCHMALTZ
valeries@groupejcl.ca

LES FAITS MARQUANTS

Il faut remonter aux années 1960 pour trouver la toute première vocation de l'autoroute 19 alors planifiée pour devenir le nouveau lien nord-sud entre Montréal, Laval et les Laurentides. Quelques années plus tard, soit en 1973, la Ville de Laval et le ministère des Transports décident de prolonger l'autoroute 19 entre la 440 et la 640. Ce faisant, le centre-ville de Bois-des-Filion est exproprié, entraînant ainsi des déficits d'exploitation durant trois années consécutives.

En 1977, un moratoire gouvernemental interdit la prolongation de l'autoroute et la route 335 est construite. Cette dernière qui est bâtie pour devenir une route locale verra rapidement sa fonction première se transformer en une voie surchargée par les quelque 56 000 véhicules qui l'utiliseront.

Ceci marquera alors le début d'une véritable saga qui perdure quelque 30 années plus tard.

Juin 1999: Bois-des-Filion demande au MTQ l'aménagement d'un boulevard urbain entre le boulevard Dagenais et la municipalité. La municipalité de Terrebonne et la MRC de Thérèse-De Blainville appuient la demande.

En 1999, le MTQ acquiesce et procède à la construction d'un boulevard urbain 1 voie/1 voie, entre le boulevard Dagenais et le pont Athanase-David.

Septembre 1999: Bois-des-Filion confirme et déplore la congestion automobile.

Octobre 2002: Bois-des-Filion demande au Ministère l'état de l'évolution du dossier.

Décembre 2002: Une analyse globale de la situation est ordonnée par le MTQ.

Août 2006: la direction régionale du MTQ avoue être sans ressources financières pour donner suite au projet.

Novembre 2006: Bois-des-Filion décide de prendre les grands moyens et déploie une importante campagne de grande visibilité sur le thème «*Tanné d'être pris dans le trafic? Dites-le au ministre des Transports!*».

On recensera des centaines d'appels de citoyens au cabinet du ministre Després.

7 mai 2007: la ministre Boulet annonce l'octroi de 6,5 millions pour mettre en place des mesures mitigatoires afin d'alléger le bouchon de trafic vécu à l'intersection du boulevard Adolphe-Chapleau et de la 335. Une étude d'opportunités sur le parachèvement de l'autoroute 19 est également commandée.

Mai 2008: un comité de travail est mis en place par Bois-des-Filion afin d'étudier les paramètres de réalisation qui pourraient être acceptables.

7 mai 2008: un accident paralyse l'autoroute 13. Le maire Larocque explique pourquoi le parachèvement de l'A-19 est une question de sécurité pour la population.

21 juin 2010: à Laval le premier ministre du Québec, Jean Charest, la ministre des Transports, Julie Boulet, et la ministre responsable des régions de Laval, Lanaudière et des Laurentides, Michelle Courchesne, annoncent le début des travaux dès 2014, afin de livrer le tronçon en 2015, au coût de 320 M\$.

Décembre 2012: le nouveau ministre des Transports, Sylvain Gaudreault, annonce le report des travaux pour 2020.

Janvier 2013: le maire de Bois-des-Filion devient le porte-parole d'une coalition régionale à la faveur du parachèvement de l'autoroute 19: L'A19 pour2015.com

Mars 2014: la Coalition 19 reçoit l'appui des trois principaux partis pour le parachèvement de l'autoroute 19 avec voies réservées au transport collectif.

Octobre 2014: dépôt d'un mémoire de la Coalition 19 lors des audiences publiques du BAPE.

Décembre 2015: la Coalition 19 rencontre la direction régionale du ministère des Transports du Québec.

Janvier 2017: Lancement de la pétition demandant au gouvernement du Canada de prioriser et financer le parachèvement de l'autoroute 19 avec voies réservées au transport collectif.

Mars 2017: lancement du Défi 19 jours pour la 19.



Ville de LORRAINE

Le conseil municipal et les citoyens tiennent à appuyer le projet de parachèvement de l'autoroute 19 avec voies réservées au transport collectif et la mise en place des voies réservées sur l'autoroute 15.

Il est temps que le gouvernement entendent nos voix.

Lynn Dionne, mairesse



La couronne nord veut avancer!

Les Basses-Laurentides ont connu et continueront de connaître une forte augmentation de la population, le Directeur général des élections du Québec ayant tout récemment confirmé ce fait en ajoutant un comté dans la région des Laurentides. Cette croissance s'accompagne d'une augmentation encore plus spectaculaire du nombre d'automobiles circulant sur le territoire.

Tout comme la voie réservée sur l'autoroute 15, la 19 doit donc se concrétiser et je demande au gouvernement de la faire avancer pour de bon dès le dépôt du prochain budget.

En effet, c'est un consensus bien établi par une vaste coalition d'acteurs politiques et socioéconomiques de notre région qu'il faut que ce projet se concrétise enfin et c'est dans ce sens que je travaille depuis le début de mon mandat à titre de député de Groulx.

Rappelons que le 23 février dernier, le ministre des Transports a d'ailleurs affirmé à l'Assemblée nationale que «*c'est des travaux importants, c'est une artère importante, puis c'est quelque chose qu'on va donc faire dans les prochains mois.*»

Je continuerai donc de mettre de l'avant ce dossier pour mes concitoyennes et mes concitoyens, aussi mes collègues et moi pressons le ministre des Transports de s'assurer que les travaux suivent ses paroles. À cet égard, nous talonnerons son équipe sans relâche, c'est certain!



Hôtel du Parlement
1045, rue des Parlementaires
Bureau 3.43
Québec (Québec) G1A 1A4
Tél. : 418 644-0958 | Téléc. : 418 643-0237



Claude Surprenant
Député de Groulx

Bureau de circonscription
204, boulevard du Curé-Labelle, bureau 210
Sainte-Thérèse (Québec) J7E 2X7
Tél. : 450 430-7890 | Téléc. : 450 430-4587
claude.surprenant.grou@assnat.qc.ca

▼ 19 JOURS POUR LA 19

RAMEZ AYOUB, LE PARRAIN DE LA PÉTITION

VALÉRIE SCHMALTZ
valeries@groupejcl.ca

Les gens d'affaires de la CCITB se sont mobilisés en janvier dernier afin de faire avancer le dossier de la 19. Pour cela, ils ont lancé une pétition pour le parachèvement de l'autoroute 19 avec voies réservées au transport collectif et la mise en place de voies réservées sur l'autoroute 15. Une pétition parrainée par le député libéral de la circonscription Thérèse-De Blainville, Ramez Ayoub.

« Cette pétition a été accueillie à bras ouverts », a confirmé le député fédéral. « La classe politique régionale est très persévérante et jamais, elle n'aura été si près du but », croit-il.

Si la pétition a récolté quelque 5 000 signatures depuis son ouverture, soit le 10 janvier 2017, le député en a rajouté 700 de plus lors de son passage au collège Lionel-Groulx, le 14 mars dernier, lors

d'un café-rencontre avec des étudiants.

« Les étudiants et les autorités du collège ont bien répondu à la promotion de la pétition et l'ont signée. »

SANTÉ FINANCIÈRE

Avec comme objectif « le plus de signatures possible jusqu'à sa fermeture le 10 mai prochain », la pétition se veut surtout un outil de sensibilisation pour les deux paliers gouvernementaux.

« La santé financière d'une région passe par son transport. Il faut que les denrées puissent rentrer, que les travailleurs puissent circuler dans la région », explique le député. « Et derrière les commerçants, il y a les résidents. On touche tellement de sphères avec le transport. Le retard des commandes en raison du trafic occasionne une perte d'efficacité. On doit penser à l'environnement aussi. Et l'une des solutions est le transport collectif qui doit être utilisé. »

Si un certain cynisme s'est désormais installé au sein de la population, Ramez Ayoub,

lui, est confiant.

« Je leur dis qu'il faut y aller, des fois que c'est la bonne cette fois-ci », dit-il. « Avant, personne ne parlait de la 19 ou de la 15 à Ottawa, maintenant, on en parle. »

RAPPEL

60 000 véhicules passent chaque jour à l'angle A19/Adolphe-Chapleau. Chaque jour, en raison des retards accumulés sur les trois intersections que sont la A19/Adolphe-Chapleau et les deux accès à la 640, les citoyens et les entreprises perdent 285 heures, selon le MTQ. Toujours selon le MTQ, le coût approximatif annuel représenté par ces retards pour les citoyens et les entreprises s'élèverait à 2 500 000 \$.

2 200 utilisateurs opteraient pour le transport collectif advenant la venue de la voie réservée au transport collectif de l'autoroute 19.



Ramez Ayoub, député libéral de la circonscription Thérèse-De Blainville.

BOIS-DES-FILION ET L'AUTOROUTE 19 PLUS DE 43 ANS D'UNE HISTOIRE QUI N'EN FINIT PLUS



- 3 avenues, 80 résidences et 30 commerces expropriés en 1973
- 3 viaducs au-dessus de l'autoroute 640, inutilisés depuis 40 ans
- 60 000 véhicules chaque jour à l'intersection Adolphe-Chapleau / Route 335
- Un projet considéré comme « urgent et justifié » par le Bureau d'audiences publiques sur l'environnement (BAPE)

Il est temps de terminer ce qui a été commencé il y a 43 ans, appuyons le défi 19 jours pour la 19 :

www.facebook.com/Coalition19





«LE MINISTRE S'EST ENGAGÉ ET ON VA SUIVRE ÇA DE PRÈS!»

— CLAUDE SURPRENANT

CHRISTIAN ASSELIN
christian.asselin@groupejcl.ca

Le député de Groulx, Claude Surprenant, s'est levé à l'Assemblée nationale, le 16 mars, et a interpellé de nouveau le ministre des Transports, Laurent Lessard, sur ses intentions quant au parachèvement de l'autoroute 19 et le projet de voie réservée sur l'autoroute 15.

Alors que le ministre Lessard en avait déjà plein les bras en raison des événements survenus, quelques heures plus tôt, sur l'autoroute 13 (plus de 300 automobilistes sont restés coincés dans leur véhicule toute la nuit après qu'une tempête de neige se soit abattue sur le Québec), M. Surprenant en a profité pour en ajouter une couche.

«Pendant que le ministre des Transports est enseveli, la couronne nord veut avancer!» a-t-il d'abord lancé en direction du

président de l'assemblée avant de rappeler, comme il l'avait fait le 14 février, que la population des Laurentides connaîtra une croissance fulgurante au cours des prochaines années ce4

qui, inévitablement, entraînera un accroissement du nombre de véhicules sur les routes.

«C'est dans le transport en commun que se trouve la solution à la congestion, a insisté le député de Groulx. [...] Or, a-t-il poursuivi, nous avons entendu le ministre des Transports affirmer, le 23 février, en parlant de l'autoroute 19, que ce sont des travaux importants, que c'est une artère importante et que c'est quelque chose que l'on fera dans les prochains mois. Il s'est engagé et on va suivre ça de près!»

Soulignant ensuite la thèse avancée par un chercheur de l'IRIS (Institut de recherche et d'informations socio-économiques) selon laquelle le projet du REM (Réseau électrique métropolitain) «tient davan-

tage d'une volonté du gouvernement de bien paraître plutôt que d'une réponse aux besoins réels en matière de transport», M. Surprenant a profité de sa tribune pour demander à ce que les projets de prolongement de l'A-19 et de voie réservée sur l'A-15 soient inclus au budget provincial que présentera Québec le 28 mars.

Claude Surprenant a conclu son intervention en affirmant qu'il poursuivrait ses pressions auprès des instances gouvernementales afin, a-t-il dit, «que les besoins en transport des citoyens de la Rivière-Nord soient enfin considérés».

«Le temps est venu de passer de la parole aux actes. L'heure est aux solutions. Il faut bouger!»

UNE RÉPONSE QUI PERMET D'ESPÉRER

Dans sa réponse au député de Groulx, le ministre Laurent Lessard a entrouvert la porte à une potentielle annonce positive

lors du dépôt du budget.

Après avoir rappelé que le gouvernement Couillard investissait déjà massivement dans ses infrastructures de transport collectif, parlant notamment du projet de REM et des 4,6 milliards de dollars qui seront investis par Québec sur le réseau routier au cours des deux prochaines années, M. Lessard, si on lit entre les lignes, a laissé entendre qu'une annonce au sujet du prolongement de l'A-19 était imminente.

«Pour le dossier de la 19, a déclaré le ministre Lessard, nous n'aurons pas attendu votre élection pour procéder. Mes collègues de Laval me le rappellent assez souvent parce que le développement de l'autoroute 19 est nécessaire dans leur comté. [...] C'est un tronçon important pour le réseau artériel de Montréal et s'il [Claude Surprenant] est patient, dans les prochains jours, il devrait avoir une réponse à sa demande.»



L'autoroute 19 doit être parachèvement avec voies dédiées au transport collectif!

Chers(ères) citoyens(nes),

L'augmentation importante de la population ces dernières années met une forte pression sur le réseau routier des Basses-Laurentides. Depuis trop longtemps maintenant, les citoyens des villes et MRC avoisinantes de la route 335 attendent que des décisions soient prises pour qu'enfin un prolongement soit effectué entre Laval et Bois-des-Filion. Il en va bien évidemment de la fluidité routière, mais aussi du bien-être des citoyens et de l'apport économique que ce lien routier offrirait pour notre région.

Je tiens à offrir mon appui au projet de parachèvement de l'autoroute 19 avec voies réservées au transport collectif. Les citoyens de la circonscription de Mirabel et des circonscriptions environnantes ont un allié de plus à leurs côtés.

Simon Marcil

Député de Mirabel
Critique du Bloc Québécois en matière d'agriculture, de travail et pour la jeunesse

785668_58334_1

Tél.: 450 430-5535 | Téléc.: 450 430-5155
simon.marcil@parl.gc.ca
13479, boul. Curé-Labelle, bureau 102. Mirabel, J7J 1H1
facebook.com/simon.marcil

BLOC
Québécois
Simon MARCIL
Député de Mirabel



Tous pour la



Sainte-Anne-des-Plaines, comme membre de la coalition pour l'Autoroute 19, a toujours appuyé le projet de parachèvement avec voies réservées pour le transport collectif.

C'est la solution pour améliorer la qualité de vie des citoyens et protéger l'environnement. La Ville joint sa voix à tous les usagés pour que ce projet se réalise enfin.

Signons la pétition, participons au défi 19 jours et faisons-nous entendre tous ensemble!

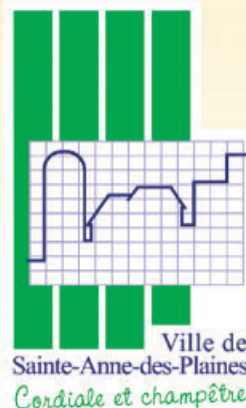

Ville de
Sainte-Anne-des-Plaines
Cordiale et champêtre



Guy Charbonneau, maire

785548_40153_2in



AU CŒUR DE VOTRE VIE

AVIS DE CONVOCATION

ASSEMBLÉE GÉNÉRALE ANNUELLE 2017

DATE : **LE MARDI 25 AVRIL 2017**

HEURE : **19 H**

ENDROIT : **Centre culturel et communautaire Thérèse-De Blainville**
120, boulevard du Séminaire à Sainte-Thérèse

DIFFUSÉE EN SIMULTANÉ SUR : WWW.CDESJARDINSTDB.COM

MEMBRES DE LA CAISSE DES JARDINS THÉRÈSE-DE BLAINVILLE

Vous êtes, par la présente, convoqués à l'assemblée annuelle de votre Caisse.

Lors de cette assemblée, tous les membres pourront prendre connaissance du rapport annuel et du rapport du conseil de surveillance, décider de la répartition des excédents annuels et de l'intérêt payable sur les parts permanentes et sur les parts de ristournes, élire les membres des Conseils d'administration et de surveillance et traiter de tout autre sujet inscrit à l'ordre du jour. Deux périodes de questions sont également prévues, l'une pour les membres du Conseil d'administration et l'autre pour les membres du Conseil de surveillance.

ÉLECTIONS

5 postes sont à combler au Conseil d'administration et 2 postes au Conseil de surveillance.

Veillez noter que, lors des élections, est éligible toute personne physique qui est membre de plein droit de la Caisse, pourvu qu'elle soit admise depuis au moins 90 jours, qu'elle ne soit pas inéligible en vertu de la Loi sur les coopératives de services financiers et qu'elle n'exerce pas une fonction incompatible en vertu du Code de déontologie Desjardins. Tout candidat devra consentir par écrit à une enquête de sécurité et de crédit le concernant et devra s'engager à développer les connaissances et compétences requises à l'exercice de la fonction de dirigeant. Une candidature ne pourra être soumise à l'assemblée que si un avis écrit, signé par un membre et contresigné par le candidat, a été remis avant la fermeture de la Caisse le **mardi 11 avril 2017 à 17 heures**. Ces formulaires d'avis de candidature sont disponibles à la direction générale au siège social de la Caisse.

Signé ce 22^e jour de février 2017

Ginette Auger
Secrétaire au Conseil d'administration

SOUMETTEZ VOS SUJETS D'INTÉRÊT À L'AGA

La démocratie et la participation de nos membres-proprétaires étant au cœur de notre modèle de gouvernance, vos intérêts et préoccupations sont importants pour nous.

Dans son message d'ouverture, le président du Conseil d'administration de la Caisse souhaite traiter notamment de ce qui VOUS préoccupe.

Nous vous invitons à soumettre vos sujets d'intérêt ou questions avant le 11 avril prochain : www.cdesjardinstdb.com/aga2017

Une paire de billets de spectacle à gagner parmi les participants.

Merci de participer activement à la vie démocratique de votre coopérative de services financiers !

 **Desjardins**
Caisse Thérèse-De Blainville

www.desjardins.com/caissetheresedebainville

 450 430-6550

Consultez notre  page Facebook



Photo Geneviève Blais
Madeleine Leduc, mairesse de Rosemère, Monique Keurentjes, contremaitre aux parcs et aux espaces verts, et Caroline Roy, écoconseillère, lors du lancement de la campagne de sensibilisation contre l'agrile du frêne.

GENEVIÈVE BLAIS
gblais@groupejcl.ca

L'agrile du frêne a forcé la Ville de Rosemère à abattre 160 arbres sur le domaine public, l'an dernier. Répandue sur l'ensemble du territoire, la problématique est telle que l'administration municipale juge bon de lancer une nouvelle offensive, cette fois-ci en invitant les citoyens à passer à l'action.

La mairesse Madeleine Leduc précise que les rues et parcs de Rosemère comptent environ 2 000 frênes et que les terrains privés en regroupent de 6 000 à 8 000, pour un total de plus de 10 000 arbres.

«Des recherches ont permis de conclure que, lorsque la présence de cet insecte rava-

geur est détectée sur un territoire, celle-ci augmente de façon exponentielle, et ce, sur une période de cinq à huit ans. Il est donc impératif d'agir rapidement», fait-elle valoir.

Contremaitre aux parcs et aux espaces verts, Monique Keurentjes mentionne que l'insecte a été repéré pour la première fois à Rosemère en 2014. L'année suivante, un premier arbre infesté a été découvert. Puis, en 2016, l'agrile du frêne a été détecté dans tous les pièges installés sur le territoire. «L'an passé, 160 frênes en mauvaise condition ont été abattus et 265 arbres d'espèces variées ont été replantés», dit-elle.

Mais pour que la lutte contre l'agrile du frêne soit efficace, la collaboration des citoyens est indispensable, d'où la déci-

▼ AGRILE DU FRÊNE

ROSEMÈRE LANCE UNE NOUVELLE OFFENSIVE

sion de la Ville de mettre en œuvre de nouveaux programmes de distribution d'arbres et d'aide financière pour le traitement. Le tout coïncide avec le lancement d'une campagne de sensibilisation intitulée Agissons contre l'agrile du frêne.

UN PLAN: «TRAITER - PLANTER - ABATTRE»

Afin de favoriser le maintien de la forêt urbaine, Rosemère remet dorénavant à chaque propriétaire ayant obtenu son permis pour l'abattage de frênes de jeunes arbres d'essences variées prêts pour la plantation.

Pour ce qui est du traitement préventif, une aide financière est offerte aux propriétaires dont le terrain compte au moins dix frênes d'un diamètre minimal de 20

centimètres. Le montant de la subvention varie selon le nombre d'arbres traités et certaines autres dispositions.

Pour accéder à ces deux programmes, une demande doit être présentée en remplissant les formulaires disponibles au [www.ville.rosemere.qc.ca/travaux-publics]. À noter que le nombre combiné de frênes traités ou remplacés ne peut être supérieur à cinq par année.

Pour toute information supplémentaire, les citoyens peuvent contacter l'écoconseillère à la Ville de Rosemère, Caroline Roy. Une soirée d'information sur l'agrile du frêne est également prévue à l'horaire, le 14 juin, dès 19 h, au centre communautaire.

Centre d'Action Bénévole



Solange-Beauchamp

PROJET AVEC VOUS, POUR VOUS

Nouveau service d'accompagnement pour les aînés



Offrant aide et soutien aux personnes âgées de la MRC de Thérèse-De Blainville depuis 35 ans, le Centre d'action bénévole Solange-Beauchamp (CABSB) innove et lance un tout nouveau service d'accompagnement dédié aux aînés: le projet Avec vous, pour vous.

Deux intervenantes sont dédiées à ce programme. Un peu comme le font les travailleuses de rue, celles-ci vont à la rencontre des aînés, les écoutent, cernent leurs besoins et les guident vers les ressources qui peuvent les aider. Le tout se fait de façon volontaire et dans le respect de ce que les gens souhaitent. «On fait le pont entre les aînés et les services existants», explique la responsable du projet au CABSB, Sylvie Desrochers.

La démarche a pour but de contrer l'isolement des personnes âgées, une problématique identifiée comme un enjeu prioritaire dans la région, et de favoriser leur maintien dans la communauté. Pour rejoindre les gens, les intervenantes entendent être présentes dans les lieux publics, les associations, voire faire du porte-à-porte. Elles comptent également sur votre soutien!

En effet, le Centre d'action bénévole souhaite créer un filet de sécurité autour des personnes les plus vulnérables en mettant en place un réseau de vigiles. «Les gens peuvent nous appeler s'ils sont inquiets ou préoccupés par le bien-être d'un aîné», mentionne la directrice de l'organisme, Linda Thomas.

Le service Avec vous, pour vous est gratuit, confidentiel et professionnel. Pour avoir davantage d'informations sur le projet ou signaler une situation préoccupante: 450 430-5056 poste 228 ou info@cab.org. Pour toute urgence, communiquez toutefois avec le 911.

Centre d'Action Bénévole Solange-Beauchamp

75, rue Turgeon, Sainte-Thérèse, Québec J7E 3H5 / 450 430-5056, poste 227

Déjà 35 ans!

Voilà déjà 35 ans que le CABSB est au service des aînés de la région. Le soutien offert prend différentes formes: accompagnement pour le transport médical ou communautaire, popote roulante, soutien aux proches aidants, aide à la paperasse, menus travaux, déclaration de revenus, visites et téléphones d'amitié, etc. La majorité des services sont assurés par des bénévoles. Joignez-vous dès maintenant à ce réseau d'entraide et faites, vous aussi, une différence dans le quotidien des aînés de la région. Pour devenir bénévole: 450 430-5056 poste 227.



Photo Yves Déry
La responsable du projet, Sylvie Desrochers, et la directrice du CABSB, Linda Thomas, sont heureuses d'annoncer le lancement du projet Avec vous, pour vous.

LA FORÊT URBAINE UNE RICHESSE POUR ROSEMÈRE



Photo Geneviève Blais

(G. B.) — Rosemère a profité de la Journée internationale des forêts, qui se tenait le 21 mars, pour dévoiler la nouvelle signature associée à sa forêt urbaine. Ce nouveau visuel accompagnera dorénavant les communications de la Ville liées aux arbres et à la conservation des espaces naturels. Sur la photo: Normand Corriveau, conseiller municipal, Madeleine Leduc, mairesse, Monique Keurentjes, contremaître aux parcs et espaces verts, et Caroline Roy, écoconseillère.

4 paires de billets à gagner à chaque semaine !

LA MEILLEURE DES AVENTURES SUCRÉES !

Concours Cabane à sucre

Nom: _____

Prénom: _____

Ville: _____

Téléphone: _____

Tirage hebdomadaire de 4 paires de billets chez les marchands participants. Allez sur notre site Internet www.levell.com et remplissez le formulaire ou remplissez le coupon ci-joint et le faire parvenir au Groupe JCL, 53, rue St-Eustache, St-Eustache, J7R 2L2, en inscrivant Concours Cabane à sucre. Date limite de participation: 7 avril 2017 à midi.



www.cabane-a-sucre-st-eustache.com

Milla du sirop
1050, boul. Arthur Sauvé
St-Eustache (Qc) J7R 4K3
(450) 473-3840

LALANDE
862, Montée Laurin
St-Eustache (Qc) J7R 0J2
450 473-3357

Chalet Ruisseau
12570, Frensière
St-Benoit de Mirabel (Qc) J7N 2R9
450 258-3176

CONSTANTIN
famille o tradition
1054 Boulevard Arthur-Sauvé
St-Eustache (Qc) J7R 4K3
450 473-2374

Moins d'asphalte, plus de poudreuse.

RAV4 LE 2017 4 roues motrices

À 79\$/semaine*
en location 60 mois 0\$ d'acompte
explorez sans limites

**VUS compact le plus vendu
au Québec en 2016**



Modèle 4RM Limited illustré

Caméra de recul

**Sièges baquets avant
chauffants en tissu**

A/C Climatisation

**Système audio à écran tactile
de 6,1 po avec connectivité Bluetooth**

TSS Toyota Safety Sense^{MC} P

aéroplan OBTENEZ 5 000 MILLES AÉROPLAN^{MD}
POUR UNE TOYOTA.

TOYOTA
LA SAISON DES
CHOIX
SENSÉS

JUSQU'AU 2 AVRIL 2017 SEULEMENT CHEZ SAINTE-THÉRÈSE TOYOTA

Programme de location au détail et de financement à l'achat offert par Toyota Canada Inc. et conditionnel à l'approbation du crédit par Toyota Services Financiers. L'immatriculation, les assurances, les taxes et les droits sur les pneus sont en sus. Sous réserve des conditions applicables, l'offre s'adresse aux particuliers qui louent ou achètent un véhicule jusqu'au 2 avril 2017 chez un concessionnaire participant du Québec, où tous les détails peuvent être obtenus. Le concessionnaire peut louer ou vendre à prix moindre. L'offre peut changer sans préavis. * Offre applicable au modèle de base neuf en stock RAV4 4RM LE 2017 (BFREVT B). Prix de vente de 31 969 \$ avant taxes, frais de concessionnaire de 399 \$ avant taxes (applicables chez certains concessionnaires), frais de transport et de préparation et frais de climatisation inclus. Le montant total payable mensuellement ou hebdomadairement est soumis à un taux de location annuel de 1,99 % et tient compte des frais de concessionnaire, des frais de transport et de préparation, des frais de climatisation et de la contribution du concessionnaire de 190 \$. Franchise annuelle de 20 000 km. Frais de 0,10 \$ du kilomètre excédentaire. À la livraison, le paiement d'un montant de 344,20 \$ ou 79,49 \$ avant taxes (équivalent au premier versement mensuel ou hebdomadaire, selon les modalités choisies) ainsi que des droits sur les pneus et des taxes applicables sera requis. Le prix de vente du modèle illustré RAV4 4RM Limited 2017 (DFREVT A) est de 40 464 \$. † Obtenez 5 000 milles Aéroplan à l'achat ou à la location de tout véhicule neuf Toyota. Voir toyota.ca pour les détails de cette offre. MD Aéroplan et le logo Aéroplan sont des marques déposées d'Almia Canada inc.



TOYOTA

120, boul. Desjardins Est, Sainte-Thérèse

www.stetheresetoyota.com

450 435-3685



EN VISITE À ROSEMÈRE

PHILIPPE COUILLARD S'ADRESSE AUX FEMMES D'AFFAIRES DE LA RÉGION

CHRISTIAN ASSELIN
christian.asselin@groupejcl.ca

C'est à Rosemère, à la boutique évoilà5 du boulevard Bouthillier, que le premier ministre Philippe Couillard a débuté, mercredi, une tournée de trois jours qui le mènera un peu partout dans la région. Accompagné de Christine St-Pierre, ministre responsable des Laurentides, il a profité de sa visite pour discuter avec les femmes d'affaires de la région.

«Je ne veux pas faire de long laïus. J'ai surtout envie de vous écouter me parler de votre expérience de femmes d'affaires», a d'abord lancé le premier ministre avant de laisser la parole à Cynthia Kabis, directrice générale de la Chambre de commerce et d'industrie Thérèse-De Blainville (CCITB), l'une des hôtes de cette rencontre et animatrice de la discussion.

Citant les noms de femmes d'affaires accomplies telles Christiane Germain, Monique F. Leroux, Sophie Brochu et Dominique Anglade, Mme Kabis a d'abord demandé à Philippe Couillard s'il avait des conseils à prodiguer aux femmes qui souhaitent accéder à un poste de haut niveau au sein d'une organisation.

«Il existe une ribambelle de programmes au gouvernement comme le Fonds pour les femmes entrepreneures, Femmentor, Osentreprendre, et j'aimerais vous entendre à ce sujet à savoir si ces programmes répondent à vos besoins. Même si nous parlons d'entreprises privées, le rôle du gouvernement n'est pas d'être lui-même un entrepreneur, mais de servir de moteur, de montrer la voie», lui a répondu Philippe Couillard devant cet auditoire – composé majoritairement de femmes d'affaires –, venu d'aussi loin que Mont-Tremblant pour l'entendre.

«Prenez le flambeau!» a renchéri Mme St-Pierre en s'adressant particulièrement

aux jeunes femmes présentes. *Des femmes de ma génération ont tracé le chemin en défonçant des portes, mais le chemin n'est pas terminé»* a-t-elle poursuivi, incitant par ailleurs les jeunes filles qui souhaitent se lancer en affaires à se trouver un mentor, un guide pour les épauler dans leur démarche, ce qui, a-t-elle dit, les empêchera de commettre des erreurs.

UNE POLITIQUE SUR L'ÉGALITÉ HOMME-FEMME

Une longue discussion s'ensuivit ensuite au sujet de la place des femmes au sein des conseils d'administration. M. Couillard a alors insisté sur l'importance qu'il y ait parité, ce qui, malgré d'importants progrès à ce chapitre, n'est pas encore le cas.

«Sans briser le secret du budget, a dit le premier ministre du Québec, nous allons annoncer une politique sur l'égalité homme-femme parce que, malgré les immenses progrès, nous pensons qu'il y a encore des gains à faire, au niveau de la rémunération par exemple.»

M. Couillard a poursuivi en affirmant que certaines femmes d'affaires lui disent ne vouloir accéder à un poste d'administratrice sur un conseil d'administration tout simplement «parce qu'elles ne veulent pas être un quota». À elles, il répond qu'il s'agit «d'un débat éternel», mais qu'elles doivent aussi «se fixer des objectifs».

Difficulté à trouver du financement lors du démarrage d'une entreprise, les possibilités pour une femme de faire carrière comme entrepreneure, les familles et la relève en affaires, le commerce de détail, en ligne notamment, l'agrotourisme, et la centralisation de services vers la métropole qui nuit au développement de la région, pour ne nommer que ceux-là, sont d'autres sujets qui ont été abordés au cours de cette rencontre qui aura finalement duré un peu moins d'une heure.



Photo Yves Déry

Le premier ministre Philippe Couillard a discuté de longues minutes avec les femmes d'affaires des Laurentides.

Surveillez nos cahiers



Autos Véhicules récréatifs

Format allongé
15 avril

NORDINFO | L'ÉVEIL

Santé - Beauté

29 mars
et 5 avril

VOIX MILLE ÎLES | LA CONCORDE



Contactez-nous

Maximisez votre visibilité,
réservez votre espace au

450 435-0336 auprès de
Clémence, poste 329
Manon, poste 330
cleblanc@groupejcl.ca



RAVIES DE LA VISITE DU PREMIER MINISTRE

CHRISTIAN ASSELIN
christian.asselin@groupejcl.ca

Autant du côté de Femmessor Laurentides que de celui de la Chambre de commerce et d'industrie Thérèse-De Blainville (CCITB), on s'est dit ravi de la visite du premier ministre dans la région.

Vicky Marchand, directrice générale de Femmessor Laurentides, un organisme dont la mission est justement de permettre aux femmes de prendre une part active à l'essor économique du Québec en soutenant, notamment, leur projet de démarrage, a dit avoir apprécié le ton de cette rencontre avec Philippe Couillard.

«J'ai aimé sa proximité, les bons mots qu'il a utilisés et le fait qu'il était à l'écoute des femmes qui avaient des questions pour lui, et ce, tout en étant sensible au côté entrepreneurial.»

Elle a ajouté avoir dénoté chez le premier ministre cette volonté de faire en sorte de faciliter l'accès à l'entrepreneuriat pour les femmes qui souhaitent se lancer en affaires, mais aussi ce respect qu'il semble vouer à l'organisme qu'elle dirige.

«C'est certain que c'est motivant, bien sûr, dit Mme Marchand à ce sujet, mais à la base, poursuit-elle, le simple fait d'avoir cette chance que j'ai de rencontrer chaque jour des femmes allumées, dynamiques et ensoleillées qui ont des projets extraordinaires à mettre en place l'est tout autant!»

GÉNÉREUX AVEC LES ENTREPRENEURS ET LES ÉLUS

Cynthia Kabis a eu la chance de côtoyer le premier ministre Couillard deux fois plutôt qu'une puisque, en plus d'animer sa visite à Rosemère, mercredi, elle l'a de nouveau reçu, le lendemain, en compagnie, cette fois, d'une trentaine d'entrepreneurs et élus de la région.

«Le premier ministre s'est démontré fort accessible lors de la rencontre sur l'entrepreneuriat féminin et les participantes ont apprécié pouvoir échanger sur leurs préoccupations», a-t-elle mentionné, au sujet de l'heure qu'elle a passée en sa compagnie, mercredi.

Moins de 12 heures plus tard, soit jeudi matin, le premier ministre accordait 90 minutes aux questions des 26 participants, chacun prenant la parole à tour de rôle pour exposer son enjeu.

«Le premier ministre a répondu à chacune des questions», a-t-elle mentionné avant d'ajouter que les principaux enjeux exposés ont été principalement axés sur la fluidité de la circulation, l'embauche de main-d'œuvre qualifiée, la santé, l'éducation, la stratégie Web et les délais judiciaires.

«Lorsqu'il fut question du parachèvement de l'autoroute 19, a conclu Cynthia Kabis, le premier ministre a déclaré que ce projet sera fait, mais n'a pu donner de date précise puisque le projet est présentement à la fin de la phase un (sur trois).»

CONDOS NEUFS

AVEC GARAGE ET ASCENSEUR

POUR 55 +

VENEZ NOUS VISITER!

ACHAT ou LOCATION

3 1/2 prix à partir de : 1002 \$ /mois
4 1/2 prix à partir de : 1257 \$ /mois

UNITÉS DISPONIBLES MAINTENANT
pour : L'ACHAT ou LA LOCATION

Saint-Jérôme
CONDOS NEUFS À VENDRE PRIX À PARTIR DE :
272 855\$ +tx

UNITÉS DISPONIBLES POUR OCCUPATION IMMÉDIATE

ACHAT, LOCATION
514-374-4444

220, rue Radisson
Saint-Jérôme

transversale:
Boul. JEAN-BAPTISTE-ROLLAND Ouest
DOS À L'HÔPITAL DE SAINT-JÉRÔME
Sortie 41 de l'autoroute des Laurentides
Même sortie que le Costco et Walmart
Nous sommes situé à 1km à l'est du Costco.
Pour plus d'informations 514-374-4444

condost-jerome.com

HEURES D'OUVERTURE DU BUREAU
LUNDI-MARDI-MERCREDI : 10H30 À 17H00
JEUDI-VENDREDI : 13H00 À 17H00
SAMEDI-DIMANCHE : 12H00 À 17H00

RBQ: 5644-0522-0. GARANTIE: QH 16 905. - GCR : 12218

763731_55696_1

FORMATION OFFERTE À MIRABEL

DEVENEZ
MÉCANICIEN(NE) DE VÉHICULES LOURDS ROUTIERS

Séance d'information:

LE MERCREDI 5 AVRIL 2017 À 16H25

Au Centre de formation du transport routier de Saint-Jérôme
17 000 rue Aubin, Mirabel, QC, J7J 1B1

Contactez-nous pour vous inscrire à la séance d'information au **1 877-435-0167**

- Programme : DEP Mécanique de véhicules lourds routiers
- Durée : 1800 heures
- Coût : 195 \$
- Taux de placement : Près de 90%
- Horaire : de jour ou de soir

763928_47990_12



CFTR.CA

ISRAËL ET LA JORDANIE

EXCLUSIF – ACCOMPAGNÉ DE MONTRÉAL

DU 11 AU 26 OCTOBRE 2017

PRIX PAR PERSONNE 5 199 \$

INCLUANT:

- Le vol direct vers Tel-Aviv sur les ailes d'AirTransat
- 14 nuits
- 38 repas
- Plusieurs visites



LA GRÈCE

CIRCUIT – EXCLUSIF

DU 17 SEPTEMBRE AU 2 OCTOBRE 2017

PRIX PAR PERSONNE 3 799 \$

INCLUANT:

- Le vol direct vers Athènes sur les ailes d'Air Transat
- 14 nuits
- 20 repas
- Plusieurs visites



DÉCOUVERTE DU VIETNAM

EXCLUSIF – ACCOMPAGNÉ DE MONTRÉAL

DU 15 NOVEMBRE AU 1^{ER} DÉCEMBRE 2017

PRIX PAR PERSONNE 3 849 \$

INCLUANT:

- 14 nuits d'hébergement
- 13 petits déjeuners
- 13 dîners et 13 soupers
- Plusieurs visites
- Inclut une croisière dans la Baie d'Halong.



RÉSERVEZ VOTRE CIRCUIT

TOURS CHANTECLERC

AVANT LE 31 MARS 2017

ET BÉNÉFICIEZ DU «RÉSERVEZ TÔT».

Club Voyages Marinair

305, boulevard Curé-Labelle, suite 120, Sainte-Thérèse

450 437-2324

www.marinair.clubvoyages.com

marinair@clubvoyages.com

725806_50128_2



ALLIANCE QUÉBÉCOISE
DES TRAVAILLEURS AUTONOMES

«VOUS N'ÊTES
PLUS SEULS!»

LANCE LA
PRÉSIDENTE



Photo Yves Déry

Caroline Bédard, présidente de l'Alliance québécoise des travailleurs autonomes (AQTA), en compagnie de Jean-Robert St-Georges, administrateur.

CHRISTIAN ASSELIN

christian.asselin@groupejcl.ca

C'est le mercredi 15 mars, au restaurant Chez Milot de Boisbriand, que l'on a procédé, en présence de nombreux invités, au lancement officiel de l'Alliance québécoise des travailleurs autonomes (AQTA). Plusieurs entrepreneurs de la région, qui travaillent à leur compte, étaient évidemment présents pour l'occasion.

«Vous n'êtes plus seuls!» a lancé d'entrée de jeu Caroline Bédard, présidente de l'AQTA. Seul, a-t-elle ajouté, parce que c'est parfois et souvent l'impression que l'on ressent comme propriétaire de sa propre entreprise lorsque nous sommes confrontés à une problématique particulière, à un enjeu important, un défi, à une décision difficile à prendre.»

Voilà d'ailleurs la raison d'être de l'AQTA, dont la mission sera d'épauler, informer, former, outiller et accompagner les travailleurs autonomes dans la poursuite de leurs opérations d'affaires.

«Il ne s'agit pas de s'ajouter simplement aux autres organismes ou associations qui offrent déjà du réseautage aux gens d'affaires, a tenu à préciser la présidente de l'AQTA, mais bien de proposer quelque chose de nouveau, de différent, où le travailleur autonome trouvera sa place et son compte.»

DE NOMBREUX PARTENAIRES

Présents dans divers secteurs d'activité tels la construction résidentielle, les cultures agricoles, l'informatique, les transports, l'architecture, le génie et le domaine culturel, pour ne nommer que ceux-là, l'AQTA s'est associée à plusieurs partenaires provinciaux et régionaux grâce auxquels des services-conseils et avantages seront offerts aux membres.

«Se lancer ou être en affaires représente un solide défi et comprend de nombreux enjeux dont celui de mener seul sa propre entreprise avec tout ce que cela comporte comme la gestion des comptes, le recrutement de la clientèle, les aspects légaux et le reste», d'insister Caroline Bédard, confiante que l'Alliance ainsi créée, avec la collaboration de partenaires tels Bureau en Gros, KB Communication, St-Germain et Brisson assurances, Infinitem, Assante et plusieurs autres, facilitera le travail de ses membres.

Une première conférence, «spécifique aux travailleurs autonomes et leurs affaires courantes», de dire Caroline Bédard, aura lieu le 21 avril à 11 h 30 Chez Milot à Boisbriand.

Sébastien Roy d'Assante sera alors présent et abordera la «Gestion de temps, gestion d'argent».

L'AQTA, promet-on, sera lancée dans toutes les régions du Québec.

VILLENEUVE COLLECTION AZ 514-386-2119

CERTAINS CLIENTS / CLIENTES NOUS ONT DIT que nous les avons payé

X2 - X3 FOIS PLUS

QUE CERTAINS DE NOS COMPÉTITEURS

NOUS L'AVONS ENTENDU - NOUS L'AVONS VÉCU, LA POSSIBILITÉ EXISTE

SI LA POSSIBILITÉ EXISTE, IMAGINEZ LE **+** DANS VOS POCHEs ?

C'EST CHEZ VILLENEUVE COLLECTION AZ QUE ÇA SE PASSE

**NOUS ACHETONS
VOS BIJOUX EN OR**

ÉVALUATION GRATUITE - VOUS N'ÊTES PAS OBLIGÉS DE VENDRE!



**TOUS LES OBJETS EN OR
BRISÉS ET NON BRISÉS,
USAGÉS, DÉMODÉS :
BAGUES, CHAÎNES
OU BRACELETS,
BOUCLES D'OREILLES,
MÊME VOS DENTS EN OR...**

NOUS PAYONS COMPTANT

CERTAINES PIÈCES DE MONNAIES EN OR



**MONNAIES EN ARGENT
TOUS SANS EXCEPTION**

10¢ - 25¢ - 50¢ - \$1

**CANADA 1968 ET AVANT
ÉTATS-UNIS 1964 ET AVANT
AUSSI MONNAIES OLYMPIQUES**



**Marqué Sterling ou .925
Ustensiles - Cabarets
Bijoux - et autres...**

Faire le ménage de vos tiroirs, c'est payant!

NOUS AVONS PAYÉ



↓ **1 JOUR SEULEMENT**

↓ **1 JOUR SEULEMENT**

↓ **1 JOUR SEULEMENT**

↓ **2 JOURS SEULEMENT**

LACHENAIE

HÔTEL SUPER 8

1155, Ave. Yves Blais

(près de l'hôpital Le Gardeur et Costco)

DIMANCHE 26 MARS

de 10h00 à 17h00

ROSEMÈRE

HÔTEL SPA

LE FINLANDAIS

125, boul. Curé-Labelle

LUNDI 27 MARS

de 10h00 à 17h00

ST-EUSTACHE

HÔTEL IMPERIA

570, rue Dubois

(coin 640 et 25e avenue)

MARDI 28 MARS

de 10h00 à 17h00

BLAINVILLE

HÔTEL DAYS INN

1136, boul. Curé-Labelle

(angle 84e avenue)

MERCREDI 29 MARS

JEUDI 30 MARS

DE 10h00 à 17h00

▼ LUNDI 27 MARS

JOURNÉE D'INFORMATION SUR LA DÉFICIENCE INTELLECTUELLE, LE TROUBLE DU SPECTRE DE L'AUTISME ET LA DÉFICIENCE PHYSIQUE

Le comité des usagers du programme DI-TSA-DP du CISSS des Laurentides invite sa clientèle, leurs proches, ainsi que le grand public, à participer à une journée d'information gratuite portant sur la déficience intellectuelle, le trouble du spectre de l'autisme et la déficience physique (DI-TSA-DP). L'événement se tiendra le lundi 27 mars, de 13 h à 20 h 30, au Best Western Hôtel St-Jérôme situé au 420, Monseigneur-Dubois à Saint-Jérôme.

À cette occasion, les participants pourront visiter les différents kiosques des organismes et des partenaires qui offrent des services à la clientèle DI-TSA-DP. Ils pourront aussi assister, en après-midi, à la conférence intitulée L'entretien moti-

vationnel et, en soirée, à la conférence La réalité des parents à propos de l'épuisement et de la culpabilité liée au sentiment d'impuissance ou aux regards portés par les autres.

Comme le mentionne la présidente du comité des usagers, Reine Claveau: «Cet événement constitue une première sur notre territoire. L'objectif consiste à faire connaître les activités et les services offerts dans la région, ainsi qu'à favoriser l'accessibilité à ces derniers.»

Pour de plus amples renseignements, nous vous invitons à communiquer avec le comité des usagers au 450 569-2974, poste 74028.

SESSION D'INFORMATION POUR LE DÉMARRAGE D'ENTREPRISE



Vous voulez connaître les programmes d'aide financière offerts par la MRC de Thérèse-De Blainville et ses partenaires?

Vous désirez en apprendre davantage sur les éléments constituant un bon plan d'affaires?

Si vous débutez vos prestations d'assurance-emploi ou êtes prestataire de l'aide sociale, vous pourriez être admissible à la mesure Soutien au travail autonome (STA). Cette mesure offre un soutien financier et une aide technique permettant de mettre sur pied votre entreprise.

Les sessions d'information sont animées par nos agents de développement économique, elles sont gratuites et auront lieu une fois par mois tout au long de l'année.

Date : mercredi 12 avril 2017 à 14 h
Lieu : 33, rue Blainville Ouest
Sainte-Thérèse, 2^e étage
Inscription : Mme Suzanne Langevin
au 450 621-5546 et composez le zéro



Avec la participation financière de:



LES CERTIFICATS CADEAUX CINÉMAS GUZZO...
LE CADEAU PARFAIT POUR TOUTES OCCASIONS!

**Cinéma
GUZZO
IMAX**

DISPONIBLES DANS TOUS LES CINÉMAS OU AU WWW.CINEMASGUZZO.COM

IMAX 8\$
POUR TOUT LE MONDE,
PRÉSENTATIONS AVANT 18H
ET TOUS LES MARDIS



VERSION IMAX EN FRANÇAIS EXCLUSIVEMENT AUX

MÉGA-PLEXSM GUZZO DEUX-MONTAGNES 14 MÉGA-PLEXSM GUZZO TERREBONNE 14 MÉGA-PLEXSM GUZZO PONT-VIAU 16 MÉGA-PLEXSM GUZZO MARCHÉ CENTRAL 18 MÉGA-PLEXSM GUZZO TASCHEREAU 18

VERSION IMAX EN ANGLAIS AUX

CINÉMASSM GUZZO DES SOURCES MÉGA-PLEXSM GUZZO MARCHÉ CENTRAL 18 MÉGA-PLEXSM GUZZO TASCHEREAU 18



IMAX 8\$
POUR TOUT LE MONDE,
PRÉSENTATIONS AVANT 18H
ET TOUS LES MARDIS

VERSION IMAX EN ANGLAIS AUX

MÉGA-PLEXSM GUZZO TASCHEREAU 18



IMAX 8\$
POUR TOUT LE MONDE,
PRÉSENTATIONS AVANT 18H
ET TOUS LES MARDIS

VERSION IMAX EN FRANÇAIS EXCLUSIVEMENT AUX

MÉGA-PLEXSM GUZZO TERREBONNE 14

POUR L'HORAIRE "EXACT", WWW.CINEMASGUZZO.COM @Guzzo_Vincenzo

HOROSCOPE



Alexandre Aubry
alexandre@norja.net
www.lignevision.com
1 900 456-4114 ou par cell. #4114

Signes chanceux de la semaine :
**CAPRICORNE, VERSEAU
ET POISSONS**

**26 MARS AU
1^{ER} AVRIL 2017**

BÉLIER (21 MARS - 20 AVRIL)
Il y aura certainement beaucoup d'action avec l'une de vos connaissances. Vous aurez aussi besoin de changer la routine et, avec la belle saison qui se prépare, vous vous équiperez pour faire des activités à l'extérieur.

TAUREAU (21 AVRIL - 20 MAI)
Fatigue et stress se sont accumulés : laissez-vous dorloter par vos proches et plus particulièrement par votre partenaire. Vous avez amplement le droit de vous laisser gâter.

GÉMEAUX (21 MAI - 21 JUIN)
Vous recevrez de nombreuses invitations à toutes sortes d'activités — pour des 5 à 7, par exemple. Célibataire, certains prétendants rivaliseront d'imagination pour tenter de vous impressionner.

CANCER (22 JUIN - 23 JUILLET)
Vous serez rempli d'optimisme devant un projet. Idéaliste à l'occasion, vous êtes une personne d'action et vous atteignez vos objectifs. Vous serez fortement appuyé par votre famille.

LION (24 JUILLET - 23 AOÛT)
Il est possible que vous ressentiez un peu de lassitude saisonnière. Il ne vous en faudra pas plus pour commencer à regarder les aubaines et vous offrir un voyage de dernière minute.

VERGE (24 AOÛT - 23 SEPTEMBRE)
Un petit ménage au sein de votre cercle d'amis s'imposera. Et surtout, évitez les foules. Vous préférerez davantage vous attaquer aux petites choses que vous ne cessez de remettre à plus tard.

BALANCE (24 SEPTEMBRE - 23 OCTOBRE)
Une belle promotion vous attend au travail. Cependant, les responsabilités seront assez imposantes au départ. Votre persévérance sera requise. Sentimentalement, on vous manifestera une volonté d'engagement.

SCORPION (24 OCTOBRE - 22 NOVEMBRE)
N'ayez pas peur du changement sur le plan professionnel. Même si vous devez suivre une formation qui vous demandera une gestion serrée de votre agenda, vous en sortirez gagnant.

SAGITTAIRE (23 NOVEMBRE - 21 DÉCEMBRE)
Tandis que la période des renouvellements de baux s'active, vous envisagerez l'option de déménager prochainement et de vous acheter une propriété. Vous rechercherez davantage de confort.

CAPRICORNE (22 DÉCEMBRE - 20 JANVIER)
Faites attention aux paroles que vous employez, car vos proches risquent de mal les interpréter. À la maison, vous serez tenté de faire un grand ménage ou de rafraîchir la peinture pour vous éclaircir l'esprit.

VERSEAU (21 JANVIER - 18 FÉVRIER)
Les magasins ont commencé à afficher les rabais pour les vêtements du printemps et vous ne pourrez résister à l'envie de regarnir votre garde-robe cette semaine. Vous aurez l'occasion de vous gâter.

POISSONS (19 FÉVRIER - 20 MARS)
Vous débuterez la semaine en lion : vous vous sentirez prêt à conquérir le monde et à vivre les plus belles aventures. Les idées ne manqueront pas et vous aurez de belles initiatives à proposer.

sudoku

RÉPONSE N° 500

9	8	6	1	7	4	8	9	2
2	8	1	9	6	5	8	7	7
7	9	4	2	8	3	6	5	1
6	4	3	8	1	9	7	2	5
1	5	7	3	4	2	9	6	8
9	2	8	7	5	6	4	1	3
3	7	6	2	1	5	8	4	9
4	6	2	5	3	8	7	1	9
8	1	5	1	4	6	7	2	3

RÈGLES DU JEU:

Vous devez remplir toutes les cases vides en plaçant les chiffres 1 à 9 une seule fois par ligne, une seule fois par colonne et une seule fois par boîte de 9 cases.

Chaque boîte de 9 cases est marquée d'un trait plus foncé. Vous avez déjà quelques chiffres par boîte pour vous aider. **Ne pas oublier: vous ne devez jamais répéter plus d'une fois les chiffres 1 à 9 dans la même ligne, la même colonne et la même boîte de 9 cases.**

PROBLÈME N° 500

		2	7					8
		1	8					9
4		5	1	2				7 3
				5	7			
			2		3			1
					8	3		9
1						4		7
7				9	6			
			4					8 5

PROFESSIONNELS À VOTRE SERVICE

CPA ORDRE DES COMPTABLES PROFESSIONNELS AU QUÉBEC

YVES GOYER CPA, CGA

Comptabilité • Travailleur Autonomie • Fiscalité des particuliers • Fiscalité Américaine • Petites entreprises

Téléphone: (514) 978-3992
yvesgoyer@compca.com
www.goyercomptable.com

PROBLÈMES FINANCIERS ?
CONSULTATION GRATUITE
450 434-9254
20845, ch. de la Côte-Nord
Suite 305, Boisbriand
PierreRoy.com

MARTINE ROBITAILLE
Syndic autorisée en insolvabilité

Pierre Roy & Associés
Conseillers en réorganisation financière
Syndics autorisés en insolvabilité

FAILLITE OU PROPOSITION Succ. Saint-Eustache

Primeau Proulx et Associé inc.

Syndics autorisés en insolvabilité
POUR UNE APPROCHE HUMAINE

Francine Millette
450.419.4097
À votre service depuis 35 ans

846, boul. Curé-Labelle,
bureau 205, Blainville J7C 2K9

PAYSAGEMENT BOIS DES NEIGES inc.
514 247-4111

Services : **CRÉATIONS**
Entretien général
Ouverture de terrain
Etc.

ESTIMATION GRATUITE

Diane Limoges, CPA
Comptable Professionnelle Agréée

États financiers - Certification
Impôts et fiscalité
Examen et prévention de la fraude

Tél.: 450 434 4950
33, côte Saint-Louis Ouest, Blainville (Qc) J7C 1B7
www.dianelimoges.com

Plus de 15 années d'expérience
au service des gens!
514-237-3155

Jean-Denis Giguère
Conseiller en sécurité financière,
représentant autonome et représentant
de courtier en épargne collective
rattaché à MICA Capital inc.

148, rue Saint-Eustache,
suite 104, Saint-Eustache
Québec J7R 2L6
Fax: 1-888-414-6772

MICA
www.solutionsfinancieresjdg.com

Le MOT-MYSTÈRE de chez nous

NO 1375

Lorsque tous les mots ci-dessous auront servi pour encadrer ces lettres, il ne vous restera que les lettres servant à révéler le mot-mystère.

THÈME: La couleur verte

6 LETTRES CACHÉES

- | | | | | | | |
|--|------------------|---|--|---|---|---|
| A
absinthe
antique
âtre
arbre
bois | B
bois | C
café
céladon
chrysoprase
cru | E
eau
émeraude
encre
épinard
feuille | F
fève
foncé
forêt
fruit
gazon
glauque | H
haricot
herbe
jade
jeune | N
Nil
olive
périodot
pers
peur
pierre
piment
pin
pistache
pois
poivron
pomme
salade
sapin
sol
teinte
tendre
tige
verdâtre
verdet
verdoyer
vervet
vif
vin
yeux |
|--|------------------|---|--|---|---|---|

	1	2	3	4	5	6	7	8	9	10	11	12	13	14	15
1	U	A	E	N	J	N	G	T	O	C	I	R	A	H	S
2	P	P	Y	A	O	L	I	V	E	H	F	I	V	I	J
3	I	R	D	E	A	R	E	P	E	R	P	O	O	P	E
4	E	E	E	U	U	R	V	U	A	Y	E	B	N	B	U
5	R	N	Q	M	D	X	Q	I	P	S	R	V	R	C	N
6	R	U	C	A	M	I	N	E	O	O	S	E	E	U	E
7	E	P	T	R	T	O	R	O	C	P	H	R	G	F	T
8	F	R	E	N	E	I	P	O	D	R	S	D	L	I	C
9	E	V	A	U	D	H	L	D	G	A	Z	O	N	A	T
10	U	A	E	O	R	I	C	R	L	S	L	Y	F	T	E
11	I	R	T	R	E	D	U	A	R	E	M	E	E	I	N
12	L	B	N	I	V	A	D	N	T	N	P	R	C	U	D
13	L	R	T	T	N	E	M	I	P	S	O	N	L	R	R
14	E	E	T	N	I	E	T	P	I	F	I	O	E	F	E
15	A	B	S	I	N	T	H	E	N	L	S	P	U	R	C

RÉPONSE DU PROBLÈME PRÉCÉDENT NO 1374: EMBLÈME

708146 69994 54

On peut se procurer les fascicules du MOT-MYSTÈRE et des ENTRECROISÉS dans tous les bons kiosques de la région.

Laval... si près!

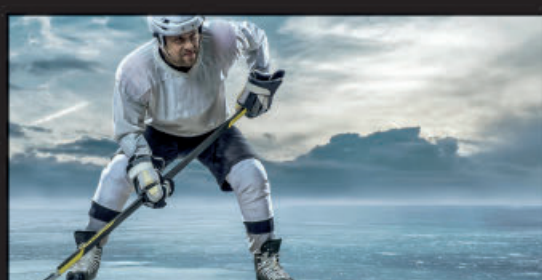
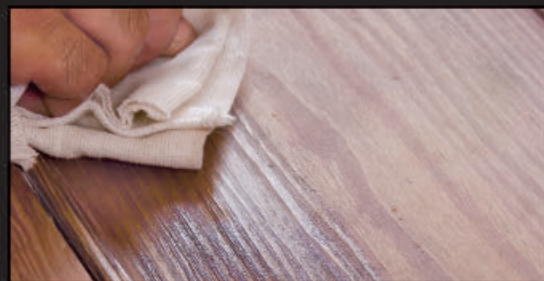

L'horaire estival est de retour:
Jeudi, vendredi de 10 h à 18 h
Et le samedi dès le 1^{er} avril
de 9 h à 14 h



B VIANDES
BOVITENDRES

**OUVERT AU PUBLIC
PRIX DU GROS!**

Viandes fraîches et portions contrôlées

450.937.6477

www.bovitendres.com

Retrouvez-nous
sur Facebook

95, rue de la Pointe-Longlois, Laval H7L 3J4

ÉCO DÉPÔT CÉRAMIQUE



786194_58679_2

Les plus grandes salles d'exposition au Québec !

- > La plus grande sélection
- > Plus de 5 millions de pieds carrés en inventaire
- > Les prix les plus compétitifs
- > Inspirez-vous de nos aménagements en magasin
- > Choix unique de produits
- > Designer sur place

LAVAL

1111 AUTOROUTE 440 OUEST
450 667-1166

MONTRÉAL

8710, rue PASCAL-GAGNON
514 323-8936

ST-HUBERT

3555, boul. TASCHEREAU
450 678-9191

Visitez notre salle d'exposition en ligne à
www.eco-depot.ca

10%

de rabais*
sur CÉRAMIQUE et PORCELAINE
*À prix rég. Valide jusqu'au 30 avril 2017

Nous garantissons les meilleurs prix sur tout, et sur présentation d'une preuve, nous égalons le prix de la concurrence moins 10 %

ÉBÉNISTERIE

Contemporain - Champêtre - Urbain - Classique

VENTE ANNIVERSAIRE

50 ANS

JUSQU'À
50%
RABAIS

PENDANT
50
JOURS

Pour souligner les 50 ans de l'Ébénisterie, durant 50 jours, profitez de rabais allant jusqu'à 50% sur des items en inventaire ou bénéficiez d'un congé de taxes sur les commandes de meubles sur mesure et le resurfaçage de mobilier.
Voir les détails en magasin.

Merci de votre confiance depuis 50 ans!



Ébénisterie Les Anciens
(450) 682-5614
2930 Boul. LeCorbusier,
Laval (Quebec) H7L 3M2

www.lesanciens.com

786183_56049_2

PROMO DESIGN PRINTEMPS

JUSQU'À
50%
DE RÉDUCTION
SUR LES PRODUITS
SÉLECTIONNÉS

PORCELAINE
ÉLÉGANTE
12 X 24

259\$
pi²

PLANCHER
FLÔTTANT 12mm
17 COULEURS

149\$
pi²



DÉCOUVREZ
LA SÉLECTION J'AIME
DE MARILOUP WOLFE
EN MAGASIN.

* En vigueur jusqu'au 16 avril 2017

DECO SURFACES^{MD}

Ma vie.
Mon décor.

Laval

4220, autoroute 440 Ouest, Laval H7T 0H3
Voie de service sud Autoroute 440

450 681-4004 www.decosurfaceslaval.com

Saint-Eustache

259, Hector Lanthier, Saint-Eustache J7P 5P9
Voie de service sud Autoroute 640

450 472-1161 www.decosurfacessteustache.com

786184_56675_2

GIORGIO CUISINE italienne RISTORANTE LAVAL

Salle privée
disponible



HEURES D'OUVERTURE
Dimanche au mercredi 11 H à 21 H
Jeudi au samedi 11 H à 22 H

Vivez l'expérience



GIORGIO
RISTORANTE

APPORTEZ VOTRE VIN

Giorgio Ristorante Laval
2121, boul. le Carrefour
Laval H7S 2J7
Téléphone: 450 688-6371

LE ROCKET DE LAVAL

ÉCONOMISEZ JUSQU'À 38%



BILLETS EN VENTE MAINTENANT

1-855-595-2200 – ROCKETLAVAL.COM

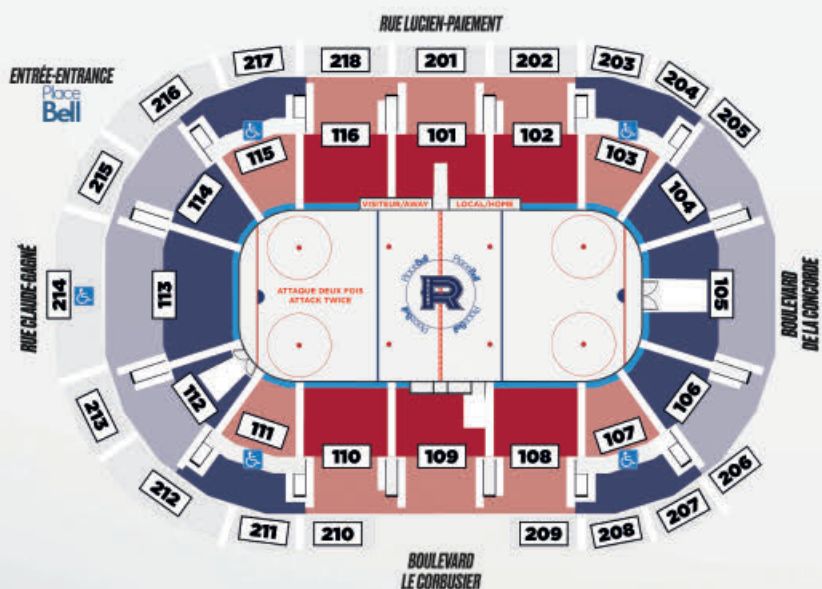

SAISON COMPLÈTE

PRIX PAR MATCH* PRIX DU FORFAIT* ÉCONOMIE % DE RABAIS

	PRIX PAR MATCH*	PRIX DU FORFAIT*	ÉCONOMIE	% DE RABAIS
P1	-	-	-	-
P2	27 \$	1053 \$	(509 \$)	33%
P3	20 \$	780 \$	(392 \$)	33%
P4	18 \$	702 \$	(392 \$)	36%
P5	15 \$	585 \$	(353 \$)	38%

DEMI-SAISON

PRIX PAR MATCH* PRIX DU FORFAIT* ÉCONOMIE % DE RABAIS

	PRIX PAR MATCH*	PRIX DU FORFAIT*	ÉCONOMIE	% DE RABAIS
P1	-	-	-	-
P2	-	-	-	-
P3	24 \$	468 \$	(118 \$)	20%
P4	22 \$	429 \$	(118 \$)	22%
P5	18 \$	351 \$	(118 \$)	25%

FLEX 20

PRIX PAR MATCH* PRIX DU FORFAIT* ÉCONOMIE % DE RABAIS

	PRIX PAR MATCH*	PRIX DU FORFAIT*	ÉCONOMIE	% DE RABAIS
P1	-	-	-	-
P2	-	-	-	-
P3	-	-	-	-
P4	24 \$	480 \$	(80 \$)	14%
P5	-	-	-	-



MERCI À NOS PARTENAIRES FONDATEURS



Pour les sièges à mobilité réduite, contactez un représentant au 1-855-595-2200. Sections 200 non disponibles pour le moment. *Économies basées sur le prix d'achat de billets individuels. †Taxes en sus

LE CLUB CONFIANCE REDONNE À LA COMMUNAUTÉ

Fondé en 2014, le Club Confiance réunit des femmes et des hommes d'affaires possédant un réseau de gens de confiance des plus étendu et provenant de différentes sphères pertinentes.

S'entraînant mutuellement dans le développement respectif de leurs activités d'affaires, ils s'assurent également de se partager leurs bonnes pratiques d'affaires sous forme de table ronde dans le respect, la reconnaissance et les relations d'affaires des plus conviviales.

Étant des citoyens corporatifs exemplaires en s'impliquant tous dans leur pro-

pre communauté, ils mettent leur voix en commun afin de supporter une cause qu'ils ont tous à cœur afin de préparer la relève de demain, la persévérance scolaire. Ils sont fiers de d'appuyer financièrement le Centre Oméga, établi dans la MRC de Thérèse-De Blainville, qui supporte l'aide aux devoirs en offrant des heures d'accompagnement à des milliers de jeunes pour favoriser leur diplomation future.

Les membres du Club Confiance ont donc profité de leur rencontre mensuelle afin de remettre une contribution financière au Centre Oméga.



François Cantin, Inés Escrivá et Karima Kadmiri (Centre Oméga), Christian Fréchette, Xavier Béliveau-Cantin, Normand Martins, Pierre Carrière, Maxime Arseneault, Michelle Lapointe, Caroline Simard, Marc Roy et Michel Limoges. Absents: Sylvain Fortier, Michel Gosselin et Anthony Antonacci.

764304_62546_2m

2 POUR 1

2 paires à partir de 299\$*

100\$ de rabais* OBTENEZ 100 \$ DE RABAIS

Applicable à l'achat d'une paire de lunettes complète incluant monture et verres optiques avec traitement résistant aux rayures. Offre valide sur une sélection de montures.

NEWLOOK lunetterie

MVE : P-COUPON 100

*Valide jusqu'au 30 avril 2017 aux succursales de Blainville et Rosemère. Non monnayable. Non échangeable. Fac-similés non acceptés. Ne peut s'ajouter à tout autre rabais. Un seul coupon par personne par achat. Michel Laurendeau, opticien.

Visitez newlook.ca et courez la chance de **gagner 10 000\$** en votant pour vos looks préférés

Blainville
1355, boul. Michèle-Bohec
(Mega-centre sortie 28)
450 434-0880

Rosemère
57, boul. Bouthillier
(en diagonale avec Dormez-vous)
450 435-6678

NEWLOOK
lunetterie

* À partir de 299\$. À l'achat d'une paire de lunettes complète incluant monture et verres optiques avec traitement résistant aux rayures de la sélection du 2 pour 1, obtenez une deuxième paire de lunettes de la même sélection. Vous payez la plus chère des deux. Valide pour un temps limité. Ne peut s'ajouter à tout autre rabais ou promotion. Détails en magasin. Michel Laurendeau, opticien.

Examens de la vue sur place par des optométristes
Blainville : 450 434-5913 Rosemère : 450 435-2556

À partir de 416 000\$* taxes en sus

CHAMBÉRY
À L'AVANT-GARDE
des quartiers résidentiels au Québec

- Environnement moderne et familial - Infras sous-terrains incluses (électricité, gaz naturel, fibre optique et +) - Beaucoup de végétation - Place publique et commerces de proximité à venir au centre du projet.

TERRAINS À VENDRE POUR AUTO-CONSTRUCTEUR

BUREAU DES VENTES
1 de Joigny, Blainville
450 970-2411

APAX CONSTRUCTION INC.

46

LE GROUPE PLATINUM
LEGROUPEPLATINUM.COM

* Prix annoncé sur modèle Le SORBONNE. Modèle affiché LE DIJON à partir de 706 000\$. Illustration à titre indicatif seulement. Certaines modifications peuvent survenir au moment de la construction.



LES AMIS DU MOULIN LÉGARÉ

UN NOUVEAU PROGRAMME DE MEMBERSHIP EST LANCÉ



Photo Benoît Bilodeau

Les récipiendaires des six certificats de reconnaissance, en compagnie du maire de Saint-Eustache, Pierre Charron, et du président de la CML, Michel Goyer.

BENOÎT BILODEAU
benoitb@groupejcl.ca

La Corporation du moulin Légaré (CML) a profité de sa toute première soirée reconnaissance pour procéder au lancement officiel d'un nouveau programme de membership, appelé Les Amis du moulin Légaré. L'objectif est de porter dans la prochaine année à 150 le nombre de membres, qui se situe actuellement à 79.

Le nouveau programme se veut plus attrayant pour ceux et celles qui y adhéreront puisqu'il comportera plusieurs avantages, même si, tout d'abord, l'objectif est de soutenir la CML qui, depuis maintenant 40 ans, veille à la sauvegarde ce lieu historique national, construit en 1762 et toujours en opération, mais aussi à la promotion des autres attraits patrimoniaux du Vieux-Saint-Eustache.

«En devenant un «Ami du moulin Légaré», les gens contribueront, entre autres, à assurer la survie du patrimoine immatériel qu'est le métier de meunier, ainsi qu'à la mise en valeur du Vieux-Saint-Eustache. Pour un coût d'adhésion minime, le programme permet de bénéficier de privilèges et d'une gamme d'avantages intéressants, dont l'entrée libre aux visites commentées des attraits patrimoniaux du Vieux-Saint-Eustache», a commenté Michel Goyer, président de la CML, lors de cette soirée reconnaissance.

Parmi les autres avantages, mentionnons la location d'audioguide gratuite et un rabais de 10 % sur les livres et articles de la boutique de la Maison de la culture et du patrimoine (manoir Globensky).

SOIRÉE RECONNAISSANCE

Outre le lancement de ce nouveau programme de membership, la CML a tenu à remercier, en présence du maire de

Saint-Eustache, Pierre Charron, ses nombreux bénévoles qui la soutiennent lors du Festival de la galette et des saveurs du terroir.

«Grâce à vous, nous avons accueilli, en 2016, 24 000 festivaliers et tenu 34 activités offertes gratuitement, dont 31 ont mis en vedette 164 artistes, 61 artisans et 52 interprètes locaux du patrimoine. Grâce à vous, 8 072 galettes de sarrasin ont été cuisinées et servies avec amour. Grâce à votre sourire, à votre engagement et à votre excellent travail, vous avez largement contribué à faire de la 31^e édition du Festival, un grand succès», a déclaré M. Goyer, avant de procéder à la remise de six certificats de reconnaissance et faire place au «calleur» de danse traditionnelle Jean-François Berthiaume.

REMISE DE SIX CERTIFICATS

Cette année, des certificats de reconnaissance ont ainsi été remis aux principaux

partenaires d'activités qui collaborent étroitement à l'organisation de ce Festival de la galette et des saveurs du terroir.

Il s'agit du Comité de loisirs Le Bel Âge, des Artisans en métiers d'art de Saint-Eustache, de la Table de concertation agroalimentaire des Laurentides, des Chevaliers de Colomb de Saint-Eustache, de Rita Landry, organisatrice de l'exposition de voitures anciennes, et de Nicole Carignan-Lefebvre, conseillère municipale à la Ville de Saint-Eustache, mais surtout responsable du point de vente de galettes de sarrasin, situé sur le site du manoir Globensky et de son équipe de «flippeux» de galettes.

Enfin, pour en savoir davantage sur la CML et ses activités, ou encore, obtenir le formulaire d'adhésion au programme Les Amis du moulin Légaré, il suffit de consulter le [www.corporationdumoulinlegare.com].

TONI ERDMANN À CINÉ-GROULX

Odyscène, en collaboration avec la Librairie Carcajou, vous invite à voir Toni Erdmann, de Maren Ade (13 ans +) à Ciné-Groulx, le 29 mars, à 19 h 30, au Cabaret BMO Sainte-Thérèse, 57, rue Turgeon, Sainte-Thérèse.

Quand Ines, femme d'affaires d'une société allemande basée à Bucarest, voit son père débarquer sans prévenir, elle ne cache pas son exaspération. Sa vie organisée ne souffre pas le moindre désordre, mais lorsque son père lui demande «es-tu heureuse?», son incapacité à répondre est le début d'un grand bouleversement. Ce père encombrant fait tout pour l'aider à retrouver un sens à sa vie en s'inventant un personnage: le facétieux Toni Erdmann... Drôle et touchant, le film a été récompensé à Cannes, et nommé aux Golden Globes, aux Oscars et aux Césars.

La saison se poursuivra le 12 avril avec L'Arrivée, de Denis Villeneuve.

Billets et ciné-cartes en vente en tout



La comédie dramatique *Toni Erdmann* sera présentée à Ciné-Groulx le mercredi 29 mars.

temps à la billetterie du Cabaret BMO Sainte-Thérèse et à la Librairie Carcajou. Renseignements: 450 434-4006. Ciné-Groulx est rendu possible grâce au soutien financier de la SODEC.

765403_56618_4

Quoi de **NEUF** chez nos annonceurs

Boutique Alliance

Déjà un an pour Boutique Alliance!

Boutique Alliance est heureuse de célébrer son premier anniversaire. Toute l'équipe s'unit d'ailleurs afin de remercier les clientes pour la confiance qu'elles leur accordent jour après jour.

À l'affût des nouvelles tendances, les propriétaires vous offrent une sélection diversifiée et unique de vêtements prêts-à-porter pour dames, dont plusieurs collections canadiennes et québécoises. Misant sur un service personnalisé et une approche des plus chaleureuse, la boutique est la référence mode pour les femmes de 35 ans et plus à Sainte-Thérèse!

Le 29 mars, cela fera un an que le commerce a ouvert ses portes au 234, rue Saint-Charles, local 105. Pour l'occasion, Boutique Alliance remettra des cartes de fidélité à ses clientes et procédera au tirage de chèques-cadeaux. Venez célébrer avec l'équipe! C'est un rendez-vous à ne pas manquer de 10 h à 21 h!

234, rue Saint-Charles, local 105, Sainte-Thérèse 450 979-7289
(dans le même centre commercial que IGA Daigle et SAQ)

DÉVOILEMENT DES LAURÉATES DU CONCOURS EN TOUTES LETTRES



Les lauréates Brigitte Farly, Marianne Dubé et Marilyn Châteauneuf, en compagnie de la présidente de la commission de la culture, Marie-Claude Collin.

Le 16 mars, la Ville de Blainville a couronné les trois gagnantes de son concours de création littéraire En toutes lettres, qui souligne le talent littéraire blainvillois.

Volet jeunesse (pour les jeunes de la première à la troisième année du secondaire): Marianne Dubé, pour son texte Un nouveau départ (elle gagne le concours pour une deuxième fois).

Volet adulte (pour les personnes de 16 ans et plus): Premier prix: Brigitte Farly, pour Retour à la terre; Coup de cœur: Marilyn Châteauneuf, pour La visite.

Les participants devaient présenter une nouvelle originale de 800 à 1 000 mots (volet jeunesse) et de 1 000 à 1 300 mots

(volet adulte). Les textes soumis ont été évalués par un comité de sélection à partir de plusieurs critères, dont l'originalité, le style et la cohérence.

« Cette année, nous célébrons la cinquième édition de ce concours, dont la popularité ne se dément pas. Nous avons reçu 19 textes la première année et nous en avons eu 29 en 2017. Vous pourrez bientôt lire les textes des participantes et des participants sur le portail [biblio.blainville.ca]. Comme moi, les Blainvillois seront renversés par la qualité des œuvres et par le talent des auteurs », a déclaré la présidente de la commission de la culture et conseillère municipale, Marie-Claude Collin.

VOUS VOULEZ VENDRE?

UN SEUL
NUMÉRO
LES PETITES
ANNONCES **450**
974-2244

 CENTRE DE
FORMATION PROFESSIONNELLE
PAUL-ÉMILE-DUFRESNE

www.cslaval.qc.ca/paulemiledufresne
2525, boulevard de la Renaissance, Laval (Québec) H7L 3Y2
450 662-7000, poste 2599



VENTE-CONSEIL

Diplôme d'études professionnelles (DEP)
Cours offert de jour
DURÉE : 900 heures (8 mois)
DÉBUT : 28 août 2017



CONSEIL ET VENTE DE VOYAGES

Diplôme d'études professionnelles (DEP)
Cours offert de jour
DURÉE : 1 185 heures (14 mois)
DÉBUT : 28 août 2017



REPRÉSENTATION

Attestation de spécialisation professionnelle (ASP)
Cours offert de jour
DURÉE : 450 heures (2 à 4 mois)
DÉBUT : Entrée continue

INSCRIPTIONS : www.MaCarriereSeDessine.com

COMMISSION
SCOLAIRE DE LAVAL 

785289_40143_2

À partir de 241 500\$*
taxes en sus

2 STATIONNEMENTS
INTÉRIEURS
GARAGE SOUTERRAIN
ASCENSEUR
SECTEUR BOISÉ

Bureau des ventes:
6 du Nivolet, Blainville

450 970-3052

HEURES D'OUVERTURE
Lun. au Mer.: 13h à 19h.
Jeu. & Ven.: 13h à 17h.
Sam. & Dim.: 12h à 17h.



LE GROUPE
PLATINUM

* Sur modèle Montpellier. Voir détails auprès de nos conseillers en habitations. Illustration à titre indicatif seulement.

LEGROUPEPLATINUM.COM

OUVERT LE SAMEDI! ON BAT DES RECORDS AVEC NOS PRIX IMBATTABLES



CIVIC DX 2017
LOUEZ POUR SEULEMENT

48 \$ /SEMAINE* **0 \$** COMPTANT!

24 000 KM/ANNÉE | LOCATION 60 MOIS

OBTENEZ UN **BONI 750 \$[†]**

À LA LOCATION OU AU FINANCEMENT

- Moteur i-VTEC^{MD} de 2 litres, 158 ch
- Système d'entrée à distance avec commande d'ouverture du coffre
- Siège conducteur à 6 réglages
- Compatibilité avec Siri^{MD} Eyes Free
- Caméra de recul multiangle
- Bouton mode ECON et système d'aide à la conduite écologique ÉCO Assist^{MC}

19
CIVIC

La voiture la plus
vendue au pays
pour la 19^e année
consécutive.

EN MARS, PROFITEZ D'UN TAUX DE FINANCEMENT ET DE LOCATION EXCEPTIONNEL!

À PARTIR DE
SEULEMENT

0.9%

SUR TOUS NOS
MODELES 2017**



AUCUNE
OFFRE
RAISONNABLE
NE SERA
REFUSÉE



HONDA BLAINVILLE



700, BOUL. DU CURÉ-LABELLE, BLAINVILLE HONDABLAINVILLE.COM 450 435-1122

*Offre de location à la semaine pour une période de 60 mois pour un total de 260 paiements par l'entremise de Services Financiers Honda inc. (SFHI), sur approbation de crédit. Cette offre porte sur la Civic berline DX manuelle 2017 neuve [modèle FC2E2HE]. Franchise de kilométrage total de 120 000 km; frais de 0,12 \$ le kilomètre excédentaire. Transport, préparation de 1 595 \$ et surcharge sur le climatiseur (100 \$ lorsque applicable) inclus. Les frais d'enregistrement auprès du RDPRM et les frais d'agent pour l'inscription (jusqu'à 48 \$ au total) ne sont pas inclus. Comme le premier paiement périodique, ils sont dus à la livraison du véhicule. Les taxes, les droits spécifiques sur les pneus neufs (15 \$), les assurances, l'immatriculation et les options sont en sus. †Le boni de 750 \$ (déduit du prix de vente négocié après l'application des taxes) est offert aux clients au détail admissibles à la location ou au financement de tous les modèles neufs de la Civic 2017 [sauf la Civic à hayon 2017] sur approbation de crédit par l'entremise de Services Financiers Honda inc. (SFHI) et n'est pas inclus dans le paiement à la location annoncé de la Civic berline DX manuelle 2017 neuve. Le boni peut être modifié ou retiré en tout temps. Certaines conditions s'appliquent. Offres d'une durée limitée pouvant changer ou être modifiées sans préavis. **Le taux de financement et de location à partir de 0,9 % jusqu'à 24 mois est offert sur tous nos modèles 2017. †Jusqu'à la livraison de votre véhicule, nous remboursons votre transaction si vous n'êtes pas entièrement satisfait. Les photos sont fournies à titre indicatif. Communiquez avec Honda Blainville pour obtenir plus de détails.



SPORTS D'ICI

DU 7 AU 16 AVRIL À BLAINVILLE

LE TOURNOI NOVICE A 38 ANS

CLAUDE DESJARDINS
cdesjardins@groupejcl.ca

Ça fait un bail que l'on célèbre le hockey, dans la ville du maire Perreault. Peu d'événements, d'ailleurs, ont atteint cet âge vénérable dans la région, alors que le Tournoi de hockey novice s'apprête à vivre sa 38e édition.

Sur la glace de l'aréna municipal, dès le 7 avril, on mettra en jeu une rondelle que se disputeront âprement pas moins de 900 jeunes joueurs en provenance de Montréal, de la Rive-Sud, de la couronne nord et de l'Outaouais.

«Ça fait beaucoup de sourires et de petites joues roses!», s'est exclamée la vice-présidente de l'événement et secrétaire de l'Association de hockey mineur de Blainville (AHMB), Sandra Colletti, lors d'un point de presse au cours duquel on précisait également que ces jeunes hockeysers seront répartis dans 58 équipes bénéficiant de l'expertise de 250 entraîneurs. Pas moins de 87 matchs sont déjà inscrits au calendrier. Ça fait beaucoup de montées à l'emporte-pièce, de jeux spectaculaires, d'acclamations enthousiastes et d'applaudissements nourris pour ces jeunes sportifs qui vivront une expérience dont ils risquent de se souvenir longtemps, oserions-nous ajouter.

XAVIER PARENT, PRÉSIDENT D'HONNEUR

C'est probablement le cas du président

d'honneur Xavier Parent, qui s'aligne maintenant avec le Phénix du collège Esther-Blondin, dans la Ligue de hockey midget AAA du Québec, et qui a déjà pris part au Tournoi Novice de Blainville.

En 34 matchs, cette saison avec le Phénix, l'attaquant blainvillois a produit une fiche de 24 buts et 31 mentions d'assistance, pour un cumulatif de 55 points. Il sera éligible au prochain repêchage de la LHJMQ qui se tiendra en juin, à Saint John.

«Je suis certaine que nos jeunes joueurs seront bien impressionnés de rencontrer ce jeune homme déterminé et persévérant», de commenter Sandra Colletti.

TRAVAIL D'ÉQUIPE

Faisant un parallèle avec le hockey, Mme Colletti n'a pas manqué de souligner la nécessité de travailler en équipe pour assurer le succès d'un tel événement (pensez à l'organisation qu'il faut seulement pour coordonner tous ces individus qui passeront par Blainville durant cette courte période), ce qu'elle a fait en saluant le travail des membres de son comité, de l'imposante équipe de bénévoles, des partenaires financiers et des commanditaires qui offrent gracieusement divers produits (de la nourriture, par exemple) aux jeunes athlètes.

C'est donc à compter du 7 avril que s'ébranlera cette 38e édition du Tournoi novice de Blainville mettant aux prises des formations de classes A, B et C. Visitez le [www.tournoisblainville.com] pour plus de détails.



Photo Sylvain Charest

En compagnie de la mascotte Kaboum, on reconnaît Sandra Colletti, Xavier Parent, Francis Buteau, président de l'AHMB, Cédric Rémy-Quevedo, attaché politique du député provincial Mario Laframboise, Richard Perreault, maire de Blainville, Michèle Tremblay, attachée politique du député fédéral Ramez Ayoub, et Serge Paquette, conseiller municipal.

À partir de 264 500\$*
taxes en sus

**5 CONDOS MODÈLES
MEUBLÉS
ET DÉCORÉS
À VISITER**

6 ÉTAGES - ASCENSEUR - STRUCTURE
ACIER / BÉTON - GARAGE INTÉRIEUR -
AIR CLIMATISÉ CENTRAL - CHAUFFAGE CENTRAL
AU GAZ - SYSTÈME ACCÈS SÉCURISÉ

**Bureau des ventes:
60 Gaétan-Mailhot, Blainville
450 970-3053**

HEURES D'OUVERTURE
Lun. au Mer.: 13h à 19h.
Jeu.: 13h à 17h.
Ven.: Sur rendez-vous.
Sam. & Dim.: 12h à 17h.

**PROMOTION SPÉCIALE
20 000\$**

*APPLICABLE EN RABAIS SUR UNITÉS SÉLECTIONNÉES. POUR UN TEMPS LIMITÉ. CERTAINES
CONDITIONS S'APPLIQUENT. VOIR DÉTAILS AUPRÈS DE NOTRE CONSEILLER EN HABITATION.



**IMMEUBLE LOCATIF
ÉGALEMENT EN CONSTRUCTION**

Appelez dès maintenant
pour réserver votre
prochain appartement.

À partir de 970\$/mois



RBQ 8279 5576 50

* Sur unités sélectionnées. Pour un temps limité. Voir détails auprès de notre conseiller en habitation. Illustration à titre indicatif seulement.

LEGROUPEPLATINUM.COM

L'ARMADA SIGNE UN BAIL DE CINQ ANS



Photo Michel Chartrand — R
L'Armada s'installe au Centre d'excellence Sports Rousseau pour au moins cinq ans.

(M. B.) — En négociation depuis la fin de la dernière campagne avec la Ville de Blainville pour la signature d'un nouveau bail, l'Armada a paraphé une entente de cinq ans afin de demeurer au Centre d'excellence Sports Rousseau.

Le Nord Info a appris, de sources sûres, que les papiers avaient été signés au début de l'année 2017, mais qu'il ne restait que des virgules à placer aux bons endroits

depuis au moins le mois de novembre.

La semaine dernière, les deux parties ont reçu les copies de l'entente, bonne jusqu'à la fin de la saison 2020-2021, puisqu'elle comprend la présente saison.

Bien que le Centre d'excellence Sports Rousseau se trouve physiquement à Boisbriand, il appartient à la Ville de Blainville depuis quelques années.

ATTENTION GENS D'AFFAIRES ET COMMERÇANTS



Thème:

• Les champions du développement économique de chez nous!

- Parution: 8 avril (dans le Nord Info)
- Format allongé
- Papier glacé



Clémence, poste 329

Contactez-nous!

Maximisez votre visibilité
réservez votre espace
au **450 435-0336**



Manon, poste 330



la collecte



Sous la co-présidence d'honneur de **Jeff Séguin**, directeur général des Autobus Séguin et fils (ancien de la cohorte 1993) et de **Félix Cléroux**, étudiant à l'Académie Ste-Thérèse. Apparaît aussi sur la photo **Claude Ricard**, responsable de la vie étudiante à l'Académie Ste-Thérèse.

« Mon nom est Félix Cléroux, depuis plusieurs années, je suis atteint d'un déficit immunitaire primaire. J'ai donc besoin d'environ 350ml de produit du sang chaque mois. Merci pour tout votre support, car sans vous, je ne pourrais peut-être pas vivre aussi bien que maintenant. »



**Mardi 28 mars
13 h 30 à 20 h**

ACADÉMIE STE-THÉRÈSE
Campus Jacques-About
425, rue Blainville Est, Sainte-Thérèse

DONNEZ DU SANG. DONNEZ LA VIE.



DEVANT UNE BIEN PETITE FOULE

L'ARMADA PREND LES DEVANTS DANS LA SÉRIE

MARCO BRUNELLE
redaction@groupejcl.ca

Les hommes de Joël Bouchard en ont fait juste assez pour remporter le premier duel de la série les opposant aux Voltigeurs de Drummondville au compte de 3-1, jeudi, devant une maigre foule de 1 685 spectateurs au Centre d'excellence Sports Rousseau.

«C'était un premier match des séries et je ne sentais pas l'énergie, tant de notre côté que de l'autre côté», a lancé Bouchard après la rencontre. C'est sûr qu'il n'y avait pas d'ambiance et pas beaucoup de gens dans les estrades. C'est sûr que c'est difficile quand on commence un jeudi. On espère qu'il y aura plus de monde pour les autres rencontres.»

«De notre côté, nous n'avons pas été extraordinaires, mais j'ai bien aimé notre troisième période. On ne leur a pas donné de bonnes chances de marquer. Ça ne va pas toujours comme on veut dans le hockey.»

Du côté des Voltigeurs, l'entraîneur Dominique Ducharme soutient que son équipe peut juste être meilleure. «On a été dans le match jusqu'à la toute fin alors que nous n'avons pas joué notre meilleur match», a lancé Ducharme. On tirait de l'arrière par un but avec moins de cinq minutes à faire.»

LE FILM DU MATCH

La Flotte laurentienne a frappé tôt en début de rencontre et qui d'autre qu'Alex Barré-Boulet, un ancien Voltigeur, pour ouvrir la marque à 1:08.

Barré-Boulet a contourné le défenseur et s'est présenté à la gauche d'Olivier Rodrigue avec la rondelle sur son revers. Il a tout de même réussi à passer la rondelle par-dessus l'épaule du gardien des visiteurs. Alexander Katerinakis et TJ Melancon ont été ses complices.

Un peu plus de sept minutes plus tard, Connor Bramwell profitait d'une supériorité numérique pour doubler l'avance



Photo Sylvain Charest

Alex Barré-Boulet (à droite) a marqué le premier but de la série alors qu'il y avait à peine une minute d'écoulée. Il a pavé la voie vers un gain de 3 à 1 contre les Voltigeurs.

des siens. Le lancer de Pascal Corbeil a dévié dans les airs pour tomber derrière Rodrigue et Bramwell, installé à l'embouchure du filet, a poussé le disque derrière la ligne rouge.

Dominique Ducharme en avait assez vu de son jeune gardien et a aussitôt procédé à un changement en envoyant Émilien Boily dans la mêlée. Boily a reçu un seul tir au premier vingt.

Samuel Montembeault n'a reçu que quatre lancers au cours des 20 premières minutes.

Le deuxième tiers a donné lieu à du

hockey sans saveur avec très peu de chances de marquer d'un bord comme de l'autre.

Il restait 44 secondes à faire au deuxième vingt quand les Voltigeurs ont fait scintiller la lumière rouge, réduisant l'écart de moitié. Nicolas Guay a fait preuve d'acharnement dans l'enclave pour finalement venir à bout de Montembeault.

Après que Montembeault eut réalisé un arrêt contre Pavel Koltygin, qui y était allé d'une belle percée au filet, en fin de troisième période, Yvan Mongo a donné le coup de grâce en faisant dévier le tir de

Melancon dans le fond du filet.

Trente secondes plus tard, Miguel Picard a été chassé pour obstruction. Ducharme a alors choisi de retirer son gardien pour s'offrir un jeu de puissance à 6 contre 4, mais ses protégés n'ont pas été en mesure de placer une rondelle au filet.

La série se poursuivait vendredi à Boisbriand avant de se transporter à Drummondville, dimanche. Le quatrième match de la série aura lieu mercredi sur la patinoire des Voltigeurs.

Les SPÉCIALISTES de L'AUTOCONSTRUCTION

Chez MATÉRIAUX ST-ANTOINE

Lundi, mardi, mercredi : 7 h 30 à 18 h
Jeudi et vendredi : 7 h 30 à 21 h
Samedi : 8 h à 17 h

- ✓ Faites confiance à une équipe de professionnels
- ✓ Services personnalisés
- ✓ Depuis plus de 40 ans avec vous
- ✓ Suivi de clients avec référence
- ✓ Construction neuve ou rénovation
- ✓ Service de livraison
- ✓ Service gratuit de lecture de plan

16683, boul. Curé-Labelle, Mirabel 450-432-6555

MATERIAUXSTANTOINE.COM

Avis: veuillez prendre note que la publication gratuite de messages dans l'agenda communautaire est réservée aux organismes sans but lucratif (maximum de 50 mots). Préparez votre communiqué et envoyez-le par télécopieur au 450 435-0588, ou à l'adresse suivante: nroy@groupejcl.ca avant le mercredi à 14h. Version intégrale publiée au [www.groupejcl.com].

La rédaction

LES JOYEUX ÂINÉS THÉRÉSIENS (FADOQ)

Réserver vos billets avant le 28 mars pour la danse en ligne spéciale de Pâques; le jeudi 6 avril de 19h à 22h à la Maison du citoyen, 37, rue Turgeon, salle A. Renseignements: Léona Noël au 450 435-0465.

OASIS DES ÂINÉS DE BOISBRIAND

À la Maison du citoyen et de la culture, 955, Grande-Allée, dîner d'amitié tous les lundis et vendredis à midi (7 \$). Dîner bingo le 31 mars, à midi (16 \$). Assemblée générale le 21 avril à 13h30, au Centre communautaire de Boisbriand. Infos: Diane Dugas, 450 430-4098, ou info@oasisdesaines.com.

CLUB DE L'ÂGE D'OR LE BLAINVILLE

Activités régulières lundi, mercredi soir et vendredi. Samedi, 1er avril, souper à 17h30, suivi d'une soirée de danse et buffet en fin de soirée; coût: 20 \$ membres et 25 \$ non-membres. Dimanche, 9 avril, brunch avec animation, coût: 10 \$ membres et 15 \$ non-membres. Renseignements: Nicole Perreault, 450 435-1543.

PAROISSE SAINTE-THÉRÈSE-D'AVILA

Vente de livres usagés pour la conservation du patrimoine religieux, les samedis 1er avril et 6 mai, au sous-sol du presbytère (entrée rue Saint-Charles), de 9h à 15h. Renseignements: 450 435-9515.

CLUB DES ASTRONOMES AMATEURS DE ROSEMÈRE

Les 3 et 17 avril, les 1er, 15 et 29 mai, à la maison Hamilton, 106, Grande-Côte, à

CLUB D'ORNITHOLOGIE DE MIRABEL

Conférence avec Luc Laberge le dimanche 26 mars, à 10h, au complexe Jean-Laurin, 8475, rue Saint-Jacques, Saint-Augustin, à Mirabel. Thème: Cape May, située au carrefour de routes migratoires. Fin avril début mai, les oiseaux entreprennent la migration vers le nord et plus de 300 espèces feront halte dans cette ville du New Jersey. Coût: 5 \$ non-membres et gratuit pour les membres. Renseignements: info@comirabel.org ou [http://www.comirabel.org].

CERCLE DE FERMÈRES SAINTE-THÉRÈSE

Ateliers du lundi à 19h: carte de souhaits le 27 mars et carte brodée le 3 avril. À la Maison du citoyen de Sainte-Thérèse. Renseignements: France Séguin au 450 435-1809 ou Nicole Halpin au 450 979-1157.



REMERCIEMENTS au Sacré-Cœur pour faveur obtenue

Que le Sacré-Cœur de Jésus soit loué, adoré et glorifié à travers le monde pour des siècles et des siècles. Amen.

Dites cette prière six fois par jour pendant neuf jours et vos prières seront exaucées, même si cela semble impossible. N'oubliez pas de remercier le Sacré-Cœur avec promesse de publication quand la faveur sera obtenue.

H.C.



Blainville inspirante

AVIS PUBLIC
ENTRÉE EN VIGUEUR

AVIS PUBLIC est, par les présentes, donné que les **RÈGLEMENTS 1418-97** et **1418-98** ci-dessous mentionnés ont été adoptés par le conseil le **21 février 2017** et que la Municipalité régionale de comté de Thérèse-De Blainville a délivré ses certificats de conformité pour chacun d'eux le **8 mars 2017**.

RÈGLEMENT 1418-97 MODIFIANT LE RÈGLEMENT 1418 DE ZONAGE.

L'objet de ce règlement est de **PERMETTRE**, à l'intérieur de la zone I-171, l'usage principal « C7-01-09 » Centre de formation de réparation de carrosserie pour véhicule de promenade, cyclo-moteur, motocyclette, motoneige ou véhicule hors route.

RÈGLEMENT 1418-98 MODIFIANT LE RÈGLEMENT 1418 DE ZONAGE.

L'objet de ce règlement est de **CRÉER** la zone H-219 à même une partie de la zone H-202 et d'**ASSUJETTIR** cette zone à des règles relatives à la production d'un Plan d'implantation et d'intégration architectural et à son approbation par le conseil.

Lesdits règlements sont actuellement déposés au bureau du greffier, où toute personne intéressée peut en prendre connaissance aux heures de bureau.

Ces règlements sont entrés en vigueur le 8 MARS 2017, le tout conformément à la loi.

Donné à Blainville, **PATRICK ST-AMOUR, avocat** ce 22 mars 2017. Greffier

AVIS DE CLÔTURE D'INVENTAIRE

Prenez avis que **Jeanne d'Arc GRAVEL**, en son vivant domiciliée au numéro 15, rue Lesage, app. 221, Sainte-Thérèse, Québec, J7E 3E7, est décédée à Sainte-Thérèse le 3 novembre 2016. Un inventaire de ses biens a été dressé conformément à la loi et peut être consulté par les intéressés, à l'adresse suivante:

LEFEBVRE LEFEBVRE THÉORÉT, NOTAIRES
18 086, rue Charles Est, Mirabel, Québec, J7J 1C5.

Donné ce 22 mars 2017

Me Sébastien THÉORÉT, notaire 766163_45979_2



Blainville inspirante

AVIS PUBLIC
ENTRÉE EN VIGUEUR

AVIS PUBLIC est, par les présentes, donné que le conseil municipal a adopté, à la séance ordinaire du 21 mars 2017, les règlements suivants :

RÈGLEMENT 1562 CONCERNANT LA DISTRIBUTION D'ARTICLES PUBLICITAIRES.

RÈGLEMENT 1571 SUR LA PAIX, L'ORDRE ET CERTAINES NUISANCES.

dont l'objet est décrit par leur titre respectif.

QUE lesdits règlements sont actuellement déposés au bureau du greffier où toute personne intéressée peut en prendre connaissance aux heures de bureau.

Ces règlements entrent en vigueur conformément à la loi.

Donné à Blainville, **PATRICK ST-AMOUR, avocat** ce 22 mars 2017. Greffier



ROSEMÈRE
Vivre Fleurir Grandir

AVIS PUBLIC
DEMANDE D'APPROBATION RÉFÉRENDAIRE
SECOND PROJET DE RÈGLEMENT NUMÉRO 801-37

AUX PERSONNES INTÉRESSÉES AYANT LE DROIT DE SIGNER UNE DEMANDE D'APPROBATION RÉFÉRENDAIRE relativement au second projet de Règlement 801-37 intitulé «*Règlement amendant le Règlement 801 – Zonage, afin de modifier les dispositions relatives aux services de garde en milieu familial*».

AVIS PUBLIC est par les présentes donné par la soussignée, greffière de la Ville de Rosemère :

QU'à la suite de l'assemblée publique de consultation tenue le 13 mars 2017 sur le premier projet de Règlement 801-37, le Conseil municipal a adopté le second projet de ce règlement à la séance du 13 mars 2017;

QUE ce second projet contient des dispositions qui peuvent faire l'objet d'une demande de la part des personnes intéressées de tout le territoire de la Ville, afin qu'il soit soumis à la procédure d'enregistrement, étape préliminaire au processus d'approbation référendaire, conformément à la *Loi sur les élections et les référendums dans les municipalités*;

QU'une demande d'approbation référendaire relative aux dispositions ayant pour objet de permettre les services de garde en milieu familial dans les zones résidentielles et certaines zones commerciales et publiques à l'exception des zones où se trouvent des habitations bifamiliales et multifamiliales peut provenir des personnes intéressées de toutes les zones de la municipalité;

QUE pour être valide, toute demande d'approbation référendaire doit remplir les conditions suivantes :

- 1^o indiquer clairement la disposition qui en fait l'objet et la zone d'où elle provient;
- 2^o être signée par au moins 12 personnes intéressées de la zone d'où elle provient ou par au moins la majorité d'entre elles, si le nombre de personnes intéressées dans la zone n'excède pas 21;
- 3^o être reçue au bureau de la municipalité au plus tard le **3 avril 2017, à 17h**;

QUE les renseignements permettant de déterminer quelles sont les personnes intéressées ayant le droit de signer une demande, peuvent être obtenus au bureau de la greffière situé à l'hôtel de ville, 100, rue Charbonneau, à Rosemère, durant les heures régulières de bureau;

QUE les dispositions du second projet de règlement qui n'auront fait l'objet d'aucune demande valide, pourront être incluses dans un règlement qui n'aura pas à être approuvé par les personnes habiles à voter;

QUE le second projet de règlement est disponible pour consultation à l'hôtel de ville durant les heures régulières de bureau.

FAIT À ROSEMÈRE CE 25 MARS 2017.

La greffière,
CAROLINE ASSELIN, avocate 786079_40437_2



ROSEMÈRE
Vivre Fleurir Grandir

APPEL D'OFFRES

PROJET : ST -119
RÉFECTION DE LA CHAUSSÉE ET CORRECTION DU DRAINAGE :
LOT-1 – RUE LEFRANÇOIS DE MONTÉE LESAGE À LA RUE DES VIGNOBLES
LOT-2 - RUE REMEMBRANCE – DU CHEMIN DE LA GRANDE-CÔTE À LA RUE CHAPLEAU
LOT-3 – RUE WILLIAM – DE LA RUE NICHOLAS-MANTETH À LA RUE PACIFIC

LA VILLE DE ROSEMÈRE DEMANDE DES SOUMISSIONS POUR LE PROJET SUIVANT :

DESCRIPTION DES TRAVAUX
Les travaux à prévoir dans le cadre de ce projet consistent en la réfection de la chaussée, la reconstruction de la fondation supérieure ainsi que de la sous-fondation, la réfection et correction des problématiques de drainage des rues LeFrançois, Remembrance et William. Ces travaux comprennent la mise en place de deux couches de revêtement et d'enrobés bitumineux variant de 100 à 110 mm d'épaisseur totale ainsi que la réfection des lieux, tels qu'existants.

Ces travaux incluent également la réhabilitation de sections de conduites des eaux usées par la technique du colmatage par injection et de chemisage structural localisé, la reconstruction des ouvrages en béton (bordures / trottoirs), ainsi que les travaux de marquage et signalisation municipale.

RÉCEPTION ET OUVERTURE PUBLIQUE DES SOUMISSIONS
Les soumissions scellées, portant le numéro de projet ci-haut mentionné, et adressées à la Ville de Rosemère, a/s Greffière, 100, rue Charbonneau, Rosemère, seront reçues jusqu'à **10 h 15, 12 avril 2017**, et seront ouvertes publiquement au même endroit, à cette même heure.

DISPONIBILITÉ DES DOCUMENTS
Les documents de soumission sont disponibles sur SÉAO, conformément à la loi.

RESPONSABLE DU PROJET
Les demandes d'information pourront être adressées à M. Farid Baouche, ing., Chef de division - Services techniques, par courriel à l'adresse suivante : fbaouche@ville.rosemere.qc.ca

ÉVALUATION DE RENDEMENT DES ADJUDICATAIRES
La politique de rendement des adjudicataires de la Ville de Rosemère s'applique à ce contrat selon les spécifications prévues aux clauses administratives (Section 4) du présent devis.

Le responsable de l'évaluation du rendement de l'adjudicataire en vertu de la politique d'évaluation du rendement des adjudicataires en vigueur à la Ville de Rosemère est M. Farid Baouche, ing., chef de division – Services techniques.

GARANTIE DE SOUMISSION
Pour être valable, chaque soumission devra être accompagnée d'un chèque visé, tiré d'une banque à charte ou d'un cautionnement de soumission émis par une compagnie d'assurance pour une somme égale à 10 % du montant global de la soumission, payable à l'ordre de la Ville de Rosemère. Ce cautionnement devra être valide pour une période de 90 jours à partir de la date d'ouverture des soumissions.

De plus, la soumission devra être accompagnée d'une lettre de consentement émise par une compagnie d'assurance apparaissant à la liste de l'Autorité des Marchés Financiers (AMF), garantissant l'émission, en faveur de la Ville de Rosemère, d'un cautionnement d'exécution et d'un cautionnement des obligations de l'entrepreneur pour gages, matériaux et services si le soumissionnaire devient l'adjudicataire. Chacune des garanties doit correspondre à 50 % du montant de la soumission.

ADMISSIBILITÉ
Seules seront considérées aux fins d'octroi de contrat, les soumissions des entrepreneurs ayant un établissement au Québec ou dans un territoire visé par un accord intergouvernemental de libéralisation des marchés applicable à la municipalité.

RÉSERVE
La Ville ne s'engage à accepter ni la plus basse, ni aucune des soumissions reçues, ni à encourir aucune responsabilité, ni aucuns frais d'aucune sorte envers le ou les soumissionnaire(s).

FAIT À ROSEMÈRE CE 25 MARS 2017

La greffière,
CAROLINE ASSELIN, avocate 786041_40437_2

20h. Renseignements: 450 430-8725, ou clubastronomieosemere.blogspot.ca ou [facebook.com/membrescaar].

SOCIÉTÉ D'HORTICULTURE ET D'ÉCOLOGIE DE SAINTE-THÉRÈSE

4 avril 2017: Intimité et découpage de l'espace au jardin (les murs vivants), avec Marie-Odile Lebeau. 2 mai 2017: Cultiver en pots, avec Nicolas Ste-Marie. 6 juin 2017: AGA et vente de plantes vivaces et annuelles. À la Maison du citoyen, 37, rue Turgeon, Sainte-Thérèse. Information: Suzanne, 450 434-3002. Prix pour être

membre: 15 \$, ou 5 \$ par conférence.

LES RENCONTRES AMICALES

Les mercredis 5 avril, 19 avril, 3 mai et 17 mai, à 10h, à la salle paroissiale de l'église Ste-Thérèse-d'Avila, pour jouer au bingo ou aux cartes. On recherche des bénévoles. Renseignements: Gisèle Desjardins, 450 435-3187, ou Lucile Clin, 450 435-1832.

L'ASSOCIATION COOPÉRATIVE D'ÉCONOMIE FAMILIALE (ACEF) DES BASSES-LAURENTIDES

Cours sur le budget avec trois rencontres

en petit groupe, à la Maison du Citoyen de Sainte-Thérèse, 37, rue Turgeon, de 19h à 21h30. Soit les mardis 5 avril, 3 mai et 30 mai. Coût: 40 \$ par personne ou 50 \$ par couple incluant un cahier budgétaire et toute la documentation nécessaire. Renseignements: 450 430-2228.

SOCIÉTÉ D'HORTICULTURE ET D'ÉCOLOGIE DE ROSEMÈRE

11 avril: Trouver l'harmonie malgré les contraintes, avec Julie Boudreau. À 19h, au Centre communautaire, 202, Grande-Côte à Rosemère. Prix de présence, pause

café et vente de plantes. Gratuit pour les membres et 5 \$ non-membres. Renseignements: [www.sherosemere.com].

LES JOYEUX AÎNÉS THÉRÉSIENS FADOQ

Soirée de danse en ligne le jeudi 6 avril, à 19h, à la Maison du citoyen, 37, rue Turgeon, Sainte-Thérèse. Coût: 8 \$. Renseignements: Léona Noël au 450 435-0465.

AVIS DE DEMANDE DE CHANGEMENT DE NOM

Prenez avis que **Julien Gagné** dont l'adresse de domicile est le **3-210 rue Duquet, Sainte-Thérèse, J7E 3B6**, présentera au Directeur de l'état civil une demande pour changer son nom en celui de **Julien David Gagné**.

Sainte-Thérèse, 20 mars 2017.

AVIS DE CLÔTURE D'INVENTAIRE

Prenez avis que **Thérèse Vézina**, en son vivant domicilié au **50, boulevard des Châteaux, Blainville, J7B 2A4**, est décédée dans la province de Québec le **8 septembre 2016**. Un inventaire de ses biens a été dressé conformément à la loi et peut être consulté par les intéressés au **1549, rue Tardivel, Laval, H7K 2Y1**.

Montréal ce **22 mars 2017**.

Raymond Legault, liquidateur

766056_56678_2



SAINTE-THÉRÈSE

Ville d'arts, de culture et de savoir

Appel d'offres - Ville de Sainte-Thérèse

Contrat 2017-11 – Travaux de réhabilitation des conduites d'eau potable et d'égouts pluvial et sanitaire sur la rue Quidoz et une partie de la rue Greenwood

La Ville de Sainte-Thérèse demande des soumissions pour des travaux de réhabilitation des conduites d'eau potable et d'égouts pluvial et sanitaire sur la rue Quidoz et une partie de la rue Greenwood.

De façon générale les travaux comprennent, sans s'y limiter :

▪ Réhabilitation des conduites d'eau potable par gainage structural	438 m approx.
▪ Réhabilitation ponctuelle des conduites d'égouts par gainage structural	114 m approx.
▪ Tranchée drainante avec drain perforé, 200 mm ø	812 m approx.
▪ Décroûtement du revêtement et des fondations existants	3 215 m ² approx.
▪ Puisard de rue à remplacer	9 unités approx.
▪ Bordures en béton 35 MPa	141 m approx.
▪ Pavage, mélange EB-10S ou ESG-10	3 215 m ² approx.

DOCUMENTATION DISPONIBLE

Les personnes ou entreprises intéressées par ce contrat peuvent se procurer les documents en communiquant avec le service à la clientèle du «Système électronique d'appel d'offres «SEAO» au 514 856-6600 (région de Montréal) ou au 1866-669-7326 ou en consultant le site Internet www.seao.ca en stipulant le numéro de référence **1060820**. L'obtention des documents est soumise à la tarification établie par SEAO.

Si des renseignements sur l'interprétation des documents d'appels d'offres sont nécessaires, veuillez-vous adresser à M. Robert Asselin, directeur général adjoint, division des services techniques au numéro suivant: 450 4341440, poste 2230.

RÉCEPTION DES DOCUMENTS

Chaque soumission doit être placée dans une enveloppe cachetée portant la mention :

Ville de Sainte-Thérèse
Hôtel de ville
6, rue de l'Église
Sainte-Thérèse (Québec) J7E 3L1

L'enveloppe de retour doit être clairement identifiée au numéro de contrat du présent appel d'offres, dans le coin inférieur gauche, et indiquant le nom de l'entreprise qui la dépose et son adresse légale dans le coin supérieur gauche.

Les enveloppes seront reçues jusqu'à **11 h, le 19 avril 2017** et seront ouvertes publiquement, le même jour aussitôt que possible après l'heure limite, en la salle du conseil municipal, 6, rue de l'Église, Sainte-Thérèse (Québec) J7E 3L1.

ASSUJETTISSEMENT

A moins d'indication contraire, cet appel d'offres est assujéti à l'annexe 502.4 de l'Accord sur le commerce intérieur (ACI) et lorsqu'applicable, aux l'Accords de libéralisation des marchés publics du Québec et de l'Ontario (AQO) et du Québec et du Nouveau-Brunswick (AQN).

ADMISSIBILITÉ

Seules sont considérées aux fins d'octroi du contrat, les soumissions des entrepreneurs et des fournisseurs, en outre de ceux ayant un établissement au Québec et qui sont détenteurs d'une licence de la Régie des entreprises en construction du Québec, qui ont un établissement dans une province ou un territoire visé par un accord intergouvernemental de libéralisation des marchés applicables à la Ville de Sainte-Thérèse.

Chaque soumission devra être accompagnée du formulaire **assermenté** intitulé «**Déclaration du soumissionnaire**» inclus dans les documents d'appel d'offres, également disponible sur le site internet de la Ville de Sainte-Thérèse www.sainte-therese.ca, sous la rubrique «**Ville / Faire affaire avec la Ville**» et émanant de la politique de gestion contractuelle de la Ville de Sainte-Thérèse adoptée sous l'autorité du règlement numéro 1229 N.S., également disponible sur le site internet précité.

GARANTIE DE SOUMISSION

Chaque soumission devra être accompagnée d'un chèque visé tiré d'une banque à charte du Canada, payable à la Ville de Sainte-Thérèse, d'un montant d'au moins dix pour cent (10 %) du prix total de la soumission, ou d'un cautionnement de garantie égal au même montant, valide pour une période de 90 jours.

Chaque soumission devra être accompagnée d'une lettre d'une compagnie d'assurances certifiant qu'elle émettra un cautionnement d'exécution, et un cautionnement pour gages et matériaux, chacun d'une valeur de 50 % du montant de la soumission.

La Ville de Sainte-Thérèse ne s'engage à accepter ni la plus basse ni aucune des soumissions reçues sans encourir aucune obligation, ni aucuns frais d'aucune sorte envers le ou les soumissionnaires.

DONNÉ À SAINTE-THÉRÈSE, ce 25 mars 2017

Avis numéro : 2017-11

Marie Josée Tétreault
Assistant-greffier

765993_40439_2



AVIS PUBLIC ENTRÉE EN VIGUEUR

AVIS PUBLIC est, par les présentes, donné que les règlements suivants :

RÈGLEMENT 1563 AUTORISANT L'ENGAGEMENT DE PROFESSIONNELS POUR DIVERSES ÉTUDES ET PROJETS SPÉCIAUX ET DÉCRÉTANT UN EMPRUNT DE 250 000 \$ À CETTE FIN.

RÈGLEMENT 1564 AUTORISANT L'ACHAT DE VÉHICULES ET D'ÉQUIPEMENTS, L'ACHAT ET L'INSTALLATION D'ÉQUIPEMENTS DE GESTION DE LA CIRCULATION AINSI QUE L'AMÉNAGEMENT D'AIRES DE REPOS, ET DÉCRÉTANT UN EMPRUNT DE 780 000 \$ À CES FINS.

RÈGLEMENT 1565 AUTORISANT L'EXÉCUTION DE TRAVAUX DE MISE À NIVEAU DE BÂTIMENTS EN LIEN AVEC LE PLAN DE MAINTIEN DES ACTIFS (PDMA), DE RÉAMÉNAGEMENT DE L'HÔTEL DE VILLE ET DU CENTRE COMMUNAUTAIRE, D'AMÉLIORATIONS LOCALES DE L'ARÉNA, D'AJOUT DE SYSTÈME DE PRÉEMPTION ET DE MODIFICATION DE BÂTIMENT AU PARC ÉQUESTRE, ET DÉCRÉTANT UN EMPRUNT DE 2 920 000 \$ À CES FINS.

RÈGLEMENT 1567 AUTORISANT L'EXÉCUTION DE TRAVAUX DE RÉAMÉNAGEMENT DU 1020, RUE DE LA MAIRIE, DE RÉFECTION DE LA TOITURE DE LA CASERNE SUD, DE DÉMOLITION DU DÔME AU PARC ÉQUESTRE, D'AUGMENTATION DE LA CAPACITÉ DE POMPAGE DU RÉSERVOIR MARCEL-AYOTTE ET DE MISE À NIVEAU DU POSTE DE POMPAGE FONTAINEBLEAU, ET DÉCRÉTANT UN EMPRUNT DE 1 145 000 \$ À CES FINS.

RÈGLEMENT 1568 AUTORISANT L'EXÉCUTION DE TRAVAUX DE RÉAMÉNAGEMENT DE CINQ (5) PARCS, DE RÉFECTION DE CHAUSSÉES, DE RECONSTRUCTION DES MURS DE SOUTÈNEMENT DU PASSAGE DE LA RUE NICOLAS-MANTHET, DE REMPLACEMENT DE L'ÉCRAN NUMÉRIQUE SUR LE BOULEVARD DE LA SEIGNEURIE EST, DE CONSTRUCTION D'UN STATIONNEMENT INCITATIF À PROXIMITÉ DE LA GARE ET DE DÉCONTAMINATION DES LOTS 1 903 451 ET 1 908 401 DU CADASTRE DU QUÉBEC ET DÉCRÉTANT UN EMPRUNT DE 2 260 000 \$ À CES FINS.

RÈGLEMENT 1569 AUTORISANT L'EXÉCUTION DES TRAVAUX DE PROLONGEMENT DE LA RUE JEAN-GUYON, ET DÉCRÉTANT UN EMPRUNT DE 1 500 000 \$ À CETTE FIN.

ont été adoptés par le conseil **le 24 janvier 2017**, qu'ils ont été soumis à la procédure d'enregistrement des personnes habiles à voter **les 7 et 8 février 2017** et qu'ils ont été approuvés par le ministère des Affaires municipales et de l'Occupation du territoire le **17 mars 2017**.

Ces règlements entrent en vigueur conformément à la loi.

Donné à Blainville,
ce 22 mars 2017.

PATRICK ST-AMOUR, avocat
Greffier

766032_40434_2



AVIS PUBLIC

DEMANDE D'APPROBATION RÉFÉRENDAIRE

SECOND PROJET DE RÈGLEMENT NUMÉRO 801-37

AUX PERSONNES INTÉRESSÉES AYANT LE DROIT DE SIGNER UNE DEMANDE D'APPROBATION RÉFÉRENDAIRE relativement au second projet de Règlement 801-37 intitulé «**Règlement amendant le Règlement 801 – Zonage, afin de modifier les dispositions relatives aux services de garde en milieu familial**».

AVIS PUBLIC est par les présentes donné par la soussignée, greffière de la Ville de Rosemère :

QU'à la suite de l'assemblée publique de consultation tenue le 13 mars 2017 sur le premier projet de Règlement 801-37, le Conseil municipal a adopté le second projet de ce règlement à la séance du 13 mars 2017;

QUE ce second projet contient des dispositions qui peuvent faire l'objet d'une demande de la part des personnes intéressées de tout le territoire de la Ville, afin qu'il soit soumis à la procédure d'enregistrement, étape préliminaire au processus d'approbation référendaire, conformément à la *Loi sur les élections et les référendums dans les municipalités*;

QU'une demande d'approbation référendaire relative aux dispositions ayant pour objet de permettre les services de garde en milieu familial dans les zones résidentielles et certaines zones commerciales et publiques à l'exception des zones où se trouvent des habitations bifamiliales et multifamiliales peut provenir des personnes intéressées de toutes les zones de la municipalité;

QUE pour être valide, toute demande d'approbation référendaire doit remplir les conditions suivantes :

- 1° indiquer clairement la disposition qui en fait l'objet et la zone d'où elle provient;
- 2° être signée par au moins 12 personnes intéressées de la zone d'où elle provient ou par au moins la majorité d'entre elles, si le nombre de personnes intéressées dans la zone n'excède pas 21;
- 3° être reçue au bureau de la municipalité au plus tard le **3 avril 2017, à 17h**;

QUE les renseignements permettant de déterminer quelles sont les personnes intéressées ayant le droit de signer une demande, peuvent être obtenus au bureau de la greffière situé à l'hôtel de ville, 100, rue Charbonneau, à Rosemère, durant les heures régulières de bureau;

QUE les dispositions du second projet de règlement qui n'auront fait l'objet d'aucune demande valide, pourront être incluses dans un règlement qui n'aura pas à être approuvé par les personnes habiles à voter;

QUE le second projet de règlement est disponible pour consultation à l'hôtel de ville durant les heures régulières de bureau.

FAIT À ROSEMÈRE CE 25 MARS 2017.

La greffière,

CAROLINE ASSELIN, avocate

765908_40437_2



AVIS PUBLIC

DEMANDE D'APPROBATION RÉFÉRENDAIRE SECOND PROJET DE RÈGLEMENT NUMÉRO 801-33

AUX PERSONNES INTÉRESSÉES AYANT LE DROIT DE SIGNER UNE DEMANDE D'APPROBATION RÉFÉRENDAIRE relativement au second projet de Règlement 801-33 intitulé «*Règlement amendant le Règlement 801 – Zonage, afin de modifier les normes concernant les constructions accessoires permises pour les stations-services : ajout d'îlot de lave-glace en cour latérale ou arrière.*».

AVIS PUBLIC est par les présentes donné par la soussignée, greffière de la Ville de Rosemère :

QU'à la suite de l'assemblée publique de consultation tenue le 13 mars 2017 sur le premier projet de Règlement 801-33, le Conseil municipal a adopté le second projet de ce règlement à la séance du 13 mars 2017;

QUE ce second projet contient des dispositions qui peuvent faire l'objet d'une demande de la part des personnes intéressées de tout le territoire de la Ville, afin qu'il soit soumis à la procédure d'enregistrement, étape préliminaire au processus d'approbation référendaire, conformément à la Loi sur les élections et les référendums dans les municipalités;

QU'une demande d'approbation référendaire relative aux dispositions ayant pour objet de permettre un îlot de lave-glace pour une station-service dans la cour latérale ou arrière à 7 mètres des lignes de propriété peut provenir des personnes intéressées des zones concernées C-03 (Place Rosemère), C-06 (370 à 392 et 418 boulevard Labelle (pair)), C-13 (299 à 399 boulevard Labelle (impair)), C-18 (2 et 5 chemin de la Grande-Côte), C-26 (135 à 145 boulevard Labelle (impair)), C-29 (155 boulevard Labelle), C-32 (201 à 253 boulevard Labelle (impair)), C-36 (255 à 293 boulevard Labelle (impair)), C-37 (232 à 276 boulevard Labelle (pair)), C-41 (132 à 198 boulevard Labelle (pair)), C-44 (124 boulevard Labelle), C-66 (255 boulevard Roland-Durand), C-107 (350 montée Lesage), C-139 (1 rue Bouthillier), C-140 (10 et 20 rue Bouthillier) et C-141 (203 et 205 boulevard Labelle) et des zones qui lui sont contiguës, soit les zones C-07, C-25, C-31, C-32, C-33, C-53, C-154, C-157, H-02, H-08, H-09, H-10, H-11, H-16, H-17, H-19, H-27, H-34, H-35, H-39, H-42, H-43, H-67, H-117, H-143, H-148, H-155, P-38 et P-103 le tout tel qu'illustré au plan accessible sur le site http://ville.rosemere.qc.ca/download.php?filename=plan_R801-33ilotdelave-glace.pdf

QUE pour être valide, toute demande d'approbation référendaire doit remplir les conditions suivantes :

- 1^o indiquer clairement la disposition qui en fait l'objet et la zone d'où elle provient;
- 2^o être signée par au moins 12 personnes intéressées de la zone d'où elle provient ou par au moins la majorité d'entre elles, si le nombre de personnes intéressées dans la zone n'excède pas 21;
- 3^o être reçue au bureau de la municipalité au plus tard le **3 avril 2017, à 17h**;

QUE les renseignements permettant de déterminer quelles sont les personnes intéressées ayant le droit de signer une demande ou copie du plan démontrant les zones peuvent être obtenus au bureau de la greffière situé à l'hôtel de ville, 100, rue Charbonneau, à Rosemère, durant les heures régulières de bureau;

QUE les dispositions du second projet de règlement qui n'auront fait l'objet d'aucune demande valide, pourront être incluses dans un règlement qui n'aura pas à être approuvé par les personnes habiles à voter;

QUE le second projet de règlement est disponible pour consultation à l'hôtel de ville durant les heures régulières de bureau.

FAIT À ROSEMÈRE CE 25 MARS 2017.

La greffière,

CAROLINE ASSELIN, avocate

766078_40437_2



AVIS PUBLIC

PROJET DE RÈGLEMENT 830-04 SUR LE TRAITEMENT DES MEMBRES DU CONSEIL MUNICIPAL DE LA VILLE DE ROSEMÈRE

AVIS PUBLIC est par les présentes donné par la soussignée, greffière de la Ville de Rosemère, conformément à la Loi sur le traitement des élus municipaux, L.R.Q., c. T-11.001 :

QUE lors de la séance extraordinaire du Conseil tenue le 24 février 2017, un avis de motion a été donné et le projet de «*Règlement 830-04 sur le traitement des membres du Conseil municipal de la Ville de Rosemère*» a été présenté conformément à la loi;

QUE le projet de Règlement 830-04 a pour objet de modifier le Règlement 830-03 en remplaçant l'article 3 :

«*Une rémunération additionnelle est de plus accordée à chaque membre du Conseil qui siège sur un comité dûment créé par règlement ou résolution du Conseil.*»

Pour chaque séance des commissions ou comités suivants à laquelle il assiste à titre de membre ou de membre substitut, le conseiller a droit à une rémunération de 182,43 \$ par séance et le maire a droit à une rémunération de 322,77 \$ par séance :

- Comité consultatif d'urbanisme
- Commission des finances
- Commission des communications
- Comité du fonds de pension
- Commission sur les infrastructures et les travaux publics
- Commission sur la sécurité publique
- Commission sur les ressources humaines
- Commission sur la culture, les loisirs et la vie communautaire »

Par :

«*Une rémunération additionnelle est de plus accordée à chaque membre du Conseil qui siège sur une commission permanente ou spéciale créée par résolution du Conseil, le tout en conformité avec la Politique sur les commissions permanentes et spéciales du Conseil.*»

Pour chaque séance des commissions à laquelle il assiste à titre de membre ou de membre substitut, le conseiller a droit à une rémunération de 182,43 \$ par séance et le maire a droit à une rémunération de 322,77 \$ par séance. »

QUE ce projet de règlement prescrit qu'il aura un effet rétroactif au 1^{er} janvier 2017, tel que le permet la loi;

QUE les dispositions suivantes du Règlement 830-03 ne sont pas modifiées par le Règlement 830-04 :

1. La rémunération de base et l'allocation de dépense;
2. L'indexation pour chaque exercice financier à partir de l'entrée en vigueur du règlement;
3. La rémunération du maire suppléant pour une période de plus de quatorze jours consécutifs.

QUE le Conseil prévoit adopter le règlement lors de la séance ordinaire qui sera tenue en la salle du Conseil, au 100, rue Charbonneau à Rosemère, le lundi 8 mai 2017 à 19 h 30;

QUE le projet de règlement est disponible pour consultation à l'hôtel de ville durant les heures de bureau.

FAIT À ROSEMÈRE CE 25 MARS 2017.

La greffière,

CAROLINE ASSELIN, avocate

766120_40437_2



AVIS PUBLIC

DEMANDES DE DÉROGATION MINEURE

AVIS PUBLIC est par les présentes donné par la soussignée, greffière de la Ville de Rosemère, que lors de la séance ordinaire du Conseil municipal qui se tiendra le **10 avril 2017, à 19h30**, en la salle des délibérations du Conseil municipal, 100, rue Charbonneau, Rosemère, les demandes de dérogation mineure à la réglementation d'urbanisme suivantes seront étudiées et que tout intéressé pourra se faire entendre par le Conseil relativement à ces demandes :

SITE CONCERNÉ : Lot 2 778 437
369, rue de la Roseraie

NATURE : Marge arrière d'une galerie dans le cadre d'un projet de rénovation

EFFET : Une décision favorable du Conseil municipal aurait pour effet de permettre une marge arrière d'une galerie de 2,23 mètres alors que le Règlement de zonage 801 exige 5,5 mètres.

SITE CONCERNÉ : Lot 2 778 110
228, rue Hector

NATURE : Empiètement du bâtiment principal dans diverses marges et marge du stationnement, de la remise et de la piscine

EFFET : Une décision favorable du Conseil municipal aurait pour effet de permettre :

- Une marge de recul avant de 5,2 mètres pour un escalier extérieur existant donnant accès au rez-de-chaussée alors que le Règlement de zonage 801 exige un minimum de 5,5 mètres;
- Des marges latérales du bâtiment principal existant de 2,93 mètres et 0,25 mètre pour un total de 3,18 mètres alors que le Règlement de zonage 801 exige un minimum de 3 mètres de chaque côté et un total des marges latérales de 7,6 mètres minimum;
- Une marge latérale sud-est du toit du garage existant de 0,05 mètre alors que le Règlement de zonage 801 exige un minimum de 1,5 mètre;
- Une marge latérale sud-est du stationnement existant de 0,5 mètre alors que le Règlement de zonage 801 exige un minimum d'un mètre;
- Une marge arrière de la remise existante de 0,75 mètre alors que le Règlement de zonage 801 exige un mètre minimum;
- Une marge latérale nord-ouest de la piscine existante de 1,67 mètre alors que le Règlement de zonage 801 exige un minimum de 2 mètres; et
- Une marge latérale nord-ouest de la plate-forme existante de la piscine de 0,55 mètre alors que le Règlement de zonage 801 exige un minimum de 1,5 mètre.

SITE CONCERNÉ : Lot 2 779 238
217, rue Labonté

NATURE : Marge avant de la galerie et de ses marches dans le cadre d'un projet de rénovation

EFFET : Une décision favorable du Conseil municipal aurait pour effet de permettre une marge avant de la galerie et de ses marches de 3,40 mètres alors que le Règlement de zonage 801 exige un minimum de 5,5 mètres.

SITE CONCERNÉ : Lot 2 776 978
223, rue Lauréanne

NATURE : Revêtement extérieur dans le cadre d'un projet de nouvelle construction

EFFET : Une décision favorable du Conseil municipal aurait pour effet de permettre le revêtement de canexel sur les façades latérales alors que le Règlement de zonage 801 l'interdit.

FAIT À ROSEMÈRE CE 25 MARS 2017.

La greffière,

CAROLINE ASSELIN, avocate

766073_40437_2



APPEL D'OFFRES

PROJET : ST -130 RUE HECTOR : RÉFECTION COMPLÈTE DES INFRASTRUCTURES DE GRANDE-CÔTE À LA LIMITE SUD

LA VILLE DE ROSEMÈRE DEMANDE DES SOUMISSIONS POUR LE PROJET SUIVANT :

DESCRIPTION DES TRAVAUX

Les travaux consistent à procéder au remplacement de la conduite d'eau potable, des conduites d'égouts sanitaire et pluviale ainsi qu'à la reconstruction de la chaussée incluant les travaux d'aménagement paysager et la réfection des lieux tels qu'existant sur la rue Hector entre le chemin de la Grande-Côte et la limite sud sur une longueur approximative de 400 mètres linéaires.

Ces travaux incluent également l'installation d'une nouvelle conduite du réseau d'eau potable, bouclage du réseau (± 50 mètres linéaires), la réfection des fossés et le remplacement des ponceaux d'entrées charretières.

Des travaux d'ouvrages en béton (construction de bordures) près du chemin de la Grande-Côte ainsi que le marquage et la signalisation municipale sont également prévus au projet.

RÉCEPTION ET OUVERTURE PUBLIQUE DES SOUMISSIONS

Les soumissions scellées, portant le numéro de projet ci-haut mentionné, et adressées à la Ville de Rosemère, a/s Greffière, 100, rue Charbonneau, Rosemère, seront reçues jusqu'à **10 h, 12 avril 2017**, et seront ouvertes publiquement au même endroit, à cette même heure.

DISPONIBILITÉ DES DOCUMENTS

Les documents de soumission sont disponibles sur SÉAO, conformément à la loi.

RESPONSABLE DU PROJET

Les demandes d'information pourront être adressées à M. Farid Baouche, ing., chef de division - Services techniques, par courriel à l'adresse suivante : fbacouche@ville.rosemere.qc.ca

ÉVALUATION DE RENDEMENT DES ADJUDICATAIRES

La politique de rendement des adjudicataires de la Ville de Rosemère s'applique à ce contrat selon les spécifications prévues aux clauses administratives (Section 4) du présent devis.

Le responsable de l'évaluation du rendement de l'adjudicataire en vertu de la politique d'évaluation du rendement des adjudicataires en vigueur à la Ville de Rosemère est M. Farid Baouche, ing., chef de division – Services techniques.

GARANTIE DE SOUMISSION

Pour être valable, chaque soumission devra être accompagnée d'un chèque visé, tiré d'une banque à charte ou d'un cautionnement de soumission émis par une compagnie d'assurance pour une somme égale à 10 % du montant global de la soumission, payable à l'ordre de la Ville de Rosemère. Ce cautionnement devra être valide pour une période de 90 jours à partir de la date d'ouverture des soumissions.

De plus, la soumission devra être accompagnée d'une lettre de consentement émise par une compagnie d'assurance apparaissant à la liste de l'Autorité des Marchés Financiers (AMF), garantissant l'émission, en faveur de la Ville de Rosemère, d'un cautionnement d'exécution et d'un cautionnement des obligations de l'entrepreneur pour gages, matériaux et services si le soumissionnaire devient l'adjudicataire. Chacune des garanties doit correspondre à 50 % du montant de la soumission.

ADMISSIBILITÉ

Seules seront considérées aux fins d'octroi de contrat, les soumissions des entrepreneurs ayant un établissement au Québec ou dans un territoire visé par un accord intergouvernemental de libéralisation des marchés applicable à la municipalité.

RÉSERVE

La Ville ne s'engage à accepter ni la plus basse, ni aucune des soumissions reçues, ni à encourir aucune responsabilité, ni aucuns frais d'aucune sorte envers le ou les soumissionnaire(s).

FAIT À ROSEMÈRE CE 25 MARS 2017

La greffière,

CAROLINE ASSELIN, avocate

766040_40437_2



Blainville
inspirante

AVIS PUBLIC

AVIS À TOUTE PERSONNE QUI DÉSIRE
S'OPPOSER À L'APPROBATION DU RÈGLEMENT 1518-1

AVIS PUBLIC est donné de ce qui suit :

- Lors d'une séance ordinaire tenue le 21 mars 2017, le conseil a adopté le **RÈGLEMENT 1518-1, MODIFIANT LE RÈGLEMENT 1518**, conformément à l'article 565 de la *Loi sur les cités et villes*;
- L'objet de cette modification est de **REPLACER** le bassin de taxation du **RÈGLEMENT 1518** par un nouveau bassin de taxation illustré ci-dessous;
- Le texte du règlement se lit comme suit :

« **RÈGLEMENT 1518-1 MODIFIANT LE RÈGLEMENT 1518 AUTORISANT L'EXÉCUTION DES TRAVAUX DE CONSTRUCTION D'UNE RUE FUTURE DANS LE PARC INDUSTRIEL AUTOROUTIER ET DÉCRÉTANT UN EMPRUNT DE 690 000 \$ À CETTE FIN, AFIN DE RÉVISER LE PÉRIMÈTRE DU BASSIN DE TAXATION.**

Séance ordinaire du conseil municipal de la Ville de Blainville, tenue en la salle du conseil située au 1000, chemin du Plan-Bouchard à Blainville, le **21 mars 2017**.

CONSIDÉRANT le **RÈGLEMENT 1518** AUTORISANT L'EXÉCUTION DES TRAVAUX DE CONSTRUCTION D'UNE RUE FUTURE DANS LE PARC INDUSTRIEL AUTOROUTIER ET DÉCRÉTANT UN EMPRUNT DE 690 000 \$ À CETTE FIN;

CONSIDÉRANT QUE ce règlement décrète une taxe spéciale imposée à un bassin de taxation décrit à son ANNEXE « B »;

CONSIDÉRANT QUE ce bassin pourrait créer des iniquités selon le lotissement qui sera réalisé pour les lots encore vacants;

ATTENDU QU'il est opportun de modifier le bassin de taxation du **RÈGLEMENT 1518** afin qu'il englobe les lots de part et d'autre de la rue Jean-Paul-Cayer, jusqu'au boulevard Michèle-Bohec;

ATTENDU QUE l'emprunt décrété par le **RÈGLEMENT 1518** a fait l'objet d'un financement à long terme dans le cadre d'une émission d'obligations;

CONSIDÉRANT les dispositions de l'article 565 de la *Loi sur les cités et villes (RLRQ, c. C-19)*;

ATTENDU QU'un avis de motion a été donné par M. Alexandre Poce à la séance ordinaire du 21 février 2017 pour la présentation du présent règlement.

EN CONSÉQUENCE :

Le conseil décrète ce qui suit :

- Le préambule fait partie intégrante du présent règlement.
- L'ANNEXE « B » du **RÈGLEMENT 1518** est remplacé par le plan **BL-8714**, daté du 28 janvier 2014 et mis à jour le 17 janvier 2017, lequel constitue l'ANNEXE « B » jointe au présent règlement pour en faire partie intégrante.
- Le présent règlement entre en vigueur conformément à la loi. ».
- L'ANNEXE « B » jointe au **RÈGLEMENT 1518-1** est la suivante :

ANNEXE « B »

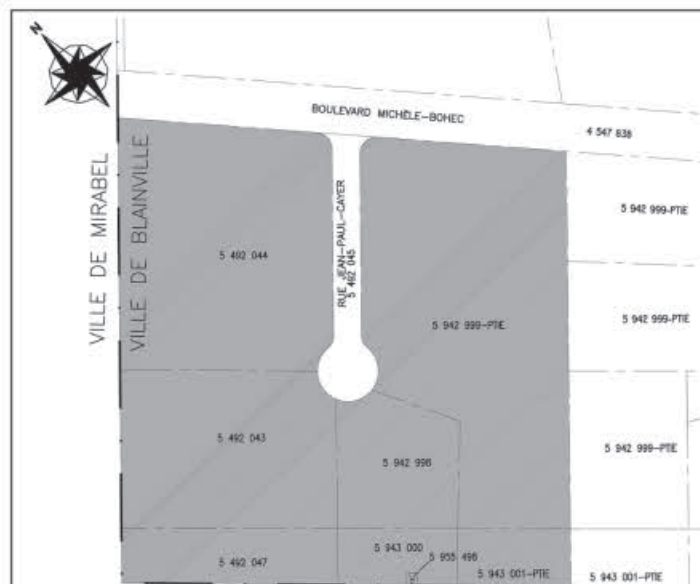

LÉGENDE

■ BASSIN "A" - SUPERFICIE : 100 025,08 m.c.

Service du génie			
02	17/01/17	RÈGLEMENT No. 1518 - REV1	I.F.
01	03/02/14	RÈGLEMENT No. 1518	I.F.
No	Date	Description	Par
BASSIN DE TAXATION			
BOULEVARD MICHELE-BOHEC - Nouvelle rue délimitant l'emprise River (LIMITE NORD-OUEST DE LA VILLE) - Référence BL8714			
DESSINÉ PAR :	APPROUVÉ PAR :	CROQUIS No.	
I. FARRUGIA	G. COURTEMANCHE, ING.	BL-8714	
VERIFIÉ PAR :	ÉCHELLE 1 : 2500		
S. FOURNIER, ING.			

- Ce règlement doit, pour entrer en vigueur, être approuvé par le **MINISTÈRE DES AFFAIRES MUNICIPALES ET DE L'OCCUPATION DU TERRITOIRE**.
- Toute personne qui désire s'opposer à l'approbation de ce règlement doit le faire par écrit dans les **TRENTE JOURS (30 jours)** de la date de la présente publication, à l'adresse suivante :

CENTRE DE GESTION DOCUMENTAIRE ET DU REGISTRAIRE
10, rue Pierre-Olivier-Chauveau
Québec (Québec) G1R 4J3

Le règlement peut être consulté aux Services juridiques situés à l'hôtel de ville au 1000, chemin du Plan-Bouchard, à Blainville, de 8 h à 12 h et de 13 h à 17 h du lundi au jeudi, et de 8 h à 12 h et de 13 h à 16 h 30 le vendredi, sauf les jours fériés.

Donné à Blainville,
ce 22 mars 2017.

PATRICK ST-AMOUR, avocat
Greffier

766029_40434_2



Blainville
inspirante

VILLE DE BLAINVILLE

DEMANDE DE SOUMISSIONS PUBLIQUES SA2017-010 P

POUR L'ACQUISITION D'APPAREILS RADIO-VOIX DE MARQUE MOTOROLA ET ÉQUIPEMENTS ASSOCIÉS

Des soumissions sous enveloppes scellées portant l'inscription **Soumission SA2017-010 P**, et adressées à la Ville de Blainville, Services juridiques au 1000, chemin du Plan-Bouchard, Blainville (Québec) J7C 3S9, seront reçues jusqu'à **9 h 30 le 10 AVRIL 2017**. Les soumissions seront ouvertes à 9 h 31, le même jour ou aussitôt que possible après cette heure à l'hôtel de ville situé au 1000, chemin du Plan-Bouchard, Blainville (Québec).

Pour toute demande de renseignements supplémentaires, veuillez communiquer avec la responsable de l'information aux soumissionnaires, madame Chantal Carrière, à la division de l'approvisionnement de la Ville par télécopieur au 450 434-8280 ou par courriel à approvisionnement@blainville.ca.

Ne seront considérées que les soumissions préparées sur les formulaires officiels de soumissions fournis par la Ville de Blainville. On obtiendra ces formulaires et autres documents nécessaires à la préparation des soumissions en consultant le **Système Électronique d'Appel d'Offres (www.seao.ca)**.

La Ville de Blainville ne s'engage à accepter ni la plus basse, ni aucune des soumissions reçues et elle n'encourra aucune obligation ou frais de quelque nature que ce soit envers le ou les soumissionnaires.

Manon Lafontaine, avocate
Greffière adjointe

765938_40434_2



SAINTE-THÉRÈSE

Ville d'arts, de culture et de savoir

Appel d'offres - Ville de Sainte-Thérèse

Contrat 2017-23 - Travaux de remplacement des conduites d'eau potable, d'égout sanitaire et d'égout pluvial, de réfection du pavage et des fondations existants ainsi que des travaux de réfection de trottoirs et de bordures sur une partie de la rue Blainville Ouest

La Ville de Sainte-Thérèse demande des soumissions pour des travaux de remplacement de conduites d'eau potable, d'égout sanitaire et d'égout pluvial, de réfection du pavage et des fondations existants ainsi que des travaux de réfection de trottoirs et de bordures sur une partie de la rue Blainville Ouest. De façon générale les travaux comprennent, sans s'y limiter :

Tuyau d'égout sanitaire en PVC DR-25 300 mm ø	520 m approx.
Tuyau d'égout pluvial en béton armé 300 mm ø	100 m approx.
375 mm ø	380 m approx.
Tuyau d'eau potable en PVC DR-18 250 mm ø	485 m approx.
Pavage, mélange EB-14 (ou ESG-14) et fondations granulaires	5500 m ² approx.
Trottoir en béton	930 m approx.
Bordure en béton	10 m approx.
Pavage, mélange EB-10S (ou ESG-10) (en 2018)	5500 m ² approx.

DOCUMENTATION DISPONIBLE

Les personnes ou entreprises intéressées par ce contrat peuvent se procurer les documents en communiquant avec le service à la clientèle du «Système électronique d'appel d'offres «SEAO» au 514 856-6600 (région de Montréal) ou au 1866-669-7326 ou en consultant le site Internet www.seao.ca en stipulant le numéro de référence **1060816**. L'obtention des documents est sujette à la tarification établie par SEAO.

Si des renseignements sur l'interprétation des documents d'appels d'offres sont nécessaires, veuillez-vous adresser à M. Robert Asselin, directeur général adjoint, division des services techniques au numéro suivant: 450 4341440, poste 2230.

RÉCEPTION DES DOCUMENTS

Chaque soumission doit être placée dans une enveloppe cachetée portant la mention :

Ville de Sainte-Thérèse
Hôtel de ville
6, rue de l'Église
Sainte-Thérèse (Québec) J7E 3L1

L'enveloppe de retour doit être clairement identifiée au numéro de contrat du présent appel d'offres, dans le coin inférieur gauche, et le nom de l'entreprise qui la dépose et son adresse légale, dans le coin supérieur gauche.

Les enveloppes seront reçues jusqu'à **11 h, le 19 avril 2017** et seront ouvertes publiquement, le même jour aussitôt que possible après l'heure limite, en la salle du conseil municipal, 6, rue de l'Église, Sainte-Thérèse (Québec) J7E 3L1.

ASSUJETTISSEMENT

A moins d'indication contraire, cet appel d'offres est assujéti à l'annexe 502.4 de l'Accord sur le commerce intérieur (ACI) et lorsqu'applicable, aux l'Accords de libéralisation des marchés publics du Québec et de l'Ontario (AQO) et du Québec et du Nouveau-Brunswick (AQNB).

ADMISSIBILITÉ

Seules sont considérées aux fins d'octroi du contrat, les soumissions des entrepreneurs et des fournisseurs, en outre de ceux ayant un établissement au Québec et qui sont détenteurs d'une licence de la Régie des entreprises en construction du Québec, qui ont un établissement dans une province ou un territoire visé par un accord intergouvernemental de libéralisation des marchés applicables à la Ville de Sainte-Thérèse.

Chaque soumission devra être accompagnée du formulaire **assermenté** intitulé «**Déclaration du soumissionnaire**» inclus dans les documents d'appel d'offres, également disponible sur le site internet de la Ville de Sainte-Thérèse www.sainte-therese.ca, sous la rubrique «**Ville / Faire affaire avec la Ville**» et émanant de la politique de gestion contractuelle de la Ville de Sainte-Thérèse adoptée sous l'autorité du règlement numéro 1229 N.S., également disponible sur le site internet précité.

GARANTIE DE SOUMISSION

Chaque soumission devra être accompagnée d'un chèque visé tiré d'une banque à charte du Canada, payable à la Ville de Sainte-Thérèse, d'un montant d'au moins dix pour cent (10 %) du prix total de la soumission, ou d'un cautionnement de garantie égal au même montant, valide pour une période de 90 jours.

Chaque soumission devra être accompagnée d'une lettre d'une compagnie d'assurances certifiant qu'elle émettra un cautionnement d'exécution, et un cautionnement pour gages et matériaux, chacun d'une valeur de 50 % du montant de la soumission.

La Ville de Sainte-Thérèse ne s'engage à accepter ni la plus basse ni aucune des soumissions reçues sans encourir aucune obligation, ni aucuns frais d'aucune sorte envers le ou les soumissionnaires.

Donné à Sainte-Thérèse, ce 25 mars 2017

Avis numéro : 2017-23

Marie Josée Tétreault
Assistant-greffier

765994_40439_2

INDEX

05	Commerces à vendre / à louer	84	Motos / motoneiges / bateaux / VTT / motomarines à vendre
06	Ferme à vendre	85	Bicyclettes à vendre
07	Terres / terrains à vendre / à louer	101	Offres d'emploi
08	Terres recherchées	102	Demandes d'emploi / banque de CV
09	Bâtiments commerciaux à vendre / à louer	103	Occasions d'affaires
21	Logements à louer	104	Gardiennes disponibles / demandées
22	Condos à louer	106	Aides-domestiques disponibles / demandées
23	Maisons à louer	109	Musiciens / artistes
24	Logements / maisons demandés(es)	110	Discomobile
25	Logements / maisons à partager	118	Santé / médecines douces
26	Chambres à louer	119	Coiffure / esthétique
27	Résidences de personnes âgées	120	Touture
41	Bureaux à louer	121	Offres de services
42	Locaux à louer / à vendre	122	Paysagiste / abattage d'arbres
43	Entrepôts / Entreposage	123	Déneigement
44	Garages à louer	124	Peinture / joints
45	Salles à louer	125	Déménagement
46	Chalets à louer / à vendre	126	Remboursement
47	Vacances	127	Couture
49	Recyclage	128	Astrologie/cartomanie
60	Articles demandés	129	Activités sociales
61	Meubles à vendre	130	Impôts / comptabilité
62	Électroménagers à vendre	131	Cours
63	Ventes de garage	132	Covoiturage
64	Informatique	140	Prêts sur gages
65	Instruments de musique	141	Méli-mélo
66	Divers à vendre	142	On demande à acheter
67	Antiquités	143	Perdu
68	Animaux à vendre	144	Trouvé
69	Bois de foyer à vendre	145	À donner
70	Tentes / roulettes / motorisés à vendre	146	Remerciements / prières
80	Machinerie lourde / agricole	147	Souhaits
81	Voitures / camions à vendre	148	Services financiers
82	Véhicules demandés	149	Argent à prêter
83	Remorques à vendre	150	Condos à vendre
		151	Propriétés à revenu à vendre
		153	Visites libres
		154	Propriétés à vendre

LES PETITES ANNONCES

UN SEUL NUMÉRO

974-2244

450 Commandez vos petites annonces par Internet à petitesannonces@groupejcl.com

AVIS À NOS ANNONCEURS
L'article 242 de la Loi sur la protection du consommateur stipule que: «AUCUN COMMERCANT NE PEUT, DANS UN MESSAGE PUBLICITAIRE, OMETTRE SON IDENTITÉ ET SA QUALITÉ DE COMMERCANT.» Nos annonceurs se doivent de publier leurs annonces en conformité avec cette loi. Veuillez noter que la responsabilité des journaux L'ÉVEIL, NORD INFO, LA VOIX DES MILLE-ÎLES ET LA CONCORDÉ se limite à une insertion d'une annonce erronée. Nous vous demandons de bien vérifier votre annonce dès la première parution.

07 TERRES/TERRAINS À VENDRE / À LOUER

STE-MARTHE-SUR-LE-LAC: terrain 50X150, 106,000\$ + taxes. 514-909-4297.

21 LOGEMENTS À LOUER

DEUX-MONTAGNES Grand 3 1/2 Libre immédiatement
Semi sous-sol dans triplex Moderne et très éclairé Entrées laveuse, sècheuse Espace de rangement int. Aucun tapis Espace de stationnement 1 véhicule déneigé Situé près gare 20e Avenue 570\$/mois Pas d'animaux Références requises Enquête de crédit Informations Michel Langlois 450-472-3440 poste #242 du lundi au vendredi entre 9h30 et 16h30

STE-THERÈSE PLACE BROUSSEAU: 3 1/2 (635\$), 4 1/2 (700\$), 5 1/2 (800\$), 1km du train banlieue, Place Rosemère. Jonction 640 et 15. Immeuble bien entretenu. Pas de chien. Libres 1er juillet. 514-754-4661. www.locationappartement.ca

1ER JUILLET STE-THERÈSE: grand 4 1/2 situé à 5 minutes train de banlieue et de tous les services. 680\$/mois. Info. 514-554-3500.

3 1/2 (730\$) 4 1/2 (830\$): Immédiatement et 1er juillet. ROSEMÈRE, rue Cloutier. Chauffés, éclairés, ascenseur, piscine ext., nouvelles fenêtres, planchers flottant et céramique. 514-806-0543.

3 1/2: Moderne, neuf à louer. Ste-Anne-des-Plaines. 613pi.ca. 680\$/mois. 1er mai. 450-818-0410.

3 1/2, STE-THERÈSE: meublé, LIBRE. Rez-de-chaussée. Près gare/ cégep/ Place Rosemère. Aucun tapis. Enquête crédit. 570\$. Stationnement possible. Paul. 450-979-4151.

4 1/2, ST-BENOIT: 2e étage, au-dessus d'une cabane à sucre. Super tranquille. Libre juillet. 610\$/mois, chauffé, éclairé. Pas d'animaux. Enquête de crédit. 514-946-2779.

5 1/2, ST-JANVIER: haut bungalow, 850\$. Pas d'animaux. Non fumeur. Libre juillet. 450-472-0298.

95 LALANDE A STE-THERÈSE: 3 1/2, 590\$ (immédiatement) 4 1/2 665\$ (juillet). Près des services. 450-675-1831.

BLAINVILLE (16, 76E AVENUE OUEST): 4 1/2, libre 1er juillet. Chauffé, éclairé. Entrées laveuse, sècheuse. À 2 minutes de tous les services. Stationnement. Richard. 514-838-7241.

BLAINVILLE: 2 1/2, bachelors MAISON, meublé+, frigo, poêle, laveuse, sècheuse. Cour privée. Cabanon. Stationnement. Tranquillité. CHIEN INTERDIT. Juillet, 535\$. 450-565-1454.

BLAINVILLE: 3 1/2, a/c, finition haute gamme. Direction sur le Parc Équestre. À distance de marche bibliothèque/ pétanque/ jeu de fer/ Association des Aînés. Libre immédiatement, 865\$/mois. 514-668-2377.

BLAINVILLE: 3 1/2 bachelors, meublé, chauffé, éclairé, pour personne seule. Pas d'animaux, enquête, 1er avril. 635\$/mois. 514-241-1528.

BLAINVILLE: 4 1/2 rez-de-chaussée, grand patio, 2 stationnements déneigés. Près autobus et train banlieue. Enquête de crédit. Libre 1er mai, 720\$/mois. Alain, 514-712-7799.

21 LOGEMENTS À LOUER

BLAINVILLE: 4 1/2, tranquille, lumineux, 2c.c., près tous services. Libre 1er mai, 875\$. 514-994-2514.

BLAINVILLE, 43E AVENUE EST: 5 1/2, haut duplex rénové, 3c.c., cabanon, stationnement déneigé. Libre 1er avril. 450-661-2660, 514-885-9768.

BLAINVILLE: 5 1/2, grand et éclairé, semi sous-sol, pas d'animaux, parcs, bibliothèque, écoles. 514-866-8522.

BLAINVILLE: 5 1/2, r.d.c., stationnement. Non fumeur. Pas d'animaux. Enquête. 1er juillet. 850\$. 514-836-4292.

BLAINVILLE: bachelors 3 1/2, chauffé, éclairé, 1 stationnement. Pas d'animaux. Non fumeur. Libre immédiatement. Près des services. 680\$. 450-419-6152.

BLAINVILLE: grand 5 1/2, haut duplex, 3c.c., cuisine/ s.d.b. rénovées, cabanon, 2 stationnements déneigés, cour clôturée, pas d'animaux. 900\$/mois. Libre 1er juillet. 450-430-4170.

BLAINVILLE: grand 5 1/2, haut duplex, 3c.c., cabanon, 2 stationnements déneigés, cour clôturée. Pas d'animaux. 875\$/mois. 450-430-4170.

BLAINVILLE: grand 5 1/2, haut triplex, près écoles primaire, secondaire, services. Pas d'animaux. 2 stationnements. Libre 1er juillet. 450-435-9621.

BLAINVILLE: grand bachelors 3 1/2, chauffé, éclairé. Semi-meublé, laveuse, sècheuse, poêle, frigidaire inclus. 1 stationnement, entrée privée. Idéal personne sérieuse et tranquille. Télé, internet inclus. Avec références. Libre immédiatement, 740\$/mois. Non fumeur. 514-229-5510.

BLAINVILLE (rue Viateur-Raymond): sixplex 4 1/2, non meublé, non chauffé, 3e et dernière étage. Pas d'animaux. Idéal pour retraités. Libre juillet (possibilité en mai). 765\$. 514-952-0649, 450-437-7663.

BOISBRIAND: 1er étage, beau duplex détaché. Près Place Rosemère, 640. Beau grand 5 1/2, 2c.c., 1s.d.b. cuisine dinette et salon; Grande salle de jeux et salle de lavage au sous-sol. Garage 1 auto, 2 stationnements ext., belle grande cour. Tout inclus: 5 électroménagers, chauffé, éclairé, déneigement, coupe gazon. 1475\$/mois. Richard 514-951-5935.

BOISBRIAND: 3 1/2, chauffé, eau chaude incluse, stationnement. Pas d'animaux. Références demandées. 630\$/mois. 514-923-3638.

BOISBRIAND: 4 1/2, bas, 1er juillet, rénové, chauffé, eau chaude incluse, entrées laveuse/ sècheuse, stationnement. Pas d'animaux. Références demandées. 730\$/mois. 514-923-3638.

BOISBRIAND: 4 1/2, demi sous-sol (725\$), non chauffés, bien situés. Pas de chien. Libres immédiatement et juillet. 514-975-4166.

BOISBRIAND: 4 1/2 rénové, 2e étage, balcon avec 2 portes patio, près du Faubourg. Pas de chien. Locataire juillet s'abstenir. Disponible immédiatement, 685\$/mois. 514-591-8042.

BOISBRIAND: 4 1/2 rénové. Entrées laveuse, sècheuse, lave-vaisselle. Porte patio, balcon. 685\$, libre. Idéal personnes tranquilles. Pas de chien. 514-771-2061.

BOISBRIAND (4635 Roger Lemelin): 5 1/2, cabanon. 2 stationnements. Libre, 920\$. 450-681-7013.

21 LOGEMENTS À LOUER

BOISBRIAND: 5 1/2 haut duplex, non chauffé. Pas d'animaux. Non fumeur. Enquête de crédit. 830\$. 450-430-6250.

BOISBRIAND (785-789 rue Cartier): 4 1/2, demi sous-sol (700\$) libre, 1er et 2e plancher (725\$) libre 1er juillet. Plancher bois franc, propre, taxe d'eau incluse. 2 stationnements déneigés, cour clôturée/ gazonnée. PAS D'ANIMAUX. Près services. 514-452-0707, 819-274-2236.

BOISBRIAND: grand 4 1/2, 2e étage, rénové. Entrées laveuse sècheuse, 2 portes patio, système d'intercom. Près arrêt d'autobus/ Place Rosemère, autoroutes 15/ 640. Pas d'animaux. Libre juillet, 700\$/mois. 514-816-5305, 450-939-5734.

BOISBRIAND: grand 4 1/2, Libre mai ou juillet. Plancher bois franc, porte patio. Entrées laveuse, sècheuse. Stationnement. Choix varié. Pas de chien. À partir de 625\$/mois. 514-830-9055.

BOISBRIAND: triplex détaché, 4 1/2, demi sous-sol, foyer, bain tourbillon. Cabanon, 2 stationnements. 1er juillet. 450-478-5325.

21 LOGEMENTS À LOUER

BOISBRIAND: près Place Rosemère, autoroutes 15/640. Beau grand bachelors 3 1/2, sous-sol duplex, 1c.c., cuisine, salon, 5 électros, cabanon, stationnement, petite cour. 650\$/mois, non chauffé. Libre immédiatement. Pas d'animaux. Richard, 514-951-5935.

BOISBRIAND SECTEUR RECHERCHÉ: libre immédiatement, 5 1/2 dans triplex, 2 balcons, 2 portes patio, foyer au salon, bain tourbillon, plancher flottant, cabanon, 2 stationnements déneigés, frais peint, 950\$/mois. Aussi pour juillet 5 1/2 à partir de 900\$/mois. Pour informations, 450-433-0224.

BOIS-DES-FILION (346 Adolphe-Chapleau): stationnement déneigé inclus. 3 1/2 (600\$), sous-sol, chambre fermée. Chauffé, éclairé, eau chaude inclus. Libre. 514-324-2985.

BOIS-DES-FILION: grand 4 1/2, haut bungalow, chauffé, éclairé. Rénové. 1000\$/mois. Libre 1er avril. 514-213-0573.

BOIS-DES-FILION: grand 4 1/2, insonorisé, balcons, porte patio. Stationnements. Paisible. Près services. 450-437-3482.

21 LOGEMENTS À LOUER

DERRIÈRE PLAZA STE-THERÈSE: dans triplex, grand 5 1/2 lumineux, demi sous-sol rénové, cabanon. Pas d'animaux, non fumeur. Près des services et train de banlieue. Libre 1er juillet. Enquête de crédit et références demandées. 770\$. 514-518-1239, 514-248-7352.

DEUX-MONTAGNES: 4 1/2 semi sous-sol, complètement rénové, libre juillet. Planchers de bois franc/ céramique, cabanon + 1 stationnement. Pas de chien. 650\$/mois. 514-946-2779.

DEUX-MONTAGNES: grand 4 1/2 niveau terrasse, 2 portes patio, ensoleillé, système intercom. Près arrêt d'autobus/ gare Deux-Montagnes. Libre immédiatement. Pas d'animaux, 700\$/mois. 514-816-5305, 450-939-5734.

DEUX-MONTAGNES: grand 5 1/2 sur 2 étages, près de la gare Grand-Moulin, propre, 2 stationnements. Disponible juillet. 985\$/mois. Pas de chien, enquête de crédit. 514-946-2779.

OKA (village): Condo de luxe, 4 1/2, 2e étage. Douche céramique, plancher bois franc, bâtisse béton, plafond 12pi. Non fumeur. 950\$/mois. 514-863-3391, 450-479-1135.

21 LOGEMENTS À LOUER

GRAND 4 1/2, ST-JANVIER: nouveau plancher flottant. Galeries avant /arrière. Endroit tranquille. Non fumeur. Pas d'animaux. Étude de crédit. 610\$. Libre 1er juillet. 514-771-8567.

GRAND 5 1/2 À LOUER, ST-JOSEPH-DU-LAC: près de la 640, style condo. Rénové à neuf. Lieu paisible et sécuritaire. Grand cabanon, stationnement pour 2 autos. Disponible le 1er juin 2017. 514-743-5328.

LACHUTE, COIN ARGENTEUIL/ MILLWAY 3 1/2, chauffé, éclairé, déneigé. Libre juillet Enquête crédit 515\$/mois 438-882-9840

POINTE-CALUMET: grand 4 1/2, 2e étage (680\$). Pas d'animaux. Libre immédiatement. Aussi semi sous-sol, disponible 1er avril (655\$). Demandez André, 450-472-0463.

ST-CANUT: grand 5 1/2. Plancher bois, semi sous-sol. Situé dans triplex (3c.c.) Accès terrain, 2 stationnements. Près d'axes routiers. Libre juillet, 765\$. Sylvie 514-680-5982

07 TERRES/TERRAINS À VENDRE / À LOUER

07 TERRES/TERRAINS À VENDRE / À LOUER

TERRAINS BOISÉS

PHASE II

765586_72777_12

Domaine des Pins

Projet Domaine Des Pins
rue du Parc, Saint-Joseph-du-Lac

SECTEUR de PRESTIGE

À proximité de l'autoroute 640, grand terrain de 15 000 pi² et plus

FINANCEMENT DISPONIBLE

INFRASTRUCTURES LOCALES PAYÉES À 100 %

(aqueduc - égouts pluvial et sanitaire, asphalte, bordure de rue, éclairage)

Serge Varin
Coutier immobilier
514-944-2456

Century 21 RÉALITÉ AGENCE IMMOBILIÈRE

Château du Vignoble

Résidence pour personnes autonomes (retraitées et pré-retraitées)
Appartements: 3 1/2 - 4 1/2
Stationnement intérieur • Ascenseur • Concierge • Salles communes
À proximité de tous les services (près de la Place Rosemère)
253, Montée Sanche, Boisbriand
450 435-8808 - 450 435-7005

BOISBRIAND 3 1/2 - 4 1/2 pour le 1er juillet

324, de la Promenade

Inclus: chauffé, eau chaude, stationnement, entrée laveuse/sècheuse, électro disponible \$

À deux pas du IGA et la Place Rosemère

450 951-3782

www.gestiondng.com

Village de Ste-Thérèse POUR PERSONNES SEMI-RETRAITÉES

Magnifique 8 1/2 au r.d.c., insonorisé, a/c, non-chauffé, sur 1,900 p.c. habitable, garage, 2 stationnements, cour arrière, rue tranquille, près de tous les services, 1,450\$/mois. Excellent pour 2 à 3 personnes. Pour juillet.
Info: 514-967-4781

Terrasse sur le parc

Logements à louer pour les 50 ans et plus

À partir de 840 \$/mois
À LOUER: 3 1/2 et 4 1/2. Situé aux abords du Parc Équestre de Blainville, récente construction dans un quartier paisible, espace vert et à proximité du boul. Curé-Labelle, face hôtel de ville. Avec espace de rangement spacieux à l'intérieur de l'appartement. Novoclimat. Vue arrière sur le Parc Équestre. Belle qualité de vie. Stationnement inclus, intercom.
Appelez 514 262-6750

LOGEMENTS À LOUER

Sainte-Thérèse - Boisbriand

Superbes logements rénovés à louer

3 1/2 - 4 1/2
6 1/2 AVEC FOYER

Idéal pour retraités ou personnes tranquilles. Pas d'animaux. Non fumeur. Références requises. Occupation immédiate ou à discuter.
450-437-7710

WWW.ILOTSSTETHERESE.COM

LES ÎLOTS DE STE-THERÈSE

3 1/2 - 4 1/2 - 5 1/2

- Service de conciergerie
- Inclus: poêle et frigo (optionnel), eau chaude
- Buanderie, stationnement
- Plancher en marqueterie
- Piscine extérieure et piscine pour enfants
- Proximité du IGA et autres services

33, rue Mayer (coin Sicard), Sainte-Thérèse
Téléphone: 450-435-0360

101 OFFRES D'EMPLOI

MÉCANICIEN MARINE DEMANDE: temps partiel, 10 ans d'expérience. Spécialisé moteur Mercury et Mer-Cruiser. Changez pour le mieux. R100 Sports à Bois-des-Filion. 450-621-7100.

101 OFFRES D'EMPLOI

NETTOYEUR DAOUST/ FORGET À BOISBRIAND ET ST-EUSTACHE: recherche 2 personnes de comptoir, 23hres /semaine, avec expérience préférable. 450-437-4224, 514-386-4020.

101 OFFRES D'EMPLOI

RECHERCHE MÉCANICIEN en machinerie lourde avec 5 ans d'expérience. **AUSSI GÉRANT DE SERVICE.** Apportez CV au 420-A, Ch. de la Côte Sud, Boisbriand. Demandez Stéphane Désormeaux, 514-705-1551.

101 OFFRES D'EMPLOI

Tu aimes travailler dehors! Joins-toi à notre équipe de COUPE DE GAZON OU JARDINIERS, avec ou sans expérience. Garantie de salaire pour toute l'année. Mario, 514-995-2796 ou gazonultima@videotron.ca

PNEUS ÉTHIER Inc.
POSEUR DE PNEUS
 AVEC EXPÉRIENCE
 POUR INFORMATION:
450-434-3655
 Demandez Pascal Éthier ou présentez-vous au
 43, boul. Desjardins Est, Sainte-Thérèse

LES ASPHALTES J. DUMONT
 • Poseur de pavé-uni avec expérience
 • Opérateur de paveuse pour deuxième VIS avec expérience
 Faites parvenir votre CV par courriel
 asphaltedumont@hotmail.com

TOITURE 640 INC.
 R.B.O. 5599-6680-01 765853_54070_5
RECHERCHE COUVREUR D'EXPÉRIENCE et JOURNALIER
514-945-8977

Mecaauto
Recherche UN MÉCANICIEN AVEC CARTE DE COMPÉTENCE
 Avec expérience. Temps plein. Dans une belle ambiance. Salaire selon compétences. Amenez votre CV au
431, chemin de la Grande-Côte, Boisbriand
450 437-6750 ou info@mecaauto.ca

Autobus R • M Inc.
 C'est voyager en toute sécurité...
2 POSTES DISPONIBLES COMME CHAUFFEUR D'AUTOBUS SCOLAIRE
 1*) Circuits scolaires seulement
 2*) Voyages spéciaux nolisés 2 à 3 jours/semaine et au besoin des remplacements des circuits scolaires.
EXIGENCES: PERMIS DE CONDUIRE CLASSE 2 ET CARTE DE MÉTIER UNIQUE OBLIGATOIREMENT COMMUNIQUEZ DU LUNDI AU VENDREDI SEULEMENT ENTRE 9 H ET 15 H AU
450 433-2666

LES ENTREPRISES Lavallée
 sont à la recherche de:
CHAUFFEURS CAMION SEMI-REMORQUE
 Possédant classe 1 / 5 ans d'expérience dans l'excavation. Temps plein.
 Pour information contactez:
ANNIE au 514 269-8842

PALETTES FGL
 Aucune expérience requise
Programme d'intégration en emploi
 • Postes manœuvres
 Palettes FGL vous offre:
 • Une expérience de travail en usine
 • Une formation et du support dans votre recherche d'emploi
 Durée du programme: 26 semaines
 Horaire: 7 h 30 à 16 h du lundi au vendredi
 Salaire: Salaire minimum
 Exigences: Être âgé de 18 à 55 ans
 Être apte et motivé au travail
 Aimer les tâches manuelles
 Être en bonne condition physique
 Être résolu à intégrer le marché du travail
 Toute personne sans emploi
 N.B.: les prestataires de l'aide de dernier recours seront traités de façon prioritaire
 Si vous avez des questions, vous pouvez communiquer avec nous.
 Demandez Christine Rheault, au 450 437-1146
 Fax: 450-437-0938
 Courriel: info@palettesfgl.org
 Avec la participation financière de

Vous voulez faire partie de l'entreprise #1 en fertilisation de pelouse
Représentant des ventes secteur Laval-Rive Nord:
 Le candidat devra avoir les qualifications suivantes:
 - Etude collégiales et/ou expérience dans le domaine de la vente
 - Bilingue
 - Véhicules en bon état
 Nous offrons:
 - Salaire très compétitif - Clientèle fournie
 - Allocation voiture - Formation complète et continue
 - Avancement au sein de l'entreprise
 Pour postuler contacter
 M.Sébastien Courcelles 514-835-7982
 scourcelles@verture.com
LE GROUPE VERTURE
 4035 rue Garand, Laval, H7L 5X5 | 450-622-8783

LEGD INC.
 Nous sommes une entreprise dans le domaine des Travaux en génie civil et de pavage.
Cherche à combler les postes suivants:
 - Opérateur de rouleau pour Équipe de préparation
 - Journalier pour Équipe de préparation
 - Opérateur de rouleau pour Équipe asphalte
 - Rouleur pour Équipe asphalte
 - Racleur pour Équipe asphalte
 - Journalier pour Équipe asphalte
 Les candidats doivent obligatoirement avoir de l'expérience dans le domaine et détenir des cartes CCG
 Salaire selon le décret de la construction
SVP faire parvenir votre C.V. par courriel à imatte@legd.ca ou télécopieur 450-565-6443

PARC la Rivière-des-Mille-Îles
RECHERCHE PERSONNEL
4 préposés à l'accueil / service à la clientèle
2 gardiens de nuit
 40 h /semaine, 11,45 \$ l'heure
1 réceptionniste
 35 h / semaine, 11,45 \$ l'heure
 du 10/04/2017 au 03/11/2017
Conditions:
 Obtenir lettre d'admissibilité auprès d'un agent d'emploi de votre Centre Local d'emploi
Naturalistes interprètes/animateurs
 à partir de 12,70 \$ l'heure
 du 24 avril au 1er septembre 2017
Faire parvenir votre CV
 Téléphone : 450-622-1020 p. 227
 Télécopieur : 450-622-8050
 courriel: info@parc-mille-iles.qc.ca

NOUVEAU MAGASIN
OUVERTURE PRINTEMPS 2017
RONA L'ESPÉRANCE
BLAINVILLE
RECRUTE
Passionnés de construction et de rénovation? Joignez-vous à notre équipe!
ENCORE QUELQUES POSTES À COMBLER POUR NOTRE NOUVEAU MAGASIN :
 * **Commis au remplissage – manutentionnaire** (postes à combler immédiatement)
 * **Conseillers-vendeurs dans les départements suivants :**
 - Électricité et luminaires
 - Plomberie
 - Bois et matériaux
 Postes temporaires, temps partiel et temps plein disponibles
 Spécialistes – Étudiants – Retraités avec ou sans expérience bienvenus!
 Veuillez nous faire parvenir votre CV par courriel :
embauche@lesperance.ca.ca

LA FOIRE DE L'EMPLOI ET DE LA FORMATION

NOUS EMBAUCHONS!
 Pour nos CHSLD privés à Terrebonne et Repentigny
GROUPE SANTÉ ARBEC
Faites votre cheminement de carrière chez nous. Faites partie de l'équipe Groupe Santé Arbec!
 Vous êtes passionnés et aimez travailler dans le domaine de la santé? Joignez-vous à une équipe dynamique qui a à cœur le bien-être des aînés. Le Groupe Santé Arbec vous offre l'occasion de travailler dans un environnement de travail diversifié et attrayant où vous aurez la possibilité de travailler en équipe, de développer votre expertise et parfaire vos connaissances. Nous avons plusieurs quarts à offrir pour nos deux centres d'hébergement et de soins de longue durée.

- **INFIRMIERS CHEF D'ÉQUIPE**
DEC en soins infirmiers, membre en règle de l'O.I.I.Q.
- **INFIRMIERS AUXILIAIRES**
DÉP en soins infirmiers, membre en règle de l'O.I.I.A.Q.
- **PRÉPOSÉS AUX BÉNÉFICIAIRES**
DÉP de préposé aux bénéficiaires ou formation en soins d'assistance aux personnes en perte d'autonomie (un atout)
- **AIDES-CUISINIERS**
Expérience en cuisine (un atout)
- **PRÉPOSÉS AUX SERVICES ALIMENTAIRES ET AUX SERVICES AUXILIAIRES**
Nous avons des besoins à la cuisine, à la buanderie et à l'hygiène et salubrité

CHSLD des Moulins **CHSLD Émile McDUFF**
Le défi vous intéresse!
 Veuillez nous faire parvenir votre curriculum vitae aux coordonnées suivantes :
 Par la poste : Service des ressources humaines 1440, boul. Iberville Repentigny QC J5Y 4G2
 Par télécopieur : 450 824-7460
 Par courriel : recrutement_gsa@sss.gouv.qc.ca
 Nous soucions d'un programme d'accès à l'égalité et nous encourageons les femmes, les minorités visibles, les minorités ethniques, les autochtones et les personnes handicapées à présenter leur candidature.
 * L'utilisation du genre masculin a été adoptée afin de faciliter la lecture et n'a aucune intention discriminatoire.

TRANSITION-EMPLOI 50 ANS +

Programme pour:

- Faire le point sur vos compétences
- Élaborer votre projet professionnel
- Bâtir vos stratégies de recherche d'emploi

Inscrivez-vous à la session d'information en téléphonant au 450 435-5462

OFFERT GRATUITEMENT

Suivez-nous sur



Ces services sont rendus possibles grâce à



WWW.CIBLE-EMPLOI.QC.CA

CIBLE-EMPLOI
CONSEILLERS EN TRANSITION
ET EN RECHERCHE D'EMPLOI
Au cœur de nos vies... l'emploi!



764871_45790_2

MAGISTRAL
MAGISTRAL DEPUIS 20 ANS

Fenêtres Magistral est une entreprise marquant la tendance du XXI^e siècle dans le domaine des fenêtres en pvc et de portes d'acier. Innovatrice et avant-gardiste dans l'industrie de la fenestration, l'entreprise fabrique, vend et installe dans le but d'offrir à sa clientèle un service des plus complets. Comptant aujourd'hui plus de 220 employés celle-ci est en croissance constante depuis 1997.



765808_47419_2
**À LA RECHERCHE
D'UN EMPLOYEUR INNOVATEUR
ET DIGNE DE CONFIANCE?**

**Nous sommes à la recherche
D'ASSEMBLEURS**

SALAIRE À L'EMBAUCHE DE 14 \$ à 16 \$ /hr

Bénéfices

- Employeur qui se démarque
- Lundi au jeudi 7 h à 16 h 15, vendredi 7 h à 12 h (40 h)
- Formation à l'interne
- Plan d'assurance collective
- Fermeture 2 semaines vacances de la construction été et 2 semaines Noël

Principales responsabilités

- Prendre connaissance du rapport de fabrication
- Travailler manuellement avec outils pneumatiques
- Préparer, assembler et installer les composantes
- Procéder à un contrôle de la qualité

Exigences du poste

- Dextérité manuelle
- Bonne endurance physique

Joignez-vous à une équipe dynamique!

Faire parvenir votre curriculum vitae avant le **3 avril 2017** au service des ressources humaines
705, boul. Industriel, Blainville (Qc) J7C 3V3 • Télécopieur : 1-888-431-9355
Courrier électronique : offresassembleurs@fenetresmagistral.com
Site internet : www.fenetresmagistral.com

**LA FOIRE
DE L'EMPLOI ET DE
LA FORMATION**

765456_4895A_2

OPÉRATEUR MACHINERIES LOURDES – PÉRIODE ESTIVALE

Stablex
US ecology

Stablex est l'une des entreprises nord-américaines les plus importantes et les plus réputées de l'industrie du traitement des résidus inorganiques. Elle met de l'avant une technique de pointe d'élimination de matières dangereuses qui offre des solutions de gestion scientifiquement éprouvées et sécuritaires pour l'environnement.

Description :

- * À ce poste vous serez appelé à ;
 - o Transporter les boîtes/ conteneurs selon les besoins et les priorités opérationnels à l'aide de camion roll-off
 - o Opérer un chargeur à benne frontale « loader »,
 - o Opérer une pelle mécanique
 - o Opérer un camion 12 roues pour transporter les résidus de l'entrepôt ou de la gare à l'usine ou le Stablex de l'usine au site d'enfouissement
 - o Opérer différentes autres machineries selon les besoins opérationnels (hydro-ensemenciers, balai mécanique, ...)
- * Pour ce faire, vous possédez de solides habiletés de conduites qui auront été démontrées par vos expériences passées.
- * Vous serez également appelé à effectuer, lorsque requis, toutes autres tâches reliées aux exigences opérationnelles ainsi qu'au bon fonctionnement de l'usine.
- * Vous aurez à conduire des véhicules automatiques mais aussi certains équipés de transmissions 15 vitesses.

Exigences :

- * D.E.S. (secondaire V), DEP ou formation de chauffeur;
- * Possède un permis de conduire de classe 3;
- * Excellentes habiletés de conduite;
- * Connaissances de la conduite de camion 12 roues et des transmissions 15 vitesses;
- * Capacité de travail en équipe.

Conditions de travail :

Horaires de travail rotatif
Taux horaire : 23.38 \$
La semaine de travail : 36,25 heures
Cafétéria subventionnée

** Nous offrons des chances d'emploi égales à tous**

Veuillez faire parvenir votre curriculum vitae par:
✓ Courrier : 760 boulevard Industriel, Blainville (Québec) J7C 3V4
✓ Télécopieur : (450) 430-8130
✓ Courriel : rh@stablex.com

764402_44839_4

PALETTES FGL

**OFFRE EMPLOI
Formateur technique**

Sous la supervision du directeur de production, le formateur superviseur assumera les tâches et responsabilités suivantes:

Accueillir, former et superviser les nouveaux employés en formation à la sécurité au travail, la NIMP15, l'utilisation des différents outils et machines reliés au domaine, la réparation et la fabrication de palettes ainsi qu'à la pratique de la conduite sécuritaire d'un chariot élévateur. Devra aussi évaluer chaque employé à l'aide des formulaires basés sur les plans de formation technique et d'employabilité (savoir-faire et savoir-être). Effectuer toutes autres tâches demandées par l'employeur.

Conditions d'embauche :

- Poste permanent avec un horaire de 7 h 30 à 16 h (40 h/sem.)
- Salaire: 13 \$/heure et 13,50 \$ après probation
- Programme d'assurance collective et de REER collectif, après la probation de 6 mois
- Entrée en fonction: dès maintenant
- Ouvert à suivre la formation de «Formateur de chariot élévateur»

Exigences :

- Éducation: Secondaire terminé
- Excellent sens de l'organisation et du jugement
- Bonnes compétences en communication et en travaux manuels
- Faire preuve d'empathie, d'ouverture d'esprit, de respect et de leadership
- Essentiel d'être en mesure d'effectuer du travail en équipe
- Capacité à lire des plans et à travailler sous pression
- Cartes de conduite sécuritaire de chariot élévateur et de RCR, un atout

FAIRE PARVENIR VOTRE CV A/S DE PATRICK GAGNON EN PRÉCISANT LE TITRE DU POSTE

Courriel : patrickgagnon@palettesfgl.org FAX : 450 437-0938

16, rue Rolland-Brière, Blainville (Québec)

765622_53315_2

**EXCAVATION
Gravel INC.**

**Nous sommes à la recherche d'un(e)
CHAUFFEUR(SE) DE CAMION
CLASSE 3**

Exigences :

- 3 ans d'expérience dans le transport de vrac / livraisons locales
- Connaître les emplacements des carrières et sablières
- Bon sens de l'orientation, bien connaître le secteur
- Utilisation d'un GPS

Qualités essentielles :

- Être ponctuel, consciencieux, débrouillard, courtois, aimer le travail d'équipe
- Travail temps plein
- Possibilité de travail à l'année jumelé au déneigement commercial et municipal

S.V.P., envoyez votre CV à
amelie.gravel@gravelexcavation.com
ou par fax au 450 430-8174

Ou visitez notre site Web
au www.gravelexcavation.com,
sous l'onglet «Offres d'emploi»

**PÉPINIÈRE
Gravel
ET FILLES**

**Nous sommes à la recherche d'un(e)
VENDEUR(SE) – SERVICE À LA CLIENTÈLE
DANS LA VENTE AU DÉTAIL**

Le poste consiste à :

- Vendre au détail des matériaux servant à l'aménagement extérieur, tels que terre, pierre, sable, paillis de cèdre, etc.
- Conseiller le client en lui présentant les produits offerts et calculer les quantités nécessaires
- Effectuer des tâches connexes

Qualités essentielles :

- Aimer travailler en équipe
- Être courtois avec la clientèle
- Être capable de travailler sous pression

De plus :

- Temps partiel ou temps plein entre le lundi et le samedi, de 7 h à 18 h.
- Possibilité de travail saisonnier (mai à octobre) ou à l'année, établie lors de l'embauche

Pour soumettre votre candidature:
envoyez vos coordonnées à
melissa.gravel@gravelexcavation.com.
Bienvenue aux retraités!

101 OFFRES D'EMPLOI

COUTURIÈRE DEMANDEE: avec expérience, pour comptoir DAoust/ FORGET ST-EUSTACHE. Poste permanent. 450-437-4224, 514-386-4020.

COUVREUR: avec expérience demandé pour bardeaux. Temps plein. Carte Santé et Sécurité, permis de conduire et voiture obligatoires. Les Toitures Soleil Inc. 450-478-4530.

CHAUFFEURS DE CAMIONS: classe 1. Expérience minimum 5 ans. Envoyez CV et dossier SAAQ par fax 450-735-0662, transportp.linc@hotmail.com

IRRIGATION ÉCLAIRAGE MICHEL FORTIN INC.: Recherche installateur de système d'irrigation automatique. Le candidat(e) doit avoir un minimum d'expérience dans le domaine. (Travail demandé) installation de système d'irrigation, ouverture et fermeture des systèmes, bassin d'eau. Travail saisonnier mi-avril à mi-novembre. Salaire selon expérience. Envoyez C.V. ou contactez-moi à irrigationfortin@hotmail.com compagnie située à St-Augustin, Mirabel.

PAB: poste temps plein et partiel. Dans une résidence privée pour aînés. Boisbriand. Doit savoir cuisiner. 514-734-9544.

SOUS-TRAITANT EN TRANSPORT RECHERCHÉ: recherche de sous-traitant avec camion de 20 ou 26 pieds, pouvant effectuer livraisons de matériaux sur chantier de construction ou résidentiel. Détenir la carte ASP serait un atout. Se présenter au 3691 des Grandes-Tourailles, Boisbriand (PASSEZ PAR LA PORTE ARRIÈRE).

101 OFFRES D'EMPLOI

RÉSIDENTE POUR AÎNÉS ALZHEIMER: PAB, temps partiel, fin de semaine seulement, alternance jour/ soir. Bienvenue aux étudiants en soins. Fax 450-623-7609 ou grandecote@videotron.ca

103 OCCASIONS D'AFFAIRES

VOUS RÉVEZ DE DÉMARER VOTRE ENTREPRISE voici l'occasion. Route de distributeurs automatiques, produits infailibles, projet clé en main, clientèle incluse. Financement. Programmes gouvernementaux, informations gratuites. 514-945-4599.

104 GARDIENNES DISPONIBLES / DEMANDÉES

BOISBRIAND: petite garderie 7.55\$, milieu familial. 2 places, 0-5 ans. Nathalie 450-430-3151.

NOUVEAU GARDERIE EN MILIEU FAMILIAL: 18 mois+, subventionnée, autoroute 15 sortie 31. Places disponibles. St-Janvier, 450-437-2451.

106 AIDES-DOMESTIQUES DISPONIBLES / DEMANDÉES

DAME FERAIT MÉNAGE: 23 ans d'expérience. 450-435-9640.

JEUNE HOMME, 60 ANS: semi-retraité. Fait briller votre résidence à toutes les 2 semaines. Au service des familles de la rive-nord depuis 2012. Travail impeccable, excellentes références. Reçu. Yvan, 450-437-3182.

106 AIDES-DOMESTIQUES DISPONIBLES / DEMANDÉES

FEMME DE MÉNAGE: honnête, propre, non fumeuse, disponible. Avec références. Aline, 514-806-4668.

118 SANTÉ / MÉDECINES DOUCES

450-491-6419 **MASSOTHÉRAPEUTE ET NATUROPATHE:** Massages suédois (doux), shiatsu (musculaire). Reçu, certificats-cadeaux.

450-686-8138 **UN BON MASSAGE:** flatte indéniablement tous les sens. Pour gens raffinés ou décontractés. France, Chomedey. Reçu.

450-949-0130, **SATISFACTION:** Détente qualité. 30 minutes/1 heure. Privé. 8h00-21h00. 777. Reçu.

514-924-2490, **SPECIAL MASSAGE:** Vimont, Laval. Rasage corporel, pédicure et cartomancienne. Reçu.

AGRÉABLE MASSAGE: chaleureuse détente, 777, 8h-22h, privé, reçu. 514-775-8333.

MARIE SOLEIL: service privé, soins de base à domicile pour aînés actifs ou en perte d'autonomie, services offerts: accompagnement, prises de r.d.v, épicerie etc., entretien ménage, préparation des repas, soins des mains et pieds. 514-886-7140.

MASSAGE DÉTENTE: thérapeutique, avec main ou pied. Jour/soir, week-end. 514-933-3936.

119 COIFFURE / ESTHÉTIQUE

COIFFEUSE POUR HOMME: (style barbier), avec expérience et avec clientèle un atout. Temps partiel. Ste-Thérèse. Demandez Manon ou Nathalie, 450-435-2231.

121 OFFRES DE SERVICES

POSEUR CÉRAMIQUE, BOIS FRANC: plâtre, rénovation de s.d.b., cuisine, sous-sol. Steve, 514-947-8765, paiement carte crédit accepté.

450-430-3395, **A.L. RENOVATION Finition sous-sol, s.d.b., plafonds suspendus, planchers flottant/ céramique, peinture, joints, etc... Réparations tous genres. 27 ANS D'EXPERIENCE. Estimation gratuite. RBQ:8305-9998-59. André.**

514-292-6677, **JEUNE RETRAITÉE:** pour légers travaux rénovations ou d'entretiens int./ext., plancher flottant, peinture, restauration patio... Mirabel/ environs. Estimation gratuite. 514-292-6677, Yves.

514-826-0242 **RENOVATIONS INT./EXT.:** cuisine, s.d.b., SPECIAL SOUS-SOL, portes/fenêtres, toiture, peinture. Spécialité balcon. Claude.

A-1 PEINTURE: céramique, plâtre, finition générale. Estimation gratuite. 28 ans d'expérience. Francis Butler, 514-436-5755.

CÉRAMIQUE INTER: Pose céramique, bois franc/ flottant. Rénovation générale, sdb, s-sol, cuisine. Estimation gratuite. Normand: 514-919-6815. #RBQ:2951-1839.

HOMME À TOUT FAIRE: Rénovations intérieure /extérieure. 514-250-6388.

121 OFFRES DE SERVICES

CONSTRUCTIONS D.L. DUMAS ET FILS: entrepreneur général. Agrandissement, solarium, garage, cuisine, sous-sol, s.d.b... Revêtement extérieur, portes, fenêtres. Planchers bois franc, chauffant, flottant, céramique. RBQ.5604-3029-01. Denis, 514-944-8051. Financement disponible.

RENOVATIONS GÉNÉRALES: intérieures/ extérieures, céramique, joints, peinture, planchers flottant/ bois franc. Entretien. Denis, 514-220-1410.

SAAQ-SAAQ-SAAQ Victime d'un accident automobile? Vous avez des blessures? Contactez-nous. Consultation gratuite. M. Dion Avocats, 514-282-2022. www.sossaaq.com

124 PEINTURE / JOINTS

VRAI TIREUR DE JOINTS: 27 ans d'expérience 450-430-3395. **A.L. RENOVATION, joints/peinture.** André. RBQ:8305-9998-59.

130 IMPÔTS/ COMPTABILITÉ/ SECRETARIAT

IMPÔT PARTICULIER FÉDÉRAL ET PROVINCIAL 40\$ taxes incluses TED

Sans rendez-vous du lundi au vendredi de 9 h à 21 h, samedi de 12 h à 18 h au 53, rue Saint-Charles, Sainte-Thérèse stationnement à l'arrière / bureau à l'avant

Service de : Cueillette & Livraison \$15 extra

tenue de livre, remises TPS/TVQ, paye DAS, impôt corporatif 450-430-7444 services-compacc.ca NOUVEAU: www.impot.email

121 OFFRES DE SERVICES

FENÊTRES BUÉES? ÉCONOMISEZ 50%

Remplacer les verres Thermos THERMO B.G. 514 992-7732

124 PEINTURE/ JOINTS

SPÉCIALITÉ PEINTURE: estimation gratuite. RBQ: 8274-6843-42. Louis, 514-573-1660, 450-978-4230.

L'EXCELLENCE EN FINITION Travaux peinture + joints. Expérience, honnêteté. Jacques, 514-250-9792, 450-433-0101. RBQ:5591-3750-01.

125 DÉMÉNAGEMENT

DÉMÉNAGEMENT BOULANGER INC.: Équipement, assurances, permis de transport. Résidentiel, commercial. 31 ans d'expérience. Petits et gros déménagements. Estimation gratuite. 450-622-5222.

DÉMÉNAGEMENT D. TOUCHETTE INC.: Depuis 1978, petits/gros déménagements. Service 7jours. Assurances. 450-430-1408.

DÉMÉNAGEMENT J.L.G.: camions 26pi., à partir 60\$/heure, avec assurances. 450-694-0022, Jean-Luc.

130 IMPÔTS/ COMPTABILITÉ/ SECRETARIAT

128 ASTROLOGIE /CARTOMANCIENNE

POUR UN TIRAGE DE TAROT IMMÉDIAT: Appelez Lise, 438-497-7702, 450-479-6521.

ANA MÉDIUM PURE. 40 ans d'expérience, ne pose aucune question, réponses précises et datées, confidentielles. Tél. 514-613-0179 (Avec ou sans Visa/ Master Card).

129 ACTIVITÉS SOCIALES

AGENCE RENCONTRE: Temps et rencontres illimités. Souper jeudi, brunch samedi. 514-781-2546. www.agenceaccord.com

130 IMPÔTS/ COMPTABILITÉ/ SECRETARIAT

À PARTIR DE 45\$ IMPÔTS Fédéral - Provincial Ted Pour particulier 23 ans d'expérience Sylvie, 450-434-0812 (Blainville, par 84e Avenue est)

À PARTIR DE 45\$: à vos impôts. Martine 514-826-2240.

À VOS IMPÔTS! Particuliers et travailleurs autonomes. Alain 450-735-3953, tenue de livres, DAS, TPS/TVQ, Louisa 514-965-3957. info@comptabilitegibro.com www.comptabilitegibro.com

BONJOUR, J'AI TRAVAILLÉ 9 ans au H&R Block. 40\$ chaque. Suzanne, 450-848-7750.

IMPOT À PRIX RÉDUIT! À partir de 25\$. Plus de 25 ans d'expérience en comptabilité. M. Goudreau 579-634-7177.

IMPÔTS: À partir 40\$ tout inclus. Bac administration. 25 ans d'expérience. Service personnalisé. 450-951-0744.

131 COURS

AIDE SCOLAIRE: français tous niveaux, maths primaire +secondaire 1 et 2. Progrès assuré. Enseignante 25 ans d'expérience. 450-430-9501.

COURS D'ANGLAIS ET D'ESPAGNOL à Blainville et à domicile. Cours privés et de groupe. Équipe de cinq enseignants qualifiés. 514-570-2676.

ESPAGNOL: cours privés, semi-privés, tous les niveaux, théorie, conversation, traduction (professeure native d'Espagne). Mercedes, 450-963-4547.

148 ARGENT À PRÊTER /SERVICES FINANCIERS

courtageexpress.com PRÊTS 500\$ À 1000\$ lundi au vendredi 8h-17h 1-888-994-4054

148 ARGENT À PRÊTER /SERVICES FINANCIERS

PRÊTEUR hypothécaire privé de premier et deuxième niveau. Financement rapide peu importe votre région. Service professionnel. Nos taux sont compétitifs et nos conditions de financement flexibles. Financement en Brissou. 1-866-566-7081.

SOLUTIONS à l'endettement. Trop de dettes? Laissez-nous vous aider. Un seul versement par mois, 7 sur 7, de 8h à 20h. MNP Ltée, Syndics autorisés en insolvabilité. 514-839-8004.

150 CONDOS À VENDRE

BLAINVILLE: très grand condo lumineux 2008. Rez-de-chaussée, 2 chambres, 1s.d.b. + douche séparée, salle de lavage, a/c centrale, chauffage au gaz naturel, foyer au gaz, balayouse centrale, rangements intérieur/extérieur, 2 stationnements, entrée privée, très grande terrasse. Agent s'abstenir! 225.000\$, 514-554-1125.

151 PROPRIÉTÉS À REVENU À VENDRE

MACKENZIE, MIRABEL: maison rénovée, location, option d'achat, revenu. 2c.c., 730.94\$/mois. 1er avril. 514-657-8951.

153 VISITES LIBRES

VISITE LIBRE DIMANCHE 26 MARS: 14h à 16h! Centre 27914088. Prestigieux, se maison, 11 rue des Spirées, Blainville. 4c.c., 2.5s.d.b., s.s. aménagé, garage, terrain Agent 12959pi.ca. 514-713-7793.

154 PROPRIÉTÉS À VENDRE

ENTRE L'AUTOROUTE 15 ET LA ROUTE 117: Grande maison 5 chambres, 2 salles de bain. Grosse piscine creusée. http://virtualvisits.gnxmedia.com/mirabel/ Agent d'immeuble s'abstenir.

SPÉCIAL MAISON NEUVE, MIRABEL: Prix inventaire 229.000\$ +taxes. Gazon inclus, Livraison avant juillet. 514-349-2502.

ST-JOSEPH-DU-LAC 359 000\$ Prix en bas de l'évaluation Côtage 2007, goût du jour. Sous-sol aménagé, foyer bois. Terrain boisé, haie. 438-882-9840 www.duproprio.com No.573169

Conseiller publicitaire

- Développer un réseau d'affaires avec les meilleurs outils disponibles sur le marché.
- Élaborer des stratégies publicitaires en étroite collaboration avec vos clients.
- Supporté par une adjointe aux ventes, maximiser votre temps au développement des affaires.

Qualités requises

- Autonome - Proactif
- Bon communicateur - Polyvalent

Exigences requises

Avoir un minimum de trois années dans la vente

Travailler près de chez vous et sans trafic?

Horaire de travail
Lundi au jeudi 8 h 30 - 17 h • Vendredi 8 h 30 - 16 h

Emplacement de travail
50B, rue Turgeon, Sainte-Thérèse J7E 3H5

Envoyer votre CV maintenant pmlanglois@groupejcl.ca

ÉVEIL! CONCORDE! NORDINFOL! VOIX MILLE ÎLES! Membre du GROUPEJCL

Prévention suicide

1 866 APPELLE

Association québécoise de prévention du suicide

POURQUOI EST-IL IMPORTANT D'AVOIR UN AVERTISSEUR DE MONOXYDE DE CARBONE À LA MAISON?

Le monoxyde de carbone (CO) est un gaz invisible et inodore qui se dégage lors de l'utilisation d'appareils alimentés par un combustible (ex. : fournaies, foyers, cuisinières, etc.). Toxique, celui-ci représente une véritable source de danger dans pratiquement toutes les résidences. Pour cette raison, chaque logement devrait être doté d'un avertisseur homologué par un organisme reconnu (CSA ou ULC).

LE SAVIEZ-VOUS?

Selon le ministère de la Sécurité publique, des centaines d'intoxications au monoxyde de carbone sont répertoriées chaque année au Québec, dont une quinzaine mènent à un décès. Soyez vigilant!

APPARTEMENTS NEUFS

Studio - 3 1/2 - 4 1/2 - 5 1/2
3 MOIS GRATUITS!



VIVA-CITE
STE-THERÈSE

POUR GENS ACTIFS
DE 50 ANS ET PLUS

FORMULE TOUT INCLUS QUI COMPREND:

- loyer
- électricité
- climatisation
- électroménagers
- salle de réception
- internet
- téléphone
- câble
- piscine
- et plus

à partir de 940\$/mois

immeuble avec ascenseur et garage

bureau de location
305, boul. Curé-Labelle
Ste-Thérèse 450.435.3838
habitationstrigone.com

Un projet signé Habitations TRIGONE Des espaces de vie accessibles à tous En partenariat avec FONDS immobilier de solidarité FTQ

759624_56406_2

NOUVEAU BÂTIMENT

3 1/2 4 1/2 5 1/2
TRÈS GRAND CONDO



CONDOS
L'Orée du
Parc

PROMOTION

SUR UNITÉ MODÈLE SÉLECTIONNÉE SEULEMENT

RABAIS JUSQU'À

23 000 \$



450.822.2400 

Bureau des ventes: 400 du Maçon, Condo 107, St-Jérôme



**CONTRE LES VICES CACHÉS,
LES DÉLAIS,
LES DÉSISTEMENTS
ET LES COTISATIONS
SPÉCIALES.**

450 430-5555



Denyse Marchand
Courtier immobilier agréé

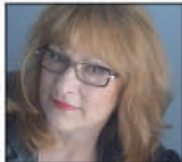

Renée Barette
Courtier immobilier agréé



Martin Robitaille
Courtier immobilier



Chantal Loisel
Courtier immobilier résidentiel



Valérie Lamontagne
Courtier immobilier résidentiel



Nadège King
Courtier immobilier



**Brigitte Kolp et
Marc Normand**
Courtiers immobiliers



Hélène Racine
Courtier immobilier



**Andréanne
Martin**
Courtier immobilier résidentiel



Jean-Pierre Ménard
Courtier immobilier



Audrey Tam
Courtier immobilier résidentiel



Richard Houde
Courtier immobilier



Pierre Jalbert
Courtier immobilier



Mathieu Ouellette
Courtier immobilier résidentiel



Serge Naud
Courtier immobilier



Stéphane Legaré
Courtier immobilier



Richard Autotte
Courtier immobilier



Serge Giguère
Courtier immobilier



Sylvie Caron
Courtier immobilier



Michel Limoges
Courtier immobilier agréé

royallepagehabitations.ca
Tous nos courtiers sont soumis
à un code de déontologie!

ST-COLOMBAN

357 500 \$



Plus de 14000pc de terrain
Maison spectaculaire,
au cœur de la forêt
#Centris 19364744
Denyse Marchand QSC 450-437-6100

MIRABEL SAINT-CANUT

**VISITE LIBRE DIMANCHE
26 MARS 14H-16H
14230, RUE CAMPEAU**



Centris 11099894
Helene Racine 514-792-8926

SAINTE-THÉRÈSE



Superbe condo avec ascenseur, environnement paisible et sécuritaire, 2 ch. à coucher, salon foyer au gaz, grand espace de rangement int. et ext., grand balcon.
Denis Chartier, Baa Cell. 514 825-0069

MIRABEL

**À VENDRE
OU À LOUER**



Condo industriel de 9000pi² avec quai de chargement, visibilité exceptionnelle de l'autoroute.
Centris # 20637589
Michel Limoges
450 430-5555

SAINTE-THÉRÈSE



Grand garage double et espace bureau au sous-sol, idéal pour professionnel!
Centris : 10372327
Renée Barrette 514-919-3089

BLAINVILLE



Belle grande propriété situé sur la rue d'Alma, un terrain de 28, 480 pi carré
MLS 28463291.
Hélène Racine 514-792-8926

STE-ÉLIZABETH



Magnifique propriété aire ouverte. Grande cour de 10880 pc, avec terrasse, piscine et spa. Sous-sol totalement aménagé.
Centris #16033283. 229 900 \$
Chantal Loisel 450 474-4005



Eric Bilodeau
dirigeant d'agence



Jennifer Vaillancourt
Courtier immobilier résidentiel



Équipe Y.R.
Courtiers immobilier résidentiel



Eric Dumoulin
Courtier immobilier résidentiel



Lucille Quevillon
Courtier immobilier agréé



Josée Charbonneau
Courtier immobilier résidentiel



Denis Chartier
Courtier immobilier B.A.A.



Jules Leblanc
Courtier immobilier



Jacques Leduc
Courtier immobilier



Manon Sicotte
Courtier immobilier



Joanne Niding
Courtier immobilier



Betty Dufour
Courtier immobilier



Philippe Niding
Courtier immobilier



Rita Milhomme
Courtier immobilier



Chantale Boisvert
Courtier immobilier



Daniel Després
Courtier immobilier



Daniel (Aniello) Miele
Courtier immobilier



Lysane Lafrenière
Courtier immobilier



Linda Côté
Courtier immobilier agréé



Jean-Guy Ayotte
Courtier immobilier agréé



Michel Lalonde
Courtier immobilier agréé

VENDRE SA PROPRIÉTÉ : COMMENT FIXER LE PRIX?



Pour fixer un prix, comparez votre propriété avec des propriétés semblables ayant récemment été vendues dans votre quartier.

Vous vendez? Pour attirer des acheteurs, vous devez afficher un prix compétitif et réaliste. En demandant un montant trop élevé, vous risquez en effet de perdre des visiteurs potentiels. Et s'il faut garder une marge de négociation, mieux vaut qu'elle ne soit pas trop grande, car les acheteurs magasinent souvent par fourchette de prix. Ainsi, si vous souhaitez vendre à 200 000 \$, vous attirerez plus de visiteurs en affichant 225 000 \$ que 275 000 \$. Par ailleurs, les acheteurs dont le budget est de 275 000 \$ se rendront vite compte que d'autres propriétés offrent un meilleur rapport qualité-prix.

Vous ne devez pas non plus sous-évaluer votre propriété — et ainsi perdre un bénéfice important! Alors, comment trouver le juste milieu? En comparant votre propriété avec des propriétés semblables ayant récemment été vendues dans votre quartier, pour avoir une idée de la somme que les acheteurs

sont prêts à déboursier pour une maison comme la vôtre. Au moment de fixer le prix, tenez également compte du marché actuel et du facteur temps (pressé de vendre, vous devriez peut-être demander moins cher). Vous hésitez? Faites appel à un expert : un courtier immobilier ou un évaluateur agréé vous aidera à fixer le juste prix.

Visite libre dimanche 26 mars de 14 h à 16 h
108, des Marguerites, St-Joseph du Lac

Magnifique cottage rénové, clé en main. Foyer au bois, terrain superbe de 10 000 pc. avec arbres matures. À 2 minutes 840. Du proprio 573169.

359 000 \$
438 882-9840

11 000 \$ prix en bas de l'évaluation!!!

Michel St-Onge.com

Plus de 28 ans d'expérience. Toute la différence!

Pour une plus grande visibilité et un service de qualité supérieure!

QSC
 PROTECTION hypothécaire
 PROTECTION domiciliaire

ESTIMATION GRATUITE

Courtier no 1

LAVAL / RIVE-NORD CHEZ VIA CAPITALE

514-984-0818

<p>TRIPLEX EN EXCELLENTE CONDITION</p> <p>Boisbriand: 670-672, Grande-Allée 2- 5 1/2 et un 3 1/2 revenu annuel de 27 800 \$. Idéal pour propriétaire occupant. Thermopompe pour le logement du milieu, fenêtres changées, balcon fibre 2013 pavage neuf. Impeccable. 434 900 \$</p>	<p>PISCINE CREUSÉE CHAUFFÉE</p> <p>Boisbriand : 45, rue Chopin Const. 1967, 4 ch. au RDC + 1 au s-sol, 2 salles de bain, plancher en lattes de bois même au s-sol, chauffage central/air climatisé. Entrée indép. au s-sol, grand stationnement. 289 900 \$</p>	<p>CONDO, IMPECCABLE</p> <p>Ste-Thérèse: 260, rue des violettes Construction 1999, 2 chambres secteur très recherché, à pied des services, facile d'accès des autoroutes bien décoré, clé en main, foyer. 167 900 \$</p>
---	---	--

<p>JE VIENS DE VENDRE</p> <p>BOISBRIAND: 1162, DELACROIX 339 900 \$</p>	<p>5 CHAMBRES, 2 SDB</p> <p>Boisbriand: 2615, Av. de la Renaissance Const. 1990, adossée à un boisé, aucun voisin arrière. Cuisine rafraîchie, immense balcon, cabanon, spa, fenêtres en PVC à manivelle, A/C mural, à pieds des écoles. 264 900 \$</p>	<p>GRAND CONDO 1800 PC. 2 NIVEAUX</p> <p>469, ch. de la Grande-Côte #3 Const. 1997, 4 chambres, 2 sdb, impeccable, foyer, A/C encastré, plancher bois franc au RDC, grand s-sol aménagé avec entrée indépendante. Situé du bon côté soleil, accès à un patio pavé-uni avec emplacement pour spa. 259 900 \$</p>
---	---	---

<p>COIN RUE, ROND-POINT</p> <p>Boisbriand : 856, Alfred Pellan Const. 1987, 4 chambres, 2 sdb rafraîchies, fenestration changée antérieurement, thermopompe murale, cuisine avec îlot central. Terrain clôturé, piscine h-t chauffée, immense patio multiple paliers, impeccable. 299 900 \$</p>	<p>TERRAIN 16 000 P.C.</p> <p>Boisbriand: 90 Jean-Pierre Ferland Const 2007, maison de prestige, 4 c.a.c. et 2 s.d.b à l'étage, 2 salons au r.d.c, cuisine en bois glaisé avec îlot central, coin dinette et salle à manger séparé, système de chauffage au gaz naturel, thermopompe, escalier et plancher bois franc, 4 côtés pierre, balcon, béton. Aucun voisin arrière. 599 900 \$</p>	<p>MAISON DE VILLE</p> <p>Faubourg Boisbriand : 1810, Des Francs Bourgeois Const. 2009, condo sur 3 étages, très luxueux, plancher et escalier bois, chauffage central au gaz, a/c central, foyer, plafond 9' au RDC, cuisine de style shaker/ comptoir granite. Terrasse privée, 2 espaces de garage intérieur face à l'entrée du condo. 289 900 \$</p>
--	--	--

ROYAL LEPAGE 100 ANS DEPUIS 1913

Habitations
 Agence Immobilière
 www.royallepagehabitations.ca

Blainville
450 430-5555

Moi, c'est **ROYAL LEPAGE** que j'ai choisi

L'équipe de **Royal LePage Habitations** est heureuse d'accueillir dans ses rangs Jennifer Vaillancourt, qui souhaite avoir l'opportunité de vous offrir un service exceptionnel afin de vous faire connaître un vent nouveau, dans le domaine immobilier. Vous pouvez la joindre au 514-210-1152.

Votre courtier de confiance!

Jennifer Vaillancourt
 Courtier immobilier résidentiel

VISITE LIBRE
Dimanche 2 avril de 13 h à 16 h

Aubaine

Superbe demeure, construction 2011, modèle unique. Idéal pour intergénération ou logement, espace à profusion, 5000pi² excluant sous-sol et garages (2 garages double de plus de 1000pi²) Magnifique terrain de 21 000pi² **Prix pour vente rapide!** Pour détails voir sur duproprio.com

17160, du Grenat, Mirabel-en-Haut
514 862-4860

CHOISIR SON HYPOTHÈQUE: COURT OU LONG TERME?

Qui dit achat d'une propriété dit aussi négociation d'un prêt hypothécaire... Devriez-vous opter pour un court ou un long terme?

HYPOTHÈQUE À COURT TERME

L'hypothèque à court terme (un an, par exemple) est une option intéressante si vous pensez changer bientôt d'hypothèque — vous prévoyez déménager ou traiter avec un autre prêteur, par exemple — ou si vous croyez que les taux d'intérêt baisseront. Dans le cas d'une hypothèque fermée, un prêt à court terme pourrait également vous éviter d'avoir à payer des frais de remboursement anticipé (si vous remboursez l'hypothèque avant la fin du terme ou si vous résiliez votre contrat), car la date d'échéance sera plus rapprochée.

HYPOTHÈQUE À LONG TERME

Si vous ne prévoyez pas changer d'hypothèque avant des années, vous pourriez vous tourner vers un prêt à long terme (5 ou 10 ans, par exemple). Ce dernier vous permet de planifier plus aisément votre budget, puisque vous connaissez le coût de votre hypothèque pour une longue période. Le taux d'intérêt est peu élevé? En optant pour un long terme, vous bénéficiez de ce taux avantageux pendant plusieurs années.

Pour faire un choix éclairé, n'hésitez pas à demander conseil à votre courtier hypothécaire ou à votre prêteur.



28 ans
d'expérience
devant votre porte

www.benoitethier.com
Visite virtuelle de votre maison

RE/MAX TMS inc. **Tranquilli-T**
Agence immobilière * Certaines conditions s'appliquent

Benoît Éthier 450 430-4207
Courtier immobilier agréé **QSC** Hall of Fame Re/max

VISITE LIBRE
Dimanche 26 mars au
11845, rue d'Ambroise,
app. 304, Mirabel
(Domaine Vert Nord)
304 999 \$

ROSEMÈRE:
329 000 \$

4 cac, 2 sdb.
Terrain 15 600 pc. boisé.

BLAINVILLE:
219 000 \$

3cac, 2sdb, terrain de 6172 pc
clôturé, arbres matures, piscine,
cabanon et thermopompe.

**Besoin
de propriétés
à vendre!
Il y a plusieurs
acheteurs qui
cherchent.
Appelez-moi!**

766019_40256_2

AVIS DE NOMINATION

MM. Claude Charron et Mehdi Jamal, propriétaires de la firme **RE/MAX TMS**, sont fiers d'annoncer que Jacynthe Roy se joint à leur équipe de professionnels de l'immobilier.

Ouvrant depuis plusieurs années dans le domaine de la gestion de projet, elle concrétise une ambition qui l'intéressait depuis fort longtemps. En effet, suite à l'obtention avec distinction du permis de courtier immobilier résidentiel, Jacynthe Roy joint les rangs de **RE/MAX TMS**, firme de courtage connue et respectée de notre région. Ce faisant elle choisit la formule qui lui offre le meilleur encadrement et s'entoure de professionnels chevronnés.

Il va sans dire que sa formation, son bagage d'expérience, ainsi que son vaste réseau de contacts seront des atouts très profitables à sa clientèle, en plus d'ajouter quelques lauriers au positionnement de chef de file de **RE/MAX TMS**, incontestablement l'agence immobilière la plus performante de la région.

Jacynthe Roy et l'Équipe de **RE/MAX TMS**, une formule dont la portée constitue une garantie dans l'atteinte de vos objectifs.

Vous pouvez la joindre à son bureau au 450-430-4207 et sur son cellulaire au 514-898-5423.

Patricia Thomas,
courtier
immobilier

360, boul. Curé-Labelle, Laval
Bur: 450-625-2001
Cell.: 514-266-4966

Mélissa Deland,
courtier
immobilier

Cell.: 514-718-3111

VISITE LIBRE DIMANCHE 26 MARS 14 H-16 H,
3417, CAMUS #201, Terrebonne Ouest

Condo 1^{er} étage, clé en main, planchers de lattes, cuisine moderne, 2 c.a.c., 2 stationnements, cabanon, secteur avec école et parc, à 7 min du train de banlieue. 174 900 \$

VISITE LIBRE DIMANCHE 26 MARS 14 H-16 H,
12, boul. Desjardins #301, Ste-Thérèse

À pied de la gare. Immeuble haut de gamme avec ascenseur, 3e étage, planchers de lattes, climatisation, walk-in, 2c.a.c., 2 sdb, balcon, 2 stationnements (1 garage) 229 900 \$

SAINTE-THÉRÈSE

À 2 min de la gare, condo 2012, +1050 pc, 1er étage, cuisine moderne avec comptoir de quartz, 2 grandes chambres avec walk-in, air climatisé, très grand balcon, cabanon, 2 stationnements. WOW. 219 900 \$

SAINTE-THÉRÈSE

NOUVEAU

Magnifique condo 2010 de type moderne, décoré style magasin. wow, 2 c.a.c., quartier des Jardins de Blainville, beaucoup d'extras, foyer au gaz, comptoir de granite, plancher chauffant, coup de cœur assuré. 219 000 \$

BLAINVILLE

PISCINE CREUSÉE

Secteur de choix près de la sortie 25, Cottage rénové avec grande cour, solarium, 3+2 c.a.c., 1+2 sdb, planchers de lattes, foyer au gaz, s-sol aménagé, grand garage et +++ Hâtez vous Prix réduit: 379 900 \$

MASCOUCHE

NOUVEAU

Rénové, grand plain pied de style rustique chic, 4 c.a.c., 2 s-d-b et cuisine de rêve ! À deux minutes des services, 640, école primaire etc.. 269 000 \$

SAINT-JOSEPH-DU-LAC

Grand condo, étage supérieur, 1150 PC, très lumineux tout près de la 640, Parc d'Oka, Beach Club . Idéal pour couple branché ! Moins cher qu'un loyer seulement 168 000 \$

SECTEUR SAINT-SAUVEUR

NEUF

PRIX CHOC. Maison neuve, libre immédiatement, achetez notre maison modèle haut de gamme et obtenez un rabais de 20 000\$, secteur privé à la limite de St-Sauveur et Morin-Heights, plafond de 10pi, foyer au gaz, planchers de bois haute qualité, céramique chauffante, walk-in, grande cour boisée et ++ reviens à 394 800 \$.



RE/MAX TMS

LA PUISSANCE D'UNE ÉQUIPE!

...DEPUIS 35 ANS



Opération
Enfant Soleil



Claude
Charron D.A.

Mehdi
Jamal D.A.

 Richard Faucher	 Simon Lemay	 Diane Landry	 Lyne Laramée	 Jean-David Lebeau	 Étienne Dufresne	 Stéphane Laberge	 Paul-André Jutras	 Richard Chabot	 Philippe Lamarche	 Germain Lefebvre
 Julie Brochu	 Mathieu-Grégory Pichette	 Marcelle Richard	 Manon Lachapelle	 Lucie Larouche	 Claude Doyon	 Michel Salomon	 Isabelle Aubry	 Vickie Cintellus	 Nathalie Duchesne	 Sara Auclair
 Gilles Lamontagne	 Sophie Coulombe	 Benoît Ethier	 Manon Francoeur	 Lyne Valiquette	 Roger Lévesque	 Alain Brunelle	 Erich D'Amico	 Sylvain Boucher	 François Pesant	 Éric Perreault
 Josée Roy	 Nathalie Tallard	 Jacinthe Bujold	 Nick Desjardins	 Serge Rondeau	 Jacinthe Scofield	 Daniel Deserres	 Sonia Duplain	 Éric Doyon	 Jessica Poirier-Knitel	 Véronique Plamondon
 Véronique Duchesne	 Denis Gauthier	 Christiane Pilon	 Mario Lazure	 Daniel Fortin	 Josée Gosselin	 Eddy Gervais	 Linda Lewis	 Silvina Flora	 Lynda Boivin	 Cynthia Meunier
 Jean-Marie Savard	 Denise Larose	 Nathalie Vigneault	 Éric Pelletier	 Marité Gélinas	 Claude Dutrisac	 Danick Lauzon	 Hélène Savoie	 Olivier Duguay	 Sylvain Poudrier	 Sylvain Levert
 Gil Rivet	 Doris Lapointe	 Eric Capistran	 Danielle Arseneault	 Francis Mireault-Fauvel	 Ginette Leduc	 Nicolas Boudreau	 Pierre Lesieur	 René Lesieur	 Jessyca Langlois	 Natasha Renée Dubois
 Hélène Bergevin RE/MAX TMS SR inc.	 Serge Rivet RE/MAX TMS SR inc.	 Audray Rivet RE/MAX TMS SR inc.	 Josiane Rivet RE/MAX TMS SR inc.	 Benoît De Césaré	 Jacynthe Roy	 Michel Malette	 Alexandre Pomerleau	 Gilles Tougas	 Jasmin Deslauriers RE/MAX TMS Y.D.	 Yves Deslauriers RE/MAX TMS Y.D.

SECTION **IMMO**

NORD INFO.COM, 25 mars 2017 Page 47

En toute Tranquillité

Exclusif à RE/MAX

Si votre transaction est retardée ou annulée...
RE/MAX* vous rembourse les frais occasionnés.

Si votre acheteur décède...
RE/MAX* vous paie le prix convenu dans votre promesse d'achat.

Si vous avez besoin d'une assistance juridique...
RE/MAX* vous l'offre.

Détails auprès de votre courtier **RE/MAX TMS** participant ou au remax-quebec.com/tranquillite
*Certaines conditions s'appliquent.

156, boul. Labelle, Ste-Thérèse
450-430-4207

926, boul. Labelle, Blainville
450-433-1151

140, boul. Ste-Anne
Ste-Anne-des-Plaines
450-941-1234

LES CARAVANES RE/MAX TMS



INFORMEZ-VOUS AUPRÈS DE VOTRE COURTIER



CONDOS LOCATIFS

**UN SEUL PRIX
TOUT COMPRIS**

514 483-6473
apara.ca



780286-65887-2

GESTION  CARTIER
GESTION IMMOBILIÈRE | REAL ESTATE MANAGEMENT