

**Bibliothèque
et Archives
nationales**

Québec 

Le Prix Courant

Page(s) manquante(s)

LE PRIX COURANT

Revue Hebdomadaire

COMMERCE, FINANCE, INDUSTRIE, PROPRIÉTÉ FONCIÈRE, ASSURANCE

Publié par LA COMPAGNIE DE PUBLICATIONS COMMERCIALES, (THE TRADES PUBLISHING CO'Y), 25 rue St-Gabriel, Montréal, Téléphone Main 2547, Boîte de Poste 917. Abonnement : Montréal et Banlieue, \$2.00; Canada et Etats-Unis, \$1.50; Franco et Union Postale, 15 francs. L'abonnement est considéré comme renouvelé, à moins d'avis contraire au moins 15 jours avant l'expiration, et ne cessera qu'un avis par écrit adressé au bureau même du journal. Il n'est pas donné suite à un ordre de discontinuer tant que les arrérages et l'année en cours ne sont pas payés.

Adresser toutes communications simplement comme suit : LE PRIX COURANT, MONTRÉAL, CAN.

Vol. XXXI

VENDREDI, 31 MAI 1901

No 22

LE COGNAC

Qui dit cognac, dit produit de certaines régions viticoles de France. L'origine du mot qui sert à désigner le produit spécial de la distillation du vin vient du nom de la ville de Cognac, chef-lieu d'arrondissement du département de la Charente et centre de la production et du commerce de l'eau-de-vie distillée.

Mais sous le nom de Cognac, il se vend des alcools de toute nature, aromatisés au moyen d'essences, dites essences de Cognac, qui sont des produits de laboratoire et viennent ajouter leur nocivité à celle d'alcools généralement impurs, c'est-à-dire plus ou moins rectifiés.

Ces produits d'imitation, pour ne pas les nommer autrement, se vendent à des prix plus bas que les produits d'origine mais n'ont rien des qualités du Cognac véritable.

Nous ne savons plus exactement quel est le docteur, membre de l'Académie de Médecine, qui, il y a quelques années, apportait à ses collègues de la docte assemblée la preuve que le *delirium tremens* était un mal inconnu, avant qu'on ait distillé et consommé des alcools de grains, de betteraves, pommes de terre, etc...

Le cognac authentique était malheureusement devenu chose assez rare et par conséquent d'un prix relativement élevé depuis que le *phylloxera* avait ravagé les vignobles des Charentes.

Les gourmets, les connaisseurs qui aiment à déguster un bon verre de fine champagne, comme on nomme aussi le cognac, peuvent être certains que les eaux-de-vie naturelles n'ont pas disparu et qu'ils pourront à prix modérés, aux prix d'autrefois s'offrir un petit verre de véritable cognac.

La circulaire suivante que M. Delcassé, ministre des affaires étrangères en France vient d'adresser à tous les représentants de la France à l'étranger l'établit d'une manière

officielle et nous sommes certains que les commerçants la liront avec intérêt et profit :

“ Vous n'ignorez pas qu'à la suite de l'invasion phylloxérique en Europe, la viticulture française a traversé, il y a quelques années, une crise très sérieuse. Les pays producteurs de vins, tels que l'Espagne, l'Italie, la Grèce, le Portugal, la Californie, etc., en ont profité pour faire une active propagande sur tous les marchés du monde. Les fabricants d'alcool de tous genres ont notamment cherché, par tous les moyens possibles, à substituer leurs produits aux eaux-de-vie françaises; on a même écrit ou répété dans certaines contrées, que les vignes du midi de la France avaient été presque complètement détruites par le *phylloxera* et que notre pays ne pouvait plus livrer à la consommation qu'une quantité insignifiante d'eaux-de-vie naturelles.

“ Ces erreurs, intentionnellement répandues par des concurrents peu scrupuleux, peuvent causer à une des principales branches de notre exportation un dommage sur lequel mon attention vient d'être appelée de divers côtés.

“ Je vous serais donc obligé de vouloir bien, en ce qui concerne le pays de votre résidence, user des moyens dont vous pouvez disposer pour faire connaître la véritable situation de la viticulture française.

Il serait utile à ce point de vue qu'on n'ignorât pas, dans les milieux commerciaux de votre circonscription que l'œuvre de reconstitution du vignoble français peut être considérée comme achevée, et que les départements des Charentes notamment par suite des plantations importantes qui ont été effectuées au cours de ces dernières années, produisent en abondance et sont en mesure de livrer, comme il y a vingt cinq ans, à des prix modérés, des cognacs naturels d'excellente qualité.

“ Je vous ai déjà, par une circulaire en date du 30 août 1898,

adressé, à la demande du Syndicat des viticulteurs des Charentes, un certain nombre de documents relatifs au commerce des cognacs. Veuillez, en utilisant les indications contenues dans ces documents et ceux que renferme la présente circulaire, faire tout ce qui dépendra de vous pour seconder les efforts que font les viticulteurs des Charentes et de l'Armagnac, en vue du développement de leurs relations d'affaires avec les marchés étrangers.”

LA SITUATION DES BANQUES

Le rapport au 30 avril dernier des banques incorporées montre une diminution de \$600,000 dans le chiffre de la circulation avec un montant d'espèces et de billets fédéraux en caisse moindre de \$62,000 qu'au mois précédent. Et ce, malgré une augmentation de \$1,200,000 dans les prêts courants au Canada.

Il est vrai qu'une partie de la circulation de mars est rentrée avec : les dépôts remboursables à demande en augmentation de \$2,250,000; les dépôts remboursables après avis en augmentation de \$5,300,000 et les prêts à demande remboursables au Canada en diminution de \$400,000

La température défavorable du mois d'avril n'a pas permis le mouvement qu'on aurait pu espérer pour les produits de la ferme en vue de l'ouverture de la navigation; et malgré les fortes rentrées ci-dessus, une augmentation dans la circulation aurait certainement pris la place d'une diminution, les conditions climatiques ayant été meilleures.

Les banques anglaises figurent à l'actif des nôtres pour \$1,149,055 soit \$1,000,000 de plus qu'en mars. Les banques à l'étranger ont également augmenté leur débit auprès des nôtres de \$1,130,000.

Le portefeuille des valeurs mobilières se trouve accru de \$810,000.

Les prêts courants remboursables

ailleurs qu'en Canada sont en augmentation de \$410,000.

L'actif des banques s'est accru de \$9,326,000, tandis que le passif envers le public a augmenté de \$9,250,000.

Voici le tableau résumé de la situation des banques au 31 mars et au 30 avril 1901 :

PASSIF.	31 mars 1901	30 avril 1901
Capital versé.....	\$66,680,797	\$66,819,010
Réserves.....	35,187,087	35,405,456
Circulation.....	\$47,611,967	\$47,006,701
Dépôts du gouvernement fédéral.....	2,590,953	2,634,312
Dépôts des gouvern. provinciaux.....	3,364,301	3,296,268
Dép. du public remb. à demande.....	90,645,676	92,907,158
Dép. du public remb. après avis.....	210,033,367	215,352,273
Dépôts reçus ailleurs qu'en Canada.....	22,173,575	22,706,825
Emprunts à d'autres banq. en Canada..	1,788,032	1,372,693
Dépôts et bal. dus à d'autr. banq. en C.	2,626,351	2,756,438
Bal. dues à d'autres banq. en Anglet..	4,314,964	4,482,774
Bal. dues à d'autres banq. à l'étranger.	864,826	912,217
Autre passif.....	5,535,293	7,374,465
	\$391,549,383	\$400,802,203

ACTIF.

Espèces.....	\$ 11,649,543	\$11,819,200
Billets fédéraux....	20,176,628	19,944,669
Dépôts en garantie de circulation.....	2,402,973	2,402,973
Billets et chèques sur autres banques....	10,730,708	13,554,128
Prêts à d'autres banques en Canada, garantis.....	1,715,167	1,342,692
Dépôts et balances dans d'autr. banq. en Canada.....	4,032,327	3,789,573
Balances dues par agences et autres banques en Ang..	3,144,093	4,149,055
Balances dues par agences et autres banq. à l'étranger.	9,361,102	10,493,659
Obligations des gouvernements.....	11,444,144	12,054,654
Obligations des municipalités.....	11,480,188	11,622,810
Obligations, actions et autr. val. mobilières.....	28,243,628	28,293,006
Prêts à dem. remboursables en Can.	33,004,857	32,617,029
Prêts à dem. remboursables ailleurs	35,568,757	35,449,302
Prêts courants en Canada.....	280,041,076	284,251,292
Prêts courants ailleurs.....	19,580,081	19,994,852
Prêts au gouvernement fédéral.....		
Prêts aux gouvernements provinciaux	2,995,190	3,496,053
Créanc. en souffrance	2,208,728	1,940,336
Immeubles.....	1,078,810	1,053,302
Hypothèques.....	602,622	618,081
Immeubles occupés par les banques...	6,421,183	6,563,202
Autre actif.....	6,361,528	6,119,055
	\$502,243,420	\$511,569,603

LE-COMMERCE DE LA REGLISSE

Quand on a vu les nombreuses réclames auxquelles certaines maisons se sont livrées pour lancer une réglisse supérieure en pastille ou en bâton, on est bien obligé d'admettre que cet excellent adoucissant joue un rôle important dans la vie et fait l'objet d'un commerce de grande envergure. Et le fait est que, à tort ou à raison, cette précieuse plante, qui porte le nom savant et un peu compliqué de *glycyrrhiza*, s'exporte par milliers et milliers de tonnes des diverses contrées qui la produisent.

Nous ferons grâce aux lecteurs de l'énumération des trois variétés de *glycyrrhiza* qui donnent la réglisse ou le réglisse du commerce, les deux genres s'employant, mais le masculin étant plutôt réservé au jus solidifié qu'on tire de la plante.

D'une manière générale, les variétés qui fournissent la réglisse qu'absorbent les gens enrhumés ou enrôlés, poussent à l'état sauvage dans tous les pays bordant les rives de la Méditerranée, et on les retrouve à travers toute l'Asie Mineure, et jusque dans l'Asie Centrale et la Chine. On les cultive tout particulièrement en Grande-Bretagne, dans le Yorkshire. Bien entendu, la plante sauvage ne donne pas autant, ni d'aussi bonne réglisse que quand elle est cultivée, mais il est néanmoins certains pays où elle pousse naturellement, et qui sont renommés pour leur réglisse.

C'est ainsi que la réglisse de Sicile et d'Espagne est connue pour sa douceur, bien qu'elle soit inférieure à celle d'Italie, qui est du meilleur crû, pourrait on dire, tandis que celle de Turquie ou de Grèce est légèrement amère. Ce qui explique que l'on se contente, dans ces pays au climat si doux, de récolter les racines de la plante poussant à l'état sauvage, c'est qu'elle croit et multiplie avec une facilité qu'on pourrait même qualifier de trop grande, puisqu'il est mal-aisé d'en débarrasser une terre une fois qu'elle s'y est implantée. On n'a pas aperçu un seul insecte, constaté une seule maladie qui nuise à son développement, alors que tant de nos plantes cultivées sont affaiblies et ruinées par des fléaux divers. Bien plus, il suffit qu'il reste en terre un seul petit morceau de racine, pour qu'ensuite la plante reprenne vigoureusement à pousser presque comme si rien n'était.

Nous venons de parler de racines, et le fait est que c'est seulement la racine qu'on utilise dans la réglisse,

c'est elle qui contient le jus qu'on transforme en ces bâtons ou ces pastilles noires, d'aspect bien connu. En Sicile, la plante pousse avec une luxuriance vraiment stupéfiante dans les terrains bas avoisinant les cours d'eau, et là, comme d'une façon générale partout où on l'exploite, pour l'arracher, on fait de profondes tranchées autour des pieds, et on peut ensuite retirer les racines sans les détériorer, ce qui est nécessaire pour qu'elles gardent leur valeur marchande. Il est bien évident que, au point de vue de la culture, il est plus intéressant de visiter les plantations anglaises, notamment près de Pontefract, qui est le centre de cette industrie, que l'on tend du reste quelque peu à abandonner, parce que les racines provenant des pays où la réglisse pousse naturellement ne payent plus de droits d'importation.

Le terrain est très soigneusement aménagé avant la plantation proprement dite, et l'on y prépare des lits et des sillons analogues à ceux qui sont nécessaires pour la culture du céleri; on couvre même la terre d'une couche abondante de fumier. On fait ensuite des trous dans lesquels on met alternativement des racines ou des boutures, les premières produisant au bout de trois ans environ une abondante récolte de racines, les secondes donnant les boutures nécessaires à d'autres plantations. Ces champs de réglisse, sont fort agréables à l'œil, les plantes se présentant avec un feuillage et des fleurs jaunes de joli aspect.

Une fois récoltées, les racines sont débarrassées de leurs extrémités et de leurs petits courants, ainsi que de la terre qui les entoure, puis on les met en paquet et on les laisse généralement sécher en magasin durant un certain temps. On sait, du reste, que ces racines s'exportent, se vendent et même se consomment à leur état naturel, par exemple quand on en veut faire des boissons. S'il s'agit d'en extraire immédiatement le jus pour confectionner les bâtons ou les pastilles que connaissent tous les enfants, on les écrase sous un moulin, assez primitif le plus souvent, on les fait bouillir dans de l'eau, et cela durant vingt quatre heures, puis on les soumet à une presse d'où le jus s'écoule dans des bassins. On reprend ensuite ce jus et on le met épaisir sur le feu, après l'avoir soigneusement filtré: quand il est à la consistance voulue, il ne reste plus qu'à le mouler en gâteaux, ou à le rouler en cordelettes ou en bâtons.

Et ne croyez pas que la réglisse

serve uniquement à adoucir la gorge ou à faire la joie des enfants gourmands : non seulement les pharmaciens l'emploient fréquemment, pour masquer dans certains sirops les médicaments qu'ils contiennent, mais encore on l'utilise couramment dans la brasserie, dans la fabrication de certains vins, et aussi dans la préparation de certains tabacs, tout simplement comme colorant.

LA LIGUE DES HOMMES D'AFFAIRES

Une assemblée des membres de la Ligue des Hommes d'Affaires de Montréal (Montreal Business Men's League) a eu lieu le 28 courant dans le local provisoire du Board of Trade, bâtisse du Corn Exchange. L'assemblée nombreuse était présidée par M. Henry Miles.

Parmi les personnes présentes nous avons remarqué : MM. F. W. Evans, G. E. Drummond, G. Boivin, Ch. Chaput, G. Hague, J. C. Holden, A. Chaussé, A. Lalonde, R. C. Adams, A. P. Tippet, D. Seath, A. Ware, R. Wilson Smith, McGregor, Hon. J. D. Rolland, J. X. Perrault, L. J. A. Surveyer, W. Paul, S. G. Archibald, F. E. Benedict, W. J. Woodburn, Alex McFee, H. Bragg, etc., etc.

M. Henry Miles rapporte que la ligue compte jusqu'à présent 289 membres et que les cotisations atteignent la somme de \$1,790.

M. F. W. Evans présente une résolution qui est adoptée après une longue discussion et de nombreux amendements. Cette résolution a pour but de demander au Conseil de Ville d'améliorer immédiatement l'état de nos rues.

Au cours de la discussion l'hon. J. D. Rolland fait remarquer qu'il ne croit pas que les hommes d'affaires de notre ville devraient critiquer le Conseil Municipal, étant donné le peu d'empressement qu'ils ont mis à voter lors de la dernière élection au sujet de la demande de fonds pour l'amélioration du département du feu. Il dit que le jour de la votation il n'y a eu que trois votes enregistrés dans le quartier ouest. D'accord avec M. McGregor, il trouve que si l'on publie que nos rues sont dans un si mauvais état les journaux de Toronto et des autres villes de l'Ontario ne manqueront pas d'en faire leur profit. Selon lui, le temps le plus opportun pour faire ces remarques serait à l'époque des prochaines élections municipales. Il ajoute qu'actuellement le Conseil de Ville fait tout ce qu'il peut pour

améliorer l'état de nos voies ; il cite comme exemple les nombreux travaux en cours d'exécution dans plusieurs rues.

MM. Adams et Hague sont d'avis contraire : ils voudraient que les améliorations soient faites immédiatement et prétendent qu'il est inutile de dissimuler l'état pitoyable dans lequel se trouvent les rues. D'après eux, les rues de Montréal sont à peu près dans le même état que celles de Constantinople.

Enfin, d'autres personnes trouvent que si les taxes actuelles ne permettent pas le maintien en bon état des rues de Montréal, il est un remède bien simple, ce remède c'est d'augmenter les taxes.

Il a également été donné lecture d'une lettre adressée par le "Canadian Club" de Boston, demandant à la Ligue de prêter son aide pour fonder le "Old Home Week" afin d'obtenir des compagnies de chemins de fer des réductions dans le prix des billets de passage pendant la première semaine de juin 1902 ; ce qui permettrait aux Canadiens établis aux Etats-Unis de visiter la mère patrie.

M. Walter Paul trouve qu'il vaudrait mieux que cette date fut fixée au 24 juin jour de la St Jean-Baptiste, ce qui serait d'un grand avantage pour les Canadiens d'origine française.

En somme, la ligue fait œuvre de vie ; elle n'en est qu'à ses débuts et nous suivrons avec intérêt tout ce qu'elle fera car son but est de faire de Montréal et de ses environs des lieux de rendez-vous pour les touristes américains et anglais qui, l'été entreprennent des voyages de repos et d'agrément. A cet effet, la ligue a l'intention de publier et de faire rependre de 50 à 100,000 brochures illustrées traitant de Montréal et de ses environs.

Une affluence de visiteurs étrangers est pour toute ville une source de ventes pour le commerce, de recettes pour les hôtels et compagnies de transports. C'est pourquoi le commerce tout entier doit une sérieuse appui aux hommes d'initiative qui ont fondé la Ligue des Hommes d'affaires de Montréal.

Mais les résultats à obtenir du but que poursuit la ligue ont une portée beaucoup plus considérable.

Attirer l'étranger, c'est lui faire connaître les immenses ressources dont dispose le Canada, ressources assez peu connues au dehors et, partant, c'est répandre la semence qui devra produire le développement de nos exportations.

Il y a longtemps que LE PRIX

COURANT demande qu'on travaille dans ce sens par tous les moyens possibles. Aussi avons-nous salué la fondation de la Ligue des Hommes d'affaires à qui nous avons prêté et prêterons notre concours le plus absolu.

COURONNEMENT DE L'ENTREPRISE

L'attente réalisée—L'Exposition Pan-Américaine à Buffalo attire des milliers de personnes de toutes les parties de l'Amérique.

En dépit de la foule immense qui a visité l'Exposition le jour de l'inauguration, le 21 courant, jour où plus de 100,000 personnes ont franchi l'enceinte, les rues de la ville de Buffalo sont bondées de monde depuis le matin de bonne heure, jusqu'au soir très tard et il est facile de voir que les villes et les villages aux alentours de la "Rainbow City" et la partie avoisinante du Canada ont déversé leur population dans les rues de Buffalo. Un grand nombre de personnes de Toronto et d'autres parties d'Ontario et de l'Est du Canada ont pour objectif l'Exposition Pan-Américaine et arrivent en grand nombre.

Le Canada a montré qu'il s'intéressait beaucoup à l'exposition, il y avait au moins 4,000 visiteurs Canadiens dans la ville.

Le Midway est en pleine activité et toutes les attractions sont bien recherchées, des centaines de personnes n'ont pu être admises lundi, vu qu'il y avait plus de monde que l'on ne pouvait en placer et qui désiraient jouir du spectacle des rues.

Les feux d'artifices éblouissants sur les terrains étaient des mieux composés et la scène le soir était quelque chose de grandiose. Tous les soirs, une foule enthousiaste admire les cordons de lumières électriques qui contournent le grand tour et soulignent les décorations en lignes éclatantes.

Un courant continu de visiteurs entre et sort des terrains de l'exposition où des corps de musique répartis un peu partout répandent des flots d'harmonie sur les visiteurs.

Les expositions particulières dans les différents pavillons attirent à un degré remarquable l'attention des visiteurs. La tour électrique provoque l'admiration générale et la disposition des parterres avec leurs jolies collections de plantes, les fontaines électriques, les canaux avec leurs gondoles et gondoliers révèlent à l'esprit du passant un grand nombre de merveilles qui marqueront l'aurore du vingtième siècle.

EXPORTONS EN FRANCE

Nous avons à Montréal la visite d'un ancien ministre du Commerce, de l'Industrie et des Colonies en France, M. Jules Siegfried, qui est accompagné de son fils M. André Siegfried.

La visite de l'ancien ministre au Canada, bien que n'ayant aucun caractère officiel, paraît-il, peut avoir pour notre pays des résultats appréciables et c'est pour cette raison que nous croyons devoir nous arrêter un instant sur le voyage au Canada de cet homme politique, car M. Siegfried représente au Sénat l'arrondissement du Hâvre.

On nous dit que M. Siegfried a eu des entrevues à Ottawa avec plusieurs ministres et avec quelques députés. On prétend, du moins un journal déclare que M. Siegfried a approché ces personnages dans le but de sonder le terrain pour l'établissement d'une ligne transatlantique entre la France et le Canada. Mais cette ligne existe et le gouvernement canadien, il y a quelques jours, a même fait voter une subvention de \$100,000 qui lui sera acquise si elle remplit les conditions de son contrat avec le gouvernement.

L'ancien ministre de France n'ignore rien de l'existence de cette ligne, et ses propres paroles le prouvent :

" Nous sommes de plus en plus convaincus que l'intérêt du Canada comme celui de la France veut que les relations commerciales entre les deux pays soient développées dans la plus large mesure.

" Là nouvelle ligne franco-canadienne donnera un puissant élan à ce développement. Mais si on désire l'augmenter plus fortement encore, il me paraît nécessaire que le traité de commerce de 1893 soit largement étendu et que, d'une part, le Canada fasse une diminution importante sur ses droits de douane en faveur des produits français et que, d'autre part, la France accorde un tarif minimum aux produits du Canada."

Ne serait-ce pas plutôt en vue d'un nouveau traité de commerce plus étendu entre les deux pays que M. Siegfried aura sondé le terrain auprès des ministres et des députés. Ses propres paroles pourraient le faire supposer. En tous cas, l'ancien ministre est un grand industriel très versé dans les questions économiques et l'intérêt de relations commerciales entre la France et le Canada n'a pu lui échapper.

Soyons donc certains que le voyage au Canada de M. Jules Siegfried ne sera pas infructueux si,

comme nous en avons l'espoir, un nouveau traité de commerce entre le Canada et la France est mis à l'étude des deux côtés de l'océan.

Nos hommes d'affaires qui ont pris part à l'exposition de Paris, ou l'ont simplement visitée, savent combien nous sommes loin d'avoir avec la France les relations commerciales que nous pourrions et devrions avoir. Aussi, depuis un an, travaille-t-on à développer ces relations : Une ligne directe est subventionnée de manière qu'elle puisse vivre sans crainte en attendant qu'elle tire son existence de son propre trafic ; on demande et on créera bientôt le poste d'un agent commercial du Canada en France ; enfin, la question d'un traité de commerce est presque mûre.

Espérons donc que nos exportations en France n'auront plus bientôt le chiffre insignifiant qu'elles ont eu jusqu'ici.

AUTOUR DU MONDE

INDES

(Suite).

Delhi, comme Meerut, Cawnpore et Lucknow, est pour les Anglais un véritable pèlerinage. Chaque pierre leur rappelle cette sanglante révolte suivie de si terribles représailles.

On ne peut s'empêcher d'y penser. Aujourd'hui même, je relisais l'horrible épisode de ce colonel qui conduisait en prison les deux fils et le neveu de l'ancien roi mongol, déjà au pouvoir des Anglais. Le colonel était à cheval et les princes dans un chariot. Sous le coup de l'excitation de la foule qui voulait les délivrer, l'officier anglais saute sur la charrette et brûle la cervelle des princes avec son propre revolver ! Cette exécution, audacieuse et terrible, réussit.

Je ne sais si ce sont ces tristes souvenirs qui hantent mon esprit ou si c'est la réalité, mais je ne trouve pas à la population de Delhi l'allure des sujets du Rajpoutana.

Au fond, la situation est la même malgré la forme.

Protectorat ou non, c'est l'Angleterre qui gouverne tout, et cela vaut peut être mieux que les exactions et les guerres intestines des anciens maîtres ; mais je tiens à mon observation. Les habitants d'Ahmedabad et de Jeypore sont plus fiers que ceux de Delhi.

La ville d'ailleurs est sale. A la tombée du jour, une nausée générale de pétrole et de friture envahit

l'atmosphère, on en mange par le nez. Les boutiques de victuailles ont allumé le petit réchaud sur lequel est placée une poêle. Ce " feu du ventre " est entouré de gens qui se chauffent les mains, en attendant la fin de la cuisson. Il fait froid ici et les haillons rembourrés et piqués sont plus laids que les autres. Mieux vaut encore voir les dos luisants au soleil que les loques multicolores qu'on rencontre à chaque pas.

Contraste bizarre : de temps à autre, on voit passer, à cheval ou conduisant un léger phaéton, un bel homme, jeune, aux souliers vernis, à la petite calotte brodée sur le côté de la tête, la barbe et les cheveux très soignés, le regard brillant, le cachemire jaune ou rouge sur l'épaule. D'où sortent-ils, où logent-ils ces gandins de l'Inde ? Je l'ignore ; car je n'ai pas vu une seule habitation propre dans le pays, excepté, bien entendu celle des officiers et fonctionnaires anglais, dont beaucoup sont situés dans le " Fort " et prises dans les anciens palais du Grand Mogol.

Ici, comme partout, on ne voit pas de femmes, sauf les pauvres porteuses, couvertes de haut en bas par des oripeaux, les narines, les bras et les pieds ornés de bijoux. On rencontre aussi des mahométanes, qui se couvrent la figure avec un voile de madapolam ou de lainage blanc sale. J'en ai rencontré qui avaient des jupons tuyautés et bouffants comme on en voit sur les vieilles images des Indes. Ce sont des femmes de la caste des danseuses, des *nautch girls*. Un industriel spécial est venu proposer à mon boy de me faire assister à une danse 'sérieuse' moyennant soixante roupies, soit cent francs, le prix d'une loge à l'Opéra ; j'ai refusé carrément. Je sais que ces maquignons vous conduisent dans d'ignobles taudis dont la vue seule soulève de dégoût. J'en ai eu un échantillon au Caire et même un peu à Ceylan : ce sont d'horribles endroits, où l'on paye, toujours d'avance, des sommes que se partagent les intermédiaires ; ce sont des expéditions que j'appelle des surprises à niais. En somme, ni dans les rares voitures qu'on rencontre, ni à pied, je n'ai vu une femme indigène propre. Peut-être sont-elles dans les chariots fermés traînés par des bœufs dont j'ai déjà parlé.

Au reste, je ne veux pas me creuser la cervelle pour savoir où elles sont, et comment elles vivent.

Le manque de confort dans les hôtels, qui sont pourtant destinés à abriter les peuples les plus propres

de la terre, m'indique qu'ici tout le monde loge à la diable. Toutes les maisons de Delhi ont l'aspect sordide des maisons arabes du Caire; même dédain de l'entretien; tout paraît en ruines. Ahmedabad aussi est dans ce genre-là, mais à chaque pas on rencontre un balcon avec une frise, un support, un rien, qui dénote le goût artistique de ses habitants — dans le passé, s'entend, — mais il en reste quelque chose, et ce reste est charmant, et pourtant Ahmedabad comme Delhi n'est pas éclairé au gaz!

Delhi possède une industrie artistique. On y trouve des bijoux charmants et de bien jolies miniatures. Il se fait un commerce important, en grains, en coton et en opium. On dit qu'il y a des Hindous fort riches. J'ai rencontré quelques vieillards couverts de robes en cachemire jaune ou rouge, avec la calotte brodée en forme de passe montagne; d'autres enveloppés de châles également en cachemire très fin. C'est très local.

Rien de plus agréable à voir que les hommes portant beau avec leur barbe hérissée, vêtus de blanc et coiffés de larges et hauts turbans. On voit ici des turbans de forme pointue, mais la plupart sont en mousseline de blancheur éclatante.

Les soldats *gorkhas* ou *sikhs* se font remarquer par l'ampleur de leurs turbans rouges ou blancs, qu'ils laissent tomber très bas d'un côté de la figure.

Dois-je dire que j'ai eu à Delhi la visite du préfet de police? Charmant officier d'une taille superbe — et parlant français. Ce magistrat, avec la politesse la plus exquise, est venu me demander mon passeport — on voit si peu d'étrangers en dehors des Anglais — et puis je venais de Paris — qui sait? j'étais peut-être un nihiliste! Le brave homme m'a dit bien franchement qu'on prenait des précautions à cause du voyage du Tsarevitch. — Je m'en doutais. Après avoir vu mes papiers, il m'a salué fort gracieusement et est parti.

Lahore, 18 janvier, *Needon's Hotel*.

Quoique ce soit le siège du gouvernement du Penjab, Lahore n'est pas la ville du voyageur qui veut voir des monuments qui frappent son imagination par leur beauté et leur grandeur. Mais aux Indes, tout est un sujet de curiosité. Ainsi, l'arrivée du Tsarevitch a été pour la population indigène un véritable événement.

A Jeypore, qui a pourtant plus de caractère, les indigènes ne se sont

presque pas montrés. A Lahore, toute la ville était sur pied.

Autour de la gare, la foule bigarrée était considérable et d'aspect très varié. Pas un cri au passage du prince russe, et je pensais à l'enthousiasme, au délire des Parisiens, si l'héritier du Tsar allait visiter l'arc de triomphe de l'Étoile!

La grande mosquée du *Padichah*, de très belle apparence quant à l'ensemble, me déplait par le décor intérieur: les moulures en stuc ont la forme rococo; les petites fleurs peintes sur les murs n'ont pas de caractère. J'aime infiniment mieux une vieille mosquée entièrement plaquée de faïences persanes d'une fraîcheur de tons à faire pâmer un amateur. Que vaudraient ces faïences à l'hôtel Drouot? Une toute petite mosquée aux trois coupes dorées, située au centre de la ville, au beau milieu du marché, m'a fait grand plaisir. Ce qui reste du palais de *Ranjit-Sing*, dans l'intérieur du fort, est très fin. Il y a là aussi une collection d'armes de toutes les époques, mais je ne suis pas connaisseur, je n'ai admiré que les cottes de mailles, les brassards, les cuissards et tout ce qui était finement ouvragé avec ciselures d'or et d'argent de l'époque hindo-mauresque. En dehors de ces bijoux, que je considère comme des bibelots, le reste me laisse indifférent.

Le gardien me montrait avec orgueil des couleuvrines qui avaient au moins deux siècles. J'ai tourné mes regards ailleurs et lui ai demandé à voir les salles de bains de ces dames de jadis. Ces bains, situés dans un endroit sombre, ont subi les effets du temps et de l'humidité. Les nombreux petits miroirs incrustés dans le mur sur lesquels se reflétait la lumière, ne sont plus que des morceaux de verre sans tain.

Il faut beaucoup d'imagination pour voir ces bains dans leur antique splendeur. Pour la première fois depuis que je visite les forts, je suis accompagné par un véritable soldat anglais, d'Angleterre. Il me prend à la descente de voiture, me fait signer mon nom sur un livre et ne me quitte que lorsque je remonte dans un fiacre, pour partir.

A deux heures de Lahore sont les jardins de *Salimar* avec leurs jets d'eau enfantins. Il est possible que lorsque le magnifique Chah Jehan s'y trouvait avec sa bien-aimée, ce

1. Ceci a été écrit aux Indes mêmes; mais j'avais vu, avant mon départ de Paris, la manifestation à l'occasion du mariage de la fille de l'ambassadeur de Russie.

fût un endroit de délices, mais aujourd'hui je préfère Versailles. J'ai remarqué d'ailleurs que presque tout est en stuc et non en marbre, comme l'écrivent certains voyageurs.

(A suivre)

L'HUILE D'OLIVE EN ITALIE

Le *Bulletin mensuel* de la chambre de commerce française de Milan résume comme il suit les informations alarmantes publiées par la presse spéciale d'Italie sur la crise que subit la production de l'huile dans la péninsule:

Les nouvelles qui parviennent des diverses régions d'Italie où l'olivier est cultivé sont très peu satisfaisantes.

Depuis plusieurs années déjà, la récolte de l'olive est en décroissance et la situation est d'autant plus grave que la qualité de l'huile devient de plus en plus inférieure, à mesure que la quantité diminue.

La production tend, en effet, chaque année, à diminuer, et celle de 1899 atteint à peine 920,000 hectolitres, c'est-à-dire un tiers environ de la récolte normale (2,500,000 hectolitres).

Le Latium est la contrée qui a éprouvé la diminution la plus sensible durant les quatre dernières années 1896 à 1899. En effet, pendant cette période, la récolte a été à peine la moitié de celle des six années précédentes (1890 à 1895). La cause principale d'un tel déficit est due à un parasite de l'olive: le *cyclocanium oléaginum*.

Viennent ensuite par rang de décroissance: la Ligurie, la région Adriatique, la Sardaigne et enfin la Toscane.

Pour ces régions, le mal doit être attribué, d'un côté, à la mouche de l'olive, et, d'autre part, à la sécheresse persistante du printemps. Ces deux fléaux ont, en effet, sévi avec le maximum d'intensité dans la région méridionale méditerranéenne durant les dernières campagnes 1898-1899 et 1899-1900.

Ces années ont eu un hiver très doux et une sécheresse persistante au printemps, ce qui a occasionné une énorme invasion de la mouche oléaire.

Comme on le voit la situation est loin de s'améliorer en Italie.

Les oléiculteurs algériens ont donc grand intérêt à soigner leurs oliviers, d'abord pour les préserver du fléau qui règne en Italie, et ensuite obtenir de l'huile aussi parfaite que possible, afin de retenir définitivement la clientèle que la nécessité a accrue.

Nouveaux Stocks

de Sel Reçus

Actuellement

Il en arrive davantage chaque semaine. Tous les ordres remplis rapidement et la meilleure valeur donnée. :- :-



DEMANDEZ NOS PRIX



Verret, Stewart & Co.



UN BON ETALAGE

est tout ce qui est nécessaire pour augmenter la vente des

BROSSES DE BOECKH

Elles sont fabriquées dans toutes les formes les plus nouvelles et ne sont pas surpassées sous le rapport de la qualité et du fini.



TORONTO, Ont.

Si vous n'avez pas encore essayé les



Allumettes " IMPERIAL " et " NIGHT "

DE LA

Walkerville Match Co.



Demandez prix et échantillons à

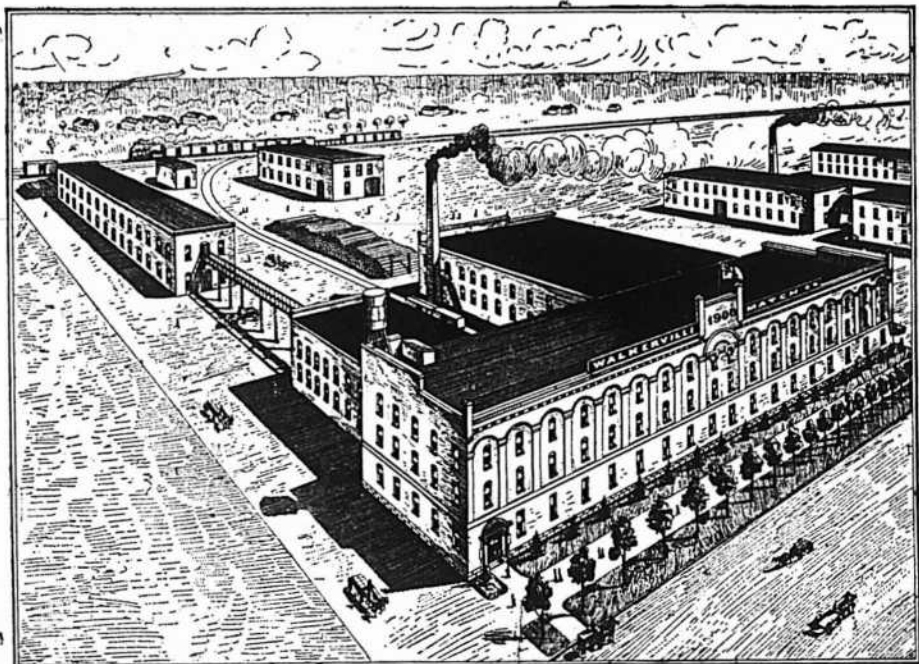

THE WALKERVILLE MATCH CO.

WALKERVILLE, ONT.

Ou à MORIN & CIE, - Bâtisse Impériale, - MONTREAL.

LES TRAMWAYS ET L'INTERET PUBLIC

En votant à l'unanimité le vœu suivant, la Chambre de Commerce du District de Montréal a donné la note absolument juste de ce que veut la population de notre cité :

“ La Chambre de Commerce prie le Conseil de Ville de Montréal de vouloir accorder à la Compagnie Terminal Railway l'entrée de sa ligne dans la ville de Montréal à de telles conditions que la construction et l'exploitation en soient praticables.”

Ce vœu de la Chambre de Commerce aussi correcte dans la forme que juste dans le fond était cependant nécessaire, car il y a dans le sein de notre conseil municipal un certain nombre d'échevins qui, en apparence favorables à l'octroi d'une franchise à la Terminal Railway, veulent imposer de telles conditions à cette compagnie qu'elles équivaldraient, si elles emportaient le vote de la majorité des membres du Conseil, à une impossibilité pour la Compagnie Terminal Railway d'exploiter la ligne projetée, avec quelque chance de succès.

La ville de Montréal est desservie par une unique compagnie de tramways. Sa franchise, selon la rumeur publique, lui a coûté assez cher. La Montreal Terminal Railway n'est sans doute pas disposée à mettre le même prix pour l'obtention de la sienne. Les conditions, du reste, ne sont plus les mêmes, car nous croyons bien sincèrement que le règne de la rivalité a disparu, sinon totalement, du moins assez complètement du Conseil municipal. Nous admettrons donc que pour obtenir une charte de la Ville, il n'est plus nécessaire comme autrefois, de se saigner des quatre veines.

Il nous faut donc chercher ailleurs pour découvrir les causes de la dureté des conditions que certains échevins voudraient imposer à la Terminal Railway.

La Compagnie des Chars Urbains est puissante; elle jouit d'un monopole qui menace de lui échapper; elle a des actionnaires riches et haut placés; elle s'est créé des amis dans le monde politique et dirigeant et toute l'influence, toutes les influences dont elle dispose tendent à lui conserver le monopole qu'elle exploite.

Après du public, la Compagnie des Chars Urbains est loin d'être populaire, non pas parce qu'elle possède un monopole, mais parce qu'elle abuse de son omnipotence au détriment de ce même public.

Est-il étonnant après toutes les plaintes contre la Compagnie des Chars Urbains qu'on ait pu présenter au conseil municipal une requête signée par vingt mille femmes demandant l'octroi d'une franchise à la Terminal Railway ?

Non, certes et, facilement, la liste aurait pu s'allonger de vingt mille, de quarante mille autres noms de femmes, tellement la nécessité s'impose d'établir une concurrence au monopole du transport des voyageurs dans notre cité.

D'où viendrait donc l'opposition ? Nous l'avons dit dans notre dernier numéro et le *Witness* le répète aussi en d'autres termes :

Ce tramway sera tout d'abord favorable à la partie Est, attendu qu'on ne propose pas de poser, à présent, des rails plus à l'ouest que la rue Windsor. On dit que tous les échevins des quartiers dans lesquels on propose de poser des rails sont favorables à l'octroi de la franchise. L'opposition qui pourra être faite viendra principalement d'échevins qui, dit-on, ont été dans le passé de forts actionnaires de la Compagnie des Chars Urbains, et de ceux dont les quartiers ne sont pas spécialement intéressés.

Les femmes semblent être en masse favorables aux avantages de la concurrence proposée. Mme Allan, qui était à la tête de la députation qui s'est rendue au conseil lundi, disait qu'elle avait vingt mille signatures (de femmes) sur sa pétition.

L'opposition que rencontre la Terminal Railway n'est pas une opposition franche, ouverte. On ne peut, en effet, invoquer aucune raison plausible, aucun motif valable pour lui refuser la franchise demandée. C'est par des moyens détournés, en lui rendant l'existence impossible, que ses ennemis veulent la faire désister de ses projets.

La justice, ou tout au moins l'équité voudrait que la Terminal Railway fut soumise aux mêmes conditions de construction et d'exploitation que la Compagnie des Chars Urbains, ni plus ni moins dures, ni plus ou moins dures; l'égalité dans les droits comme dans les devoirs, telle devrait être la règle adoptée.

Mais de ce que la Terminal Railway consent à certains sacrifices, à certaines charges qui ne sont pas imposés à sa rivale, il ne s'ensuit pas qu'elle soit taillable et corvéable à merci.

Ses opposants le savent et c'est pourquoi ils ont adopté cette tactique détournée de vouloir lui imposer des conditions qu'elle ne saurait accepter sans consentir à se suicider.

L'intérêt du public n'est pas tant dans une réduction excessive des prix des tickets de passage et dans les obligations de pavage des rues, d'enlèvement de la neige, etc... que dans l'existence d'une compagnie de transport nouvelle dans l'intérieur

de la ville. La concurrence des deux compagnies produira d'elle-même des effets dont tous les avantages seront en faveur du public.

Si tous nos échevins s'inspiraient de l'intérêt public, la Montreal Terminal Ry aurait depuis longtemps la franchise de passage dans nos rues à des conditions douces et faciles.



L'Association des Commis-Epiciers de Montréal s'est réunie samedi pour mettre la dernière main aux préparatifs du pique-nique qu'elle doit faire à Louiseville, dimanche, le 16 juin prochain. Le prix des billets de chemin de fer a été fixé à \$1.20 pour les adultes et à 60c pour les enfants. Départ de la gare Viger à 7 heures 45 du matin.

A l'arrivée à Louiseville, l'Association accompagnée de la garde Ville-Marie, ainsi que la fanfare et du corps de clairons et de tambours de ce beau corps militaire, sera reçue par une délégation de citoyens de Louiseville.

M. le chanoine Tessier a organisé une belle démonstration pour cette occasion.

On sait que le patron de l'Association des Commis-Epiciers est Saint-Antoine de Padoue. Or ce grand saint a une chapelle particulière ainsi qu'une belle statue dans l'église de Louiseville. Les citoyens de Louiseville se porteront au devant de l'Association précédés de la statue de l'illustre saint superbement décorée de fleurs et de banderoles. Après avoir assisté à une messe solennelle, les excursionnistes dégusteront un excellent dîner, puis se rendront au terrain du pique-nique, où il y aura des jeux et autres amusements. M. le conseiller F. X. Massé a généreusement prêté son concours à l'organisation de cette partie de la fête.

Les comités se composent comme suit :

Jeux et autres amusements—Président, J. E. Robichaud; membres, E. Turgeon, Z. Labelle, D. Payette, A. Martel.

Rafraîchissements—Président, G. N. Robert; J. P. Beauvais, C. Lalonde, E. Marchand, E. H. Montpetit, R. Fournier.

Police—Président, O. Bergeron;

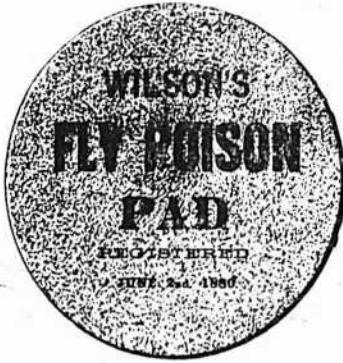

Archdale Wilson

(Autrefois de Archdale Wilson & Co., Pharmaciens en Gros)

Hamilton, Ont.

Fabricant de.. **POISONS POUR LES MOUCHES** Pour le Commerce de Gros.

Tampons à mouches de Wilson **Papiers carrés à mouches de Smith**

Introduits en 1878.

Introduits en 1888.

Mes ventes annuelles atteignent plus du double de celles de tous les autres Poisons à Mouches combinés.

Mes marchandises donnent aux marchands de gros un très gros profit.

Quelques-uns de nos Leaders ::



Manufacturés par

R. HERRON & CO.

Rotisseurs de Cafés et préparateurs d'Epices

MONTREAL.

Tous les épiciers qui désirent tenir ce qu'il y a de mieux, devraient avoir en magasin les

EAUX GAZEUSES DE TIMMONS

MÉDAILLES ET DIPLOMES OBTENUS POUR L'EXCELLENCE ET LA QUALITÉ

M. TIMMONS & SON,

90 ET 92, COTE D'ABRAHAM, QUEBEC



O. Langlois, H. Vézina, G. L. Desaulniers.

Banquet—Président, J. N. E. Bisson; F. Dubord, O. Voizard, J. P. Portelance.

Souscriptions—Président, Z. Martineau; G. N. Robert, J. B. E. Poirier.

Réception—Président, J. C. Marchand; J. O. Villeneuve, T. Besette.

Chemin de fer—Président, J. O. Lévesque; J. B. C. Poirier, Z. Martineau.

Comité général—Président, Z. Martineau; secrétaire, A. Desmarais; trésorier, J. B. E. Poirier.

Exécutif—G. N. Robert, O. Bergeron, O. Langlois, H. Vézina.

Les récoltes aux Etats-Unis: Le rapport du statisticien du département de l'agriculture porte la condition moyenne du blé d'hiver, au 1er avril, à 91.7 contre 82.1 en 1900 et 77.9 en 1899. C'est la moyenne la plus élevée depuis 1891, malgré la présence de la mouche hessoise dans un grand nombre d'Etats qui cause des inquiétudes sérieuses. La condition moyenne du seigle d'hiver au 1er avril était 93.1 contre 84.8 en 1900 et 84.9 en 1899.

La convention des électriciens du Canada aura lieu ici les 19, 20 et 21 juin.

La neige en France: On écrit de Mende (Lozère) qu'une neige abondante est tombée le 10 mai. Une couche blanche de 10 pouces couvre la Margéride et les monts Lozère. Le froid a été si vif, que le thermomètre est descendu à 4° centigrades au-dessous de zéro.

De même, on écrit de Remiremont (Vosges) que le même jour, les hauteurs environnant cette ville et les montagnes de la Haute-Moselle étaient couvertes de neige. Le thermomètre a enregistré 2° centigrades au-dessous de zéro.

La Société des distillateurs de Schiedam, a obtenu du conseil municipal que les fameux gins distillés à Schiedam seraient l'objet d'un contrôle officiel.

Les flacons et cruchons de gin de Schiedam porteront une étiquette spéciale qui constituera pour le consommateur une garantie nécessaire pour le temps de falsifications qui court.

La Pêche de la morue en 1901: Voici la quantité des navires qui vont faire la pêche à la morue, en 1901, soit à Terre-Neuve ou en Islande:

A Terre-Neuve: Fécamp, 68 navires; Granville, 37; Saint-Malo et Saint-Servan, 79; Cancale, 20; Nantes, 3; Bayonne, 3; Binic, 2; Dahouët, 1; soit pour Terre-Neuve 213 navires, contre 202 en 1900. En Islande; Paimpol, 40 navires; Binic, 8; Dahouët, 6; Légué, 3; Dunkerque et Gravelines, 88; soit pour l'Islande, 145 navires, contre 151 en 1900.

Le SS. Europa de la ligne Elder-Dempster, a déchargé cette semaine sa cargaison de mélasse sur le nouveau quai vis-à-vis la douane.

La cargaison comprenait 3,100 tonnes, 150 hogsheads et 50 barils de mélasse ainsi que 500 barils de sucre.

C'est la première consignation de mélasse par bateau qui arrive à Montréal.

Le commerce de l'Angleterre: Les importations en Angleterre se sont élevées en avril 1901 à 46,392,892 livres sterling; elles avaient été en avril 1900 de 42,681,878 livres sterling.

Les exportations se sont élevées en avril 1901 à 21,987,033; elles avaient été en avril 1900 de 22,645,147 livres sterling.

Les importations des quatre premiers mois de 1901 se sont élevées à 178,500,328 livres sterling; elles avaient été, pour la période correspondante de 1900, de 169,874,767 livres sterling. Enfin, les exportations se sont élevées à 92,799,312 livres sterling, contre 94,765,499 livres sterling en 1900.

La législature de la Nouvelle-Ecosse vient d'établir à Londres un bureau chargé de fournir aux capitalistes et au public en général de la littérature et des informations sur les ressources de diverse nature de la province.

C'est là une mesure intelligente à laquelle on ne saurait qu'applaudir.

D'après les renseignements parvenus au ministère de l'agriculture à Rome, la production de l'huile en Italie s'est élevée en 1900-1901 à 1 million 493,000 hectolitres, soit 32,826,000 gallons.

Bien que ce chiffre marque un progrès sensible sur le rendement constaté au cours de la campagne

précédente, qui n'avait été que de 870,000 hectolitres, soit 19,140,000 gallons, il est néanmoins inférieur d'un million d'hectolitres environ à la moyenne des récoltes normales. Le déficit de la récolte est attribué notamment aux dégâts causés par la mouche des oliviers, qui a fait son apparition en Ombrie, dans le Latium, dans l'Italie méridionale et dans les îles.

On annonce pour le 4 juin le mariage de M. Albert Hudon, de la maison Hudon & Orsali, avec Madame veuve J. Dion, née Anna Marie Casgrain de l'Islet.

Décidément le pétrole est bon à tout, aussi bien à nettoyer les parquets ou les pièces des machines qu'à servir au graissage ou qu'à détruire les maudites sauterelles qui dévastent tant de pays et en particulier l'Espagne. C'est dans cette région que l'on se sert de l'essence de pétrole pour les tuer: dès que les larves se sont transformées en jeunes insectes et commencent à se mettre en mouvement, on les balaye pour les réunir autant que possible en une masse, puis on les asperge d'essence, et on jette une allumette à terre. C'est comme une traînée de poudre, le feu se propage et les grille admirablement.

La Lachine Rapids Hydraulic and Land Company a décidé d'ajouter à son installation un moteur à vapeur de la force de 2,500 chevaux devant contribuer à l'éclairage de la ville de Montréal.

L'extraordinaire effet de mirage du glacier Muir en Alaska: On annonce qu'une expédition scientifique va partir en Alaska pour étudier sur le glacier Muir le phénomène de la cité silencieuse, observée par le duc des Abruzzes.

A certain moment, on voit se refléter dans le glacier de l'extrémité orientale de l'Amérique une ville immense, avec des cathédrales, des clochers, des palais, des rues. Ceux qui ont vu cet étrange mirage prétendent que cette cité fantastique ressemble à la ville anglaise de Bristol, qui est située à plus de 8,000 kilomètres de l'Alaska! Comment expliquer qu'un mirage puisse se produire à une telle distance?

Mais l'image est tellement nette qu'elle a pu être photographiée et que la ressemblance avec Bristol est, dit-on, frappante.

...C'est égal, la mission scientifique

LES THÉS DU JAPON

Cèdent partout la place au

THÉ VERT FEUILLE NATURELLE DE CEYLAN "SALADA"

qui est plus hygiénique.

Un seul essai convertira à son usage constant le buveur de thé Japon le plus prononcé qui ait jamais vécu.

Echantillons gratuits sur demande à la

SALADA TEA CO., MONTREAL.

Blé d'Inde Préparé de Benson

En face de la concurrence faite dans toutes sortes de conditions par des marques à meilleur marché, le Blé d'Inde préparé de Benson a augmenté ses ventes d'une façon constante, d'année en année. S'il fallait une preuve convaincante du fait que la qualité compte, voici un fait qui mérite **réflexion et action en conséquence.**

Le Blé d'Inde de Benson a maintenu sa position en tête pendant près d'un demi siècle. C'est l'étalon par excellence d'après lequel la qualité de toutes les autres marques est jugée. C'est un blé d'Inde absolument pur préparé de la manière la plus habile et la plus propre. Il ne lutte pas de bas prix avec les autres marques, mais dépend entièrement de sa haute qualité invariable qui est maintenue constamment d'année en année. D'autres marques arrivent et disparaissent, au gré des courants commerciaux, mais celle de Benson dépend pour sa réputation du seul mot qui l'a rendue célèbre—sa **qualité.**

EDWARDSBURG STARCH CO'Y, Limited,

ETABLIE EN 1858

164 Rue St-Jacques,
MONTREAL.

Manufacture :
CARDINAL, Ont.

53 Front St. East,
TORONTO.



Réglisse

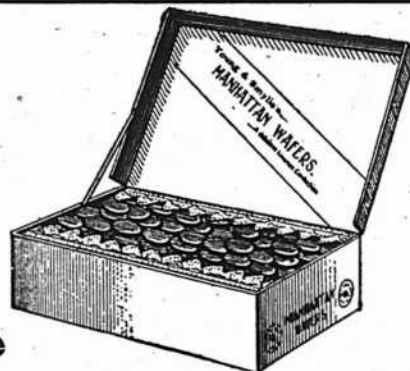

Etablis en 1845.

en bâtons canelés Y. & S., paquets 80 à la boîte de bois; caisses de 20 boîtes, breveté 20 août 1899; une nouveauté unique et désirable en bâtons de réglisse. Réglisse en bâtons Y. & S. (ordinaire), boîtes de 5 lbs et en vrac, caisse de 25, 50 et 125 lbs net. Pastilles de réglisse Acme, boîtes de 5 lbs, et en Lozanges de réglisse Y. & S., boîtes de 5 lbs, et flacons de 5 lbs. Manhattan Wafers (Réglisse mou) empaqueté en boîtes de 2½ lbs., un délicieux bonbon en réglisse. Vendus par les droguistes en gros du Canada. Catalogue sur demande adressée aux manufacturiers.

YOUNG & SMYLLIE, Brooklyn, N.Y.



dont il s'agit aura besoin de s'entourer de bien des données positives si elle veut qu'on la croie sur parole..

Il est question d'organiser une exposition à New-York, pour 1905.

Ceux là mêmes qui s'élèvent le plus contre la consommation de l'alcool comme boisson ordinaire pour les gens bien portants admettent généralement qu'il peut jouer le rôle de médicament fort utile, et que l'usage peut en être utilement prescrit aux malades. Et cependant si l'alcool est mauvais pour les gens en bonne santé, on comprend encore mieux qu'il peut exercer une action redoutable sur des organismes débilisés. C'est ce que soutient un médecin d'Anvers, le docteur d'Hœnens, qui estime qu'on a avantage à à recourir à bien d'autres substances pour donner aux malades les mêmes avantages que leur assure en apparence l'alcool. En effet, c'est bien un stimulant, mais qui cause bientôt une dépression considérable : il exerce une action destructive sur les globules rouges du sang, qui ne sont jamais assez nombreux chez un malade. Il faut absolument lui substituer de vrais médicaments qui auront tous ses avantages sans ses dangers.

La réhabilitation du vin : On sait que, depuis quelques années, la mode était venue chez certains médecins de découvrir au vin toutes sortes de défauts au point de vue de l'hygiène. Il semble qu'une réaction soit en voie de se faire à cet égard. La *Revue de Viticulture* a reçu à cet égard, du docteur Peton, une communication fort intéressante. Le médecin rappelle que l'action du vin est bienfaisante dans beaucoup de maladies :

“ Pour les diabétiques, le vin, le bon vin, un peu mûr, de Bordeaux, de Bourgogne, de Touraine, est un tonique que rien ne remplace avantageusement. Les anémiques, les chlorotiques, les convalescents, les débilisés ne peuvent se passer de vin. Leur en refuser, c'est retarder et rendre problématique l'heure de la guérison définitive. Dans les maladies infectieuses, fièvres éruptives, fièvres intermittentes, fièvre typhoïde, le vin est un excellent moyen prophylactique et même curatif. Pinel, Stokes, Bouchardat, Béhier, Fonssagrives ont recommandé le vin avec des arguments que leurs contradicteurs récents n'ont pu faire oublier.

Les vomissements cèdent presque toujours à l'usage du vin de Champagne ou du vin mousseux de Saumur. Dans les maladies des voies respiratoires, l'emploi judicieux du vin fait merveille. Laënnec traitait la bronchite aiguë avec le vin rouge chaud et sucré. Le goître diminue de fréquence et d'intensité parmi les populations où se répand l'usage du vin. Le docteur Jules Guyot affirmait que le crétinisme tendait à disparaître de la Savoie par l'usage alimentaire des vins du pays à l'exclusion presque absolue de l'eau ; comme les fièvres ont en grande partie disparu des Landes, de la Sologne et des Dombes où l'on a prescrit la substitution des vins, même des demi-vins, aux eaux malsaines de la région. Le scorbut est efficacement prévenu et énergiquement combattu par le vin pris en quantité convenable.

Bouchardat se plaisait à citer l'exemple de deux croisières, l'une française, l'autre anglaise, stationnant en même temps dans les mers du Sud. Tandis que l'on distribuait aux marins français un verre de vin de Bordeaux à chaque repas, les marins anglais ne buvaient que de l'eau distillée et de l'alcool. Les derniers furent tous atteints de scorbut, tandis que les premiers en étaient totalement exempts. Les matériaux inorganiques du vin et particulièrement les sels de potasse agissent, dans ce cas, en complétant l'alimentation.”

Le Dr Peton fait remarquer que c'est précisément du jour où le phylloxera est apparu en France et que le renchérissement du vin en a été la conséquence, que l'alcoolisme a pris les proportions d'un fléau. Il ajoute :

“ Dans la guerre contre la tuberculose, l'emploi du vin a sa place marquée. Il faut que ce liquide qui éveille l'appétit, qui stimule la digestion, qui est absorbé comme une chair coulante ou un sérum preservativeur, qui prémunit contre les infections internes et contre les refroidissements extérieurs, soit mis facilement et à peu de frais à la disposition de tous. En ont un impérieux besoin : les apprentis qui grandissent dans les ateliers, les jeunes ouvrières auxquelles un salaire insuffisant ne procure pas une nourriture confortable, les soldats enlevés à la vie des champs et transportés dans des casernes malsaines, les étudiants dont le corps et le cerveau sont surmenés, les ouvriers, les employés de chemin de fer, tous ceux qui peinent et qui luttent dans la rude bataille de la vie contem-

poraine. A tous donnons du vin agréable, sain, d'un prix abordable comme préservatif de l'alcoolisme et de la tuberculose.”

Puisse le docteur Peton convertir un grand nombre de ses confrères !

Le tour du monde : Le *Petit Journal* de Paris établit comme suit la durée d'un voyage autour du monde :

De Marseille à Yokohama (en passant par le canal de Suez, Aden, Singapour, Saïgon et Hong-Kong).....	33 jours
De Yokohama à San-Francisco.....	14 jours
De San-Francisco à New-York	4 jours ½
De New-York à Paris.....	7 jours
Total.....	58 jours ½

D'après l'évaluation du ministère russe des communications, le voyage sera diminué de moitié après l'achèvement du transsibérien. En voici le détail, le port allemand de Brême étant pris comme point de départ :

De Brême à Saint-Petersbourg.....	1 jour ½
De Saint-Petersbourg à Vladivostok (à la vitesse de 48 kilomètres à l'heure).....	10 jours
De Vladivostok à San-Francisco.....	10 jours
De San Francisco à New-York.....	4 jours ½
De New-York à Brême...	7 jours
Total.....	33 jours

Ces chiffres ne peuvent être contredits, car ils sont basés uniquement sur les vitesses actuelles des grands paquebots et des trains rapides.

Concours de pasteurisation du lait : Un concours de pasteurisation du lait va avoir lieu en Belgique, organisé par la Société nationale belge de laiterie à l'occasion du concours d'agriculture et de laiterie qui se tiendra en juillet prochain. Des primes de \$40, \$60 et \$100 seront données à ceux qui présenteront les meilleurs pasteurisateurs et produits, ainsi que les meilleures méthodes de pasteurisation.

Beurre, Fromage, Œufs

M. Alex D. McGillis autrefois de la rue St Paul est installé actuellement au No 29 de la rue William où il s'occupera de l'achat ferme ou de consignation de beurre, de fromage, d'œufs, etc. Il dispose d'un vaste entrepôt frigorifique où il peut loger 8,000 boîtes de beurre et 5,000 boîtes de fromage.

A VENDRE**Matériel pour Manufacture de Chapeaux de Paille**

59 moulins à coudre, 3 presses hydrauliques, 3 tips machines et une quantité d'autres machines ainsi que tout l'outillage nécessaire à la fabrication des chapeaux, le tout parfaitement neuf et en bonne condition, quantité d'eau à proximité, moyens d'expédition faciles.

La main-d'œuvre facile à obtenir à des prix avantageux permet la fabrication aux meilleures conditions possible.

Le tout contenu dans une grande bâtisse à deux étages et demi dans laquelle il y a un engin et pouvoir à vapeur parfait, possession immédiate. Pour informations s'adresser à la

Succession J. ARTHUR PAQUET, Québec, Can.

LE**LONG TOM****(Long Cut)**

Mélange de Tabacs Canadien et Virginie est une marque recommandable à tous les points de vue : arôme, force sans acreté et prix populaire.

Se détaille en 1/2me
et se vend

5 Cents

C'est un des "LEADERS" de la

Rock City Tobacco Co

Echantillons et Prix sur demande.

Québec.

H. LAPORTE
J. B. A. MARTIN
J. O. BOUCHER

MAISON FONDÉE
1870.

L. A. DELORME
J. ETHIER
J. A. MARTIN

Laporte, Martin & Cie**ÉPICIER EN GROS**

72 à 78, rue St-Pierre,
Montreal



Seuls Représentants au Canada, de...

Ph. Richard, Cognac, France.

Vve Amiot, Saumur, France.

Mitchell & Co., Belfast and Glasgow.

Thé Japon "Princesse Louise."

Thé Japon "Victoria."



Glacière Brevetée
"AUBIN"

La Glacière
Favorite des Épiciers.

Cette glacière possède maintenant des améliorations qui la rendent indispensable aux épiciers; elle a remporté les premiers prix et des diplômes aux expositions de Montréal, Ottawa et Toronto.

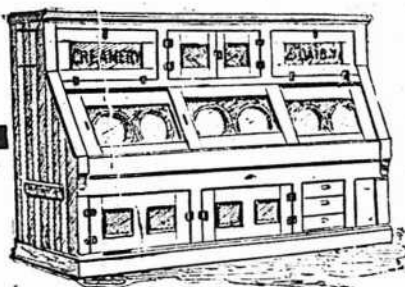

12 MODELES DIFFERENTS.

Ecrivez pour catalogue et liste de prix.

C. P. FABIEN, Propriétaire

3167 à 3171, rue Notre-Dame, MONTREAL

CIMENT PORTLAND ARTIFICIEL DE

RAEVELS

UNE DES PREMIERES MARQUES.

AGENTS:

L. MORIN, PELGRIMS & CIE

199 Rue des Commissaires, Montréal.

LA CRISE INDUSTRIELLE ALLEMANDE

Nous trouvons dans divers journaux étrangers des articles renfermant des indications sur la décadence de l'industrie allemande.

L'*Economista* de Florence, écrivait récemment :

L'affirmation, faite ces jours-ci au Reichstag par le ministre du Trésor, que l'Allemagne est en train de traverser, ou pour mieux dire, va avoir une grave crise industrielle, répond de plus en plus à la réalité, et un journal autorisé, le *Berliner Tageblatt*, publie sur cet argument une longue étude qui est un véritable cri d'alarme.

Tout concourt à prouver que l'industrie allemande arrive à une période de grave déclin ; la production a été déjà fortement limitée : nombre de personnes, qui jusqu'à hier plaçaient leurs capitaux en actions d'entreprises industrielles, se sentent aujourd'hui assaillies par une grande défiance et espèrent se contenter du modeste intérêt que leur offrent les titres d'Etat.

Peu importe que certaines branches, comme par exemple l'industrie textile, continuent à être florissantes. Peu importe même qu'il existe encore en Allemagne de nombreuses entreprises dans lesquelles l'argent est aussi sûr que placé en rentes d'Etat. Il ne faut pas se faire d'illusions, et nul ne peut dire maintenant pour combien de temps encore cette sûreté pourra durer.

Partout limitation de production avec, par conséquent, licenciement d'ouvriers, et ce par manque de commissions. Là où celles-ci ne manquent pas, on est obligé de diminuer la journée de travail pour ne pas faire baisser les prix des marchandises avec des offres excessives. Ils ont déjà trop baissé dans les temps !

Le découragement règne dans toute l'industrie du fer. Licenciement d'ouvriers, diminutions de salaires, repos forcés sont à l'ordre du jour : les dépôts regorgent de marchandises : et plus la demande est faible plus les entrepreneurs cherchent à remédier au mal par une limitation de travail. On commence maintenant à ressentir les conséquences de la surproduction des dernières années ; un très grand nombre d'ouvriers sont actuellement inoccupés, de nombreux entrepreneurs perdent les bénéfices des années précédentes.

Et les premiers effets d'un tel état de choses se font sentir naturellement, avant tout sur l'industrie des

machines. Ici encore fréquents licenciements d'ouvriers, diminution de salaire et cessation de travail. Quelques maisons peuvent encore éviter les licenciements parce qu'elles ont d'anciens ordres, notamment pour les chemins de fer. Mais qu'arrivera-t-il lorsque ces constructions seront finies ?

Dans les constructions navales même on constate une diminution de travail : et ce n'est que grâce aux constructions de la flotte de guerre que la grave crise est un peu adoucie.

De même celle-ci se ressent dans les industries électriques, cette gloire principale de l'industrie allemande : qui en ressentent encore les effets sont les scieries, les fabriques de meubles, la petite industrie elle-même et le commerce, dans lequel également commence à se succéder, trop fréquemment le licenciement d'ouvriers et employés.

"Pour combien de temps encore ?" se demande le *Berliner Tageblatt* ; et il répond à la grave demande par cette douloureuse constatation que "l'Allemagne est seulement au début d'une crise industrielle qui durera longtemps et la situation déjà aujourd'hui est grave."

.

Si nous feuilletons les derniers journaux allemands nous y lisons :

Les tisseurs de l'Allemagne du Sud (Stuttgart), qui avaient déjà appliqué une réduction dans le travail de 13 pour cent ont décidé de la porter au 25 pour cent, par l'arrêt de 8500 métiers, et de la maintenir pour tout le second semestre de l'année courante. Ils ont demandé à tous les tisseurs d'Allemagne d'adhérer à cette décision.

Les propriétaires des mines, qui font partie du Syndicat de la Lorraine et du Luxembourg ont décidé de réduire de 25 pour cent la fabrication du fer brut, vu le manque d'affaires.

Suivant le *Lokal Anzeiger*, les grands établissements industriels de l'ouest seront d'ici peu obligés de licencier un grand nombre d'ouvriers, par suite de l'augmentation du coût de production, notamment pour les prix élevés du charbon, qui rend impossible aux marchandises la concurrence sur les marchés étrangers.

La maison Stumm par exemple a produit pour trois ou quatre millions de fer au delà des besoins pour retarder le plus possible les licenciements.

Les bilans déjà publiés, de quelques-unes des principales filatures

allemandes de peignés montrent qu'à la suite de la baisse dans les prix de la laine, l'année 1900 a eu pour elles des résultats désastreux.

La filature du Dusseldorf a perdu un demi-million de Marks ; celle de Küneg, Hueber et Cie. de Mulhouse, environ 700,000.

L'industrie autrichienne des peignés a également souffert beaucoup. Tout commentaire serait superflu.

L'INVASION DES RATS

A la Jamaïque et leur extermination par les mangoustes

Les habitants de la Jamaïque ont constaté malheureusement un peu tard combien il est dangereux de troubler l'équilibre de la création. Ruinés par une administration imprévoyante et prodigue qui a résolu le problème de faire mourir de faim une population misérable sur un pays fertile, les infortunés colons d'une île dont la prospérité était naguère sans rivale dans le Nouveau Monde n'avaient pas seulement le coûteux honneur d'occuper un des premiers rangs sur la liste des contribuables les plus haut-taxés de l'univers. Un fléau plus inexorable encore que la rapacité des agents du fisc s'était abattu sur leurs champs, leurs maisons et leurs usines.

Les rats avaient tout envahi. Habités à trouver depuis une longue suite de générations une nourriture agréable et abondante dans les plantations de cannes à sucre, ces parasites s'étaient à tel point multipliés qu'ils ne se contentaient plus de détruire les récoltes et qu'ils attaquaient, saccageaient l'intérieur des habitations. Les poisons les plus mortels, les pièges les plus ingénieux étaient impuissants à les détruire ; depuis de longues années, les chats avaient battu en retraite et les alligators eux-mêmes, fatigués de lutter contre des adversaires dont le nombre augmentait sans cesse, renonçaient à continuer une guerre où d'avance ils se sentaient vaincus.

Tous les remèdes avaient été essayés en vain et les malheureux colons de la Jamaïque, persécutés par des légions de rats qui s'étaient audacieusement installés à leur foyer domestique, commençaient à désespérer de leur sort, lorsqu'après avoir épuisé les ressources que pouvait leur fournir la science humaine, ils eurent l'idée d'appeler les *ichneumons* ou mangoustes.

Transportés dans cette nouvelle patrie, les ichneumons firent mer



Pour la Cuisine de Paques

Ayez à la main une provision de Soda à Pâte
"COW BRAND" de Dwight.

Pour faire de bons gâteaux, du pain bon et digestif, il
vaut mieux que tout autre. Vous y trouverez votre profit.

JOHN DWIGHT & Cie, 34 Rue Yonge, TORONTO.

Livres de cuisine, pour distribution gratuite, envoyés sur demande.

TAPISSERIES -- PAPIERS 1901

Ayant fait l'acquisition d'un stock de **Tapissories**, dans les modèles même les plus nouveaux, provenant d'un fonds de banqueroute que nous désirons liquider au plus tôt; nous avons l'avantage de l'offrir au commerce des Villes et des Campagnes, à des prix de **Bon Marché** et fait exceptionnels.

Papiers de Couleurs pour Rideaux, etc.

Papier de soie, de toutes nuances, pour décoration ou fabrication de fleurs, etc.

J. B. Rolland & Fils, 6 à 14 rue St-Vincent, Montréal

La Farine Préparée (SELF-RAISING FLOUR) de Brodie & Harvie

est aujourd'hui la farine préférée des ménagères. Elle donne une excellente pâtisserie, légère, agréable et recherchée par les amateurs. Pour réussir la pâtisserie avec la farine préparée de Brodie & Harvie, suffit de suivre les directions imprimées sur chaque paquet.

10 et 12 RUE BLEURY, MONTREAL

Catalogue Illustré

GRATUIT

LA COMPAGNIE CANADIENNE DE CAOUTCHOUC

DE MONTRÉAL

A le plaisir d'annoncer au commerce que son catalogue illustré pour la saison

1901-1902

est maintenant prêt et sera expédié au commerce sur demande.

La Grande Popularité des CAGAO et de Gowan CHOCOLAT

Est due à sa pureté absolue et à son excellence.

Ils devraient se trouver dans toutes les maisons. Chaque épicier du Dominion devrait les avoir en magasin.

DÉPOT DE GROS :

454, St-Paul - - Montréal.

QUEBEC STEAMSHIP CO. LIMITED

LIGNE DU SAINT-LAURENT

SS. "CAMPANA" 1700 TONNES

PROCHAIN DÉPART DE MONTREAL

LUNDI, 3 JUIN

A 2 heures P. M.

Et après, tous les seconds Lundis, quittant Québec le jour suivant à midi pour Pointe au Père, Gaspé, Malbaie, Percé, Cape Cove, Grand River, Summerside, Charlottetown et Pictou.

Excellente accommodation pour passagers. Pas de cargaison reçue après midi, le jour du départ. Pour fret, Passage et Stateroom, s'adresser à

J. G. BROCK & CO., Agents

211 RUE DES COMMISSAIRES MONTREAL

Chas. E. Roy

MARCHAND DE GUIRS

ET MANUFACTURIER ET JOBBER DE

CHAUSSURES

-- EN GROS SEULEMENT --

Constamment en mains un assortiment de chaussures très considérable. Aussi de claqués "Jacques-Cartier" et "Goodyear." Shoe Packs (souliers à l'huile), souliers mous, mitaines, bas feutre, etc.

Seul représentant à Québec de la maison W. A. Marsh & Co., qui a obtenu la médaille d'or à Paris en 1900.

445, rue St-Joseph, **Quebec**
692, rue St-Valier,

VITAL RABY

J. O. MOTARD

Tel. Bell Main 1254.

RABY & MOTARD

Liquidateurs de Faillites

COMPTABLES,

AUDITEURS et

COMMISSAIRES

No. 30 Rue St-Jacques,
MONTREAL.

TEL BELL MAIN 1571.

MAISON ÉTABLIE EN 1858.

D. COLLINS

(Près de la Gare Dalhousie)

44 Rue St-Paul, Montréal.

Manufacturier

le Balances en

ous Genres.



Balances à Poins

à Charbon,

faites à ordre.

Spécialité : Réparations de tous genres.

R. WILSON SMITH

COURTIER EN

DÉBENTURES



Débetures Municipales, des Gouvernements et des Chemins de Fer achetées et vendues. - - - - -

Débetures de premier ordre pour placements de fonds en fidéi-dépôts, toujours en mains. - - - - -

Batisse Standard Life

151 rue St-Jacques, Montréal



A. RACINE & CIE

IMPORTATEURS ET JOBBERS

- EN -

Marchandises Sèches

Générales

DE TOUTES SORTES.

340 et 342 Rue St-Paul

- ET -

179 et 181 rue des Commissaires

MONTREAL.

veille comme chasseurs de rats sans rivaux dans l'univers.

La mangouste, pour la désigner par le nom qui lui est habituellement donné dans le langage ordinaire, est un petit carnassier qui ressemble beaucoup au furet, sans appartenir toutefois à la même famille. Elle a les pattes très courtes et sa taille dépasse rarement cinq pouces; son corps mesure environ 26 pouces de long et sa queue très large à la racine et terminée par une petite touffe forme de pinceau n'a pas en général moins de 20 pouces. Les yeux sont petits et étincelants, les oreilles arrondies.

La fourrure est un duvet épais recouvert de poils longs et noirs, marqués d'anneaux d'un blanc jaunâtre à points jaune fauve. On aurait de la peine à découvrir dans la création un autre animal dont le pelage se confonde mieux avec la couleur du sol; la mangouste a le talent de s'approcher de ses victimes sans être aperçue, elle glisse, elle rampe avec une prudente lenteur sans que le moindre mouvement dans les herbes fasse soupçonner sa présence, puis elle fait trois bonds et se précipite sur sa proie. Au besoin elle sait attendre son gibier à l'affût avec une patience qui ne se décourage jamais et elle passe s'il le faut des journées entières dans une immobilité absolue devant un trou de souris. Ajoutons enfin un flair qui n'est jamais en défaut, même à une très longue distance, et nous serons obligés de reconnaître que l'un des plus vénérés animaux sacrés de l'antique Egypte réunissait au plus haut degré toutes les qualités requises pour obtenir d'éclatants succès à la chasse et méritait le nom d'ichneumon, c'est-à-dire de découvreur de gibier, qui lui avait été décerné par l'admiration des Grecs.

Attaqués à l'improviste par ce formidable adversaire, les rats de la Jamaïque étaient mis à mort par milliers avant d'avoir eu le temps de soupçonner le danger dont ils étaient menacés. Le massacre fut d'autant plus terrible que la mangouste ne ressemble pas à la plupart des autres carnassiers, qui deviennent à peu près inoffensifs lorsque leur appétit est largement satisfait; elle ne dévore pas ses victimes, elle se contente de sucer leur sang, ou plutôt elle tue pour le plaisir de tuer.

Les infortunés rongeurs de cannes à sucre, impuissants à échapper aux poursuites d'un ennemi acharné, ne tardèrent pas à disparaître jusqu'au dernier.

(A suivre.)

REVUE COMMERCIALE ET FINANCIERE

Montréal, 30 mai 1901.

FINANCES

On parle moins de grandes combinaisons, d'amalgamations et de syndicats, aussi les marchés financiers sont-ils moins agités.

En ce qui concerne notre place, il n'y a pas de fièvre mais plutôt du calme. D'ailleurs, vendredi et samedi la bourse a été fermée. Lundi on se reprenait et la Heat and Power, ainsi que la Twin City étaient actifs et en hausse.

La Dominion Cotton se joignait aux deux autres le lendemain et le trio faisait à peu près tous les frais du jour. Hier, même répétition à peu près, la Heat and Power déclinant.

Ce matin, la Twin City était assez active et en hausse, avec le reste de la liste dans l'ombre presque complète.

En somme, le marché est terne sauf pour les trois valeurs ci-dessus.

Les valeurs suivantes sont celles sur lesquelles il s'est fait des ventes durant la semaine; les chiffres sont ceux obtenus à la dernière vente opérée pour chaque valeur:

C. P. R.	104
Duluth (ord)	81
" (pref.)
Détroit Str Ry
Montreal Str. Ry	283 1/2
Twin City	82 1/2
Toronto St. Ry	110 1/2
Richelieu et Ontario	118
Halifax Tr. (bons)
" (actions)	92
Winnipeg St.
St John Ry
Royal Electric
Can. Gen. Electric
Montreal Gas
Montreal L. H. & Power	97
Col. Cotton (actions)
" (bons)	99
Dominion Cotton	75
Mercantiles Cotton
Montreal Cotton	133 1/2
Cable Comm. (actions)	183 1/2
" (bons)
Dominion Coal, pref.
" " (bons)
" " (ord)	35
Dominion Iron & Steel (ord)	34
" (pref)	85
" " (bons)	87 1/2
Montreal Telegraph	168
Bell Telephone
War Eagle
Centre Star
Payne
Republic	11
North Star	62
Montreal & London
Virtue	10
En valeurs de Banques, il a été vendu:	
Banque de Montréal ex-div	256 1/2
" des Marchands	156 1/2
" Molson	199 1/2
" de Québec	114
" d'Hochelega	141
" Ottawa	205

COMMERCE

La semaine sous revue a été satisfaisante au point de vue commercial, quoique la température ait été plutôt fraîche, elle n'a pas été défavorable à la culture. Au contraire, la pluie a permis de reprendre les labours en certaines contrées où le besoin d'eau se faisait sentir. Les apparences sont bonnes pour les pâturages et les prairies à foin, il est

terres enssemencées en grains, car les semailles ne sont que partiellement faites dans notre province.

Les collections donnent satisfaction; les paiements se font bien et le travail ne manque nulle part.

Les permis de construire délivrés à Montréal, pendant la semaine écoulée représentent encore un beau chiffre de \$91,800. La construction ne chômera pas cette année, comme nous l'avons déjà fait remarquer précédemment.

Cuir.—La demande pour les cuirs à chaussures est toujours lente; les cuirs à semelle sont rares, les tanneurs ayant beaucoup exporté en Angleterre. Dans les cuirs à harnais les prix sont tenus fermes; les tanneurs disent qu'ils n'ont rien à offrir.

Epiceries, Vins et Liqueurs.—Les affaires sont toujours actives dans ces lignes.

Les sucres sont en excellente demande et à prix fermes.

Les sirops Perfection (sirops de blé d'Inde) sont en hausse par suite des prix élevés de la matière première. Cette hausse n'est pas faite pour relever la demande bien tombée depuis que la mélasse a baissé. A prix égal, on préfère déjà la mélasse aux sirops de blé d'Inde; mais actuellement la mélasse est bien moins cher; l'écart de prix est même considérable. Cette dernière est cotée à la tonne à 29c le gallon de 13 1/2 lbs en moyenne; or, le sirop Perfection à 3c la lb vaudrait 40 1/2 c poids pour poids.

Il est arrivé dans notre port de la mélasse de la Barbade par steamer "Europa," c'est la première fois que la mélasse vient directement dans notre port par un navire à vapeur, jusqu'ici on l'avait toujours reçue par voiliers. A bord de l'"Europa" sont 500 quarts de sucre brut de la Barbade.

Nous retirons nos prix pour les figues sèches en mattes qui font complètement défaut sur place.

Le sel gros en sac s'obtient de 38 à 40c; les prix d'hiver ont été retirés.

Le saumon en boîtes est offert à arriver à \$1.20 pour le Sockeye en boîtes hautes et à \$1.35 en boîtes plates. Les prix du saumon pour le disponible ont été baissés de 5 à 20c par douzaine suivant les qualités; notre liste de prix est modifiée en conséquence.

Les petits fromages de vente courante dans Pépicerie valent de 9 à 9 1/2 c la lb.

Fers, ferronneries et métaux.—Aucun changement de prix à signaler dans cette ligne, sauf pour les verres à vitres qu'on trouve plus loin.

Néanmoins les prix sont très fermes pour les fers en barres et on prévoit des prix plus durs.

Une assemblée des fabricants de clous a eu lieu hier; on ne croit pas qu'il ait été décidé d'avancer les prix, mais on sait que la matière première est rare et que les stocks de clous sont à peu près nuls en fabrique.

Le ton du marché est très ferme et comme la demande ne se ralentit pas il n'y a pour le moment aucun signe de faiblesse.

Huiles, peintures et vernis.—L'huile d'olive pour machines est en hausse de 10c par gallon; nous la cotons de \$1.00 à \$1.10.

L'huile de lin est très ferme aux prix cotés la semaine dernière.

Salaisons, Saindoux, etc.—Les lards canadiens sont en hausse de \$1.00 par quart, soit \$21.00 pour le Short cut messe et \$22.00 pour le Short cut désossé. Pour le moment, le Short cut clair manque.

Le lard américain est faible avec tendance à la baisse.

Les saindoux sont très fermes mais sans changement.

Verres à vitres.—Comme nos dernières remarques le faisaient prévoir une hausse s'est fait sentir sur cet article. L'avance est de 10c pour la 1ère et la 2e coupes; de 20c pour les 3e et 4e; les 5e et 6e coupes, au contraire ont inscrites à 5c plus bas par caisse.



J. A. VAILLANCOURT

MARCHAND DE **Beurre, Fromage, Provisions**

Téléphone
Bell
Main
907

Achète aux plus hauts prix du marché, et vend à commission tous les produits de la ferme.

Avances libérales sur consignations.

Fournitures générales pour Beurreries et Fromageries.

Spécialité de Tinettes pour Beurreries. Boîtes paraffinées, de 56 lbs, pour l'expédition du Beurre.

Sels Higgins, Ashton et Windsor, les meilleurs pour beurreries.

333 et 335, rue des Commissaires, Montreal

FRANK DUCKETT

EXPORTATEUR DE

Beurre et Fromage

55, 57 ET 59, RUE WILLIAM, MONTREAL.

Attention spéciale donnée aux consignations de Beurre et de Fromage.

P. O. Boîte 296,

Prompt retour de toute consignation.

Téléphone Main 1171,

ALEX. D. MCGILLIS

Marchand en Gros de Provisions

29 Rue William, Montréal.

Achats ferme ou consignation de Beurre, Fromage, Œufs, etc. Entrepôt frigorifique considérable.

Cold Storage

Circulation d'air froid et sec, Ventilation parfaite, Température appropriée à la nature des produits à conserver.



Conservation, d'après les méthodes scientifiques les plus approuvées, de

Beurre, Fromage, Œufs, Fruits.

Coin des rues des Sœurs Grises et William.
O. M. GOULD, GÉRANT



J. N. DUGUAY,

Agent-Vendeur du > Fromage "Blue Star"

DEPUIS 1880

Aux Bons Fabricants et aux Cultivateurs Intelligents!
SI VOUS VOULEZ, chaque semaine, du 15 avril au 15 décembre, AVOIR les plus hauts prix du marché pour vos produits laitiers, AVOIR votre argent promptement, AVOIR des Certificats de pesées à Montréal, assermentés, AVOIR des rapports de ventes, clairs et détaillés, AVOIR, enfin, complète satisfaction garantie.

Adressez-vous à

J. N. DUGUAY, Agent-Vendeur du Fromage "BLUE STAR"

LA BAIE CO. YAMASKA, Que.

GEORGE HODGE & Cie

Marchands de Provisions à Commission et Exportateurs de Beurre et Fromage

119 RUE KING, ANGLE DE LA RUE WILLIAM, MONTREAL.

Téléphone Main 3978.

Entrepot frigorifique de premiers classe.

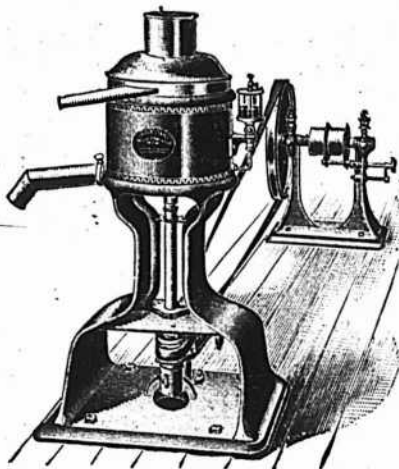

LES ÉGRÉMEUSES GENTRIFUGES U. S.

TEMOIGNAGE PROBANT

Les RR. PP. Trappistes d'Oka, dont la compétence dans la fabrication du beurre ne saurait être mise en doute, nous écrivent :

NOTRE-DAME DU LAC DES DEUX MONTAGNES, 7 MAI 1901.

Je, soussigné, certifie bien volontiers que la machine U. S. installée chez nous par M. Trudel, de St-Prospér, a écrémé 3,360 lbs de lait à l'heure, ne prenant que 8 p. c. de crème et ne laissant que 0.01 de 1 p. c. de gras dans le lait écrémé. C'est vraiment la perfection.

M. ANTOINE, ABBÉ DE NOTRE-DAME DU LAC.

ALFRED TRUDEL & CIE,
ST-PROSPER, Comté de Champlain,

AGENTS GÉNÉRAUX POUR LA PROVINCE DE QUÉBEC

ÉCRIRE POUR CATALOGUE ET TOUS RENSEIGNEMENTS.

**REVUE
DES MARCHÉS**

GRAINS ET FARINES

Marchés Etrangers

Montréal, 30 mai 1901.

Les derniers avis télégraphiques cotent comme suit les marchés d'Europe :

Londres—Blé en transit, tranquille et soutenu. Mais plus tranquille, sans demandes. **Chargements blé Californie Standard No 1, 29s 6d.** **Chargements Walla Walla, 29s 6d.** **Blé printemps du Nord, 33s.** **Mais américain, mai et juin, 19s 10½d.**

Liverpool—Blé et maïs disponibles fermes. **Blé de Californie 6s 2d.** **Walla Walla, 6s.** **Blé Printemps No 2, 55s 10d.** **Futurs: blé inactif juillet, 5s 11½d; sept., 5s 10½d.** **Mais tranquille, américain mélangé, nouveau 4s 1½d.**

Paris—Blé soutenu, mai, 20.15; juillet, 20.85. **Farine, tranquille, mai, 25 50; juillet, 26.15.**

Les marchés américains ont montré hier quelque fermeté avec des marchés anglais plus forts et la continuation d'une période de sécheresse dans le Nord-Ouest. **Mais Chicago faiblissait en présence de réalisations.**

Sur ce dernier marché le blé a perdu ½c pour mai et juillet depuis notre dernière revue.

Le blé d'inde a baissé de 4½c pour mai et de ½c pour juillet.

L'avoine gagne ½c sur mai et perd ½c sur juillet.

Voici les cours inscrits à la cote de Chicago, en clôture, hier mercredi :

Blé, mai 74c et juillet 73½c.
Blé-d'Inde, mai 43½c et juillet 44½c.
Avoine, mai 30½c et juillet 28½c.

MARCHES CANADIENS

Nous extrayons du *Commercial* de Winnipeg du 25 mai 1901 le rapport suivant :

Le marché des blés du Manitoba est toujours tranquille quoi qu'au commencement de la semaine il y ait eu quelque amélioration surtout en ce qui concerne le No 3 dur; mais l'avance obtenue a été perdue depuis, cependant les prix sont généralement en avance de 1c à 1½c sur ceux de la semaine dernière. Nous cotons : 1 dur 78½, 2 dur 76c, 3 dur 68c; 3 du Nord 63c en entrepôt à Fort William, Port Arthur, disponible ou en route.

Le marché de Montréal est tranquille pour les grains; en général il est plutôt ferme, notamment pour les pois que nous cotons en magasin de 75 à 75½c.

L'avoine est vacillante, très ferme un jour, elle faiblit le lendemain. Hier, sur un bruit qu'un navire pouvait charger 30,000 minots les détenteurs élevaient leurs prix; mais sur la certitude que ce même navire n'avait plus de place pour l'avoine, ils devenaient moins exigeants; nous cotons l'avoine blanche No 2, 35½c en magasin et 35½c à flot.

Le seigle est coté à prix nominal de 58 à 59c en magasin.

Le sarrasin a quelques ventes à 60c.

Le blé d'inde est à la baisse, nous cotons le canadien de 48 à 49c et l'américain de 51 à 52c.

Les farines de blé sont en meilleure demande pour le commerce local; mais il ne se fait rien pour l'exportation; nos prix étant trop élevés par suite de la faiblesse de la récolte dernière au Manitoba.

Les issues de blé sont à prix soutenus avec une demande satisfaisante pour la saison.

Les farines d'avoine ont toujours quelques ventes en lots de détail aux prix anciens.

FROMAGE

MARCHE ANGLAIS

MM. Marples, Jones & Co. nous écrivent de Liverpool le 17 mai 1901 :

Les blancs de choix de septembre deviennent plus rares et plus fermes et se cotent entre 47 et 48s. Les colorés sont sans changement. Le fromage nouveau est en baisse de 1s.

“ Nous cotons : s. d. s. d.
Fine meaty night Skims..... nominal
Blanc de choix, Canada et E.-U. 42 0 à 43 0
Coloré de choix, sept. et oct.... 42 0 à 46 0
Blancs de choix septembre, oct. 47 0 à 48 0
Blanc nouveau, E. U..... 42 0 à 44 0
Coloré de choix, sept. et oct.... 42 0 à 46 0

MARCHES D'ONTARIO

Brockville, 23 mai—Boîtes offertes, 2108 bl.; boîtes vendues, 2108 à 9c.

Brockville, 23 mai—Boîtes offertes, 385 col. à 9c.

Vankleek Hill, 23 mai—Boîtes offertes, 700; boîtes vendues, 700 à 8½c.

Madoc, 23 mai—Boîtes offertes, 960; boîtes vendues, 540 à 8½ et 8 9½c.

Tweed, 23 mai—Boîtes offertes, 615; boîtes vendues, 615 à 8½ et 8 7½c.

Kingston, 23 mai—Boîtes offertes, 900; boîtes vendues, 300 à 8½c.

Winchester, 23 mai—Boîtes offertes, 585 b.; boîtes vendues, 293.

Winchester, 23 mai—Boîtes offertes, 50 col. Iroquois, 23 mai—Boîtes offertes, 159 col.

Iroquois, 23 mai—Boîtes offertes, 575 bl.; boîtes vendues, 56 à 8½c.

Perth, 23 mai—Boîtes offertes, 650 bl.; boîtes vendues, 650 à 8½c.

Cornwall, 25 mai—Boîtes offertes, 1454 à 8½c.

Cornwall, 25 mai—Boîtes offertes, 46 am.; boîtes vendues, 46 à 8 7½c.

South Finch, 25 mai—Boîtes offertes, 2,500 bl.; boîtes vendues, 2,500 à 8½c.

Belleville, 25 mai—Boîtes offertes, 1205 bl.; boîtes vendues, 130 à 8½c.

Belleville, 25 mai—Boîtes offertes, 120 col. London, 25 mai—Boîtes offertes, 658 b. et col.; boîtes vendues, 585 à 8½ et 9½c.

Ottawa, 25 mai—Boîtes vendues, 361 à 8½c. Campbellford, 25 mai—Boîtes offertes, 1000; boîtes vendues, 805 à 8 9½c.

Ingersoll, 25 mai—Boîtes offertes, 642 à 8½c. Woodstock, 29 mai—Boîtes offertes, 1800; boîtes vendues, 140 à 8½ et 8½c.

Pictou, 29 mai—Boîtes offertes, 90 col.; boîtes vendues, 90 c. à 8 1½c.

Pictou 29 mai—Boîtes offertes, 1138 b.; boîtes vendues, 560 b. à 8 1½c.

Napanee, 29 mai—Boîtes offertes, 1577 bl.; boîtes vendues, 1577 à 8½c.

Napanee, 29 mai—Boîtes offertes, 40 col.; boîtes vendues, 40 à 8½c.

Russell, 29 mai—Boîtes offertes, 425 bl.; boîtes vendues, 86 à 8½c.

MARCHES AMERICAINS

Canton, 25 mai—Prix payé, 8½c.

Ogdensburg, 25 mai—Boîtes offertes, 1483 à 8½c.

Utica, 27 mai—Boîtes offertes, 4936 à 8½ et 8½c.

Utica, 27 mai—Petites boîtes offertes à 9½ et 9c.

MARCHES DE QUEBEC

Cowansville, 25 mai—Boîtes offertes, 1524; boîtes vendues, 585 à 8½ et 8½c.

St Hyacinthe, 25 mai—Boîtes vendues, 1500 à 8½c.

Ormstown, 29 mai—Boîtes offertes, 214; boîtes vendues, 114 à 8½c.

MARCHE DE MONTREAL

Luddi, au quai de Montréal, on a payé le fromage de 8½ à 8½c. Ce dernier prix n'a été payé que pour quelques lots; la plupart des transactions se sont faites à 8½c.

Aujourd'hui, le plus haut prix qu'on pourrait obtenir serait 8½c et encore faudrait-il offrir un fromage de pâturage et non un fromage d'étable.

Il arrive des lots mélangés des deux sortes de fromage qui ne rapportent pas plus de 8½c; quand la qualité n'est pas parfaite l'acheteur offre 8c.

Le marché est bien ce qu'on pouvait prévoir, ce que nous avions d'ailleurs annoncé, quand nous disions que les exportateurs seraient, cette année, plus prudents que jamais et ne s'exposeraient pas aux mêmes pertes que l'année dernière. On peut être sûr qu'ils offriront toute la résistance possible à une hausse que ne légitimerait pas l'état du marché anglais.

Les exportations de la semaine dernière ont été de 11,102 boîtes contre 48,777 l'an dernier pour la semaine correspondante.

Depuis le 1er mai il a été exporté de notre port 50,842 boîtes contre 106,973 pour la période correspondante de 1900.

BEURRE

MARCHE ANGLAIS

MM. Marples, Jones & Co. nous écrivent de Liverpool le 17 mai 1901 :

Par suite de la rareté des Crémeries Irlandaises et Danoises le cours des qualités de choix a été soutenu. Les autres qualités ont plutôt une tendance à la baisse.

“ Nous cotons : s. s.
Imitation crémeries, E.-U., choix. 56 à 60
Crémérie, frais, E.-U., choix, boîtes nominal 86 à 90
Irlande, choix, boîtes 99 à 102
Crémérie, canadien, choix, boîtes. 99 à 96
“ Irlande, choix, boîtes... 00 à 00
“ Danemark, en barils et sur choix..... 98 à 106
Australie, choix, en boîtes..... 00 à 00
Nouv.-Zélande do 98 à 100

MARCHES AMERICAINS

Canton, 25 mai—Le prix offert pour le beurre a été 19½c.

Utica, 27 mai—Les ventes ont été de 88 boîtes de beurre à 19c et 40 crates en pain à 20c.

MARCHES DE QUEBEC

Cowansville, 25 mai—Les ventes ont été de 61 boîtes de beurre à 19½c. Les vendeurs ont refusé 20c pour la balance.

St Hyacinthe, 25 mai—Les ventes ont été de 1000 boîtes de beurre aux prix de 19½ à 20c.

Ormstown, 29 mai—Il a été offert 270 boîtes de beurre. Les ventes ont été de 30 boîtes à 19½c.

MARCHE DE MONTREAL

La production du beurre a été grande de ces derniers temps; on commence à s'en resserrer, car la demande n'a pas suivi la production. Les acheteurs sont hésitants et pour la plupart préfèrent ne pas acheter pour le moment. Un beurre de choix trouverait aujourd'hui difficilement preneur à 19c; nous avons vu ce matin même refuser de payer ce prix pour un beurre qualité de choix.

Les exportations de la semaine dernière ont été de 2765 paquets contre 3863 pour la semaine correspondante de l'an dernier.

Depuis le 1er mai, il a été exporté de notre port 12170 paquets contre 4895 durant la même période de 1900.

ŒUFS

MM. Marples, Jones & Co., nous écrivent de Liverpool le 17 mai 1901 :

Marché bien approvisionné; aucun changement dans les prix.

Nous cotons : s d s d
Œufs frais du Canada et des E.-U..... 0 0 à 0 0
“ conservés à la glycerine. 0 0 à 0 0
“ “ à la chaux.... 0 0 à 0 0
“ “ frais d'Irlande. 5 3 à 5 8
“ “ du Continent..... 4 6 à 5 0

Sur le marché de Montréal la demande est satisfaisante. On cote à la doz. les œufs No 1 de 11 à 11½c et les œufs No 2 de 9½ à 10c.

POMMES

MM. J. C. Houghton & Co, nous écrivent de Liverpool le 9 mai 1901 :

Pas de rapport.

ADAMS' ROOT and GINGER

Beer

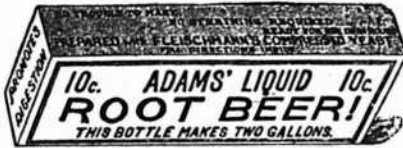

Extracts

Se vendent de l'Atlantique au Pacifique

Grandeur de 10c donne 2 gallons.
Grandeur de 25c donne 5 gallons.

Pour prix, voyez les prix courants.

Demandez à votre fournisseur de gros.

CANADIAN SPECIALTY CO., 58 Colborne St., TORONTO, Ont. - Seule Manufacturière.

JOHN BERTRAM & SONS,  **Manufacturiers d'Outils pour Machines**
Seront heureux de correspondre avec les personnes intéressées.
DUNDAS, ONT., - (Canada.)

LEDUC & DAOUST MARCHANDS DE GRAINS et de PRODUITS
EN GROS ET A COMMISSION

Spécialité: Beurre, Fromage, Œufs et Patates.

AVANCES LIBÉRALES FAITES SUR CONSIGNATIONS
CORRESPONDANCE SOLICITEE.....

1217 ET 1219, RUE SAINT-JACQUES, MONTREAL

Les MOUTARDES PURES DE DUNN

donnent une satisfaction sans mélange.
La raison en est - qu'elles donnent du profit aux marchands et de la satisfaction aux consommateurs.

DUNN'S MUSTARD WORKS, HAMILTON, ONT.

GRAINS DE SEMENCE, Mil Canadien, Mil Ouest, Trèfle rouge, blanc, Alsike, Blé Manitoba et Blé Ontario, Avoine, Orge, Pois, Etc., Etc.

Blé d'Inde à Silos, Lentilles, Engrais chimique, Plâtre à terre.

SPECIALITÉS POUR CERCLES AGRICOLES.

J. B. RENAUD & CIE

126-140 Rue Saint-Paul, - - - - - QUEBEC.

ATTENDU PROCHAINEMENT

Une cargaison de la fameuse Mélasse "FAJARDO" marque "CINTRON." Aussi: Une cargaison de Mélasse "BARBADE" marque "MUSSON," de choix.

NAZAIRE TURCOTTE & CIE, NEGOCIANTS - - - - - QUEBEC.

--- C'est une marchandise honnête et juste l'article pour --- créer --- ou étendre un courant d'affaires.



--- Les meilleurs épiciers se font un devoir d'en tenir toujours en stock.

Cela vous paiera

de recevoir nos cotations avant d'acheter des

MELASSES BARBADE ET PORTO RICO

Nous faisons la plus forte importation directe du Nouveau-Brunswick.

BAIRD & PETERS, ST. JOHN, N. B.

E. DOUVILLE, Plombier
137B rue St-Urbain, Montréal.

HORMISDAS CONTANT, Entrepreneur Plâtrier, 290 rue Beaudry. Phone Bell E. 1177.

L. G. IRARD & CIE, Plombiers, Couvresse, Ferblantiers. Spécialité: Corniche en tôle galvanisée. 695 rue St-Denis. Tel. Marchands 1910. Tel. Bell, Est 1017.

O. M. L AVOIE,

Peintre-Décorateur,
Peintre d'enseignes
et de Maisons. --- ---
Tapissier et Blanchisseur,

No 482 rue St-Hubert,

Telephone East 1412.

Montréal.



Laurence & Robitaille

MARCHANDS DE

Bois de Sciage et de Charpente

BUREAU ET CLOS

Coin des rues Craig et St-Denis

Bell Tél., Main 1488. MONTREAL
Tél. des Marchands, 804.

CLOS AU CANAL

Coin des Rues William et Richmond

Bell Tél., Main 3844

Tel. Bell Main 3951 Tel. Marchands 1381

T. PREFONTAINE & CIE

LIMITÉ

Bois de Sciage et de Charpente

GROS ET DETAIL

Bureau: coin des rues NAPOLEON ET TRACY

STE-CUNEGONDE

Clos à bois, le long du Canal Lachine, des deux côtés. Téléphone Bell 8141, Montréal.

Spécialité: Bois préparés de toutes façons, assortis par longueurs et largeurs en grande quantité.

L. N. DENIS

Tapissier-Décorateur

Blanchissage,

Peinture à façon.

Stock considérable de Papiers Peints,
Ferrermeries. Prix défiant toute
concurrence.

⊙ Tel. Bell East 1774
Tel. Marchands 166

313 rue St-Laurent,

MONTREAL.

ARRIVAGES

Barils

Arrivages pour la semaine finissant le 14 mai 1901..... 33
 Arrivages antérieurs depuis le 1er juillet 1900.....871853
 Total des arrivages au 14 mai 1901.....871866
 Du 1er juillet 1899 au 14 mai 1901... 659993

LEGUMES

Les pommes de terre sont payées 40c les 90 lbs au char et on les détaille à 50c les 90 lbs. Les prix des haricots triés à la main sont cotés de \$1.60 à \$1.65 par minot en lot de char complet.

On cote:
 Asperges, \$2.00 la doz de paquets.
 Betteraves nouvelles, \$1.50 la doz. de paq.
 Carottes, \$1.50 le quart.
 Carottes nouvelles de 60 à 75c la doz de paq.
 Céleri de Floride, de \$4.25 à \$4.50 le crate.
 Champignons 75c la lb.
 Choux nouveaux, de \$1.25 à \$1.50 le crate.
 Concombres, \$0.75 la doz.
 Epinards, 75c le panier.
 Fèves, \$4.00 le panier.
 Navets, de 60c à 90c le sac.
 Nouveaux navets, \$1.50 la doz.
 Oignons jaunes, \$3.00 à \$3.50 le baril.
 Oignons rouges, \$3.00 à \$3.50 le baril.
 Persil, 10c la doz de paquets.
 Pommes de terre nouvelles, de \$5 50 à \$6.00 le quart.
 Radis, de 10 à 15c la doz.
 Raifort, 10c la lb.
 Rhubarbe, de 15 à 20c la doz. de paquets.
 Salade, de Waterloo, 35c la doz.
 Tomates de Floride, de \$3.00 à \$3.25 la boîte de 6 casseaux.

FRUITS VERTS

Les ananas plus abondants se vendent maintenant de 10 à 15c pièce.
 Les bananes ne se vendent plus à moins de \$1.50 le régime; les plus beaux valent jusqu'à \$2.50.
 Les fraises sont aux prix de 14 à 15c le casseau.

Les pommes sont plus chères nous les cotons de \$4.50 à \$7.00 le baril.
 Il n'est plus question des oranges de Valence; le marché en est dépourvu.
 Pour les autres fruits, notre liste d'autre part est sans changement.

FOIN PRESSE ET FOURRAGES

MM. Hosmer, Robinson & Co., nous écrivent de Boston le 23 mai 1901:
 Les arrivages pour la semaine dernière ont été 172 chars de foin et 14 chars de paille. 19 chars pour l'exportation.
 Pendant la semaine correspondante de l'an dernier, 277 chars de foin et 35 chars de paille, 107 chars de ce foin destiné à l'exportation.

Bien qu'il n'arrive que peu de foin, le marché est plus faible que la semaine dernière. En général, le commerce est bien approvisionné.

La paille de seigle est l'objet d'une bonne demande.

Foin, choix...	Grosses balles.	Petites balles.
No 1 ...	\$18.50 à \$19.00	\$18.00 à \$18.50
No 2 ...	17.50 à 18.00	17.50 à 18.00
No 3 ...	16.00 à 17.00	16.00 à 17.00
mél.d.tréf.	15.00 à 16.00	15.00 à 16.00
trèfle ...	15.00 à 16.00	15.00 à 16.00

Paille de seigle long.... 19.00 à 20.00
 — mêlée.. 13.00 à 14.00 13.00 à 14.00
 — d'avoine 9.00 à 9.50 9.00 à 9.50

Sur le marché de Montréal, les offres sont plus abondantes et les prix, quoique moins fermes, sont sans changement nominal pour le moment.

Nous cotons:
 Foin pressé, No 1 à choix....\$11 50 à 12 00
 do do No 2..... 10 00 à 11 00
 do mél. de trèfle..... 9 00 à 10 00
 Paille d'avoine..... 4 00 à 5 00

NOTES SPECIALES

Nous appelons l'attention de nos lecteurs sur l'annonce publiée dans ce numéro du Papier Tue-mouches en pad de M. Archdale Wilson. C'est un article très pratique.

Casques à bon marché

La maison Paquet de Québec, offre à sa nombreuse clientèle une occasion spéciale en casques. Voir l'annonce.

"Long Tom"

Le mélange de tabac de Virginie et du Canada qui se vend sous le nom de "Long Tom" est un des meilleures combinaisons de tabacs que l'on puisse trouver sur le marché. C'est un des leaders de la Rock City Tobacco Co de Québec qui possède plusieurs marques renommées de tabacs manufacturés.

Instruments agricoles

La maison L. H. Hébert est prête à remplir les commandes pour faux, manches à faux, pierre à faux, fourches, menles et Vert de Paris de la fameuse marque Berger. N'attendez pas à la dernière minute pour donner vos ordres: les premiers arrivés, les premiers servis.

Thés nouveaux

La maison E. D. Marceau envoie sur demande au commerce ses échantillons de *Thés du Japon*, nouvelle récolte, à des prix qui méritent considération, vu qu'on s'attend d'ici un mois, à une avance des prix pour les produits de la récolte nouvelle. Ces thés sont superbes.

Le Nom

Le nom de B. Houde & Cie sur un paquet de tabac coupé ou en poudre est une garantie de qualité supérieure: on trouve ces tabacs dans toutes les maisons qui vendent du tabac. Les marques de tabac de B. Houde & Cie aident une maison à se créer une clientèle et à la maintenir.

Comment vivent les jeunes filles en France

Madame Blanc plus connue en littérature sous le pseudonyme de Th. Bentzon va publier incessamment dans le *Ladies Home Journal* de Philadelphie, une curieuse étude sur "La vie de la jeune fille en France."

Le numéro de juin du *Ladies Home Journal* contient une foule d'articles illustrés, choisis avec énormément de soin par M. Edward Bok, un des éditeurs les plus consciencieux des Etats-Unis.

Changement d'adresse

MM. George Hodge & Cie, marchands à commission de provisions et exportateurs de beurre et de fromage qui avaient leurs bureaux au No 45, de la rue William sont actuellement confortablement installés au No 119 de la rue King, Montréal, où leurs clients et amis seront les bienvenus. Ajoutons que MM. George Hodge & Cie disposent d'un entrepôt frigorifique de première classe pour la réception et la conservation des denrées périssables dont on voudra bien leur confier la consignment. Les clients de la maison seront avisés par circulaires de toutes les variations des prix du marché.

Répétition d'ordres chez Stauntons

Le nombre de répétitions d'ordres reçoit journellement la maison Stauntons Limited est la preuve de la popularité dans le public, des papiers artistiques et pas cher de cette manufacture.

Les lignes de 1901 ont pris comme du feu, et on constate avec satisfaction que le choix des marchands s'est rencontré avec les goûts du public; il n'y a donc rien de surprenant à

ce que les papiers-tapisseries de Staunton soient considérés comme des articles de très bonne vente.

Les échantillons pour 1902 sont en mains et d'ici quelques semaines, ils seront prêts. Au point de vue artistique, cette ligne sera la plus belle et la plus considérable qui soit jamais sortie des ateliers de la maison Staunton.

N. F. Bédard & Cie

La maison N. F. Bédard & Cie continue les opérations de l'ancienne maison N. F. Bédard. Elle a en stock toutes les fournitures et le matériel nécessaires aux fabricants de beurre et de fromage et offre ces marchandises aux meilleures conditions.

MM. N. F. Bédard & Cie reçoivent les consignations de beurre et de fromage moyennant une commission de 5c par boîte pour le fromage et de 2 p. c. pour le beurre. Ils s'efforceront toujours d'obtenir pour leurs clients les meilleurs prix du marché.

La maison achète également ferme le beurre et le fromage de ceux qui préfèrent les ventes fermes aux ventes à commission.

Des arrangements spéciaux pris avec un certain nombre d'exportateurs permettent à MM. N. F. Bédard & Cie d'offrir les plus hauts prix du marché en même temps qu'un prompt écoulement des marchandises.

JOURNAL DE LA JEUNESSE. — Sommaire de la 1485e livraison (18 mai 1901). — Le Rubis de Lapérouse, par G. de Beauregard. — Les Almanachs, par Louis Barron. — Excursions de vacances, par Louis Rousselet. — Cœur brisé, par Mme la Ctesse de Houdetot. — Un nouveau mammifère. — Les Liseurons, par Mme Barbé.

Abonnements: France: Un an, 20 fr. Six mois, 10 fr. Union Postale: Un an, 22 fr. Six mois, 11 fr. Le numéro: 40 centimes.

Hachette & Cie, boulevard St-Germain, 79, Paris.

EXTRA

RENSEIGNEMENTS COMMERCIAUX

PROVINCE DE QUEBEC

Cessions

Montréal—Guillet Modeste, chapeaux, etc. St Sébastien—Many A., mag. gén. à Gagnon & Caron.

Curatours

Montréal—Geo. Hyde à J. & G. H. Young & Co, importateurs.

Dissolutions de Sociétés

Frelighsburg—Wells & Frary, mag. gén. Lévis—Laroche & Cie, mag. gén. Montréal—Aumond & Carrière, mfrs de portes et châssis.

Baldwin & Brooks, meuniers. Empire Electric Co. Racine Frères, épici.

Québec—McCorkill & Sessins, bois, etc.

En Difficultés

Lachine—Ranson E. A., drogues. Montréal—Léonard Léonidas, conteste demande de cession.

Fonds à Vendre

St Tite—Frigon J. H., mag. gén., le 7 juin.

Fonds Vendus

Iberville—Davignon Jos., hôtel à R. Labelle. Lachine—Benette Adélar, plombier. Montréal—Lamoureux Ulric, contracteur.

Nouveaux Établissements

Montréal—Desautels & Maille, photographes. Deslauriers M. & Cie, contracteurs, Mme Maxime Deslauriers.

Dreyfus Importing Co, cuirs, etc. McDonald & Onimet, constructeurs. Racine P. D., épici. Mme P. D. Racine.

Québec—La Cie Canadienne Artistique. Leblond & Frère, provisions.

SEL WINDSOR

Le meilleur pour le beurre,
Le meilleur pour le fromage,
Le meilleur pour la table.

TOUS LES EPICIERS LE VENDENT.

V. L. ACOMBE, Architecte
395 rue Laguchetière,

PAIN POUR OISEAUX Est le "Cottam Seed," fabriqué d'après six brevets. Marchandises de confiance; rien ne peut l'approcher comme valeur et comme popularité. Chez tous les fournisseurs de gros.

EMILE JOSEPH, L.L.B.

AVOCAT

NEW YORK LIFE BLDG., MONTREAL

Chambre 701.

Tel. Bell Main 1787

J. W. HILL

Propriétaire d'Entrepôts

ENTREPOT, REFRIGERATEUR PUBLIC
POUR EFFETS PERISSABLES EN
DOUANE OU LIBRES

Entrepot No 73.

Magasin:

Coin des rues
William et Queen

Bureau:

No 48 rue William
MONTREAL

La Viatorine

EMULSION SUPERIEURE D'HUILE DE FOIE DE MORUE.

GUÉRIT Toux, Bronchite, Asthme,
Rhume, Scrofule, Pituite,
Dyspepsie, Débilité Générale.
25c, 50c, \$1.00 la bouteille. En vente partout
DÉPOT PRINCIPAL

Institution des Sourds-Muets, St-Louis du Mile End.

FOURRURES



Importateur, Exportateur
et Manufacturier en gros
de **FOURRURES** en
tous genres pour hommes,
femmes et enfants. Les
plus hauts prix du marché
seront payés pour toutes
sortes de fourrures non-
apprêtées.
N. B.—Le plus haut prix
payé pour cire d'abeilles et
ginseng.

HIRAM JOHNSON

494 RUE ST-PAUL MONTREAL.

G. ELIE AMYOT

IMPORTATEURS D'ARTICLES DE

Modes et Hautes Fantaisies

EUROPÉENNES ET AMÉRICAINES

Téléphone 887

En gros seulement

59, rue Dalhousie, B. V., Québec

LOTS À BATIR — Localité Superbe, de
Grand Avenir. S'adresser
à A. & H. Lio als.
DeLORIMIER, 25 r. St Gabriel,
Montréal.

On Guérit l'Intempérance.

Il est généralement admis aujourd'hui que la passion de boire est une maladie dont la cure est facile. La **CURE DIXON** a donné les résultats les plus satisfaisants dans les cas réputés incurables. Le traitement ne comporte aucune publicité ni injections hypodermiques. Envoi sur demande de la notice détaillée, sous enveloppe cachetée.

Dixon Cure Co.

J. B. LALIME, Gérant,

572 rue St-Denis, Montréal.

A VIS DE FAILLITE
IN RE

**LA COMPAGNIE DE SAVONNERIE
FRANCO-CANADIENNE**

En liquidation.

Les soussignés vendront à l'encan public, au magasin portant le No 518 rue Craig, Montréal.

Lundi, le 3 Juin 1901, à 11 heures a. m.

Tout l'actif mobilier, consistant en savon de Castille, savon de toilette, blanc et de couleurs, savon carbolique, cire, papier à envelopper, parfums français, huiles essentielles, parfums travaillés (en digestion), feuilles, fleurs, écorces et graines pour parfums, colorants français, presse à lettres, balance, etc., suivant inventaire, se montant en tout à \$1,052.93.

Le tout sera vendu pour argent comptant.

Le magasin sera ouvert pour inspection, le 1er juin prochain.

Pour l'inventaire et toutes autres informations, s'adresser à

J. H. OSIGNY, Liquidateur,

15 rue Saint-Jacques, Montréal.

MARCOTTE FRERES, Encanteurs.

J. C. Hemond & Cie

Manufacturiers de

CHAUSSURES

sont maintenant rendus au

No 1483 rue Notre-Dame

Les marchands trouveront des avantages spéciaux en venant nous voir avant que d'aller ailleurs.

Notre vernis à chaussures "Golden Dust" et "Jubilee" n'a pas d'égal, ainsi que le vernis "Dude" pour cuirs de couleur.

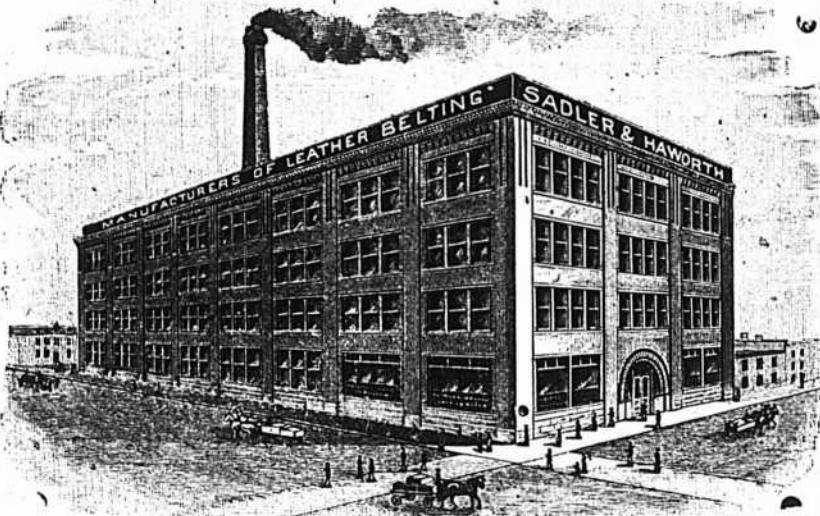

**SADLER & HAWORTH, MANUFACTURIERS DE
COURROIES EN CUIR TANNÉ AU CHÊNE.**

Marchands de Courroies en Caoutchouc et de Fournitures de toutes sortes pour manufactures.

P. S.—Si votre fournisseur ne vend pas nos Courroies, adressez-vous directement à nous.

TORONTO: 9, Jordan St.

Coin William et Selgneurs, MONTREAL.



Mercredi, 29 mai 1901.

Bien que nous ne soyons pas à la saison des touristes, il y a déjà un mouvement de va et vient qui fait bien augurer de l'affluence des étrangers à Québec durant l'été. Déjà, les hôtels sont plus fréquentés que d'habitude, à la fois par ceux que les affaires ou le plaisir invitent à se déplacer. Dans la première catégorie, il est remarquable que les agents de manufactures et les voyageurs de commerce ont quelque peu modifié leur manière d'agir. Autrefois, ils venaient à Québec comme à reculons et par acquit de conscience: outre que le marché était restreint, ils ne trouvaient à placer qu'une partie minime de leurs marchandises, et ils se heurtaient à des refus constants parce qu'il n'y avait pas d'écoulement pour leurs produits. Quand il leur arrivait d'opérer la vente de quelques articles nouveaux, le marchand acheteur en était le plus souvent pour ses frais: la marchandise vieillissait et se détériorait sur les tablettes. Il n'en est plus ainsi. Les rapports entre les agents et les marchands sont aujourd'hui tout autres. Le marché de Québec est recherché par qui-conque a des marchandises sérieuses à offrir en vente. La concurrence a eu pour résultat de créer parmi les commis voyageurs une classe de vendeurs absolument compétents, qui s'efforcent de donner satisfaction tant pour la qualité que pour la valeur marchande de leur produits. Il arrive ainsi que le public est mieux servi, et que le commerce en général a un cachet de distinction qui lui a fait longtemps défaut. Les étrangers venus ici pour leur amusement sont charmés de cet état de choses, et ils ne manquent pas l'occasion de faire des achats importants, puisqu'ils peuvent se procurer, à des prix raisonnables, tout ce qui peut flatter le goût des plus difficiles en fait d'art, d'utilité ou d'agrément.

Maintenant que la ville possède à peu près toutes les commodités nécessaires pour fournir le logement à un nombre indéfini de visiteurs, grâce aux hôtels spacieux et aux nombreuses maisons de pension actuellement en existence, nous constatons que de jour en jour il se fait des améliorations pour rendre aussi agréable que possible le séjour de la capitale provinciale. Aussi, par les soins des autorités municipales, toutes les principales rues sont tenues dans le meilleur état de propreté, les jardins publics et les squares sont gazonnés et décorés de fleurs, l'arrosage se fait partout de manière à nous débarrasser de la poussière et l'on peut dire que, étant donné le peu de largeur des voies publiques et l'absence presque complète d'arbres d'ornement, Québec n'en est pas moins une des villes les plus plaisantes que l'on puisse visiter. De plus, il se fait à l'heure qu'il est des travaux importants pour améliorer l'état général de la ville. Les citoyens, de leur côté, ne restent pas inactifs pour tout ce qui concerne les entreprises privées. C'est ainsi que l'on fait des travaux importants pour aménager deux bonnes salles de théâtre, où des amusements seront donnés au public dans des conditions avantageuses. On remarque aussi, dans divers quartiers de la ville, l'ouverture de salles spacieuses et tout-à-fait coquettes pour le service de repas, lunches, rafraîchissements, etc., ce qui faisait déplorément défauts jusqu'à présent. Voilà autant d'amé-

liorations, petites en apparence, mais indispensables pour le confort du public. Le commerce y trouve son compte, en définitive.

EPICERIES

Sucres: Sucres jaunes, \$3.65 à \$3.85; Granulé, \$4.55 à 1.65; Powdered 6 à 7c; Paris Lump, 6 $\frac{1}{2}$ à 6 $\frac{3}{4}$ c.
Mélasses: Barbade pur, tonne, 38c; Porto Rico, 39 à 42c; Fajardos, 43c.
Beurre: Frais, 13 à 14c; Marchand, 14 à 16c; Beurrierie, 18 à 20c.
Conserves en boîtes: Saumon, \$1.00 à \$1.15; Clover leaf, \$1.60 à \$1.65; homard, \$2.75 à 2.80; Tomates, \$1.10 à 1.20; Blé-d'inde, 85 à 90c; Pois, 90c à \$1.00.
Fruits secs: Valence, 9c; Sultana, 11 à 15c; Californie, 8 à 10c; C. Cluster, \$2.40; Imp. Cabinet, \$2.50; Pruneaux de Californie, 7 $\frac{1}{2}$ à 9c; Imp. Russian, \$4.50.
Tabac Canadien: En feuilles, 10 à 12c; Walker wrappers 15c; Kentucky, 15c; et le White Burleigh, 15 à 16c.
Planches à laver: "Favorites" \$1.70; "Waverly" \$2.10; "Improved Globe" \$2.00
Balais: 2 cordes, \$1.50 la doz; à 3 cordes, \$2.00; à 4 cordes, \$3.00.

FARINES, GRAINS ET PROVISIONS

Farines: Forte à levain, \$2.10 à \$2.20; deuxième à boulanger, \$1.90 à \$2.10; Patente Hungarian, \$2.40; Patente Ontario, \$1.90 à \$1.95; Roller, \$1.70 à \$1.75; Extra, \$1.60 à \$1.65; Superfine, \$1.45 à \$1.50; Bonne Commune, \$1.25 à \$1.30.
Grains: Avoine (par 34 lbs) Ontario, 37c; orge, par 48 lbs, 65 à 70c; orge à drèche, 70 à 80c; blé-d'inde, 55 à 56c; sarrasin, 60 à 70c.
Lard: Short Cut, par 200 lbs, \$18.00 à \$18.50; Clear Back, \$20.50 à \$21.00; saindoux canadien, \$2.05 à \$2.25; composé le seau, \$1.70 à \$1.75; jambon, 10 $\frac{1}{2}$ à 13c; bacon, 9 à 10c; porc abattu, \$6.00 à \$7.50.
Poisson: Hareng No 1, \$5.50 à \$6.00; morue No 1, \$4.25 à \$4.50; No 2, \$3.70; morue sèche, \$5.00 le quintal; saumon, \$15.00 à \$16.00; anguille, 4 $\frac{1}{2}$ c la livre.

Nous croyons utile de répéter que la population ouvrière est très activement employée, et dans les manufactures, et dans les usines, et dans les différents corps de métier, et dans les travaux publics, et sur les quais, et à bord des steamers océaniques, et sur les lignes de chemins de fer, etc., etc. Il n'y a même pas que l'élément viril qui est ainsi absorbé. On constate, en effet, que les jeunes filles instruites sont très recherchées dans les magasins, les bureaux, etc., et que les autres se placent en grand nombre dans les manufactures. C'est ainsi qu'il y a pénurie de servantes dans des proportions qui ne se sont pas encore vues à Québec. Le temps n'est plus où, par suite du chômage des manufactures, les gens étaient heureux d'entrer en service dans des résidences privées; aujourd'hui c'est le contraire qui arrive, et l'industrie exerce une espèce de fascination surtout sur la jeunesse. Nos campagnes déversent sans cesse sur la ville leur surplus de population pour alimenter les fabriques. Voilà ce qui se passe présentement, et ce qui est de nature à faire réfléchir.

Dans un autre ordre d'idées, nous avons en cette semaine, la visite de capitalistes désireux de se renseigner sur les moyens de ressusciter à Québec la grande industrie de la construction des navires. Il s'agirait de vaisseaux non plus en bois, comme jadis, mais en fer. On parle aussi de l'établissement d'une nouvelle ligne de steamers de gros tonnage, avec Québec comme port terminus. Il se fait une organisation sérieuse à ce sujet.

La question s'agit de préparer une exposition provinciale à Québec, pour le mois de septembre. La compagnie d'exposition, qui a les terrains et les constructions propres, n'attend plus que le concours financier du gouvernement et de la cité de Québec pour se mettre résolument à l'œuvre. Les opinions sont partagées quant à l'opportunité d'organiser, dans un temps relativement court, une exposition qui ait quelque valeur et qui donne des résultats pratiques avantageux.

L. D.

Pour écrire sur verre

Tout le monde faisant aujourd'hui de la photographie, chacun est un peu chimiste, possède des collections de flacons plus ou moins étiquetés, mais dont les étiquettes ont le grave défaut de se décoller aisément en laissant le propriétaire de la bouteille dans le doute de ce qu'elle peut bien contenir. On nous sera donc certainement reconnaissant de donner une recette permettant d'écrire sur le verre même des flacons des inscriptions durables et lisibles.

Dans 500 grammes d'eau on fait dissoudre 36 grammes de fluorure de sodium et 7 grammes de sulfate de potasse; d'autre part, dans un volume équivalent d'eau, on fait dissoudre également 14 grammes de chlorure de zinc et on ajoute à cette seconde solution 65 grammes d'acide chlorhydrique. Pour tracer les inscriptions sur le verre, on prend une quantité égale de ces deux solutions, on mélange et on applique soit à la plume soit un pinceau. Au bout d'une demi-heure l'inscription est indélébile.

THE JAMES ROBERTSON CO., LTD

MARCHANDS DE METAUX
FABRICANTS DE TUYAUX EN PLOMB.

Coudes en plomb comprimé, Plomb de chasse, Mastic, Blanc de plomb. Spécialité de l'Enveloppe des Fils Electriques avec du plomb; aussi Scies rondes Scies à moulins, Godendards et autres scies.

Bureaux: 144 rue William.

Usines: coin rues William et Dalhousie, MONTREAL.

BREVETS D'INVENTION
(France-Etranger)

Marques de Fabrique, Procès en contrefaçon, etc.

CASALONGA

Ingenieur-Consultant (depuis 1867)
PARIS
15 r. des Halles
Prop. Direct. (depuis 1878) du Journal (25 f. par a.LAn)
"CHRONIQUE INDUSTRIELLE"

Tél. Bell Main
2461

N. F. BEDARD & Cie

Boite de Poste
62

Marchands et Commissionnaires en BEURRE, FROMAGE, ŒUFS, Etc.,

Et Négociants de Fournitures et Matériaux pour les Fromageries et Beurrieries.

BOIS de BOITES à FROMAGE PROVENANT des MEILLEURS MOULINS D'ONTARIO

Cotations spéciales pour quantité d'un char ou plus livrées dans toutes les parties de la province.

32-34 RUE FOUNDLING, MONTREAL.

NOS PRIX COURANTS, PARTIE I

Nos prix sont révisés chaque semaine. Ces prix nous sont fournis par les meilleures maisons dans chaque ligne; ils sont pour les qualités et les quantités qui ont cours ordinaire dans les transactions entre le marchand de gros et le marchand de détail, aux termes et avec l'escompte ordinaire. Lorsqu'il y a un escompte spécial, il en est fait mention. On peut généralement acheter à meilleur marché en prenant de fortes quantités et au comptant.

PRIX COURANTS. - MONTREAL, 30 MAI 1901

Articles divers.		Fruits.		Drogues et Produits Chimiques.		Cannelle moulu.	
Bouchons communs... gr.	0 18 0 30	Ananas 2 et 2 1/2 lbs... dz.	2 15 2 50	Acide carbol. que... lb.	0 30 0 40	" en nattes... "	0 15 0 20
Briques à couteaux... doz.	0 25 0 30	Bluets	0 75 0 85	" citrique... "	0 50 0 55	Clous de girofle moulu	0 13 0 15
Brûleurs pour lampes		Cerises	1 95 2 15	" oxalique... "	0 08 0 10	" ronds... "	0 12 1/2 0 14
No. 1..... doz.	0 00 0 75	Fraises	1 70 1 80	" tartrique... "	0 33 0 35	Gingembre moulu... "	0 15 0 25
No. 2..... "	0 00 1 00	Frambroises 2	2 10 2 15	Aloès du Cap... "	0 14 0 15	" racines... "	0 10 0 25
No. 3..... "	0 00 0 70	Pêches	1 45 1 60	Alun... "	0 01 1/2 0 03	Macis moulu... "	0 90 1 00
Able coton 1/2 pouce... lb.	0 13 0 14	Poires	1 80 1 85	Bicarbonate de Soude, bri.	2 00 2 25	Mixed Spice moulu Tin	
" Manilla... "	0 15 1/2 0 16 1/2	Pommes	2 40 2 85	Bichrom. de potasse... lb.	0 10 0 12	1 oz... "	0 00 0 45
" Sisal... "	0 10 1/2 0 12	Prunes vertes 2	0 00 1 65	Bleu (carré)... "	0 10 0 18	Muscade blanche... "	0 40 0 50
" Jute... "	0 10 1/2 0 11 1/2	" bleues 2	1 95 2 10	Borax raffiné... "	0 05 0 07	" non blanchie... "	0 50 0 60
Coton à attacher... "	0 15 0 21	Poissons.	0 00 1 80	Bromure de potasse... "	0 55 0 60	Piment (clous ronds)... "	0 10 0 12
Chandelles sulf... lb.	0 00 0 09	Ancholes... dz.	3 25 0 00	Campbre américain... "	0 80 0 90	Poivre blanc, rond... "	0 23 0 28
" paraffine... "	0 11 0 12	Anchois à l'huile... "	3 25 4 50	" anglais... "	0 85 0 95	" moulu... "	0 28 0 28
" London Sperm... "	0 11 0 11 1/2	Clams 1 lb... "	1 25 1 35	Cendres de soude... "	0 01 1/2 0 02	" noir, rond... "	0 15 0 17
" Stéarine... "	0 13 0 14	Harengs marins... "	1 55 1 95	Chlorure de chaux... "	0 02 0 04	" moulu... "	0 18 0 19
Epingles à linge, bte. 5 gr.	0 00 0 55	Harengs aux Tomates... "	1 50 1 60	" de potasse... "	0 23 0 25	de Cayenne... "	0 22 0 28
		Homards, boîte haute... "	3 12 1/2 3 20	Conperose... 100 lbs	0 70 1 00	Whole Pickle Spice... lb.	0 15 0 20
		" plate... "	3 65 3 75	Crème de tartre... lb	0 22 1/2 0 27 1/2		
		Huitres, 1 lb... dz.	0 09 1 40	Extrait de Campêche... "	0 10 0 11		
		" 2 " " " " "	0 00 2 40	" en paquets... "	0 12 0 14		
		Maquereau... "	1 00 1 05	Gelatin, en feuilles... "	0 35 0 60		
		Sardines Canadiennes, case	4 00 4 25	Glucose... "	0 3 1/2 0 04		
		Sardines 1/2 françaises, bte.	0 09 0 25	Glycérine... "	0 17 0 20		
		" 1/2 " " " " "	0 17 0 35	Gomme arabique... lb	0 40 1 25		
		Saumon rouge (Sockeye) boîte		Gomme épinette... "	0 00 0 25		
		haute dz.	0 00 1 40	Indigo Bengale... "	1 50 1 75		
		" plate " " " "	0 00 1 55	Madras... "	0 60 0 80		
		" ordinaire haute	0 00 1 30	Iodure de potasse... "	4 00 4 25		
		rose (Coho) " dz.	0 00 1 07 1/2	Opium... "	4 50 4 75		
		du printemps, " "	0 00 1 30	Phosphore... "	0 50 0 75		
		Smelts (Sperians)... "	0 40 0 45	Pourpre de Paris... "	0 09 0 10		
		Viandes en conserves.		Résine... (250 lbs)	2 75 5 00		
		Corned Beef, bte 1 lb... dz.	1 60 1 80	Salpêtre... lb	0 05 0 07 1/2		
		" 2 " " " " "	2 85 3 30	Sels d'Epsom... 100 lbs.	1 50 3 00		
		" 6 " " " " "	8 25 11 30	Soda caustique 60 " lbs	0 00 2 50		
		" 14 " " " " "	18 80 25 30	" 70 " " "	0 00 2 75		
		Lang. de porc... 1 " dz.	2 75 4 10	" à laver... "	0 70 0 90		
		" 2 " " " " "	5 50 7 85	à pâte... bri.	2 00 2 50		
		" bœuf " 1 1/2 lb... "	7 50 10 95	Soufre poudre... lb.	0 01 1/2 0 02		
		" 3 " " " " "	13 40 18 40	" bâtons... "	0 02 0 03		
		English Brawn 1 lb	1 40 1 85	rock, sacs... 100 lbs.	2 00 3 00		
		Bœuf (chipped dried)... "	2 30 2 85	Strychnine... oz.	0 90 1 00		
		Dinde, bte 1 lb... "	2 30 2 45	Sulfate de cuivre... lb.	0 08 0 07		
		Pâtés de fote gras... "	3 00 8 00	Sulfate de morphine... "	1 80 2 00		
		Pieds de cochon, bte 1 1/2 lb.	2 30 2 40	" de quinine... oz.	0 40 0 45		
		Poulets, " 1 lb.	2 30 2 40	Sumac... tonne.	60 00 70 00		
				Vert de Paris... lb.	0 18 1/2 0 20 1/2		
				Epices pures.			
				Allspice, moulu... lb.	0 15 0 20		

Fromage...

Bonne fabrication de Septembre et d'Octobre
Blancs et Colorés de choix.
Demandez nos prix.

A. F. MacLAREN IMPERIAL CHEESE CO., Limitée, 51 RUE COLBORNE, TORONTO.

ROSE & LAFLAMME, Agents de vente pour l'Est, 400 rue St-Paul, MONTREAL.

Canada Electric Co.,

L. ROUSSEAU Gérant

2501, STE-GATHERINE, COIN DRESBENT

Installations de lumière électrique et
d'Horloges de contrôle électrique,
Téléphones pour e. u. et p. t. s.,
Cloches Electriques, Etc., Etc.

SEULS AGENTS POUR LA

STANDARD ELECTRIC TIME CO

de Waterbury, Con

Téléphone Bell Main 2681

Marc A. Brodeur & Cie

**Marchands
Tailleurs...**

1840 Rue Notre-Dame

A quelques portes à l'est
de la rue McGill,

MONTREAL.

BLEU CARRÉ PARISIEN



SQUARE BLUE

Le "Bleu Carré
Parisien" est exempt
d'indigo et ne tache
pas le linge.

Il est plus fort et
plus économique que
bleu employé dans la
buanderie.

A obtenu une Médaille d'Or.

TELLIER, ROTHWELL & CIE.

Seuls fabricants. MONTREAL

Malag. London Layers bte	0 00	0 00
" " Connoisseur Cluster	0 00	2 60
" " Buckingham Cluster	0 00	4 25
Malaga Russian Cluster bte.	0 00	0 00
Sultana	0 11	0 12
Valence off Stalk	0 00	0 00
" " fine off Stalk	0 00	0 05 1/2
" " Selected	0 08	0 08
" " layers	0 00	0 08 1/2
Fruits verts		
Ananas, pièce	0 10	0 15
Attocas	0 00	0 00
" " quart.	0 00	0 75
Bananes, f.	1 50	2 50
Fraises le casseau	0 14	0 15
Pommes	4 50	7 00
Raisins Malaga	5 00	8 00
" "	0 00	0 00
Oranges Valence (420) case	0 00	0 00
" " (714)	0 00	0 00
" " Navels	0 00	0 00
" " Seedlings	0 00	0 00
" " Sanguines 1/2 bte.	0 00	1 50
" " boîtes	0 00	3 50
" " Scorrente, caisse	2 00	3 50
" " Messine	0 00	2 50
" " "	0 00	1 50
" " du Mexique	0 00	0 00
" " Jamaïque, baril.	2 00	0 00
Citrons Messine	0 00	0 00
" " Malaga, bte 35 dz.	0 00	0 00
" " caisse 59 dz.	0 00	0 00
Noix de coco, par 100	3 00	0 00
Grains et Farines.		
GRAINS		
Blé roux d'hiver Can. No 2.	0 00	0 00
Blé blanc d'hiver Can. No 2.	0 00	0 00
Blé du Manitoba No 1 dur.	0 90	0 92 1/2
" " No 2	0 87 1/2	0 90
Blé du Nord No 1	0 00	0 85
Avoine blanche No 2	0 00	0 35 1/2
Orge No 2	48 lbs.	0 52 1/2 0 53
" " à moulée	"	0 42 0 43
Pois No 2 ordinaire, 60 lbs.	0 75	0 75 1/2
Sarrasin, 48 "	0 61	0 62
Seigle, 58 "	0 00	0 60
Blé d'iné canadien	0 48	0 49
" " américain	0 51	0 52
FARINES.		
Patente d'hiver	3 65	3 90
Patente du printemps	4 20	4 30
Straight roller	3 40	3 60
Forté de boulanger	3 90	4 00
Forté du Manitoba, secondes	3 45	3 55
FARINES D'AVOINE.		
Avoine roulée baril	3 70	3 90
" " sac	1 75	1 80

ISSUES DE BLE		
Son d'Ontario, au char, ton	15 00	16 00
" " de Manitoba	00 00	15 00
Gru de Manitoba	16 00	17 00
" " d'Ontario	17 00	18 00
Moulée	18 00	25 00
Huiles et graisses.		
HUILES.		
Huile de morue, T. N., gal.	0 35	A 0 40
" " loup-marin raffi.	0 00	0 60
" " paille.	0 45	0 50
Huile de lard, extra gal.	0 75	0 85
" " No 1.	0 85	0 75
" " d'olive p. mach.	1 00	1 10
" " à salade	0 75	0 80
" " d'olive à lampion	1 20	2 60
" " despermacti.	1 30	1 50
" " de marsonin	0 50	0 80
" " de pétrole, par quart.	0 00	0 16
Acme Imperial	gal. 0 00	0 17 1/2
Huile Américaine par quart:		
Acme Supérieur	0 00	0 19
Pratt's Astral	0 00	0 19 1/2
Huile de fole de m. Nor. gal	1 00	1 20
" " T.N.	0 90	1 10
" " de castor "E. I."	lb. 0 09 1/2	0 10
" " franc. qrt. lb.	0 09 1/2	0 10
" " cas.	0 11	0 12
Liqueurs et spiritueux.		
Rhum.		
Jamaïque	4 45	6 35
Whisky Canadien au gallon. en lots d'un ou plusieurs barils de 40 gallons (pas de demi-barils) d'une sorte ou assortis.		
Gooderham & Worts 65 O. P.	4 50	
Hiram Walker & Sons	4 50	
J. P. Wiser & Son	4 49	
J. E. Seagram	4 49	
H. Corby	4 49	
Gooderham & Worts 50 O. P.	4 10	
Hiram Walker & Sons	4 10	
J. P. Wiser & Son	4 09	
J. E. Seagram	4 09	
H. Corby	4 09	
Rye Gooderham & Worts	2 20	
" " Hiram Walker & Sons	2 20	
" " J. P. Wiser & Son	2 19	
" " J. E. Seagram	2 19	
" " H. Corby	2 19	

Imperial Walker & Sons	2 90
Canadian Club Walker & Sons	3 60
Pour quantité moindre qu'un quart d'origine mais pas moins de 20 gallons:	
65 O. P.	le gall. 4 55
50 O. P.	" 4 15
Rye	" 2 25
Au-dessous de 20 gallons:	
65° O. P.	le gallon 4 90
50° O. P.	" 4 20
Rye	" 2 30
Pour quantité moindre qu'un baril ou un barillet d'origine:	
Imperial Whisky	le gallon 3 10
Canadian Club	" 3 80
F. O. B. Montreal, 30 jours net ou 10 jours; fret payé pour quantité d'un quart et au dessus.	
Pour le Whisky à 50° O. P., 5c de moins par gallon, F. O. B. Montreal, pour l'île de Montréal.	
Rye Canadien à la caisse.	
Walker's Imperial	quarts 7 50
" "	16 flasks 8 00
" "	32 " 8 50
Walker's Canadian Club	quarts 9 00
" "	16 flasks 9 50
" "	32 " 10 00
Gooderham & Worts 1891 1 & 4 c.	8 75
Seagram 1896 (Star brand) quarts	8 50
" " No 83	8 75
Corby I. X. L.	7 00
Purity, qts	6 50
" " 32 flasks	7 50
Canadian, qts	5 00
" " 32 flasks	6 00
F. O. B. Montreal, 30 jours net ou 10 jours	0 10
Mélasses.	
Au gallon.	
Barbades tonne	0 29
" " tierce et qt.	0 31 1/2
" " demi quart.	0 32 1/2
" " au char ton.	0 29
" " tierce	0 31 1/2
" " 1/2 qt.	0 32 1/2
Porto Rico, choix, tonne	0 00
" " tierce et quart.	0 00
" " ordinaire, tonne	0 00
Pâtes et denrées alimentaires.	
Macaroni importé	lb 0 08 0 10
Vermicelle	" 0 08 0 10
Lait concentré	dz 1 50 1 90
Pois fendus, qt. 196 lbs.	0 00 4 10
Tapoca, lb.	0 03 1/2 0 04 1/2

Poissons.		
Harengs Shore	brl.	0 00 5 00
" " Labrador	"	0 00 2 75
" " Cap Breton	"	0 00 4 85
" " "	"	0 00 2 75
" " fumés	boîte	0 00 5 00
" " "	"	0 00 0 18
Morue sèche	lb.	0 00 0 04 1/2
" " verte No 1, qt.	lb.	0 00 0 03 1/2
" " No 1 large qt.	"	0 00 0 03 1/2
" " No 1 draft	"	0 00 0 00
" " désossée lb.	"	0 00 0 04
" " paquet, lb.	"	0 00 0 08
" " pelé, caisse 100 lbs	"	0 00 4 50
Fruit de lac, bri 100 lbs	"	0 00 0 00
Poisson blanc	"	0 00 0 00
Saumon C. A.	1/2 qrt.	0 00 0 00
" " "	1	0 00 0 00
Saumon Labrador	1	0 00 13 00
" " "	1/2	0 00 7 50
Produits de la ferme.		
(Prix payés par les épiciers.)		
Beurre.		
Township frais	lb.	0 16 0 17
Ka rouleaux	"	0 00 0 14 1/2
Crémérie août	"	0 00 0 00
do Nov.	"	0 00 0 00
do frais	"	0 00 0 19
Promage		
De l'Ouest	lb.	0 00 0 10
De Québec	"	0 00 0 09 1/2
Œufs.		
Strictement frais	dz.	0 11 0 11 1/2
Frais d'automne	"	0 00 0 00
Mirés	"	0 00 0 00
Œufs chaulés, Montréal	"	0 00 0 00
Ontario	"	0 00 0 00
Sirop et sucre d'érable.		
Sirop d'érable en qts.	lb.	0 08 1/2 0 07
" " en canistre.	"	0 70 0 80
Sucre d'érables pains lb.	"	0 09 0 10
" " vieux	"	0 00 0 00
Miel et cire.		
Miel rouge coulé	lb.	0 07 0 08
" " blanc	"	0 09 1/2 0 10
" " rouge en gateaux	"	0 10 1/2 0 11
" " blanc	"	0 13 0 14
Cire vierge	"	0 25 0 26
Riz		
Sac. 1/2	Sac. 3/4	Pch. 1/2 Pch.
B. 1 @ 9 sacs 3 10	3 15	3 20 3 25
B. 10 et plus	3 00	3 05 3 10 3 15
C.C. 10c. de moins par sac que le		zB5
Patna Imp., sacs 224 lbs. li.	0 4 1/2	0 04 1/2

Marchandises "Sterling"

POUR LE
COMMERCE D'ÉTÉ

Voici une liste que chaque épicier devrait noter, il devrait s'assurer que ses tablettes sont bien garnies. Elles portent toutes la marque "STERLING"—une garantie que les marchandises sont de la meilleure qualité :

- LIME FRUIT JUICE,
- LIME JUICE CORDIAL,
- VINAIGRE DE FRAMBOISES,
- MARINADES "STERLING,"
- RELISHES "STERLING,,"
- GELEES "STERLING,"
- MARMELADES "STERLING."

La saison des pique-niques et des promenades comporte une forte demande pour toutes ces marchandises.

T. A. LYTLE & CO.,

124-128 Rue Richmond Ouest
TORONTO.

Demandez des prix à votre marchand de gros.

POURQUOI PAYER

\$40 ou \$50 ?

pour une machine à coudre, lorsque vous pouvez vous la procurer pour la moitié de ce prix, chez nous? Nous pouvons vous offrir à \$20 ou \$22 suivant le modèle choisi une **MACHINE A COUDRE NEW-YORK** qui vous donnera pleine et entière satisfaction et fera tout l'ouvrage que vous pourriez faire avec une machine de grand prix—qui ne fera pas de meilleur ouvrage.

Cette machine qui réalise tous les perfectionnements, de construction solide, et de durée garantie, est d'un maniement facile et fonctionne sans fatigue pour la couturière,

Avant d'acheter ailleurs,
Venez examiner ces Machines: Cela vous paiera

La Cie de Ferronnerie Letang

Limitée

287 et 289 RUE ST-PAUL

MONTREAL.

Salaisons, Saindoux, etc.		
Lard Can. Sh't Cut Messqt.	00 00	21 00
" " S. C. Clear	00 00	00 00
" " S. C. dégrossé.	00 00	22 00
" " S. C. de l'Ouest	21 75	22 25
Jambons	00 12	00 13
Lard fumé	00 00	00 14
Saindoux		
Pur de panne en seaux	2 25	2 50
Canistres de 10 lbs	0 11 ³ / ₄	0 12
" " " "	0 11 ³ / ₄	0 12 ³ / ₄
" " " "	0 11 ³ / ₄	0 12 ³ / ₄
Composé, en seaux	0 00	1 60
Canistres de 10 lbs	0 00	0 08
" " " "	0 00	0 08 ³ / ₄
" " " "	0 00	0 08 ³ / ₄
Fairbanks, en seaux	1 82	1 86
Cottolene en seaux	0 00	0 08 ³ / ₄
Sel.		
Sel fin, quart, 3 lbs	2 85	2 75
" " " "	2 80	2 70
" " " "	2 50	2 60
" " " "	0 00	0 30
" " " "	0 00	0 08 ³ / ₄
" " " "	0 00	1 00
" " " "	0 38	0 40
Sirops.		
Perfection	0 03	0 03 ¹ / ₄
" " " "	0 00	1 05
" " " "	0 00	1 40
Sirop Redpath tins 2 lbs	0 00	0 09
" " " "	0 00	0 35
Sucres.		
(Prix aux 100 lbs.)		
Jaunes bruts (Barbade)	\$4 25	4 37 ¹ / ₂
" raffinés	\$3 75	4 40
Extra ground	5 20	5 40
" " "	5 40	5 45
Cut loaf	5 20	5 30
" " "	5 30	5 30
" " "	5 30	5 30
Powdered	4 95	5 15
" " "	4 75	4 80
Extra granulé	4 60	4 75
Ces prix doivent être augmentés de 5c par 100 lbs pour les villes de Montréal et Québec.		
Vernis.		
Vernis à harnais	0 00	1 80
" " " "	1 10	1 20
" à tuyaux	0 00	0 90

Bois de chauffage		
Prix payé par marchands, aux chars, gare Hochelaga		
Erable la corde	5 50	
Merisier do	5 25	
Bouleau, etc. do	0 00	
Epinette do	4 50	
Slabs, par chars	0 00	
do en barge, la corde	2 40	2 75
Rognures, le voyage	1 50	2 25
Charbons		
PRIX DE DETAIL par tonne de 2000 lbs.		
Furnace do	6 75	
Egg do	6 75	
Stove do	8 00	
Chestnut do	8 00	
Peanut do	5 00	
Cuirs et Peaux.		
Cuirs à semelles.		
(Prix à la livre.)		
Spanish No 1, 18 lbs moy.	0 28	0 27
" " No 1, 25 lbs et au-d.	0 00	0 26
" " No 1, léger	0 25	0 26
" " No 2	0 00	0 25
" " No 2, 18 lbs moy.	0 00	0 26
Zanzibar	0 23	0 24
Slaughter sole No 1 steers	0 28	0 30
" " No 1 p. ord.	0 28	0 30
" " No 2	0 25	0 27
" " union crop No 1	0 30	0 32
" " " No 2	0 28	0 30
Cuirs à harnais.		
(Prix à la livre.)		
Harnais No 1	0 31	0 33
" " No 1 R	0 30	0 32
Harnais No 2	0 29	0 30
" " taureau No 1	0 29	0 30
" " No 2	0 00	0 28
Cuirs à empeignes.		
(Prix à la livre.)		
Vache crée mince	0 40	0 45
" " forte No 1	0 00	0 40
Vache grain, pesante	0 40	0 45
" " écossaise	0 38	0 40
Taure française	0 95	1 00
" " anglaise	0 90	1 00
" " canadienne, Lion	0 75	0 85
Veau can. 25 à 30 lbs	0 75	0 80
" " 38 à 45	0 60	0 65
" " 45 et plus	0 50	0 60

Vache fendue Ont H.	0 25	0 30
" " " H. M.	0 25	0 30
" " " Med	0 25	0 30
" " " junior	0 21	0 23
" " " Qué. sen. h. a. m.	0 24	0 28
" " " Jun. m. à light.	0 20	0 23
Cuir rouge pour Mocassin		
Steer, le No.	0 00	0 08
Cuir rouge pour Mocassin		
Bull, le No.	0 00	0 07
Cuir rouge pour Mocassin		
Steer, la livre.	0 33	0 38
Cuir rouge pour Mocassin		
Bull, le livre.	0 30	0 35
Cuir vernis.		
Vache vernie	0 18	0 18
Cuir verni "Enamel"	0 15	0 17
Cuir vernis.		
Mouton mince	3 00	6 00
" " épais	10 00	0 00
Dongola glacé, ord.	0 14	0 25
Kid Chevrete	0 25	0 30
Chèvre des Indes glacé	0 08	0 10
Kangourou	0 35	0 50
Dongola dull.	0 20	0 30
Buff d'Ontario	0 14	0 15
" " H. M.	0 13	0 14
" " " "	0 00	0 13
" " " "	0 00	0 13
" " " "	0 00	0 13
Buff de Québec	0 13	0 15
" " " "	0 13	0 14
" " " "	0 00	0 13
" " " "	0 00	0 13
" " " "	0 00	0 12
Glove Grain Ontario	0 13	0 15
" " Québec	0 13	0 14
Pebble " Ontario	0 14	0 15
" " Québec	0 13	0 14
Cuirs à bourrures.		
Cuir à bourrure No 1	0 00	0 20
" " " " N	0 00	0 18
Cuir fini français	0 00	0 20
" " russe	0 20	0 25
Peaux.		
(Prix payés aux bouchers.)		
Peaux vertes, 1 lb, No 1	0 00	0 08
" " " No 2	0 00	0 07
" " " No 3	0 00	0 06
Veau No 1	0 00	0 08
" " No 2	0 08	0 08
Agneaux pièce	0 00	0 10
" " en laine	0 00	0 00
Moutons	0 00	0 90
Chevaux No 1	0 00	2 00
" " No 2	0 00	1 50
Pour peaux sorties et tins ectées.)		

Laines.		
Toison du Canada	0 00	0 17
Arrachée, non asso.	0 17	0 17 ¹ / ₂
A, extra supérieure	0 17 ¹ / ₂	0 18 ¹ / ₂
B, supérieure	0 17 ¹ / ₂	0 18 ¹ / ₂
Notre, extra	0 00	0 16
Notre	0 00	0 15 ¹ / ₂
Fers et Moteurs.		
FERRONNERIE ET QUINCAILLERIE		
Fers à cheval.		
Ordinaires	3 50	4 00
En acier	3 80	4 95
" Fer à repasser"	0 04	0 04 ¹ / ₂
" Fiches"		
Pressées 1/4 p. Esc. 25 p.c.	4 75	0 00
" " 5-16	4 50	0 00
" " 3/8	4 25	0 00
" " 7-16	0 00	4 10
" " "	0 00	3 90
Fils de fer		
Poil, Brûlé et Huilé.		
No 4 à 5, net	100 lbs	2 87
" " 6 à 9		2 80
" " " "		2 87
" " " "		2 90
" " " "		2 95
" " " "		3 15
" " " "		3 27
" " " "		3 40
" " " "		3 55
Galvanisé Nos 2 à 8, net	3 0	3 60
" " " "	2 85	2 95
" " " "	3 80	3 90
" " " "	3 70	3 80
" " " "	3 00	3 10
" " " "	3 10	3 20
Brûlé; p. tuyau, 100 lbs	6 00	7 00
Barbelé p. clôtures, 100 lb.	3 05	3 15
Crampes	3 25	3 45
Fil de laiton à collets	0 37 ¹ / ₂	0 48
Fonte Malléable	0 09	0 10
Enclumes	0 11	0 11 ¹ / ₂
Charnières.		
T. et "Strap"	0 05	0 06
Strap et Gonds filetés	0 03	0 03 ¹ / ₂
CLOUS, ETC.		
Clous à cheval.		
No 7	100 lbs	24 00
No 8		23 00
No 9 et 10		22 00
Escompte 60 p. c. 3 ^e qual.		
" " 66 ² / ₃ p. c. 2 ^e qual.		
Boîtes de 1 lb., 1/2 c. net extra.		

Qualité!

La marque "Griffin" de Raisins Epipénés, de Prunes, d'abricots séchés, de Pêches et de Poires, n'est pas seulement la plus haute qualité en fruits secs, mais représente une des plus grandes entreprises en son genre de la Côte du Pacifique.

La marque "Griffin" est toujours la même — elle ne varie jamais.

Les fruits ne sont pas expédiés en vrac et emballés à nouveau dans — la suite — ils vous arrivent dans leur emballage d'origine.

Marque Griffin de Fruits Secs

ARTHUR P. TIPPET & C^{IE}, Agents,
8, Place Royale, Montréal. 23, Rue Scott, Toronto.

THE ROYAL BENEFIT ASSOCIATION

(Association de Bienfaisance Royale)

Contribution : **50 cents PAR MOIS**

DONNE DROIT A

\$5.00 PAR SEMAINE, EN CAS DE MALADIE,
et à

\$500 PAYABLES A LA MORT.

BUREAU CHEF:

MONTREAL, 66 RUE SAINT-JACQUES

Téléphone Bell Main 315

ON DEMANDE des AGENTS.

PRIX COURANTS.—MONTREAL, 30 MAI 1901.

Clous coupés à chaud.	
De 4 1/2 à 6 pos. 100 lbs.	2 35
3 1/2 à 4 " " " " " "	2 40
3 à 3 1/2 " " " " " "	2 45
2 1/2 à 2 3/4 " " " " " "	2 50
2 à 2 1/4 " " " " " "	2 55
1 1/2 à 1 3/4 " " " " " "	3 00
1 1/4 " " " " " "	3 05
1 " " " " " "	3 10
1 " " " " " "	3 35
Clous à finir.	
1 pouce. 100 lbs.	3 85
1 1/4 " " " " " "	3 55
1 1/2 à 1 3/4 " " " " " "	3 30
2 à 2 1/4 " " " " " "	3 05
2 1/2 à 2 3/4 " " " " " "	3 00
3 à 6 " " " " " "	2 95
Clous à quarts.	
7/8 pouce. 100 lbs.	3 60
1 1/4 " " " " " "	3 35
Clous à river.	
1 pouce. 100 lbs.	3 85
1 1/4 " " " " " "	3 55
1 1/2 à 1 3/4 " " " " " "	3 30
2 à 2 1/4 " " " " " "	3 05
2 1/2 à 2 3/4 " " " " " "	3 00
3 à 6 " " " " " "	2 95
Clous d'acier, 10c. en sus.	
" galvanisés 1 pouce. 100 lbs.	6 35
" à ardise, 1 pouce.	3 85
Clous de broche.	
1 pouce, No 16, prix net, 100 lbs	4 10
1 " " " " " " " "	3 85
1 1/4 " " " " " " " "	3 50
1 1/2 " " " " " " " "	3 25
1 3/4 " " " " " " " "	3 25
2 " " " " " " " "	3 15
2 1/4 " " " " " " " "	3 00
2 1/2 " " " " " " " "	3 00
2 3/4 " " " " " " " "	2 95
3 pouces, " " " " " "	2 90
3 1/2 et 4 " " " " " "	2 85
5 et 6 pouces " " " " " "	2 85
Limes, râpes et tiers-points.	
1re qualité, escompte. 80 et 10 p.c.	
2me " " " " " " " "	70 p.c.
Mâches de tarière, esc. 55 p.c.	
Tarières, escompte. 55 p.c.	
Vis à bois, fer, tête plate 87 1/2 .. 10 p.c.	
" " " " " " " " " " " " " " " " " "	82 1/2 .. 10 "
" " " " " " " " " " " " " " " " " "	80 .. 10 "
" " " " " " " " " " " " " " " " " "	75 .. 10 "
Boulons à bandage. 87 1/2 p.c.	
" " " " " " " " " " " " " " " " " "	72 1/2 et 5 p.c.
" " " " " " " " " " " " " " " " " "	à voiture. 80 et 5 p.c.
Cuivres. Métaux.	
Lingots. lb. 0 14 0 15	
En feuilles. " 0 16 0 17	

ETAIN.—Lingots. lb. 0 37 0 38	
Barres. " 0 38 0 39	
PLOMB.—Saumons. lb. 0 00 0 04 1/2	
Barres. " 0 05 0 05 1/2	
Feuilles. " 0 00 0 00	
D. chasse. 100 lbs. 5 55 5 75	
Tu. au. " 6 25 5 75	
ZINC.—Lingots, Spelter, lb. 0 05 1/2 0 06	
Feuilles, No 8. " 0 07 0 07 1/2	
ACIER.—A ressort. 100 lbs 3 00 3 50	
A lisse. " 1 90 2 00	
A bandage. " 2 00 2 10	
A pince. " 2 25 2 50	
Fer en barres.	
Canadien. 100 lbs 1 75 1 80	
De Norvège. " 4 25 4 50	
Fontes.	
Calder. tonne. 25 00 26 00	
Carbure. " 25 00 26 00	
Glengarnock. " 00 00 00 00	
Summerlee. " 25 50 26 50	
Tôles.	
Tôles noires, No 28, 100 lbs. 2 80	
" " " " " " " " " " " " " " " " " "	No 26, " 2 75
Tôles Canada (bte de 52 feuilles) 2 85	
Matériaux de construction	
PEINTURES. 100 lbs.	
Blanc de plomb pur. 0 00 0 25	
" " " " " " " " " " " " " " " " " "	No 1. 0 00 5 87 1/2
" " " " " " " " " " " " " " " " " "	" 2. 0 00 5 50
" " " " " " " " " " " " " " " " " "	" 3. 0 00 5 12 1/2
" " " " " " " " " " " " " " " " " "	" 4. 0 00 4 75
" " " " " " " " " " " " " " " " " "	sec. 6 00 7 50
Rouge de Paris, Red Lead. 5 00 5 50	
" Venise, anglais. 1 50 2 00	
Ocrejaune. 1 50 2 00	
" rouge. 1 50 2 00	
Blanc de Céruse. 0 50 0 70	
Peintures préparées. gal. 1 20 1 30	
Hulle de lin crue (net cash) 0 00 0 50	
" " " " " " " " " " " " " " " " " "	" bouillie " 0 00 0 33
Ess. de Térébenthine " 0 00 0 53	
Mastic. 2 00 3 00	
Papier goudronné rouleau 0 45 0 50	
" " " " " " " " " " " " " " " " " "	100 lbs 1 70 1 75
" " " " " " " " " " " " " " " " " "	" feutre " 2 00 2 20
" " " " " " " " " " " " " " " " " "	" gris rouleau 0 30 0 33
" " " " " " " " " " " " " " " " " "	" à couv. roul. 2 plis 0 80 0 00
" " " " " " " " " " " " " " " " " "	" " " " " 3 plis 1 05 1 10
Peintures Island City P. D. Dods & Co	
I. C. Pure white lead. 5 25 6 50	
I. C. " paint. 6 00 6 25	
I. C. Special Decorators. 5 75 6 00	
No 1 I. C. White lead. 5 50 5 75	
No 1 Star lead. 5 25 5 50	
Peintures préparées, I. C. gall. 1 20	
" " " " " " " " " " " " " " " " " "	Nat. " 1 05

VERRES A VITRES		United 41 à 50 100 pds. 4 70	
United 14 @ 25. 50 pds. 2 10		" 51 80 " " " " " " " " " " " " " " " " " "	4 95
" 26 40. 2 20		" 81 70 " " " " " " " " " " " " " " " " "	5 20
Ciment Portland artificiel		Baril de 396 lbs brut. 5 70	
Marque "Balance" (Levie frères) 2 45 à 2 55 Marque "Falcon" (Raevels) 2 35 à 2 45			
Prix de détail.			
Frêne 1 à 3 pouces	le M	25 00	30 00
Merisier 1 à 4 pouces	do	00 00	30 00
Merisier 5 x 5, 6 x 6, 7 x 7, 8 x 8	do	00 00	30 00
Erable 1 à 2 pouces.	do	30 00	35 00
Orme 1 à 2 pouces (dur)	do	35 00	40 00
Noyer tendre 1 à 2 pouces	do	30 00	35 00
Cotonnier 1 à 4 pouces	do	40 00	50 00
Bois blanc 1 à 4 pouces	do	25 00	30 00
Chêne 1 à 2 pouces rouge	do	00 00	50 00
Chêne 1 à 2 pouces blanc	do	00 00	60 00
Chêne scié sur grain	do	60 00	80 00
Bois durs.			
Bois de Service			
Pin		Prix en gros.	
1 pouce strip shipping cull	6 à 16 pieds	le M.	\$14 00
1 1/4, 1 1/2 et 2 pouces shipping cull	do	do	17 00
1 pouce shipping cull sidings	do	do	18 00
1 1/4, 1 1/2 et 2 pouces.	do	do	18 00
1 pouce qualité marchande	do	do	20 00
1 1/4, 1 1/2 et 2 pcs do	do	do	25 00
1 pouce mill cull, strip, etc. No 2	do	do	27 50
1 1/4, 2 1/2 et 2 pcs do	do	do	10 00
1 pouce mill cull No 1	do	do	10 50
1, 1 1/2 et 2 pcs do	do	do	12 00
3 pouces do do No 2	do	do	14 50
do do do do	do	do	16 50
do do do do	do	do	12 00
do do do do	do	do	0 00
do do do do	do	do	8 00
Epinette—1 pouce mill cull		5 à 9 pieds	
1 1/4, 1 1/2 et 2 pouces mill cull	do	do	10 00
3 pouces mill cull	do	do	10 00
1, 1 1/4, 1 1/2 et 2 pouces qualité marchande	do	do	10 00
do do do do	do	do	14 00
do do do do	do	do	16 00
Brèche—1, 2 et 3 pouces		Colombages en pin, 2 x 3, 3 x 3 et 3 x 4—aux chars	
do do do do	do	do	11 00
do do do do	do	do	13 00
do do do do	do	do	14 00
do do do do	do	do	16 00
Lattes—1ère qualité		le mille	
2ème do	do	do	0 00
do do do do	do	do	2 50
do do do do	do	do	0 00
do do do do	do	do	2 00
Charpente en pin			
de 16 à 24 pieds—3 x 6 à 3 x 11	do	do	18 00
de 25 à 30 do do do do	do	do	20 00
de 31 à 35 do do do do	do	do	24 00
de 16 à 24 do 3 x 12 à 3 x 14	do	do	20 00
de 25 à 30 do do do do	do	do	24 00
de 31 à 35 do do do do	do	do	30 00
Bois carré—pin			
de 16 à 24 pieds—de 5 à 11 pouces carrés	do	do	18 00
de 25 à 30 do do do do	do	do	20 00
de 31 à 35 do do do do	do	do	24 00
de 16 à 24 do de 12 à 14 pouces carrés	do	do	22 00
de 25 à 30 do do do do	do	do	24 00
de 31 à 35 do do do do	do	do	30 00
Charpente en spruce			
de 17 à 30 pieds jusqu'à 12 pouces	do	do	18 00
Charpente en épinette	do	do	18 00
do do do rouge	do	do	28 00
do do do rouge	do	do	35 00

L. H. HEBERT ALF. JEANNOTTE

Pour être servis rapidement, envoyez-nous sans retard vos commandes de

Faulx, Manches à Faulx, Pierres à Faulx.

Fourches, Rateaux, Meules.

Vert de Paris "Marque Berger"

Nous vous donnerons satisfaction sous le rapport de la valeur des marchandises et des prix.

L. H. HEBERT

Ferronneries et Quincailleries, en Gros

297 et 299 rue Saint-Paul, MONTREAL.

PAPIER-GLUE **TANGLEFOOT**

Contre les mouches. (SCRELLÉ)

EFFICACE, HYGIENIQUE.

Attrape les mouches et les germes qu'elles entraînent. Impénétrable. Dure longtemps.

EMPLOYÉ DANS LE MONDE ENTIER.

The O. & W. THUM Co., Grand Rapids, Mich.
New York: 15 Jay Street. San Francisco: 121 California St.

Réduction Spéciale sur

CASQUES Ours, Castor, Loutre Japonaise, Mouton Gris, Baltic Seal, Seal Alaska

J. ARTHUR PAQUET, QUEBEC.

NOS PRIX COURANTS, PARTIE II

Dans cette seconde partie sont comprises uniquement les marques spéciales de marchands dont les maisons, indiquées en caractères noirs, ont l'agence ou la représentation directe au Canada, ou que ces maisons manufacturent elles-mêmes. Des prix indiqués le sont d'après les derniers renseignements fournis par les agents, représentants ou manufacturiers.

PRIX COURANTS — MONTREAL, 20 MAI 1901

American Tobacco Co of Canada	
Ribbon Straight Cut.....	\$12 00
Sweet Caporal.....	8 50
Athlete.....	8 50
Old Judge.....	8 50
New Light (tout tabac).....	8 50
Derby.....	8 30
Old Gold.....	6 30
Prince.....	5 50
Sweet Sixteen.....	5 50
Dardanelles (Turques).....	12 50
Yl' d'iz (Turques).....	18 50
Tabac à cigarettes la livre	
Puritan, 1-12s.....	\$1 00
B C No 1, 1-12s.....	1 00
Sweet Caporal, 1-13s.....	1 15
Old Chum, 10s.....	82
Puritan, 1-11s.....	85
Ritchie's Navy Cut, bte 1-5 lb.....	1 05
Lord Stanley, bte 1-2.....	1 05
Athlete Mixture, bte 1-2, 1-4.....	1 35
Old Fashioned, cut plug.....	90
Old Gold 12's.....	95
Seal of North Carolina 12's.....	95
Duke's Mixture.....	82
Virginity.....	1 25
Old Virginia bte 1 lb et 1/2.....	75
Tabac en pluis la livre	
Ritchie's Derby Smoking, Solace.....	\$0 63
Ritchie's Old Virginia, Twist.....	70
Old Virginia, Solace.....	70
Succursale L. Larue, Jr.	
A fumer, coupé	
Comfort.....	24
Trappeur.....	24
Zouave.....	30
Horseshoe Cut Solace, (cut plug).....	40
Horseshoe Cut Solace, 1-10.....	40
Brown Shag, 1-8.....	30
Le Petit Bleu, 1-12.....	48
Gold Block Cut, sacs.....	48
Mon Am.....	60
Gold Cross, rouge et Quesnel.....	50
A chiquer	
Spun Roll.....	60
Chocolate Pine Cut.....	60
Empire Tobacco Co	
Tabac à chiquer la livre	
Bobs.....	\$0 36
Currency.....	39
Old Fox, Narrow.....	40
Free Trade.....	44
Pay Roll.....	44
Horseshoe Solace 1/2 lb. paq. 1 lb.....	32

A fumer	
Empire.....	39
Rosebud.....	44
Royal Oak.....	52
Something Good.....	48
Joliette Tobacco Co	
Tabac à chiquer la livre	
Club, Navy.....	\$0 37
Atlas, Navy.....	39
Universal.....	39
Anchor.....	37
Favorite Twist.....	38
A fumer	
Strad.....	51
Welcome.....	34
Boeckh Bros & Company	
TORONTO ET MONTREAL	
Balais Standard, manches érable.	
8-4 cordes.....	la doz \$3 60
7-4 ".....	3 35
6-3 ".....	3 10
5-3 ".....	2 85
4-3 ".....	2 60
Balais Bambou peint.	
A. 4 cordes, fini peluche.....	\$4 35
B. 4 " " fantaisie.....	4 10
C. 3 " " peluche.....	3 85
D. 3 " " fantaisie.....	3 60
F. 3 " " fil de fer.....	3 35
G. 3 " " ".....	3 10
I. 3 " " ".....	2 85
K. 2 " " pour fillettes.....	2 50
Boivin, Wilson & Cie	
MONTREAL	
Bière de Bass.	
Head Bros. Dog's Head.....	2 60 1 85
Porter Guinness Stout.	
Head Bros. Dog's Head.....	2 60 1 85
Clarets et Sauternes Faure Frères.	
Côte.....	qts 3 50
Bon-Ton.....	4 00
Flozac.....	4 50
Medoc.....	5 00
Margaux.....	5 50
St. Julien.....	6 00
Pontet Cant.....	6 50
Chat, Gruaud Larose.....	qts 12 00
Sauternes.....	4 50
Leon Pinaud Claret.....	2 50
Côtes.....	1 00
Champagne.	
Vvs A. Devaux.....	qts 15.00, pts 16 00

Cognacs.	
E. Puet, *.....	qts 9 50
" ".....	10 75
" XXX.....	12 50
" V.O.....	14 50
" V.O.P.....	15 25
E. Puet, V.S.O.P.....	18 25
" V.V.S.O.P.....	20 25
" 1880.....	24 25
" 1-50.....	28 25
" 1810.....	30 00
J. Borianne XXX.....	7 00
D'Angely XXX.....	8 75
E. Puet..... Au gal, 4 00	7 00
J. Borianne.....	3 75 4 75
Faux minérales.	
Hunyadi Matyas.....	8 00
St-Galmier (source Badoit).....	8 00
Vichy Célestins, Grande Grille.....	10 00
" Hopital, Hauterive.....	10 00
" St-Louis.....	8 00
Rubinat, Sources Ser e, 50 bts.....	9 50
Gins.	
Honey Suckle, crachons verre.....	8 00
" " pierre 1/2 gal.....	15 00
Gin de Berthierville.	
Melchers Canadian Geneva caliss.....	roug's 10 50
" " cses vertes.....	5 50
" " cses violets (2 doz).....	4 70
" " au gallon.....	2 85
Gin Old Tom.	
Club.....	6 50
Wilson.....	5 50
Colocall London Dry.....	6 50
Old Tom..... Au gal, 2 00 à 3 00	
Liqueurs Frederic Mugnier, Dijon.	
France.	
Crème de Menthe verte.....	11 00
Curacao.....	12 50
Cherry B'dy.....	10 50
Cacao l'Hara à la Vanille.....	12 50
Marasquin.....	13 00
Kirsch * * *.....	11 00
Prunelle de Bourgogne.....	12 50
Crème de Framboise.....	12 25
Fine Bourgogne 12 lit.....	18 00
Crème de Cassis.....	11 00
Absinthe Ed. Pernod.....	14 50
Pine Bernard.....	15 00
Grenadine.....	5 00

Anisette.....	10 00
Kumel.....	10 00
Grand Marlier.....	qts 15 00
" ".....	pts 16 00
Bigarreaux.....	qts 9 00
" ".....	pts 5 00
Rye Whiskey. La caisse.	
Monopole-1893.....	qts 6 50
" " 18 flaks.....	7 00
" " 24 ".....	7 50
" " 48 ".....	8 50
Au gallon.	
Monopole.....	3 00
Vermouths.	
Nolly Prat.....	qts 7 00
Cie Chazalet & Co.....	6 50
Vins d'Oporto Robertson Bros.	
La caisse	
No 1, Medal Port.....	15 00
No 2, ".....	12 00
Favorita Oporto.....	7 50
Au gallon de.....	2 00 à 6 50
Sherries Robertson Bros. La caisse.	
Amontillado.....	15 00
Manzanilla.....	12 00
Oloro o.....	7 50
Au gallon.	
Robertson Pro.....	1 75 à 7 50
Leyert et Schudel.....	1 25
Vin de messe.	
Auguste Gely " Puritas".....	1 10
Vins toniques.	
Vin St-Michel.....	cse 8 50
Vin Vial.....	12 50
Whiskey Reossais. La caisse.	
J. & R. Harvey B.O.S.....	12 50
" Fitz-James.....	10 00
" Huling Stewart.....	9 00
" Jubilee.....	8 50
" Old Scotch.....	7 50
Alex. McAlpine.....	6 50
Strathpey.....	6 25
Peter Dawson Perfection.....	9 50
Spécial.....	10 25
Extra Spécial.....	11 50
Liqueur.....	12 25
Old Curio.....	14 50
Au gallon.	
J. & R. Harvey.....	3 85 à 5 50
Melrose Drover & Co.....	3 75 à 6 00

The St. Lawrence Sugar Refining Co.

LIMITED

MONTREAL

Sucres Raffinés

Fabricant des qualités les plus choisies de....

JAUNES EFFLORESCENTS,
(BLOOMY YELLOWS)

CAFE NOIR,
(BRIGHT COFFEE SUGARS)

PHENIX,
(Qualité suivant le granulé)

GRANULÉS

"EXTRA STANDARD"

Les meilleurs sur le marché

BIBLIOTHEQUE ATHLETIQUE DE SPALDING

Consacrée à l'éducation physique, aux Sports et aux Jeux.
Chaque numéro forme un tout complet et est l'œuvre d'une autorité compétente en cette matière.

PRIX : 10c. le numéro, Port Payé. Publiée mensuellement.

- 2 Indian Cl bs and Dumb Bells.
- 4 How to become a Boxer.
- 9 The Athlete's Guide. How to Run, Jump, Sprint, Walk and Throw Weight.
- 12 Association Foot Ball.
- 14 Curling.
- 16 Skating. A very practical book By Champion Geo. D. Phillips.
- 21 Rowing. By E. J. Giannini.
- 23 Canoeing. By C. Bowyer Vaux.
- 5 Swimming. By Walter G. Douglass.
- 30 How to play Lacrosse. By W. H. Corbett.
- 37 All Around Athletics.
- 42 How to use the Punching Bag.
- 74 Official Ice Hockey Rules; Portraits and Records.
- 77 Wrestling.
- 82 How to train properly.
- 112 Official Rowing Guide.
- 117 Official Foot Ball Guide. Edited by Walter Camp.
- 118 Bowling. Latest Rules and Regulations.
- 119 How to play Foot Ball. By Walter Camp.

A. G. SPALDING & BROS.

767, rue Craig, Montréal, Canada (5)

Efhou No 1.....	32
" No 2.....	30
La Loure No 1.....	32
" No 2.....	28
Feuilles Naturel (Basket Fired).....	24
Le Faucon No 500.....	24
Spécial dn mois de mai:	
Owl Chop No 100.....	19
La Loure No 3.....	23
Moyen et ordinaire de mai et juin:	
Le Loure (Pan Fired).....	18
La Hache Rouge.....	19
Commun.....	15
Moulu (Dust).....	5 à 6 1/2
Siftings.....	8 1/2 à 8 3/4
Fannings.....	8 1/2 à 10
Nibs.....	12 à 14
Stubs (choix).....	14 à 17 1/2
<i>Thés verts de Chine.—Caisse—la lb.</i>	
Gunpowder, moyune de choix.....	45
" moyen.....	35
" ordinaire.....	28
Ping Suey, boîtes 35 lbs.....	35
Pin Head, choix.....	28
" moyen.....	28
" ordinaire.....	18
Pea Leaf, choix.....	22
" moyen.....	18
" ordinaire.....	16
" commun.....	11 à 15
Young Hyson, moyen (Sifted Points).....	35
" Points.....	25
" First.....	17 à 20
anton Pinguers.....	11 1/2 à 18
<i>Thés noirs de Chine la lb.</i>	
Formosa Oolong (Le Pin) bte 70 lbs.....	35
Pekoe Orange Parfumé.....	35
Paklin Congou extra choix.....	30
" choix.....	25
" moyen.....	20
" ordinaire.....	12 à 18
Ning Chow moulu choix bte 5 1/2.....	28
Han Kow.....	26
Keemun.....	24
Kin Tuck.....	20
Pecoo Congou.....	20 à 25
Packlung.....	15 à 20
Fanyong.....	4 à 18
Kalsow.....	12 à 17
Saryunow.....	11 à 13
<i>Thés des Indes, la lb.</i>	
Darjeeling des meilleurs jardins, extra choix.....	30 à 35
Darjeeling d's meilleurs jardins, choix.....	25 à 30
Darjeeling des meilleurs jardins moyen.....	20 à 25
Assam des meilleurs jardins, extra.....	25 à 30

Assam des meilleurs jardins, moyen.....	20 à 25
Pekoe Souchong.....	13 à 17
<i>Thés de Ceylan, La lb.</i>	
Tyria, (Golden Tipped).....	35
Nayabedde (Flowery Pekoe).....	30
Kuranna.....	28
La Kamit.....	25
Sirinwassa.....	24
Luccombe Pekoe Souchong.....	15
Dalucama.....	13
Blends "Fancy tins" No 2, 10 lbs sell.....	35
" " " " No 2, 30 ".....	32 1/2
" " " " No 2, 60 ".....	30
" " " " No 1, 10 ".....	27
" " " " No 1, 30 ".....	24
" " " " No 1, 60 ".....	22
<i>Thés purs de Ceylan.</i>	
Hibou, marque "Owl Chop" boîtes 60 lbs.....	30
100 paquets 1/2 lb et 10 paquet 1 lb.....	La lb.
No 5 Etiquette Rouge (Flowery Pekoe).....	22
No 10 Etiquette Verte (Flowery Pekoe).....	30
No 15 Etiquette Argentée (Golden Tipped).....	35
No 20 Etiquette Jaune (Choice Golden Tipped Pekoe).....	40
No 30 Etiquette d'Or (Extra Choice Golden Tipped Pekoe).....	50
<i>Thés de Ceylan, en paquets de 1/2 lb. et 1 lb. boîtes assorties de 40 lbs. (Marque P'Abel'le)</i>	
Golden Tipped Pekoe, Etiquette Rouge.....	38
No 8 Flowery Pekoe, Etiquette Verte.....	30
Wm Clark	
MONTREAL	
<i>Conserves.</i>	
Compressed Corned Beef 1s. la ds. \$1 54.....	1 54
" " " " 2s. ".....	2 88
" " " " 6s. ".....	8 75
" " " " 14s. ".....	20 90
Ready Lunch Beef.....	1 54
" " " ".....	2 88
Geneva Sausage.....	1 65
" " " ".....	2 88
Cambridge.....	1 65
" " " ".....	3 03
English Brawn.....	1 32
" " " ".....	2 48
Boneless Pigs Feet.....	1 32
" " " ".....	2 48
Sliced Smoked Beef.....	1 65
" " " ".....	2 80
Roast Beef.....	1 54
" " " ".....	2 88
Pork & Beans with sauce.....	1 54
" " " ".....	2 88

Pork & Beans with Sauce, 3s. la dz. 1 54.....	1 54
" Plain.....	0 45
" " " ".....	0 90
" " " ".....	1 25
Wild Duck Patés.....	1 10
Partridge.....	1 10
Chicken.....	1 10
Veal & Ham.....	1 10
Ox Tongue (Whole).....	7 70
" " " ".....	8 80
" " " ".....	9 83
Lunch Tongue.....	3 30
" " " ".....	8 80
Imperial plum pudding.....	1 00
<i>Potted Meats 1s.</i>	
Ham.....	1 00
Game.....	1 00
Hare.....	1 00
Chicken.....	1 00
Turkey.....	1 00
Wild Duck.....	1 00
Tongue.....	1 00
Beef.....	1 00
Chicken Ham & Tongue.....	1 00
<i>Soups.</i>	
Mulligataway.....	1 00
Chicken.....	1 00
Ox Tail.....	1 00
Kidney.....	1 00
Tomato.....	1 00
Vegetable.....	1 00
Julienne.....	1 00
Mock Turtle.....	1 00
Consomme.....	1 00
Pea.....	1 00
<i>Mince Meat.</i>	
Tins fermées hermétiquement.....	1 00
1s.....	2 00
2s.....	2 97
3s.....	3 95
4s.....	4 95
5s.....	5 95
Mincéd Callops 2s.....	2 58
Jellied Hocks 2s.....	2 65
Coked Tripe 1s.....	1 10
Lunch Ham 1s.....	1 93
" " " ".....	3 47
Tongue Lunch 1s.....	2 53
Sausage Meat 1s.....	1 54
" " " ".....	2 70
Joseph Côté	
QUEBEC	
Tabac Canadien en feuilles, La lb.....	La lb.
Parfum d'Italie, récolte 1900, ballots 25 lbs.....	0 30
Turc aromatique, 1899, ballots 50 lbs.....	0 22
Rouge, 1899, ballots 50 lbs.....	0 15
petit Havane Bte de 50 lbs.....	0 15

ler choix, 1898, ballots 50 lbs.....	0 10
8 Nouveau, 50 lbs.....	0 15
XXXX nouveau.....	0 08
<i>Tabacs coupés, La lb.</i>	
Petit Havane 1/4 lb, btes 2 et 6 lbs.....	0 35
" " " ".....	0 35
St-Louis, 1-10, 4-10.....	0 40
Queenel 1/2 btes 5.....	0 80
Côté's Choice Mixture, 1/2 lb bte 5.....	0 80
Vendome, 1/2 tin.....	1 15
<i>Cigares, Le 1000</i>	
Bianca.....	1-20..... 13 00
Brace.....	1-20..... 15 00
Twin Sisters.....	1-20..... 15 00
" " " ".....	1-40..... 18 00
Côté's fine Cherpots.....	1-10..... 18 00
Beauties.....	1-20..... 18 00
Golden Flowers.....	1-20..... 23 00
" " " ".....	1-40..... 25 00
My Best.....	1-20..... 25 00
New Jersey.....	1-20..... 25 00
V. H. C.....	1-20..... 25 00
Doctor Faust.....	1-20..... 28 00
" " " ".....	1-40..... 30 00
St-Louis.....	1-20..... 33 00
" " " ".....	1-40..... 35 00
Champlain.....	1-100..... 38 00
" " " ".....	1-40..... 38 00
" " " ".....	1-20..... 35 00
Saratoga.....	1-20..... 40 00
El Sergeant.....	1-20..... 50 00
<i>Tabac en poudre, La lb.</i>	
Rose.....	Baril, 5, 10, 20..... 0 32
Bean.....	" 5, 10, 20..... 0 32
Rose et Fève.....	" 5, 10, 20..... 0 32
Merise.....	" 5, 10, 20..... 0 36
Rose extra en jarre de 5, 10, 20.....	0 34
The Cowan Chocolate Co	
TORONTO ET MONTREAL	
<i>Cacaos.</i>	
Hygiénique, 4 ds tins 1/2 lb.....	3 75
" " " ".....	2 25
" " " ".....	5 lbs..... 0 55
Perfection, 1/2 lb.....	3 00
Essence de cacao sucré, 1/2 lb.....	2 25
Imperial Dutch 4 dos btes 10, 15, 30.....	0 90
Chocolate powder btes 10, 15, 30.....	0 25
Cacao Soluble btes 10, 15, 30.....	0 20
Cocoa Nibs.....	0 35
" Shells.....	0 05
<i>Chocolats.</i>	
Di-mond. Bts 12 lbs 1/4 et 1/2.....	0 25
" " " ".....	0 28
French Diamond Bts 12 lbs, 6s.....	0 26
Queen's dessert, 1/4 et 1/2.....	0 40



Pour faire de bonnes affaires

Il vous faut de bonnes marchandises. Non pas nécessairement un stock dans les grands prix, mais un stock de qualité qui se vende rapidement, ce qui maintient vos marchandises en bonne condition. Un stock ainsi compris se compose d'articles si bien et si favorablement connus comme les

Confitures, Gelées et Marmelades de **UPTON.**

ROSE & LAFLAMME,
Agents de vente
400 Rue St-Paul, Montréal.

CHS. LACAILLE & CIE
EPICIERS EN GROS

Importateurs de

Mélasses, Siröps, Fruits Secs, Thés, Vins, Liqueurs, Sucres, Etc., Etc.

Spécialité de Vins de Messe de Sicile et de Tarragone.

329 Rue St-Paul et 14 Rue St-Dizier, - Montréal.

MAISON FONDÉE EN 1858

COGNAC SORIN DOMAINE DU MORTIER COGNAC

MEDAILLES AUX CONCOURS: 1868, 1887, 1889



Bouteilles: Carte Bleue, Carte Rouge, Carte d'Or.

Flasks: caisses de 24, avec verres.

1/2 Flks: caisses de 48, avec verres.

Fûts, Quarts, Octaves, Demi-Octaves.

J. SORIN & CIE, COGNAC REPRÉSENTÉS PAR

A. Robitaille & Cie, 354-356, rue St-Paul, Montréal

Tels: Bell, Main 705; Marchands, 321

THE CANADA SUGAR REFINING CO. Limited

MONTREAL.

Manufacturiers de Sucres Raffinés de la Célèbre Marque **REDPATH**

De qualité et pureté les plus hautes, d'après les derniers procédés et les machines nouvelles qui n'ont de supériorité nulle part.

SUCRES EN MORCEAUX.—Boîtes de 50 et 100 lbs.

GRANULÉ "CROWN."— Marque spéciale, la plus belle qu'on puisse produire.

EXTRA GRANULÉ.—Qualité très supérieure.

SUCRES "CRÈME."—Non séché.

SUCRES JAUNES.—De tous les grades.

SIROPS.—De toutes qualités, en barils et demi barils.

Seuls fabricants de Sirops fins en canistres de 2 lbs et 8 lbs.

PRIX COURANTS—MONTREAL, 30 MAI 1961

Parisien, marc. à 5c. Bts 12 lbs, lb.	0 30
Boyal Navy, 1/4 et 1/2	0 30
Book sucré	0 30
Batons à lc.	1 00
Caracass pur, btes 12 lbs 1/2 lb	0 40
Perfection	0 30

Confections Cowan

Cream Bars, gds 6 à la bte. doz btes	2 25
" " pts 6	1 35
" " gds 80 " la bte	1 80
" " pts 80	1 10
Chocolate Ginger btes 1 lb. doz	4 00
Chocolate Ginger btes 1/2 lb. doz	2 25
" " Crystalisé btes	
1 lb.	4 00
Chocolate Ginger Crystalisé	
btes 1/2 lb.	2 25
Chocolate Wafers btes 1/2 lb	2 25
" " 1/4 lb	1 30

Icings. La doz.

Chocolate Icing paquet 1 lb.	1 75
" " 1/2 lb	1 00
Pearl Pink Icing " 1 "	1 75
" " 1/2 " " 1/2 "	1 00
White Icing " 1 "	1 75
" " 1/2 " " 1/2 "	1 00
Lemon C Icing " 1 "	1 75
" " 1/2 " " 1/2 "	1 00

W. G. Dunn & Co
HAMILTON

Moutardes.

Pure D.S.F. 1/4 bte, cse 12 lbs. la lb.	0 34
" " " " " " " " " " " "	0 32
" " bte 10c. " 2 à 4 ds la ds.	0 80
" " " " " " " " " " " "	0 40
E. F. Durham 1/4 bte, cse 12 lbs, la lb	0 25
" " " " " " " " " " " "	0 23
Fine Durham, pots 1 lb, chaque	0 24
" " " " " " " " " " " "	0 70
" " " " " " " " " " " "	0 80

John Dwight & Co
TORONTO ET MONTREAL

Soda à pâte.

"Cow Brand"

Caisse 60 paquets de 1 lb, la c.	3 00
" 120 " " " " " " "	3 00
" 60 pqtts d' 1/2 et 30 de 1 lb, " "	3 00
" 96 " à 5c. " " " " " "	3 00



Edwardsburg Starch Co., L'd.s

Empois de buanderie par lb.	0 05 1/2
No 1 Blanc ou Bleu 4-lb. cartons.	0 05 1/2
No 1 " " " 3-lb: " " "	0 05 1/2
Canada Laundry " " " " " "	0 04 3/4
Silver Gloss, 6-lb. btes à coulisées.	0 07 1/2
Silver Gloss, 6-lb. canistres " " "	0 07 1/2
Edward's Silver Gloss, 1-lb. pkg.	0 07 1/2
Kega Silver Gloss, gros crystal.	0 06 1/2
Benson's Satin, 1-lb. cartons.	0 08
No 1 Blanc, bbts et petit baril.	0 05
Benson's Enamel, par boîte.	3 00
Empois de cuisine.	
Blé d'hiver préparé de Benton.	0 06 1/2
Canada Pure Corn.	0 05
Empois de riz.	
Edwardsburg No 1 blanc, 1-lb. cart	0 09 1/2
Edwardsburg No 1 blanc ou bleu,	
4-lb. morceaux.	0 08

J. A. E. Gauvin
MONTREAL

Spécialités.

Sirof Menthol. la doz.	1 65
Sirof d'Anis Gauvin.	1 75
" " " " par 3 doz.	1 60
" " " " par 1 grosse.	17 00
" " " " par 5 grosses.	16 00
William's Headache Wafers doz.	1 60
" " " " 3 doz.	1 50
" " " " la grosse.	16 00

5 p.c. d'escompte.

Laporte, Martin & Cie
MONTREAL

Champagne Ve Amiot.

Carte d'or.	18 00
" " " " pts.	17 00
" " blanche.	13 00
" " " " pts.	14 00
" " d'argent.	10 50
" " " " pts.	11 50

Champagnes.

Duc de Pierland.	14 00
" " " " " " " " " " " "	15 00
Cardinal.	12 50
" " " " " " " " " " " "	13 50

Champagne CARDINAL, en lots de 5 caisses, 50c de moins et de 10 caisses \$1.00 de moins, la caisse.

En caisse

Brandy.	
Richard, S. O.	22 50
" " " " " " " " " " " "	15 00
" " F. C.	12 00
" " V. S. O. P.	13 00
" " " " " " " " " " " "	10 00
" " V. S. O.	8 50
" " V. O.	9 50
" " " " " " " " " " " "	10 50
" " carafes.	11 50
" " " " " " " " " " " "	

Couturier	7 00
Marlon	8 00
" " " " " " " " " " " "	6 00
" " " " " " " " " " " "	7 00

Au gallon.

Richard, F. C.	6 00
" " " " " " " " " " " "	5 50
" " " " " " " " " " " "	4 25
En 1/2 Oct \$1.10, Oct \$1.00,	
qrt \$3.90, Hhd \$3.80.	

Scotch Mitchell.

Heather Dew.	7 00
" (stone jars) Imp. qts	12 50
Special Reserve.	9 00
" " " " " " " " " " " "	10 00
Extra Special Liqueur.	9 50
Mullmores.	8 50
" " " " " " " " " " " "	10 00
" " " " " " " " " " " "	7 50

Par lots de 5 caisses, 25c de moins.

Au gallon.

Heather Dew.	4 00
En 1/2 Oct \$3.85, Oct \$3.75.	
Special Reserve.	4 50
En 1/2 Oct \$4.25, Oct \$4.15.	
Extra Special Liqueur.	5 00
En 1/2 Oct \$4.90, Oct \$4.80, qrt \$4.75	

Irish Mitchell.

Old Irish Flasks.	11 25
Cruskeen Lawn (stone jars) Imp. qt	12 50
Special.	9 00
Old Irish Square bottles.	8 00
" " " " " " " " " " " "	6 50
" " " " " " " " " " " "	8 00

Au gallon.

Old Irish.	4 00
En 1/2 Oct \$3.90, Oct \$3.75, qrt \$3.65.	

Vin Tonic.

St. Léon.	8 00
" " " " " " " " " " " "	6 00

Gin.

Pollen Zoon Rouges.	9 75
" " Vertes.	4 75
" " Violettes.	2 45

Au gallon.

" " Hhds.	65 gis 2 95
" " " " " " " " " " " "	3 00
" " " " " " " " " " " "	3 05
" " " " " " " " " " " "	3 05
" " " " " " " " " " " "	3 15

Thés.

Japon, Victoria.	90 lbs 25c
" " Princesse Louise.	80 lbs 18c
Noir, Victoria.	25 lbs 30c
" " Princesse Louise.	25 lbs 25c
" " Lipton No 1.	En 1 lb 34c
" " " " " " " " " " " "	En 1 lb 35c
" " " " " " " " " " " "	En 1 lb 25c
" " " " " " " " " " " "	En 1 lb 25c
" " " " " " " " " " " "	En 1 lb 23c

Les thés Lipton sont encasés de 50 lbs.

Noir, Princesse Louise.	En 1/2 lb 30c
" " " " " " " " " " " "	En 1/2 lb 27 1/2 c
" " Victoria.	En 1/2 lb 32c

Poudre à pâte.

Princesse.	11 5 lbs, 6s chacun 0 60
" carré " 1 lb, 24s la doz.	1 75
" rond " 1 lb, 24s " " "	1 40
" " " " " " " " " " " "	0 85
" " " " " " " " " " " "	0 45
" tin cup. " 1 lb, 12s " " "	1 50
" paquet. " 3 oz. 4s " " "	0 30

E. D. Marceau
MONTREAL

Cafés

Ceylan pur.	0 15
Maracabo No 1.	0 16 1/2
" choix.	0 18 1/2
Santos No 1.	0 18 1/2
" choix.	0 18 1/2
Plantation privée.	0 25
Java Maleberry.	0 25
" fin.	0 27 1/2
" choisis.	0 29
" Old Gov.	0 31
" Old Crow.	0 25
" Co-dor.	0 30
" Extra.	0 32 1/2
Old Gov. Java à Mocha.	0 30
Mocha de l'Arable.	0 27 1/2
" choisis.	0 31
" Old Crow.	0 25
" Condor.	0 30

Java Maudhelling & Mocha choisis à la main.

Mélange spécial.	0 20
" " " " " " " " " " " "	0 27 1/2
" " " " " " " " " " " "	0 20
Mélange de cafés purs en boîtes de fantaisie de 1 lb, 48 à la caisse.	0 20
Café de Madame Huot. 11 1/2 lbs	0 31
" " " " " " " " " " " "	0 30

3 p.c. 30 jours.
Lots de 100 lbs, fret payé dans les Provinces de Québec et Ontario.

La London Guarantee & Accident Co.
DE LONDRES, Angleterre Limitée

Bons de Fidélité et Polices d'Accidents.

Les Polices contre les Accidents seront données aux clients en français s'ils le désirent.

Toutes informations désirées seront données immédiatement sur demande à

D. W. ALEXANDER, Gerant général pour le Canada, Toronto

Ou à **W. MAYNE McCOMBE**, Agent général,
Tel. Main 1558. Canada Life Building, MONTREAL.

Western Assurance Co.
Compagnie d'Assurance contre le Feu et sur la Marine
INCORPORÉE EN 1851

CAPITAL	\$2,000,000
ACTIF, au-delà de	2,320,005
REVENU ANNUEL, au-delà de	2,994,000

BUREAU PRINCIPAL, TORONTO, Ont.

Hon. GEO. A. COX, Psésident. J. J. KENNY, Vice-Prés. et Directeur Gérant.
C. C. FOSTER, Secrétaire.

Succursale de Montréal: 189 rue Saint-Jacques
ROBT. BICKERDIKE, Gérant. ROUTH & CHARLTON, Agents de la Ville.

Agents et Collecteurs demandés

+++ PAR

La Canadienne

S'adresser personnellement ou par lettre à

P. GARGON, Gérant.

Argent à prêter sur première hypothèque.

COMPAGNIE D'ASSURANCE SUR LA VIE
Bureau Principal: 7 Place d'Armes, MONTREAL.

LOTS à bâtir dans la plus belle et la plus saine localité de la ville. A Vendre à **BON MARCHÉ.**

A. & H. LIONAIS, 25 rue St-Gabriel.

The National Life Insurance Co of Canada
Incorporee par acte spécial du Parlement du Canada.

Capital autorisé \$1,000,000

Bureau Principal:
TEMPLE BUILDING, TORONTO.

H. S. HOWLAND, Président. R. H. MATSON, Directeur-Gérant,
F. SPARLING, Secrétaire-Trésorier.

Les personnes qui ont l'intention de s'assurer devraient examiner les plans attrayants de la "National Life," avant de s'assurer ailleurs.

On demande des agents actifs et de confiance, dans tous les comtés de la Province de Québec; ils devront être des hommes d'une réputation inattaquable.

S'adresser au Bureau Principal, TEMPLE BUILDING, TORONTO, ou à **CHS. G. GLASS**, Gérant Provincial 180 rue St-Jacques, Montréal.

Etre Fidèle aux Porteurs de Polices, et aux Agents

est la devise de la direction de la Union Mutual. Servir impartialement tous les intérêts. Traiter tout le monde avec une constante probité. Emettre des polices d'une libéralité prononcée. Faire tous les paiements après décès avec la plus grande promptitude. Etre juste dans toutes les transactions.

Des agents honnêtes et capables trouveront toujours de l'emploi chez nous.

UNION MUTUAL LIFE CO., PORTLAND, MAINE.
Incorporée en 1848

Fred. E. Richards, Président. Arthur L. Bates, Vice-Président.

ADRESSEZ: **Henri E. Morin**, Agent en Chef pour le Canada,
151 Rue St-Jacques, MONTREAL, Canada.

Pour les agences de la Div. Ouest de la Prov. de Québec et Est de l'Ontario, adressez-vous à

Walter I. Joseph, Gérant, 151 Rue St-Jacques, MONTREAL.



Cessations de Commerce

French Village—Francœur Z., mag. gén.
 Louiseville—Plante Jos., barbier et cigares.
 Montréal—Rosenberg & Krauss, tapissiers.
 M. Rodrigue épïc., P. Daoust, cesse.

Cessions

Montréal—J. & G. H. Young & Co, importa-
 teurs ass. 28 mai.
 Québec—Arcand D., courtier.
 Bédard, Bertrand & Gauvin, mag. gén.
 Rimouski—Perreault F. & Cie, mag. gén.
 St Flavien—Sevigny Simeon, mag. gén.
 St Tite—Frigon Jos. H., mag. gén.

Concordats

Ste Anne de Bellevue—Tremblay J. E., mag.
 gén. à 30c dans la piastre.

Curateurs

Ancienne Lorette—G. Darveau à T. L. Allaire,
 chaussures.
 Montréal—A. W. Stevenson à G. H. Detelfs,
 confiseur.
 Kent & Turcotte à C. C. Corneille, marchand
 St Cyrille de Wendover—Jamarhe & Benoit
 à Pierre Dauplaise, mfr de portes et
 châssis,

Décès

Montréal—Brunet Jos & Fils, contracteurs;
 J. W. R. Brunet.
 Marchand J. T. & Co, bois, etc.; J. W. R.
 Brunet.
 Barbeau T. E., pharmacien.

Dissolution de Sociétés

Château-Richer — Gagnon & Lafrance, mfrs
 vins canadiens.
 Cowansville—Buzell Bros, épïc. etc.
 Hull — V. Leblanc & Co, mag. gén.; V. Le-
 blanc continue.
 Longueuil—Lachapelle & Viger, épïc.
 Montréal—Electric Engineering Supply Co.
 Gravel A. & Cie, nouv.
 Québec—Allard J. B. & Fils, confiseurs.

En Difficultés

Montréal—Dunham E. H. & Co, hôtel.
 Léonard Léonidas, chaussures.
 Québec—Bédard, Bertrand & Gauvin, nouv.
 Ormstown—Ligget Jno, tailleur, offre 25c
 dans la piastre.
 Roberval—Paquet Z., mag. gén., offre 25c
 dans la piastre.
 St Cœur de Marie—Jobin D., mag. gén., offre
 25c dans la piastre.
 Valleyfield — Trudeau A., mfr portes et
 châssis.

Incidies

Fraserville—Lachance F. & fils, mfr portes
 et châssis.
 Montréal—Hudson Bay Knitting Co, ass.
 Durand Jos., épïc.

Fonds à Vendre

Montréal — Cie Savonnerie Franco Cana-
 dienne; 3 juin.
 Detelfs G. H., confiseur; 31 mai.

Fonds Vendus

French Village—Marcotte Ph., charron, à B.
 Cayer.
 Montréal—Montréal Agency Co.
 Bédard N. F., provisions.
 Trépanier O., hôtel.
 Richmond — Davis Wm, épïc., à Geo. E.
 Jamieson.

Nouveaux Etablissements

Fraserville—Quebec Peat Fuel Co.
 Lac Megantic—Lake Megantic Furniture Co.

Montréal—American Clothing House; Mme
 Blumenthal.
 Charlier Ed. & Co; Les Débats.
 Décary F., épïc., liq.; Mme Ferdinand
 Décarv.
 Decome L. R. & Co, commission.
 Globulin Co, poudre à pâte.
 Lacaille Chs & Co, épïc. en gros.
 Mattinson & Pope, plombiers.
 Prince & Dupont, pianos; Mme Fred.
 Prince.

Renaud C. & Frère, foin et grains.
 American Trade Supply Co.
 Canadian Spool Cotton Co.
 Malette T. H., épïc.; Placide Daoust.
 Manhattan Silk Waist Co.
 Mastigouche Fish & Game Club.
 Minogue W. H. & Co, charretiers; Mme
 W. H. Minogue.
 Montreal Advertising Syndicate; H. Lans-
 dell.

Montreal Light, Heat & Power Co.
 New York Ice Cream Co.
 Pharmacie Ghivé; Stan. Gilbert.
 Provincial Light, Heat & Power Co.
 St Lawrence Furniture Co.

Québec—Blouin E. & Frères, vermicelles.
 Gironx & Renaud, contracteurs.
 Laroche Regina & Alpha, bois.
 Green T. U., medecines pat., Amarilda
 Gagnon.
 St Jérôme—La Compagnie d'Imprimerie
 de St-Jérôme.

Waterloo—Libberman—Bros & Lipson, md
 de chiffons.

PROVINCE D'ONTARIO

Cessations de Commerce

Barrys Bay—Brady Wm, hôtel.
 Bonfield—Therault Geo., mag. gén.
 Hamilton—Dynes Richard, épïc.
 Hamilton Agnès, épïc.
 Markham—Vanzant G. R., ferronneries.
 Russell—Pattison E., épïc.

Cessions

Berlin—Berlin Furniture Co.
 Culloden—Bigham H. A., mag. gén.
 Moose Creek—Johnson S., mag. gén.

Concordats

Alexandria—Simon M., mag. gén., 75c dans
 la piastre.

Décès

London—Trebilcock Geo., épïc.
 Winona—Secord W. R., mag. gén.

En Difficultés

Listowel—Bucker Sam., ferronneries offre
 27c dans la piastre.
 Renfrew—Libera Frank, chaussures offre 10c
 dans la piastre.

Incidies

Hamilton—Secord F. H., confiserie.
 Windsor—Windsor Review.

Fonds à Vendre

Brandtford—Sager D. S., drogues etc.
 Myrtle Station—W. G. Armour, mag. gén. 31
 mai.
 Stratford—Wm Gordon, Albion Hotel.
 Whitby—Whitfield T., drogues etc.

Fonds Vendus

Bluevale—Cook Hy, hôtel J. C. Johnston.
 Newbury — Prangley O., ferronneries à J.
 Johnson.
 Nonnan—Lauzon & Cie, épïc. à J. H.
 Snider.

Nouveaux Etablissements.

Ayr—Robson Electric Co Ltd.
 Sault Ste Marie—Algoma Steel Co Ltd.
 Toronto—Hedley Shaw Milling Co Ltd.
 Wilson Chas. Co Ltd.
 Woodstock—Woodstock Box Co Ltd.

NOUVEAU-BRUNSWICK

Fonds Vendus

Mechanics Settlement—Harmer Elias, mag.
 gén., à James Webster.

Nouveaux Etablissements

Coal Branch—Canadian Coal & Maganese Co.
 St Stephen—Bug Death Chemical Co.

ISLE DU PRINCE EDOUARD

En Difficultés

Kensington — Tuplin R. & Co, mag. gén.,
 offrent 50c dans la piastre.

**MANITOBA ET TERRITOIRES DU
 NORD-OUEST**

Cessions

Minnedosa — Halpenny H. & Co., ferron-
 neries.
 Rostern—Bæss J. J., mag. gén.

Fonds Vendus

Dauphin—McMillan M., hôtel à J. Telder.

COLOMBIE ANGLAISE

Cessations de Commerce

Nelson—Klintwitz L., nouv. & confiserie.

Cessions

Sandon—Judd R., bois etc.

Dissolutions de Sociétés

Peterborough—Santo & Co., mag. gén.
 Wellington—Leiser & Hambayer, mag. gén.,
 S. Leiser continue seul.

NOUVELLE-ECOSSE

Cessations de Commerce

Sydney—Gargavala Bros, épïc.
 Wolfville—Messenger L. F., mag. gén.

En Difficultés

Lockeport—McMillan Miss, modes et nouv.,
 offre 20c dans la piastre.

Incidies

Sydney—Shanahan S., mag. gén. ass.

Fonds Vendus

Dartmouth—Gentles & Son, épïc. à J. J.
 Scriven.

Kentville—Bishop B. R. à S. L. Cross.
 Sydney—C. O. King nouv. à S. Kanter.
 McAdams J., liqueurs à Angus Gillis.

Nouveaux Etablissements

Glace Bay—Leith Bros, mag. gén.
 Sydney—Sydney Hardware Co, ferronneries;
 L. Dana.

TOUR DU MONDE—Journal des voyages
 et des voyageurs. — Sommaire du No 20 (18
 mai 1901). — 1o La Mission Hostains-d'Oll-
 lone, par le capitaine d'Ollone.—2o A travers
 le monde: Excursions aux gisements de
 Phosphates de Tébessa. — Pourquoi le roi
 est populaire aux Indes. — 3o La France à
 l'Etranger: La Guinée française et la route
 route de Konakry au Niger. — 4o Questions
 politiques et diplomatiques: L'impérialisme
 à la mode. — Les futurs dépôts de charbon
 des Etats-Unis. — 5o Livres et Cartes. — 6o
 Les Revues Etrangères: Mécomptes des alle-
 mands dans l'Est africain (Koloniale Zeits-
 chrift, Leipzig). — Mariages d'enfants aux
 Indes (The Royal Magazine, Londres).

Abonnements: France: Un an, 26 fr. Six
 mois, 14 fr. — Union Postale: Un an 28 fr.
 Six mois, 15 fr. Le numéro: 50 centimes.
 Bureaux à la librairie Hachette et Cie, 79,
 boulevard Saint-Germain, Paris.

WILLOW BANK POINTE CLAIRE

A VENDRE OU A LOUER.—Une belle propriété sur le bord de la rivière, comprenant la résidence confortablement bâtie et le domaine occupés autrefois durant l'année entière par feu M. McKinnon. Superficie: environ trois arpents. Etable et remise pour les voitures, glacière, etc. Prix modéré.

The J. Cradock Simpson Real Estate & Agency Co.,
181 RUE ST-JACQUES, MONTREAL.

Avoine Roulée...

Les Epiciers de Gros préfèrent tous la marque "MAPLE LEAF" de Thomson, parceque leurs clients demandent cette marque, sachant qu'elle est toujours digne de confiance.

JOHN WILKINS, Agent des Meuniers,
281, Rue des COMMISSAIRES, MONTREAL.

JOS. COTÉ

IMPORTATEUR ET MARCHAND DE

Tabac, Pipes, Cigares, Biscuits et Confiseries

EN GROS. 188 RUE ST-PAUL, QUEBEC.

Le COGNAC PH. RICHARD

Fine Champagne—V.S.O.P.—V.S.O.—V.O.—est

LE MEILLEUR. LE PLUS PUR

d'après l'opinion de tous les consommateurs,
aussi, la demande en est-elle considérable.

LANGLOIS & PARADIS, Québec.

Seuls Agents pour le District de Québec et l'Est.

LAKE OF THE WOODS MILLING CO., Ltd.

Les moulins à farines les plus parfaits en Canada. Capacité: 2,500 barils par jour.

Moulins à KEEWATIN et PORTAGE LA PRAIRIE, Manitoba.

Des élévateurs à toutes les localités importantes à blé dans le Nord-Ouest. Toutes sortes de farines de blé dur, en barils et en sacs. Les prix et les autres informations sont fournis sur demande.

Chambres 207 à 210 Edifice de la Banque des Marchands du Canada, 205 Rue St-Jacques.

Essayez la 

Langue pour Lunch de Clark

Son genre d'emballage la recommande et la qualité du produit satisfait tout le monde.

C'est un numéro gagnant!

COMPTABLES.

F. X. BILODEAU. A. O. CHALIFOUR
BILODEAU & CHALIFOUR,

Comptables, Auditeurs et
Commissaires, Liquidateurs
de faillites.
No 15 rue Saint-Jacques,
Montréal.
Téléphone Bell Main 3232.

W. M. RENAUD,
Comptable, Auditeur et
Commissaire. Spécialité:
Règlement des affaires de
Faillites.
No 15 rue St-Jacques,
Montréal.
Téléphone Main 2274.

A. LEX. DESMARTEAU,
Successeur de Charles Desmarteau,
COMPTABLE, AUDITEUR,
LIQUIDATEUR DE FAILLITES
Commissaire pour
Québec et Ontario.
Bureaux, 1598 et 1608 rue Notre-Dame,
Montréal.

GAGNON & CARON,
Curateurs, Experts Comptables.
Bâtisse des Chars Urbains,
Tel. Bell Main 815. B. P. 911 Montréal.
Arthur Gagnon, Gérant de la Succession
Hon. Jean Louis Beaudry.
L. A. Caron, Auditeur de la ville de Mal-
sonneuve et de la Chambre de Com-
merce du district de Montréal.

CHARTRAND & TURGEON

COMPTABLES

180 ST-JACQUES, MONTREAL

Tél. Bell Main 2638.

GEO. GONTHIER

Expert Comptable et Auditeur

EXPERT REPRESENTANT

The Account, Audit & Assurance Co'y,
Limited, New York.

Spécialité: Audition de livres et organisation
de comptabilité d'après méthode appelée
"Balance Sheet System of Accounts."

11 et 17, Côte de la Place d'Armes
Tel. Bell Main 2113. MONTREAL.

AU COMMERCE

Collection faite par toute la Puissance.

Satisfaction garantie.

Conditions exceptionnelles.

Références de première classe.

Liste d'abonnés envoyée sur demande.

JOS. BACON,

COMPTABLE ET COLLECTEUR

80 Rue St-Gabriel - - - Montréal
Tél. Bell Main 1650

L. R. MONTBRIAND,

Architecte et Mesureur,

No 230 rue St-André,

Montréal.

Tel. Bell: Main 3391.

1er Etage, Chambre 3

M. VICTOR ROY

ARCHITECTE ET EVALUATEUR — MEMBRE A.A.P. Q.

146, rue St-Jacques, Montréal.

J. EMILE VANIER,
Ingénieur Civil et Architecte.
Ancien élève de l'Ecole Polytechni-
que. Constructions Civiles et Reli-
gieuses, Aqueducs, Egouts, Pava-
vages. 20 années de pratique.
107 rue St-Jacques, Montréal



Pendant la semaine terminée le 25 Mai 1901
MONTREAL-EST

Quartier Est

Rue St Vincent, Nos 16 à 20. Droits dans le lot 99, avec maison en pierre et brique, terrain 50 d'un côté 59.9 de l'autre x 95 d'un côté et 95.8 de l'autre sup 5243. Eusèbe Sénécal à J. B. Rolland; \$13844.12 [53150].

Rues St Paul, Nos 212 et Commissaires, Nos 61 et 63. Lot 16, avec maison en pierre, terrain 39.58 d'un côté 52.75 de l'autre x 81 d'un côté et 32.50 de l'autre, sup 3688. La succession James Skelly à James Elliot; \$27500 [53155].

Quartier St-Louis.

Ave Laval, Nos 270, 266 et 262. Lots 903-3, 5, 7, avec maison en pierre et brique, 3 terrains 21 x 75, sup 1575 chacun. Marie Tharsile Gonée à Dosithee Carrière; \$8200 [53128]

Rue St Dominique Nos 467½ et 469. Lot 981, avec maison en bois, terrain 21.6 x 76 sup 1634. Ellen Wilson et Malcolm Thomson son époux à J. B. Léonard; \$600 [53131]

Rue St Dominique, Nos 465 et 467. Lot pt N. O. 969, avec maison en brique, terrain 47 x 76, sup 3572. Malcolm Thomson à J. B. Léonard; \$2400 [53132].

Quartier Ste-Marie

Rue Poupart. Lots 1364-2 à 4 pt 1364-5, terrain 115 x 93 d'un côté et 92.2 de l'autre, sup 10663 vacant. Geo. H. Matthews & J. O. Gravel à Joseph Malo; \$2132.40 [53141].

Rue Notre Dame, Nos 1071 à 1077. Lot pt 68, avec maison en pierre et brique, terrain 44.11 x irrég, sup 2524. Hermine Patenaude, vve de Gédéon Coupal à la succession Jos Masson; \$11600 (Dation en paiement) [53162].

MONTREAL-OUEST

Quartier Ste-Anne

Rues Queen, Wellington, Nos 53 à 73 et Prince, Nos 89 à 103. Lots 1604, 1607, 1608, 1609, avec maison en brique, 1 terrain sup 19675; 1 do 4335; 1 do 6400, 1 do 4960; total 35460. La succession Duncan J. Macdonald à The Royal Electric Co; \$44325 [135155].

Quartier St Antoine

Rues Chatham, No 140, St Jacques, Nos 364 à 368, ruelle Roy, No 24, Université, No 116, Chaboillez, Nos 18 à 22. Lots 205, 889, 890, ½ N. O. 1291, quartier Ste Anne, lot 1767 avec maison en brique et pierre et maison en brique, terrain 201.3 x 131 sup 26331; 1 do 42.7 x irrég sup 2570; 1 do 28 x 95.6; 1 do sup 3749. Le Shérif de Montréal à Le Crédit Foncier Franco-Canadien; \$36875 [135139].

Rue St Jacques, Nos 346 à 352. Lot 892, avec maison en brique, terrain 42.6 d'un côté 42.8 de l'autre x 57.6 d'un côté et 58.3 de l'autre sup 2459. Le Shérif de Montréal à The Royal Institution for the Advancement of Learning; \$8600 [135148].

Rue Mackay, No 121. Lot pt 1699, pt 1701, avec maison en pierre et brique, terrain 26.6 x 113.6 sup 3015. Dame Minnie Douglas Vve du Rev. John Irwin à Robert Archer; \$8000 [135151].

HOHELAGA ET JACQUES-CARTIER

Quartier Hochelaga.

Rues Duquette et Hochelaga. Lots 23-102, 283, terrain 23 x 110 sup 2530; 1 do 23 x 110 sup 2530 chacun vacants. Gaspard Deserres à Arthémise Chiniqy épouse de George W. Parent; \$1 [90289].

Quartier St-Denis

Rue St André, No 1548. Lot 7-166, avec maison en bois, terrain 25 x 87 sup 2175. Elie Lacroix à Joseph Lacroix; \$350 [90293].

Rue St André, Nos 1311 à 1317. Lots 325-105, 106, avec maison en brique, terrain 40 x 94. Le Shérif de Montréal à The Trust & Loan Co; \$250 [90308].

Rues Sanguinet, du Palais et Drolet. Lots 168-3 à 17, 23, 24, 25, avec maison en bois, 1 terrain sup 30547; 1 do 5938. Abigail Eloise Holden Vve de Harlow Chandler à Adolphe Lavigne; \$6849.84 [90321].

Rues Sanguinet, Du Palais et Drolet. Lot 168-3, 4, 9, 10, 13, 14, 17, 23, 24, 25 moins pt 168-3, 4, terrain sup 20204, vacant. Adolphe Lavigne, père à Adolphe Lavigne, fils; \$3815 [90322].

Rue St Denis, Nos 1523 à 1529. Lot 209-53, avec maison en pierre et brique, terrain 50 x 100. Le Shérif de Montréal au Crédit Foncier Franco-Canadien; \$5,500 [90339].

Quartier St Gabriel

Rue Charron. Lots 3167-147, 148, pt 3167-146 avec maison en pierre et brique neuve, terrain 58.8 x 87. The Montreal Loan & Mortgage Co à Tom Anderson; \$4000 [90325].

Quartier St Jean-Baptiste

Rue Durham, Nos 20 à 36. Lot 1-36, 37, 38 avec maison en brique, terrain 75 x 91. Sophie Duhamel, vve de Toussaint J. Aquin et al à Emma Allard, vve de Hilaire Brien dit Desrochers; \$5700 [90296].

Rue Drolet, Nos 602 à 606. Lot 15-706, avec maison en brique, terrain 20 x 72, sup 1440. Adelard Fleury à Chrysanthe Drolet; \$3900 [90323].

Ste Cunégonde

Rue Delisle, No 336. Lot 643, avec maison en bois et brique, terrain 28 x 75. Wilbrod Pilote à The Montreal Loan & Mortgage Co; \$1000 [90324].

St Louis—Mile-End

Rue St Louis, Nos 357 à 361. Lot 175 avec maison en brique, terrain 70.4 x 65.8, sup 4619. Ovide Lapiere à Wilfrid Sénécal; \$4000 [90333].

Rue Clark. Lot pt N. 11-497, pt S. 11-498, terrain 20.6 x 88, vacant. The Montreal Investment & Freehold Co à Alfred F. Vincent; \$275 [90378].

Rue Clark. Lot pt N. 11-497, pt S. 11-498, avec maison en bois et brique, terrain 20.6 x 88. Alfred F. Vincent à Marie Anna Lusignan, épouse de Joseph Juteau; \$1050 [90379].

Westmount

Ave Fordham. Lot 239-13 et 14, terrain 50 x 120, chacun. Elizabeth Bowman, vve de Robert Taylor Raynes et al à la succession Walter Drake; \$5125 [90284].

Maison neuve

Ave Desjardins. Lots 14-427b 428, 14-424 à 427; 2 terrains 25 x 102.6; 3 do 25 x 84; 1 do 27 x 84. Pellerin & Dufresne à Dufresne & Locke; (Cession) [90314].

Outremont

Rue Durocher. Lot ½ S. 32-7-44, terrain 25 x 100 vacant. The Montreal Investment and Freehold Co à The St Lawrence Investment Society Ltd; \$170.18 [90382].

Côte St-Paul

Rue Dufferin. Lot 3407-136, terrain 58.6 x 124.6 vacant. La succession Daniel Hadley à George Hy Crowther; \$330 [90296].

Verdun

Lot pt 4669, terrain 30 x 66 d'un côté et 78 de l'autre, sup 2160 vacant. Joseph Brault et al à Joseph Nap. Denault; \$259.20 [90294].

Rue Ross. Lot 3405-51, terrain 25 x 140.8 d'un côté et 155.4 de l'autre, sup 3700 vacant. La succession Daniel Hadley à Virginie St Denis Vve de Antoine Daoust; \$370 [90375].

Montréal Junction

Ave Westminster. Lot 139 84, avec maison en brique, terrain 50 x 93. Wm Wright à John Mair; \$3000 [90340].

St-Pierre-aux-Liens

Lot 121-4-4, terrain 50 x 86 vacant. Wm Trenholme à Guillaume Pressault; \$100 [90317].

Sault aux Récollets

Lot pt 223 Pierre Sigouin à Rose de Lima Brunet et al; \$1000 [90280].

Lot 228-305, terrain vacant. J. Bte Péloquin à Michel Lardin; \$125 [90327].

St-Laurent

Lot pt 129. Gervais Cousineau père à Augustin Goyer; \$3100 [90287].

Longue Pointe

Lot pt 389. Susan McVey Vve de Edw. Quinn à George & Louis Beaudry; \$100 [90282].

Pointe Claire

Lot 127. Marcelle alias Maedèle Brunet à Virginie Brunet Vve de Anthime Jammes dit Carrières \$3200 [90386].

Pointe-aux-Trembles

Lot pt 93. John H. Stewart et al à The Chateauguay & Northern Ry Co; \$203 [90338].

Voici les totaux des prix de ventes par quartiers:

Est.....	41,344 12
St Louis.....	11,200 00
Ste Marie.....	13,732 40
Ste-Anne.....	44,325 00
St Antoine.....	53,475 00
St Denis.....	16,764 84
St Gabriel.....	4,000 00
St-Jean-Baptiste.....	9,600 00
Ste Cunégonde.....	1,000 00
St Louis Mile-End.....	5,325 00
Westmount.....	5,125 00
Outremont.....	170 18
Cote St Paul.....	330 00
Verdun.....	629 20
Montréal Junction.....	3,000 00
St Pierre-aux-Liens.....	100 00

\$210,120 74

Les lots à bâtir ont rapporté les prix suivants:

Rue Poupart, quartier Ste Marie 20c le pd.
Rue Drolet et du Palais, quartier St Denis 12c le pied.

Rue Clark, St Louis Mile End 15½c le pied.
Ave Fordham, Westmount 42 7/10c "
Rue Durocher, Outremont 6 4/5c "
Rue Dufferin, Côte St Paul 4½c "

PRÊTS ET OBLIGATIONS HYPOTHÉCAIRES

Pendant la semaine terminée le 25 mai 1901, le montant total des prêts et obligations hypothécaires a été de \$77,506 divisés comme suit, suivant catégories de prêteurs:

Particuliers.....	\$39,175
Successions.....	24,700
Cies de prêts.....	13,631
	\$77,506

Les prêts et obligations ont été consentis aux taux de:

5 p. c. pour \$1,500; \$3,000; \$6,600 et \$6,700.
5½ p. c. pour \$2,300; \$2,500; \$3,000; \$3,500; \$5,500 et \$15,000.

Les autres prêts et obligations portent 6 pour cent d'intérêt, à l'exception de 2 sommes de \$100; \$300; \$500; \$1,000 à 7 et 2 sommes de \$500 à 8 pour cent d'intérêt.

Vernis pour l'aluminium

Faites une solution de gomme laque dans l'ammoniaque, chauffez à 300° environ et passez la solution sur le métal [brevet P. Nauhart].

ARGENT A PRETER

SUR PROPRIETES

MAISONS DE VILLE, TERRAINS, TERRES EN CULTURE.

PRÊTS AUX CONSTRUCTEURS, AUX CULTIVATEURS,
AUX MUNICIPALITÉS, AUX FABRIQUES DE
PAROISSES. ACHATS DE CRÉANCES HYPOTHÉ-
CAIRES, DE BONS ET DÉBENTURES. PROPRIÉTÉS A VENDRE.

POUR RENSEIGNEMENTS ET FORMULES Etc. S'ADRESSER A

Credit Foncier F. C.

30, rue Saint-Jacques, Montréal

L'Union Franco-Canadienne

Section des Rentes Viagères

N'y a-t-il pas là de quoi faire, au bout de 20 ans, avec l'intérêt de tous les capitaux ainsi accumulés une belle rente viagère aux membres survivants de notre association, auxquels capitaux il faut ajouter ceux qu'auront versés les personnes admises dans la dite section, une ou plusieurs années après les premiers membres.

D'ailleurs ce n'est ni plus ni moins que le système d'hérédité le plus en usage dans la province de Québec. Ainsi, supposons que je possède une valeur de cent mille piastres de propriétés et que j'aie dix enfants. Après ma mort et celle de ma femme, mes enfants devront, naturellement, hériter chacun de la somme de dix mille piastres. Mais, si cinq de mes enfants meurent avant ma femme et moi, les enfants survivants hériteront naturellement du double, c'est-à-dire, de la somme de vingt mille piastres. Trouvez-vous quelque chose d'immoral dans le fait que les enfants survivants, dans le cas ci-dessus mentionné, héritent de leurs frères et sœurs? Evidemment non, n'est-ce pas? Eh bien, il en est de même pour les membres de la section des Rentes Viagères de l'Union Franco-Canadienne.

Adresse: L'UNION FRANCO-CANADIENNE, 71a rue St-Jacques, Montréal.

LEFEBVRE, RYAN & CIE

MANUFACTURIERS DE

Vinaigres et Marinades, Vinaigres Purs, Marinades de toutes sortes

DE QUALITÉ SUPERIEURE SOUS TOUS RAPPORTS.

VINAIGRE IMPERIAL

Reconnu comme donnant toujours la plus
entière satisfaction.

BUREAUX ET ENTREPOTS:

155 à 159 rue des Communes, et 4 à 10 rue Duc

MONTREAL

COURSE POUR LES TAPIS...

Tel est le mot qui exprime le mieux l'activité qui prévaut en ce moment dans les Tapis, Rideaux et Couvertures de plancher à chacun de nos Trois Grands Magasins de Tapis.

THOMAS LIGGET,

1684 rue Notre-Dame, Montréal.
2446 rue Ste-Catherine, Montréal.
175 à 179 rue Sparks, Ottawa.

LES MARCHANDS...

Qui vendent le

SIPOP D'ANIS DE GAUVIN

Donnent satisfaction à leurs clients
et réalisent un honnête profit.
Tous les marchands de gros vendent
le SIPOP D'ANIS DE GAUVIN.

DEPOT GENERAL

J. A. E. GAUVIN

1286 Rue Ste-Catherine, Montreal.

LS. DESCHENES
ENGANTEUR DE COMMERCE

— ET —
Jobber en Chaussures
No 60 RUE ST-JEAN
QUEBEC

N. B. — Messieurs les marchands de la campagne épargneront de l'argent en venant me faire visite avant d'acheter ailleurs. J'ai constamment en mains toutes sortes de Jobs pour leur commerce

PROVINCE DE QUEBEC

Cour Supérieure.

ACTIONS

DÉFENDEURS. DEMANDEURS. MONTANTS

Kingston, Ont.

Baker Dame Cath... Cité de Montréal 1e cl.

Lachine

Bickerdike Robt... Dan L. Parham 650

Longueuil

Daoust Emile... Durand & Durand 175

Montreal

Adams Hy F... Andrew L. Mulligan (dommages) 500

Allard Tanc... J. de Sièyes et al 1e cl.

Bradshaw Geo... Colin Campbell 110

Bazin J. A... W. J. Henderson 900

Beauregard Joas J... J. E. Beauregard 136

Baie des Chaleurs Ry Co et al... J. C. King 3e cl.

Brown Bros... Isaac Locke & Co 161

Collerette Jos... S. L'Archevêque 112

Can. Pac. Ry Co... Somasso Jezzi 1500

do... Vve Ant. Plante 400

Crépeau J. N... Egesippe Gauthier 196

Cie d'Ass. Mutuelle contre le feu du Canada... Aimé Blais 2000

Cité de Montréal... Ern. Chicoine e qual 200

Clough Q. Q... De Philomène Charpen- tier 185

Catholic Order of Forester... Jos Laparé 1000

Cité de Montréal... Dame L. H. Goulet (dommages) 1200

Duclos De Marie Zoé... J. L. Lafleur 631

Furness (The) Whity & Co et al... Jos Millier (dommages) 999

Gauthier Adélard... Esther Matthews 466

Humphry C. A... J. A. Karch 212

Lessard F. X... Amédée Chaurêt 120

Legros Oscar... Aug. Roussel 160

Lebeau Pierre... Dame Sophie Noel 2537

Lamoureux Alph... Arth. Desjardins 250

Masi on Arth. et al esqual... Elvina Desjardins 1e cl.

Liverpool (The) London and Globe Ins. Co... Jérémie Meilleur 1000

Morris M. L... A. Sanft & Co 120

Nadeau Tél... Hy Hogan 3e cl.

Paradis F. X... Dame Sarah Hall et vir 120

Podvool Max... Shaie Siddler 100

Rosenburg B... Gold Medal Furn. Mfg Co 3e cl.

Rambeau Alf... Dame M. R. G. Rambeau et vir 1e cl.

Rielle Norman T. (interdit)... Crédit Foncier F. C. 141

Vincent Arth... C. A. Sharpe 172

Wright Dame Jas. A. et vir... T. Charpentier 248

Ormstown

Liggett John... J. G. Mackenzie et al 1195

Outremont

Craven Dame John... R. Phil. Milot 101

Rivière des Prairies

Roy Adol... Ursule Durand 2338

Rimouski

Cie d'Ass. Mutuelle contre le feu Ri- mouski, Tmisouata & Kamou- raska... Aimé Blais 1800

Summerlea

Bickerdike Robt... Geo. Alf. Harding 1e cl.

St Césaire

Lacoste Jos. esqual... Etienne Blanchard 2370

Ste Cunégonde

Savard Dame Scholastique et vir... Chs Archer et al 165

Cardinal Cyrille esqual et al... Jos. Lemonde 175

St Eustache

Paquette Olivier & Oscar... Ls Masson 150

St Henri

Mongeau Wilfrid... Wm Rutherford & Son Co 389

Choquette Dame J. A... Caverhill & Kissock 353

St Lambert

Peck G. W... M. Papley 135

St Laurent

Hislop John... Hon. F. E. Gilman 2200

St Rémi

Marotte Horm... Narc. E. Picotte 110

Cour Supérieure

JUGEMENTS RENDUS

DÉFENDEURS. DEMANDEURS. MONTANTS

Absents

Mayer A. Caldwell... D. Macmaster 613

Boston

Great Lakes Copper Co... L. O. Armstrong 523

Laprairie

Poupart Ed... Ls Masson 562

Mentréal

Boudreau Jos... Nap. Taillefer 145

Bode Herman W... Horm. Laporte et al 284

Barbeau F. X... J. Alf. M. Pilon 124

Cité de Montréal... H. Saxe et al 1440

Collin P. J. et al... J. F. Gravel 197

Desrochers H... Ths Badenach 288

Donahue Dame M. L... Alf. St Cyr 500

Desrochers L. et al... F. H. Rastoul 150

Goulet Albert... O. F. Mercier 100

Goldein Aler... Fred. C. Vipond 107

Hughes Geo. A... J. Lumina Daoust 192

Henderson Succ W. H... Ville de St Lambert 168

Jasmin Oscar et al... Can. Brewing Co 146

Jaffray Robt. et al... M. Tapley 131

Karch J. A... Imperial Bank of C. 212

Phillips H. S. et al... Pat. Wright 297

Ross Arth... Western Loan & Trust Co 10674

Tallowley Dame Alice... Chs H. Foucault 20

Tassé Dame Emma et vir et al... Sœurs de la Cong. N.-D. 3231

Perth

Davis Ths... Eusèbe Tougas 402

Québec

Charlebois Ant. A... Trust & Loan Co 385

Rimouski

Asselin L. N... L. J. O. Beauchemin 142

Westmount

Jeffrey Alex... G. F. Fisher 220

Bradshaw Geo... Banque Nationale 198

Cour de Circuit

JUGEMENTS RENDUS

DÉFENDEURS. DEMANDEURS. MONTANTS

House Harbor

Delaney P. et al... J. Maclean 22

Ile Bizard

Charron F... De E. N. Boileau et al 25

Laprairie

Bonnetterre A... J. Bourdon 33

Longueuil

Hémard F... J. B. Perrault 25

Maskinongé

Lessard Théop... De A. Menard et al 10

Marsboro

Gunn Geo. et al... F. J. Murroy 42

Montreal

Archambault A... N. Archambault 10

Ass. A. A. Le Montagnard... E. Giguère 25

Auclair Pierre... Louis Gagnon 5

Aubut H... F. Berthiaume 7

Blondin Thos... A. Labelle 62

Blanchet F... J. U. Emard 37

Brunet J... T. M. Brennan 30

Baron F... J. Guay 15

Blake R... S. Miller 10

Beaudoin Chs... J. Pepin 13

Brousseau J. B... L. Desrosiers 13

Boutelle A... J. Bernier 9

Bergevin Achille... N. Beaudry et al 21

Bernard A... J. Bacon 16

Brown Dame F. C. et al... E. A. Bertrand 73

Bull Chs A... Dame Allen Jones 15

Cercle de Billards St J. Bte... Grand Hermanos Y. Co 31

Consolidated Pulp & Paper Co... Consumers Cordage Co 61

Creegreen Hy... Wm L. Hogg 11

Chalifoux A. O... W. Renaud 11

Charlebois J... E. Brosseau 15

Cloutier R... A. Michelain 7

Denault Emma... Williams Mfg Co 40

Dinelle Didace et al... Jules Trépanier 80

Duprat Rpr. P... Cie à Tabac St Laurent 17

Degagné-Elz... Z. Poitras 6

Dunham Eleanor... R. Charlebois 50

Forget Tel... J. Bernier 5

Fredenberg Dame A. et vir... Eagle Bakery 7

Fortin Dame J. B... P. Lamy et al 40

Farrar J... J. M. Aird 12

Forest Ths et al... C. H. A. Guimond 32

Gagnon W... N. Lozeau 22

Giroux A. P... N. Charbonneau 23

Giard Chs... S. Laliberté 9

Giroux Oly... J. Vernier 10

Gabord Jean... Dame E. Moll 25

Green H. A... John Costigan 54

Gauthier W. L... Banque Nationale 40

Guernon Ed... J. A. Duhamel 10

Grace T. F... Dame E. Latimer 77

do The McLaughlin Carriage Co 20

Guénard L. Marie... L. P. Bernier 15

Hurteau J. A... L. R. Baridon 87

Harrington Mlle Kate... Ed. Youngheart 10

Hébert C... J. E. Beauregard 22

Jacques Cartier Pulp & Paper Co... Etienne Permisson 11

Labranche H... B. Rigner 33

Loiseau Chs... J. Vernier 26

Lessard Dame O. et vir... J. H. Châles 25

Lefebvre P... A. Gagnon 6

Laplante É... J. E. Fortier 28

Little David... J. McBride 18

Lee Thos... E. Tessier 25

Myers W... Marie Louise Koenig 15

McKenna J... J. L. Leclaire 71

Murray W. S... Cie d'Ass. Mutuelle contre le feu du Canada 5

Martel J... A. Bastien 26

Marchand H... S. Laliberté 9

Mell Alf... J. O. Cartier 10

Mason John et al... La Banque Nationale 28

McKay D... T. Girouard 12

Price É... J. E. Lafrance 20

Poutré N. Fils... Montreal Brewing Co 35

Pion Jos... Jos. Hébert... 9

Perey R... N. D. Gunn 19

Parent E... E. Faillé 22

Prévost J. A... Jos. Walker Hardware Co 69

Raza Emile... Geo. T. Moreau 5

Reinhold R. et al... J. DeWet 84

Scholfield Chs... Montreal Gas Co 24

Stotts Chs... Mace Perkins Brewing Co 26

Tollstain M... J.-B. Pilon 14

Trépanier Onés... B. Lamontagne et vir do A. Lamontagne 5

Tanmay E... J. Bernier 11

Walsh P. et al... M. Tapley 67

Woodall J. et al... A. Amesse 27

Walworth W. A... Dame Mary Christie 11

Walsh Wm... E. Tessier 13

Nominique

Godin Célestin... A. A. Bernard 16

Québec		
Turcotte J.	S. D. Joubert et al	7
Rigaud		
Portelance S.	M. Moody	15
St Casimir		
Lebauf Alph.	S. D. Joubert et al	50
St Constant		
Gervais Fred.	H. L. de Laplante	8
Lalonde O.	J. H. Forgue	22
St Clet		
Ménard W.	A. Mercure	17
St Henri		
Tait J. T.	Dame A. Ménard et al	15
Lacoste E.	L. Beaudoin	35
Evans James	A. Beaudin	19
Kelly Edm.	M. G. Larochelle	21
St-Louis—Mile End		
Therrien G.	G. Poliquin	25
Clohosey M. A. et al.	M. Tapley	25
Ste Marie de Monnoir		
Charron Raym.	B. Charbonneau	28
Valleyfield		
Lecompte J. B.	J. W. A. Séguin	20
Rocheffort Pierre.	W. C. Parker	92
Westmount		
Stuart Dame E. A. et vir.	Dame Eliz. Hay	24
Beard F.	E. Plamondon	78
Camp E.	Dame S. E. Brown	20
McArthur Wm.	Hy This Evans et al	18
Garceau L. A.	J. Shapira et al	12



L'Œuvre et Fabrique de St Esprit, comté de Montcalm a choisi M. Alph. Content, architecte de Montréal pour la préparation des plans et devis de leur église ainsi que pour la direction des mêmes travaux.

Les syndics de St Léon de Westmount, recevront jusqu'au 8 juin prochain les soumissions pour la construction d'une église, une sacristie et un presbytère dont les plans ont été préparés par M. G. A. Monette, architecte.

M. G. A. Monette, architecte, demande des soumissions pour un système d'échelles de sauvetage pour le Monument National.

M. G. A. Monette, architecte demande des soumissions pour le plombage, le chauffage et la peinture pour le monastère du Précieux Sang.

M. L. R. Montbriand, architecte, prépare les plans et devis pour 2 magasins que le Dr Gagné fera ériger au coin des rues et Denis et de Montigny.

PERMIS DE CONSTRUIRE À MONTRÉAL.

Bue Chaussé près de la rue Iroquois, une maison formant 9 logements 50 de front, 48 en arrière x 34, à 3 étages, en brique; coût probable, \$3,500. Propriétaire, Jos. Venne; architecte, Jos Venne. (528)

Rue Island, No 109, modifications à une bâtisse; coût \$50. Propriétaire, Jos. Bossé. (529)

Rue Ste Catherine Nos 2352 et 2354, un bloc formant 21 logements 32 x 64, à 8 étages, en brique pressée et pierre (Sand Stone); couverture en gravois et asphalte; coût probable, \$45,000. Propriétaire, M. S. Foley; architectes, Saxe & Archibald; constructeur, Amos Cowan. (530)

Rue Chateaugay, No 197, une maison formant 2 logements, 21 x 28, avec allonge de 15 pieds, à 2 étages, en bois et brique, couverture en gravois; coût probable, \$1400. Propriétaire, Amédée Grenier. (531)

Rue St Dominique, No 870, une boutique 20 x 25, à un étage en bois et brique, couverture en gravois; coût probable, \$300. Propriétaire, Dame Marguerite Hurbain; constructeur, Théop. Larose. (532)

Rue St Paul, No 384, modifications à une bâtisse; coût probable, \$1500. Propriétaires, Lyman Sons; architectes, MacVicar & Herriot; constructeurs, Gray & Wighton. (533)

Rue Notre-Dame, No 1731, modifications à une bâtisse; coût probable, \$1750. Propriétaires Cradock Simpson & Co; architectes, Hutchison & Wood; contracteurs, Gray & Wighton (534).

Rue Lemoine, No 2, une bâtisse formant magasin, 35.9 de front, 35.5 en arrière x 75.6, à 5 étages, en pierre de l'Indiana et brique, couverture en feutre et gravois, coût probable \$12,300. Propriétaire, Jesse Joseph; architecte, C. B. Paterson; contracteurs, Peter Lyall & Son (535).

Rue Lemoine, No 4, une bâtisse formant un magasin, 26.10½ de front, 21.6 en arrière x 64.6, à 3 étages, en pierre de l'Indiana et brique, couverture en feutre et gravois; coût probable, \$6,800. Propriétaire, Jesse Joseph; architecte, C. B. Paterson; contracteurs, Peter Lyall & Sons (536).

Rue Lemoine No 6, une bâtisse formant un magasin, 26.10½ x 64.6, à 3 étages, en pierre de l'Indiana et brique, couverture en feutre et gravois; coût probable \$6800. Propriétaire, Jessé Joseph; architecte, C. B. Paterson; contracteurs, Peter Lyall & Sons. (537)

Rue St Jacques No 338, modifications à une bâtisse; coût \$100. Propriétaire, Dame Catherine Moquin; constructeur D. J. O'Leary. (538)

Rue Workman; Nos 52 à 56, modifications à une maison; coût probable, \$800. Propriétaire, Jos. Roy. (539)

Rue Labelle, No 1773, une maison formant un logement, en bois et brique, couverture en feutre; coût probable, \$400. Propriétaire, Joséphine Girard; entrepreneur, D. Beaupré. (540).

Rue Garnier, une maison formant 2 logements, 25 x 37, à 2 étages, en brique, couverture en gravois; coût probable, \$600. Propriétaire, Léandre Roberge; maçon, Eusèbe Roy; charpente, L. Roberge. (541).

Rue Logan, No 96, modifications à une maison; coût \$1000. Propriétaires, Amable Lapierre; entrepreneur, M. Gauthier. (542)

Rue Fullum, Nos 23 et 25, modifications à une maison; coût probable, \$500. Propriétaire, la succession F. X. Archambault. (543)

Coin des rues des Sœurs Grises & Wellington, modifications à une bâtisse; coût probable \$1000. Propriétaire, Arthur Jennings; entrepreneur, Ernest Chapman. (544)

Rue Dalhousie, une manufacture, 104 x 32, à 3 étages, en brique pressée, couverture en gravois et asphalte; coût probable \$6000. Propriétaire, Robert Gardner; architectes, Saxe & Archibald; contracteur, Olv. De-guise. (545)

Rue Champlain Nos 261 à 265, modifications à une maison; coût probable \$1000. Propriétaire, la succession du Dr Fafard; entrepreneur, Jos Couture. (546)

Ciment Portland "Raevels"

On dit grand bien de la nouvelle usine de ciment Portland de Raevels. Cette usine est montée avec les derniers perfectionnements modernes, elle est située dans la Campine belge, non loin des usines les plus en vogue ici. Aussi, elle a les mêmes matières premières que les marques belges les plus réputées. Le ciment de Raevels a donné aux essais chez Faija à Londres et à l'Université McGill des résultats excellents. Aussi nous sommes persuadés que la marque du Faucon "Falcon Brand" se répandra bientôt partout.

Les agents sont MM. Morin, Pelgrims & Co, 199 rue des Commissaires, Montréal.



Du 4 au 11 juin 1901.

District de Montréal

The Congregational Provident Fund Society vs Morgan O'Connell et al.

Montréal—Le lot 1371 du quartier Ste-Anne, situé au coin des rues William et McCord, avec bâtisses.

Vente le 6 juin, à 10 h. a. m., au bureau du shérif.

District de Beauce.

Honoré Blouin vs Napoléon Gendreau.

St François—Les parties des lots 158 et 159. Vente le 6 juin, à midi, à la porte de l'église paroissiale.

District de Chicoutimi

Télesp. Pilote vs Dame Vve Hildebert Allard et al.

St Prime—Les parties des lots 26A et 25 du 4e rang.

Vente le 5 juin à 11 h. a. m., à la porte de l'église paroissiale.

District de Gaspé

James St George Dillon et al vs The Atlantic and Lake Superior Ry Co

New Carlisle—Cette ligne de chemin de fer avec accessoires et dépendances.

Vente le 4 juin, à 1 h. p.m., au bureau du shérif.

District de Kamouraska

J. E. Pouliot et al vs Jules Bruno Michaud.

St Louis de Kamouraska—Le lot 306 ainsi que les 3 indivis des lots 302, 306, 315 à 319, avec bâtisses.

Vente le 5 juin à 10 h. a. m. à la porte de l'église paroissiale.

District de Québec

La Cité de Québec vs Théodore Lafrance esqual.

Québec—Le lot 709 du quartier St Roch situé rue de la Reine.

Vente le 8 juin à 10 h. a. m., au bureau du shérif.

La Cité de Québec vs Dame Régis Presseau.

Québec—Le lot 2275 du quartier Champlain, avec bâtisses, situé rue Champlain.

Vente le 7 juin à 10 h. a. m., au bureau du shérif.

La Cité de Québec vs Jean Dorval.

Québec—Le lot 546 de St Sauveur situé rue Durocher, avec bâtisses.

Vente le 8 juin à 10 h. a. m., au bureau du shérif.

La Cité de Québec vs Dame Arthur Delisle.

Québec — Le lot 1615 et 1616 du quartier Jacques-Cartier situés rue des Fossés avec bâtisses.

Vente le 7 juin à 10 h. a. m. au bureau du shérif.

District de Rimouski

C. E. L. Dionne vs Joseph Lévesque.

Ste Flavie—Les lots 527 et 528 avec bâtisses. Vente le 5 juin à 10 h. a. m. à la porte de l'église paroissiale.

District de St François

De Sarah Louise Brooks vs Henry Moulton.

Lennoxville — La partie du lot 431 avec bâtisses.

Vente le 4 juin à 10 h. a. m., à la porte de l'église paroissiale.

**Bibliothèque
et Archives
nationales**

Québec 

Le Prix Courant

Page(s) manquante(s)