Montréal ▲

Montréal	3332,20		9,86
VARIATION DU JOUR:	0,30%	AN:	33,17%

Toronto ▲

Toronto	6799,52		35,44
VARIATION DU JOUR:	0,52%	AN:	32,03%

New York ▲

New York	7851,91		16,73
VARIATION DU JOUR:	0,21%	AN:	38,73%

S&P 500	933,62			2,42
VARIATION DU JOUR:	0,26%		AN:	42,39%
Nasdaq	1656,25			10,90
VARIATION DU JOUR:	0,66%		AN:	45,36%
Dollar CAN	72,23	cents US		-0,15
VARIATION DU JOUR:	-0,21%		AN:	-0,85%
Dollar US	1,384	$CAN		0,003
VARIATION DU JOUR:	0,21%		AN:	0,86%
Or	321,70	$US		-0,50
VARIATION DU JOUR:	-0,16%		AN:	-16,42%
Pétrole	18,09	$US		0,00
VARIATION DU JOUR:	0,00%		AN:	-18,77%

EATON

Consommation
Eaton s'engage dans la vraie bataille pour sa survie
page D 5

Royal Aviation verse un dividende spécial

LAURIER CLOUTIER

Royal Aviation déclare un dividende spécial de 65 cents par action et, par l'intégration horizontale, va connaître une forte croissance.

L'action de Royal a d'ailleurs triplé en valeur depuis un an. Elle a chuté jusqu'à 2,00 $ depuis un an et cotait encore 2,75 $ le 30 avril dernier, avant de grimper à 5,25 $ lundi et à 6,00 $ hier.

Les actionnaires inscrits au registre le 30 septembre prochain toucheront plus de neuf millions de dollars en dividendes, le 15 octobre. Le président, Michel Leblanc, détient lui-même 56 % des actions.

Royal a accumulé des liquidités de 45 millions à la suite de la vente, la semaine dernière, de cinq Boeing 727 au prix de 31,5 millions, générant des gains avant impôts de 11 millions. Elle en relouera quatre jusqu'à la mi-98. Au printemps, elle avait déjà cédé deux B-727, avec un profit avant impôts de 4,6 millions. Ses liquidités dépasseront encore 36,4 millions après le dividende.

Le transporteur veut aussi se départir de ses deux L-1011. Il préfère le Airbus 310-300, économique et plus spacieux que le B-757, pour renouveler son parc aérien. Il en exploitera un quatrième, de Vancouver, l'été prochain.

Royal profite des difficultés financières de CanAir Cargo, de Toronto, pour acquérir ses contrats de location de six B-737 Cargo, convertibles en quelques heures au transport de passagers.

Le groupe porte par ailleurs à cinq ses centres de profits avec l'ajout de la filiale Royal Resorts avec le partenaire, Michel Schaeffer, un ex-gestionnaire du Club Med. De quatre, on passera en un an à huit hôtels, de type club, en location dans le Sud: Mexique, Cuba, République Dominicaine et Venezuela.

Royal Vacances double aussi ses affaires en Europe, notamment en Angleterre et en France, et les fait grimper au Canada anglais, surtout à Toronto. Le groupe vient de renouveler une entente de 19 millions avec Nouvelles Frontières, pour l'été prochain.

La rentabilité s'améliore. Au premier trimestre complété le 31 juillet dernier, les revenus augmentent de 29 %, à 60,1 millions, les bénéfices d'exploitation triplent et les profits nets décuplent, à 1,2 million. Les fonds autogénérés s'accroissent de 49 %, à 4,1 millions.

Michel Leblanc estime que le premier trimestre donne une idée de la croissance annuelle du chiffre d'affaires et des profits.

L'an dernier, les revenus ont plafonné, à 200 millions, mais les profits ont déjà touché quatre millions, comparativement à une perte de 2,8 millions l'année précédente. Avec deux avions en moins, Royal a transporté autant de passagers vers le Sud.

Patrick Brigham, fondateur de Sunquest, joint les rangs du conseil d'administration de Royal qui comprend déjà Gilles Dagenais, PDG de Royal Vacances et ex-vice-président de Canadien.

Royal estime prendre de l'expansion avec prudence et tient mordicus à continuer de décoller de Dorval pour la Floride.

Agrandissement majeur de Northern Telecom à St-Laurent

LAURIER CLOUTIER

Northern Telecom dévoile ce matin une expansion majeure à son usine de Saint-Laurent qui, selon la société, aura un impact considérable sur l'économie du Québec et le marché de l'emploi.

Jean Monty, vice-président du conseil et chef de la direction de Nortel jusqu'à la fin d'octobre, avant sa promotion chez BCE, maison mère de Bell Canada, viendra du siège social de Brampton, en Ontario, pour dévoiler « le plus important investissement privé dans la région de Montréal depuis » au moins 20 ans.

On compare le projet à celui annoncé au début de l'été à Ottawa, où Nortel investira 250 millions au cours des quatre prochaines années et créera 5000 emplois dans la recherche, le développement et le marketing. Mais Nortel ne voulait pas en dire davantage hier.

Jean Monty profitera de son passage à Saint-Laurent pour révéler aussi la stratégie de Nortel pour le XXIe siècle afin de maintenir le statut de Montréal comme capitale mondiale de l'équipement pour réseaux de télécommunications à large bande passante.

À ses installations de Saint-Laurent, tout comme à celles d'Atlanta, Nortel fabrique de la fibre optique et divers appareils pour la transmission de la voix, des images et des données, dont les ventes se sont accrues de 35 % l'an dernier. Le chiffre d'affaires de l'usine locale a ainsi atteint 1,5 milliard américain, soit 12 % des revenus totaux. Les réseaux de Saint-Laurent ont la cote OC-192.

Nortel y réalisera ses nouveaux investissements sans aucune subvention des gouvernements, assure-t-on. La compagnie ajouterait ainsi à sa gamme de produits de Saint-Laurent des équipements pour Internet. L'usine agrandie aurait une surface de 300 000 à 500 000 pieds carrés, soit environ la moitié de la taille des installations de Brampton. Nortel dispose d'un terrain d'un million de pieds carrés à Saint-Laurent.

Le fabricant contrôlé par BCE emploie déjà 3500 personnes à cette usine, sur l'autoroute 40, près des voies d'accès pour Ottawa et Toronto.

Nortel compte 68 000 employés dans des dizaines de pays, dont 22 000 au Canada. Elle a l'ambition de devenir l'un des leaders mondiaux de l'équipement de télécommunications.

DOSSIER

Informations et conseils: Desjardins et les... autres

Michel Girard

Sondage CROP-*LA PRESSE*

Vos finances sous la loupe

ÉPARGNE

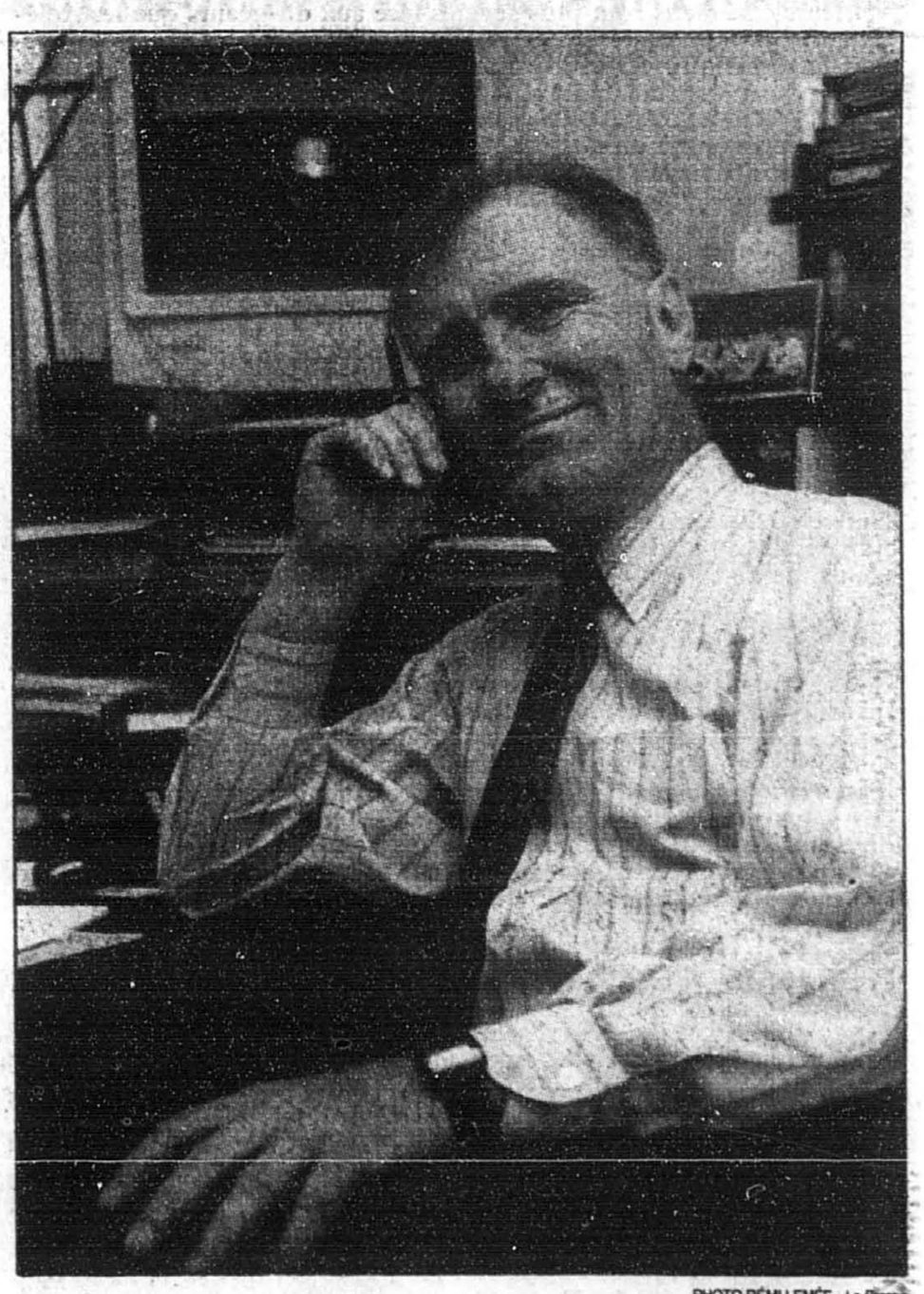

PHOTO RÉMI LEMÉE, *La Presse*

Jacques Landry, conseiller chez RBC Valeur mobilières.

De toutes les institutions financières, c'est avec les caisses pop que les Québécois font principalement affaires. En effet, un Québécois sur deux (50 %) confie ses affaires bancaires aux caisses pop.

Suivent ensuite, loin derrière, la Banque Nationale (15 %), la Banque Royale (11 %), la Banque de Montréal (7 %), la Banque Laurentienne (4 %), la Toronto-Dominion et la CIBC avec 3 % chacune.

On remarque une grande différence entre le choix des francophones et celui des non-francophones.

Chez les francophones, la caisse pop est le premier choix pour 59 % des Québécois alors que les non-francophones ne la favorisent que dans une maigre proportion de 7 %.

La banque préférée des Québécois non-francophones est la Banque Royale (31 % des non-francophones). Suit la Banque de Montréal avec 19 %.

Alors que 65 % des Québécois de l'extérieur de Montréal ont recours aux caisses pop, à Montréal, il en est bien autrement. Seulement « 35 % » des Québécois utilisent les caisses pop comme principale institution bancaire.

Claude Béland, président du Mouvement Desjardins est évidemment heureux de constater que les caisses pop dominent largement dans le secteur des services bancaires au Québec. Cela fait plaisir de se le faire redire par le vaste sondage CROP-*La Presse* sur les finances des Québécois.

Chez les francophones, avec un taux de pénétration de 59 %, il est, admet-il, difficile de faire beaucoup mieux. Même chose en province alors que 65 % des Québécois font de Desjardins leur principale institution financière. Mais à Montréal, avec un taux de 35 %, M. Béland croit qu'il est possible d'améliorer encore la position de Desjardins.

Là où Desjardins peut également améliorer davantage sa position concurrentielle, selon son grand patron, c'est dans le secteur des produits financiers plus sophistiqués comme dans la vente des fonds communs de placement, le courtage des valeurs mobilières, etc.

La deuxième institution bancaire des Québécois ? Encore une fois ce sont les caisses pop qui obtiennent la plus haute note, avec 10 %. C'est donc dire qu'un Québécois sur dix confie, en second choix, une partie de ses affaires bancaires aux caisses pop. La Banque Nationale arrive au deuxième rang avec une note de 8 %. Elle est suivie par la Banque Royale (5 %), la Banque de Montréal (3 %) et la CIBC (3 %).

Une déception pour M. Béland : seulement 23 % des Québécois affirment avoir eu recours, au cours des 12 derniers mois, aux services d'un conseiller d'une banque ou d'une caisse.

C'est faible par rapport aux efforts que nous avons mis pour former le personnel, dit-il.

La faible utilisation des services des conseillers bancaires s'explique peut-être par la haute estime que les Québécois ont de leur compétence en matière de gestion de finances personnelles.

Quatre sur cinq (80 %) s'estiment compétents, dont 12 % « très compétent » et 68 % « assez compétent ». Les gens les plus confiants dans leurs habiletés à ce chapitre se retrouvent chez ceux qui gagnent 60 000 $ et plus.

Les meilleures sources d'information ?

Mais diable ! où les gens puisent-ils leurs principales sources d'information en matière de finances personnelles ? Les conseillers financiers pour 23 % des Québécois ; le conjoint pour 6 % des gens ; les amis et collègues (9 %) ; les parents (11 %).

Du côté des médias, ce sont les quotidiens qui arrivent en tête : 17 % des Québécois y ont recours pour se renseigner sur leurs finances personnelles. Suivent ensuite la télévision (12 %) ; les revues (5 %) ; la radio (2 %). Comment se classe l'Internet ? Un gros zéro, du moins pour le moment.

De tous les médias écrits distribués au Québec, c'est *La Presse* qui « renseigne le mieux » sur les finances personnelles, de nous dire les répondants. C'est du moins l'opinion de 12 % des Québécois (18 % des Montréalais). Fait à noter, chez les Québécois gagnant entre 40 000 $ et 60 000 $ la pro

Voir **INFORMATIONS** *en D 2*

ÉPIC
qui fait du bien!
• 40 professionnels de la santé et de la mise en forme à votre service
• Évaluation médicale sérieuse, programme personnalisé
Golf • Sauna • Bicyclette • Volley-ball • Musculation • Massothérapie
Danse aérobique • Clinique anti-tabac • Cours de réanimation
Cours de natation et aquaforme • Contrôle du poids et du cholestérol
Course et marche rapide sur piste surélevée ...et bien plus
Abonnez-vous!
Le Centre Épic de l'Institut de Cardiologie de Montréal
5055, rue Saint-Zotique Est, Montréal (Québec) H1T 1N6
Visites guidées chaque semaine
374.1480

ECONO-FLASHES

Des cadres achètent une usine de Domtar

■ La compagnie Spexel a acquis l'entreprise de papiers fins de spécialité et de sécurité de Domtar, établie à Beauharnois. Spexel est une entreprise privée dont les actionnaires sont les membres de la direction, les employés, Investissement Desjardins et Corporation Placements Banque Laurentienne. Depuis le 1er mai dernier, date à laquelle elle a commencé à assumer la gestion des installations, Spexel a réussi à améliorer la situation financière de l'usine qui compte 160 employés.

Investissement dans Angiogène

■ Sofinov, filiale de la Caisse de Dépôt, et la Société Innovatech du Grand Montréal investiront respectivement quatre et deux millions pour appuyer les travaux de la firme Angiogène, installée au Centre de recherche du Centre hospitalier de l'Université de Montréal. Nouvelle venue dans l'industrie biomédicale québécoise, Angiogène est dirigée par le docteur Guy Leclerc, ce jeune cardiologue et chercheur qui s'est récemment illustré sur la scène internationale pour ses travaux sur le *stent* radioactif. Angiogène poursuivra ses activités au Centre de recherche du CHUM.

Investissement du Fonds de solidarité

■ Dans le cadre d'un projet d'expansion de 11,5 millions du Centre Nouvel-Air Matawinie, à Saint-Michel-des-Saints, le Fonds de solidarité de la FTQ investira trois millions pour la construction d'un centre de villégiature aux abords du réservoir du Lac Taureau. Ce projet regroupe, en plus du Fonds, de nombreux investisseurs de la région. Il permettra de transformer plusieurs emplois saisonniers en emplois permanents et de créer l'équivalent de 65 emplois sur une base annuelle, auxquels s'ajouteront 85 emplois pendant la période de construction. Le projet prévoit la construction d'un complexe de 100 chambres réparties dans trois unités reliées à un pavillon central qui regroupera les principaux services (salles à manger, salles de réunion, bar, piscine, etc.).

Appel public d'Air Canada

■ Air Canada vient de déposer auprès des autorités en valeurs mobilières des provinces canadiennes un prospectus provisoire en vue du placement dans le public d'une émission de débentures de premier rang non garanties venant à échéance dans dix ans. Les débentures seront offertes par l'entremise d'un syndicat de prise ferme dont le meneur est Nesbitt Burns. Air Canada affectera le produit net du présent placement au financement d'acquisitions d'avions et aux fins générales de l'entreprise.

Acquisition de Magna

■ Le fournisseur de pièces pour automobiles Magna International a fait l'acquisition, au coût de 140 millions, du groupe YMOS Automotive, secteur des composants en plastique pour l'intérieur et l'extérieur appartenant à la firme allemande YMOS AG. Le plus important fournisseur de pièces pour voitures au pays a expliqué que cette acquisition lui permettrait d'« élargir considérablement la portée de ses systèmes pour l'intérieur et l'extérieur en Europe et raffermira sa position en tant que fournisseur de premier plan de systèmes complets pour le secteur mondial de l'automobile ». Depuis plus d'un an, Magna a multiplié les acquisitions en Europe, aux États-Unis et ailleurs.

Les dirigeants peuvent faire mieux !

■ Un sondage réalisé par Watson Wyatt Worldwide montre que les travailleurs canadiens sont plus sévères face aux dirigeants que les Américains. On a demandé aux gens d'évaluer le traitement que leur réservait la direction de leur entreprise, au chapitre du respect et de la dignité. Au Canada, moins de la moitié des personnes interrogées (46 %) estiment être bien traitées par leurs dirigeants. Aux États-Unis, la proportion est de 54 %. Et pour ce qui est de l'exploitation des nouveaux débouchés par la haute direction, la différence de perception est encore plus grande. Seulement la moitié des Canadiens (50 %) jugent que leurs dirigeants s'en tirent bien, contre 65 % aux États-Unis. Selon le sondage, seulement 49 % des Canadiens estiment que leur entreprise offre une reconnaissance et des possibilités aux employés qui travaillent bien, contre 55 % chez les Américains.

Médis Services : nouveau siège social

■ Médis Services Pharmaceutiques et de Santé, important distributeur de produits pharmaceutiques et parapharmaceutiques au Canada, a inauguré officiellement hier son nouveau siège social à Saint-Laurent. Le nouvel édifice a nécessité un investissement de sept millions : il couvre 50 000 pieds carrés répartis sur deux étages, soit une augmentation de 20 000 pieds carrés par rapport à l'emplacement précédent, qui était situé à Kirkland.

Entente Bell, Netscape et Actra

■ Bell Canada offrira toute une gamme de nouvelles solutions de commerce électronique au marché canadien en vertu d'une entente stratégique conclue avec Netscape Communications et Actra. Grâce à ces solutions, les entreprises canadiennes pourront utiliser Internet pour resserrer leurs liens avec leurs partenaires commerciaux et réaliser ainsi des gains de productivité substantiels. Selon l'entente, Bell Emergis, division de Bell Canada, intégrera les solutions offertes par Actra, coentreprise de Netscape et fournisseur de solutions de commerce sur Internet, qui est responsable du développement de solutions de commerce électronique.

La Banque Royale et les meilleurs élèves

■ La Banque Royale vient d'accorder une aide de 400 000 $ à un programme destiné aux scientifiques, inventeurs et innovateurs en herbe du secondaire 5 et de première année collégiale avec l'annonce d'une entente triennale de partenariat avec SHAD International. Grâce à ce programme, les meilleurs étudiants en mathématiques et en sciences de tout le Canada peuvent, durant deux mois, l'été, suivre des cours et acquérir une formation professionnelle, ce qui les aidera à exploiter leurs compétences et leur ouvrira les yeux sur les perspectives d'emploi à l'échelle nationale.

Nav Canada va de l'avant

■ Nav Canada a reçu la confirmation de la part du ministre fédéral des Transports que ses redevances proposées sont conformes aux paramètres législatifs concernant les redevances de la Loi sur la commercialisation des services de navigation aérienne civile. Cela constitue une étape importante en vue de l'introduction, prévue pour le 1er mars 1998, des nouvelles redevances pour les services de navigation aérienne en route et terminaux, et des majorations aux redevances actuelles, notamment des droits de survol. Comme on l'a annoncé le mois dernier, les nouvelles redevances et les redevances majorées seront mises en oeuvre le 1er mars 1998. Nav Canada amorcera d'autres consultations au cours de la prochaine année afin d'élaborer une proposition de redevances qui permettra de récupérer entièrement les coûts à partir du 1er novembre 1998.

Le décès de Diana déprime l'économie

■ La mort de Diana, qui a plongé le Royaume-Uni dans le deuil, a même fini par déprimer l'économie : les Britanniques ont boudé cinémas et restaurants tandis que les magasins ont du fermer leurs portes le matin des funérailles. Même s'il est prématuré d'avancer des estimations chiffrées, magasins, théâtres, cinémas, et restaurants ont été moins fréquentés, surtout dès vendredi soir, la veille des funérailles de la princesse de Galles. « Il ne fait aucun doute que le décès de Diana a eu un impact négatif sur l'activité économique du pays, sur les dépenses de consommation et les ventes de détail », estime Jonathan Loynes, économiste chez HSBC Midland. « Le ralentissement de l'activité enregistré la semaine dernière pourrait déprimer les chiffres du produit intérieur brut (PIB) pour le troisième trimestre », a ajouté l'économiste. Les magasins ont fermé leurs portes samedi matin, le jour de la semaine où ils réalisent le plus gros de leur chiffre d'affaires, pour n'ouvrir qu'à 14h00 l'après-midi.

■ Avec quelle institution financière faites-vous principalement affaires ?

	CIBC	Banque Royale	Banque Laurentienne	Banque de Montréal	Banque Nationale	Banque Scotia	Banque Toronto-Dominion	Caisses populaires
Total Québec	**3 %**	**11 %**	**4 %**	**7 %**	**15 %**	**2 %**	**3 %**	**50 %**
Région								
Montréal	4	17	7	7	18	2	3	33
Reste du Québec	2	6	1	6	14	2	2	65
Âge								
18-34 ans	2	12	4	5	15	2	4	51
35-54 ans	4	10	3	7	17	2	2	49
55 ans et plus	2	12	3	7	13	1	2	51
Scolarité								
0-7 ans	2	4	2	6	13	1	2	60
8-12 ans	4	10	2	4	16	2	2	57
13-15 ans	3	11	5	9	15	0	3	48
16 ans et plus	2	18	6	10	17	3	4	35
Revenu personnel								
Moins de 20 000 $	1	8	4	6	13	2	3	54
20 000 $ à 40 000 $	3	11	3	5	16	1	1	57
40 000 $ à 60 000 $	4	11	4	6	13	1	3	55
60 000 $ et plus	4	13	2	11	21	4	3	37
Langue d'usage								
Français	3	7	2	4	17	1	2	59
Autres	6	31	11	19	9	3	7	7

Infographie *La Presse*

Informations et conseils : Desjardins et les... autres

INFORMATIONS / *Suite de la page D 1*

portion des gens qui donne leur appui à *La Presse* atteint 24 %.

Les conseillers sont-ils appréciés ?

Regardons maintenant de plus près le voiet « conseiller financier ». Voici le pourcentage de répondants qui ont fait appel à des services spécialisés au cours des 12 derniers mois :

☐ Un conseiller financier d'une banque ou caisse : 23 % (le pourcentage augmente avec la scolarité et le revenu).
☐ Un comptable ou un fiscaliste : 19 %.
☐ Un courtier en valeurs mobilières : 9 % (mais 25 % des gens gagnant plus de 60 000 $).
☐ Autre type de planificateur financier : 6 %.

Question importante : est-ce que les gens sont satisfaits des services reçus de la part de ses spécialistes ? Réponse : oui ! La note d'appréciation, évaluée sur une échelle de 1 à 10, allant des « très insatisfait » à « très satisfait », atteint une moyenne de 8 sur 10. Ce qui surprendra d'ailleurs les conseillers financiers eux-mêmes.

Est-ce que les conseils de ces spécialistes ont été profitables ? Eh oui ! on retrouve le même haut taux de satisfaction, les gens étant « très » ou « assez » satisfaits dans une proportion de 80 à 85 %.

Courtiers et planificateurs

Jacques Landry, planificateur et conseiller financier, chez RBC Valeurs mobilières, se dit fort déçu de constater à quel point si peu de Québécois (9 %) consultent les courtiers en valeurs mobilières dans la gestion de leurs placements.

« La perception du courtier demeure négative. Les gens s'imaginent que cela coûte cher d'ouvrir un compte chez un courtier, ce qui est faux. Ils méconnaissent les avantages et les multiples produits financiers que l'on peut offrir. Ils s'imaginent faussement qu'il faut accumuler une fortune avant d'ouvrir un compte chez un courtier. On sent beaucoup de réticence chez les épargnants », de renchérir M. Landry.

« Les gens s'imaginent aussi que nous ne vendons que des produits risqués, ce qui est également faux. Quand les gens parlent de bourse, ils ne retiennent bien souvent que les scandales à la Bre-X. »

Pour sa part, Jean-Guy Gourdeau, président des Services Investors, le plus important groupe de fonds communs de placement au Canada, voit dans les 12 % de gens qui se disent « très compétents » en finances personnelles un indicateur intéressant pour sa « business ».

C'est donc dire, affirme-t-il, que 88 % des Québécois ont besoin des conseillers financiers pour les aider à mieux gérer leurs finances personnelles.

Jeudi : Vos grosses dépenses...

Dominion Bridge : les dissidents reviennent à la charge

MARTIN VALLIÈRES

Les dirigeants de Dominion Bridge, de Lachine, sont de nouveau confrontés au groupe d'actionnaires dissidents qui avait tenté, jusqu'au 19 août dernier, une première tentative de putsch.

S'estimant « trop près du but pour abandonner », le Comité de revitalisation de Dominion Bridge a lancé une autre sollicitation de procurations afin de rallier l'appui d'une majorité des actions de l'entreprise.

Le mois dernier, le comité dirigé par John Kuhns, un ex-associé de Dominion Bridge, avait prétendu avoir obtenu l'appui de 47 % des actionnaires. Du côté de l'entreprise, toutefois, on avait clamé victoire en citant l'évaluation d'une firme spécialisée américaine, selon laquelle les dissidents avaient l'appui de seulement 25 % des actions de Dominion Bridge.

L'entreprise citait aussi le non dépôt des procurations obtenues par les dissidents, tel qu'ils se devaient de le faire en cas de nombre suffisant, devant un tribunal de l'État du Delaware, où Dominion Bridge est légalement incorporée.

Pour cette deuxième tentative des dissidents, la date limite de sollicitation a été fixée au 20 octobre prochain. D'ici là, Dominion Bridge doit faire connaître le résultat de sa recherche de partenaire, tel qu'elle l'avait annoncé avant la fin de la première attaque. À ce moment, aussi, les principaux dirigeants-actionnaires de Dominion Bridge, dont son président du conseil Michel Marengère, avaient annoncé une entente de 4,8 millions $ US (6,6millions $CAN) avec une firme de Chicago, leur permettant d'augmenter à 21 % le bloc d'actions sous leur contrôle.

Quelques jours plus tard, Dominion Bridge avait annoncé l'obtention d'une marge de crédit de 40 millions $US (55 millions $CA) auprès d'une filiale de la Banque de New York.

Entre temps, à sa filiale Industries Davie de Lévis, des dizaines d'ouvriers ont commencé à rénover la plate-forme de forage géante « Spirit of Columbus » de la société pétrolière Petrobas du Brésil. Le financement de ce contrat annoncé de 145 millions $ n'est toutefois pas encore conclu avec la Société pour l'expansion des exportations, à Ottawa, et la Société de développement industriel du Québec.

Les dirigeants des Industries Davie laissent néanmoins entendre qu'il s'agit du premier contrat d'une série avec l'industrie pétrolière côtière.

Vous voulez vendre...
AUTOS
CAMIONS, JEEPS, FOURGONNETTES, MOTONEIGES, MOTOCYCLETTES, VÉHICULES TOUT TERRAIN
...et même le covoiturage

3 lignes d'annonces 7 jours consécutifs pour 24,99$ (8.33$ par ligne additionnelle)

B.S. — Il y les conditions particulières de cette offre, aucun changement ne peut être apporté au texte original au cours de publication. En part, d'autre part, se prévaloir du privilège d'annulation en tout temps à partir de la première parution, mais une telle annulation n'affère en rien la facturation qui s'établira obligatoirement sur 7 jours de publication.

285-7111
Les petites annonces de La Presse
Appels interurbains sans frais
1 800 361-5013

700 Affaires

705 FINANCEMENT

1er et 2e hypothèque Balance de vente Financement intérimaire ACE MORTGAGE CORP. 731-8585 R 705

710 OCCASIONS D'AFFAIRES

ABSOLUMENT LE #1 DES PRODUITS VENDUS EN DISTRIBUTRICE. Coke, Pepsi, 7-Up, etc. • Gagnez 1 500 $/sem. • 888 • Emplacements disponibles • Investissement min. 10950$ Pour brochure (24h) (514) 963-6161

BRASSERIE, capacité 150 chaises, musique, danse, karaoke, spectacles, vidéo-poker, établie 8 ans. Chiffre d'affaires 850 000$, prix 259 000$ Située rive-sud I. Rizk, 651-5451 Les imm. Rizk ltée crtr agréé

710 OCCASIONS D'AFFAIRES

Entreprise de fabrication et distribution d'éclairage bien établie, à vendre à Miami. Ventes environ 1 million $, gains du propriétaire environ 300 000 $. Investissement minimum requis 500 000$ US pour vente en tout ou en partie. Contacter: M. Werbin, C.A. 4150 Ste-Catherine Ouest, suite 600 Montréal, QC, H3Z 2Y5 Fax: 514-931-9491 R 710

CIE de location de Boom-Truck, clientèle établie depuis 21 ans, vendrait tout cause retraite. 641-2529.

COMMENT utiliser l'argent de vos REER ou C.R.I. pour aider vos affaires à l'abri de l'impôt. COOP PLUS 340-9010

COMPAGNIE nationale dans secteur automobile, bien établie, offre territoires exclusifs. Capital requis: 75 000$ min. Écrire à: Box: 33647, 50 Dundurn st., S. Hamilton, Ont. L8P 4X4.

CONCEPT de distribution avant-garde pour les chefs de file, par le marketing par réseau. 514-897-2511.

FLEURISTE, Décoration cadeaux, 20 ans, d'existence. Mtl-nord, 321-7766.

PHILIPSBURG, site enchanteur 25 000 pi car. face lac Champlain avec imm. idéal pour auberge. 514-466-7329

PLATEAU, 4600 pi car., bureaux-entrepôts, 14 stat., 5 garages, 4 logements, 1 condos occupant, luxueux. Rev.: 60 000 $. 525-1522

710 OCCASIONS D'AFFAIRES

RESTO 32 places, Plateau, cuisine française, idéal pour couple. Agents s'abstenir. 65 000 $. 277-7759.

SANTÉ ET ABONDANCE Soyez au bon endroit au bon moment PRODUIT EXCLUSIF (domaine santé) très haute technologie faisant son entrée au Québec 514-684-2606

714 FRANCHISES

"BUSINESS DE L'AN 2000" Clé en main. Établi depuis 12 ans au Canada. Formation et soutien fournis. Prix de vente 75 000 $ à 100 000 $. Capital requis 40 000 $. Prêt PPE possible pour candidat(e)s qualifié(e)s. 514-892-4266.

COMMERCE vente et développement de photos. Luc Boucher 651-8331, 521-5681, ReMax Lorraineuf crtr.

717 SERVICES SPÉCIALISÉS

B.E.S.T. INVESTIGATION Filature - recherches - surveillance. 270-2394

PLAN D'AFFAIRES Recherches financières. Démarrage d'entreprises. Sage Inc. 446-1446

718 ARGENT A PRÊTER OU DEMANDÉ

ARGENT à prêter sur 1ère hyp. seulement 324-8539

CAPITAL de risque requis? Disponible: 100 000 $ à 750 000 $ Contacter: Dan ou Lionel. 1-800-943-9333 ou 514-435-0305.

1ERE-2e hyp. rés. comm. ind. Bal. vente. Denozil 342-1358

LA SOCIÉTÉ DE SAINT-BOBCHAT DU PARC (514) 526-5937

950 AVIS DE DISSOLUTION, CHANGEMENTS DE NOM

PRENEZ AVIS que la compagnie 3085-7176 QUÉBEC INC., ayant son siège social au 1650 Fabien, Laval, Québec, H7G 4N3, demandera à l'inspecteur général des institutions financières la permission de se dissoudre.

PRENEZ AVIS que Thérèse Ginette Rocheleau, domiciliée au 4500, Circle Road, Montréal, présentera au Directeur de l'état civil une demande pour changer son nom en celui de Gina Ariel Rocheleau.

Jean Coutu prépare sa succession

Les deux filles du fondateur rejoignent leurs trois frères au conseil d'administration de la société

MARIE-CLAUDE LORTIE

Choqué de voir des entreprises comme Steinberg fatalement déroutées par des successions confuses, le fondateur du groupe Jean Coutu a décidé de préparer tout de suite le passage du flambeau à ses enfants.

Pour ce faire, il a déjà accordé à chacun de ses cinq enfants des parts égales de son très majoritaire bloc d'actions et a invité hier ses deux filles à venir retrouver leurs trois frères au sein du conseil d'administration de l'entreprise.

L'arrivée des deux femmes, qui a nécessité la création temporaire de deux sièges supplémentaires au sein du conseil d'administration, a été approuvée par les actionnaires réunis en assemblée annuelle hier à Longueuil, au centre de distribution de la chaîne de « pharm-es-comptes ».

Héritières et héritiers

M. Coutu (le père), vêtu de son traditionnel sarrau blanc, a expliqué aux actionnaires présents qu'il était temps de voir arriver les deux autres héritières au sein de l'équipe, surtout quand on sait que 75 % des clients des commerces Jean Coutu sont des femmes.

Marie-Josée Coutu, qui préside la Fondation Marcelle et Jean Coutu ainsi que Sylvie Coutu, qui a sa propre entreprise de design intérieur, ont ainsi joint les rangs d'une équipe où oeuvrent déjà François, Michel et Louis Coutu, employés à temps plein de la société. François est président et chef de l'exploitation de l'entreprise, Louis est vice-président aux politiques commerciales et Michel préside Jean Coutu USA.

Chacun des cinq enfants du fondateur Jean Coutu détient 20 % des actions du père et contrôlent ensemble les deux tiers des actions en circulation, a expliqué M. Coutu (le père), en marge de l'assemblée. Ces actions familiales pèsent en outre plus lourd que celles des autres actionnaires puisque dix votes sont attachés à chacune. Si les enfants décidaient toutefois de se départir de leurs actions, elles redeviendraient normales et ne représenteraient qu'un vote, à moins qu'ils ne les vendent à un autre membre de la famille.

Croissance aux É.-U.

M. Coutu a aussi profité de l'assemblée hier pour rappeler aux actionnaires que la croissance du groupe passera fort probablement maintenant par les États-Unis, où, après plus de dix ans, les efforts de l'entreprise portent généreusement fruit. Durant la dernière année fiscale, Jean Coutu USA a enregistré un chiffre d'affaires de 837 millions et un bénéfice d'exploitation de 40,5 millions, ce qui représente une augmentation de 32,4 %, par rapport à l'année précédente.

M. Coutu (le père) a précisé que la décision d'aller aux États-Unis fut probablement la plus importante et la meilleure prise par le groupe durant la décennie.

Il est tout à fait possible que la filiale américaine, qui compte 232 établissements dans le nord-est du pays (appelés Brooks), achète une autre chaîne importante dès que l'occasion se présentera. S'il s'agissait d'un achat assez important pour doubler le chiffre d'affaires ou même dépasser le milliard, Jean Coutu USA s'inscrirait à une bourse américaine, a expliqué Michel Coutu, grand patron des opérations outre-frontière.

Au Québec, a expliqué François Coutu, le marché est presque saturé, bien que la chaîne cherche maintenant à aller chercher de nouveaux espaces en s'alliant avec des cliniques. Au Québec, le groupe Jean Coutu détient plus de 50 % du marché global de la « pharmacie » dans son sens très large et un peu plus de 30 % de l'espace si on ne tient compte que des chiffres touchant les produits pharmaceutiques (à l'exclusion du lait, de la laine d'acier, des cartes de souhait, etc...).

Avec son chiffre d'affaires de 1,7 milliard $, en hausse de 6 % par rapport à l'exercice 1995-96 et avec un bénéfice net de 57 millions ou de 1,08 $ par action, le groupe a enregistré durant la dernière année son meilleur rendement d'ensemble depuis sa fondation en 1969. Et ces chiffres, a précisé François, ne tiennent pas compte de l'absorption de 19 ex-Cumberland, ce printemps.

Résultats du Groupe Jean Coutu

L'année dernière le Groupe Jean Coutu a fait l'acquisition du réseau Brooks Pharmacy aux États-Unis; voici les résultats annuels du double réseau canadien et américain.

(en milliers $ sauf en $ par action)	1997	1996
Chiffre d'affaires		
• Canada	873 256	821 984
• États-Unis	837 709	792 227
Total	1 710 965	1 614 211
Bénéfice net	57 025	46 367
Bénéfice par action	1,08	0,88

Secteur d'activités:	distribution et vente au detail de produits pharmaceutiques
Siège social	• Canada: Longueuil (Qué.) • É.-U. Warwick (R.I.)
Président et fondateur:	Jean Coutu
Réseau:	près de 500 succursales dont 251 franchisées au Canada (Qué., Ont., N.-B.) et 232 corporatives aux États-Unis (Nouvelle-Angleterre)
Effectif:	env. 14 000 personnes dont 10 000 au Canada

Source: Jean Coutu (PC)

INGLE SANTÉ 50 INGLE
NOUS VEILLONS SUR VOUS !
ASSURANCE-VOYAGE
LE COMPAGNON IDÉAL DES OISEAUX MIGRATEURS !
Que se passerait-il si au coût de vos prochaines vacances s'ajoutaient 200 000 $ US en frais médicaux ?
Pour vous assurer une parfaite tranquillité d'esprit, Ingle Santé offre une assurance-voyage pour RETRAITÉS & VACANCIERS.
• Adaptée à vos besoins. • Taux imbattables.
• Couverture disponible pour les conditions médicales préexistantes
• Aucune restriction d'âge.
APPELEZ MAINTENANT :
• Montréal centre-ville : 514 877-4065
• Montréal Ouest / Côte St-Luc 514 489-4932
• Rive nord : 514 952-7806 ou 1 800 361-4115
• Rive sud : 1 800 361-4115
• Cantons de l'est : 819 864-7244 ou 1 800 567-6910
• Ville de Québec : 1 800 567-6910
• Autres régions : 1 800 567-4979
250014

Bernard Derome Chef d'antenne, Soirée Radio-Canada
Moi, j'ai signé ma carte de don d'organes. Et vous?
1 800 267-8434
LE DON DE LA VIE
Un accord MUTUEL

Le temps de planifier de planifier de planifier
OPTION RETRAITE
Parce que la confiance, c'est une émotion !
Mais pour la sentir, il faut se donner du temps.
Au sein du GROUPE OPTION RETRAITE vous trouverez des gens qualifiés, des professionnels en qui vous pourrez avoir totalement confiance.
Nos gens sont d'abord et avant tout des conseillers qui travaillent pour vous. Ils sauront vous rassurer grâce à leurs outils de planification financière bien structurée.
LE GROUPE OPTION RETRAITE
COURTIER EN VALEURS MOBILIÈRES PLANIFICATEUR FINANCIER
en collaboration avec CI
Montréal (514) 861-0777 1 800 361-7337
Laval (514) 967-0777 1 800 421-7337
Longueuil (514) 463-0777 1 888 297-7337
Trois-Rivières (819) 376-0777 1 888 210-7337
Hull (819) 770-0777 1 888 443-7337
Sherbrooke (819) 563-0777 1 888 294-7337
Toronto (416) 485-0777 1 888 529-7337
2545725

La Chambre de commerce et d'industrie de Laval
MIDIS CAUSERIES
LES MIDIS-CAUSERIES DE VOTRE CHAMBRE DE COMMERCE
RÉSERVEZ VOS PLACES DÈS MAINTENANT
Le mercredi 24 septembre 1997
Élaine C. Phénix
Première vice-présidente, Formation du capital
Bourse de Montréal
Château Royal
Le mercredi 22 octobre 1997
Honorable Pierre S. Pettigrew
Ministre du Développement des ressources humaines du Canada
Centre des congrès de Laval
Le mercredi 19 novembre 1997
Louis L. Roquet
Président-directeur général
Société de développement industriel (S.D.I.)
Centre des congrès de Laval
Le lundi 15 décembre 1997
Maire de Laval
Centre des congrès de Laval
Le mercredi 21 janvier 1998
Yves Filion
Directeur général adjoint et chef des services financiers
Hydro-Québec
Centre des congrès de Laval
Le mercredi 18 février 1998
Raymond Bachand
Président-directeur général
Fonds de solidarité des travailleurs du Québec
Château Royal
Le mercredi 18 mars 1998
Suzanne Blanchet
Présidente
Papiers Perkins ltée
Centre des congrès de Laval
Le mercredi 22 avril 1998
M. Jacques Lévesque
Président
Entourage solutions technologiques
Centre des congrès de Laval
Élaine C. Phénix
Pierre S. Pettigrew
Louis L. Roquet
Maire de Laval
Yves Filion
Raymond Bachand
Suzanne Blanchet
Jacques Lévesque
LES MIDIS-CAUSERIES SONT PRÉSENTÉS GRÂCE À LA COLLABORATION DE :
Hoechst Marion Roussel
La santé, notre raison d'être
Bell
Les caisses Desjardins de Laval
Prix du billet : 40 $ membres / 50 $ non-membres
Renseignements et réservations : Roselyne Sauvé
Téléphone : 682-5255 Télécopieur : 682-5735
2544388

APRÈS AVOIR EMBELLI LA VOLVO, NOUS AVONS VOULU LA RENDRE ENCORE PLUS SÉDUISANTE.
La nouvelle Volvo S70 1998
358 $ par mois
Bail de 30 mois
Acompte de 3695 $
Transport et préparation en sus, 745 $
La Volvo S70 GTA 1998 offre ces caractéristiques : Protection contre l'impact latéral • Boîte électronique à 4 vitesses • Servodirection • Volant inclinable • Antiblocage de freins • Traction avant • Moteur 5 cylindres de 2,4 litres, 168 HP • Climatisation sans CFC à deux zones • Radiocassette AM/FM stéréo de 80 watts à 6 haut-parleurs, à capacité CD • Système de sécurité et télécommande d'accès • Lave/essuie-phares • Sièges chauffés • Verrouillage central • Vitres électriques • Rétroviseurs chauffés et télécommandés • Régulateur de vitesse • Affichage de température ambiante • *Une excellente valeur Volvo !*
Renseignez-vous chez ces détaillants Volvo. L'offre prend fin le 30 septembre 1997
le groupe VOLVO
Montréal UPTOWN VOLVO 4900, rue Paré (514) 737-6666
Saint-Hyacinthe AUTOMOBILES CHICOINE INC. 855, rue Johnson (514) 771-2305
Sainte-Agathe GARAGE FRANKE INC. 180, rue Principale (819) 326-4775
Laval LES AUTOMOBILES BOUL. ST-MARTIN 1430, boul. Saint-Martin (514) 667-4343
Saint-Léonard JOHN SCOTTI AUTO LTÉE 4330, rue Jarry Est (514) 725-9394
Brossard VOLVO DE BROSSARD 30, boul. Taschereau (514) 659-6688
2550003
Offre valable jusqu'au 30 septembre 1997, avec livraison requise au plus tard le 31 octobre 1997. L'offre est faite par l'entremise des détaillants Volvo participants et des Services financiers Volvo sur approbation du crédit aux clients au détail admissibles seulement et ne peut être combinée avec aucune autre. Location à long terme basée sur 30 mensualités de 358 $ représentant un total de 10 740 $ pour une berline Volvo S70 1998. Allocation annuelle de 19 200 km (0,10 $ par kilomètre excédentaire). Acompte ou échange équivalent de 3 695 $ requis. L'immatriculation, les taxes, l'assurance, les frais de préparation chez le détaillant et les frais de transport sont en sus. Première mensualité et dépôt de sécurité aussi requis. Le détaillant peut offrir un meilleur taux de location. Option d'achat du véhicule à la fin du bail pour 24 843 $, en plus des frais d'administration de 350 $. Consulter un détaillant Volvo pour de plus amples renseignements. ©1997 Volvo Canada Ltée. "Sécurité avant tout" est une marque de commerce Volvo Canada Ltée. N'oubliez pas de boucler votre ceinture. Les caractéristiques techniques des voitures Volvo sont disponibles sur l'Internet : http://www.volvocars.com.
Sécurité avant tout
VOLVO

Ralentissement de la construction à Montréal

La hausse des mises en chantier s'est tout de même poursuivie en août dernier

PIERRE BELLEMARE

Même si la hausse des mises en chantier s'est poursuivie pour le dixième mois consécutif dans la grande région de Montréal, l'activité a perdu quelque peu de sa vigueur le mois dernier.

Selon les chiffres dévoilés hier par la Société canadienne d'hypothèques et de logement, 525 logements ont été mis en chantier en août contre 407 à la même période l'an dernier.

Cela représente une augmentation de 29 %, comparativement aux gains de 44 % enregistrés au cours des sept mois précédents. De l'avis de Jacques Pelletier, analyste principal de marché à la SCHL, « ce ralentissement de la construction est tout à fait normal après les progrès importants qui ont été réalisés depuis le début de l'année. Le même phénomène se produit en ce moment sur le marché de la revente où un nouveau record de ventes pour les années 90 sera très certainement établi cette année ».

« Étant donné le maintien des bas taux d'intérêt, la confiance renouvelée des acheteurs et l'amélioration générale de la situation économique à Montréal, il n'y a pas lieu de craindre une rechute du marché dans les prochains mois », selon l'économiste de la SCHL.

L'augmentation des mises en chantier entre août 1996 et 1997 est attribuable aux logements en copropriété, dont le nombre de nouvelles constructions est passé de 22 à 128 unités. La construction de maisons unifamiliales (de 315 à 337) a augmenté quelque peu, tandis qu'une baisse touchait le secteur locatif (de 70 à 60).

À l'image de ce qui se produit à Montréal, l'activité a également faibli à travers l'ensemble de la province. En données désaisonnalisées annualisées, le nombre de mises en chantier est passé de 20 500 à 19 700 logements entre juillet et août, soit un repli de 4 %.

La situation est néanmoins supérieure à celle qui prévalait à pareille date l'an dernier. À l'échelle du pays, la construction est en hausse de 2 %, à 148 200 unités.

De son côté, la Chambre immobilière du Grand Montréal indiquait hier qu'il y a eu 1351 reventes enregistrées au réseau SIM/MLS le mois dernier comparativement à 1221 pour la même période en 1996, soit une hausse de 10,6 %.

Le volume des ventes était de presque 150 millions en août dernier contre 134,8 millions un an plus tôt, soit une augmentation de 10,8 %. Au 31 août, on comptait 38 462 inscriptions résidentielles au réseau SIM/MLS par rapport à 38 346 l'an dernier.

« Malgré une activité moins importante qu'en début d'année, le marché de la revente est demeuré particulièrement actif au cours de l'été. Il confirme les prévisions que nous faisions, à savoir que l'année 1997 dépasserait l'année 1996, qui a été la meilleure de la décennie », déclare Serge Brousseau, président de la Chambre immobilière.

La valeur moyenne des propriétés unifamiliales a été de 111 000 $ le mois dernier comparativement à 110 000 $ en août 1996. Cette valeur n'indique pas nécessairement la valeur des propriétés dans chacune des régions de l'agglomération montréalaise.

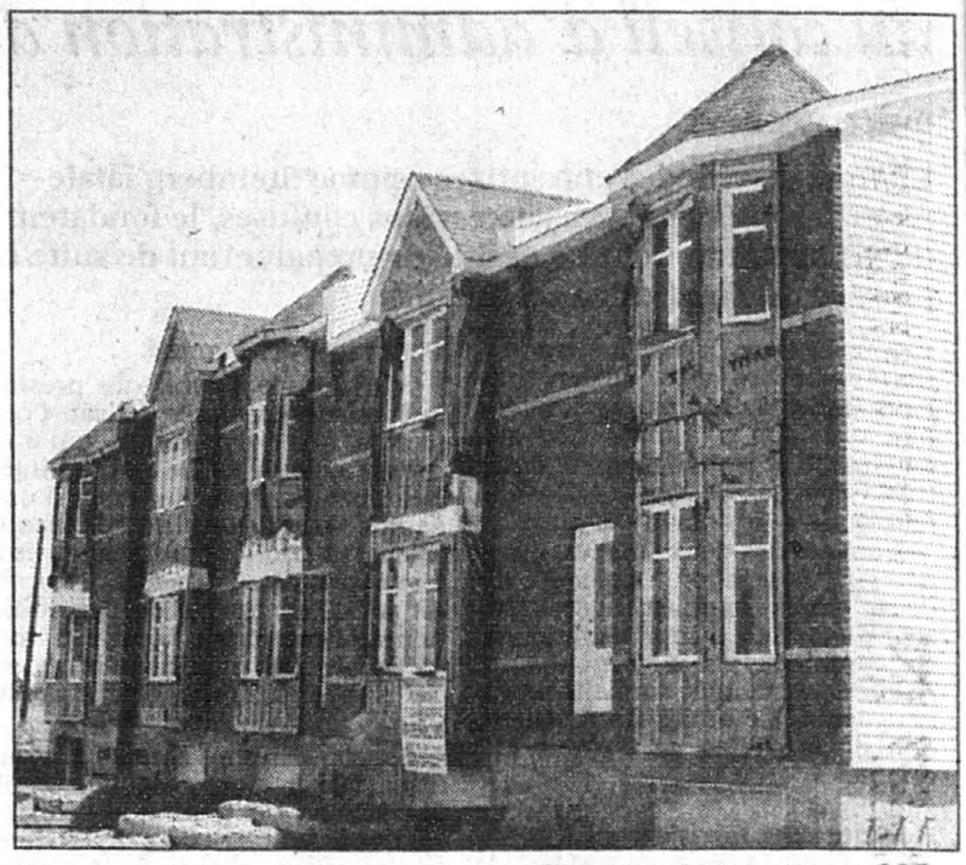

PHOTO PIERRE McCANN, *La Presse*

Selon les experts, le ralentissement dans le secteur de la construction résidentielle est un phénomène normal après les progrès enregistrés depuis le début de l'année.

Le tailleur Samuelsohn agrandit ses installations

MARIE-CLAUDE LORTIE

Le tailleur montréalais Samuelsohn chausse maintenant une taille plus grand.

L'entreprise, qui fabrique principalement des complets haut de gamme pour hommes, a en effet entrepris l'agrandissement de ses installations, avenue du Parc à Montréal.

La première pelletée de terre a été lancée hier, en compagnie du maire Pierre Bourque, du ministre André Boisclair et du député libéral Christos Sirros. En tout, 50 000 pieds carrés d'espace seront ajoutés aux installations actuelles, un investissement privé de plus de 2 millions, a expliqué Michael Samuelsohn, co-directeur de cette entreprise, qui emploie 340 personnes

Samuelsohn pourra ainsi un jour augmenter sa production de 40 % et créer des dizaines d'emplois, mais ceci se fera à plus long terme, a ajouté M. Samuelsohn, précisant que l'entreprise n'avait pas fait de plan précis. « On voit après chaque collection. Pour le moment, je ne peux pas vous dire combien de nouveaux jobs il y aura », a-t-il dit.

L'agrandissement des installations principales permettra aussi à la société de rapatrier certaines activités effectuées actuellement dans des locaux loués.

Le fabricant de vêtements, dont les produits sont notamment vendus chez Harry Rosen à travers le pays et chez Paul Stuart à New York, à Chicago et au Japon, verra son chiffre d'affaires dépasser les 20 millions cette année.

Samuelsohn est une entreprise familiale montréalaise fondée en 1923, qui exporte aux États-Unis depuis 1965.

Déficit inférieur aux prévisions en Ontario

Presse Canadienne
TORONTO

Le déficit de l'Ontario lors de la dernière année fiscale a été inférieur de 500 millions aux prévisions inscrites au budget rendu public en mai, a annoncé à Toronto, hier, le ministre provincial des Finances Ernie Eves.

Les dépenses ont été supérieures de 6,9 milliards aux revenus en 1996-97, a indiqué M. Eves en rendant publiques les dépenses de la province.

Il s'agit d'une baisse de 1,9 milliard par rapport à 1995-96, ce qui maintient l'Ontario sur la voie de l'assainissement de ses finances. Les conservateurs ont promis d'éliminer le déficit d'ici à l'an 2000.

CARRIÈRES PROFESSIONS

AFFICHAGE # 97-066

CHICOUTIMI, VILLE COMPTANT PLUS DE 64 000 HABITANTS EST À LA RECHERCHE D'UN:

SURINTENDANT À L'ÉQUIPEMENT ET À LA MACHINERIE SERVICE DES TRAVAUX PUBLICS

ATTRIBUTIONS: Sous la responsabilité du directeur des travaux publics, le surintendant à l'équipement et à la machinerie planifie, organise, dirige et contrôle l'atelier mécanique et le personnel sous sa responsabilité ; administre l'ensemble du matériel roulant, motorisé fixe ou mobile et les équipements (outils de travail) de la Ville ; réalise des études nécessaires, monte les devis et recommande les achats appropriés ; il est responsable des systèmes de radiocommunication.

EXIGENCES: Posséder un baccalauréat en génie mécanique ou autre — pertinent à la fonction. Posséder de bonnes connaissances en administration et dans l'utilisation de systèmes informatisés. Avoir réussi dix (10) cours de niveau universitaire en administration et / ou en gestion des ressources humaines et / ou en informatique de gestion ou s'engager à les compléter dans un délai raisonnable. Posséder trois (3) à cinq (5) ans d'expérience pertinente dont un (1) an dans un poste de gestion. Posséder des connaissances approfondies en mécanique diésel (machinerie lourde et fixe), automobile et hydraulique.

SALAIRE: Selon la politique en vigueur du personnel de gestion de la Ville de Chicoutimi. Échelle en vigueur : 46 620 $ à 62 160 $.

Ville de Chicoutimi

Envoyer son curriculum vitae accompagné des pièces justificatives à l'adresse suivante avant le 25 septembre 1997 à 16h30: Ville de Chicoutimi, Service des ressources humaines, C.P. 129, Chicoutimi (Québec) G7H 5B8.

2545130

DIRECTEUR GÉNÉRAL CENTRE DE SANTÉ

Le Sporting Club du Sanctuaire, luxueux complexe de 175 000 pieds carrés et chef de file à Montréal dans le domaine de la santé et du conditionnement physique, recherche un Directeur général. Minimum 5 ans d'expérience dans l'administration sportive. Les responsabilités incluent: gestion d'équipe, marketing et ventes, finances, gestion des opérations, développement du plan d'affaires, rénovation et dépenses capitaux.

Diplôme universitaire requise. Candidat bilingue de préférence. Nous offrons salaire attrayant, avantages sociaux, et programme de partage de profits. Envoyez curriculum vitae en anglais par fax au (312) 661-0902 à l'attention de Ms Siena par la postes à;

Attention: Ms Siena
Grand Ohio Athletic club
211 east Ohio
Chicago Illinois
60611 USA

2545323

PERSONNEL DEMANDÉ EN DESIGN INDUSTRIEL, GESTION DE PROJETS, ÉLECTRONIQUE INDUSTRIELLE, THERMODYNAMISME AYANT UNE SOLIDE EXPÉRIENCE EN CHAUFFAGE INFRAROUGE ET MÉTAL EN FEUILLE POUR RECHERCHE ET DÉVELOPPEMENT.

ENVOYER C.V. PAR LA POSTE SEULEMENT À **DMD INC., 4020, ST- AMBROISE, #157, MONTRÉAL (QUÉBEC) H4C 2C7.**

2545480

Faites le don... de VIE!

Montréal: (514) 286-1414
Québec: (418) 845-4110

QUÉBEC-TRANSPLANT

TRADUCTEUR / TRADUCTRICE

Le **Groupe La Mutuelle** désire combler un poste dans son service de traduction à Waterloo, Ontario.

Fonctions :

- Traduction de l'anglais au français de textes portant sur l'assurance, les régimes de retraite, les placements, les prêts hypothécaires, etc.

La préférence sera accordée aux candidates et candidats qui :

- possèdent deux ans d'expérience en milieu professionnel structuré ;
- sont membres d'une association professionnelle de traducteurs ;
- font preuve d'autonomie, d'esprit d'équipe, connaissent Microsoft Office.

Salaire concurrentiel et excellents avantages sociaux.

Veuillez envoyer votre C.V., d'ici le 19 septembre 1997, à l'attention de :

Georges Talbot
Service de la traduction (15F00)
Mutuelle du Canada
227, rue King Sud
Waterloo (Ontario) N2J 4C5
Télécopieur : (519) 888-2988

Groupe La Mutuelle

Nous désirons remercier tous les candidats de leur intérêt, mais nous ne communiquerons qu'avec ceux dont la candidature sera retenue.

2545186

Vous êtes un cadres supérieur
Optez pour l'autonomie!

Si vous voulez apprendre à exploiter vos compétences et bénéficier de la synergie d'un regroupement professionnel, devenez membre de notre réseau de cadres supérieurs autonomes, disponibles pour réaliser des mandats temporaires. Faites parvenir votre C.V. par courrier ou par télécopieur.

Le Réseau Ressources Inc.
Télécopieur : (514) 282-9675
2050, rue Mansfield, bur. 310
Montréal (Québec) H3A 1Y9

Cette opportunité s'adresse également aux hommes et aux femmes

2542414

Seville STS

Vous n'êtes pas du genre à regarder le prix.

Mais cette fois, vous ferez une exception.

24/24 L'événement 24/24 de Cadillac

Les 24 meilleurs jours pour louer sur 24 mois.

499 $/24 mois

Cadillac attire toute votre attention avec son événement 24/24. 24 jours pendant lesquels la Seville STS est à vous pour seulement 499 $ par mois, en location de 24 mois. Une offre exceptionnelle incluant notre programme d'entretien, sans frais, couvrant les révisions obligatoires.**

L'événement 24/24 se termine le 25 septembre.

Vos concessionnaires Cadillac

*Offre d'une durée limitée, réservée aux particuliers, s'appliquant aux véhicules de base neufs 1997 en stock. Photo à titre indicatif. Paiements mensuels basés sur un bail de 24 mois avec versement initial (ou échange équivalent) de 7 500 $. Sujet à l'approbation du crédit. Première mensualité et dépôt remboursable de 575 $ exigés à la livraison. Préparation et transport inclus. Immatriculation, assurances et taxes en sus. Frais de 0,1 ¢ du km après 40 000 km. **Certaines restrictions ou conditions s'appliquent. Voyez votre concessionnaire participant pour tous les détails.

2536165

BARRICK

Quelques faits et statistiques sur Barrick Gold Corp.

Siège social: Toronto.

Activités: le plus important producteur d'or au Canada, le second plus important en Amérique du Nord.

Effectif: plus de 5000 personnes.

Mines fermant: El Indio et Tambo, au Chili; Mercur, dans le Utah; ainsi que Bullfrog et Pinson, au Nevada.

Dépréciation: 385 millions $ US, après impôt - 80 % découlant des opérations en Amérique du Sud.

Production: 3,15 millions d'onces en 1996, en hausse par rapport aux 3,14 millions de l'année précédente.

Objectif: 3,5 millions d'onces l'an prochain.

Résultats: un bénéfice de 218 millions $ CAN en 1996, en baisse de 25 %.

– (PC)

Barrick Gold ferme cinq mines

Presse Canadienne
TORONTO

Le plus important producteur d'or au Canada, Barrick Gold, a annoncé à Toronto, hier, la fermeture de cinq mines aux coûts d'opération élevés afin de faire face à la baisse des prix des métaux précieux sur le marché international.

La compagnie torontoise a indiqué vouloir économiser 385 millions $ US, au cours des trois années à venir, afin de compenser la perte de valeur de ses mines El Indio et Tambo, au Chili, ainsi que Bullfrog, Mercur et Pinson, aux États-Unis.

La stratégie de Barrick revient à « faire un tel pas en arrière afin de pouvoir en effectuer trois ou quatre en avant », a expliqué aux analystes de l'industrie le directeur général Peter Munk, lors d'une conférence par téléphone.

« Cela allège cette compagnie, la rend davantage apte à faire face à n'importe quelle obligation financière à venir », a-t-il poursuivi.

Au début de juillet, le cours de l'or était de 314 $ US, son niveau le plus faible en 12 ans. Hier à la Mercantile Exchange de New York, ce cours a clôturé à 321,70 $ US, en baisse de 0,50 $ US.

L'an dernier, le prix du métal précieux s'est établi en moyenne à 387 $, atteignant en février 1996 un sommet de 420 $.

Selon les analystes, les facteurs ayant affecté les cours à la baisse — le faible taux d'inflation, un marché boursier haussier offrant une meilleure valeur de placement — semblent ancrés solidement.

« Je crois que (Munk) avait besoin de serrer les dents », a estimé le spécialiste de l'or John Ing, président de la Maison Placements Canada, à Toronto.

La mine El Indio, ouverte il y a 20 ans et dont la dépréciation représente 225 millions $, s'est révélée une mauvaise affaire après que Barrick y eut investi 200 millions $, a reconnu M. Munk.

Eaton s'engage dans la vraie bataille pour sa survie

MARTIN VALLIÈRES

« Eaton est de retour. Nous invitons les Canadiens à revenir magasiner chez nous » clamait Georges Eaton, président du conseil et arrière petit-fils du fondateur, devant les médias au terme d'une journée pour le moins stressante, lundi à Toronto.

Mais s'il a convenu d'un règlement avec ses créanciers, non sans négociations de dernière minute, le détaillant centenaire Eaton s'engage la vraie bataille pour se donner un avenir, croient des spécialistes du commerce de détail.

« Je garde bon espoir pour la relance de Eaton mais ses dirigeants ont beaucoup de travail à faire. Ils ne doivent pas se tromper sur le choix des produits. Par ailleurs, cette relance ne peut se réaliser dans les magasins Eaton tels qu'on les connaît actuellement », estime Jacques Nantel, professeur et chercheur spécialisé en consommation à l'École des Hautes Études Commerciales (HEC).

« Eaton a besoin d'une sérieuse modernisation à tous les niveaux pour revamper son image et attirer de nouveau les consommateurs. Même les grands gestionnaires de centres commerciaux ne le considèrent plus comme un locataire de choix pour attirer des consommateurs », commente le dirigeant d'une importante société immobilière de Montréal, qui préfère toutefois taire son identité.

Le nouveau président et chef de l'exploitation de Eaton, George Kosish, ne manque d'ailleurs pas d'ambition. Auparavant chez le concurrent La Baie, et sorti de sa retraite il y a trois mois par Eaton alors qu'elle préparait le concordat avec ses créanciers, M. Kosish était visiblement impatient, lundi à Toronto, d'aller de l'avant avec le plan d'affaires.

La première échéance aura lieu dès la fin octobre, et Eaton devra alors débourser au comptant la première moitié du concordat de 419 millions avec les créanciers. Pour appuyer sa relance, Eaton a au moins l'avantage d'un bilan libre de dettes, affirment ses dirigeants, à l'exception des billets portant intérêt qui ont été émis aux divers créanciers et qui sont payables d'ici l'an 2000, selon les cas.

Eaton a du céder quelques joyaux, notamment ses participations au Centre Eaton de Toronto et au Centre Rideau d'Ottawa, pour se renflouer après les pertes des dernières années. Par ailleurs, le détaillant rapatriera quelque 200 millions de surplus de ses caisses de retraite. Quant à la famille fondatrice, elle réinvestira 50 millions en capital frais

George Kosish a même suggéré lundi que le bilan d'Eaton lui permettrait d'effectuer des acquisitions ! Quelques minutes plus tôt, il avait pourtant confirmé que le détaillant recherchait des partenaires pour entrer à son capital, aux côtés de la famille Eaton.

Mais dans l'immédiat, « les consommateurs attendent du concret rapidement dans les magasins Eaton », rappelle Jacques Nantel, des HEC. La saison de Noël qui approche rapidement sera le premier test important. Son résultat sera déterminant si Eaton veut dégager l'an prochain son premier profit annuel depuis le début des années 1990, tel que le prévoit le plan d'affaires de M. Kosish. Ce profit serait de l'ordre de 50 millions en 1998, au tiers des 145 à 150 millions ciblés pour l'an 2000.

George Kosish avoue pourtant un déficit de marchandises en magasins « d'au moins 20 millions $ ». « En réglant avec les créanciers, nous pouvons commander de nouveau », a-t-il déclaré aux fournisseurs-créanciers réunis à Toronto.

« Eaton, c'est l'équivalent de 500 millions $ de ventes et de 30 000 emplois dans notre industrie », selon Burt Lafford, président du Bureau national du vêtement.

Quant à son infrastructure, Eaton prévoit investir quelque 220 millions d'ici l'an 2000, allant du réaménagement des magasins à la modernisation des systèmes informatiques de gestion.

M. Kosish veut recentrer Eaton sur le secteur des vêtements, chaussures et cosmétiques, que l'on désigne comme « *soft goods* » dans le jargon du commerce de détail.

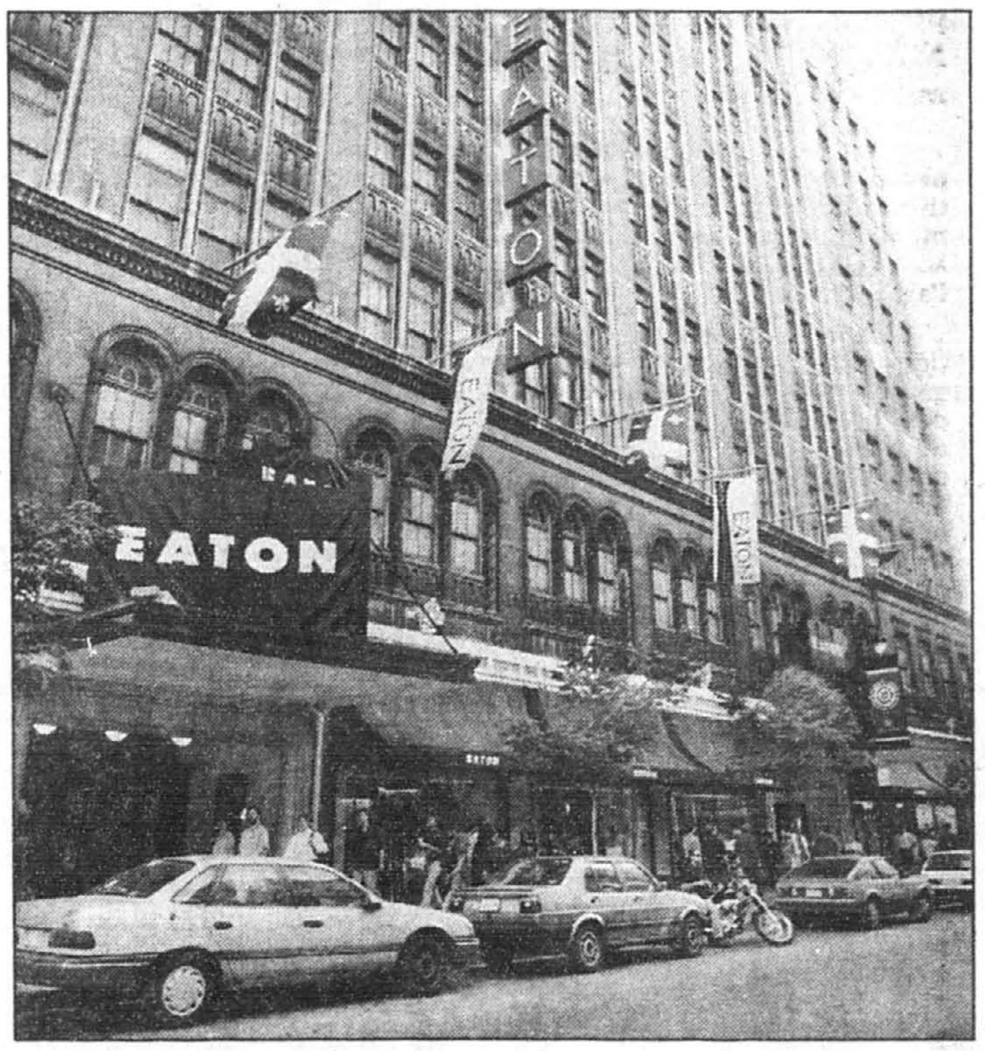

PHOTO DENIS COURVILLE, *La Presse*

Le réaménagement des magasins du centre-ville de Montréal et de Place Sainte-Foy est une priorité d'Eaton au Québec.

Ces produits devraient compter pour 75 % de ventes annuelles d'au moins 2 milliards en l'an 200, par rapport à leur niveau actuel de 65 % sur des ventes annuelles de 1,6 milliard.

Au Québec, la bataille d'Eaton pour sa relance s'annonce parsemée d'obstacles particuliers. Selon Jacques Nantel, des HEC, le marché québécois comprend des enseignes bien identifiées, tels que le Groupe San Francisco et ses Ailes de la mode ou encore Simons à Québec, qui ont envahi le créneau de la mode de gamme moyenne-supérieure. Ce créneau était au coeur de la stratégie commerciale d'Eaton durant ses bonnes années.

« Il y a au Québec des initiatives commerciales qui sont uniques et qu'on ne peut ignorer », consent Raymond Picard, directeur général de Eaton pour Ottawa, le Québec et les Maritimes.

Le détaillant a d'ailleurs confié depuis quelques mois à l'agence montréalaise Bos sa campagne de publicité exclusivement québécoise. Les vêtements de designers québécois reviendront sur des rayons bien identifiés au cours des prochaines semaines.

« La publicité et l'image de Eaton demeurent un peu confuses. On annonce en même temps des vêtements à la mode et des soldes sur les réfrigérateurs », critique toutefois Jacques Nantel.

Motus Technologies à la conquête du marché des cartes à microprocesseurs

Presse Canadienne
QUÉBEC

Une compagnie québécoise dont on a annoncé la création hier, Motus Technologies, tentera de conquérir le marché mondial des cartes à microprocesseurs.

La compagnie a été formée au coût de 4,7 millions par trois partenaires publics, soit la Régie de l'assurance maladie du Québec (RAMQ), la Société Innovatech Québec-Appalaches, et Sofinov, une filiale de la Caisse de dépôt et de placement.

Une cinquantaine d'emplois en haute technologie seront créés par la nouvelle entreprise dont les bureaux seront situés à Sillery, en banlieue de Québec.

« Nous fournirons une technologie d'avant-garde de logiciels à microprocesseur, notamment dans le domaine de la santé », a expliqué le président de Motus, Denis Morency.

La Régie de l'assurance maladie du Québec sera un des premiers clients de la nouvelle entreprise, mais Motus veut aussi lancer sa technologie de pointe sur les marchés étrangers.

« Il y avait en 1995 quelque 90 millions de cartes à microprocesseur à l'échelle mondiale, mais il y en aura 400 millions en l'an 2000 », a fait valoir M. Morency.

L'entreprise participera d'ailleurs en novembre prochain au Salon Medica, à Düsseldorf, en Allemagne, afin de faire connaître sa haute technologie. On prévoit aussi faire des démarches aux États-Unis au cours des prochaines semaines. La RAMQ avait mis en place entre 1993 et 1995 une expérience pilote de carte médicale à microprocesseur dans la région de Rimouski. Quelque 7000 cartes contenant des informations sur la santé du détenteur avaient été distribuées dans ce coin du Québec, facilitant les visites chez le médecin.

L'expérience s'est avérée concluante, au point que la RAMQ entend graduellement doter les Québécois d'une carte du même genre à compter de 1998. Un plan de déploiement de cette carte est actuellement en préparation.

Motus estime que son procédé utilisé dans le secteur de la santé assure le traitement des dossiers en toute confidentialité et avec le consentement de l'usager.

Carte à puce à l'essai

Presse Canadienne
SHERBROOKE

Les usagers de la Corporation métropolitaine de transport Sherbrooke (CMTS) participeront au cours des prochains mois à un projet-pilote de carte à puce, grâce à une technologie développée par la firme sherbrookoise Americam, spécialisée dans les cartes à mémoire multi-services.

Le projet, annoncé hier en conférence de presse, vise l'implantation à titre expérimental de la carte à puce sur certains circuits d'autobus de la CMTS, en novembre et décembre.

Au cours du premier mois, 350 clients disposeront d'une carte à contact qu'ils devront insérer dans un terminal à l'entrée de l'autobus. Pour le second mois, une carte sans contact sera utilisée.

Les usagers qui participeront à l'expérience se verront remettre une carte à puce gratuitement, mais devront toutefois se procurer leur laissez-passer mensuel régulier.

La CMTS évalue le coût du projet à 10 200 $ (pour l'achat des cartes, la formation du personnel et la publicité).

Le président de American, Mohamed Laaroussi, a précisé que son entreprise développe un savoir-faire technologique unique en Amérique du Nord, qu'elle compte exporter ailleurs sur le continent. La firme a déjà réalisé, avec son partenaire français Applicam, des projets d'implantation de « carte-ville » et de carte scolaire en France.

Tel@Net 97 présenté par Bell

LE PLUS GRAND SALON SUR LES TÉLÉCOMMUNICATIONS D'AFFAIRES JAMAIS TENU À MONTRÉAL

TEL@NET 97 : CONÇU SPÉCIFIQUEMENT POUR LES DÉCIDEURS.

Internet. Intranet. Extranet. Téléphonie et télécommunications d'affaires. Voilà Tel@Net 97. **Venez bâtir** votre réseau de communication électronique. **Apprenez à maîtriser** les outils qui révolutionneront votre façon de diriger, de commercer et de vous positionner face à la concurrence.

TROIS JOURS D'ATELIERS ET DE DÉMONSTRATIONS POUR FAIRE UN CHOIX TECHNOLOGIQUE ÉCLAIRÉ.

Histoires de cas, solutions et applications pratiques... les plus grands professionnels de l'industrie vous disent **quel équipement vous procurer,** où naviguer, comment vous brancher sur Internet. Tel@Net 97 **vous parle affaires** dans un langage clair et accessible. Enfin un outil d'aide à la décision pour les communications d'entreprise : coûts, efficacité et bénéfices.

TEL@NET 97 : 100 EXPOSANTS MAJEURS !

Technologies sans fil, sites Internet, communications par satellite, e-mail, commerce électronique, transferts voix-données-image, **multimédia,** centres d'appels, logiciels, CD-ROM... Tel@Net 97 vous dirige à travers ce dédale d'informations, vous aide à intégrer les nouvelles technologies et vous donne accès aux grandes nouveautés. **C'est l'ère de la mobilité et de l'expansion !**

AMENEZ VOTRE ÉQUIPE DE DIRECTION FAIRE LE TOUR DU SALON LE MONDE DES AFFAIRES !

Plusieurs modules les concernent directement : vente et marketing, finances et comptabilité, exportation, technologie, formation, aménagement de bureau, etc. **Tout sous le même toit** pour l'entreprise en croissance !

Visitez notre site Internet :
www.martin-intl.com
Billet gratuit avec notre fax sur demande : (514) 879-8461

17, 18 et 19 septembre 1997, mercredi et vendredi : 10 h à 18 h - jeudi : 10 h à 20 h

PLACE BONAVENTURE – MONTRÉAL

EN COLLABORATION AVEC : ADCOM LES AFFAIRES MARTIN

Bourse de l'Alberta

A / B

Valeurs	Ventes	Haut	Bas	Ferm.	ch. net
Aastra ltd	4500	0.80	0.80	0.80	-0.10
Abacus soft	4000	0.68	0.68	0.68	+0.10
Absolut	500	0.37	0.23	0.23	+0.03
Abx resou j	11000	0.20	0.20	0.20	+0.02
Ac energy	500	0.32	0.32	0.32	+0.02
Advntrdge	23800	2.77	2.77	2.77	-0.03
Advsll	10000	0.35	0.35	0.35	+0.06
Agau res j	4100	0.98	0.91	0.91	-0.02
Agnico	3000	0.46	0.46	0.46	+0.02
Aiworks	12350	0.99	0.91	0.95	-0.04
Alvix vent j	2000	0.25	0.25	0.25	+0.01
Alhambra	2250				+0.01
Alliance	41800	0.32	0.32	0.32	+0.00
Alpha ven j	1000	0.34	0.34	0.34	-0.01
Alta natural	1000	0.27	0.27	0.27	-0.03
Alta o ad g	12500	0.24	0.24	0.24	-0.00
Alta pacif	4100	0.98	0.91	0.91	-0.02
Altair int'l	4267	12.40	12.10	12.10	-0.40
Altaquest	20000	0.70	0.70	0.70	-0.01
Alvand int	10000	0.55	0.50	0.50	-0.05
Am manor	7500	1.50	1.40	1.50	+0.10
Amblin res	2250				+0.10
Amr wire j	7000	0.50	0.49	0.50	+0.00
Amathus	29800	0.74	0.46	0.45	-0.05
Angoss	5000	0.16	0.15	0.16	-0.04
Anorak ca	7000	0.66	0.65	0.66	+0.01
Ansell	4000	0.36	0.35	0.36	-0.01
Apied high	3500	0.40	0.36	0.36	-0.04
Apied tera	24500	0.76	0.75	0.75	+0.00
Applied ga	2000	0.18	0.18	0.18	-0.01
Aquatis	1000	0.06	0.06	0.06	+0.00
Arctic grp	5000	1.38	1.38	1.38	-0.02
Arctic wt	2000	0.45	0.45	0.45	-0.05
Arnvid cl a	1750	1.70	1.70	1.70	-0.05
Ascot	500	0.26	0.26	0.26	-0.01
Ashdod sy j	14000	0.25	0.25	0.25	-0.02
Asia min	220450	0.79	0.72	0.72	+0.00
Asia pacif	11000	0.56	0.54	0.56	-0.01
Aspen energ	14500	0.22	0.22	0.22	+0.00
Atebra mine	22000	0.68	0.68	0.68	-0.02
Atlas cro j	10000	0.25	0.25	0.25	+0.05
Augen capi	2000	0.50	0.50	0.50	+0.00
Aurcana	12633	0.40	0.40	0.40	+0.00
Aurient res	5000	0.11	0.11	0.11	-0.03
Avalanch j	1500	0.40	0.40	0.40	+0.05
Avino res	5000	1.50	1.50	1.50	+0.00
Avrad	500	0.20	0.20	0.20	-0.04
Axiom	1000	1.00	1.00	1.00	-0.10
Axis min	6000	0.11	0.11	0.11	-0.01
Azco mng	2000	0.20	1.90	1.90	-0.10
Battery wor	8500	0.22	0.22	0.22	-0.03
Bch hdngs	5000	0.15	0.15	0.15	-0.03
Bearcat exp	8500	0.27	0.27	0.27	-0.03
Beaufield	12500	0.55	0.55	0.55	-0.01
Beaumont	1428	0.40	0.40	0.40	-0.00
Beckett tech	13000	0.16	0.16	0.16	-0.01
Belfast pet	5000	3.65	3.65	3.65	+0.00
Ben-ahrm	5251	1.65	1.65	1.65	-0.05
Best pacif	28473	1.20	1.13	1.15	-0.05
Beta	15700	2.40	2.30	2.30	-0.10
Big valley	44200	1.15	1.00	1.05	+0.04
Bioteq	18000	1.20	1.10	1.10	-0.10
Birch mtn	2000	0.91	0.90	0.90	-0.01
Bit integrat	20500	0.45	0.40	0.40	-0.05
Bkech petr	2000	2.65	2.65	2.65	+0.15
Blackstone	12000	1.45	1.40	1.40	-0.05
Blackstrp	11000	0.39	0.38	0.39	-0.00
Blue desert	13000	0.26	0.26	0.26	-0.04
Bluestar ba	24714	1.45	1.45	1.45	-0.05
Bolt en wts	73000	0.10	0.08	0.10	+0.00
Bolt energy	70100	1.02	0.90	1.02	+0.12
Bonkers in	10000	0.10	0.08	0.08	-0.02
Border	17500	2.00	1.70	1.70	-0.30
Boston de j	58800	1.01	1.00	1.00	-0.00
Brandon	5000	0.13	0.13	0.13	-0.02
Briallo ene	3000	1.00	1.00	1.00	-0.05
Brigadr en	2500	0.68	0.65	0.68	-0.01
Brittany en	25000	0.58	0.54	0.54	-0.04
Brm cap	41000	0.40	0.30	0.30	+0.00
Bromley	1000	1.60	1.60	1.60	-0.10
Bsl pac wts	900	0.04	0.04	0.04	-0.01
Buchans rv	3000	1.00	1.00	1.00	+0.00
Burner exp	25300	2.25	2.24	2.24	-0.04
Bw technlg	7700	3.45	3.25	3.30	-0.05
BXL engy	8500	0.82	0.82	0.82	-0.01

C

C.g.s. tec j	9000	0.26	0.23	0.26	+0.07
Cabriolet	1000	0.30	0.30	0.30	-0.02
Calahoo	106100	1.33	1.28	1.30	+0.00
Camargo	4100	0.98	0.91	0.91	-0.02
Cambaltai	16400	0.75	0.65	0.65	-0.10
Cancrete	15500	1.00	0.97	1.00	+0.00
Canfield j	120000	0.36	0.31	0.33	+0.00
Canop wrld	5000	1.08	1.06	1.08	+0.01
Canyon crk	2900	1.60	1.54	1.60	-0.10
Carlyle	10000	0.54	0.47	0.47	-0.04
Carpatsky	11500	0.31	0.31	0.31	-0.05
Cartaway	25900	0.36	0.31	0.34	+0.02
Cascade oil	71750	0.10	0.08	0.08	-0.02
Cda broker	100	1.90	1.90	1.90	-0.10
Cdn chemic	11000	0.30	0.27	0.30	+0.03
Cdn cycle	14000	0.30	0.30	0.30	+0.05
Cdn mining	62500	0.85	0.79	0.81	-0.06
Cdn mount	900	2.50	2.50	2.50	+0.05
Cdn sponge	257				+0.05
Cdn talon j	14000	0.40	0.40	0.40	+0.00
Ceapro inc	2432	1.70	1.70	1.70	-0.05
Cedar cap	30000	1.25	1.25	1.25	-0.05
Cell-loc inc	3000	2.10	2.00	2.00	+0.00
Celtic min	29400	0.20	0.18	0.20	+0.00
Cenco tec j	14000	0.80	0.80	0.80	+0.00
Ceramic pr	2100	1.67	1.67	1.67	+0.00
Chap mer	4000	0.11	0.11	0.11	+0.01
Chartwell	1000	1.01	1.01	1.01	-0.09
Chiru clipp	29500	0.95	0.87	0.87	-0.08
Churchill	20000	0.52	0.52	0.52	+0.00
Circle ene	26700	0.65	0.60	0.65	+0.05
Cirque ener	14500	0.68	0.65	0.65	+0.00
Coleville re	55400	0.85	0.70	0.74	-0.11
Columbia	174200	0.44	0.36	0.38	-0.05
Comac tec	15300	0.75	0.70	0.70	-0.05
Comwlth j	10500	0.75	0.50	0.75	+0.15
Con beacon	50108	1.10	1.02	1.05	+0.04
Cons prop	27400	1.85	1.80	1.80	-0.04
Contin wast	64500	0.17	0.15	0.15	-0.05
Continent	15000	0.06	0.06	0.06	+0.01
Corker re	3000	1.97	1.97	1.97	-0.18
Cornerstn j	15000	1.10	1.03	1.10	-0.05
Corsayre j	5000	0.80	0.80	0.80	-0.05
Coulee rid j	34500	0.38	0.25	0.35	-0.04
Cpm tech j	9500	0.65	0.65	0.65	+0.00
Cpv ltd	8750	0.70	0.70	0.70	-0.05
Crispin	41500	0.32	0.30	0.30	-0.02
Cubacan	61100	0.67	0.60	0.60	-0.06
Cyberplex	13100	3.80	3.75	3.75	-0.05
Cybersurf	51000	0.70	0.63	0.66	-0.01
Cyclonic j	20000	0.24	0.24	0.24	-0.01
Cypres cl b	465	4.25	4.25	4.25	+0.00

D / F

Dakota res	18000	0.18	0.16	0.18	+0.02
Dalton res	87600	0.24	0.22	0.24	+0.00
Dancap	20000	0.80	0.73	0.75	-0.05
Danoil engy	2502	2.00	2.00	2.00	+0.00
Daytona	5000	0.20	0.20	0.20	-0.04
Deanz engy	54500	0.51	0.49	0.50	-0.01
Derrick en	2000	1.45	1.45	1.45	-0.05
Descon vej	4000	0.37	0.37	0.37	+0.00
Destiny	4000	0.30	0.30	0.30	-0.02
Detech cor	25000	0.68	0.59	0.68	+0.00
Detector	1000	0.10	0.10	0.10	-0.10
Devlan exp	4000	0.45	0.45	0.45	+0.03
Dgbiotech	1800	1.14	1.14	1.14	+0.00
Diamond	12000	0.20	0.20	0.20	-0.01
Dickson	11500	0.32	0.32	0.32	-0.02
Dnr hydro	3000	0.30	0.30	0.30	-0.05
Dorchesstr	25000	0.10	0.09	0.09	-0.00
Dorosi	7400	1.40	1.37	1.40	+0.03
Dotcrime	4000	1.50	1.50	1.50	+0.00
Dynamic	162500	0.25	0.22	0.25	+0.01
Eagle plain	2000	0.23	0.23	0.23	-0.01
Eaglecrest	1000	0.14	0.14	0.14	-0.02
Electra egy	12000	0.27	0.27	0.27	-0.03
Emr micro	23500	0.50	0.45	0.50	+0.05
Endeavor	15700	0.60	0.60	0.60	+0.00
Enasi corp	12076	0.26	0.25	0.25	+0.00
Enterprise	252500	0.50	0.42	0.45	+0.00
Enviro fb	2000	0.50	0.50	0.50	+0.00
Enz energy	41140	0.54	0.50	0.54	+0.01
Epicore net	42000	0.54	0.54	0.54	-0.06
Erin vent	25000	1.34	1.30	1.31	-0.03
Esprit res	5000	0.14	0.14	0.14	-0.02
Eurasia gld	21500	0.20	0.18	0.20	+0.01
Euro tech	76000	0.09	0.09	0.10	+0.01
Evergreen	1353	1.80	1.80	1.80	-0.05
Fairmil gld	124500	0.58	0.50	0.58	+0.01
Far west	10000	2.00	1.90	1.90	-0.10
Fbc ltd	50000	0.59	0.55	0.55	-0.01
Fas int'l	2800	0.15	0.14	0.14	+0.00
Faymar j	9700	3.10	2.90	3.10	-0.10
Fbs video	2500	0.25	0.25	0.25	+0.00
Firelight	5000	0.81	0.80	0.80	-0.03
First labr j	5000	0.50	0.50	0.50	+0.00
First pl min	5000	0.54	0.54	0.54	+0.01
First star	4000	0.39	0.39	0.39	+0.04
Flag res	55100	0.58	0.50	0.55	+0.05
Flamagetro	10000	0.11	0.11	0.11	+0.00
Flower af j	297500	0.21	0.15	0.20	+0.00
Focal res	13000	0.70	0.69	0.69	+0.01
Fordgrand	10000	0.10	0.10	0.10	-0.01
Fornack	10000	0.10	0.10	0.10	-0.05
Founder wt	11000	1.01	1.01	1.01	+0.01
Freeway	10000	0.55	0.55	0.55	-0.05
Friendly fd	21000	0.16	0.15	0.15	+0.00
Fst delhi	15500	0.23	0.21	0.21	-0.02
Fspi tech j	4000	0.37	0.37	0.37	+0.00
Fyfekeen	29000	0.55	0.55	0.55	+0.02

G

Gallery res	113215	0.68	0.61	0.62	-0.03
Gatehood	10000	0.11	0.11	0.11	+0.00
Genterra a	74890	0.33	0.32	0.33	-0.02
Geodyne	5000	0.13	0.13	0.13	-0.02
Geotel vis	30000	0.13	0.13	0.13	-0.01
Gitennes	31400	5.20	4.95	4.95	-0.15
Gldn koot	26000	0.10	0.09	0.10	+0.00
Glenmont	2300	4.25	4.24	4.25	+0.00
Global co j	33000	0.30	0.28	0.28	+0.00
Global ent	20000	0.30	0.28	0.28	-0.02
Global Ink	223816	1.19	1.10	1.15	+0.05
Global Shel	2500	0.96	0.98	0.98	+0.06
Gold energy	21000	0.37	0.35	0.35	-0.02
Gold star	21000	0.37	0.35	0.35	-0.02
Goldbond	8000	0.29	0.29	0.29	+0.00
Golden tren	6500	1.35	1.35	1.35	+0.05
Gpx res	85000	0.65	0.62	0.64	+0.01
Gopher oil	22233	1.12	1.10	1.10	-0.01
Grainger	200	2.01	2.01	2.01	-0.04
Grandfarm	2300				+0.00
Gronarctic	37200	0.14	0.13	0.14	+0.01

H / J

Hamer j	11000	0.32	0.30	0.32	+0.06
Hco energy	480	10.50	10.50	10.50	+0.50
Healthcare	13600	2.62	1.96	1.96	-0.04
Heitman	10000	1.96	1.96	1.96	-0.04
Hegco cda	19500	0.80	0.75	0.80	+0.06
Herbtech	27500	0.70	0.55	0.70	+0.15
Highview	20000	0.55	0.55	0.55	-0.04
Home tkld	15800	0.55	0.51	0.55	+0.04
Horizon j	82000	0.55	0.50	0.55	+0.05
Horseshoe	8000	0.43	0.35	0.40	+0.05
Houston	5500	0.39	0.35	0.39	+0.07
Humpty's	8000	0.43	0.38	0.38	-0.06
Hydrognton	116				+0.00
Hyatt fin	27500	0.50	0.45	0.50	-0.06
Hydukie	7800	1.65	1.60	1.65	+0.05
Hydro enter	23100	1.15	1.05	1.15	-0.03
Icon engy	4000	0.35	0.32	0.32	+0.00
Idg hldng	9000	0.24	0.23	0.23	-0.01
Inca wts	9500	0.09	0.09	0.09	+0.00
Indep service	10000	0.16	0.15	0.15	-0.01
Int'l grygh	10000	0.17	0.17	0.17	+0.01
Int'l prop	42600	1.91	1.85	1.85	-0.06
Int'l vent	9500	0.81	0.80	0.80	-0.01
Interprvnd	39500	0.75	0.75	0.75	+0.00
Intercap	14500	0.26	0.25	0.25	-0.01
Intergulf	500	1.02	1.02	1.02	+0.02
Intermap	41000	0.42	0.36	0.40	+0.01
Internet j	6000	0.42	0.40	0.42	+0.00
Internet wt	10000	0.87	0.87	0.87	+0.00
Intl inter lk	666	0.22	0.22	0.22	-0.03
Invadev ex	16100	1.39	1.30	1.32	-0.03
Invader wt	5000	0.21	0.21	0.21	+0.00
Ironwood	1500	0.60	0.60	0.60	+0.02
Itn tech j	22400	1.81	1.76	1.81	+0.03
Ivan res	44300	0.62	0.60	0.62	+0.04
Jci tech	30000	0.19	0.16	0.16	-0.02
Jerez engy	22300	1.45	1.39	1.40	-0.05

K / M

Kappa ener	31339	3.00	2.75	3.00	+0.20
Kempton j	41600	0.90	0.75	0.80	+0.00
Kenai Gold	38500	0.10	0.08	0.08	-0.02
Kingman j	8500	0.81	0.80	0.80	-0.15
Kroes	10500	0.25	0.22	0.25	+0.00
Lacador int'l	45000	0.54	0.54	0.54	-0.01
Leeward	13500	0.16	0.13	0.16	+0.03
Lexxor a	3000	1.33	1.31	1.31	+0.01
Lexxor j	5300	2.10	2.10	2.10	+0.00
Lift system	21700	0.75	0.72	0.75	+0.00
Lions inter	10000	0.45	0.45	0.45	+0.00
Lockeley	5300	2.10	2.10	2.10	+0.00
Lodestar	3000	1.10	1.10	1.10	-0.20
Longboat j	10000	0.60	0.59	0.60	+0.00
Lorvex int'l	10000	0.10	0.10	0.10	-0.01
Luxell tech	19300	3.00	2.90	2.90	+0.05
Magnifoam	49000	4.30	3.55	4.25	+0.00
Mancap	2000	0.08	0.08	0.08	+0.02
Maple mar	4500	0.22	0.22	0.22	+0.00
Marchmont	11700	0.36	0.35	0.35	+0.00
Mark mkt j	5000	0.22	0.22	0.22	+0.02
Mark wts	3000	0.30	0.30	0.30	+0.00
Marum res	31500	0.18	0.15	0.17	-0.00
Master dv	14500	0.48	0.45	0.45	-0.03
Mastil inc	4000	0.51	0.51	0.51	+0.00
Mazarum	10000	0.10	0.10	0.10	+0.00
Mccarthy	20000	1.05	1.00	1.05	-0.04
Mcgill	4700	0.22	0.22	0.22	+0.00
Mera	3500	0.57	0.55	0.55	+0.01
Mesquite	3000	0.25	0.25	0.25	-0.01
Metalor min	7500	0.60	0.60	0.60	+0.00
Millstreet	12000	0.39	0.31	0.39	+0.05
Milnium co	7000	0.33	0.30	0.30	-0.02
Milnium en	5000	0.25	0.25	0.25	+0.00
Mindoro res	83500	0.38	0.36	0.36	+0.02
Minera and	2183	1.92	1.88	1.88	-0.07
Minestar	19000	0.14	0.14	0.14	-0.02
Mint fin	4500	0.92	0.92	0.92	+0.00
Mnt hope j	4500	0.92	0.92	0.92	+0.00
Mobile cl	13500	1.67	1.50	1.67	+0.07
Modus res	12500	0.36	0.35	0.35	-0.01
Montello	47000	0.44	0.40	0.42	-0.02
Mr. tube	6000	0.09	0.09	0.09	-0.01
Mt real cor	2000	1.45	1.45	1.45	-0.15

N / Q

Net shepha	3500	1.15	1.05	1.15	+0.00
Nextion j	5000	1.50	1.50	1.50	+0.05
Nexus	2300	5.10	5.00	5.10	-0.05
New gold ra	13625	0.21	0.21	0.21	+0.00
New minds j	11500	0.25	0.25	0.25	+0.00
Newgen	5000	0.09	0.09	0.09	+0.00
Newhaven	15000	0.21	0.20	0.21	+0.00
Newmarket	7000	0.08	0.08	0.08	+0.00
Newquest b	440	5.10	5.10	5.10	+0.15
Nextron	10000	0.28	0.26	0.28	+0.03
Nikro res	32500	0.80	0.80	4.85	-0.05
Nikro peak	5000	0.38	0.38	0.38	+0.00
Nordic gld	5000	0.18	0.18	0.18	+0.00
Normex te	6000	0.06	0.06	0.06	+0.00
Northad min	5300	0.38	0.36	0.36	+0.02
Nti res	5200	2.15	1.80	1.90	-0.11
Nuvo net	43500	0.07	0.06	0.07	+0.00
Nyman	6500	1.25	1.25	1.25	+0.00
Odessa ind	700	0.21	0.21	0.21	-0.02
Oil springs	2400				+0.00
Oilexco	3500	0.52	0.47	0.52	+0.05
Okak bay	2500	0.21	0.21	0.21	+0.00
Omni-life j	9200	0.67	0.65	0.65	-0.05
Omnitrade	10000	0.14	0.14	0.14	-0.01
Orogrande	15000	0.20	0.18	0.18	+0.00
Orsan	2500	0.45	0.45	0.45	+0.05
Oscar ex	13350	0.45	0.45	0.45	+0.00
Oyama in j	7500	0.18	0.18	0.18	+0.00
Pac wst cr	21100	1.15	1.10	1.15	+0.05
Pac wst en	21000	0.45	0.45	0.45	+0.00
Pacific sat	5300	0.60	0.60	0.60	+0.00
Palladium	4000	0.40	0.40	0.40	+0.00
Pallini mn	45700	1.05	0.90	1.00	+0.02
Panaro res	13000	0.42	0.42	0.42	+0.00
Para-tech	56800	0.31	0.31	0.31	+0.00
Parkcrest	10000	0.65	0.65	0.65	+0.00
Parkmont	34200	1.55	1.50	1.51	+0.00
Pason sys	11300	6.10	6.00	6.10	+0.10
Pasta la	15500	0.39	0.39	0.39	+0.00
Paxton pac	78500	0.55	0.50	0.55	+0.11
Peak tech	4000	0.68	0.65	0.68	-0.02
Peloton	9400	0.43	0.43	0.43	+0.00
Pender	15500	0.56	0.55	0.55	-0.01
Peregrine oi	8800	1.55	1.45	1.55	-0.05
Petcom res	30000	0.16	0.15	0.15	-0.01
Petro-reel	500	0.35	0.35	0.35	-0.05
Pheasant j	5000	0.24	0.24	0.24	+0.00
Phillips	45000	0.40	0.40	0.40	+0.00
Phoenix	7000	1.30	1.29	1.30	+0.05
Pinnacle	5000	2.00	1.95	1.95	+0.00
Pioneer pot	6550	0.26	0.24	0.26	+0.00
Pipestone	200				+0.00
Pivotal	1000	0.71	0.71	0.71	-0.04
Plato wts	8000	1.40	1.40	1.40	+0.00
Plexus engy	7000	1.30	1.29	1.30	+0.05
Pm group	6000	2.10	1.95	1.95	+0.05
Pmi gold	7700	0.17	0.17	0.17	+0.00
Poco petro	8000	0.43	0.35	0.38	-0.06
Powertel	6550	0.26	0.24	0.26	+0.00
Prairie pac	1000	0.71	0.71	0.71	-0.04
Prairie sky	8000	1.40	1.40	1.40	+0.00
Prairie wt	19552	0.15	0.15	0.15	+0.00
Precision	6000	0.72	0.70	0.70	+0.00
Probe expl	472617	5.25	4.80	5.15	+0.10
Probe res	2000	0.24	0.24	0.24	+0.00
Propri en	61000	2.30	2.10	2.30	-0.20
Protector	10000	0.15	0.15	0.15	+0.00
Proteus	2000	0.22	0.21	0.21	+0.01
Provenair	20000	0.24	0.24	0.24	+0.00
Provident	11700	0.20	0.17	0.17	+0.00
Prncian gp	330600	0.37	0.31	0.35	+0.02
Pyramid	10000	0.37	0.37	0.37	+0.00
Quest energ	13000	0.52	0.50	0.52	+0.02

R / S

Radar ac	43000	0.12	0.12	0.12	-0.02
Rainbow pet	5000	1.27	1.19	1.26	-0.02
Raptor cap	58000	0.87	0.80	0.87	+0.03
Rbc	1000	0.51	0.51	0.51	+0.00
Red sea oil	1500	1.20	1.20	1.20	+0.10
Redbird	77000	0.27	0.25	0.26	+0.00
Redbird	35400	1.50	1.50	1.50	+0.00
Redwood	21300	1.25	1.10	1.20	-0.05
Reeflex	5000	0.18	0.18	0.18	-0.12
Reliance g	10000	0.09	0.09	0.09	+0.00
Resolutio	23000	0.19	0.18	0.18	-0.00
Rhonda	17300	1.50	1.42	1.50	+0.05
Rich mins	10000	0.14	0.13	0.13	+0.00
Rio nevad	42000	0.30	0.26	0.30	+0.03
Rjk expl	7000	0.40	0.31	0.31	-0.09
Rjr mtn j	8000	0.70	0.70	0.70	+0.00
Robcorp	7004	0.24	0.21	0.21	+0.00
Rockport	30000	0.40	0.37	0.40	+0.00
Rondal gld	7200	0.34	0.34	0.34	-0.01
Roper res	11000	0.09	0.09	0.09	+0.00
Royal ecop	24118	8.00	7.00	7.70	+0.70
Royale en	14500	0.65	0.60	0.60	-0.05
Royp pro j	5350	2.10	2.00	2.00	-0.10
Safe harb j	8500	0.23	0.23	0.23	+0.01
Safety res	1250	0.32	0.32	0.32	+0.02
Salz capital	41500	1.30	1.20	1.25	-0.10
Sandhurst	120500	0.09	0.08	0.08	+0.00
Sawbrin int	10000	0.60	0.60	0.60	+0.00
Scarlet	17800	0.93	0.91	0.93	+0.02
Sci-tec inst	2000	1.30	1.30	1.30	+0.00
Scitech	15100	0.70	0.70	0.70	+0.00
Scorpion	2891001	1.31	1.20	1.25	+0.05
Seagull	120	6.95	6.95	6.95	-0.05
Seahawk	2000	0.22	0.22	0.22	+0.01
Shearhart	22250	0.27	0.22	0.22	+0.01
Shiwash	5000	0.22	0.22	0.22	+0.02
Shore gold	15000	0.40	0.40	0.40	+0.00
Silver j	1500	0.22	0.22	0.22	-0.03
Silvercrest	23000	0.39	0.39	0.39	-0.01
Silvercup	1000	0.42	0.42	0.42	+0.00
Silvertip	45500	0.42	0.40	0.40	-0.02
Sirius res	2000	0.58	0.58	0.58	+0.00
Skeena	2500	0.50	0.40	0.50	+0.05
Skyline	2000	0.25	0.25	0.25	-0.01
Smartsales	23000	0.40	0.39	0.39	-0.01
Smg telecp	5000	0.22	0.22	0.22	+0.00
Sofame tec	45500	0.42	0.40	0.40	+0.00
Softrock mi	12200	0.68	0.68	0.68	-0.02
Softworks co	14500	0.30	0.30	0.30	+0.00
Solid res	3800	8.00	7.55	7.55	-0.65
Soocana	2500	0.50	0.40	0.50	+0.05
South pacif	70333	0.32	0.32	0.32	+0.00
Southview	1000	0.17	0.17	0.17	+0.00
Spectra	20000	1.59	1.50	1.53	-0.07
Spider res	186000	0.40	0.36	0.36	-0.04

LA BOURSE EN BREF

MONTRÉAL

Volume:
Mardi 14 267 000
Lundi 10 152 000

Indices de Montréal:

	Haut	Bas	Clôt	Var.
Marché(XXM)	3336,57	3317,33	3332,20	+9,86
Marché bancaire(XCB)			5343,01	+31,64
Mines et Métaux			2855,99	+8,93
Hydrocarbures			2840,31	+46,34
Produits forestiers			2844,31	+46,34
Biens d'équipements			2844,64	-26,53
Services publics			3178,04	+37,54

Faits saillants:

	Mardi	Lundi
Actions trans.	487	450
Gains	196	183
Pertes	186	178
Inchangées	105	89
Hauts 97	32	38
Bas 97	11	9

Valeurs les plus actives:

Valeurs	Volume	Clôt.	Var.
Noranda Forets	1 535 700	9,00	-0,15
Manitoba Telecom	501 100	16,30	+0,15
Eicon Tech.	347 280	3,15	+0,05
La Banque Nationale	264 128	18,00	+0,20
Air Canada	228 680	12,20	+0,05

Juniors / Mines et pétroles:

Valeurs	Volume	Clôt.	Var.
Canaco Mining	528 000	0,11	-0,01
Lyon Lake Mines	300 950	0,42	-0,02
Chesbar Res.	270 000	1,62	+0,07
Lithos Corp.	213 769	1,13	+0,03
Sharpe Res.	106 900	2,00	-0,05

TORONTO

Volume:
Mardi 94 961 000
Lundi 85 632 000

Indices de Toronto:

	Haut	Bas	Clôt	Var.
TSE 35	353,03	349,99	352,42	+1,70
TSE 100	406,28	403,23	406,27	+2,13
TSE 300	6799,69	6757,64	6799,52	+35,44
Aurifères			7958,21	+76,59
Les financiers			7234,15	+50,50
Mines et Métaux			4861,79	-19,57
Pétroles et Gaz			7531,04	+50,95
Industrielles			5046,57	+5,05

Faits saillants:

	Mardi	Lundi
Action trans.	1 311	1 291
Gains	575	517
Pertes	443	472
Inchangées	293	302
Hauts 97	77	90
Bas 97	30	18

Valeurs les plus actives:

Valeurs	Volume	Clôt.	Var.
Noranda Inc.	1 791 725	26,45	+0,05
BCE Inc.	1 314 101	40,95	+0,80
TrizecHahn	1 287 186	31,25	+0,35
La Banque Scotia	1 278 437	60,35	+0,25
La Banque Imperiale	1 201 803	37,55	+0,55

Mines et pétroles:

Valeurs	Volume	Clôt.	Var.
Dorset Expl.	3 071 450	8,75	+0,05
Barrick Gold	2 564 368	30,15	+0,60
Chauvco Res.	1 428 424	31,15	+0,45
Denison Mines	1 286 869	0,36	+0,015
HCO Energy	1 210 801	10,25	+0,20

NEW YORK

Volume:
Mardi 502 101 260
Lundi 463 980 000

Indices Dow Jones:

	Haut	Bas	Clôt	Var.
Industrielles	7922,25	7768,52	7851,91	+16,73
20 Transports	3040,16	2980,02	3011,10	-14,95
15 Serv. pub.	238,62	234,89	237,49	+1,15
65 Composs	2502,07	2454,63	2480,87	+1,02

Faits saillants:

	Mardi	Lundi
Actions trans.	3 393	3 385
Hauts	1 583	1 784
Pertes	1 228	528
Inchangées	582	528
Hauts 97	272	288
Bas 97	12	11

Valeurs les plus actives:

Valeurs	Volume	Clôt.	Var.
Columbia HCA	22 265 400	29 5/8	-3 1/16
Corning Inc.	7 865 200	49	-4 1/2
Unisys Cp	6 464 000	11 15/16	+11/16
Compaq Computer	5 827 600	68	stable
IBM	5 766 100	100	-2 7/8
First Data	5 205 200	37 7/8	+7/16
Wstn Digital	4 726 300	43 7/8	-1/8

NASDAQ

Volume:
Mardi 711 409 400
Lundi 648 034 900

Indices NASDAQ:

	Haut	Bas	Clôt	Var.
Composite	1658,75	1645,83	1656,22	+10,87
Industrielles	1332,33	1325,70	1330,02	+4,72
Banques	1801,83	1787,24	1797,56	+8,98
Assurances	1751,58	1739,17	1739,17	-9,97
Finances	2135,18	2115,29	2131,95	+14,35
Transports	1055,75	1046,91	1052,60	-1,12
Telecom.	272,45	268,04	271,76	+4,28

Faits saillants:

	Lundi	Vendredi
Ations trans.	5 735	5 736
Gains	2 322	2 360
Pertes	1 922	1 806
Inchangées	1 491	1 570
Hauts 97	355	371
Bas 97	40	32

Indices Standard & Poor's:

	Haut	Bas	Clôt	Var.
400 Industries	1100,80	1087,69	1094,65	+3,12
20 Transports	668,54	661,54	663,54	-5,00
40Serv. pub.	203,67	201,47	203,18	+1,34
40 Finances	109,66	108,00	108,96	+0,15
500 Composés	938,90	927,28	933,62	+2,42
100 Composés	911,88	899,60	906,19	+2,59

Les rapports financiers express

COMPAGNIES	PROFITS (PERTES) ($000) Courant	L'an dernier	Variation	REVENUS BRUTS ($000) Courant	L'an dernier	Variation
Résultats en dollars canadiens						
Crystallex Intl,Corp. (indus. minière) Vanc,CB.	(2 506)	(1 450)	—%			
1er sem. 30 juin	(0,10)	(0,10)		2 341	1 869	+25,25%
Empire Co. (alimentation)Stellarton,NE.	41 800	11 200	+273,21%			
1er trim. 31 juil.	1,09	0,26		836 200	806 600	+3,67%
Goldlist Prop. Inc. (immobilier) Tor,Ont.	3 693	(17 760)	—%			
année 30 juin	0,74	(4,44)		44 500	42 503	+4,70%
GTC Transcontinental (imprimerie) Mont,Qué.	19 735	15 725	+25,50%			
9mois 31 juil.	0,50	0,38		801 776	744 532	+7,69%
ISG Technologies Inc. (techno.)Mississauga,Ont.	(3 176)	(901)	—%			
année 30 juin	(0,25)	(0,07)		30 793	28 763	+7,06%
ATI Education Corp. (inform. techno.)Haliofax,NE	(1 033)	(1 241)	—%			
9mois 31 juil.	(0,13)	(0,22)		10 180	3 428	+196,97%
Le Groupe Forzani Ltd (équip. sportif) Cal,Alb.	(4 775)	(10 258)	—%			
1er sem. 3 août	(0,63)	(1,35)		121 434	160 872	-24,52%
Royal Aviation (aviation) Mont,Qué.	1 228	149	+724,16%			
1er trim. 31 juil.	0,09	0,01		60 108	46 614	+28,95%
Résultats en dollars américains						
H.J.Heinz Co. (alimentation)Pittsburgh,PA.	243 301	179 530	+35,52%			
1er trim. 30 juil.	0,65	0,48		2 233 270	2 208 760	+1,11%

Les dividendes

	Taux	Paiement	Enreg.
Canadien Pacific Ltée	0,12 trim. C.	28-10-97	26-09-97
Ensign Res. Serv. Group	0,12 trim. C.	30-09-97	18-09-97
G.T.C. Transcon.Grp	0,03 trim. C.	16-10-97	07-10-97
Nicor Inc.	0,35 trim.	01-11-97	30-09-97
Schneider Corp.	0,09 trim.A C.	15-10-97	23-09-97

Les bourses étrangères

	Auj.	Hier	Haut	52 sem. Bas
Amsterdam (AEX)	895.17	905.20	1010.97	634.42
Bruxelles (Bel-20)	2405.42	2429.27	2621.90	1871.05
Frankfort (dx)	4094.39	4068.01	4438.93	2848.77
Hong Kong	14996.66	14806.49	16673.27	12055.17
Londres (FT30)	3166.5	3182.5	3226.5	2762.5
Londres (FT100)	4950.5	4985.2	5086.8	4036.9
Mexico (ipc)	4937.96	4933.41	5212.89	3359.46
Milan (m)	14677	14743	15163	10488
Paris (cc)	2912.72	2940.89	3075.67	2251.53
Sydney (o)	2674.5	2656.2	2745.9	2352.2
Tokyo (ndj)	18695.97	18633.86	20681.07	17303.65
Zurich (sm)	5445.1	5505.3	6012.6	3922.7

Nouvelle séance calme à Wall Street

Selon AFP

L'indice Dow Jones de la Bourse de New York a fini sur une légère hausse après une nouvelle journée calme, caractérisée par une alternance de prises de bénéfices et d'achats sélectifs dans l'attente de la publication de nouvelles statistiques économiques en fin de semaine.

L'indice Dow Jones des valeurs vedettes a gagné 16,73 points (+0,21 %) à 7851,91.

Quelque 506 millions d'actions ont été échangées, contre environ 550 millions habituellement. Les titres en hausse ont été plus nombreux que ceux en baisse : 1568 contre 1228. Pas moins de 575 valeurs ont été inchangées.

Les opérateurs à Wall Street attendent surtout la publication vendredi des prix à la production et des ventes de détail pour août, pour essayer de déterminer l'évolution des taux d'intérêt américains.

Aucune intervention de la Réserve fédérale (Fed) n'est attendue lors de sa prochaine réunion le 30 septembre, mais les spéculations sur un resserrement de la politique monétaire américaine avant la fin de l'année vont bon train.

Alan Greenspan, président de la Fed, avait déclaré vendredi dernier que la Fed doit rester « vigilante » malgré la faiblesse persistante de l'inflation, en raison de l'étroitesse du marché du travail.

Il avait toutefois paru continuer à écarter pour le moment un relèvement des taux directeurs. « Nous ne sommes pas encore parvenus à une stabilité totale des prix mais nous sommes confiants que nous nous en approchons », a-t-il dit, répétant des déclarations faites au Congrès en juillet.

David Jones, principal économiste de la firme Aubrey G. Lanston, a déclaré, lors d'une réunion d'économistes après une entrevue avec M. Greenspan, que la Fed resterait neutre en septembre mais qu'elle pourrait relever les taux dès novembre si l'inflation montre des signes d'accélération.

Parmi les titres en hausse, General Motors a gagné 1-3/8 à 67-1/16.

Fonds communs de placement

MEMBRES
-ABAX
yuBr Oblig 11.03
ABC Funds
ynAmer-Value 6.53
ynFully-Mgd 8.23
ynFund-Value 13.14
Acadie (Fonds)
ynHypo 10.01
ynOblig 11.51
ynEquilibré 13.32
AGF Groupe C$
oAGFItlStk 5.88
oActCan AGF 16.13
oAct monAGF 7.87
zActRER2020 7.37
oActcr AGF 31.10
oAlmgn AGF 29.74
oAmCThrAGF 4.83
oAmlat2020 8.38
oAm RSA AGF 18.03
oCanRSA AGF 5.39
oCatCndaAGF 6.74
zConter2020 6.22
oCr&rev AGF 21.79
oCramer AGF 20.86
oCr can AGF 22.61
oCreuro AGF 12.14
oCrasiatAGF 14.42
oCroact2020 17.14
oDirChinAGF 9.98
oDividndAGF 21.13
oEuroRA AGF 6.99
oIndien2020 2.29
oIntact2020 5.66
oInRERRAAGF 5.96
oJapon AGF 5.85
oMaréme2020 5.00
oMonobgvAGF 9.86
oObiRER AGF 4.70
oMonéquiAGF 14.43
oObican AGF 5.52
oRERPME2020 6.34
oRescan2020 24.69
oRevamAGF 10.62
oRevctnAGF 10.65
oRevélevAGF 10.49
oSpécamAGF 13.82
oValint AGF 31.58
AGF Groupe U$
ouAGFItlStk 4.25
ouAct monAGF 5.69
ouAllemgnAGF 21.49
ouAmCThrAGF 3.49
ouAmRSAAGF 13.03
ouAmlat2020 6.05
ouCatCndaAGF 4.87
ouCramerAGF 15.07
ouCrasiatAGF 10.42
ouCreuroAGF 8.77
ouGroact2020 12.38
ouDirChinAGF 7.21
ouEuroRAAGF 5.05
ouIndien2020 1.65
ouIntact2020 4.09
ouJapon AGF 4.22
ouMaréme2020 3.61
ouMonobgvAGF 7.12
ouMonéquiAGF 10.43
ouRevamAGF 7.67
ouRevctnAGF 7.69
ouSpécamAGF 9.98
ouValintAGF 22.81
AGF Gestion
zAllem C$ M 31.14
zuAllem US M 22.49
AIC Group
zAvantageux 64.89
oAvant II 7.67
oDivers Cda 26.19
oValeur 39.20
oWorld Equ 14.04
AIM Funds C$
oAmér Prem 6.75
oCan Prem 8.52
oCan Équil 14.87
oCoréen 7.59
oEuropa 13.71
oGl Ind RÉR 11.14
oGlo Sant 12.64
oGlo Tech 14.96
oIntl 7.44
oNippon 10.69
oRER Gl Rev 12.89
oTigre 11.89
AIM Funds U$
ouAm Prem U$ 4.88
ouCoréen U$ 5.49
ouEuropa U$ 9.90
ouGlo Sci U$ 9.28
ouGl Tech U$ 10.81
ouIntl U$ 5.38
ouNippon U$ 7.73
ouRER GlRvU$ 9.32
ouTigre U$ 8.59
All-Canadian
Capital 11.56
zCompound 15.01
Consumer 4.01
Resources 3.21
Allstar
AIG Asian 5.18
AIG Cdn Eq 12.26
AdDay Gl P 7.69
Altamira
nAct Euro 16.00
nActions 32.79
nAltaFund 25.56
nAm Gr Soc 17.74
nAm Sélect 32.24
nAsie-Pacif 11.03
nCapital 23.06
nCroissance 16.86
nDivers Mon 15.15
nDividendes 3.61
nDécouv Mon 5.75
nÉquilibré 16.06
nMn Pet Soc 6.75
nMét Préc 5.45
nObl Etat CT 5.66
nObl Ht Rend 6.23
nOblig Mond 9.90
nObligations 15.25
nOcc Japon 3.98
nReprise 16.85
nRessources 14.08
nRev CT Glo 11.63
nRev&Crois 8.02
nRevenu 8.00
nRev Cdn CT 10.06
nSci & Tech 7.65
-A.P.P.Q.
ynÉquilibré 17.73
Associat Inv
nAssoc Inv 11.26
Atlas
nAct Mond 15.80
nAdv Am C$ 19.83
nuAdv Am U$ 14.33
nAmér Latin 11.91
nBassin Pac 8.82
nCan GC Cr 20.69
nCrAmGrCpC$ 29.72
nuCrAmGrCpU$ 21.47
nCr Can PC 13.00
nCro IG Cap 12.66
nCro IM Eme 14.33
nCr Can Div 11.67
zCroEme Can 19.14
nÉquil Can 14.37
nMond Oblig 10.07
nOb Can HR 12.27
nOblig Can 10.84
nRER Ind Am 12.54
nRER Ind In 12.17
nRend Euro 15.59
nViCanGrCap 14.29
nViCanPetCp 16.50
-Azura regroupés
yoConserv 11.64
yoCrois RER 13.69
yoCroissance 12.95
yoÉquilibré 12.85
yoÉquilibré 12.29
Banque Montreal
nCP ALENA 14.81
nCP Am I-A 11.91
nCP AmSpCro 12.52
nCP Am Val 13.32
nCP AmCrois 16.76
nCP Cr can 17.20
nCP Ext Ori 12.51
nCP Hypo 12.38
nCP Jap Cro 7.26
nCP Lat-Am 13.31
nCP Met Pre 8.51
nCP Mon S&T 13.27
nCP Mrc Dev 10.25
nCP Ob Itl 10.07
nCP Res 12.77
nCP Rev Div 16.77
nCP SpCrois 16.01
nFC Alloc 14.84
nFC Bond 12.71
nFC Equ Ind 19.50
nFC Int Gth 15.85
nPC Eur Cr 14.26
-Barreau Quebec
ynÉquilibré 12.73
ynOblig 10.91
B.E.S.T. Fund
ygBEST Fund 9.93
-Beutel Goodman
Act Amér 11.84
Act Can 16.94
Act Intl 7.51
Équilibré 14.62
Pet Cap 9.44
Revenu 11.48
Bissett
nAmer Equ 32.77
nBond 12.77
nCdn Equ 41.32
nDividend 18.84
nIncome Tr 15.44
nMultinat 19.86
nRetirement 18.47
nSmall Cap 40.46
BNP Cda Fonds
ynActions 39.76
ynOblig 11.21
BPI Mutual
oAct Amér 9.74
oAct Cdn 10.12
oAct Mond 23.80
oAsie Pac 10.56
oCan Equil 5.82
oCan Oblig 5.06
oCan Vl Moy 11.05
oInt Val Ré 10.39
oMarch Dev 14.76
oPet Soc Am 36.02
zPet Sc Can 12.30
oPet Sc Mon 20.68
oRER Md Equ 17.90
oRER Md Obl 11.02
oRes Can 16.73
oRev & Cro 12.12
oRev Div 12.72
oRev Élevé 11.44
BPI Mutual US
ouAct Am U$ 7.03
ouAct Mon U$ 17.19
ouAsie PacU$ 7.63
ouIn Vl RéU$ 7.50
ouMar Dev U$ 10.66
ouPet ScAmU$ 26.01
ouPetScMonU$ 14.93
BPI Mutual
yzCdn Op RSP 32.42
yoGlo Opp 20.51
BPI Mutual US
youGlo Opp U$ 14.83
BPI (IRNPV)
zCdn Opp II 5.05
-CI Funds LSVCC
gCovington 11.93
Caldwell
oAmer Equ 5.12
oAssociate 7.92
oCdn Equity 5.14
oCdn Income 5.22
oIntl 6.09
-Camaf
ynCamaf 14.88
Canada Trust
nAct Intl 26.21
nAct Spéc 27.39
nAct US 22.01
nAmerIGro 13.51
nAsiaGro 9.28
nBalanced 18.89
nBond 12.12
nCdn Bd Ind 10.21
nCdn Eq Ind 10.48
nDiv Income 15.41
nEmergMkts 12.95
nEuroGro 11.99
nGlobalGro 11.13
nHypo 60.40
nInt Eq Ind 9.95
nNord Amér 47.48
nOblig Intl 10.23
nRet Bal 10.25
nSht TermBd 10.32
nStock 22.85
nUS Eq Ind 10.99
-Cap All LSVCC
ygCap All 10.99
-Capstone Group
nInternat'l 7.82
nInvestment 8.57
-Cdn Ven LSVCC
ygCdn V Opp 6.51
-Centerfire
gCenterfire 10.69
-Century
yzDJ 12.60
-ChouAssociates
yAssociates 49.89
yRRSP 18.45
CI Funds C$
oAmér Lat 12.99
oAméricain 14.11
oCrois Can 7.56
oEquil Can 7.36
oEquil Intl 14.68
oHarbour 9.94
oH Croi Rev 9.92
oMar Nouv 9.23
oMondial 11.25
oOblig Can 5.53
oObl Mond 5.19
oPacifique 19.04
oRER Act Mn 6.08
oRER Amér 13.22
oRER Eq Int 13.31
oRER Ob Mon 5.07
oRvRd El Mo 11.93
oRevenu Can 11.97
CI Funds U$
ouAm Lat U$ 9.38
ouAmér U$ 10.19
ouEqu Int U$ 10.60
ouMar Nou U$ 6.67
ouMondial U$ 8.13
ouOb Mond U$ 3.75
ouPac U$ 13.75
ouRvRdElMoU$ 8.62
C.I. Sector C$
oAmer Lat 11.40
oAméricain 12.65
oCanadien 7.06
oM Cdn 10.42
oCourt-Term 7.44
oHarbr Sec 9.92
oH Euro 8.45
oH Expans 11.31
oH Intl 11.97
oH Pet Soc 12.50
oH Value 12.96
oH Asia 9.29
oMar Nouv 7.99
oMondial 13.41
oPacifique 12.82
oProd Cons 12.23
oRessource 12.24
oSer Fin 14.78
oServ Sante 13.36
oTechnol 15.49
oTelecom 12.87
C.I. Sector U$
ouAm Lat U$ 8.23
ouAmér U$ 9.14
ouCan U$ 5.10
ouM Cdn U$ 7.53
ouC-Terme U$ 5.37
ouHarbrSecU$ 7.17
ouH Euro U$ 6.10
ouH ExpansU$ 8.17
ouH Intl U$ 8.65
ouH Asia U$ 6.71
ouH PetSocU$ 9.03
ouH ValeurU$ 9.36
ouMar Nou U$ 5.77
ouMondial U$ 9.69
ouPac U$ 9.26
ouProd Cons 8.83
ouRes U$ 8.84
ouSer Fin U$ 10.68
ouServSnt U$ 9.65
ouTech U$ 11.19
ouTelecom U$ 9.30
CIBC Placements
nAct US 19.70
nAmér Lat 14.14
nApp Cap 24.18
nCan Act 17.29
nCan Oblig 11.93
nCdn ST Bnd 10.44
nDividend 15.00
nDémo Am N 13.43
nÉcon Eme 13.36
nÉquilibré 16.72
nEuro 13.04
nExt Orient 10.68
nHypo 12.10
nInd BouCan 13.45
nIntl Act 20.33
nIntl Oblig 10.99
nJaponaises 12.60
nMet Préc 6.06
nMond Tech 16.27
nPet Soc US 12.03
nRER Indint 10.93
nRes Can 11.27
nRER Ind ÉU 13.61
nÉnergie 15.34
Clarington
oAmér Act 13.97
oCan Act 12.32
oCan Equil 11.77
oCan Revenu 10.39
oComm Mond 13.40
oCrPetSc Am 13.83
oMond d'occ 12.42
oPetSoc Can 11.12
Clean Enviro
oBalanced 10.53
oEquity 11.99
oIncome 11.16
oIntl Equ 8.70
Concorde
yoCroissance 8.38
yoDividende 15.90
yoÉquilibré 12.67
yoHypo 10.69
yoIntl 12.51
yoRevenu 10.86
-Cormel
yÉquilibrée 14.21
Cornerstone
nBalanced 6.13
nBond 5.44
nCdn Growth 6.69
nGlobal 15.41
nUS Fund 33.83
-COTE 100
ynAmérique 23.66
ynEXP 20.69
ynREA 13.18
ynREER 28.36
ynuU S. 12.26
-Crocus Fund
ynCrocus 12.04
Crois Québec
nCro Québec 16.21
-CSA Management
Goldfund 6.03
Goldtrust 6.59
Cundill Group
ynMcElvaine 11.35
Cundill Ser A
zSecurity 22.00
zValue 17.60
Cundill Ser B
Security 21.98
Value 17.58
Deacon Capital
oRes Grth 13.91
Desjardins
ynActions 31.00
ynAmericain 12.15
ynCroissance 14.62
ynDivers Amb 11.04
ynDivers Aud 12.58
ynDivers Mod 11.65
ynDivers Sec 10.94
ynDividende 13.81
ynEnviro 17.01
ynÉquilibré 16.28
ynHypo 4.62
ynInternat'l 34.51
ynMond Equil 10.66
ynOblig 5.38
ynQuébec 10.27
-DGC Ent LSVCC
gEnt Vent 11.85
DomEquity
nDomequity 14.37
Fonds Dynamique
oAmer C$ 13.18
ouAmer U$ 9.52
oCdn Gro 13.55
oCdn RealEs 11.39
oDiv Gro 7.35
xzDividend 7.06
oEurope 19.58
oFar East 11.60
oFund Cda 21.83
oGlo Bond 6.00
xoGloInc&Gro 5.00
oGlo Milna 8.24
oGlo Part 13.30
oGlo PreMet 4.73
oGlo Res 20.59
xoIncome 5.55
oIntl 10.96
oLat Amer 4.88
oPartners 9.59
oPrec Met 1.81
oQuebec 11.59
oReal Est 21.85
oSm Cap 5.49
oTeam 10.42
Tit d'Etat 10.20
Elliott&Page
oActions 14.29
oCrois Amér 20.57
oCrois asia 9.98
oÉquilibré 13.13
oMar Naiss 11.09
oMond Act 14.57
oMond Equil 12.74
oMond Oblig 10.50
oOblig 8.62
Emerald Cap pr
ynActions 16.40
ynOptimix 16.18
ynRevenu 10.69
-Enterprise LSVCC
ygEnterprise 9.92
Ethical Funds
nBalanced 16.10
nGlo Bond 5.40
nGrowth 12.44
nIncome 11.20
nNA Equity 28.39
nPac Rim 6.86
nSpe Equ 7.73
-FMOQ
ynAct Can 14.75
ynAct Intl 10.19
ynMM 10.01
ynOblig 10.50
ynOmnibus 68.66
ynPlacement 20.86
Ficadre Fonds
ygActions 11.50
ygÉquilibré 14.13
ygHypo 10.19
ygOblig 10.61
Fidelity C$
oAmér Lat 11.14
oCap Crois 19.57
oCrois Amér 26.49
oCrois Euro 21.65
oCr Japon 9.57
oExpan Cda 20.24
oExt-Orient 33.06
oFront Nord 13.33
oMixte Mond 15.86
oOb Mar Eme 13.72
oOblig Can 12.08
oPet Cap Am 17.70
oPort Intl 25.62
oPtl Mar Em 11.12
oRER Ob Mnd 8.95
oRev Can 10.73
oRevenu NA 8.83
oRA Can 16.85
Fidelity U$
ouAm Lat U$ 8.05
ouCro Am U$ 19.14
ouCr Euro U$ 15.64
ouCrJapon U$ 6.92
ouExt-Or U$ 23.89
ouMixMond U$ 11.46
ouObMarEm U$ 9.92
ouPetCpAm U$ 12.79
ouPti Int U$ 18.52
ouPtMarEm U$ 8.03
ouRER ObMdU$ 6.47
ouRev NA U$ 6.38
Fid Focus C$
oProd Cons 11.07
oRess Nat 10.77
oServ Fin 11.28
oSoin Sante 10.68
oTech 11.71
Fid Focus U$
ouPr Cons U$ 8.00
ouRes Nat U$ 7.78
ouServ FinU$ 8.15
ouSoinSnteU$ 7.72
ouTech U$ 8.46
-FiRM Cdn Gro
nCdn Gro 14.56
-First Heritage
yo1st Herit 5.91
-Fonds Cr Select
ynCr Select 168.91
-Friedberg
yDouble Gid 2.82
ynForgn Bond 10.11
yzPrec Met 11.44
-Friedberg Lira
ynLIT Inco 6219.38
-Friedberg (LP)
ynCurrency 13.82
ynuDivers 10.52
-Friedberg Mark
ynGM Inco 6.29
-Friedberg(Pound)
ynBP Inco 2.26
-GBC Funds
nCrois Can 25.31
nCrois NA 10.00
nuCro NA U$ 7.22
nInternat'l 11.79
nOblig Can 11.84
-GI Mgr (Offsh)U$
uGer BdBear 6.88
uGer Bd Ind 11.04
uGerman Br 4.49
uGer Geared 25.61
uGer Index 16.27
uHK Bear 5.98
uHK Index 15.00
uHK Geared 15.81
uJapan Bear 7.24
uJap Geared 6.10
uJap Index 7.66
yuTact Gro 9.79
uUK Bear 6.76
uUK Geared 24.07
uUK GilBear 8.95
uUK Giltind 13.09
uUK Index 17.13
uUS Bear 5.60
uUS BndBear 8.51
uUS Bnd Ind 12.64
uUS Geared 30.40
uUS Index 19.69
-GlobeInvest
yGEM C$ 5.89
ynuGFM U$ 12.15
-Goodwood Fund
ynGoodwood 11.56
Greystone Mngd
ynGlobal 13.62
ynWealth 11.92
GT Global C$
oCanada Gro 8.81
oCr Am Lat 8.37
oCrois Amér 7.31
oCr Pacif 6.59
oIntra Mon 7.44
oMond Oblig 5.54
oRes Nat Mn 8.52
Rev CT A 5.30
gRev CT B 5.24
oRev & Cro 6.49
oRevenu Can 6.35
oSoins San 6.78
oThém Mond 6.14
oTélécom Md 8.56
GT Global U$
ouCr AmLt U$ 6.05
ouCr Amér U$ 5.28
ouCr Pac U$ 4.76
ouInfr Mo U$ 5.37
ouMond Ob U$ 4.00
ouResNatMnU$ 6.16
uRv CT A U$ 3.83
guRv CT B U$ 3.79
ouRv&Cr U$ 4.69
ouSoinSan U$ 4.90
ouThém Md U$ 4.43
ouTélé Md U$ 6.18
Guardian Gr Cl
Act Amér 13.55
Act Crois 12.09
Act Mond 7.43
Asie-Pac 9.88
Cro & Rev 5.69
zDiv Mens 9.33
Entreprise 21.42
Equil Can 20.52
Equil Intl 6.24
Mar Emerg 12.47
Rev Can 10.22
Rev Etr A 10.92
Rev Intl 10.22
Rev Mn El 10.57
Guardian Grp
oAct Amer 13.42
oAct Crois 12.05
oAct Mond 7.36
oAsie-Pac 9.82
oBalanced 10.53
oEquity 11.99
oIncome 11.16
oIntl Equ 8.70
Concorde
yoCroissance 8.38
yoDividende 15.90
yoÉquilibré 12.67
yoHypo 10.69
yoIntl 12.51
yoRevenu 10.86
-Cormel
yÉquilibrée 14.21
Cornerstone
nBalanced 6.13
nBond 5.44
nCdn Growth 6.69
nGlobal 15.41
nUS Fund 33.83
-COTE 100
ynAmérique 23.66
ynEXP 20.69
ynREA 13.18
ynREER 28.36
ynuU S. 12.26
-Crocus Fund
ynCrocus 12.04
Crois Québec
nCro Québec 16.21
-CSA Management
Goldfund 6.03
Goldtrust 6.59
Cundill Group
ynMcElvaine 11.35
Cundill Ser A
zSecurity 22.00
zValue 17.60
Cundill Ser B
Security 21.98
Value 17.58
Deacon Capital
oRes Grth 13.91
Desjardins
ynActions 31.00
ynAmericain 12.15
ynCroissance 14.62
ynDivers Amb 11.04
ynDivers Aud 12.58
ynDivers Mod 11.65
ynDivers Sec 10.94
ynDividende 13.81
ynEnviro 17.01
ynÉquilibré 16.28
ynHypo 4.62
ynInternat'l 34.51
ynMond Equil 10.66
ynOblig 5.38
ynQuébec 10.27
-DGC Ent LSVCC
gEnt Vent 11.85
DomEquity
nDomequity 14.37
Fonds Dynamique
oAmer C$ 13.18
ouAmer U$ 9.52
oCdn Gro 13.55
oCdn RealEs 11.39
oDiv Gro 7.35
xzDividend 7.06
oEurope 19.58
oFar East 11.60
oFund Cda 21.83
oGlo Bond 6.00
xoGloInc&Gro 5.00
oGlo Milna 8.24
oGlo Part 13.30
oGlo PreMet 4.73
oGlo Res 20.59
xoIncome 5.55
oIntl 10.96
oLat Amer 4.88
oPartners 9.59
oPrec Met 1.81
oQuebec 11.59
oReal Est 21.85
oSm Cap 5.49
oTeam 10.42
Tit d'Etat 10.20
Elliott&Page
oActions 14.29
oCrois Amér 20.57
oCrois asia 9.98
oÉquilibré 13.13
oMar Naiss 11.09
oMond Act 14.57
oMond Equil 12.74
oMond Oblig 10.50
oOblig 8.62
Emerald Cap pr
ynActions 16.40
ynOptimix 16.18
ynRevenu 10.69
-Enterprise LSVCC
ygEnterprise 9.92
Ethical Funds
nBalanced 16.10
nGlo Bond 5.40
nGrowth 12.44
nIncome 11.20
nNA Equity 28.39
nPac Rim 6.86
nSpe Equ 7.73
-FMOQ
ynAct Can 14.75
ynAct Intl 10.19
ynMM 10.01
ynOblig 10.50
ynOmnibus 68.66
ynPlacement 20.86
Ficadre Fonds
ygActions 11.50
ygÉquilibré 14.13
ygHypo 10.19
ygOblig 10.61
Fidelity C$
oAmér Lat 11.14
oCap Crois 19.57
oCrois Amér 26.49
oCrois Euro 21.65
oCr Japon 9.57
oExpan Cda 20.24
oExt-Orient 33.06
oFront Nord 13.33
oMixte Mond 15.86
oOb Mar Eme 13.72
oOblig Can 12.08
oPet Cap Am 17.70
oPort Intl 25.62
oPtl Mar Em 11.12
oRER Ob Mnd 8.95
oRev Can 10.73
oRevenu NA 8.83
oRA Can 16.85
Fidelity U$
ouAm Lat U$ 8.05
ouCro Am U$ 19.14
ouCr Euro U$ 15.64
ouCrJapon U$ 6.92
ouExt-Or U$ 23.89
ouMixMond U$ 11.46
ouObMarEm U$ 9.92
ouPetCpAm U$ 12.79
ouPti Int U$ 18.52
ouPtMarEm U$ 8.03
ouRER ObMdU$ 6.47
ouRev NA U$ 6.38
Fid Focus C$
oProd Cons 11.07
oRess Nat 10.77
oServ Fin 11.28
oSoin Sante 10.68
oTech 11.71
Fid Focus U$
ouPr Cons U$ 8.00
ouRes Nat U$ 7.78
ouServ FinU$ 8.15
ouSoinSnteU$ 7.72
ouTech U$ 8.46
-FiRM Cdn Gro
nCdn Gro 14.56
-First Heritage
yo1st Herit 5.91
-Fonds Cr Select
ynCr Select 168.91
-Friedberg
yDouble Gid 2.82
ynForgn Bond 10.11
yzPrec Met 11.44
-Friedberg Lira
ynLIT Inco 6219.38
-Friedberg (LP)
ynCurrency 13.82
ynuDivers 10.52
-Friedberg Mark
ynGM Inco 6.29
-Friedberg(Pound)
ynBP Inco 2.26
-GBC Funds
nCrois Can 25.31
nCrois NA 10.00
nuCro NA U$ 7.22
nInternat'l 11.79
nOblig Can 11.84
-GI Mgr (Offsh)U$
uGer BdBear 6.88
uGer Bd Ind 11.04
uGerman Br 4.49
uGer Geared 25.61
uGer Index 16.27
uHK Bear 5.98
uHK Index 15.00
uHK Geared 15.81
uJapan Bear 7.24
uJap Geared 6.10
uJap Index 7.66
yuTact Gro 9.79
uUK Bear 6.76
uUK Geared 24.07
uUK GilBear 8.95
uUK Giltind 13.09
uUK Index 17.13
uUS Bear 5.60
uUS BndBear 8.51
uUS Bnd Ind 12.64
uUS Geared 30.40
uU

Bourse de Montréal

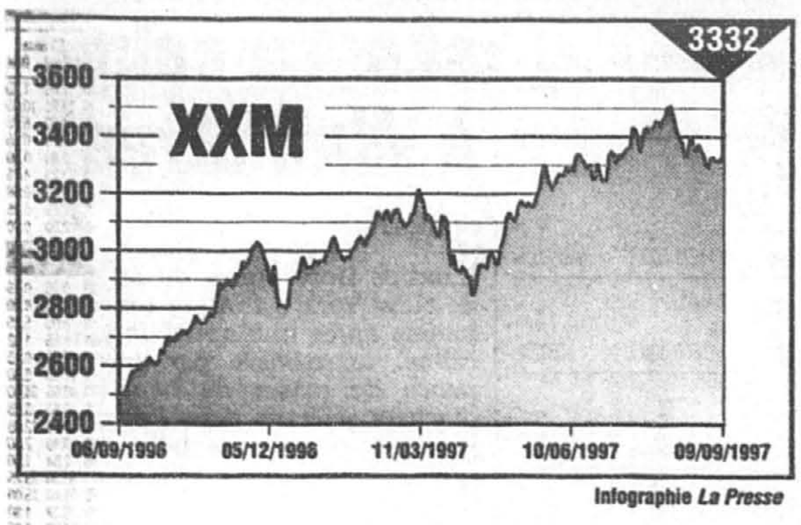

Infographie *La Presse*

Comment lire les cotes financières

Les titres sont énumérés par ordre alphabétique. Seuls apparaissent les titres transigés au cours de la période. La valeur des titres est exprimée en dollars. Seules les deux premières décimales apparaissent.

Div = Dividende par action sur une base annuelle.
C/B = Cours de l'action divisé par le bénéfice annuel par action.
Ventes = En centaines sauf si la mention «z» (unités) apparaît. Les volumes indiqués sont calculés à la clôture officielle
Haut = Sommet atteint par le titre au cours de la période.
Bas = Plancher touché par le titre au cours de la période.
Ferm. = Cours à l'arrêt des transactions.
Ch = Variation par rapport au cours de fermeture de la séance précédente (lot régulier).

Explication des codes

Bourse de Montréal et Toronto

p ou o = Titre assujetti à une réglementation spéciale.
r = Action ordinaire sans droit de vote ou à droit de vote subalterne.
z = Lot brisé.
Wt ou w = Bon de souscription (Warrant).
u = Unités de capital-actions.
pr = Action privilégiée.
ro = Offre de droits

Bourse de Vancouver

q = Action ordinaire sans droit de vote ou à droit de vote subalterne.
z = Lot brisé.
f = Entreprise commerciale ou industrielle.
y = Entreprise de ressources.

Bourse de New York et Amex

g = Dividende en dollars canadiens.
e = Dividende extraordinaire.
j = Dividende en action.
c = Dividende spécial faisant suite à une liquidation.
a = Dividende annuel plus un dividende extraordinaire.
i = Paiement suspendu du dividende.
s = Après fractionnement d'actions.
x = Ex-dividende.
d = Nouveau bas de l'année.
u = Nouveau haut de l'année.
pf = Action privilégiée.
wt = Bon de souscription.
v = Suspension des transactions.
vi = Situation de faillite.

Fonds communs de placement

Le prix indiqué correspond à la valeur nette d'une action ou d'une unité lors de la dernière évaluation comptable du fonds.
Ces données sont pour information seulement et sont sujettes à confirmation auprès de l'émetteur.

n = Sans commission.
g = Avec frais de rachat.
o = Avec frais d'achat ou de rachat.
v = Evaluation différée.
z = Non disponible.
u = En dollars américains.
x = Ex-dividende.
m = Achat minimum de 150 00$.
l = Non membre de l'Institut canadien des fonds d'investissement.

Valeurs	Ventes (100)	C/B	Haut	Bas	Ferm.	ch. Net	52 sem. Haut	52 sem. Bas
A / B								
ABL Can.	5		1.07	1.07	1.07	-0.03	2.00	1.00
ADS	169	27	10.35	10.15	10.35	+0.15	14.50	9.20
jAbcourt.b	36		0.22	0.22	0.22	-0.03	0.47	0.10
Abitibi-C	1626		23.15	22.80	23.10	-0.30	28.70	22.80
fAeterna	441		7.40	7.25	7.40	+0.20	14.35	6.25
Agnico E	33		11.95	11.90	11.95	-0.05	22.75	11.05
jAgritek	393		1.32	1.30	1.30	+0.09	1.45	0.35
Air Canda	2286	7	12.30	12.05	12.20	+0.05	12.30	4.85
fAirCan.A	167	6	11.25	11.15	11.20	+0.05	11.25	4.35
Alta.energ	21	13	31.30	31.05	31.25		35.50	25.20
Alcan Alu	51	19	48.80	48.40	48.40	-0.20	55.50	40.10
jAlgene	725	265	2.90	2.52	2.65	+0.10	3.85	1.75
AlgoA	75	9	0.75	0.70	0.70	-0.05	0.98	0.30
AliCT.wt	7		6.45	6.40	6.40	-0.40	6.80	2.25
fAlliancNv	20		14.95	14.70	14.95	+0.55	15.25	11.50
AlliancVt	15	7	14.85	14.80	14.85	+0.25	15.50	10.85
AlliForest	25	24	30.60	30.00	30.00	-1.50	36.50	22.80
jAltavista	100		0.97	0.95	0.95	-0.02	1.74	0.55
Amisco	20		4.50	4.50	4.50		7.00	3.00
Amisk.A	10	4	1.68	1.68	1.68	+0.10	2.69	1.05
jAngl.Swis	67		0.80	0.75	0.75	-0.05	2.45	0.45
Antoro	100		0.12	0.12	0.12	-0.02	1.05	0.10
Armistc	135		0.37	0.36	0.37	-0.02	1.20	0.35
Asbestos	z	19	23.75	23.75	23.75		30.00	4.55
Ashton.rt	z3		0.18	0.18	0.18		0.30	0.20
Atco I	270	12	30.25	30.00	30.00		30.25	19.85
Atco II	1	12	30.00	30.00	30.00	+0.55	30.00	20.60
Athabasca							(Voir plus bas)	
jAuriginor	z1		0.31	0.31	0.31		1.49	0.31
jAurizon	102		1.23	1.22	1.22	-0.04	2.35	1.15
Avicorp	38	23	4.35	4.21	4.35	+0.05	5.30	3.75
Avenor	45		25.75	25.70	25.70	-0.15	29.50	18.50
Aventure	6		0.85	0.85	0.85		2.00	0.80
Axcan	62		12.55	12.40	12.40	-0.10	15.50	9.05
jAzimut	40		0.90	0.90	0.90	+0.14	2.55	0.60
BC GAS	479	10	25.20	24.90	25.20	+0.35	27.60	18.35
BC Telec	109	16	34.00	33.85	34.00		36.40	26.90
BCE Inc.	654	23	41.20	40.05	40.90	+0.80	44.25	27.40
BCE S.Wt							(Voir plus bas)	
BCE Mbl	7	72	51.00	50.75	51.00		51.00	39.50
Bgr.pm.A	4	6	14.15	14.15	14.15		19.35	13.10
BNS Div							(Voir plus bas)	
BPI.odn.ir	15		3.75	3.75	3.75	-0.05	5.45	3.60
Bq Laur	205	12	30.75	30.40	30.40	-0.10	32.00	16.40
Bq.lau.sr6	1		29.05	29.05	29.05	+0.05	29.75	27.35
Bque Nat	2641	9	18.00	17.65	18.00	+0.20	18.45	11.60
Bq.na.sr10	20		29.50	29.50	29.50	-0.10	29.75	27.75
Bq.na.sr11	15		29.25	29.00	29.00	-0.50	29.50	26.85
BquNat.no	30		12.25	12.20	12.20	-0.05	12.50	10.00
BquNat.nk	15		9.80	9.75	9.80		11.10	8.50
BquNat.nt	68		13.35	13.30	13.35		13.70	10.00
Bq.na.sr12	10		27.60	27.60	27.60	+0.20	27.60	24.90
Bq Royale	262	14	66.05	65.60	66.00	+0.25	68.40	37.15
Bq.Ry.srJ	3		29.25	29.10	29.10	-0.10	29.50	27.40
Bq.Ry.srK							(Voir plus bas)	
Bq.Ry.srF	8		28.85	28.85	28.85	-0.05	30.00	28.05
Bq.Ry.srH	5		31.30	31.30	31.30	-0.05	31.60	30.00
Bq.Ry.srI							(Voir plus bas)	
Bq. T-D	46	13	43.25	43.00	43.25	+0.25	45.20	27.00
C								
C-MAC	257	29	19.70	18.75	19.40	+0.90	20.15	7.10
CAE Inc.	340	21	10.50	10.40	10.40	-0.10	12.25	9.60
fCGI Gr.A	97	64	35.85	35.00	35.00	-0.70	37.50	3.20
CM Div							(Voir plus bas)	
Com Dev	1934	66	39.75	38.00	38.00	-2.00	40.20	8.15
CP S.Wts							(Voir plus bas)	
CT Fin.	z	10	43.70	43.50	43.70		45.50	28.30
jCaldera	312		0.83	0.81	0.81	-0.04	2.05	0.48
Call-Net	1574	96	28.00	27.75	27.75	-0.50	28.25	14.50
fCall-N.B	337	97	28.00	28.00	28.00	-0.50	29.00	14.00
jCvalley.a	40		1.85	1.85	1.85		2.99	1.30
jCambiex	135	25	0.51	0.50	0.50	-0.02	1.60	0.35
Cambior	52	105	14.40	14.20	14.40	+0.40	22.00	13.85
Cambndg	132		14.45	14.30	14.35		15.20	8.90
Cameco	41	22	46.30	45.90	46.15	-0.55	69.10	43.00
CampR.wt	70		0.20	0.20	0.20		0.60	0.12
Camp Res	206		0.85	0.82	0.82	-0.05	1.60	0.70
jCanaco	5280		0.11	0.07	0.11	-0.01	0.35	0.05
Can.Frac	17	33	22.50	22.25	22.50	+0.25	22.50	5.20
Can.F.ir	5		14.20	14.20	14.20		14.20	14.20
Cdn. Nat	63	22	71.00	70.65	70.80	-0.30	73.50	47.65
Cdn Oxy	218	27	37.35	36.25	37.25	+1.15	37.60	21.65
CP Ltd	132	15	41.40	41.25	41.25		43.40	30.50
Can Resil	27		10.60	10.60	10.60	+0.10	10.60	9.45
fC Tire A	2110	17	27.70	27.55	27.55	-0.20	29.00	17.90
fC Utilit.A	23	14	37.60	37.30	37.50	+0.05	40.35	26.20
C Utilit B	2	14	37.50	37.50	37.50	-0.35	39.80	26.35
fCmnac.A	226	12	5.05	4.95	4.95	-0.05	5.70	3.45
jCancor	280	50	0.53	0.50	0.50		0.73	0.29
Canspr.A	75		0.30	0.30	0.30		1.20	0.17
Cara Oper	37	17	5.40	5.30	5.30	-0.05	5.90	3.85
jCaraOp.A	25	17	5.40	5.30	5.40	+0.15	5.75	3.35
Cascades	432	11	10.05	9.90	9.95	-0.05	11.00	6.00
Cassidys	10	16	5.10	5.10	5.10		5.10	3.05
Celanese	3	14	24.35	24.35	24.35	+0.10	29.65	23.50
jCAsia	72	4	0.25	0.25	0.25	+0.02	4.80	0.22
jChateau	12	18	12.20	11.80	12.20	+0.40	12.45	5.50
Chauvco	1013	41	31.20	30.80	31.15		32.10	10.30
jChesbar	2700		1.82	1.58	1.62	+0.07	2.50	0.82
fCimStL.a	10	16	13.75	13.75	13.75	+0.35	14.50	8.70
Cinar Mv	z	52	46.25	46.25	46.25		49.00	31.00
fCinar Sv	7	51	45.40	45.40	45.40	+0.40	49.00	27.00
Cinram	420	35	48.25	47.00	48.00	+1.00	48.25	29.55
fCleamt.a	6		20.10	20.00	20.10	-0.05	25.00	10.25
Co-Steel	3	62	22.30	22.30	22.30		25.95	19.05
fCog.Cabl	189	14	11.60	11.35	11.45	+0.10	12.60	8.15
fCogeco	227		9.90	9.80	9.90	+0.05	10.85	5.95
jColeraine	10		0.36	0.36	0.36		0.75	0.16
Cominco	1	54	36.25	36.25	36.25	-0.10	41.25	28.00
jConcert	12		2.05	2.05	2.05	+0.05	2.40	1.55
jCon Abit.	104		0.40	0.40	0.40		0.75	0.24
jCon Oas	81		0.10	0.10	0.10	-0.01	0.29	0.10
fConsoltex	46	18	4.60	4.50	4.50		4.60	1.60
jContRes	205		0.50	0.40	0.45	-0.08	1.10	0.20
jContin pr	50	13	1.40	1.40	1.40		2.40	1.40
Coreco	21	24	9.50	9.35	9.35	-0.15	10.00	4.70
Coscien.a	93	25	4.00	3.70	3.70	-0.25	6.25	3.25
Cott	96	27	15.20	15.10	15.10	-0.10	16.20	8.90
jCovitec	165	43	0.75	0.70	0.70	-0.02	0.80	0.20
Crestar	10	24	27.00	26.95	27.00	+0.50	32.00	23.85
jCristobal	385		0.60	0.52	0.56	-0.01	1.66	0.36
D / F								
DTM Info	86	36	5.00	4.75	5.00		5.45	1.45
Datamark	50	10	3.95	3.95	3.95	-0.05	4.35	2.00
Denison	6657	2	0.36	0.34	0.35		0.50	0.28
fDesjar.A	23	8	17.85	17.85	17.85		18.50	8.50
Desj.pr.A	31		25.25	25.00	25.00	-0.25	26.00	20.50
jDiadm	814		0.99	0.92	0.96	+0.06	8.85	0.90
jDiagnCur	119		3.75	3.55	3.65	+0.10	4.25	2.50
jDianor	80		0.40	0.40	0.40		1.85	0.30
jDitem	95		3.35	3.00	3.00	-0.20	6.15	1.50
Dofasco	90	12	27.60	27.30	27.40	-0.35	31.75	20.85
Domco	11	12	17.50	17.25	17.50	-0.25	23.00	10.00
Domtex	480		11.10	10.85	11.10	+0.25	11.10	5.00
Domtar	105		11.40	11.25	11.35	-0.10	13.50	9.55
Domt.SrB	38		20.00	19.75	20.00	+0.50	21.00	17.80
fDonohu.a	106	20	32.75	32.70	32.75		34.50	18.10
Donohue.b	6	20	32.60	32.60	32.60	+0.05	34.55	18.40
Dylex	20	9	8.65	8.55	8.55	-0.15	8.90	2.55
jDynacor	55		0.60	0.52	0.60	+0.05	1.40	0.50
Echo Bay	16		6.90	6.80	6.90	+0.05	12.60	6.80
jEcudor	633		0.50	0.48	0.49	+0.02	1.55	0.30
fEdpbra.A	52	17	23.25	23.05	23.10	-0.10	24.00	23.00
Eicon	3472		3.15	2.62	3.15	+0.50	6.00	2.00
Elan	7	43	10.75	10.60	10.75	+0.20	14.00	7.50
EnerMark							(Voir plus bas)	
EnpFnd.G							(Voir plus bas)	
Espalau	25		0.64	0.64	0.64	-0.11	1.50	0.57
jExplogas	150		0.19	0.17	0.19	+0.01	0.72	0.15
Extndi.mv	904	21	22.10	22.00	22.00		23.00	15.40
fExtndi.sv	26	21	22.15	22.05	22.05	-0.10	23.40	15.15
jFairlady	50		0.18	0.18	0.18	-0.00	0.35	0.10
jFairstar	235		0.80	0.75	0.80	-0.06	2.60	0.70
Falcnbrdg	5200	20	24.55	24.30	24.55	-0.85	32.95	24.30
Falcbg.Un	200		11.10	11.10	11.10	+0.10	11.10	9.85
Fi.Desj.s1	28		17.90	17.55	17.90	+0.15	18.50	16.60
jFieldex	100		0.25	0.25	0.25	-0.05	0.55	0.18
fFst.Mr.A	45	9	20.00	19.80	19.95	+0.15	21.20	13.80
FirstPrem							(Voir plus bas)	
FirstPr us	2		24.95	24.95	24.95	+0.10	25.95	23.50
Flet.Can.a	z	24	23.25	23.20	23.25		24.55	18.00
Fonorola	14	155	37.30	37.00	37.25	+0.25	38.25	14.40
jForex.a	37	9	4.30	4.25	4.25	-0.05	7.00	3.90
fForex.b	10		4.00	4.00	4.00		6.50	3.60
Fortis Inc	64	16	35.50	35.20	35.25	-0.15	35.50	30.80
Forzani	382		4.05	3.35	3.75	+0.25	4.05	1.15
fFourSeas	1	39	48.00	48.00	48.00	+0.15	53.40	21.50
Frhold.UN	70	48	11.65	11.55	11.55	-0.15	11.85	10.15
jFreewcan	215		0.64	0.60	0.64	+0.07	1.30	0.36
G								
fImpr.Qbr	61	17	25.20	25.00	25.20	+0.15	27.50	22.20
InMedia	30		1.45	1.40	1.45	+0.05	4.50	1.00
Inco.Pr.E							(Voir plus bas)	
Inco.VBN	11	35	26.10	25.90	26.00	+0.15	39.00	25.40
Inco Ltd	702	49	37.30	37.00	37.05	-0.15	51.45	37.00
Intraw.Pr	2		2.70	2.70	2.70	-0.04	2.75	2.30
Intrawest	516	21	24.00	23.75	24.00		25.75	13.90
Inv Grp	3	27	33.75	33.75	33.75	+0.15	38.00	20.75
Irwin Toy	30	31	5.35	5.15	5.35	+0.05	5.80	4.65
fIvaco A	z		5.35	5.35	5.35		6.25	2.25
Ivaco.sr1	12		23.75	23.75	23.75	-0.20	24.00	13.75
Ivaco.sr5	4		25.05	25.00	25.00	-0.05	26.00	20.30
jIAG.Min	950		0.48	0.41	0.48	-0.01	4.08	0.35
Jannock	1040	11	19.20	19.00	19.00	-0.25	23.25	14.80
Jnock.1.20	9		17.25	17.10	17.10	-0.30	19.00	16.95
fJean.Ct.A	188	15	16.20	15.80	16.20	+0.25	17.95	9.05
jJilbey	500		0.20	0.18	0.20	+0.00	1.58	0.11
Jordan	38	28	9.45	9.40	9.40	-0.05	9.65	7.30
K / M								
jKWG.Res	248		5.10	5.00	5.00	-0.10	6.85	4.75
Kaufel.B	4		3.80	3.80	3.80		4.10	2.50
Kimpex	440		0.14	0.12	0.14	+0.04	0.36	0.10
jKnowHse	60	50	0.50	0.50	0.50	+0.04	0.55	0.09
jKorinor	70		0.30	0.30	0.30	-0.05	0.80	0.30
LG Tech	10		3.70	3.70	3.70	-0.05	6.05	1.95
fLGS Inc.	596	128	10.35	9.90	10.20	+0.05	11.00	2.95
jLabphrm	200		3.55	3.50	3.55	+0.15	7.75	3.25
LfrgCan.p	1	16	44.00	44.00	44.00	-1.10	45.80	24.75
fLaidlaw	545	8	21.65	21.40	21.50	-0.05	22.85	14.10
Laidlw.ir	13		12.70	12.35	12.70	-0.05	13.70	9.80
fLapVer.A	11	9	4.90	4.90	4.90	-0.05	5.10	3.56
Lap.Ver.B	24	9	4.90	4.85	4.85	-0.05	5.00	3.75
fLasond.a	9	15	17.45	17.45	17.45		19.00	14.25
Leader I	650		1.00	1.00	1.00		1.25	0.25
Leroux A	3	10	7.00	7.00	7.00		8.50	5.70
fLeroux B	70	6	4.30	4.16	4.16	-0.09	5.25	4.00
jLexam	5		0.35	0.35	0.35	-0.02	0.85	0.28
Lexam.rt	406		0.03	0.02	0.03	+0.01	0.05	0.02
jLithos	2137		1.13	1.06	1.13	+0.03	3.20	0.92
Loblaw	71	27	20.80	20.30	20.70	+0.35	22.30	11.25
Loewen	120	28	42.50	41.70	42.15	-0.35	58.05	38.60
Londn.SrE	10		28.90	28.90	28.90	-0.25	29.25	27.00
Londn.SrA	20		23.55	23.50	23.55	+0.05	25.00	22.40
jLoubel	450		0.22	0.20	0.20	-0.04	0.70	0.16
jLouvem	30	35	0.35	0.35	0.35		0.51	0.34
jLyonLake	3009		0.42	0.40	0.42	-0.02	1.33	0.40
jMDSI	27	40	32.00	29.50	29.50	-3.50	39.00	14.25
jMPACT	165		3.10	3.00	3.10	+0.10	3.75	2.15
MSV	36		0.38	0.38	0.38	-0.02	0.85	0.30
Maax	67	32	12.95	12.85	12.95	-0.05	14.25	6.20
McM Bldl	54		17.40	17.00	17.00	-0.30	21.70	17.00
Mackenzie	42	26	31.30	30.00	31.05	+1.20	33.50	13.85
Macyro	24		0.40	0.40	0.40		0.80	0.30
fMagna A	62	13	99.00	97.75	98.90	+1.50	99.00	64.00
jMalartic	20		0.26	0.26	0.26	+0.01	0.52	0.20
fMalofil.b	500		1.25	1.15	1.25	+0.10	8.00	0.85
Malofil.a	5		2.00	2.00	2.00	-0.50	8.00	2.00
Mani Tel	5011	14	16.30	16.25	16.30	+0.15	16.85	13.15
Mani.IR	126		10.25	10.10	10.25	+0.10	10.85	7.25
Marconi C	15	100	21.00	20.80	21.00	+0.25	27.00	14.50
Marleau	170		6.75	6.50	6.75	+0.25	7.95	5.50
Mazarin	56	8	1.45	1.44	1.44	-0.04	1.75	1.35
jMcWatter	246		1.83	1.65	1.75	-0.08	3.75	1.65
McWa.Un	6360		1.90	1.90	1.90		2.00	1.90
jMelkior	9		1.20	1.20	1.20		2.70	0.80
jMenora	270		0.36	0.36	0.36	-0.02	0.80	0.35
Methanex	34	19	11.60	11.50	11.50	-0.05	14.40	10.30
fMetroR.A	150	12	14.95	14.85	14.85	-0.05	17.05	9.25
jMetwerks	118		11.00	10.75	10.80	-0.30	16.40	5.60
M.Tempus	1083	44	0.87	0.76	0.80	+0.02	1.00	0.30
fMicrotec	14	77	4.80	4.60	4.60	-0.05	4.95	3.25
Mdlnd.wal	141	11	19.70	18.55	19.60	+0.05	20.55	9.35
jMimiska	470		0.10	0.10	0.10		0.30	0.07
jM.DuNd	530		1.10	1.00	1.10		2.15	0.59
jMinorca	116		1.28	1.25	1.27	-0.02	14.60	1.10
jMirandor	310		0.80	0.76	0.77	-0.03	1.36	0.47
jMispec	360		1.10	1.00	1.00	-0.10	3.85	0.70
Mitec Tel.	10	28	8.10	8.10	8.10	+0.10	12.00	6.30
Mitel.Corp	617	25	9.75	9.55	9.65		10.85	6.35
fMolson A	565	49	26.15	26.00	26.10	+0.05	26.50	19.25
Montrusco	35	26	25.70	25.50	25.70	+0.20	27.00	20.20
Moore	128	15	29.25	28.75	29.25	+0.50	31.35	23.85
jMurgor	255		0.65	0.56	0.65	+0.07	0.96	0.31
N / Q								
jNAR Res	437		2.99	2.65	2.80	-0.10	3.00	0.55
Nce Div.U	92		5.20	5.10	5.20	-0.05	5.80	4.89
Nce nr.wt	25		0.20	0.20	0.20	+0.08	0.40	0.07
NOVA Sr1	50		25.45	25.45	25.45	+0.15	26.00	24.15
fNelvana	9	22	22.00	22.00	22.00		29.00	19.00
New.Alta							(Voir plus bas)	
Newcastle	157		20.85	20.60	20.65	-0.10	21.00	19.75
Newcourt	375	42	46.25	46.25	46.25	+1.25	46.25	18.23
jNiocan	10		0.70	0.70	0.70	+0.05	1.10	0.50
jNora exp	30		0.75	0.75	0.75	+0.01	2.96	0.60
Nor.Forst	15357		9.10	9.00	9.00	-0.15	10.45	8.55
Noranda	2035	34	26.60	26.00	26.45	+0.05	33.40	26.00
Norcen	41	34	39.50	35.25	39.50	+4.40	39.50	25.40
jNormab	20		0.65	0.65	0.65	+0.05	1.75	0.50
Nor Tel	d126							
	423	38	140.6	139.6	139.6	-0.95	147.0	71.90
N Tel Sr5	9		26.05	26.00	26.00	+0.25	26.05	24.60
Northstar	17	14	12.75	12.75	12.75	+0.05	13.85	11.20
NovaCorp	265	12	11.90	11.75	11.85	+0.05	13.10	10.45
N.S.Power	132	14	14.30	14.20	14.25		15.15	12.85
jNoveder	53		0.85	0.85	0.85		1.65	0.41
jNovic	366	29	5.80	5.80	5.75		6.25	5.00
Numac	60	32	7.00	7.00	7.00		7.10	5.25
jNymox	94		10.50	10.15	10.30	+0.05	18.70	6.00
jO'Donnell	155		10.00	9.85	10.00	+0.10	10.40	7.65
fOcel.En.b	93	66	7.50	7.25	7.25		9.20	6.20
fOnexCorp	10	12	32.00	32.00	32.00	+0.50	32.55	13.95
jOrex exp	130		0.11	0.11	0.11	-0.01	0.32	0.10
jOrient	260		0.12	0.11	0.12		0.31	0.08
jOrleans	156		2.70	2.60	2.60	-0.05	2.75	1.50
jOrmico	140		0.15	0.15	0.15	-0.01	0.41	0.10
fOsha A	32	16	21.40	21.30	21.40		22.25	18.50
jPan Amr	535		0.29	0.26	0.29	+0.08	1.85	0.15
Pantoram	1	11	1.20	1.20	1.20		1.30	0.82
Paprboard	13	148	5.90	5.90	5.90	-0.05	6.50	3.50
Pegasus	24		6.20	6.20	6.20	-0.05	15.45	5.95
Pengr.Enr							(Voir plus bas)	
Perkins.P	4	11	6.80	6.80	6.80	-0.20	7.50	4.50
Petro Can	51	24	25.35	24.85	25.20	+0.20	26.80	16.85
Philip	1324	30	27.35	26.50	27.10	+0.95	27.35	11.80
PhoenixLS	65		11.50	11.45	11.50	+0.05	13.75	8.00
Pinnacle	669	42	21.50	21.25	21.50	+0.50	24.50	18.00
Pla.Dome	538		22.40	21.65	22.35	+0.55	36.45	19.05
jPlexmar	446		0.50	0.49	0.50		0.88	0.40
Poco Petr	20	33	13.70	13.70	13.70	-0.15	15.40	10.50
jPositron	z		15.55	15.55	15.55		15.35	14.50
PCS Inc.	d2800	16	107.6	107.0	107.6	+0.50	122.1	91.95
fPowr Cr	244	16	39.00	38.50	39.00	+0.20	40.00	23.50
PowCpr E	8		20.00	20.00	20.00

Bourse de Toronto

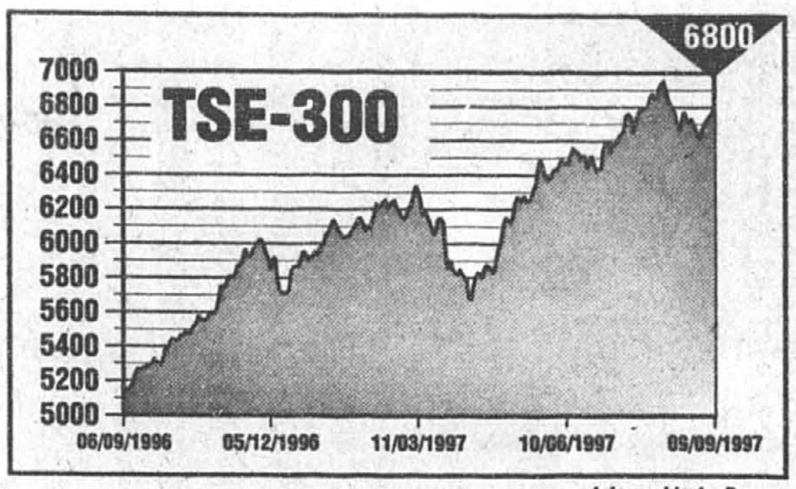

Infographie *La Presse*

Valeurs	Div.	Ventes (100)	Haut	Bas	Ferm.	ch. Net	52 sem. Haut	52 sem. Bas
A / B								
ABL Cdn o		20	1.08	1.08	1.08		2.10	0.99
Agf B F	0.72	537	49.50	49.00	49.50		53.00	22.70
AIT adv		40	3.00	2.75	3.00	+0.40	7.00	2.35
AMT Intl o		337	1.10	1.06	1.06	-0.06	2.01	0.80
AT plastics	0.18	75	12.60	12.40	12.60	+0.10	15.00	11.10
ATI tech		1311	25.75	25.25	25.50	+0.30	25.75	10.70
ATS Auto		1024	51.00	49.25	50.00	+1.25	51.00	18.50
Abacan o		3597	3.72	3.45	3.60	-0.15	15.65	2.50
Abbey W o		35	0.46	0.46	0.46	+0.01	0.75	0.15
Aber Res		140	18.00	17.80	17.80	-0.20	28.50	17.00
Abitibi C	0.40	8643	23.40	22.75	23.10	-0.30	28.80	17.10
Acugraph A		125	1.40	1.30	1.35	+0.05	1.95	0.42
Adex mng o		385	0.19	0.17	0.17	-0.02	0.96	0.14
Adrian o		340	1.90	1.70	1.85	+0.19	4.50	1.30
Advantx o		30	0.44	0.44	0.44	-0.01	0.55	0.25
Adventure		32	0.81	0.81	0.81	+0.01	2.00	0.75
Aeterna f		35	7.30	7.30	7.30	+0.30	14.00	7.00
Agnico E	0.13	1755	12.05	11.60	12.00	-0.05	22.75	11.00
Agra Inc	0.16	2	11.25	11.25	11.25	-0.20	14.80	10.00
Agrium	0.15	2761	17.45	17.10	17.40	+0.25	21.30	14.25
Aim Safety		2000	26.00	24.00	24.50	-0.40	29.30	9.40
Air Canada		10580	12.35	12.05	12.15		12.35	4.85
Air Can a f		3660	11.25	11.10	11.20	+0.05	11.25	4.35
Airboss o		897	0.50	0.40	0.45		0.68	0.30
Akita A f	0.20	3638	15.00	14.75	15.00	+0.25	15.00	7.25
AlarmF o		716	1.20	1.14	1.16	+0.04	1.20	0.90
Alt Energy	0.40	2160	31.35	31.05	31.35		35.50	25.20
Alcan	0.82	7499	48.80	48.30	48.50	-0.10	55.70	40.10
Alcan C p	1.18	264	25.50	25.35	25.50	+0.15	25.95	25.00
Alcan E p	0.89	152	23.90	23.75	23.90	+0.15	25.20	22.45
Algen B of		10	2.75	2.65	2.65	+0.58	3.85	1.85
Algo Gr A f		110	0.75	0.70	0.70	-0.10	0.95	0.35
Algo Cent	1.00	5	55.00	55.00	55.00	-1.00	60.00	31.55
Alg steel		429	8.00	7.85	7.90	-0.05	10.00	4.10
Algon Merc	0.90	57	6.00	6.00	6.00	+0.05	6.25	4.75
Allelix Bio		39	11.90	11.90	11.90		22.25	9.00
Alliance a		7	14.60	14.50	14.60	+0.15	15.50	10.50
Alian b f		568	15.00	14.50	15.00	+0.60	15.50	10.90
Alli Forest		1699	31.50	30.00	30.45	-0.95	37.10	22.65
Alphanet		76	14.20	13.90	14.00		23.00	8.50
Alpine oil		553	1.28	1.24	1.25	-0.03	1.31	0.50
Alta gentic		35	4.25	4.05	4.05	-0.35	5.10	2.77
Altai Res o		180	0.56	0.50	0.56	+0.06	2.15	0.38
Altarex o		582	2.85	2.75	2.85		7.00	2.50
Amber En		390	25.00	24.85	25.00	+0.25	25.25	8.12
America o		236	7.25	6.75	7.00	+0.25	9.70	2.85
A Bullion o		445	0.70	0.64	0.65	-0.05	1.80	0.59
Am Eco		377	13.75	13.15	13.75	+0.60	15.10	8.25
Am Gem o		310	0.19	0.18	0.18	-0.02	2.20	0.15
Am Leduc		85	0.34	0.33	0.34	+0.02	0.46	0.20
Amtele	0.16	190	4.30	4.25	4.25	+0.14	6.15	3.80
Anderson		7162	18.05	17.75	18.05	+0.15	20.25	13.30
Andrs WA f	0.64	41	19.75	19.65	19.75		20.00	12.50
Andyne		161	8.35	7.90	8.00	+0.20	8.35	3.50
Ang CT 290	2.90	1	51.00	51.00	51.00	+1.00	51.00	44.50
Antares o		439	0.88	0.80	0.80	-0.09	4.30	0.40
Anvil o		29	2.81	2.75	2.81	+0.11	7.00	1.07
Anvil un o	0.83	20	0.90	0.90	0.90	+0.10	2.50	0.50
Apex A		109	4.06	4.00	4.06	+0.06	4.10	1.15
Applied C o		1575	0.06	0.05	0.06	+0.01	0.10	0.03
Arbor B f	0.07	4	27.50	27.50	27.50		35.00	20.40
Archer Res		1058	7.00	6.50	6.70	+0.20	7.75	4.90
Architel		927	8.70	8.50	8.65	+0.15	11.00	6.35
Ariel o		70	0.31	0.30	0.30		1.30	0.26
Armada o		1297	0.70	0.67	0.69	+0.01	1.45	0.36
Armbro En		155	3.35	3.25	3.30	-0.04	4.75	2.45
Artisan	0.10	368	18.50	18.00	18.00	-0.20	20.00	5.10
Asbestos		1	23.75	23.75	23.75	-0.20	29.00	4.90
Ashton		523	3.75	3.56	3.56	-0.14	8.05	0.75
Ashton r		3197	0.19	0.14	0.15	-0.04	0.30	0.14
Asia o		675	3.75	3.35	3.69	+0.34	11.00	2.25
Astral A f	0.30	13	13.50	13.25	13.25	-0.25	16.00	12.50
Atco I f	0.56	150	30.25	30.00	30.00	+0.40	30.25	19.85
Atco II	0.56	1	30.00	30.00	30.00	+0.50	30.00	20.00
Athabska o		95	0.25	0.24	0.25	+0.01	0.70	0.23
Atlantis f		11	8.00	7.85	7.85	-0.05	9.95	4.90
Atna o		733	3.40	3.25	3.40	+0.15	6.30	2.70
Aur Res		300	6.30	6.10	6.10	-0.20	8.70	5.95
Aurizon o		205	1.25	1.22	1.22		2.35	1.14
Avcorp I		72	4.35	4.25	4.35	+0.05	5.25	4.00
Avenor	0.48	330	25.75	25.65	25.75	+0.10	29.70	18.40
Axcan P		4	12.50	12.50	12.50	+1.25	15.10	8.75
Azcar Tec		1623	3.50	3.10	3.50	+0.45	4.35	2.65
Azco Mng o		69	1.70	1.70	1.70	-0.05	2.95	1.52
BCE Inc	1.36	14246	41.20	40.00	40.95	+0.80	44.25	27.12
BCE I P	1.60	40	28.15	28.10	28.15	-0.05	28.30	26.00
BCE I Q	1.72	12	27.60	27.50	27.60	+0.15	28.25	25.85
BCE I S	1.32	14	26.40	26.15	26.15		26.50	24.75
BCE Mobl		1119	52.00	50.55	52.00	+0.80	52.00	39.30
BC Gas	1.00	1245	25.20	24.90	25.20	+0.20	27.60	18.40
Bc ga bp	1.77	10	27.15	27.15	27.15		27.90	26.00
BC Tel 1.21	1.21	4	24.50	24.50	24.50		25.25	20.00
BC Telcom	1.36	470	34.00	33.75	34.00		36.50	26.90
BFC Const		103	13.70	13.25	13.40		17.40	9.10
BGR A		58	14.20	14.10	14.20		19.45	13.05
BGR a wt		10	2.95	2.95	2.95	+0.04	5.15	2.70
Bmr Gold o		825	0.16	0.16	0.16		0.39	0.14
BPI Fin	0.04	634	4.35	4.30	4.35	+0.05	5.00	1.45
BRL ent		20	5.00	5.00	5.00		5.10	3.91
BYG o		277	0.93	0.90	0.90	-0.02	1.39	0.75
Badger		107	5.10	5.00	5.10		5.75	3.55
Ballard		1032	49.50	47.40	49.50	+1.55	50.40	25.40
Band ore o		212	2.30	2.19	2.19	-0.09	13.85	2.10
Bank Mtl	1.60	6243	53.45	52.80	53.30	+0.20	59.05	33.05
Bk Mtl 4p	2.25	77	28.50	28.50	28.50		29.40	28.00
Bk Mtl B	2.25	10	30.50	30.45	30.50	+0.05	31.80	30.10
Bk Mtl 3p	1.38	123	27.15	27.00	27.05	-0.05	27.35	25.00
Bank N S	1.48	12784	60.40	59.85	60.35	+0.25	68.20	33.65
Bk NS 5p	2.31	31	25.65	25.50	25.55	+0.05	27.40	25.15
Bk NS 6p	1.78	21	29.20	29.20	29.20	-0.10	29.50	27.00
Bk NS 7p	1.77	57	29.45	29.40	29.45	-0.05	29.60	27.40
Bk NS 8p	1.75	47	29.50	29.40	29.45	+0.05	29.60	27.00
Bk NS 9p	1.68	23	29.10	29.10	29.10		29.25	26.75
Bk NS u	0.66	123	12.45	12.40	12.45		12.75	9.90
Barick gld	0.22	25643	30.20	29.40	30.15	+0.60	41.50	26.25
Baringtn		912	6.20	6.05	6.10	-0.05	6.65	4.51
Baringtn Wt		20	2.70	2.70	2.70	-0.30	3.00	1.00
Battery		165	0.40	0.39	0.40	+0.02	1.85	0.36
Battle Mtn	0.06	240	7.75	7.60	7.75	+0.10	11.80	6.90
Baytex A		1125	18.50	18.20	18.35	-0.15	19.10	10.50
Beacone o		20	3.09	3.09	3.09	-0.01	9.25	2.00
Beamscpe		261	9.20	9.00	9.15	+0.15	10.50	6.60
Bear power	0.08	45	0.80	0.80	0.80	+0.05	1.10	0.70
Beau Can		3235	3.60	3.40	3.55	+0.15	3.60	2.13
Bellator o		1445	1.45	1.39	1.43	+0.03	1.60	1.05
Berna Gl o		5726	6.50	6.05	6.20	-0.30	12.20	6.05
Benson		65	1.68	1.57	1.65	-0.03	1.75	0.81
Bentall		70	17.70	17.45	17.70	+0.20	18.40	15.10
Beringer o		130	0.40	0.37	0.40	+0.01	1.00	0.32
Berkly P		5321	16.70	16.45	16.55	+0.05	17.00	8.00
Big Rock		23	6.35	6.25	6.35	+0.10	10.00	6.10
Bioch Phar		46	40.00	39.55	40.00	+2.10	40.50	22.40
Biomira		3271	7.00	6.05	6.95	+0.85	9.75	5.50
Bioniche o		165	1.00	0.96	0.97	+0.02	1.55	0.82
Biovail C		567	40.00	39.45	39.75	-0.70	50.10	26.45
Birim o		36	1.00	1.00	1.00	-0.24	2.50	0.50
Bitech o		90	2.59	2.59	2.59	+0.09	2.99	2.45
Bl Hawk o		2092	0.50	0.48	0.50	+0.02	0.82	0.42
Black Sea o		60	2.75	2.70	2.70		4.65	2.70
Blk Swan		1900	0.80	0.70	0.70	-0.10	7.35	0.68
BlkRock o		202	1.60	1.36	1.45	-0.10	2.05	0.56
Blue rang A		1923	10.00	9.75	10.00	+0.25	10.10	7.05
Boardwl o		12	24.00	23.00	23.75	-0.05	26.50	7.20
Bolivar o		230	0.72	0.68	0.72	+0.06	6.75	0.51
Bombdr B f	0.30	5466	28.25	27.90	28.00	-0.25	34.00	17.50
Bmbdr 2 p	1.37	11	26.15	26.00	26.00	-0.10	27.00	24.95
Bonavist o		139	1.75	1.70	1.70	+0.04	2.25	1.25
Bonus R o		332	6.95	6.85	6.90	-0.05	7.25	1.49
Biovar Inc		1460	0.69	0.63	0.64	-0.04	1.28	0.60
Bow ftx o		53	1.75	1.75	1.75		1.82	0.82
Bowridge		955	1.33	1.30	1.30	+0.01	1.33	0.98
Bracknel		1620	4.90	4.85	4.85		4.90	2.40
Brmptn A f		146	4.60	4.55	4.60	+0.15	4.90	1.30
Brandvr o		1230	0.09	0.05	0.09	+0.03	0.14	0.04
Bradst A f		7	1.45	1.45	1.45		1.45	1.45
Bradst B		7	1.45	1.45	1.45		1.45	1.45
Breakwtr		3384	7.00	6.75	6.75	-0.10	7.25	1.82
Brik Brw o		610	2.45	2.35	2.45	+0.05	2.60	1.50
Brigdon A		109	1.70	1.50	1.50	-0.15	2.50	1.21
Brookfld P		1286	19.25	19.05	19.20	+0.10	19.80	6.20
Bruncor	1.28	82	35.25	34.75	35.00	+0.10	37.75	26.25
Budd Can	1.00	60	24.50	24.50	24.50		27.50	19.60
Buhler a	0.06	70	2.15	2.12	2.12	-0.03	2.54	1.69
Bulls Offer		3	17.00	17.00	17.00		18.10	10.25
Burcon		153	14.65	14.55	14.60	-0.05	17.00	7.00
C								
CAE	0.16	908	10.60	10.40	10.60	+0.10	12.20	9.60
CBOC C		30	0.00	0.00	0.00		1.35	0.55
CCL B f	0.28	14	16.50	16.10	16.25	-0.15	19.00	12.00
CE Frankl		601	12.40	12.05	12.10	-0.30	12.40	4.05
CFM Maj		4	24.10	24.10	24.10	+0.10	24.25	11.65
CGI A f		25	35.25	35.00	35.00		37.00	3.25
CHC H a f	0.10	2386	14.50	14.25	14.40	-0.10	14.75	4.75
CHC Hlcpt B	0.10	4	14.50	14.50	14.50	+0.20	14.50	5.00
CI Fund	0.16	1158	30.00	29.75	29.75	-0.35	36.25	12.70
Cmac Ind		2043	19.55	18.75	19.55	+1.05	20.00	7.00
C M Oliver	0.02	360	1.26	1.20	1.25		2.40	1.10
CRS Prf	1.48	18	26.30	26.30	26.30		26.50	25.00
CRS Robot		39	3.20	2.98	3.10	-0.40	6.15	2.98
CSA A f	0.05	10	10.90	10.50	10.90	-0.10	18.00	9.75
CT Financl	0.92	33	43.50	43.35	43.45	-0.05	48.00	28.50
Cabre		27	25.50	25.20	25.45	+0.40	28.50	16.55
Caldwell A	0.22	50	6.35	6.25	6.35	+0.05	7.20	5.20
Caledonia		13	0.62	0.62	0.62	-0.03	6.20	0.51
Calibre En		120	0.82	0.75	0.75	-0.10	1.50	0.75
CalNet		425	28.10	27.75	28.10	-0.10	28.75	14.20
CalNet B f		127	28.00	28.00	28.00		28.75	13.90
Camberly		17	1.40	1.40	1.40		2.00	1.01
Cambiex o		140	0.51	0.47	0.47	-0.04	1.60	0.35
Cambior	0.14	866	14.40	14.00	14.40	+0.25	22.00	13.85
Cambridg		754	14.45	14.30	14.35	+0.05	15.20	8.90
Camco Inc	0.05	30	5.10	5.00	5.10	+0.10	6.85	3.75
Cameco	0.50	983	46.40	45.75	46.05	-0.45	69.20	43.00
Camp Res		390	0.85	0.80	0.80	-0.05	1.60	0.68
Camvec		110	5.00	4.85	5.00	+0.05	7.95	3.40
Can Banc	0.24	138	24.50	24.25	24.50		26.75	10.95
Ca ban Eqt	0.73	60	12.80	12.75	12.80	+0.05	14.00	10.45
Can Bread	0.24	96	26.00	25.60	26.00	+0.40	27.50	13.35
C Trsco 1	0.80	4	25.00	25.00	25.00	+0.30	25.00	23.50
C Trsco C	0.68	27	19.40	19.40	19.40	-0.30	21.00	19.40
C Trsco 3	1.72	15	27.75	27.75	27.75	+0.10	28.00	26.00
Cdn Agra o		35	0.75	0.70	0.75	+0.02	1.94	0.70
Cdn Airlne		926	2.90	2.80	2.89		3.45	1.05
Cdn air rW		178	0.01	0.01	0.01		0.04	0.01
CBk note		106	3.35	3.20	3.20		3.35	2.21
C Cquest o		620	1.67	1.63	1.67	+0.04	2.85	1.30
C 66 Eng		8350	6.50	6.15	6.40	+0.25	6.90	4.50
C fracmstr	0.15	322	23.55	22.25	23.25	+0.80	23.55	5.20
CG Invest	0.50	49	14.40	14.25	14.40	-0.05	15.75	12.50
CG inv w		47	5.25	5.25	5.25	+0.15	5.35	2.37
C hydro o		250	0.88	0.85	0.88	+0.07	0.99	0.55
CI Bk Com	1.20	12018	37.75	36.80	37.55	+0.55	41.75	22.75
CIBC 5 p	0.81	13	25.00	25.00	25.00		25.10	24.00
CIBC 9 p	2.27	22	27.25	27.10	27.25		29.30	26.85
CIBC 13 p	1.75	22	29.20	29.10	29.10	-0.10	29.50	27.25
CIBC 14	1.48	13	27.80	27.45	27.60	+0.15	27.80	25.10
CIBC 15	1.41	78	27.35	27.30	27.30	+0.05	27.50	25.10
CIBC 3p w		186	2.55	2.41	2.41	-0.09	2.55	2.40
C Manoir		20	0.52	0.52	0.52	-0.03	1.10	0.30
C Marconi	0.14	5	21.00	21.00	21.00		27.00	14.50
C Medical		352	6.60	6.50	6.55	+0.15	7.25	4.50
C medici w		75	1.38	1.35	1.38	+0.08	2.50	0.50
CN Rail	0.92	2149	71.05	70.65	70.95	-0.45	73.50	47.30
Cdn Nat Res		9005	39.50	37.50	38.95	-0.70	40.10	28.25
C Nth Star	0.24	8	10.40	10.25	10.25	+0.05	10.40	6.50
C Occdental	0.30	2214	37.35	36.25	37.15	+1.05	37.65	21.50
CP Ltd	0.48	4021	41.40	41.15	41.25		43.45	30.50
CTire A f	0.40	1800	27.70	27.50	27.50	-0.10	29.95	16.55
CUtil A f	1.56	683	37.65	37.30	37.50	+0.05	40.10	28.00
C Util B	1.56	4	37.60	37.60	37.60	-0.05	40.00	28.30
C Util 7.30	1.82	5	25.20	25.20	25.20	-1.45	26.75	24.80
CUtil Ser p	2.00	4	25.15	25.15	25.15	-0.30	26.75	25.10
CUtil Ser q	1.47	5	26.00	26.00	26.00	+0.05	26.75	25.50
CUtil ser r	1.32	9	25.85	25.85	25.85	+0.20	26.80	25.20
Cdn Wn Bk	0.25	132	17.10	16.15	17.10	+0.60	17.10	11.00
Cdn World		5	5.20	5.20	5.20	-0.15	5.35	4.00
Canarc o		218	0.60	0.57	0.57	-0.03	2.30	0.55
CanCap p		80	25.90	25.80	25.80	-0.10	26.10	25.00
Canfor	0.26	880	14.60	14.45	14.55	-0.10	16.15	12.75
Canhorn o			0.45	0.45	0.45		1.25	0.46
Canmine o		275	2.30	2.15	2.30	+0.05	3.20	2.05
Canrise o		824	7.20	7.00	7.20	-0.25	8.70	4.25
Canutil p	1.72	6	28.15	28.15	28.15		28.40	26.50
Canwst n v	0.25	53	23.45	23.10	23.30	-0.15	24.45	12.40
Canwest G f	0.25	498	23.30	23.05	23.15	-0.05	24.65	12.70
Cara	0.10	97	5.45	5.25	5.40	+0.05	5.95	3.90
Cara A f	0.10	71	5.40	5.30	5.35	+0.10	5.75	3.30
Caribgld o		25	0.62	0.60	0.60	-0.02	1.55	0.55
Carma A		116	7.95	7.70	7.95	+0.05	8.75	3.00
Carmanah		435	6.05	5.80	6.00	+0.10	7.35	4.06
Cascades I	0.10	1606	10.00	9.90	9.90	-0.10	11.00	5.95
Cascadia			5.80	5.80	5.80		6.00	2.90
Cassidy L		90	5.00	5.00	5.00	-0.10	5.10	3.10
Cathedrl o		491	0.50	0.46	0.50		3.10	0.46
Cavell En		598	2.70	2.68	2.70		7.70	2.55
Celanese	0.80	128	24.50	24.15	24.50	+0.40	29.75	23.65
Cntrl Cap			1.15	1.15	1.15		1.60	0.90
CFund A f	0.01	41	5.45	5.35	5.35	-0.15	6.75	4.85
Centrfund	0.80	178	16.30	16.00	16.10	+0.10	17.35	11.25
Centurion o		678	1.10	1.03	1.10	+0.07	1.85	0.95
Certcm C J		31	29.75	29.25	29.25	-0.75	33.00	25.00
Chai na ta		1	5.00	5.00	5.00		13.62	4.05
Canel R		120	0.60	0.50	0.50	-0.03	2.48	0.50
Chapters		12	18.50	18.15	18.15	-0.45	19.00	14.40
Chase Res o		250	0.49	0.46	0.46	+0.01	3.80	0.38
Chateau A f	0.30	24	12.20	12.00	12.20	-0.05	12.50	5.50
Chauvco		14284	31.25	30.70	31.15	+0.45	32.10	9.75
Chief Int I		6	34.55	34.55	34.55	+0.30	36.00	25.00
China un		10	14.70	14.70	14.70	+0.15	15.75	9.85
Chrysler	1.60	13	51.50	51.00	51.00		52.50	38.25
CHUM B f	0.22	40	27.00	27.00	27.00		28.50	17.00
Cinar b f		257	45.25	45.15	45.25	-0.10	49.00	26.35
Cineplex		2957	2.20	2.08	2.09	-0.09	3.10	1.76
Cinram	0.16	483	48.25	47.00	48.00	+1.00	48.50	29.50
Cintech o		70	0.53	0.53	0.53		1.40	0.20
Circa o		100	0.95	0.88	0.88	-0.07	1.35	0.71
Circuit W		1190	0.06	0.05	0.06		0.18	0.05
Clairvest	0.10	10	8.50	8.50	8.50	+0.25	9.50	6.15
Claude R		10	2.20	2.20	2.20	+0.02	3.10	1.61
Clearnet a f		245	20.25	20.00	20.15	-0.05	24.80	10.00
Club Mon		15	13.50	13.50	13.50		14.25	9.40
Clublink		225	11.15	11.05	11.10	+0.05	12.00	8.00
Co Oper A	1.43	125	26.35	26.35	26.35	-0.15	26.75	25.05
Co Steel	0.40	478	22.55	22.20	22.50	+0.20	26.00	19.25
Cobre Mng		284	3.65	3.45	3.65	+0.15	5.10	3.00
CocaCBev		1	21.00	21.00	21.00	-0.90	22.00	12.60
Cogeco f	0.16	5	9.90	9.90	9.90	+0.05	10.80	6.00
Cognos		370	46.95	45.60	46.95	+1.25	53.50	29.00
Coho Eng		10	13.70	13.70	13.70	+0.50	15.25	8.90
Colony P o		90	1.47	1.42	1.45	-0.05	9.25	1.00
Com Dev		3063	40.00	37.55	38.45	-1.70	40.25	8.15
Comaplx		83	2.50	2.35	2.45	-0.05	5.00	1.75
Cominco L	0.30	1861	36.50	36.30	36.50	+0.20	41.50	27.00
Comunic o		20	0.90	0.90	0.90	+0.03	3.10	0.86
Compton o		1507	1.73	1.70	1.70		1.79	0.65
Computiog		79	24.50	24.30	24.30	-0.20	24.75	12.00
ConrCl A f	0.18	10	10.00	10.00	10.00	+0.30	10.75	6.20
Conor Pac o		137	0.80	0.80	0.80	+0.02	0.95	0.55
Conpak S o		162	0.34	0.32	0.34	-0.02	0.52	0.24
CC Expr f			1.06	1.06	1.06		1.90	0.67
C Enfield		70	0.27	0.27	0.27	+0.03	0.44	0.22
C HCl Af		10	1.40	1.40	1.40		1.40	0.21
C Nevada o		30	0.74	0.74	0.74	-0.01	1.54	0.61
Consoltex f		4836	4.70	4.50	4.50		4.70	1.60
C Gas 572	1.43	15	25.70	25.70	25.70	-0.60	27.75	25.25
Con Pkg		59	11.75	11.50	11.75	+0.25	12.75	5.75
Corby	1.40	2	56.00	56.00	56.00		58.25	39.20
Corby B f	1.40	3	53.00	53.00	53.00	+1.00	59.00	38.10
Cordex J		40	0.09	0.09	0.09		0.19	0.06
Coreco I		2	9.50	9.50	9.50		10.00	4.80
Corel		2715	8.95	8.60	8.90	+0.20	14.70	6.

Entreprises

Une PME veut combler les caféinomanes au bureau

RICHARD DUPAUL

S'il y a un endroit où les caféinomanes, les vrais, exposent librement leurs travers, c'est bien au bureau. Trois, quatre, cinq tasses ou plus par jour, certains carburent à la caféine et ce, même si la cafetière de l'étage produit trop souvent un cru plutôt amer.

Mais voilà qu'une petite société croit avoir trouvé une façon plus savoureuse de combler nos besoins en caféine.

Service de café Gourmet Office Perks, une société nouvellement créée de Saint-Laurent, s'apprête à lancer une nouvelle machine à café automatisée destinée aux entreprises. Grâce à un système d'infusion à la tasse, qui est breveté à l'échelle internationale, l'appareil est capable de produire « non seulement un meilleur café, mais toute une gamme de cafés au goût des consommateurs », soutient M. Bruce Bell, le président et cofondateur d'Office Perks.

Fondée en 1995, « OP » n'a pas encore livré une seule de ses machines. Toutefois, le produit semble assez prometteur que la très sérieuse Caisse de dépôt et placement du Québec, par le biais d'une filiale, Capital CDPQ, a cru bon récemment de miser 375 000 $ dans le projet.

« On est arrivé devant les gens de la Caisse et on leur fait goûter un café produit par une machine concurrente et puis le nôtre... ce fut aussi simple que ça », résume M. Bell. Pour ceux qui s'inquiéteraient des critères d'investissement de la Caisse, le PDG précise que la direction de CDPQ a aussi tenu compte du plan d'affaires d'Office Perks et du fait que les fondateurs ont investi environ 750 000 $ dans leur produit.

Objectif : USA

Dans le petit atelier situé dans les bureaux d'Office Perks, on procède ces jours-ci aux dernières retouches sur des prototypes de la machine. La production commerciale, qui sera confiée à des sous-traitants, doit débuter dans quelques jours.

La compagnie prévoit produire 1000 appareils la première année. Par la suite, la production annuelle devrait varier de 3000 à 5000 unités si tout va bien.

Office Perks prévoit d'abord percer au Québec mais on reluque surtout le lucratif marché américain. La consommation dans les bureaux aux États-Unis est évaluée à six milliards de dollars, mais un peu moins de 3 % du marché revient aux machines automatisées.

« Ce segment est en forte croissance », affirme M. Bell, qui a passé 18 mois à étudier l'industrie.

Comme le prouve le succès des Second Cup, Starbuck, A. L. Van Houtte et autres chaînes du genre, la demande pour le café de meilleure qualité a fortement augmenté dans les dernières années, affirme le responsable. Ainsi, la part du café haut de gamme sur les ventes totales est passée de 3 à plus de 10 % au cours des 15 dernières années.

Autre indication du phénomène : selon d'autres sources, le nombre de cafés-bistros en Amérique du Nord est passé de moins de 300, à la fin des années 70, à plus de 5000 aujourd'hui et celui-ci devrait dépasser les 10 000 d'ici trois ans.

Plus de choix

« Au bureau, le consommateur souhaite un service pratique, efficace et des cafés de meilleure qualité. Notre machine offre de nombreux avantages, soit un café sur demande, un temps de préparation réduit, moins de pertes et un meilleur choix de cafés en trois formats programmables », explique M. Bell.

Selon Office Perks, la machine se distingue par sa pompe péristaltique qui permet la production d'un café plus corsé à partir de mélanges réguliers et de style gourmet.

L'un des associés de M. Bell, Tim MacKinnon, vice-président marketing et développement, a conçu la machine. Celui-ci connaît bien l'industrie, ayant oeuvré chez VKI — le chef de file dans l'industrie des machines à café utilisant un équipement d'infiltration à la tasse. Cette société, selon M. McKinnon, appartenait d'ailleurs à sa famille avant qu'elle ne soit rachetée récemment par Van Houtte.

Office Perks créera prochainement un réseau de franchisés pour prendre en charge la distribution. On fera surtout appel à des fournisseurs de services de pause-café bien établis.

En plus de vendre ses machines aux distributeurs (un appareil coûte environ 2100 $), la société percevra des royautés sur les ventes de café. Ainsi, la majeure partie des recettes de la compagnie (on prévoit un chiffre d'affaires de 10 millions d'ici cinq ans) proviendra éventuellement des ventes de café, prédit M. Bell.

Office Perks a récemment conclu une entente avec un important distributeur aux États-Unis, qui possède une liste de 6000 clients. La compagnie entend aussi éventuellement développer le marché européen où les machines à café sont beaucoup plus chères.

Au sujet d'Office Perks, le président de Capital CDPQ, M. Paul Juneau, affirmait récemment que l'investissement de sa firme « permet de soutenir la croissance d'une entreprise québécoise dans un marché qui offre un potentiel des plus intéressants ».

PHOTO PIERRE CÔTÉ, *La Presse*

De gauche à droite, Tim MacKinnon et Bruce Bell, respectivement vice-président marketing et développement et président de Service de café Gourmet Office Perks.

Vous songez à acquérir une entreprise ?

DROIT DES AFFAIRES

Me Martin Rolland

du cabinet d'avocats et d'agents de marques de commerce
DESJARDINS DUCHARME STEIN MONAST

Vous flairez la bonne affaire. Une entreprise bien établie est à vendre et vous êtes tenté de faire le grand saut. Votre compétiteur se retire des affaires et celui-ci est disposé à vous vendre son entreprise pour une bouchée de pain. Voilà autant de bonnes occasions qui sont susceptibles de se présenter devant tout entrepreneur.

Après réflexion, discussions et accord avec votre vendeur sur un prix et des modalités de paiement qui vous sont satisfaisantes, vous décidez de faire le grand saut. Mais comment faire ? Par où doit-on commencer ? L'acquisition d'une entreprise est certes une aventure palpitante mais chose certaine, il ne s'agit pas d'une affaire simple qui doit être prise à la légère. Un acquéreur averti en vaut deux.

Avant tout, il importe de s'attarder à la structure de la transaction. En ce qui concerne l'acquisition d'une entreprise, une première méthode consiste pour l'acquéreur à acheter les biens ou éléments d'actif composant l'entreprise du vendeur dont l'inventaire, les équipements, les droits de propriété intellectuelle, l'achalandage, les droits aux numéros de téléphone, etc... La seconde méthode, qui s'applique uniquement lorsque l'entreprise vendue est exploitée par l'entremise d'une compagnie incorporée, consiste à faire l'acquisition des actions du propriétaire de l'entreprise. Dans un tel cas, l'acheteur continue l'entreprise existante, sans qu'il n'y ait transfert des biens et droits qui la composent. Ainsi, le nouveau propriétaire n'aura pas le souci d'obtenir de nouveaux numéros de TPS et TVQ et de renouveler les permis municipaux ou gouvernementaux qui peuvent être requis dans le cadre de l'entreprise. Cependant, dans un tel cas, l'acquéreur se trouve également à assumer les dettes de l'entreprise, qu'elles soient connues ou non, certaines ou non.

Compte tenu de l'incertitude associée à la prise en charge des dettes d'une entreprise, l'acquéreur opte généralement pour l'acquisition de l'actif de l'entreprise.

À cet égard, et contrairement à la vente d'actions, le Code civil du Québec consacre une section spécifique à ce type de transaction communément désignée « vente d'entreprise ». Tout acquéreur doit savoir que les dispositions du Code civil visent à protéger les créanciers du vendeur en leur permettant de participer, dans certaines circonstances, à la distribution du prix de vente.

Il serait trop facile pour le vendeur de se départir de son actif et de disparaître avec le produit de la vente, frustrant ainsi ses créanciers de tous recours efficaces contre le vendeur, ce dernier ne possédant plus aucun bien sur lesquels un jugement pourrait éventuellement être exécuté. Le Code civil a voulu pallier à ces situations à la suite de certains abus du passé.

Ainsi, avant de se départir du prix de vente, l'acquéreur est tenu d'obtenir du vendeur une déclaration assermentée indiquant notamment le nom de chacun de ses créanciers de même que le montant des sommes qui leurs sont respectivement dues.

Une fois cette déclaration obtenue, et dans la mesure où le prix de vente est suffisant pour rembourser la totalité des créanciers apparaissant à la déclaration, l'acquéreur doit payer intégralement les créanciers du vendeur avant de lui remettre quelque somme que ce soit.

Dans le cas contraire, soit lorsque le prix de vente n'est pas suffisant pour acquitter la totalité des sommes dues aux créanciers du vendeur, le Code civil impose des formalités additionnelles. Le prix de vente devra être partagé entre les créanciers du vendeur en proportion de leur créance et suivant la nature de leur créance.

Pour ce faire, un bordereau de distribution devra être préparé et transmis aux créanciers du vendeur qui pourront le contester à l'intérieur d'un certain délai prévu au Code civil.

Toutes ces formalités semblent très exigeantes tant pour l'acquéreur que pour le vendeur. Ces derniers pourront être tentés de les ignorer dans le but de finaliser plus rapidement la transaction. Sachez cependant qu'à défaut de respecter les dispositions du Code civil, la vente est inopposable aux créanciers du vendeur dont la créance est antérieure à la vente. En d'autres termes, à défaut par le vendeur d'honorer ses obligations envers ses créanciers une fois la vente complétée, les créanciers impayés du vendeur pourront saisir les biens vendus entre les mains de l'acquéreur, à moins que ce dernier ne préfère désintéresser le créancier saisissant. La prudence est donc de mise. Les sommes devant être investies lors d'une acquisition d'entreprise sont généralement importantes ; il serait choquant de se retrouver avec l'obligation d'injecter des fonds additionnels dès le début de la nouvelle aventure.

Par ailleurs, si l'acquéreur fait appel à sa banque pour financer la transaction, cette dernière exigera probablement que les biens acquis lors de la transaction lui soient donnés en garantie, à moins que d'autres garanties ne lui soient offertes. La banque verra à s'assurer de la qualité du titre de l'acquéreur dans les biens acquis aux termes de la transaction et, en conséquence, verra à s'assurer que les formalités prescrites par la loi ont été respectées. Ainsi, la transaction pourrait être retardée si la banque apprenait que celle-ci n'a pas été complétée ou que l'acquéreur s'apprêtait à conclure une transaction qui ne respecte pas les formalités prescrites par la loi.

Tant que la banque n'aura pas obtenu une confirmation à l'effet que les correctifs appropriés ont été apportés, cette dernière hésitera ou refusera tout simplement de libérer les fonds requis pour compléter la transaction.

Nos propos peuvent paraître bien alarmistes. Cependant, trop souvent voit-on des acquéreurs qui ont omis de prendre les précautions nécessaires et qui voient leur projet bloqué lorsque vient le moment d'obtenir le financement requis. Une transaction bien planifiée et organisée procurera le confort recherché tant par l'acquéreur que par la banque et permettra d'éviter des délais inutiles et des mauvaises surprises. Votre conseiller juridique saura très certainement vous assister et vous conseiller au sujet des moyens à prendre pour réaliser efficacement et correctement votre transaction.

Commerce international

Peut-on vendre des biscuits aux pépites de sucre d'érable à nos cousins français ?

JEAN-FRANÇOIS BÉGIN

Il faut qu'une boulangerie québécoise soit drôlement culottée pour oser s'attaquer au marché français, nos cousins d'outre-Atlantique n'ayant guère de leçons à recevoir dans le domaine du pain. Pourtant, c'est précisément ce que la boulangerie Saint-Méthode, la quatrième en importance au Québec, fera au cours des prochains mois. Enfin, presque.

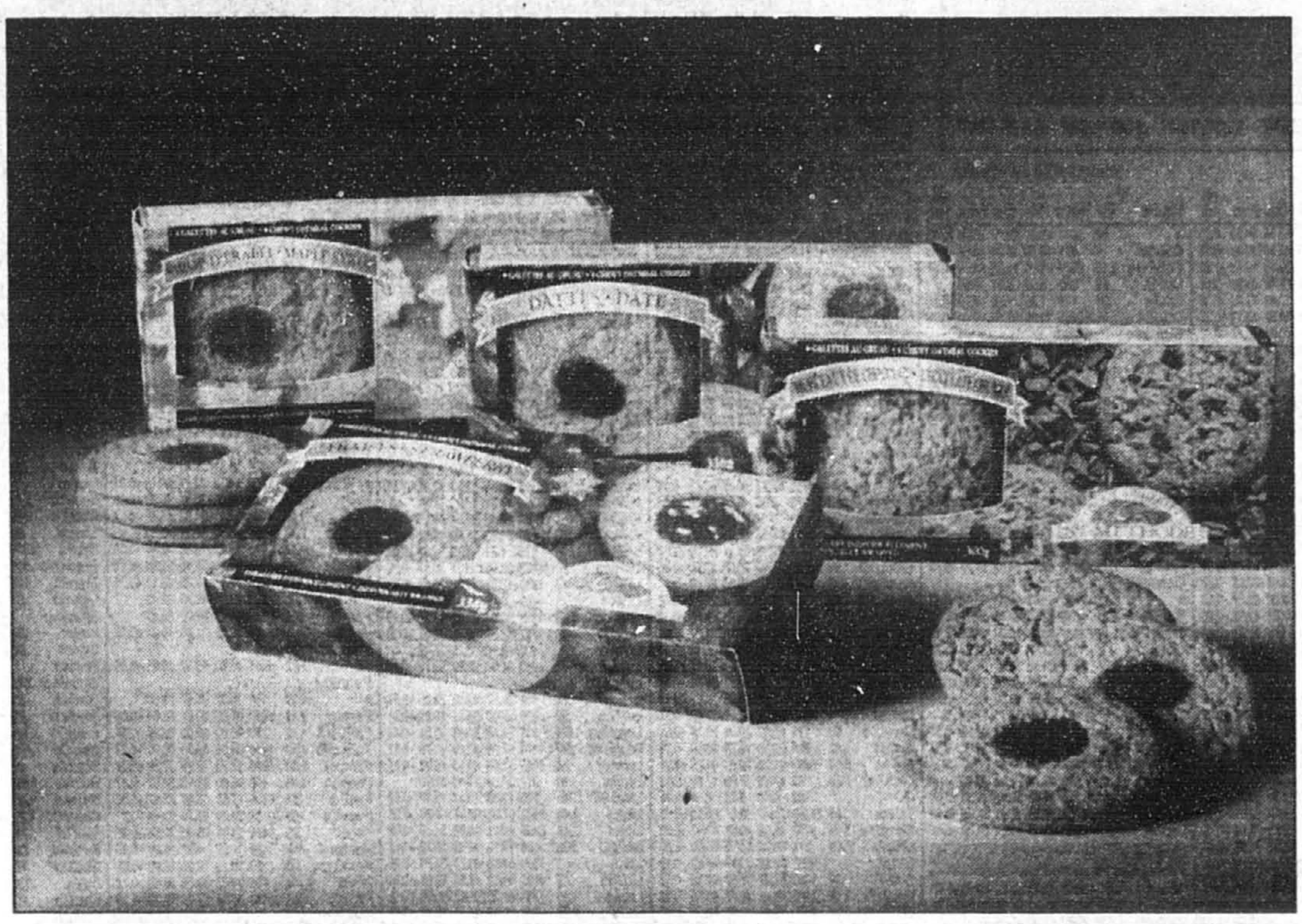

La boulangerie Saint-Méthode ne fabrique pas que du pain ; elle fait aussi dans la pâtisserie, laquelle représente 55 % de son chiffre d'affaires de 10 millions.

C'est que la boulangerie Saint-Méthode ne fabrique pas que du pain ; elle fait aussi dans la pâtisserie, laquelle représente 55 % de son chiffre d'affaires de 10 millions de dollars. Ce sont donc ses biscuits et galettes, plutôt que son pain tranché, que l'entreprise familiale de la région de l'Amiante tentera de commercialiser en France.

« La France n'était pas ciblée dans notre plan stratégique, mais on s'est adapté rapidement à cause de l'occasion qui nous était offerte », explique le directeur général de l'entreprise, Benoît Faucher.

Cette occasion, c'est une campagne promotionnelle qui, du 16 au 27 septembre, permettra à une trentaine de producteurs agro-alimentaires québécois de présenter environ 90 produits dans six hypermarchés Leclerc de la région parisienne. La chaîne Leclerc, avec ses 500 magasins et son chiffre d'affaires annuel de 30 milliards de dollars, est un des plus importants détaillants alimentaires français.

La promotion est organisée par la société française I-TRA.S bv, à la demande de Leclerc. Elle sera suivie, du 7 au 17 janvier, d'une seconde campagne, à plus grande échelle cette fois. Vingt-deux magasins Leclerc offriront alors les produits québécois, dont les biscuits aux pépites de sucre d'érable et les galettes au gruau de la boulangerie Saint-Méthode.

Selon M. Faucher, la promotion de septembre représente des ventes d'environ 10 000 $ pour son entreprise, tandis que la livraison de janvier pourrait atteindre 40 000 $. Selon le succès que connaîtront les produits, Leclerc pourrait décider de renouveler ses commandes.

« C'est une chance qui ne se présentera pas deux fois, celle d'avoir nos produits « listés » dans une chaîne aussi prestigieuse », déclare M. Faucher sans cacher son enthousiasme.

D'après Zénon Bergeron, directeur du développement des marchés au ministère de l'Agriculture, des Pêcheries et de l'Alimentation du Québec, ce type de promotion organisée à l'instigation d'une chaîne de détaillants est, pour les producteurs d'ici, une première sur le territoire européen. Une première d'ailleurs fort bienvenue, compte tenu des difficultés que nos producteurs éprouvent à percer ce vaste marché.

« On ne vend pas en France, souligne M. Bergeron. On y a vendu pour 19 millions en 1996 dans l'agro-alimentaire, alors qu'ils (les Français) nous en vendent pour 190 millions. Il n'y a pas de commune mesure. »

Une expansion nécessaire

La boulangerie Saint-Méthode a été fondée il y a 50 ans cette année par les parents de M. Faucher, dont quatre frères travaillent également pour l'entreprise.

Aujourd'hui, la boulangerie emploie 125 personnes. Même si ses pâtisseries sont disponibles à travers tout le Québec dans les magasins Provigo, l'entreprise fait le gros de ses affaires dans les régions de Québec, de la Beauce, des Bois-Francs, de l'Estrie et de l'Amiante. Quant aux exportations, en incluant les ventes de pâtisseries en Ontario et au Nouveau-Brunswick, elles ne comptent que pour 2 % du chiffre d'affaires, indique Benoît Faucher.

Pour ce dernier, il est devenu vital d'augmenter ces faibles ventes à l'étranger en développant de nouveaux marchés.

« Du point de vue des ventes de pain, le marché québécois est saturé. Il y a beaucoup de produits de remplacement comme les pitas, les croissants et les bagels qui font baisser les ventes. Or, on ne peut pas se lancer dans toutes les lignes de production. »

M. Faucher souhaiterait que la proportion des ventes à l'exportation atteigne 25 % d'ici cinq ans, ce qui permettrait sans nul doute à la boulangerie Saint-Méthode de déloger Gadoua au troisième rang des boulangeries québécoises — un autre objectif que s'est fixé M. Faucher.

C'est dans cette optique que la boulangerie Saint-Méthode, dont les deux usines pourraient sans problème doubler leur production de pâtisseries, tente depuis trois ans de trouver preneur pour ses produits à l'extérieur du Québec, notamment aux États-Unis et au Japon.

Au cours de cette période, l'entreprise a participé à plusieurs expositions et foires commerciales chez nos voisins du Sud, à Los Angeles, Chicago, Boston et New York. Elle sera de même présente cet automne à Miami et à Milwaukee.

Ces efforts ont récemment fini par rapporter. « On a des commandes fermes de 140 000 $ pour le mois de septembre au New Jersey », indique M. Faucher, qui estime que ce chiffre pourrait grimper à 500 000 $ d'ici Noël.

Pour l'aider à faire sa niche aux États-Unis, la boulangerie Saint-Méthode a fait appel à un courtier agro-alimentaire qui obtient pour elle des ventes auprès de diverses marques telles que Sun Maid et M & M. L'entreprise projette aussi de vendre certains produits sous sa propre marque dans diverses chaînes de magasins, surtout en Californie.

Des visées au Japon

La boulangerie espère aussi vendre son biscuit aux pépites de sucre d'érable au Japon, un pays où les produits de l'érable jouissent d'une grande popularité, fait remarquer M. Faucher. Il y a six mois, une première vente de 6000 $ a été conclue, mais il n'y a pas eu de suite, car la maison ayant servi d'intermédiaire a depuis fermé boutique.

En attendant que se concrétisent les nombreux projets présentement dans l'air, la boulangerie Saint-Méthode ne restera pas les bras croisés. Elle prévoit s'attaquer au marché montréalais, où elle tentera de faire prendre goût aux consommateurs à ses quelque 200 produits de boulangerie et de pâtisserie.

Ce n'est pas encore la France, mais c'est un début. Paris, dit-on, ne s'est pas fait en un jour.

Pulpex, un marché à terme de la pâte à papier à Londres

Le Figaro

Pulpex, nouveau marché à terme de la pâte à papier, vient d'ouvrir, à Londres, à l'initiative du groupe financier suédois OM Gruppen avec l'objectif de supplanter le Foex, le marché à terme finlandais opérant à Helsinki depuis l'automne dernier, mais qui fonctionne au ralenti.

Or la pâte à papier est l'une des matières premières les plus volatiles qui soit : elle se situe de ce point de vue en seconde position derrière le pétrole, mais devant le café. D'où l'utilité d'un tel outil de gestion, tant pour les producteurs que pour les consommateurs.

« Avec le Pulpex, nous avons l'ambition de créer un marché central pour toute l'industrie de la pâte à papier », a déclaré le PDG de OM Gruppen, Per Larsson. « Grâce à la technologie que nous avons développée, l'accès au marché sera le même pour tous les opérateurs, quel que soit l'endroit où ils se trouvent sur la planète », ajoute-t-il.

Basé sur le London Securities and Derivatives Exchange (OMLX), le Pulpex fonctionnera, de 13 h à 17 h GMT, entre vendeurs et acheteurs comme une chambre de compensation de contrats à terme et d'options (achat ou vente) dont le lot de 24 tonnes de pâte à papier de référence NBSK (Northern Bleach Softwood Kraft) sera l'étalon standard.

Par la suite, les horaires seront étendus pour permettre une participation accrue de partenaires asiatiques. Les ports de livraison sont au nombre de trois, situés aux Pays-Bas ou en Belgique : Rotterdam, Teruezen et Anvers.

Une vingtaine de groupes papetiers ont déjà accepté d'opérer sur le Pulpex : Aracruz, AssiDomaen, Avenor, Bontex, CellMark, East Lancashire Paper, Ekman, Elof Hansson, Felix Scholler, Georgia Pacitif, Inveresk, Korimpeks, Munkedal, Munksjoe, Norske Skog, Portucel, Rottneros, SCA, Stora, Torras Papel, Union and Wausau Paper.

Parmi les établissements financiers ayant proposé un service de courtage figurent des banques suédoises et finlandaises (JP Bank, S-E Banken, Swedbank, Merita), l'américain Merrill Lynch, Fimat Derivatives du Canada et du Brésil, ainsi que Enskilda Futures et Norsk Kraftmegling (Norvège).

AGENT DE BORD, COPILOTE, JOURNAUX ET ARACHIDES EN SUS.

PRODUIT D'UNE LONGUE TRADITION DANS LE DOMAINE DE L'AÉRONAUTIQUE, LA SAAB 900S EST LA PREUVE VIVANTE QU'ON PEUT S'ÉLEVER AU-DESSUS DE LA MÊLÉE TOUT EN GARDANT LES 4 ROUES BIEN SUR TERRE.

EN EFFET, LA SAAB 900S PEUT À JUSTE TITRE ÊTRE CONSIDÉRÉE COMME UN VÉHICULE DE CLASSE MONDIALE ET CE, GRÂCE À L'ÉQUILIBRE PARFAIT QU'ELLE A SU CRÉER ENTRE UNE MANIABILITÉ, UNE PUISSANCE, UNE TENUE DE ROUTE EXCEPTIONNELLES ET UN NIVEAU DE SÉCURITÉ HORS DU COMMUN.

DE TOUTE FAÇON, PEUT-ON VRAIMENT S'ATTENDRE À AUTRE CHOSE D'UNE VOITURE CROISÉE AVEC UN AVION?

La SAAB 900 S 1997

349 $ par mois* sur 36 mois

À partir de 29 900 $

TRANSPORT, TAXES ET IMMATRICULATION EN SUS. *PAIEMENTS BASÉS SUR UN BAIL DE LOCATION DE 36 MOIS SELON LE PDSF DE LA SAAB 900 S 1997. VERSEMENT INITIAL DE 2 986 $ OU ÉCHANGE ÉQUIVALENT, PREMIER VERSEMENT DE 349 $ ET DÉPÔT EN GARANTIE REMBOURSABLE DE 400 $ REQUIS À LA SIGNATURE. FRAIS DE 8 CENTS PAR KILOMÈTRE APPLICABLES APRÈS 60 000 KM. SUJET À L'APPROBATION DU CRÉDIT. VOYEZ VOTRE DÉTAILLANT SAAB POUR UN PLAN DE LOCATION QUI TIENT COMPTE DU VERSEMENT INITIAL ET DES MENSUALITÉS CONVENANT À VOTRE BUDGET. ** PDSF. LE DÉTAILLANT PEUT VENDRE À PRIX MOINDRE.

SAAB SCANIA SAAB

Bourse de New York

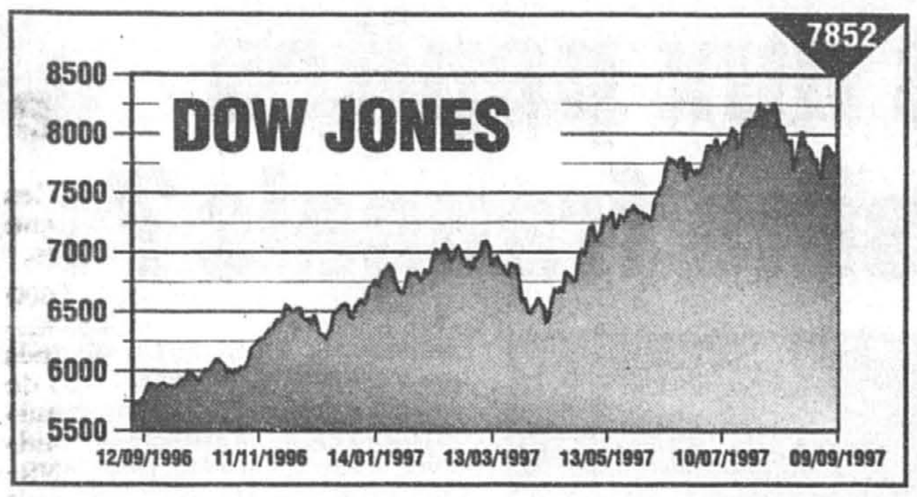

Infographie *La Presse*

Valeurs	Div	Ventes	Haut	Bas	Ferm.	ch. Net
A / B						
AAR	.48	678	34.00	33.75	34.00	+0.06
ACMIn	.90a	711	10.62	10.56	10.62	
ACM MI	.90	313	10.12	10.00	10.00	-0.12
AFLAC	.46	1033	56.87	55.25	56.43	-0.18
AMR		6437	111.12	109.00	110.62	+0.18
ASA Ltd	1.20	211	29.93	29.81	29.87	-0.06
AT&T s	1.32	40930	40.75	40.06	40.68	+0.50
AbtLab	1.08	9698	61.18	60.00	60.68	-0.12
Abitibi g	.40	525	16.87	16.50	16.75	-0.18
Acuson		265	28.12	27.75	27.75	-0.12
AdaEx	1.72e	133	24.18	24.06	24.12	+0.06
AMD		23029	34.43	33.75	33.75	-0.25
Advest	.12	189	24.12	23.81	24.12	+0.31
Aetna Inc	.80	7317	102.12	101.12	102.00	+8.56
Agnico g	.10e	896	8.75	8.56	8.62	-0.06
AirFrt	.30	1861	56.25	54.87	55.75	+0.56
AirTouch		9134	36.00	35.68	35.93	+0.06
AlskAir		3324	30.12	29.37	29.81	-0.18
Albnyln	.42	167	27.25	27.06	27.12	
Alberto s	.20	648	28.87	28.56	28.81	-0.06
Albertsn	.54	2961	33.87	33.25	33.75	-0.06
Alcan	.60	3712	35.37	34.87	34.93	-0.18
Alcatel	.34e	2284	26.62	26.18	26.31	-0.31
AllegCp	4.11t	32	249.50	248.00	248.00	-3.00
AllgPow	1.72	1884	29.68	29.56	29.56	-0.06
Allegnc n	.40	214	31.43	31.12	31.25	-0.18
AllenTel		953	25.00	24.25	24.75	-0.12
AldSgnl	1.04	4665	87.81	86.25	87.43	+0.87
Allstate	.96	5145	76.25	75.31	75.56	-0.93
Alcoa	1.00	3877	82.93	82.00	82.62	+0.56
AmaxG		500	6.62	6.50	6.62	+0.06
Amax pfB	3.75	8	53.25	53.00	53.25	+0.25
Amcast	.56	75	24.81	24.25	24.81	+0.56
AmHes	.60	2709	59.81	59.25	59.50	+0.06
AEP	2.40	5357	45.12	44.81	45.00	+0.12
AmExp	.90	7640	81.00	80.00	80.18	-0.93
AGenCp	1.40	2324	51.31	50.62	50.75	-0.25
AHlthPr	2.10	557	25.18	24.87	25.00	+0.06
AHeritge	.80	112	36.00	37.25	37.56	-0.18
AHome	1.64	12738	75.12	73.93	74.62	+0.18
AOIF	.44	206	6.12	6.06	6.12	+0.06
AmStd		7230	42.93	42.43	42.56	-0.06
AmStor s	.36	8161	24.62	24.18	24.43	+0.06
AWste		4391	1.81	1.43	1.75	+0.31
AmWtr	.76	576	21.68	21.43	21.50	+0.12
AmericTc		1444	0.28	0.25	0.25	
Ameritch	2.26	5915	64.68	63.62	64.00	+0.06
Ametek n	.24	671	23.12	22.81	23.12	+0.12
Amoco	2.80	6560	98.00	96.12	97.12	+1.00
AMP	1.04	3782	53.87	52.87	53.87	+0.87
Ampco	.24a	198	18.00	17.75	18.00	+0.25
Amrep		259	5.06	4.87	5.00	+0.12
Analog s		5727	34.06	33.62	33.75	-0.18
Angelic	.96	160	18.31	18.06	18.25	+0.12
Anheus	1.04f	7153	44.68	43.75	44.31	+0.25
Aon Cp s	1.04	1141	53.00	52.12	52.31	-0.18
Apache	.28	2446	41.68	40.00	40.81	+0.31
AppilMg		9098	33.43	32.12	32.81	-0.06
ArchCoal	.48	1389	27.87	27.62	27.75	+0.12
ArchDan	.20b	17781	22.75	22.00	22.56	+0.31
Armco		1918	6.18	6.06	6.06	-0.06
ArmWl	1.76	1064	68.75	68.25	68.31	-0.18
ArowE		869	61.00	60.00	60.00	-1.00
Arvin	.76	462	36.87	35.56	36.75	+1.06
Asarco	.80	2262	30.68	30.31	30.50	
Ashland	1.10	1851	53.37	52.37	52.50	+0.06
AsiaPc	.94e	1017	11.12	10.87	11.06	+0.18
Asstinv	.24	226	3.75	3.68	3.75	
AstraA s	.19e	1630	17.43	17.12	17.43	+0.12
AstraB s	.19e	131	16.68	16.00	16.68	+0.25
AtlRich s	2.85	10113	82.18	79.87	82.00	+1.50
AvtoDt	.46	7413	47.93	46.31	47.56	+0.75
AvaryD s	.68	3223	40.37	39.37	39.68	-0.31
Avnet	.60	1640	65.43	64.06	64.18	-1.87
Avon	1.26	10438	60.50	59.50	59.62	-0.87
Aydin		21	12.12	12.06	12.12	+0.06
BCE g s	1.36	1844	29.75	29.00	29.50	+0.50
BCE MC		2	36.56	36.43	36.56	+0.18
BG PLC s	1.67i	82	42.81	42.62	42.68	-0.37
Baimco	.20	90	10.18	10.00	10.12	+0.12
BakrF	2.56e	101	20.62	20.50	20.56	-0.06
Bkrtrfu	.46	7485	42.56	41.18	42.00	+0.25
Ball	.60	831	35.50	35.25	35.25	
BallGE	1.64	2375	27.37	26.93	27.25	
BancOne	1.52	11182	56.31	55.56	55.81	-0.56
Bandag	1.00	175	53.50	52.81	53.50	+0.56
BkMont g	1.60	148	38.62	38.31	38.62	+0.25
BkNY	.96	7393	47.75	46.37	47.50	+0.68
BkNY pfB	2.15	20	26.00	25.87	25.93	-0.12
BankAm s	1.22	17735	74.56	72.81	73.87	+0.37
BkBost	2.04	3398	88.81	86.93	88.31	+0.62
BankTr	4.00	4720	111.06	109.37	110.43	+0.50
Bard	.72i	2231	35.68	35.12	35.50	+0.37
Barnett	1.24	32780	67.87	65.25	67.56	+1.62
BarrickG	.16f	15378	21.81	21.25	21.68	+0.25
BattlMt	.05	3903	5.82	5.50	5.62	+0.06
BattlMt pf	3.25	35	49.75	49.18	49.62	+0.25
BauschL	1.04	1161	42.18	41.68	41.68	-0.06
Baxter	1.13	4582	55.12	53.93	54.68	+0.25
BayNtwk		14852	36.68	35.56	35.81	-0.18
Bcklns	.60	2748	42.25	39.75	39.93	-1.62
BectDk	.52	1717	50.18	49.75	49.93	-0.18
BellInd s		176	17.56	17.43	17.43	-0.06
BellSo	1.44	12237	45.43	44.68	45.12	+0.31
Bemis	.80	340	45.93	45.06	45.62	+0.12
BenefCp	2.28f	573	74.12	73.62	73.75	-0.06
Benetton	.59e	23	31.00	30.75	30.75	-0.43
BerkHa A		z110	43500	43100	43500	+400
BerkH B		111	449.01	437.01	447.0	+11.0
BethStl		13849	11.93	11.50	11.87	+0.25
Bevrly		3385	17.12	16.87	16.87	-0.31
BlackD	.48	3199	38.87	38.18	38.87	+0.25
BlckHR	.80	3105	40.06	39.37	39.93	+0.43
Boeing s	.56	38940	54.81	54.00	54.12	-0.87
BoiseC	.60	1733	39.18	38.43	39.06	+0.37
BoisC pfF	2.35	14	26.12	26.00	26.12	+0.12
Bombay		1591	7.50	7.25	7.50	+0.18
BCelts	1.00e	14	23.81	23.62	23.75	+0.12
BostEd	1.88	583	29.25	28.68	29.12	+0.31
BostSc		18127	63.93	62.81	63.06	-0.37
Bowatr	.80	819	52.50	52.00	52.37	-0.18
BrigStrat	1.12	300	48.31	47.81	47.93	-0.25
BrMySq s	1.52	14746	81.25	78.50	79.75	+0.87
BritAir	3.05e	107	104.00	103.50	103.56	+0.87
BritPet s	2.57e	2780	86.87	85.62	86.56	-0.12
BritTel	11.1	5e	2039	65.00	64.50	64.62	-0.25
BtdyUG	1.46	479	31.25	30.68	31.12	+0.25
BrwnGp	1.00	1269	18.18	17.12	18.00	+0.87
BrwnFr	.78f	11401	38.00	36.75	37.81	+0.93
Brnwk	.50	1611	32.43	32.00	32.12	-0.25
BrshWl	.48f	1222	26.25	25.62	26.25	+0.56
Buckeye	3.52e	47	53.06	52.68	52.75	-0.12
BurlNSF	1.20	3366	94.31	93.12	93.31	-0.56
BurlRsCl	.76e	1673	8.00	7.25	8.00	+0.75
BurnPP	1.00	379	14.18	14.06	14.06	-0.06
C						
CCB Fn	1.88f	184	81.12	80.81	81.00	+0.25
CIGNA	3.32	1328	196.00	193.31	193.37	-3.18
CML Gp		1453	3.56	3.37	3.50	+0.06
CNA Fn		137	117.68	116.81	116.81	-0.37
CNAI	.96	10	11.18	11.12	11.18	+0.06
CNF Tran	.40	825	39.06	38.56	38.56	-0.56
CPC	1.64	1723	91.06	89.87	90.00	-0.43
CPI	.56	251	26.12	25.25	26.12	+0.81
CSX	1.04	7514	58.81	57.50	58.00	-0.43
CTG Res	1.52	92	23.50	23.12	23.37	+0.31
CabotCp	.40	793	27.25	27.06	27.18	+0.06
CadbyS	1.30e	249	38.56	38.00	38.00	-0.37
CallGolf	.28	4053	35.93	35.06	35.81	+0.37
Calmat	.40	993	23.75	22.62	23.75	+1.25
Camco	.20	682	68.00	67.62	68.00	-0.25
CmpR g		4186	0.62	0.56	0.62	
CampSp s	.77	22414	52.87	51.50	51.68	+1.31
CdnPc g	.48	1965	29.93	29.75	29.81	
Carlisle s	.56f	204	43.75	43.00	43.68	+0.50
CarpTech	1.32	571	47.06	46.93	47.00	
Carson n		205	12.00	11.81	12.00	+0.12
CashAm	.05	672	10.75	10.37	10.75	
Catelus		624	20.00	19.62	19.81	+0.25
Caterp s	1.00	12366	56.06	55.12	55.31	-1.06
CedrFr	2.50	174	44.06	43.75	43.87	-0.12
CentEn	.80	2240	11.37	11.25	11.31	
Centex	.20	x1340	53.87	53.25	53.81	
CenScWst	1.74	4199	20.68	20.43	20.62	+0.12
CenHud	2.14f	264	33.75	33.50	33.56	-0.37
CntyTl	.37	808	36.75	36.25	36.56	+0.31
Chmpln	.20	6923	57.62	56.43	57.50	+0.50
ChpStl	.20	388	15.50	15.37	15.43	-0.18
ChaseM	2.48	15176	116.43	115.06	115.62	-0.12
Chaus		448	1.31	1.25	1.25	-0.06
Chemed	2.08	133	38.25	37.56	38.18	+0.50
ChesEng s	.02p	21108	10.18	9.18	10.12	+0.75
Chevron	2.32	13535	82.37	80.37	81.62	+0.93
ChkFull		1223	7.12	6.87	7.12	+0.12
ChrisCr	1.30t	524	51.18	50.25	50.25	-0.37
Chryslr	1.60	23494	37.31	36.31	37.06	+0.25
Chubb	1.16	4928	68.81	68.00	68.31	-0.18
CIBER		420	41.12	40.12	41.06	+0.81
Cilcorp	2.46	101	40.43	40.12	40.43	+0.12
CinMil	.48f	1153	26.75	26.50	25.68	+0.18
CineOd		4798	1.62	1.43	1.43	-0.18
CircCtyCC	.14	10721	43.75	40.12	43.00	+2.12
Circus		6846	25.50	25.00	25.06	-0.31
Citicorp	2.10	10415	133.25	130.75	132.06	+0.31
ClaytH s	.08	3720	18.43	18.00	18.31	+0.25
ClvClf	1.30	366	43.31	42.37	43.25	+0.56
Clorox s	1.28	1603	67.37	66.18	66.43	-0.31
Coachmen	.20	356	19.37	19.00	19.31	+0.12
CocaCl	.56	41323	59.31	58.31	58.75	-0.37
CocaCE						
s	.10	3244	28.50	28.25	28.43	+0.06
Colemn		311	16.75	16.06	16.68	+0.43
ColgPal s	1.10	9547	65.68	64.56	64.75	-0.37
ColHln	.55	360	8.50	8.37	8.50	
ColMu	.51	171	7.62	7.56	7.56	-0.06
ColHCA s	.08	222854	30.06	28.50	29.62	-3.06
Comdisc s	.20f	987	29.43	28.37	29.12	+0.75
Comeric	1.72	1156	77.25	75.18	76.50	+0.81
CmcBNJ	.80	189	39.93	38.87	39.81	+0.93
CmlTek	.54	929	17.68	17.12	17.43	+0.31
CmclMtl	.52	171	31.12	30.43	30.56	-0.43
Compaq s		58276	69.25	67.18	68.00	
CmpMan		538	17.68	16.87	17.37	-0.31
CompCre		79	10.93	10.68	10.93	+0.18
CompAsc	.10	7780	68.50	67.31	67.75	+0.43
CompSci		2395	75.68	73.75	75.00	+0.87
CmpTsk s	.05	370	47.75	46.56	46.93	-0.81
Comsat	.20m	2211	23.43	22.37	23.12	+0.31
ConAgr	1.09	3606	67.93	66.87	67.75	+0.75
Conseco s	.12	7280	46.81	45.81	46.12	-0.31
ConEd	2.10	4615	32.68	32.43	32.50	
ConsNG	1.94	2437	59.75	58.37	59.43	+0.43
CoopCo		1012	37.87	36.50	37.87	+0.75
Cooper	1.32	3751	53.56	51.87	52.00	-1.06
Corein	.24	25	24.87	24.56	24.87	+0.06
CorningIn	.72b	78652	51.75	48.50	49.00	-4.50
Craig		3	17.12	17.12	17.12	
Crane s	.50	804	44.31	43.87	43.93	-0.31
CrmpKnl	.05m	1892	26.25	25.81	25.87	-0.37
CwmCork	1.00	3916	50.93	50.62	50.87	-0.06
CumEng	1.10	809	78.75	77.93	78.18	
Curlnc	.85e	13	11.43	11.37	11.37	-0.06
CypSem		6903	18.06	17.81	17.93	-0.12
Cyprus	.80	3589	24.43	24.00	24.06	-0.31
D / F						
DPL	1.36	1407	23.68	23.56	23.68	+0.06
DTE	2.06	10369	32.00	31.18	31.81	+0.37
DalSem	.14	3066	42.56	40.56	41.31	-1.18
DanaCp	1.08f	1234	48.62	47.50	48.00	+0.62
Danaher	.10	258	55.62	55.00	55.62	+0.75
DataGn		6701	34.37	34.12	34.25	-0.06
Datapt		2039	3.31	3.12	3.18	-0.06
DaytHud	.64	6249	64.00	63.00	63.62	-0.37
DeanFd	.80f	800	43.87	43.50	43.62	-0.18
Deere	.80	6875	55.87	54.87	55.18	-1.00
DelmPL	1.54	519	18.50	18.31	18.43	+0.12
DeltaAir	.20	10375	99.56	96.75	99.25	-0.06
Deluxe	1.48	1801	33.18	32.68	33.00	+0.06
Dept56		671	29.81	29.25	29.25	-0.18
Dexter	.98	573	38.37	38.06	38.06	-0.18
DiagPd	.48	83	29.37	29.00	29.31	-0.12
Dial	.32	1506	17.56	17.25	17.31	
Diebold s	.50	904	49.18	48.75	49.00	+0.12
Digital		10734	44.68	43.93	43.93	-0.87
Dillards	.16	4631	42.56	41.75	42.56	+0.06
Disney	.53	9220	79.12	77.43	78.50	+0.62
DomRes	2.58	2219	37.12	36.50	37.12	+0.25
Domtar g	.14	44	8.25	8.18	8.25	
Donaldsn	.36	257	46.31	45.75	45.87	-0.37
Donlley	.80f	3674	39.25	38.75	38.93	-0.06
Dover	.76f	4204	68.31	67.37	68.12	-0.25
DowCh	3.48	8250	90.00	88.68	89.12	+0.68
DowJns	.96	927	45.25	44.62	45.06	
Dravo		658	11.81	11.50	11.75	+0.12
Dressr	.76f	4227	41.43	40.87	41.25	+0.12
DuPont s	1.26	21710	64.06	62.18	63.87	+1.75
DunBrd s	.88	2789	28.37	27.81	28.31	+0.18
Duq pfC	2.00	z1320	29.00	28.00	29.00	+0.75
Dycom		1162	19.50	19.31	19.31	-0.06
DynAm	.20	47	72.00	71.56	72.00	-0.37
EA Inds s		1331	7.31	7.25	7.25	-0.06
EGG	.56	935	21.50	21.18	21.18	-0.06
EMC		12659	54.25	52.87	52.87	-0.56
ENI	1.42e	1678	57.12	56.50	57.00	+0.37
EastEn	1.60	372	36.81	35.87	36.12	
EKodak	1.76	12115	69.06	68.31	68.37	-0.75
Eaton	1.76	915	93.12	92.50	92.75	-0.12
Echlin	.90	2615	37.37	36.87	36.93	-0.31
Ecolab	.64	1337	47.93	47.18	47.68	+0.37
EDO	.10	426	9.18	8.75	9.06	+0.56
Edwards	.78f	1467	41.87	40.93	41.25	+0.31
Elcor	.28	60	31.12	30.37	30.37	-0.56
EDS	.60	14455	37.31	36.00	37.12	-0.37
Elscint		207	8.25	8.06	8.06	-0.18
EmrsnEls	1.08	5047	56.43	55.50	55.81	-0.06
Endesa s	.50e	214	21.06	20.56	20.75	-0.06
EnglCp	.36	1654	21.62	21.12	21.62	+0.31
EnisBu	.62	41	11.25	11.12	11.12	
Entergy	1.80	8734	25.93	25.18	25.81	+0.50
EntGil pr	1.75	2	25.37	25.37	25.37	+0.25
Equifax	.33	2565	31.12	30.06	30.68	+0.06
Estrine		145	39.31	38.87	39.18	-0.06
Ethyl	.50	3721	9.00	8.93	8.93	
Exxon s	1.64	23647	64.93	63.43	64.50	+0.25
FMC		1830	84.43	83.37	83.43	-0.12
FPL Gp	1.92	2140	47.87	47.12	47.62	+0.31
FairCp		1715	23.75	22.06	23.31	+1.43
FamDlr s	.32	3685	23.06	22.87	23.00	
FanniMae	.84	21393	45.56	44.75	45.00	-0.56
Fanstel	.40	27	10.12	10.06	10.06	-0.06
Farah		335	7.12	7.00	7.12	
FedExp s		1682	69.81	68.87	69.00	-0.62
FedMog	.48	1247	35.37	35.00	35.00	-0.18
FedRlty	1.68	439	25.37	25.06	25.12	-0.12
Ferro	.62	651	38.68	38.00	38.12	-0.37
Fldcrst		2551	32.43	30.43	31.87	+1.43
FChiNBD	1.80	4170	77.56	76.62	76.62	-0.31
Firstar s	.84	1573	34.37	33.75	34.18	+0.12
FleetEn	.68f	1499	33.31	32.43	32.93	+0.43
Flemng	.08	353	19.18	18.87	18.93	+0.06
FlaProg	2.10	2440	32.50	32.25	32.43	+0.18
Flowers s	.44f	3162	19.62	19.43	19.50	-0.12
Fluor	.76	3109	56.50	55.50	56.31	+0.31
FordM	1.68	34512	45.75	43.61	45.43	+0.93
Ford pf	4.20	23	148.50	146.50	148.50	+2.25
Ford pfB	2.06	600	28.50	28.37	28.50	+0.12
France	.99e	387	11.25	11.12	11.12	-0.12
FredMac s	.40	8374	35.18	34.00	34.62	+0.18
FMCG A	.90	533	26.31	26.12	26.18	-0.12
FMCG	.90	2699	28.12	27.75	27.87	-0.25
FrptMc	.36	658	36.75	36.37	36.43	-0.31
FMRP	1.32i	1186	14.50	14.25	14.43	+0.18
FundAm	.80	10106	62.18	106.37	106.62	+0.75
G						
GATX	1.84	1228	64.87	63.87	64.37	-0.75
GPU	2.00	1764	34.93	34.43	34.75	+0.31
GRC Int		1445	7.50	7.31	7.37	-0.06
GT EEuro	1.86e	178	18.87	18.50	18.81	+0.06
GTE	1.88	9612	45.43	44.68	45.18	+0.37
Galoob		456	21.50	21.25	21.43	+0.25
Gannett	1.52f	23871	100.31	98.18	99.75	+1.06
Gap	.30	10700	52.12	49.68	51.87	+1.50
GenCrp	.60	551	27.12	26.87	27.12	
Genentc		1565	57.62	57.12	57.50	-0.12
GnData		547	7.31	7.18	7.25	
GenDyn	1.64	1453	84.37	83.18	83.50	-0.37
GenElec s	1.04	41467	67.81	66.75	66.75	-0.18
GnHost	.19t	393	3.56	3.50	3.50	-0.06
GnHous	.32	43	9.87	9.62	9.87	+0.12
GnMill	2.12	5004	66.25	65.43	65.68	-0.18
GnMotr	2.00	21756	67.18	65.31	67.06	+1.37
GMot pfD	1.98	16	26.62	26.50	26.50	-0.06
GMot pfG	2.28	28	28.50	28.50	28.50	
GMot pfQ	2.28	209	26.75	26.62	26.75	+0.12
GM H	1.00	1320	66.18	65.43	65.68	0.12
GenRe	2.02	1211	202.87	201.00	201.56	-1.81
GenSignl	1.02	18416	38.68	37.18	38.43	-0.50
Gensco		2067	13.37	12.62	13.37	+0.68
GenesisH		2337	35.37	34.81	34.81	-0.37
GnvSti		931	3.68	3.43	3.68	+0.18
GnRad		819	27.93	27.50	27.62	-0.31
Geon Co	.50	771	20.62	20.06	20.37	+0.31
GaGulf	.32	315	29.25	28.75	28.93	-0.18
GaPac	2.00	3883	91.25	90.00	91.25	+1.81
GuttyRlty	.12b	45	17.75	17.50	17.62	+0.12
GIANT		53	6.68	6.62	6.68	+0.06
Gillette	.86	37349	80.62	78.87	80.12	-0.06
GlaxoWel	1.23e	3718	41.06	40.56	40.87	-0.56
GleasC	.50	271	56.62	55.50	55.50	-1.50
GlobM		6062	28.93	28.37	28.50	-0.12
GldWF	.44	1030	87.37	86.56	87.25	-0.12
Goodrch	1.10	3105	43.81	43.37	43.50	-0.12
Goodyear	1.12	4489	62.31	61.68	62.18	+0.18
Gotchk		218	9.93	9.37	9.87	+0.50
Grace n	.58	6824	69.81	68.75	69.50	+0.50
Graco	.56	269	34.31	33.12	34.18	+0.87
GrndMet	1.23e	919	37.75	37.37	37.56	+0.06
GtAtPc	.40	724	26.12	25.62	25.87	-0.12
Guidant	.03	4511	97.62	93.00	96.75	+3.87
GlfCda g		4266	8.43	8.37	8.43	
H / J						
Hallibtn s	.50	9887	49.31	48.31	48.81	-0.43
Hallwood		11	26.06	26.06	26.06	
HanJS	1.20	220	15.62	15.43	15.56	
HanJI	1.59	47	20.68	20.62	20.62	
Handlm		3410	6.37	6.18	6.18	-0.06
HandH	.24	108	21.75	21.50	21.68	-0.06
Hanna	.42	1325	26.12	25.62	26.00	-0.06
Hanfrd	.54	360	35.00	34.50	35.00	+0.68
HanovC n		1074	23.50	23.18	23.18	-0.25
Hanson n	.40i	5195	25.25	24.87	25.12	-0.18
Harlnd	.30	649	21.56	21.12	21.31	-0.12
HarleyD	.28	2941	55.56	54.31	54.43	+0.12
Harnish	.40	8219	39.31	38.37	38.81	-0.56
Harris	1.52	1541	92.43	91.18	91.50	-0.81
Harsco s	.80	346	46.93	46.37	46.50	-0.43
HawEl	2.44	570	37.00	36.43	36.43	-0.43
HeclaM		1105	5.37	5.25	5.37	+0.06
Heilig	.28	2309	16.50	16.00	16.06	-0.25
Heinz	1.16	14170	44.87	43.06	44.56	+1.06
HelmP	.52	679	74.06	72.43	73.62	+1.12
Herculs	1.00	1867	51.75	51.00	51.56	+0.06
Hershey	.88f	1742	54.50	53.81	54.37	+0.18
Hew-lettPk	.56	28008	68.25	66.50	67.50	+1.06
HiLo		219	3.50	3.37	3.43	
Hilton s	.32	4623	32.93	32.31	32.56	-0.18
Hitachi	.96e	393	90.50	89.62	90.37	+0.50
HmeDep s	.20	x22117	50.43	49.93	50.12	-0.06
Hmstke	.20	2265	13.87	13.75	13.87	+0.06
Honywel	1.08	3427	69.87	69.06	69.68	
HrzHlt		2919	20.43	20.00	20.25	+0.06
HoughtM s	.48	346	37.31	36.93	37.31	+0.37
HoushInt	1.56	4158	117.25	113.93	115.87	+0.87
HoustInd	1.50	4537	20.81	20.68	20.75	
HughSup s	.30	619	26.62	26.00	26.37	+0.18
Humana		3071	24.31	23.56	24.12	+0.25
HuntMf	.38	59	21.81	21.31	21.68	+0.31
IBP	.10	1534	22.81

Procès d'un haut dirigeant chinois pour corruption

Chen Xitong, ancien maire de Pékin, est exclu des rangs du Parti communiste

d'après AFP
PÉKIN

Le Parti communiste chinois a frappé un grand coup contre la corruption à la veille de l'ouverture de son 15ème Congrès en excluant de ses rangs Chen Xitong, l'un de ses plus hauts dirigeants, qui risque désormais la prison.

Ancien maire et secrétaire du parti de la capitale, Chen, 67 ans, était également membre du toutpuissant bureau politique du PC jusqu'en 1995. Il a été démis lors de la découverte de son implication dans la plus grande affaire de corruption du régime qui a laissé un trou de 2,2 milliards de dollars dans les finances de la municipalité de Pékin.

Son exclusion a été décidée par la commission de discipline du parti le 29 août et adoptée lors du 7e plénum du comité central qui s'est achevé hier à Pékin, à la veille de l'ouverture vendredi du 15e Congrès du Parti.

Le numéro un chinois Jiang Zemin, qui est à l'origine du lancement début 1995 d'une vaste campagne anticorruption dans le Parti et l'État, était présent à la réunion.

Chen Xitong devrait logiquement se retrouver bientôt devant un tribunal et se voir infliger une peine de prison, comme son fils Chen Xiaotong et son secrétaire particulier Chen Jian, condamnés respectivement à 12 ans et 15 ans de détention dans le même scandale.

Le procès de Chen sera le premier d'un membre du bureau politique depuis la condamnation en janvier 1981 de la Bande des Quatre, dirigée par la veuve de Mao, Jiang Qing, reconnue coupable de crimes politiques.

L'affaire avait éclaté en avril 1995 à la suite du suicide d'un adjoint au maire de Pékin, Wang Baosen, qui se savait dans le collimateur de la justice. Trois semaines plus tard, Chen était limogé de son poste de secrétaire du Parti, puis exclu en septembre de la même année du bureau politique et du comité central.

Placé en résidence surveillée, l'ancien patron de la capitale restait toutefois jusqu'à ce jour membre du PC en attendant que les enquêteurs de la commission de discipline statuent sur son sort.

Selon le communiqué rendu public à l'issue du plénum, la commission a conclu que Chen « a gravement violé la discipline du Parti et provoqué de très graves dommages au prestige du Parti et de l'État, se discréditant complètement en tant que communiste ».

L'enquête menée par le Parti a établi que Chen, « tirant avantage de sa position, a accepté et détourné un grand nombre de biens de valeur et a gaspillé un montant élevé de fonds publics pour mener une vie décadente et corrompue ». « Il a également abusé de son pouvoir pour aider ses proches et ses assistants à se lancer dans les affaires et à chercher des profits illicites », dit le Parti.

La décision du Parti répond à l'attente du peuple chinois, en particulier des Pékinois qui pensaient que l'élite du régime n'oserait jamais lâcher l'un de ses pairs, a commenté un expert des questions chinoises.

Grogne des Palestiniens contre la réduction de l'aide

Agence France-Presse
GAZA

Des milliers de réfugiés palestiniens ont exprimé hier à Gaza leur grogne contre la réduction de l'aide internationale, alors que 22 pays donateurs se sont réunis à Amman pour évoquer le déficit budgétaire de l'UNRWA, l'agence de l'ONU chargée d'aider ces réfugiés.

Le mouvement de protestation a gagné également les camps des réfugiés palestiniens en Jordanie et au Liban, deux des trois pays d'accueil de ces réfugiés. L'autre pays est la Syrie.

À Gaza, près de 2000 réfugiés, la plupart des étudiants, ont pris d'assaut les locaux de l'UNRWA pour manifester leur exaspération contre les mesures d'austérité décidées par l'agence pour combler un déficit budgétaire de 20 millions de dollars pour les trois prochains mois.

Les responsables de l'UNRWA, qui expliquent ce déficit par le non-respect de leurs engagements par les pays donateurs, ont décidé fin août une série de mesures de restriction budgétaire, notamment des frais de scolarité, imposés pour la première fois, aux écoliers palestiniens, et la suspension de la gratuité des médicaments dans les hôpitaux de l'UNRWA.

En Cisjordanie, où des manifestations ont également eu lieu, les réfugiés ont annoncé qu'ils allaient boycotter les écoles et les hôpitaux de l'UNRWA, en signe de protestion contre ces mesures.

Au Liban, qui compte 352 000 réfugiés, dont 170 000 vivent entassés dans 12 camps disséminés sur son territoire, des milliers de Palestiniens ont également manifesté contre la réduction du budget et des prestations de l'UNRWA, l'unique organisme international chargé de leur assistance.

Près de 3000 réfugiés, des femmes et des enfants notamment, ont organisé un sit-in de quatre heures devant le siège de l'UNRWA à Beyrouth, alors que des rassemblements de protestation similaires ont eu lieu dans les principales villes libanaises.

En Jordanie, un millier de personnes ont manifesté dans le camp des réfugiés d'Al-Bakaa (100 000 habitants), près d'Amman, contre les mesures d'austérité de l'UNRWA.

Les protestaires ont dénoncé les accords de paix israélo-palestiniens et critiqué le président Yasser Arafat. À Amman, des représentants des réfugiés ont organisé un sit-in devant les bureaux de l'UNRWA où ils ont remis un mémorandum mettant en garde contre « une explosion de la situation » en cas d'une réduction systématique de l'assistance internationale.

C'est du vol!

Jusqu'à 60% de rabais.

Vols aller-retour de Montréal vers:

Québec 149 $
Bagotville 199 $
Vancouver 279 $
Calgary 279 $
Raleigh/Durham 294 $
Orlando 305 $
Miami 363 $
Londres 499 $
Honolulu 599 $
Hong Kong 1219 $

Et de nombreuses autres destinations.
Dépêchez-vous, cette offre se termine le 15 septembre 1997.

Les rabais peuvent varier de 10% à 60% et sont basés sur les tarifs excursions les plus bas, nécessitant un achat d'avance de 7 jours. Les rabais sont valables le jour de l'impression de l'annonce, pour les nouvelles réservations seulement. Les billets sont non remboursables à 100%. Les tarifs sont sujets à l'approbation gouvernementale. Les prix ne comprennent pas les taxes. Les billets doivent être achetés avant le 15 septembre 1997. Les rabais sont valables pour les voyages effectués à l'intérieur du Canada et entre le Canada et les États-Unis jusqu'au 17 décembre 1997. Les tarifs internationaux sont valables pour les voyages jusqu'au 19 décembre 1997. Les sièges sont attribués selon leur disponibilité. Les rabais peuvent varier selon la saison, le jour de la semaine, la date et l'heure de départ et de retour. L'achat à l'avance et le séjour minimum/maximum sont requis. D'autres conditions et restrictions peuvent s'appliquer. Canadien et Canadien Régional sont des marques déposées des Lignes aériennes Canadien International ltée.

Canadien Régional

Appelez dès maintenant et épargnez.

Seules les Lignes aériennes Canadien International vous offrent des tarifs semblables, sans compter:

- un service à bord complet
- présélection de sièges
- des points Canadien Plus
- des horaires très accommodants

Ne laissez pas passer une occasion pareille. Réservez maintenant. Appelez les Lignes aériennes Canadien International au (514) 847-2211 ou votre agent de voyages dès aujourd'hui, ou visitez notre site Internet au www.cdnair.ca

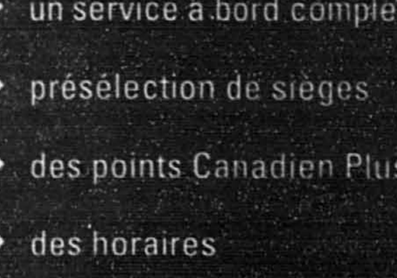

Canadien
Pour voyager comme vous l'aimez

Monde

L'EXPRESS INTERNATIONAL

BOSNIE

Criminels de guerre

■ Une centaine d'organisations et 133 personnalités ont demandé hier aux chefs d'État et de gouvernement des pays de l'OTAN de faire arrêter les criminels de guerre en Bosnie, dans une lettre ouverte rendue publique à Bruxelles par deux organisations non gouvernementales. « Sur les 78 personnes inculpées pour crimes de guerre, 66 sont toujours en liberté. Leur arrestation immédiate demeure essentielle », soulignent dans un communiqué Human Rights Watch et la Fédération internationale des ligues des droits de l'homme. « Parce qu'elles bloquent le retour des réfugiés et des personnes déplacées, parce qu'elles répriment les dissidences, parce qu'elles ont la main mise sur les médias, elles entravent le processus de paix et empêchent toute réconciliation nationale », dit le texte.

d'après AFP

SÉNÉGAL

Violence

■ Neuf civils ont été abattus et dix-sept autres blessés, dont deux grièvement, lundi soir au cours de l'attaque d'un foyer de jeunes à Djibanar, en Casamance (sud du Sénégal), à 7 km de la frontière de la Guinée-Bissau. Selon des sources à Dakar, les assaillants supposés appartenir au Mouvement des forces démocratiques de Casamance (MFDC), qui réclame l'indépendance de la région depuis 1981, ont ouvert le feu sur des jeunes qui organisaient une soirée dansante.

d'après AFP

TURQUIE

Combats

■ Trente rebelles kurdes du Parti des Travailleurs du Kurdistan (PKK) ont été tués par l'armée turque dans diverses zones rurales du sud-est anatolien, a rapporté hier l'agence Anatolie. Dix-neuf rebelles du PKK ont été abattus dans la région de Meseliktepe, près de Bingol, selon la même source, qui cite un communiqué de la préfecture d'état d'urgence de Diyarbakir. Onze autres maquisards du PKK ont été tués sur les monts Kaval (dans la région de Sirnak) et Caci (près d'Eruh, province de Siirt), ajoute ce communiqué, sans préciser les dates de ces opérations. Plus de 26 000 personnes — rebelles, militaires et civils — ont été tuées depuis le déclenchement de la rébellion du PKK en 1984 dans l'est et le sud-est anatoliens à majorité kurde, visant à l'instauration d'un État indépendant.

d'après AFP

ALLEMAGNE

Militaires inquiétants

■ Les agissements d'extrême-droite ont d'ores et déjà quasiment doublé dans l'armée allemande au cours des huit premiers mois de 1997 par rapport à 1996 dans sa totalité, a reconnu hier le ministère de la défense. Le ministre de la défense Volker Ruehe a tenté de minimiser la portée de ces chiffres en expliquant leur explosion par l'attention particulière que mettaient désormais les officiers à débusquer les comportements d'inspiration nazie. Quatre-vingt incidents à motivation extrémiste ont été dénombrés dans les rangs de la Bundeswehr entre le début de l'année et septembre, a indiqué le ministère. C'est presque deux fois plus que les 46 décomptés sur l'ensemble de 1996.

d'après AFP

BURUNDI

Civils tués

■ Neuf civils hutus ont été tués et dix autres grièvement blessés dans une attaque lundi dans le nord-ouest du Burundi, a rapporté la radio nationale. Aucun détail n'a été communiqué sur les auteurs de l'attaque commise à Tonganza, à 55km au nord-ouest de la capitale Bujumbura. Par le passé, des rebelles hutus ont tué des civils qui refusaient de les soutenir en leur offrant un abri, des vivres ou de l'argent, pour les aider à renverser le gouvernement burundais.

d'après AP

Le Québec à l'heure des Amériques

JOONEED KHAN

Un autre « festival » s'amorce, malgré la rentrée : il s'agit des « Journées québécoises de solidarité internationale », avec une cinquantaine d'activités politiques, culturelles et sociales mettant l'accent, pour cette première édition, sur les Amériques.

Organisé par les 41 membres de l'AQOCI (Association québécoise des organismes de coopération internationale) et leurs alliés du RQIC (Réseau québécois sur l'intégration continentale), dont les grandes centrales syndicales, la fête débute ce soir à Montréal.

De 18 h à 20 h, à la salle du Gésu, 1200 rue de Bleury, musiques et petits plats aidant, Umberto Ortiz, de la Commission épiscopale au Pérou, prendra la parole avec le ministre Sylvain Simard, des Relations internationales du Québec, et un pièce originale, « Les Amériques à la Une », sera présentée en première, avant de partir en tournée à travers le Québec, jusqu'au 27 septembre.

Le clou de ces 17 jours d'activités sera un colloque sur la « Solidarité des Amériques face à l'intégration continentale », les 17 et 18 septembre, à l'UQAM. Parmi les invités aux ateliers se trouvent le Réseau mexicain d'action face au libre-échange, la Centrale unique des travailleurs du Brésil, le Réseau chilien pour l'initiative des peuples, l'Alliance for Responsible Trade des États-Unis, et le Réseau canadien d'action.

« C'est aussi une rencontre populaire parallèle à la Conférence parlementaire des Amériques ou COPA, qui se tiendra à Québec du 19 au 22 septembre, et qui regroupera plus de 400 élus de tout le continent », a indiqué Chantal Mantha, de l'AQOCI. Le colloque de l'UQAM entend adopter une « Déclaration des Amériques solidaires », qui sera adressée à la COPA.

Autant les « Journées québécoises » se distinguent de la COPA en mobilisant les grands secteurs de la société civile autour de la nécessaire mondialisation des solidarités, de la démocratie et des droits humains, autant la COPA, elle, affirme ses distances par rapport à la continentalisation officielle menée à coups de libre-échange, d'Alena, de Mercosur, de Caricom, et du « Sommet des Amériques », tenu à Miami en 1994 et qui proposa d'étendre l'Alena à toutes les Amériques d'ici 2005 sous le nom d'Alea.

« Les parlementaires ont leur mot à dire sur l'impact législatif, politique, social et culturel de l'intégration économique des Amériques, et je suis content que l'Assemblée nationale du Québec ait pris cette initiative », a dit Osvaldo Nunez, Canadien d'origine chilienne et ancien député du Bloc québécois à Ottawa.

« L'Assemblée nationale, qui figure parmi les plus anciennes institutions parlementaires des Amériques, a pris l'initiative de réunir, pour la première fois dans l'histoire de ce continent, les représentants des quelque 300 Assemblées législatives de l'hémisphère », indique un communiqué de la COPA.

Parmi les invités de marque figurent Mme Violeta de Chamorro, présidente sortante du Nicaragua, Edgard Leblanc fils, président du Sénat d'Haïti, George Pataki, gouverneur de l'État de New York, et José Sarney, ancien président du Brésil. Le discours d'ouverture sera prononcé par Oscar Arias, ancien président du Costa Rica et Nobel de la paix.

La dynamique continentaliste déclenchée par l'Ale, vite devenue l'Alena avec l'élargissement au Mexique, est telle le 2e Sommet des Amériques, prévu en mars 1998 au Chili avec la participation de 34 chefs d'État et de gouvernement (sauf Cuba, pour cause de veto US), marquera le début des négociations en vue de l'Alea (Accord de libre-échange des Amériques) pour l'an 2005.

Si bien que parlementaires et sociétés civiles pressent le pas en vue de « forcer la démocratisation du débat sur le libre-échange de l'Alaska à la Patagonie », selon Pierre Paquette, secrétaire général de la CSN et représentant du RQIC aux instances alternatives interaméricaines. « On veut s'assurer que les retombées de l'ouverture des marches profitent à l'ensemble des populations et que la dimension économique ne soit pas la seule prise en compte », a-t-il ajouté.

Pour enrichir encore ce « Festival des Amériques », Chiliens et Mexicains, dont les pays d'origine célèbrent chacun sa fête nationale ce mois-ci, organisent à Montréal une série d'activités culturelles.

Les festivités mexicaines commencent le vendredi 12 à la Place des Arts avec la Guelaguetza, une fiesta présentée par une troupe de danse de l'État de Oaxaca, et se poursuivent samedi, dimanche et lundi au complexe Guy-Favreau. Quant aux activités chiliennes, mieux vaut se renseigner directement au consulat du Chili, à la Maison de la culture Côte-des-Neiges et à la Galerie Art-Dépôt, (737-5700), et à Agrupacion Galbarino (385-6818), qui commémore demain soir le coup d'État sanglant du 11 septembre 1973.

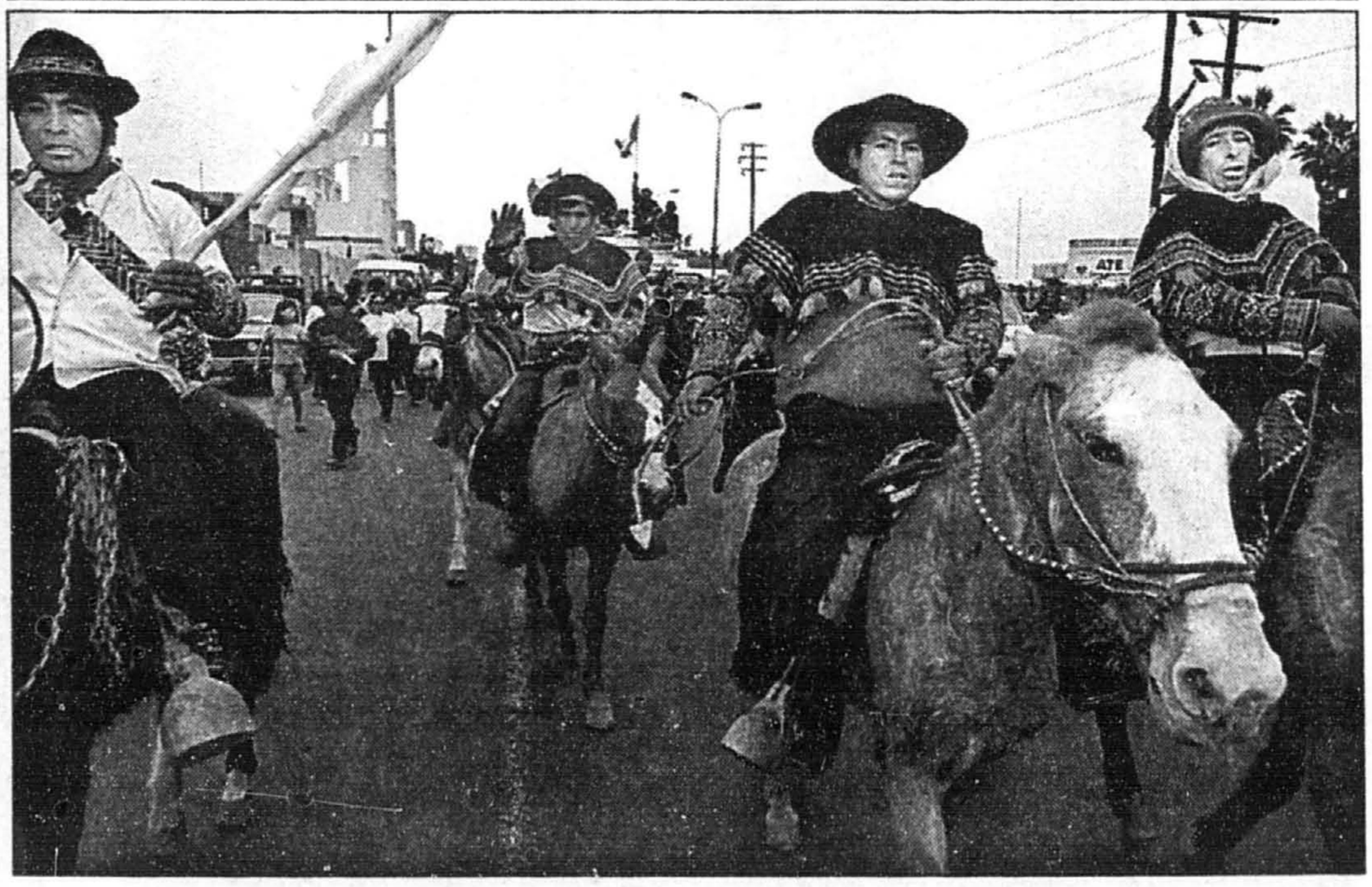

PHOTO AFP

Délégation de maires à Lima

Des maires du département de Huancavelica, situé à 400 km au nord-est de Lima, sont entrés lundi dans la capitale péruvienne à la tête d'une forte délégation de paysans après sept jours de traversée des Andes pour dénoncer l'inertie du gouvernement envers leur région. Le revenu annuel par tête est de 166 $ (US) dans Huancavelica, qui a aussi l'un des plus hauts taux d'analphabétisme et de mortalité infantile du Pérou.

Le Sinn Fein admis aux négociations

d'après AP
BELFAST

Le Sinn Fein a fait son entrée hier dans les négociations sur l'avenir de l'Irlande du Nord pour la première fois depuis leur coup d'envoi en juin 1996, sous la présidence de l'ancien sénateur américain George Mitchell.

Jusqu'à présent, l'allié politique de l'Armée républicaine irlandaise avait été exclu des pourparlers, en raison de la poursuite des attentats de l'IRA. Mais l'organisation paramilitaire a décrété un nouveau cessez-le-feu le 20 juillet, ouvrant ainsi la voie à l'invitation du Sinn Fein à rejoindre les rangs des participants.

L'entrée du parti de Gerry Adams dans le processus de négociation est un pas décisif vers la représentation de toutes les formations en présence en Irlande du Nord autour de la table des pourparlers. « C'est un moment décisif », a estimé Gerry Adams, dont le parti compte près de 16 % de voix en Irlande du Nord.

Mais les dirigeants des cinq partis protestants d'Irlande du Nord ont refusé hier d'assister aux délibérations à Stormont, siège du gouvernement britannique à Belfast.

Lors d'une réunion à huis clos, le Sinn Fein est devenu le dixième et dernier parti politique à accepter les six conditions requises pour participer aux discussions. Ces principes avaient été élaborés en janvier 1996 par George Mitchell, l'ancien chef de la défense canadienne, le général John de Chastelain et l'ancien premier ministre finlandais Harri Holkeri.

Les négociateurs doivent, en vertu de ces principes, affirmer leur engagement absolu :

— à user de moyens exclusivement pacifiques pour régler les questions politiques

— à accepter le désarmement total de toutes les organisations paramilitaires

— à accepter que ce désarmement soit soumis à des vérifications

— à renoncer à faire usage de la force ou à menacer de le faire, à influencer le cours ou l'issue des négociations

— à accepter de respecter les termes d'un accord conclu dans le cadre des pourparlers et à recourir à des méthodes exclusivement pacifiques pour modifier les termes de l'accord qu'ils désapprouvent

— à exhorter à l'arrêt de toutes les violences et à prendre des mesures efficaces pour prévenir de telles actions.

L'admission du Sinn Fein dans le processus n'est pas du goût de l'ensemble des partis. Le Parti unioniste de l'Ulster décidera samedi s'il participe ou non aux discussions qui incluent la formation de Gerry Adams. Dans un communiqué diffusé hier, il a raillé l'engagement de l'allié politique de l'IRA à respecter les « principes Mitchell », en soulignant que ses membres s'étaient déjà engagés contre la violence en 1985, lorsqu'ils avaient obtenu des sièges dans des conseils municipaux.

Deux autres formations pro-britanniques de moindre importance dont le parti unioniste démocrate d'Ulster, se sont déjà retirées du processus.

La Dame de Fer contre la décentralisation

d'après AFP
EDIMBOURG

L'ancien premier ministre britannique Margaret Thatcher a mis tout son poids dans la bataille référendaire écossaise, en prévenant hier qu'un oui à la création d'un parlement à Edimbourg pourrait conduire à une scission du Royaume-Uni.

L'actuel occupant du 10 Downing Street, Tony Blair, a pour sa part rassuré les habitants de la province qui redoutent une hausse des impôts au cas où cette assemblée serait dotée de pouvoirs fiscaux. Il a promis qu'il n'y aurait pas d'augmentation au cours de la législature.

Dans un article au journal écossais *The Scotsman*, Thatcher a apporté son soutien à la campagne pour le non, menée par l'actuel leader de l'opposition conservatrice, William Hague.

« Ce qui est en jeu, en ce qui concerne les deux questions du scrutin, c'est rien moins que l'union du Royaume-Uni », estime Mme Thatcher. « Je ne crois pas que la plupart des Écossais veuillent la fin de l'union », ajoute-t-elle.

William Hague, en déplacement à Edimbourg et à Glasgow, s'est officiellement félicité de cette intrusion de la Dame de Fer dans la campagne, à deux jours du scrutin, qui se tiendra jeudi.

Mais les commentateurs écossais soulignaient l'extrême impopularité de Thatcher en Écosse. Elle avait choisi cette région pour tester sa « poll tax » à la fin des années 90, impôt local qui précipita sa chute et son remplacement par John Major.

L'un des éditoralistes du *Scotsman* estimait même que Thatcher avait fait un « cadeau » aux partisans de la devolution, en entrant ainsi inopinément dans la campagne.

William Hague a, pour sa part, concentré ses attaques sur l'aspect le plus controversé du référendum : la fiscalité.

Selon certains sondages, les Écossais hésiteraient à doter la nouvelle assemblée de pouvoirs fiscaux, qui lui permettraient de relever ou d'abaisser le taux de l'impôt sur le revenu dans une fourchette de 3 % par rapport au niveau dans le reste du Royaume-Uni.

Cette assemblée « sera un parlement extrêmement cher qui augmentera inévitablement les impôts, et qui coûtera aux gens en Écosse des centaines de livres par an », a-t-il déclaré sur la BBC-Scotland.

Les conservateurs, principaux animateurs de la campagne pour le non, ont abandonné tout espoir d'empêcher la création d'un parlement écossais, compétent dans des domaines tels que l'éducation, la santé, ou la justice. Ils espèrent en revanche empêcher que cette assemblée dispose de pouvoirs fiscaux.

Le militant le plus célèbre des nationalistes écossais, Sean Connery, a par ailleurs cité un extrait historique de la déclaration d'indépendance écossaise pour appuyer le oui.

« Ce n'est pas pour la gloire, ce n'est pas pour les riches, ni même pour l'honneur, mais pour la liberté seule que nous nous battons », a-t-il dit. Pour les nationalistes, la « dévolution » est un premier pas vers l'indépendance.

Les petites annonces 285-7111

Immobilier 100

RÉSIDENTIEL
Achat - Vente - Échange

Visites libres 100
Île de Montréal 101
Centre-ville 102
Vieux-Montréal 103
Laval, Rive-Nord 105
Rive-Sud 106
Banlieue ouest 107
Banlieue est 108
Laurentides 109
Estrie / Cantons de l'Est 110
Extérieur de Montréal 111
Bord de l'eau 112
États-Unis - Hors frontières 113
Condominiums, copropriétés 115
Maisons de campagne / Domaines 116
Chalets 117
Maisons mobiles 118
Propriétés à échanger 119
Propriétés demandées 120
Fermes / Terres / Fermettes 121
Terrains résidentiels 122
Prêts hypothécaires 123
Reprises de finance 124
Immobilier / divers 129

Location

Île de Montréal 131
Centre-ville 132
Vieux-Montréal 133
Laval, Rive-Nord 135
Rive-Sud 136
Banlieue ouest 137
Banlieue est 138
Laurentides 139
Estrie / Cantons de l'Est 140
Extérieur de Montréal 141
États-Unis - Hors frontières 143
Gestion / location 144
Condominiums copropriétés à louer 145
Maisons de campagne 146
Chalets à louer 147
Chambres, pensions 148
Propriétés à louer 149
Maisons de repos, centres d'accueil 150
Garages 152
On demande à louer 153
On demande à partager 154
Sous-location 155
Appartements meublés 156

INVESTISSEMENT COMMERCIAL INDUSTRIEL
Achat - Vente - Échange

Propriétés à revenus 160
Propriétés comm. industrielles 162
Fermes, terres 168
Commerces 170
Copropriétés, espaces comm. industriels 172
Terrains commerciaux et industriels 173
Gestion immobilière 175

Location

Espaces comm. industriels à louer 180
Commerces à louer 182
Entrepôts à louer 184
Bureaux à louer 186
Magasins à louer 188
Terrains à louer 189
Marché aux puces espace à louer 190
À louer, divers 192

Marchandises et services 200

Marchandises

Systèmes de sécurité 201
Équipements téléphoniques 202
Audiovisuel 203
Instruments de musique 205
Appareils électroménagers 206
Mobiliers, articles maison 207
Machines à coudre 208
Vêtements, fourrure 210
Collections 211
Antiquités, artisanat, oeuvres d'art 212
Bijoux, objets précieux 213
Livres 214
Le coin de l'ordinateur 217
Animaux ..... 220 ☐
Perdu 221
Trouvé 222
Piscines 224
Bois de foyer 225
Pépinières 226
Santé, produits naturels 227
Équipements de bureau 228
Imprimerie 229
Machinerie, outils 231
Équipements commerciaux 232
Matériaux de construction 233
Marchandises diverses 235
On demande à acheter 236
Encans 237
Vente de garage ..... 238 ☐
Vente de charité 239
Marché aux puces ..... 240 ☐

Services

Entretien de la maison 250
Électricité 251
Entrepreneurs 252
Sous-traitance 253
Planchers 254
Peinture 255
Paysagistes, déneigement 256
Transport, déménagement 257
Chauffage climatisation 258
Garderies, gardiennage 259
Professionnels 260
Musiciens / Artistes 261
Esthétique, coiffure 262
Rédaction, traduction 263
Traitement / Textes Travail de bureau 264
Préparation de c.v. 265
Formules juridiques 266
Covoiturage ..... 267 ☐
Services divers 268
Soins thérapeutiques et massothérapie 270
Consultations, soins professionnels 271

Offres d'emploi 300

Offres d'emploi (encadrées seulement) 300
Programmes de formation 303
Postes cadres et professionnels 304
Santé, services communautaires 306
Éducation enseignement 307
Garderies 308
Bureaux 310
Informatique 313
Assurance 316
Secteur automobile 317
Vente, commerce 319
Immobilier 320
Clubs, hôtels, restaurants 322
Alimentation 323
Imprimerie, infographie 324
Technique, métiers sous-traitance 325
Coiffure, esthétique 327
Industrie du vêtement 328
Industriel, manufacturier 329
Entretien, sécurité, conciergerie 331
Services domestiques 334
Musiciens, artistes 337
Mannequins, modèles 339
Emplois divers 340
Emplois hors Québec 341
Emplois divers à temps partiel 342
Emplois demandés ..... 343 ☐
Méthodes de recherche d'emploi 348

COURS

Cours 350

Services personnels 400

Compagnes, compagnons 403
Agences de rencontres 404
Clubs de rencontres 405
Lignes de rencontres 406
Correspondance 407
Astrologie, occultisme 410
Consultations 415
Billets de sport / spectacle 419
Activités sociales 420
Escortes, rencontres, etc. 440
Studios de massage 445
Divers 450
« Souhaits » ..... 460 ☐
Naissances, graduations, fiançailles, mariages 465

Transport et véhicules automobiles 500

Machineries diverses 501
Camions, jeeps, fourgonnettes ..... 511 ☐
Autos à vendre ..... 550 ☐
Autos / camions antiques et de collection ..... 555 ☐
Services divers 560
Achat, vente, location, échange 565
Entretien et réparations 567
Pièces et accessoires 568

Loisirs et véhicules récréatifs 600

LOISIRS
Achat — Vente — Échange

Articles / équipements de sport 605
Camping, chasse et pêche 606
Bicyclettes, ski, golf 608
Séjours, excursions 610

ÉQUIPEMENTS RÉCRÉATIFS
Achat — Vente — Échange

Motocyclettes ..... 655 ☐
Bateaux-moteur, yachts, voiliers 658
Planches à voiles 659
Motoneiges, véhicules tout terrain ..... 661 ☐
Remorques 665
Véhicules récréatifs 667
Avions 670
Entreposage de véhicules 675

Affaires 700

Propositions d'affaires (encadrées seulement) 700
Financement 705
Occasions d'affaires 710
Associés demandés 712
Franchises 714
Services financiers 715
Services spécialisés 717
Argent à prêter ou demandé 718
Tenue de livres, impôt 725
Informatique, bureautique 726
L'immobilier 735
Divers 750
Sites Internet 780

HEURES DE TOMBÉE
Les petites annonces régulières
Mardi au samedi :
17h la veille de la parution
Dimanche et lundi :
17h le vendredi précédent
Annonces encadrées
48 heures avant la parution

HEURES D'OUVERTURE
Lundi au vendredi : 8h30 à 17h30

INTERURBAIN SANS FRAIS
1 800 361-5013

TÉLÉCOPIE : 848-6287

VISA

CAHIER ÉCONOMIE
Propositions d'affaires et avis, du lundi au samedi

Avis 800

Avis légaux, appels d'offres 801
Avis divers 805
Communiqués 810
Avis de dissolution, changements de nom 950

Décès, remerciements, prières 900

Remerciements 905
Prières 997
Décès 999

175-/88-12-18

☐ rubriques promotionnelles

100 Immobilier

À TOUTE HEURE DU JOUR OU DE LA NUIT

Vous avez :
- un commentaire
- une suggestion
- une question sur nos petites annonces de La Presse

Appelez-nous !

Appelez notre ligne ouverte et laissez un message, à toute heure du jour ou de la nuit. Et s'il vous faut une réponse, un(e) préposé(e) du service des petites annonces vous rappellera dans les plus brefs délais.

285-6970

254372-R 100

101 ÎLE DE MONTRÉAL

AHUNTSIC, cottage victorien rénové, 4 chambres, piscine intérieure, 249 000 $. Pas d'agent. 387-6090

AHUNTSIC, magnifique triplex 10 765 Grande Allée, 39x56 pi, entièrement rénové, tout confort, nombreux extras, garage double, air climatisé, superbement aménagé, pas d'agent, 475 000$. A voir absolument, 388-3929.

AHUNTSIC, St-Laurent/Gouin, duplex 5½-6 libres, très propres, rénovés, grand jardin, 165 000$, 337-1659.

ANJOU, duplex rénové, piscine, pergola, très bien situé, croissant, 230 000 $. 354-7679 ou 354-9030.

BELLE maison de ville, neuf, nouveau St-Laurent, 2 ch. et 3 ch., s/sol, garage, 125 000$ 956-1816

BI-GENERATION
Ahuntic O., luxueux, 2 logis complets. Près de tout, doit vendre 194 500$, 592-0063

BOUL. Rosemont, duplex int. refait, stat. 819-278-3234

COTTAGE dét., luxueux, 4 ch., garage,+ 2 stat., poss. bur., près métro. 388-1314.

LACHINE, cott., 3 ch., chauffage élect., plomberie neuve, jolie jardin. Bien entretenue. Privé, 110 000 $, 826-3379.

LIQUIDATION: R.D.P. duplex, dét. terrain 9060 pi. ca. Faites une offre. CENTRE EST, triplex, const. 1967. 109 900 $. Reprise. MTL-NORD; triplex, bach. garage, reprise, 128 000 $. CENTRE EST: duplex 55 000 $, reprise. ST-MICHEL; bungalow, 3 ch. Garage. Reprise 69 900 $. Constantin Androulidakis 374-9250.ReMax Alliance

LOFT au Coloniale, 98 000$. 900' car, 284-4945 message

MAISON de ville 3 ch., air, foyer, garage, près tous services. 109 000 $, 766-0847

MERCIER 2 pas du métro et Place Versailles, split 7 pces, bureau, garage. 653-1205

N.-ROSEMONT, Const. Rodrigue. 2plex bon prix. Aussi: 5 log. bon prix. J.C. Côté, 727-7575. Sutton Acces.

NOUVEAU-BORDEAUX, cott neuf, foyer piscine, 737-0826

NOUVEAU-ROSEMONT; cott très luxueux, dét. 3 ch. Garage. Foyer. 229 000 $ MTL-EST; cott. dét. 5 ch. Garage. Terrain + de 69 000 pi.ca. 84 900 $. 3-PLEX; s/dét. 1x6½, 2x3½, bien rén. 149 000 $. REPENTIGNY; condo deluxe, 2 ch. Foyer. Face fleuve. 104 000 $. M.NANTEL, 727-7575 Sutton Accès Crtr aff.

101 ÎLE DE MONTRÉAL

OUTREMONT, cott. (idéal professionnel, bureau-maison), construction récente 17 pièces, 5 ch., 3 s/bains, jardin paysager professionnel. Imm. Montec, Joe Mestroni, 487-3480, soir: 965-1598.

P.A.T FAUT VENDRE
Bungalow semi dét., 4 ch., 2 s/bains, foyer, très grand s/sol fini, chauffe-eau solaire, thermopompe climatisation centrale, 105 000$ nég.. Libre. Pas d'agent. 642-9008, 231-7411

P.A.T., bung. 40x30 luxueux, impeccable, paysager, piscine, 3 ch., avec bachelor 3½, 146 000 $, 498-7691

P.A.T., bungalow tout rénové, piscine creusée, foyers, 3 c. à c., 2 s/bains, 645-8505

PLATEAU rue Cherrier, 5-plex, garage. M. Casella 725-7885. Trans Action Crtr

REPRISE; Plateau, 4 duplex. 72 000 $ chacun.P.A.T; cott. 79 000 $. St-Henri: 1er, condo 45 000 $.Gr.Sutton, G. Bouchard, 727-7575

ROSEMONT 10e, 5plex, bon, beau, pas cher! 581-3973

ROSEMONT 7e ave. Triplex par proprio. 727-6593

ROSEMONT, duplex dét., s-sol fini, plancher bois franc, cour pavée. F. A. Fluet 272-3303. Trans-Action crtr.

ROSEMONT, magnifique triplex semi-détaché, s/sol fini, près parc, Yvan Cloutier, Trans-Action crtr, 273-6767

ROSEMONT, 12e Ave. Duplex 2X5½, s/sol. Rénové. Impeccable. Occupé par proprio. 159 000 $. 376-8127

ROSEMONT, 2x5½ + 2 bachelor, foyers, bains tourbillons, refait à neuf. 255-5578

ST-LAURENT O., duplex dét., tout réno, 2x6½, s/sol fini, bons revenus. 870 Gray Circle, 259 000$. 745-5396.

U DE M, triplex 3 x 6½, proprio occupant ou condos, prix: 192 500 $. 486-0352

VILLE ST-LAURENT, magnifique petit cott. réno, cuisine moderne éclairée, grande terr., beau terrain et remise neuve, pas d'agent, libre immédiatement, 849-5043.

VILLERAY, bung. 2 ch., cour aménagée, 1025 pi.car. près école, 74 500 $. F.A. Fluet 272-3303, Trans-Action ctr.

VILLERAY, duplex avec cachet, s/sol fini, Yvan Cloutier, Trans-Action crtr, 273-6767

VILLERAY, 2x6½, s-sol fini, coin rue, garage double, près école. F. A. Fluet, 272-3303, Trans-Action courtier.

1500' CAR SANS FRAIS
Idéal proprio occupant, luxueux 5plex, métro, bois franc, vitraux, 2 jardins, s/sol, faible comptant. 521-2803.

105 LAVAL, RIVE-NORD

AUBAINE A FABREVILLE Bung. 4 ch., 2 toilettes, foyer, alarme, garage, climatisé, bureau possible, **NOUVEAU PRIX: 99 900$,** 628-4040

AUBAINE- VIMONT Bung. réno 4 ch., plancher latte, foyer, thermopompe, garage. 129 500 $.F. Kirouac 629-3043, Vision 2000 crtr

BLAINVILLE bung., 3+1 ch., 2 s/bains, foyer, garage, remise chauffée, terrain de 17 400 pi. car., garçonnière louée 330 $/mois. 147 400 $ pour 125 000 $. 979-6537

BLAINVILLE "TRANSFERT", vrai aubaine, 43 300 $ sous évaluation. Un bijou! Offre foyer, bain tourbillon, AC, garage. 159 900 $ nég. Madeleine Frenette621-3943 Groupe Sutton Select crtr

BOISBRIAND, ILE DE MAI 12 min. boul. Métropolitain, luxueuse résidence, 12 pièces, terrain aménagé 35 000' car., 390 000 $. 514-437-9754

CHOMEDEY, cott. semi-dét. 92, planchers bois franc, 55 900$. Vente par propio, 688-8624 ou 514-780-3288.

FABREVILLE, bung., 3 ch., rénové, s/sol fini, bachelor, piscine, paysager, 625-2598.

FABREVILLE, cott. mieux qu'un loyer, plusieurs rénovations, 54 900 $. S. Senécal, Max-Immo crtr, 231-3232

LORRAINE EN HAUT, maison neuve, modèle unique style néo gothique, 3 ch., 3 s/bains. Soir 621-5912.

ROSEMERE superbe bung. 4 ch., terrain 11 700 pi car. foyer,piscine creusée, garage double, beaucoup d'extras. Faut voir. G. Larose 381-8553. Excelsior crtr.

ROSEMERE, grand cottage, près de tout, 3 c. à c., 2 s/bains, s/eux, piscine, garage +++. Occ. immédiate. Pas d'agents! 621-7676.

STE-ROSE; reprise de finance, immense bungalow comme neuf, 42 x 27, 5 ch. 134 000 $ nég. D. Pelletier, 661-6810. **Re/Max Immo Contact Crtr imm.**

STE-ROSE; reprise de finance, immense bungalow comme neuf, 42 x 27, 5 ch. 134 000 $ nég. D. Pelletier, 661-6810. **Re/Max Immo Contact Crtr imm.**

STE-ROSE, cott. '90, 2+1 ch., foyer, alarme, piscine, clôture, 79 500$, 622-1176

STE-ROSE, cott. 94, 3 ch., 2 s/bains, foyer, s/sol fini, garage, paysager, asphalté, 126 000$, transfert. 628-6856

STE-ROSE, semi-dét. 1995, 2 ch., s/sol fini, pour 84 900$, incluant 1 voyage dans le sud gratuit, 622-1143 ou 622-8758

STE-ROSE, Champfleury, bung. 87, grand terrain, grand patio, très ensoleillé, meublé, 107 000 $, 622-0316.

ST-EUSTACHE, superbe cott. 94, décor de bon goût, près 640 et 13, faut vendre! 84 000 $ D. Regimbald, Trans-Action crtr, 273-6767

TERREBONNE, près 640, const. 89, 3 ch., 2 s/bains, 8100 pi car., piscine 28 pi, toit cathédrale, ensoleillée, dans un croissant, parc à l'arrière, 119 500$, 946-1785

VIMONT, bungalow 9 pièces, s/sol fini avec foyer, facilité de transport, 629-8901.

VIMONT, super cottage 11 pièces, planchers latte, céramique, garage, thermopompe, 4 s/bains, face parc, 259 000 $, infras-TPS-TVQ incl., 362 Lausanne, ouvert sam-dim.: 13-17 h: 667-5707.

106 RIVE-SUD

A ST-HUBERT, 4X avec beaucoup de rénos faites. Près de l'hôpital. Rev. possible de 19 500 $/an. On demande 119 900 $ seulement. Logement libre pour proprio occ. Un vrai "deal" ReMax St-Hubert Inc. crtr immobilier agréé. Yves Lefebvre 678-3150.

BOUCHERVILLE, cottage 2 + 2 ch., garage, piscine, thermopompe, Près école. Eval. 165 200 $. PRIX DEMANDE 169 800 $. 655-1998

BOUCHERVILLE, cottage surélevé, croissant, parc, écoles, 3 ch. + 1, rénové, foyer mur brique, bois franc, garage double, très grand terrain, secteur recherché, 158 000 $. 277-9528

BOUCHERVILLE, reprise; maison de ville, bois franc, garage; libre. 279-4057.

BOUCHERVILLE, s/dét., 3 ch., s/sol fini, 1 s/bain ½ réno., 99 500 $. 923-3077

BROSSARD, duplex 2X5½, garage, terrain 6600 car., paysager, planchers lattes, près services, 672-1624

CHATEAUGUAY
Spacieux cott. ensoleillé, const. 90, 3 ch. + 3, s/sol fini, piscine creusée, gazebo, secteur boisé, terrain paysager, réduit de 200 000 $ à 160 000 $. Faut vendre. Agent s'abstenir, 699-1811.

106 RIVE-SUD

CONDO 2 ch., 59 000 $. Frais peint, bonne rue, peu de comptant, bon financement. E. Delage 672-0321, RYL crtr

LAPRAIRIE, cottage, 4 chambres, garage double, beaucoup d'extra. Faut voir! Pas d'agent. 444-7480

LONGUEUIL (Vieux), duplex 915 Notre-Dame-de-Grâces, pour info, M. Marcil 448-5588.

LONGUEUIL (VIEUX) URGENT, IL FAUT VENDRE Maison de ville avec garage, tout équipée, 3 c. à c. Faites une offre. 674-5059

LONGUEUIL, Collectivité Nouvelle, maison aire ouverte 1987, 9 pces, 3 s/bains, foyer, thermopompe, garage, piscine creusée, 198 500$. 651-1992 soir.

ST-DENIS - RICHELIEU: 35 min Hippolyte; maison ancienne; cuisine, s/bain rénovées; 54 000$. 514-787-3977

ST-LAMBERT fin de projet, secteur rés. paisible. Cottage s/dét, 2 ou 3 ch. (infrastructures, TPS et TVQ inclus). FAUT VOIR! Inf: 466-5105.

ST-LAMBERT, cott. jum. à rénover. 99 000 $. Marie-Claude Gaudet, RE/MAX Longueuil inc. crtr. immobilier agréé, 651-8331.

107 BANLIEUE OUEST

107 BANLIEUE OUEST

VILLE DE POINTE-CLAIRE

MAISON À VENDRE

APPEL D'OFFRES # 1000

La Ville de Pointe-Claire est intéressée à recevoir des offres pour la vente de la propriété qu'elle possède et qui est située au 50, avenue Hillside à Pointe-Claire (Lot 50-27 du cadastre officiel pour la paroisse de Pointe-Claire).

Les personnes intéressées peuvent se procurer les documents de soumission en s'adressant au bureau du Chef de division de l'Approvisionnement de la Ville de Pointe-Claire, situé au 451, boulevard Saint-Jean à Pointe-Claire, pendant les jours et les heures normales d'ouverture des bureaux, contre le paiement non remboursable de la somme de 25 $.

Le 19 septembre 1997, à compter de 11 h et jusqu'à midi, les personnes intéressées pourront visiter les lieux devant être vendus.

Les offres d'achat devront être reçues au bureau du Chef de division de l'Approvisionnement de la Ville, situé au 451, boulevard Saint-Jean à Pointe-Claire, au plus tard le 25 septembre 1997 à 11 h, après quoi elles seront ouvertes publiquement à la salle de la Cour Municipale. La Ville ne s'engage à accepter aucune, ni la plus élevée des offres à lui être présentées.

Donné à Pointe-Claire, ce 10ième jour de septembre 1997.

Denis Robillard
Chef de division - Approvisionnement

254355-R 107

ILE BIZARD, spacieuse résidence riveraine, 3 + 1 ch., 3 s-bains, foyer, garage 2 autos, piscine creusée, superbe terrain 32 750 pi car., 168 000 $. 626-2447.

KIRKLAND, nouveau! Bung. style split, 4 ch. + den, garage, foyer, 139 900 $, libre. Diane Regimbald Trans-Action crtr, 273-6767

REPENTIGNY, split-level 7 pces, secteur paisible, sous éval., idéal jeune famille. Faut vendre. Prix d'un loyer moins de 600 $/mois. 654-3702

SAINT-LAZARE, terrain unique, paysager, ruisseau, maison 11 pièces, foyer, s/sol fini, école 500 m, sans intermédiaire. 121 000 $. (514) 455-5101.

108 BANLIEUE EST

REPENTIGNY, (Boisé) cott., 2 ch. + s/bains à l'étage, s/d'eau, salon, cuisine, s/dîner, vivoir au r.-de-ch., foyer, garage, piscine creusée, paysager 134 500$. 582-2095

108 BANLIEUE EST

REPENTIGNY, split 1991, 3 ch. + 2, foyer, garage, infras payées, à voir! 1234 Champagneur, prix 157 000 $. J.J. Berbeau 661-6810, 327-5525, Re/Max Immo Contact crtr.

109 LAURENTIDES

A STE-SOPHIE, cott. dét. 8½, petit comptant. 384-2611

LAC DES ÉCORCES, superbe maison 28 X 62, 8 pces, terrain 43 000 pi. Garage double, bord de l'eau. P Latour, 514-727-7575 Sutton Accès Crtr

LAC RENAUD, Prévost, 45 min. Mtl, const. 85, haute gamme, 15 pces, quai, piscine int, terrain 44 500', poss. B & B ou 3 condos, 160 000$. 254-0190, 466-7445

LAC SOLAR, terrain à bâtir, 31 000 pi car., accès plage, 5990 $. 124 $/mois, 633-7197

PAS D'INTERÊT, pas de comptant, terrains boisés sur lacs ou avec accès. 1-800-563-4364

109 LAURENTIDES

PREVOST, cott., toit cathédrale, impeccable, grand terrain, possibilité accès lac Echo, 78 000 $. S. Senécal, Max-Immo crtr, 231-3232

ST-DONAT, chalets Suisse ou bois rond; gar. 1 an. 3 ch., 2 s/bain, douche; lavoir. 2 étages finis. Meublés. Bord eau. 819-424-3243.

STE-SOPHIE, lac Brière, cottage brique, 4 saisons, 3 ch., ensoleillé, 51 000 $. 655-0326, 514-432-6324

ST-SAUVEUR, victorienne neuve, 104 500 $, 227-3355

110 ESTRIE CANTONS DE L'EST

VOTRE DOMAINE
vous attend. Situé près de lac Brome sur 67 acres, privé, boisé. Maison magnifique, belles boiseries, 2 foyers, app. des invités. **VENDEUR MOTIVE** **Sharyl Thompson, Royal Action crtr, 514-242-2888**

111 EXTÉRIEUR DE MONTRÉAL

RAWDON, foyer, 22 900 car. Réduit: 52 900$. 661-1239

112 BORD DE L'EAU

A ST-DIDACE, 300 pi sur rivière Maskinongé, navigable jusqu'au lac, maison centenaire 2 étages, pièces sur pièces, 9 pièces garage, prix 45 000 $. Marcel Turenne courtier, St-Gabriel de Brandon, 514-835-2995.

BORD DE L'EAU, Ste-Dorothée, navigable, const. 96, 2 200 pi.car. + garage. Aubaine 169 900 $. Occupation imm., 591-3030.

ST-CALIXTE, 4 saisons, 3 chambres. Vue magnifique! (514) 389-5290 ou 222-1755

STE-VERONIQUE, 112 bord du Lac Thibériade, bung. 3 ch., 89 000 $. Re/Max. Y. Gareau 1-800-302-2836.

115 CONDOMINIUMS, COPROPRIÉTÉS

A DORION, moderne, 3 étages; 1450 car.; garage, thermo., foyer; 2 ch., 2 s/bain. Transfert. 80 000 $. 455-8753

A FAUBOURG QUEBEC, (Vieux-Montréal), seulement 5 unités disponibles, face Marina. 129 000$ à 379 000$ Rabais Fin de Phase I. Richard 845-4149

ACADIE / SAUVÉ
3½, 714 pi car., + balcon, garage int., luxueux. À SACRIFIER PRIX DE L'HYPOTHEQUE INITIALE, moins 1200 $. 514-473-1491

ANGUS, boul. St-Michel, béton, 2 chambres, garage, ascenseur, tapis, céramique, décor neuf. Libre novembre. 85 000 $. 527-0982

AUBAINE à D.D.O., maison de ville 2 ch., tranquille, 49 900 $. 584-3511

BORD DE L'EAU, Gouin est, luxueux cottage-condo 92, semi dét., 5½ pièces, 2 ch., vue unique, 955-4300.

CENTRE-VILLE - métro Guy 2 ch., garage, balcon, 10e. 110 000 $, vendeur motivé. Petit studio très économique, 42 000 $. Bon pied à terre 1 ch. à partir de 49 000 $. Placements Auvray crtr Imm. 989-7722, 247-3596

CENTRE-VILLE 3½ meublé, 80 000 $ nég., 989-8848

115 CONDOMINIUMS, COPROPRIÉTÉS

PIERREFONDS, bord de l'eau, secteur campagnard, spacieux 2-3 ch., piscine. Liquidation fin projet, prix sacrifice, 620-9985.

PLATEAU, beau 3e étage, 2 puits de lumière, 2 ch., foyer, 99 000 $. Yvan Cloutier, Trans-Action crtr, 273-6767

PLATEAU, condo, 2e étage, 800 pi.car. stat., const. 94, 79 000 $. F.A. Fluet 272-3303. Trans-Action courtier.

PLATEAU, rue St-Hubert, 3e, immense salon à aire ouverte, 3 c. à c., 2 s/bains, 2000 pi. stat., 175 000$. 525-5096

PTE ST-CHARLES historique 4½ mezz./s/sol, 75-100 m. réno, vue ville, alarme, 58-63 000 $, jardin. 846-1157

REPRISE de finance, condo luxueux, Repentigny, A. Lemire, Sutton, 727-7575.

ST-LAMBERT, moderne, 2 ch., réduit vente rapide, 119 000$. Proprio. 923-1327.

ST-LAMBERT, transfert, transfert. 2 ch., au prix d'une reprise. 650 $/mois. CIT, frais condo et chauffage incl. Faut vendre, faites votre offre. Alexis Robidoux, Re/Max Ultra 514-466-4000

ST-LAURENT (ville), condo 4½, 750 Montpellier, 85 000$ pas d'agent, 748-1686

ST-LAURENT, Chateau de Casson, prix revisé 495 000$ spacieux condo 3000 pi car., 4 ch., 2 ½ s-bains, foyer, 2 garages, vue imprenable. AUSSI 5½, 3 ch., 2100 pi car. 4 x 4½, 159 000 $ et + Royal LePage crtr agréé 963-3844 Jeanne Carpentier

VIEUX-MTL luxueux penthouse, directement face au fleuve, terrasse 1000 pi car., 2 garages int., site exceptionnel, unique! 845-4149

VIEUX-MTL, condo neuf 3½, 850 pi, qualité supérieure, aménagement professionnel, 392-0159, 992-5747

116 MAISONS DE CAMPAGNE, DOMAINES

A 10 MIN. St-Fortuna, 8½ meublée, vue panoramique Appalaches. 514-488-4807

NAPIERVILLE, maison ancestrale 9½ pces, exc. pour vignoble / élevage animaux. Terrain possible. 245-7101.

ST-ELIE-DE-CAXTON, belle propriété à la campagne sur grand terrain (42 000 pi car.) longeant rivière Yamachiche, incluant garage double et petite grange. 68 750 $. 514-923-2233, 819-378-6417

117 CHALETS

AUBAINE, équipé, 4 saisons, St-Calixte, 14 500$ nég. M. Robert, 514-276-9086.

EASTMAN, sur lac, moderne, meublé 169 000$ 385-0358

ST-ADOLPHE, maison 4 saisons, 50 000$. 819-327-3528

SUTTON, 6 unités 5½, meublés, lac. 514-348-7665

119 PROPRIÉTÉS À ÉCHANGER

LAVAL 30 logis, équité de 295 000$ contre condo, chalet, motorisé. 466-2773

PLUS DE 600 PROPRIETES à échanger. Imm. Adam crtr. Luc Vaillancourt. 947-4747

TERRAIN Mtl. Valeur 58 000$. Contre terre Rive sud. Max. 150 000 $. 466-2746

TRIPLEX, 3275 Ontario, équité 50 000 $. Pour terrain, tableaux, chalet, ect. 890-1821, 593-6082

121 FERMES / TERRES FERMETTES

ACRES (55), maison, lacs, Val-David, 819-322-7962.

BAIE ST-PAUL, occasion unique, terre 3 x 30 arpents avec maison et dépendances, 418-452-3545 16h à 19h

CARIGNAN, 10 min. pont Champlain 85 arpents, sans bâtiment, 120 000 $ ou avec maison: 275 000 $. R. Fortin, 990-1501, Multiservices crtr

122 TERRAINS RÉSIDENTIELS

A FABREVILLE, AUBAINE: 50'x98', 14 900 $ services inclus. Autres terrains à **LAVAL, PIERREFONDS ET ST-LAZARRE,** 628-4040

A MASCOUCHE Spécial fin de projet, 10 terrains disponibles, prêts à construire, 75% des infra payés. Secteur recherché. M. Dubé ou M. Leclair, 975-1655.

A ST-ETIENNE DE BOLTON (Estrie), 2 terrains boisés, 4.5 acres, idéal pour maison de campagne. 514 348-5885

AVIS AUX CONTRACTEURS
40 terrains disponibles à Mascouche. INFRA PAYES. Prix SUPER spécial.
975-1655 MIROBEC
R 122

BLAINVILLE, 506 000 pi car., sortie 25, 819-322-2162

HAMSTEAD NORD, terrains prêts à bâtir, pour unifamilial et semi dét. 340-1020.

LONGUEUIL, près métro, Lafayette/St-Charles, 75 000' pour condos, 55 garages souterrains déjà construits, 600 000$. R. Fortin 990-1501 Multi crtr

MONT TREMBLANT Montée Ryan et Sommet, 8 lots, vue spectaculaire. 613-724-1472 Demandez Fried Kemper.

MTL, secteur recherché, environ 7000 pi car., 335-5667

NOUVEAU-BRUNSWICK Ile Lamèque, 10 lots près de la mer. 506-344-8983

PHILIPSBURG, 8 lots de terrain, de 15 500 pi car. à 23 500 pi car., situés sur la falaise du village, vue sur lac Champlain. 514-465-7329

SEMI BOISE, 150'X 138', lac Val-des-Pins St-Raymond, puits, 7000$. Faut vendre. Tx 104$. Soir 514 694-6792.

STE-VERONIQUE, 70 âcres, boisés, 600 au Lac Noir, facile d'accès, 75 000 $. Re/Max. Y. Gareau 1-800-302-2836.

123 PRÊTS HYPOTHÉCAIRES / RÉSIDENTIEL

Al 1ère, 2e bal. vente, notaire Laberge jour, soir 729-4332

ARGENT vite, 1ère, 2e, C.ST-ONGE CTR 733-4214

129 IMMOBILIER DIVERS

EXPERTISES par un professionnel du bâtiment, 947-1550

SUCCESSION
Plusieurs maisons et chalets, certains pour bricoleurs. Triangle Mtl, St-Jérôme et Joliette. Rien à plus de: 35 000 $. Inf.: 722-8194.

131 ÎLE DE MONTRÉAL À LOUER

A AHUNTSIC, beau 4 ½, bas, cour, cave, calme, 381-1083.

A AHUNTSIC, beau, grand 5½ moderne, 2 s/bains, 3 ch., haut duplex, près métro, idéal adultes, réf., 466-4428.

A AHUNTSIC, métro Sauvé, 2½ fermé, meublé, AU MOIS, TOUT INCL. 375$, 521-1871

A AHUNTSIC, près parc, 3½, 4½, meublé ou non, services, 956-0242 ou 331-1016.

A AHUNTSIC, Pl. Meilleur, 2½ moderne, 277-4606.

A AHUNTSIC, 3½, près Claude Robillard, 360 $, poêle/frigo, très propre. 382-6867

A CÔTE métro Jean-Talon, 1½ meublé, 290 $. 681-7314

A LASALLE, rue Dollard, 4½ haut avec garage, 849-6998

A LASALLE, rue Riverview, 4½, bas avec garage, 366-3396

A LOUER dans édifice de prestige, rue De Terrarbonne/Girouard, 2½-3½-4½, piscine int. sauna, terrasse, stat. int. 2 élévateurs, 481-7314

A LOUER, grands 4½, chauffés, pas d'animaux. 274-9514

A MTL-NORD, 4½ chauffé, libre, services. 327-7063.

A OUTREMONT, rue Laurier, grand 5 pces, boiseries, calme, poss. 25% bureau, 1150 $/mois, 948-3909

A OUTREMONT, Rue Laurier, grand 5, boiseries, calme, garage, poss. 25% bureau, 1150$/mois. 948-3909.

A QUI LA CHANCE! 4½ très grand, éclairé, beau, près métro Joliette, bus 29 et 34. 375$. 845-4624 ou 844-2218.

A QUI LA CHANCE? 4365 St-Michel, grand 4½ frais peint, stat., a/c, micro-onde, fixtures, 376-1202

A ROSEMONT, face Jardin Botanique, beau 4½ chauffé, paisible, réf., 257-1077.

A ROSEMONT, 5½ libre, rénové 9e Av/Masson, 500$. Près Métro 259-7184

A ROSEMONT, 5447 - 9e Av., petit 4½, 330 $, 334-3001.

A ST-MICHEL, métro, 4½ fermé, peint, 410 $. 388-3898

A VOIR! ST-DENIS, métro Jarry; grands 5½-8½ coloc. Terrasse; libres. 381-8778

A VOIR, beau 7½, très propre, tranquille, 650 $ nég., poss. électros + stat., 126 Dumoulin, Ville St-Pierre. 595-1520; 953-5613

131 ÎLE DE MONTRÉAL À LOUER

A VOIR, splendide 3½, métro Cadillac, tout neuf, sécurit

100 Immobilier

131 À LOUER ÎLE DE MONTRÉAL

AHUNTSIC, 3½, duplex, lav. ou séc., 385 $, 389-2408

AHUNTSIC, 3½, haut triplex chauffé, poêle, frigo, bois franc, 360 $, 382-3462

AHUNTSIC, 3½, occupation immédiate, 383-0643.

AHUNTSIC, 3200 Gouin, 4½, chauffé, 334-1836, 385-1241

AHUNTSIC, 4½, style condo, stat., 600 $, 382-9224

AHUNTSIC, 5½ fermé réno, balcon, paisible, sécurité. De la Roche/Sauriol, 1 km métro Sauvé. 683-6526, 387-8944

Al 3½ réno, propre, tranquille, demi s/sol, réf. 376-6950

ANGUS / ROSEMONT
4585 - 17e AVENUE
Nouveau, béton, grand, stat., 2 balcons, repeint. 3½ 430$; 4½ demi s/sol 495 $; 4½ sur étage 545 $ à 625 $.
237-3330 / 727-6609

ANJOU/Beaubien, 3½, chauffé, équipé, gens sérieux. 722-1437, 729-9737.

ANJOU, beau 3½, 2 mois gratuits, 375 $, 686-8188.

ANJOU, grand 4½, 2 mois gratuits, moderne! 353-6044.

ANJOU, métro, 5½, haut duplex, libre, rénové, ensoleillé, 630$, 644-8044

ANJOU, paisible, 3½, chauffés, éclairés, propre, peints, ascenseur, garage. 352-1234

ANJOU, 4½ rénové, élect., entrées lav./séc., 3 mois gratuits, (24 mois et plus) 354-1644 253-9200

ANJOU, 4½ 565$. Domaine Anjou, près piscine, 352-4606

ANJOU, 4½, service incl., excellente conciergerie, imm. calme. 493-6962, 581-0028

ANJOU, 5½ + s/sol, foyer, garage, 930 $. 781-9162

ANJOU, 5½ - 3e tripiex impeccable, tranquille, près autobus, stat ext 351-8578

ANJOU, 5321 Verneuil, 3½ semi s/sol, non meublé, entrées lav./séc., frais peint, libre 12 sept., 345 $. 352-3513

APPTS.MEUBLÉS 1½ neuf, 65, Sherbrooke est. Tout inclus. Piscine, sauna. Dépanneur. 844-7051.
500 $ mois

ATWATER (metro), 1½-4½-6½ et chambre, meublé ou non 290$ à 1200$ 939-3426

AU 1595-1605 H.-BOURASSA O., 3½, 4½, béton, ascenseur. 956-1108, 745-4509.

AU 6125 JEAN-TALON EST, 4½ et 7320 VIAU, 3½. **Inf.: 723-0243, 984-9621**

AU 66 est boul. St-Joseph, métro Laurier, moderne, chauffé, 1½ 400 $, 2½ 430 $, 3½ 490$-510$, (meublé + 50$) ascenseur 843-3731

AU 8757 Sherbrooke / Des Ormeaux, 4½, ensoleillé, 360 $. 522-0870

AV. D'OUTREMONT 1½ CHAUFFÉ meublé. 277-4606, 381-4041

AV. Dorval grands 3½, 4½ chauffés, réno., près commodités. 631-7832; 738-2637

AV. DU PARC, près Bernard, 4½, 2e, 375$, 336-6165.

AVE LAURIER /St-Michel, 4½, 3e, 485 $, rén, 526-1477.

AVENUE Valois, 4½ rénové, bois franc, 395 $. 522-6328

AYLMER (3454), 1½, 2½, poêle-frigo fournis, chauffé, éclairé. 842-2557.

AYLWIN, 5½, métro Joliette, 2e, sept. gratuit, 974-7162

BAS 3½
Tout neuf, libre, 1414 St-Clément, 945-3556

BEAUBIEN/ Lanaudière, 3½, chauffé, éclairé, poêle, frigo, 400 $. 487-2273, 523-4581.

BEAUBIEN/Langelier, 5½ luxueux non chauffé, les entrées, 2 s/d'eau, 2 galeries. 1er oct.. 325-8738, 382-9325.

BEAUX 4½-3½. Métro Frontenac, rénovés, petit imm., balcon, porte-patio, poêle, frigo, 523-5806

BERCY / Sherbrooke, beaux 3½, chauffés, équipé, réno, balcon, près métro, 526-1358.

BERRI, 10 765, 6½ réno. 640$. équipé, libre, 733-1444

BONAVISTA (chemin) 4840, 4½-3½, immédiat ou 1er oct., grands, clairs, équipés, chauffés, édifice avec ascenseur. Allan, 483-4346

BOUL ST-MICHEL /Laurier, 5½, 1er, 495 $, rén, 526-1477

BOUL. St-Joseph E., luxueux 5½ chauffé, r.-de-ch., 875 $, métro, tranquille, 522-8497.

BOUL. L'ACADIE 8385, 3½, 4½, chauffés, 849-7061

BOUL. St-Joseph/Pie 1X, 4½, rénovés, modernes, 400 $ et plus. 497-2948.

BOUL. ST-JOSEPH, près Fabre, 4½, 2e, poêle, frigo, Libre oct. 545$. 278-9711.

BOUL. ST-JOSEPH-BORDEAUX
1½, 2½, 3½, 4½ chauffé, eau chaude, poêle-frigo, buanderie, concierge résident. 526-9538, 641-0923.

BOUL. ST-MICHEL/Laurier, 2½ 3½ 4½ chauffés, poêle, frigo, gens sérieux. 729-9737.

BOURBONNIERE / Laurier, 5½, 2e, bois franc, balcons, 455 $. 374-4298

BOURBONNIERE 4447, 7½: 590 $ - 1er. 952-5415

BREBEUF, 4220 coin Rachel, 1½-390$, 2½-410$, 3½-485$, chauffé, eau chaude, poêle, frigo, tapis, stores. 521-1871

C.D.N./ Linton, près C.D.N. et U de M. Faut voir. Grands 4½, 5½, 350$ +, non chauffés, rénovés, equipés, balcon, ensoleillé. Bloc propre. Idéals étudiants. 342-8623

C.D.N., adj. Outremont, 3 ½, 4 ½, 2 mois gratuits, libres! Inf.: 735-3761 ou 596-0299.

C.D.N., bachelor de duplex, 2½, près HEC, UM, Wilderton, rue cul de sac tranquille, poêle-frigo, 737-4411

C.D.N., beau 3½, chauffé, près U de M. Tél.: 341-3162.

C.D.N., face parc Kent, 3½, paisible, 3221 Appleton # 6.

C.D.N., grand 4½, immeuble tranquille, tout équipé, chauffé, système sécurité, 620$. 737-5745 631-1457 270-0491

C.D.N., grands 4½, équipés, rénovés, ensoleillés, près U de M, métro, 1 mois gratuit. Faut voir. 350 $ +. 340-9405

C.D.N., près Ste-Justine et H.E.C. 3½, 4½ libres, poêle, frigo, eau chaude, 733-4544

C.D.N., super 3½-4½, chauffé, bloc bien entretenu, près métro. bon prix, 733-5020

C.D.N., Decelles, près U de M, HEC, Brébeuf, 1½, 3½, chauffé, poêle/frigo. 341-8830

C.D.N., Dupuis, beau 3½-4½, chauffé, équipé, balcon, métro, bon prix, 733-1371

C.D.N., Goyer, 3½, 4½, porte-patio, équipé, intercom, moderne, offre de location raisonnable acceptés. Libres. 731-6834, 345-8163.

C.D.N., H.E.C, U de M, super 3½, 4½ chauffés. 672-4283.

C.D.N., HEC, superbe 3½, grand, paisible, oct. 731-1339

C.D.N., Lacombe, haut duplex, 6½, tranquille, réf. exigées. 825$/mois 739-8109

C.D.N., Linton 3115, près HEC, grand 4½ chauffé, propre. 733-7640, 272-3950.

C.D.N., Pl. Darlington, beaux 3½-4½, frais peints, 343-5172

C.D.N., Ridgewood, 2½, 4½, près métro, U de M, très propres, 342-8621, 937-5498.

C.D.N., U de M. 2 à 6½ bien situé meublé ou non 733-8723

C.D.N., U de M, HEC, beau 3½, très propre, 739-2064.

C.D.N., 1½ à 4½, chambres, propres, meubles. 738-5728

C.D.N., 1½ À 4½, très bien situés, impeccables, semi-meubles, 737-7331, 9h à 19h.

C.D.N., 2½, 3½ RÉNOVÉS
2745 Goyer app.12, 737-2147
2735 Goyer app.4, 735-0678

C.D.N., 3 ½, 4½ PROPRES
3555 Linton app.7: 735-2951

C.D.N., 3805 Dupuis, 3½, 4½, poêle frigo, chauffés, libres, 694-6130, 344-2796

C.D.N.,3717 Dupuis 2½,3½ Université hôpitaux 737-5742

5775-5785 C.D.N.
2½, 3½, 4½
Rénovés
Prix compétitifs
739-5180
R131

C.D.N.
3250-3270 ELLENDALE
3½-4½, grandes pièces, chauffés, piscine, sauna, près de l'hôpital Ste-Justine et tous services. Très clairs. Planchers bois. A partir de 500 $. 344-9750.

C.D.N; pl. Decelles 3455. 3½, 4½. Chauffé. etc..739-9363

C.D.N; 3335 Linton. 1½ chauffé, équipé, 315 $. 735-5588 ou 731-6503

C.D.N, Dupuis; 3½-4½ chauffés équipés libres. 733-2974

C.D.N, WILDERTON, 3 PIÈCES. 366-2438

CADILLAC, 5½+s/sol, 475 $; MAISONNEUVE, grand 4½, rénové, cour. 425 $. ROUEN, 3½ 275 $; poêle, frigo. 300 $. Propre. 529-0467

CARRE ST-LOUIS 6½ haut triplex réno. privé, non chauffé, 975 $. 369-7516, 342-9087

CARTIERVILLE, 1½-3½, rénovés, 332-5890, 696-3109

CENTRE-VILLE, grand 4½, oct, 850$ tout incl., piscine, sauna, gardien. 843-1878

CH.-COLOMB, Villeray luxueux 4½, impeccable, stores verticaux, promotion de bienvenue. 273-6872

CH.-COLOMB, Villeray; 3½ chauffé, équipé. 273-8687

CH.-COLOMB, 7½, ensoleillé, 3e triplex, repeint, près métro Beaubien. 277-7511

CHAMBORD / Bellechasse 4½ chauffé, libre, 273-0549

CHAMPLAIN, Bourgeoys, 4½ 390$, 425$, entrées lav./séc., grands, 276-2420.

CHRISTOPHE-COLOMB et Villeray. 6 pièces fermées, 2e étage, 1er déc., 650 $. Réf. exigées. 663-2870

ANJOU, 4½ rénové, élect., entrées lav./séc., 3 mois gratuits, (24 mois et plus) 354-1644 253-9200

ANJOU, 4½ 565$. Domaine Anjou, près piscine, 352-4606

ANJOU, 4½, service incl., excellente conciergerie, imm. calme. 493-6962, 581-0028

ANJOU, 5½ + s/sol, foyer, garage, 930 $. 781-9162

ANJOU, 5½ - 3e tripiex impeccable, tranquille, près autobus, stat ext 351-8578

ANJOU, 5321 Verneuil, 3½ semi s/sol, non meublé, entrées lav./séc., frais peint, libre 12 sept., 345 $. 352-3513

APPTS.MEUBLÉS 1½ neuf, 65, Sherbrooke est. Tout inclus. Piscine, sauna. Dépanneur. 844-7051.
500 $ mois

ATWATER (metro), 1½-4½-6½ et chambre, meublé ou non 290$ à 1200$ 939-3426

AU 1595-1605 H.-BOURASSA O., 3½, 4½, béton, ascenseur. 956-1108, 745-4509.

AU 6125 JEAN-TALON EST, 4½ et 7320 VIAU, 3½. **Inf.: 723-0243, 984-9621**

AU 66 est boul. St-Joseph, métro Laurier, moderne, chauffé, 1½ 400 $, 2½ 430 $, 3½ 490$-510$, (meublé + 50$) ascenseur 843-3731

AU 8757 Sherbrooke / Des Ormeaux, 4½, ensoleillé, 360 $. 522-0870

Benny CRESCENT
«Là où le service n'est pas chose du passé»
1½-5½
489-9000
- Cercle privé
- Grandes piscines intérieure et extérieure
- Immeubles avec structure de béton à l'épreuve du feu
- Aménagement paysager et jardins
- Salle d'exercice
- À proximité de l'arrêt d'autobus, de banques, pharmacie, épicerie, C.L.S.C.

2539334-R 131

MONTRÉAL
Près Outremont et Ville Mont-Royal
UN MOIS GRATUIT
1½ à 5½
294$ à 373$
À cinq minutes du métro par autobus 160, 165, hôpitaux, centre d'achats, parc, Université de Montréal. Poêle, réfrigérateur.
6675, Darlington
737-7557
2539343-R 131

2021 Atwater
Nos standards sont élevés, pas nos loyers.
Tour d'habitation de luxe système de sécurité 24 heures.
Appartements de grandeurs variées disponibles
935 -1268
2543382-R 131

CLARK/Jean-Talon, grands 3½ chauffés, propres, près du métro. 328-7497.

CONDO, 5½, St-Vallier, cour, garage, foyer, alarme, climatisé, Jenn-Air, tourbillon, 950$, 527-6803, 845-9650

COOP C.D.N., 4½ chauffé, poêle-frigo, 739-8430

COTE STE-CATHERINE métro 3½-4½ équipés; 737-9581

COTE STE-CATHERINE 1½-3½ U de M et 2 hôpitaux chauffé meublé si désiré, 739-5416.

COTE STE-CATHERINE, près Deceles, beaux appartements rénovés, chauffés, prêts tout de suite, 952-2237.

COTE STE-CATHERINE, 3½ 4½ chauffés équipeé libres 345-1941

COTE ST-LUC, 3½ 4½ 5½ Chauffés, équipés. 488-5101

COTE-ST-PAUL
CHAUFFAGE INCLUS
3½ - 373 $
4½ - 409 $
GARAGES 46 $
767-4698

D.D.O.
Jardins Printaniers
Promotion - Promotion
2 ½ - 3 ½ - 4½ - 5 ½
421-1803

DARLINGTON, Van Horne, 4½ calme, poêle frigo, près U de M et services, libre 515$, 343-9265.

DAVIDSON, 3½ modernes, frais peints, métro, 255-2917.

DE GASPE, près Beaubien, 5 pces, non chauffé, 2e étage, 500 $. 335-0939

DE LAROCHE, 3½-4½ chauffés, équipés. Sept. 274-0322

DECARIE/ Snowdon, grands 5½, 4½, 3½ chauffés, bois franc, mois gratuit. 487-4031

DES ERABLES 7960, 3½, bois franc, 295 $, 899-0017

DESCARRIERES/Bordeaux, 4½ ouvert, 360 $. 354-2794.

DICKSON, très grand 3½, propre, clair, 350 $, 259-6814

ED.-MONTPETIT, 1½-2½-3½, HEC, poêle-frigo, 737-7853, 945-7307, 627-3777

ED.-MONTPETIT, 3½ chauffé, poêle/frigo, près U de M, HEC, près métro. 738-3020

ED-MONTPETIT, près U de M, 4½; 5½; équipés, chauffés. 341-5295.

ESPLANADE, condo, stat, jardin, tourbillon. 284-6678

EVERETT, 3½ chauffés, équipés; libre, juill. 272-7695

FACE A L'HOPITAL St-Luc. 1½, 2½, 3½. Tout inclus. A 2 pas de l'UQAM. 844-4814.

FACE JARDIN BOTANIQUE
Propres, tranquille, très jolis
2½ (ouvert) 335 $/350 $
287 - 9272

FULLUM, près Sherbrooke, 6½, chauffé + s/sol, planchers bois franc, octobre 524-1849 522-0493(soir)

HOCHELAGA, 2659, 3½ bain rustique, frais peint. 384-1802

HOGAN, 4½, 2e, élect., bois franc, 380 $. 527-0264

IBERVILLE, (Sherbrooke), 4½ chauffé, 505$, 255-8707.

ILE DES SOEURS, maison de ville près de la forêt, 3 c. à c. 3 électro ménagers, stat. ext., 936$/mois. Libre 1er oct. 767-7551.

ILE DES SOEURS, 100 de Gaspé, 3½ avec balcon, 3 électros, 12e, vue centre-ville et fleuve. Loyer 864 $ jusqu'à Déc. 98. Libre 1er Nov. ou Déc. 97. 768-7429

ILE DES SOEURS, 3½, 3e, garage, 609 $. 766-7426

JARDINS LASALLE
3½, 4½, 5½
A PARTIR DE 319$
Jour: 364-5872

JARDINS ST-GEORGES
3½-362$; 4½-407$; 5½-454 $; chauffés
Entre 24 et 27e av. P.A.T.
645-4505

LACHINE, 4½, 248$ à 390$, non chauffé, non meublé, 637-4431, 634-3656, 634-3829.

LACHINE, grands 3½-4½, chauffés, poêle-frigo, près tous services. 497-5864.

LACHINE, 14e av. 3 ½, libre, poêle, frigo. 688-9866.

LACHINE, 3 ½, 2e étage duplex, réno, 385 $. 453-4781

LACHINE, 3½, 4½; chauffés, ascenseur, toutes taxes payées. 236-3732, 639-5275, 637-6539.

LACHINE, 4½, 5½, libres, mois gratuit, réf. 684-2603

LACHINE
2½-3½-4½-5½, très grands app. en béton, insonorisé, chauffés, eau chaude
637-5133

LACORDAIRE 7250, 4½ chauffé, 500$, libre, 952-0629

LASALLE (8500-30 Jean Brillon), 3½, 4½, frais peint, poêle-frigo, chauffé, eau chaude, garage int. disponible, libre immédiatement. "SUPER PROMOTION". 363-2625

LASALLE, 4½ rénové, frais peint, 360$, oct/nov. 364-5305

LASALLE, 7766 Centrale, 2½, 3½, 4½, chauffés, poêle, frigo, 366-2493, 769-2762.

LASALLE
3½-5½ chauffé + eau, rénovés. 366-6033, 367-3718.

LAURIER EST 3415, 1½, 4½, face parc Lafond, 593-7817.

LAVOIR 5485 coin DUPUIS
Près métro, U de M. 2½, 395 $; 3½, 450$ à 510$, chauffés, équipés, bien entretenus. Libres. 737 - 4202

LE BARON
Super imm. de 2 et 3 ch., superficie de 1250 à 2560 pi car., climatisé, 256-5000

LEGENDRE, 3½ rénové, lav., poêle, frigo, libre, 321-0543.

LINTON, Decelles, 3½, 4½ chauffés équipés; 343-0706

LOFT près Outremont et marché Jean-Talon, 1800 pi car., non fini, r.-de-ch., entrée porte de garage, plafond 12 pi. Idéal comme atelier-logement, pour la photo, production de films, etc.. 595 $ nég.. 751-1974.

MADISON près Sherbrooke, édifice moderne bien entretenu, chauffé poêle et frigo. 2½-3½, 369-0364

MARQUETTE 6694, 3½-6½ rénovés, 272-0351, 948-1375.

MEILLEURE OFFRE
à Ville St-Laurent
Promotion
3 ½ - 4 ½ - 5 ½
332-5774
R131

METRO du Collège, 3½, 4½, chauffé, ensoleillé. 747-2873; 747-4024; 738-2637.

METRO ANGRIGNON
CALME 3½-4½ récents ● superbe ● 762-5170. chauffé, face parc, 761-0822

METRO Beaubien, 2½ tout inclus, propre, 330$ 641-4272

METRO Beaubien, 2x4½, 400$, 3½-310$, non chauffés sans poêle/frigo. 735-9871

METRO Beaubien, 3½, balcon, calme, 395 $. 593-9660

METRO Beaubien, 4½ moderne, insonorisé, terrasse sur toit, 273-2013, 449-1076.

METRO Beaugrand, grand 5½ rénové. Soir: 354-3412

METRO Berri-UQAM, 4½, 2 ch. 465$, 1er oct. 524-7210

METRO BEAUGRAND
beau, grand, récent 3½-4½ superbe, calme! 367-3718

METRO Charlevoix, récent grand 3½ moderne. 678-4872

METRO Charlevoix, 6½, 585 $ avec stationnement. jour 341-6135, soir 846-0922

METRO Crémazie sud, 3½, ménage fait, 325 $. 992-5197.

METRO Crémazie 5½, 2e, chauffé, 600 $ sept. 388-9693

METRO Crémazie, 3½, rénové, 460$ chauffé, 384-0232.

METRO Fabre, grand 3½, eau chaude, peint, 948-0136

METRO Fabre, 2½, 3½, chauffés, 727-6965, 277-5085

METRO Fabre, 3½ chauffé, éclairé, eau chaude fournie, poêle-frigo, libre, 327-7285.

METRO Frontenac, grands 4½, 6½, rénovés, charme ancien, 515 $, 625 $ 844-2150

METRO Frontenac, rue Gascon, 4½ propre, 389-7287

METRO Frontenac, 3½, 320$ rénové. Bonnie: 890-1563

METRO Papineau, superbe 3 ½ 410$, Simon: 495-0290

METRO Frontenac, 6½, 4 fermées, 1680 Dufresne, libre, bas, 500 $. 524-5820

METRO Frontenac, 6½, 3e étage, 435 $. 992-5197

METRO GUY, grand 1 ½ et 3 ½, avec une superbe vue sur la ville. Poêle et frigo inclus, piscine, sauna, 450 $ / mois et 545 $ mois. 932-4427. Idéal pour les universitaires de McGill et Concordia

METRO H.-BEAUGRAND
Sherbrooke 7990, 3½ neuf, chauffé. Poêle, frigo, 430 $ à 460 $. 253-1112, 355-3542

METRO Iberville, 2½ semi meublé, non chauffé, entrée privée, s/sol, très propre, très clair. 310 $ / mois, 723-1977

METRO Jarry/St-Denis, 2½ poêle, frigo, 360$ 668-5755

METRO Jarry, studio clair, planchers bois, poêle, frigo inclus, 300 $. 388-3872

METRO Jarry, Drolet, superbe 4½, élect., salons doubles, cave béton, cour, 540$ poss. stat. A voir! 384-1739

METRO Jarry, 4½ rénové, 450 $ non chauffé, 381-9240

METRO Jean-Talon chauffé meublé 2½, 400$ 274-6622

METRO Jean-Talon, 2½-3½, meubles, calme réf. 381-8125

METRO Jolicoeur, 3½, parc, poêle/frigo, calme, 632-7768.

METRO Joliette (près), 4½, poêle, frigo, 350 $. 477-9499

METRO Joliette et Beaubien, grands 2½, 3½, 4½ rénovés, entretenu, calme, moderne, 310 $ +. 493-9369

METRO Joliette, r.-de-ch., 5½, 3 ch., 530 $. 251-8178

METRO Joliette, 3½, 2E, bois franc, propre 354-5977

METRO Joliette, 4½, 5½, fermés, frais peints, entrée lav./séc., 527-8901, 274-9562

METRO Joliette, 4½, 6-plex, rén., 729-9737, 655-1969

METRO Joliette, 5½ 450$ LECLAIR, 4½-295$, 656-2355

METRO Langelier, duplex très beau 4½, 2e, 2 ch. fermées, libre, références exigées, 475 $ non chauffé. Jean Vachon 259-8884.

METRO Lasalle, 4½, 2 ch., 460$, aussi 4½, 1 ch., tout incl, stores, 495$. 943-3973

METRO Laurier, condo 3½, poêle/frigo, 390 $. 855-0202

METRO LASALLE
Verdun, secteur rés., 4 ½ fermé, tout rénové, 2e, stat.. 766-9064

METRO Monk, 3½ tout rénové, 3e, 400 $, 767-0559.

METRO Parc, près parc Jarry, rue tranquille, 4½ rénové, 450 $, poêle/frigo. 273-6640

METRO Pie IX, ai grand 3½ chauffé, bois franc, poêle-frigo inclus, 383-4706

METRO Pie IX, face au stade, 1½, 2½, tout fourni, 254-8561.

METRO Pie IX, Jardin Botanique, grand 3½ chauffé, eau chaude fournie. 256-6214

METRO Préfontaine, 3½, 7½, s/sol, garage, libre, 899-0017

METRO Préfontaine, 5½, chauffé, réno, 525$. 262-0566

METRO PIE 1X, 3½, poêle-frigo, grande cuisine, beau, 325$. 845-4624, 844-2218.

METRO Radisson, 2½-3½-4½, rénovés, chauffés

BONI, 256-1837, 253-9200

METRO Rosemont, chauffé, équipé, peint. 279-6115

METRO Rosemont, grand 5½, r. de ch., frais peint, chauff. élect., tapis, 560 $/mois. 274-6330

METRO Rosemont, 4½, 2 double, 350 $, 354-2794.

METRO RADISSON
Grands app. réno.
2½-3½-4½
Inclus: chauffage, eau chaude, électricité, poêle/frigo, ascenseurs, sauna-piscine int., tennis ext., stationnement disponible, service de conciergerie.
353-6389

METRO ROSEMONT, 3½ frais peint, poêle, frigo, 379$ 276-0030, 277-0755.

METRO Sauvé, 3½, propre, 320 $, poêle/frigo, 622-6228

METRO St-Michel, grand 3½, entrées lav./séc., 867-7172

METRO ST-HENRI, 4½ grande cuisine, 315$. 845-4624.

METRO Vendome, N.D.G., 2½- 3½ chauffés, mois gratuits, 485-9308; 596-0299; 2287 Old Orchard #1

METRO Verdun, 4½, bas, 2e, idéals pour étudiants, mois gratuit, 350 $, réf. 684-2603

METRO Viau. Neuf! Grand 3½, ch. fermée, puits lumière, 495$. 340-2865; 257-8116.

METRO Villa-Maria, adj Westmount, 3½, 4½, 5½, 2 mois gratuits 488-4567; 596-0299

METRO VILLA-MARIA
4½-5½ fermés, chauffés, équipés. Libre. Offre de location raisonnable acceptée. Concierge 487-0938

METRO, Cadillac 3½, propre, chauffé, poêle/frigo. 255-5433

PlaceCavendish
2525, boul. Cavendish
1½ À 5½
CHAUFFÉ, ÉCLAIRÉ, POÊLE, FRIGO
- Immeuble impeccable
- Grande piscine int., salle d'exercice
- CLSC, dépanneur
- Sécurité
- Stationnement int. et ext.
- Arrêt d'autobus à la porte
- Tous les services à proximité.

VENEZ VOUS VOIR
481-2818
2539318-R 131

MONTREAL-NORD, Léger, 4½ chauffé, 2e, avantages gratuits. Sept. 327-4539.

MONTREAL-NORD, 2½-3½-4½, grand, propre, planchers bois, 2 portes-patio, élect., entrées lav./séc., près centre commercial. 324-3041.

MONTRÉAL-NORD, 3½, beau, grand, entrées lav./séc., 1 mois gratuit, 325-7867.

MTL NORD, bas triplex, grand 4½ frais peint, planchers bois, chauffé, 325-2046

MTL NORD, 4½ chauffé, 5plex rue Drapeau, 626-6827

MTL-EST, grand 5½, bas duplex récent, luxueux, moderne, 695$, libre. 685-4528.

MTL-NORD 4½, les entrées 380 $, Repeint. 354-2794.

MTL-NORD, beau 4½ triplex, entrée, remise 335$ 336-2061

MTL-NORD, boul. Léger 6130, 4½, chauffé. 524-1474

MTL-NORD, grands 4½, 5½, chauffés, près cégep Marie-Victorin, 322-7324, 688-4577.

MTL-NORD, rue Bruxelle, 5½ haut duplex, face école, réf., 325-2903, 328-1234.

MTL-NORD, 3½ chauffé, eau chaude, entrées lav./séc., électros, près Collège Marie-Victorin, 420-370 $, 524-0473

MTL-NORD, 3½-4½, béton, tout inclus, peint. 325-9891

MTL-NORD, 4½ chauffé, 1er étage, 494-7125, 259-8291

MTL-NORD, 4½, 5½, chauffés, 526-6922, 621-6417

MTL-NORD, 6362 Villeneuve, 4½, eau chaude, chauffé, frais peint, 415$. 669-5210.

N.D.G. - SPECIAL
Mois gratuit
Beaux 3½, chauffé, planchers bois. Poêle et frigo. Piscine ext. et int. Jardin. Entièrement repeint et ménage fait. Quartier tranquille. À partir 450 $. Disponible immédiatement. 489-7607

N.D.G. av. près Sherbrooke, 3½, 4½ tranquille, intercom, chauffé, équipé, 487-0963

N.D.G. salon double, 2 chambres, chauffé. 560$. 738-6357

N.D.G., Côte St-Antoine; 4½ Art Deco; chauffé; planchers bois. 675 $. 726-2061.

N.D.G., bel imm. 3½ 480$; 4½ 600$; chauffés, équipés, métro. 781-8168 - 262-6886.

N.D.G., grand 1½ victorien, éclairé, propre, près métro Vendôme, 400 $ chauffé, eau chaude incl. Tina 483-3138

N.D.G., grands 4½ 5½, 1 - 2 ch., tranquille, ensoleillé, vue parc, chauffé, 684-5993

N.D.G., loft 600 car., 3 électros; piscine, etc. 227-8620.

N.D.G., Décarie 3797, grands 4½. 343-9874, 334-6048

N.D.G., E., grand 4½ chauffé / équipé. 481-5413.

N.D.G., Penthouse près Décarie et Cote St-Luc, 4½, vue panoramique, 1000 pi car., terrasse avec gazebo et jardin, très privé, lav./vaiss. inclus. 481-7314, 489-9701.

N.D.G., Somerled/Grand, beaux et grands 3½ , 4½, garage chauffé incl., près métro Villa-Maria.
Après 16h: 489-6936

N.D.G., Walkley, 3½ 5½, nég. chauffage élect., 485-6361

N.D.G., 4½, 5½, rue Régent, libre. 497-2948; 651-7185

N.D.G., 6½, 5½, rénové, chauffé, cave, 389-4798.

N.D.G.
Très grands app. 1½-2½-3½-4½ édifice très sécuritaire. 487-6078

NOUVEAU-BORDEAUX, grand 4½ rénové, 440$. 2 mois gratuits, 334-1661; 332-6236.

NOUVEAU-ROSEMONT, bas duplex + s/sol fini; chauffé, 4 ch., 2 s/bain; foyer pierre; garage. 842-1129 - 423-8194

NOUVEAU-ROSEMONT, superbe 4½, ensoleillé, sept. gratuit. 899-1929

NOUVEAU-ROSEMONT, 3½, 4½, propre, sécuritaire, poêle-frigo, eau chaude, 350$ + 259-5167, 257-0637.

NOUVEAU-ROSEMONT, 38e av. 3½, près parc, caine, frais peint, poêle/frigo si désirés, bois franc. 937-8431.

NOUVEAU-ROSEMONT, 4½, haut triplex, 490 $. 255-0119

ONTARIO près Pie IX, 4½ à 7½. Bas prix. 273-7148

ONTARIO E., métro; 7½ ensoleillé, 3e, 580$, 931-5759

OUTREMONT adj., condo rénové, r.-de-ch, jardin, 750 $. 739-1831

OUTREMONT adj., 2505 Van Horne, beau 5½, 2 ch., peint, chauffé, 615$. 227-1075

OUTREMONT TERRASSE, face Mt-Royal, 33 Ch. Côte Ste-Catherine, 2½, 3½, 4½, piscine, gym, 277-5873.

OUTREMONT
50 Willowdale, 2½, 3½, 4½, poêle-frigo, ascenseurs. Chauffés. 849-7061

OUTREMONT/ U de M, métro, 3½ meublé non. 737-2112

OUTREMONT/Bloomfield 4½ 6½, penthouse, 278-6949

OUTREMONT, Champagneur, 6½ chauffé, planchers bois franc, 940 $, 279-5689.

OUTREMONT, grand 6½, rénové, chauffé, 950$/mois, 277-6969

OUTREMONT, haut duplex rénové, pour 1 ou 2 personnes, tapis, rideaux. Calme. Métro U de M. Pas d'animaux. 1200 $ chauffé. Libre. ReMax, J. Turcot 271-2131

OUTREMONT, mois gratuit, 3½, 4½, à partir de 450$, non chauffés, 277-7057, 270-7448

OUTREMONT, près U de M, 4½, chauffé, 721-9064

OUTREMONT, Williowdale près métro, grand 7½ chauffé + s/sol, garage double, libre 1er oct., 1300$. 342-9429

OUTREMONT, Woodbury, 1X4½-650$, chauffés, poêle/frigo, ascenseur, 843-3731

OUTREMONT, 4½ chauffé, près métro, 15 sept., balcon, 270-0782; 670-0872

OUTREMONT, 4½, app., 465$/mois, 274-9477.

OUTREMONT, 4½, 2 ch., chauffé, grand salon double, frais peint, métro Outremont, libre, 663 $ nég. 727-5487

OUTREMONT, 4½, 4 électros, mois gratuit, 279-7860

OUTREMONT, 5½ rénové, rue Bernard, très bien situé, 800 $/mois chauffé, 272-9884

OUTREMONT, 5½, demi s/sol, rénové, 595$, 738-6525

OUTREMONT, 924 Davaar; 2e, 5½ frais rénové à neuf; 1er oct. 850 $/mois. Chauffé + eau chaude. 278-2386.

P.A.T., grand 5½ haut duplex, près écoles et autobus, 545 $. Jour 640-9111, soir 644-8975 demander Eric.

P.A.T., 1885, 4de, 4½, 1er, rénové, repeint, 332-0119.

P.A.T., 4½ fermé, neuf, tapis, stat. 475$, 1030 Joseph Janot, 642-8819, 388-3898.

PARC Lafontaine, 1½ réno, tout incl. 526-6711, 272-4979

PARC MOLSON, 4½ rénové, 3e, terrasse, libre, 560 $ non chauffé, 441-4455

PIE 1X, près métro, 4 ½, chauffé, 400 $, propre, tranquille, 593-1749 ou 251-7698.

Donnez généreusement à
LA FONDATION
CANADIENNE DU REIN.

HABITAT 2500 • 484-4840
1½ PROMOTION SPÉCIALE TEMPS LIMITÉ
«3½ - 4½ AUSSI DISPONIBLES»
Vous recherchez un endroit calme, propre, de construction récente et à l'épreuve du feu.
- Spacieux et éclairé, balcon ou solarium ;
- Piscine, sauna, spa, salle d'exercice.

VENEZ VOIR 2500, CAVENDISH
2538649-R 131

6680 PIE IX
2 MOIS GRATUITS
1½, 3 - 3½, 4½, rénovés. Chauffés, eau chaude fournie. Poêle / frigo. 723-2234, pag: 724-3177

PLATEAU EST, 2½ chauffé, eau chaude, éclairé, poêle et frigo, 340 $, 524-0473.

PLATEAU 1½ neuf, foyer
365$ tout incl. 272-2901

PLATEAU, beau 4½, St-Joseph, près métro Laurier, très ensoleillé, 2 ch., chauffé, poêle, frigo, 522-5527.

PLATEAU, grand 4½ rénové, bois franc, 656-1738

PLATEAU, 3½, très propre, tout fourni, oct., 522-4641.

PLATEAU, 3777 St-Urbain, coin Av. des Pins, 1½, 2½, 3½, rénovés, ascenseur, concierge. 987-1730

PLATEAU, 480 Bibaud; r.-de-ch., petit 4½, 2 ch., porte patio, cour; déc. 480 $/mois. Non-chauffé. 278-2366.

PLATEAU, 960 Rachel E., 2½ tout compris. 395$. 529-3549

PRES métro J.-Talon et Casteineau, 3½, meublé ou non, réno, chauffé, 278-7701

PRES métro Jean-Talon, 5½, 550 $ non chauffé, prêt pour 1er nov., 274-5565.

PRES DE U DE M
5775 Darlington, # 2, 4½ chauffé, équipé, libre, 565 $ 1 mois gratuit. 731-1621

☆ PRES U DE M ☆
3½, 4½: repeints, chauffés, buanderie, planchers vernis.
GARAGE EN OPTION!
☆ 731-4725 ☆

QUEEN MARY 3730
3½ - 4½
Sept.- Oct. Près l'Université de Mtl. et

100 Immobilier

132 À LOUER CENTRE-VILLE

Le Parc

3460, Drummond
3475, de la Montagne
845-9709
ec.lepare@sympatico.ca

Appartements spacieux 1½, 2½, 3½, 4½. Air climatisé • Piscines intérieure / extérieure • Jardin intérieur • Salle d'exercice • Service de portier • Sécurité électronique.

Semaine 10 h - 21 h - Sam / Dim. 10 h - 15 h.

2542299-R 132

Nous payons votre HYDRO, électricité, chauffage et air climatisé.

Aussi disponible:
Stationnement, gym, piscines, terrasse et portier 24hrs.

360, Prince Arthur Ouest
845-4173

Ça c'est Montréal!

2543214-R132

---

place du boulevard
où le service compte!

1½, 2½, 3½

Appartements, spacieux à deux pas de l'UQAM, face à l'hôpital St- Luc.

- Cuisinière et réfrigérateur inclus;
- Chauffé et éclairé;
- Buanderie à tous les étages;
- À l'épreuve du feu;
- Gardien de nuit;
- Concierges résidents;
- Service impeccable;
- Terrasse aménagée sur le toit.

315, boul. René-Lévesque Est
844-4814

2539303-R 132

Le St-Norbert
«STYLE CONDO»
AU CENTRE-VILLE
→ 1½-3½ ←
APPARTEMENTS À LOUER
987-1788
150, rue St-Norbert
PRÈS RUE SHERBROOKE
ENTRE ST-LAURENT ET ST-DENIS

2539278-R 132

A VOIR! Beau 4½, Sherbrooke ouest coin Fort, tout équipé, entièrement climatisé, foyer, appelez
939-0563

Al 1½ meublé chauffé, métro Beaudry, 722-4719, 381-3773

APPARTEMENT LaCITE
Superbe et unique 4½, disponible sur 2 étages, immédiat, portier 24 heures.
845-4173

ATWATER4101 ST-ANTOINE O.
Nouveaux grands 3½, clair, métro, raisonnable, 737-8254

AU CHATEAU LINCOLN, 1½, 2½, 3½, 4½, près métro Guy, tout inclus, meublé ou non.*MEUBLÉS DISPONIBLES AU MOIS. 931-7271

AUBAINE NDG 1½ chauffé, poêle frigo, piscine. Idéal pour étudiant de Concordia. A partir de 330 $. 489-7607.

AV. DES PINS 1400
4½, 2 s/bains, piscine, près McGill, vue. 842-8041.

AYLMER 3455 RENOVE
1½ - 3½ près Université McGill, frais peint, poêle et frigo, ascenseur, tapis mur à mur. Prix compétitif.
842-3700, 282-7654

BEAUDRY 2115
1½, 3½, semi-meublés, bois franc, câble, tout payé, 1 mois gratuit. 528-9475

BERGER, 4½ rénovés, propres, libre, 450$. 270-6440.

BERRI/UQAM, condo 800 car. équipé. Libre. 286-1289

BOUL. DE MAISONNEUVE OUEST 1819
St-Mathieu près métro Guy 1½, 2½, 3½, chauffés, piscine et sauna, équipés.
934-0555

CENTRE, 1½, 3½, 430$ à 580$. 288-8003, 525-7244

CLARK, 3687, 1 ½, 3 ½, près hôpitaux, université. 282-9671

CONDO studio, face parc Lafontaine, piscine, électros, 470 $ seulement, 843-3255.

CONDO, grand 4½, 750 $, appareils ménagers fournis, rue Viger, près métro Champs-de-Mars, 854-5424

DR PENFIELD 1100
Coin Peel / Stanley, climatisé, piscine, sauna, resto, dépanneur, 2½, 3½, 4½, Place Elgin . 849-7061.

EDIFICE neuf, 3½-375$, intercom, poêle-frigo neufs, stores, sept. gratuit 526-7681

EMBASSY ROW
1545, Dr. Penfield. Edifice de prestige, piscine, sauna, stexercices et autres commodités, 3½ luxueux, disponible avec tous appareils ménagers, chauffé et climatisé, portier - 24 hres. 935-8509.

GRAND 1½, tout inclus, très propre, près Concordia, NDG, à partir de 385 $/mois 489-9000

GRAND 4½, tout inclus, ménage fait, frais peint, près de toutes les commodités, à partir de 720 $/mois. 489-9000 voir promotion disponible immédiatement.

ILE DES SOEURS, grand 3½ très propre, très éclairé. Libre novembre. 621 $. bur: 864-2777, rés: 767-7712.

LE CHATEAUNEUF, 1½-2½-3½-4-4½, tout inclus, climatisés, piscine int., métro Guy 935-5434

LE MERIDIEN
2285 ST-MATHIEU
2½, 3½
Près métro Guy.
932-6887
R 132

½, 3½

MÉTRO Guy (face), 1½, 3½, 4½ , tout incl.'' Chomedey Maisonneuve'' 932-5341.

METRO SHERBROOKE
Accès direct au métro.
1½, 3½, 4½,
Électricité, air climatisé, chauffage, piscine, sauna. Sécuritaire.
281-1551

METRO GUY
3445-55, Côte-des-Neiges
coin Sherbrooke
1½, 2½, 3½, 4½
App. meublé disponible
Grand app. chauffé eau chaude, sécuritaire.
846-1531

---

coin Sherbrooke
Métro Pl. des Arts
1½, 2½, 3½, loft
App. meublé disponible
Chauffé, électricité, eau chaude. Piscine, sauna.
842-3650

Condos à louer
1250 p.car à 1550 p.car.
Avec air conditionné
256-5000

2541252-R 132

REGENCY

3 1/2 et 4 1/2
ainsi qu'un
exceptionnel
"Penthouse"
Portier 24h
3555 Côte-des-neiges
Montréal (Québec)
Tél: (514) 932-3159

2539319-R 132

CHÂTEAU LINCOLN
1½, 2½, 3½, 4½
Emplacement de choix
Piscine sur le toit
AUSSI MEUBLÉ
DISPONIBLE AU MOIS
1950, LINCOLN
près métro Guy
931-7271
Semaine: 8 h à 20 h
Sam. et dim.: 11 h à 16 h
2542162-R 132

IMMEUBLE PRESTIGIEUX
Excellents services
Portier 24 heures
1 ½,2 ½,3 ½,4 ½
- Appartements spacieux et climatisés
- S/bains en marbre
- Balcon individuel avec porte patio
- Piscine intérieure - sauna - (sundeck)
- Chauffage élect. incl.
- Métro Guy/Concordia

935-7774

semaine 9 h à 19 h
fin semaine 12h à 17h
R132

PENTHOUSE, 4½, 2 s/bains, très grande terrasse, superbe vue Mont-Royal et St-Laurent, piscine int. et sauna, sécurité et gardien de nuit. 1400$/mois, 235 Sherbrooke ouest. 288-1253.

PLACE Simpson, entre Sherbrooke et Dr Penfield, 1½, 3½, climatisés, poêle/frigo, chauffés/éclairés, piscine et sauna
731-4949 938-8614

RESIDENCE LINCOLN
1 ½-3 ½-4 ½
- cherchez-vous un app. au centre-ville?
- avez-vous besoin d'une piscine, sauna pour vous détendre?
- voulez-vous éviter le trafic prenez le métro 1 coin de rue de votre résidence?
- voulez-vous payer un loyer abordable?

Appelez 937-3456
lun. au ven. 10 h à 20h
Sam. dim. 12h à 17h
r132

RUE SHERBROOKE
3½ - 4½
chauffé eau chaude fournie, poêle réfrigérateur, près des services de transport, libre immédiatement. 523-6793

ST-DENIS/RENÉ-LÉVESQUE
1½ meublé, rénové, 849-5888

STE-CATHERINE O. 2176, studio 1½, 4½, 937-9956

UQAM, (face), 2½ ensoleillé, électros, 343 $. 844-8719

VOUS CHERCHEZ UN STUDIO 1 ½ CLAIR ET SPACIEUX AU CENTRE-VILLE?
- dans un immeuble sûr et bien entretenu
- prix raisonnable avec excellent service
- attenant au métro Guy / Concordia

Semaine 9 h à 18 h
933-8328
r132

---

132 À LOUER CENTRE-VILLE

CHOMEDEY, près commodités, beaux 3½, 4½, 975-1069

CHOMEDEY, PONT-VIAU ST-VINCENT-DE-PAUL
1½, 3½, 4½, propres, chauffés, éclairés, eau chaude, stat. 376-4440, 661-3320

CHOMEDEY, 3½, rénové, poêle, frigo, eau chaude fournie, porte-patio, près de tous services, service de conciergerie, 497-5664

CHOMEDEY, 3½, 4½. 681-3205,978-1294,686-8898

CHOMEDEY, 4½, foyer, tapis neufs et peinture. 973-1542

CHOMEDEY, 5½, très propre, stat., 525$, eau chaude incl., 1er déc., 686-3906

CHOMEDEY, 6½ haut duplex, chauffé, bien situé, repeint, oct./nov. 688-7481

DUVERNAY, 1½ 4½ chauffés eau chaude, poêle-frigo, entrées lav./séc. Rét. 729-9737.

DUVERNAY, bord de l'eau, 2½, 3½, 4½. Visite libre. 668-2305, 844-7100

DUVERNAY, bung., 3 ch., s/sol fini, 1 km., du pont Papineau 850 $/mois, inf: 974-0930.

DUVERNAY, haut duplex, 4½ chauffage élect., libre, frais peint. 2057 Mtée St-François. De 19h30 à 22h, 664-4377

DUVERNAY, 4½, stat, raisonnable, 1700 boul. Lévesque E, 667-5760 484-3571

FABREVILLE 3385 Delphis, 4½ frais peint, porte patio, stat., 460$/mois. 689-5210

ILE PATON, 4½, garage, 2 piscines, tennis, air, 682-2168

L.D.R., grand 3½, 1er, poêle-frigo, stat., 375$. 662-3577

L.D.R., grand 4½, 405 $ + . près cégep, libre, 669-8991

L.D.R., 4½, près Pont-Viau, bois franc, stat., entrée lav./séc., 420 $, 663-0247

LAVAL-DES-RAPIDES
Très grands 4½, ensoleillés, stationnement. À compter de 435$. Inf. 668-7695

PONT-VIAU, 3½, 4½, 5½, 663-7938, 666-8898

STE-THERESE, près église, Cegep, victorienne 9 pces, chauffée, idéal professionnels, personnes âgées, religieux à la retraite. 435-1124

VIMONT, 4½, 4-plex, 1er oct., stat., bon prix, 668-6577

136 À LOUER RIVE-SUD

• A LONGUEUIL •
grand 4½ chauffé 468-7268

BOUCHERVILLE, maison meublée, 2 ch., 2 s/bains, nov. à mai, 950$. 655-4476

BOUCHERVILLE, 3½-4½, alarme, aspirateur, lave-vaiss., intercom, 449-2618

BROSSARD, 1220 boul. Provencher, près du mail Champlain, + auto parc, grand 3½-4½-5½, occ. imm., tous les services sont incl. 672-8270.

BROSSARD
7300 Tisserand, près Réno-Dépôt, 4½, 4½ et 5½ cottage. concierge, 671-9794.

CENTRE ST-LAMBERT, bas duplex r-de-ch, spacieux 1 ch., + cave, patio, solarium. + bureau, 485$. 465-0879.

GREENFIELD PARK, 275 rue Taggart, 3½, 4½ chauffés, 769-2762, 671-7551.

LONGUEUIL
Propre, tranquille, triplex 4½ , 5½, 360 $ à 465 $.
679-1993, 670-3674

LONGUEUIL
1½, 3½, 4½ meublés, possibilité court terme, 651-2644.

LONGUEUIL, condo 4½ bien situé, remise, insonorisé, 550 $, 632-8472

LONGUEUIL, grand 4½ style condo, moderne, remise, frais peint, stat., 674-4212.

LONGUEUIL, mois gratuit, 4½- 5½, 450 $ et +, 677-7090.

LONGUEUIL, 3½ libre chauffé, eau chaude 442-2085

LONGUEUIL, 4½, mois gratuit, 375 $ et plus. 649-1027

LONGUEUIL, 4½, 5½; bois franc; chauffé, eau chaude incl. Pas de chien. 679-8330

LONGUEUIL, 5½, 2 ch., bas duplex, idéal personne âgée, près CLSC, pharmacie, bus. 485 $. 670-5910

☆ ST-LAMBERT LUXUEUX ☆
3½, 4½, chauffé/éclairé, AIR, garage option, PISCINE, SAUNA, s/exercice/réception
☆☆ 672-1267 ☆☆
http:/www.accent.net/gjforest

ST-LAMBERT, édifice béton, 2½, 3½, piscine, sauna, tout incl.! 465-0106, 923-8596

ST-LAMBERT, béton, 4½ rénovés, 3 électros, buanderie, piscine ext., tennis, sauna. 923-1450, 672-8140.

ST-LAMBERT, bas duplex, 3 c.a.c. + s/fam. au s-sol, 895 $ / mois chauffé, garage int., grande cour. L. Girlando 671-4727.

ST-LAMBERT, style condo, 4½, foyer, entrées lav./séc., armoires chêne, repeint, stat. int./ext. incl., libre, 457-3818

ST-LAMBERT, 6 ARGYLE, 3½, 4½, édifice en hauteur, joli et paisible, électroménagers, chauffage + eau chaude inclus, grand balcon, sauna + piscine extérieure, promotion garage gratuit ou rabais équivalent, 672-4388

137 À LOUER BANLIEUE OUEST

A D.D.O.- 1½ à 5½
Impeccables, immeuble béton, près services.
4039 des Sources
PROMOTION - 684-7352

AU 11 900 Pierrefonds, 3½, 4½, propres, tout incl. Réduit personnes âgées. 1 mois gratuit. 685-3770, 683-7121

BEACONSFIELD
MAISON DE VILLE
Très grands 2 et 3 chambres, chauffage, frigo, poêle inclus. Stationnement intérieur disponible, cour paysager. Face Centre de Tennis West Island et parc. Marche au train, magasins, écoles. A partir de 830 $/mois, disponibles immédiatement. Beacon Hill Villa 695-4465

DORVAL, près aéroport, 2½, 3½ meublés, chauffés, éclairés, 676-2940, 444-0879.

DORVAL, rue Brunet, 4½, entrées lav./séc., stat., pas d'animaux, 635 $. Tél.: 735-6936 ou 633-1163

DORVAL, 3½-4½ chauffé, rénové, 631-2389, 696-3109

DORVAL
MAISONS DE VILLE ET APP.
Unités propres et spacieuses de 1-2-3-4 chambres, avec beaux planchers finis bois. Terrains bien entretenus, stationnement intérieur, piscine. Distance de marche d'autobus, train, magasins et écoles. Chauffés, poêle et frigo inclus. Occupation immédiate 1 mois gratuit sur certaines unités. A partir de 630 $/mois.
Lakeshore Villa 631-5066

HUDSON CLUB, bord de l'eau, 2 ch., 2 s/bains, tennis, piscine, marina, 3 stat., 1250$, 769-9200 ou 395-2075

☆ PIERREFONDS ☆
2½, 3½, 4½, à partir de 385$, tout inclus, imm. en béton, train de banlieue. 421-0431

☆☆ PIERREFONDS ☆☆
3 ½ * 4 ½ TRÈS GRANDS.
Repeint/chauffé/eau chaude
Buanderie. Planchers vernis
*** 685-8257 ***

PIERREFONDS, 4½, 6½, chauffés, repeints, 626-2961

VAUDREUIL, 3½, 4½, 5½, 450 $ +. 943-3973, 455-9688

139 À LOUER LAURENTIDES

A PIEDMONT, magnifique résidence pièce sur pièce, ruisseau, 4 ch., foyer, meublée décor champêtre, près ski, 1150$/mois, 227-4526

ENTRELACS, bord du lac Des Iles, 434 boul. des Iles, luxueux chalet, 4 ch., 2 s/bains, toit cathédrale, foyer, 6 mois d'hiver, 6000$ (514) 628-4040, 228-3131

139 À LOUER LAURENTIDES

ST-DONAT (région) 2 ch, foyer, s/sol fini, garage, terrain 43 000' car, 490 $/mois. ou 69 000 $. 652-4429

STE-ADELE, condo 1 ou 2 ch., mois ou saison, près Chantecler, 386-7810

STE-SOPHIE/New Glasgow, 2 ch., foyer, libre, 475$. Mtl: 733-0550, 514-229-4941

VAL MORIN, bord lac, 3 ch, sem., ou vendre. 227-1242

VAL-MORIN, meublé 2 ch. 650$/mois. Près piste cyclable, ski fond. 819-322-2162

140 À LOUER ESTRIE/ CANTONS DE L'EST

LAC BROME, condos, 1-2-3 c. à c., tennis, piscine, bord de l'eau, saison et long terme. 514-243-0751

ORFORD sur le lac, beau chalet, saison ski 97-98. 277-0755 ou 514 297-3246

143 ÉTATS-UNIS HORS FRONTIÈRES

A LOUER, Hollywood sur la plage spécial: 250 $, U.S./sem., 646-7734

A POMPANO, bung. près mer, piscine. 388-6286

A POMPANO, condo 1 ch., oct. à avril, 493-1216.

A WATERSIDE, condo libre automne/Noël, 418-628-6600.

FORT LAUDERDALE, sur plage, condo 1 ch., 683-0025

FT-LAUDERDALE maison mobile neuve, 2 c.c., du 20/12 au 30 01, photo. 353-6600

HOLLYWOOD, bung., 3 ch., très privé, gardien. 684-2775

LAUDERDALE LAKES condo meublé, 1 ch. 1 s/bains, 5000 $ saison. 655-4476

MIAMI BEACH, condo 2 ch., face canal, propre. 669-6809.

NORTH BAY Village, 1 ch., TV en français, tél., vue sur Biscayne Bay; 5 min Miami Beach. 514-284-4310.

PARIS, studio bien équipé, ''Buttes Chaumont'', 19e. Minimum 2 mois, 486-8042

POMPANO BEACH, studio, 3½ 4½ meublés tout équipés femme de ménage, 800' mer 415 à 855 US/jour. 627-1406

WEST PALM BEACH, condo 3½, 10 min. de mer, piscine, tennis, saison hiver, 386-7810

145 CONDOMINIUMS, COPROPRIÉTÉS À LOUER

A CHOMEDEY 669-5670
4½ neufs
foyer, tapis, stat., tranquilles, près de tout
585 $ et 640 $. Faut voir.

ADJACENT WESTMOUNT
LE TRAFALGAR. Condo 3½, rénové, 1100'car., une ch. fermée, climatisation-humidification centrales, lav.-séc., Stat. int. pour une voiture, avec préposé. Adresse de prestige. Occ. à partir 1er oct., 1250$/mois. 745-1121, 9h-17h, lun. au ven.

BROSSARD, 4½, 695$ +, garage 923-1741.

CONDO, St-André, foyer, 5 électros, 4½, 875 $. 525-7244

CONDO, 3½, rénové à neuf. Centre-ville, garage int., libre 1er oct. 514-463-0606.

EDIFICE de prestige, transfert, 1 ch. et 2 ch., occ. imm., 1250 $ et 1450 $/mois. P. Lallier 499-1898, Imm. International II crtr agréé

L'ACADIE 10500, super 1½ à 5½ prix d'un app., 335-3377

LAPRAIRIE, 5½ sur 2 étages, 2 ch., 2 s/bains, près du fleuve, 675$/mois. 845-5166.

LAVAL, 1100 pi car., 2 ch., foyer, électros, garage + stat. ext., 7 min. métro Henri-Bourassa, 850 $. 668-0668.

LAVAL-DES-RAPIDES
JARDIN DES SOEURS
Superbe condo 4½, très grand, tout béton, fenêtre serre, exposition arrière sur parc, stat. idéal retraité ou semi retraité. 600 $. 668-7695

PLATEAU, condo neuf 4½, foyer, stat. privé, 695 $/mois, libre déc., 348-7286.

R.D.P., grand 4½, 2 ch., s/dîner, frais peint, propre, stat., libre, 545 $. 491-1790

SANCTUAIRE. Louer/vendre Town & country 733-3221

TERREBONNE (Vieux), face parc et rivière, 4½ à vendre ou à louer, libre, 497-7050

146 MAISONS DE CAMPAGNE

LANAUDIERE sports d'hiver, 2 étages, meublée, foyer, sauna, site enchanteur, oct. à mai ou +, 500$/mois tout compris. 819-826-3396

147 CHALETS À LOUER

A CHANTECLAIR, 60 chalets, lac, tourbillons, louez 2 jours-3e gratuit! 990-3330

A MONT-SUTTON, près ski, foyer, sem./saison. 671-5763; fins sem. 514-538-2773

A MORIN-HEIGHTS, en montagne, 3 ch., 895-0436.

A RAWDON, foyer, ski de fond à la porte, 3 ch., saison 3000 $. 514-834-6869.

A RAWDON, lac, luxe, 3 chambres, lav., séc., lave-vaiss., foyer, saison: 3500 $. 351-8395, 514-834-3097

A RAWDON, lac, 3 ch., foyer, lav./séc., garage, près ski, 3 900$, aussi autre 2 500$. 274-1947, 1-514-834-2873

A ST-ANDRE Est;, 35 min. Morin Heights; 3 chambres, poêle à bois, sem. 273-1418.

A STE-AGATHE, luxueux, lac, tourbillon, bois/foyer. Sem., fins sem. 819-326-8207

A STE-AGATHE, 3 ch., foyer, couleurs, 819-326-4800.

A SUTTON, chalets, piscine int. sauna, spa, 514-538-3736

A VAL-DAVID, tél., foyer, 733-6386, 819-322-2205

A 3/4H MTL, St-Hippolyte, suisse sur domaine, 15 min. ski, saison, 631-2616

BAIE ST-PAUL, loge 2-4-6-8, sem., mois. 418-435-6581.

BORD LAC, St-Jovite, foyer, 250$/sem. et +. 819-688-3347

CHALETS neufs, bord lac en Mauricie. 819-533-3606.

☆ ☆ ☆ CHALETS MONT-TREMBLANT
Lac, activités. 3-5-7 jours, couleurs, Noël.
1-888-600-5001
R 147

CHARLEVOIX, à louer, chalets très propres, lac, pêche, équitation, 418-435-3810.

CHERIBOURG, Orford, équipé, saison de ski, ou mois, bon prix. 935-8823, 672-8800

DOMAINE Ste-Agathe
Piscines privées int. Suisses. Foyer, cuisine, tourbillons / SPA doubles. 2-3 à 5 jrs ou fin sem. 819-326-5836
R 147

ENTRELACS, chalet bord lac, 5 chambres, 2 s/bains, salon, s/manger, mois ou saison. 18h à 22h: 446-2619

LAC L'ACHIGAN, 7 pièces, 3 ch., 2 s/bain; foyer. Face lac. 950 $ / mois. 768-5020.

LAC L'ACHIGAN, 7 pièces, 3 ch., 2 s/bain; foyer. Face lac. 950 $ / mois. 768-5020.

MT-TREMBLANT, foyer, plage, saison, 819-425-2663

MT-TREMBLANT, Pinoteau, 2 ch., 2 s/bains, 514-983-6464

MT-TREMBLANT, 1 km versant nord, foyer, tourbillon, impeccable, chauffé, déneigé, saison 6500 $. 942-8689.

OWL'S HEAD, condo 3 ch., sur pentes ski, saison hiver, prix intéressant 679-0861

ST-ADOLPHE, bord lac, sem./week-end 819-327-2952

ST-ADOLPHE, 1 à 5 ch., lac, fins sem./sem. 819-327-3432

147 CHALETS À LOUER

ST-COME, 2 ch., foyer, près ski, Hiver. 667-9621.

ST-DONAT, saisonyski, 3 ch., foyer, chauffé, déneigé. 4200 $ 15 oct au 15 avr. 819-424-1448 / 514-383-5786

STE-AGATHE S., splendide suisse, 4 ch., 2 s/bains, 2 foyers, prix abordable. Sem. et fin sem.. Réservez tôt! 967-5661, 1-(819)-326-7782.

STE-AGATHE, fin sem., sem. mois, saison, 1-819-326-3365

ST-JEAN-DE-MATHA, près Montagne Coupée, 2 ch., foyer, sauna, 600$/mois ou 3000$/saison. 514-886-0935

ST-JOVITE, bord lac, équipé, de 2 à 8 ch. (819)-425-3900

ST-JOVITE, choix 15 chalets, équipés, foyer, plage, piste cyclable, 819-668-2809

ST-JOVITE, propre, plage. 514-341-6204, 819-425-9285

ST-SAUVEUR, près Mont Habitant, 3 ch., foyer, saison. 967-1974 laisser message.

ST-ZENON, bord rivière, bois rond, équipé, foyer, sem./fin sem., 525-7598

ST-ZENON, bord rivière, équipé, saison, 525-7598

SUTTON, 3 ch. et +, sem./fins sem. 514-538-1752, 348-7665

148 CHAMBRES, PENSIONS

A R.D.P., bord de l'eau, chambre et pension, références, 527-0948

ABORDABLE; chambre touriste/cadre; jr./sem. 767-8933

AHUNTSIC, tranquille, propre, non-fumeur(e). 381-1942

AU METRO Laurier, 305 est St-Joseph, chambre meublée avec cuisinette, propre, tranquille! 845-7532.

*** AU** 1034 Sherbrooke E. 1½ neuf, meublé/câblé. 597-2217

CHAMBRES + cuisinette, Vieux-Mtl, meublées, poêle-frigo, propres. 250 $/mois. 481-3183

JE PEUX T'HEBERGER ? ''Cooi'', calme, respect. Jean 728-7863

MAISON CHEZ LISE
Chambres rénovées, pension complète, à partir de 465 $/mois, télé couleur ou chambre 57 $ et plus/sem. 470 Chemin Chambly. Longueuil. 677-5201

METRO Papineau, meublée, tout incl., 175$ et +. 523-8076

PLATEAU, St-Hubert, tout incl., chauffé, 250 $. 729-7912

POUR professionnel tout inclus. sem. mois, 751-2444

SNOWDON, ch. ensoleillée dans duplex, non-fumeur, cuisine, jardin 315$. 739-1062

149 PROPRIÉTÉS À LOUER

ANJOU, maison à louer, 6½ avec s/sol, garage, a/c, thermo pompe, cour clôturée, 1 195 $/mois. Isabelle 521-3326 entre 13 et 16 h.

D.D.O., maison à louer ou à vendre, 4 ch., s/sol fini, garage double, immédiat, pagette: 480-1558, 421-6183

FABREVILLE, cott. neuf, 2 ch., foyer, garage, etc. Impeccable ! Près services et autor. 750 $/mois, 822-6947

LAURENTIDES, St-Hippolyte, 45 min. de Mtl, paisible, près lacs et ski, 2 ch., galerie, foyer. 695 $. (514)-224-2835.

LAVAL, Duvernay, belle grande maison, 4 c. à c., 2 s/bains, s/sol fini, climatisation centrale, meublée ou non. 662-1334, 486-0232

OUTREMONT, face parc, maison, 4 ch., 3 s/bains, s/sol fini, 2 garages int. piscine, oct.-2200 $. 529-9893.

PIERREFONDS, 8½ jardin, patio, parking privé 421-0143

R.D.P., maison à louer ou vendre, bord de l'eau, piscine creusée, idéale pour chambre et pension
527-0948

VERCHERES, bord du fleuve, plage, 42 999 pi car. 2 étages, 4 ch., bureau au s/sol, garage, climatisé, option d'achats? 583-6880

---

10 min. Pont Champlain, cott. 95, 3 ch., garage, très clair, 975 $. 840-2453 ou 659-2975.

152 GARAGES

Al STAT.- autos, Rosemont, chauffés, 65 00 $, 374-3100

ED.-MONTPETIT, chauffé, face U de M, 484-7036

GARAGE / ENTREPÔT
centre-sud, 50 $/mois, libre, sécuritaire. 523-5806.

154 ON DEMANDE À PARTAGER

CARTIERVILLE, s/sol de bung., entrée privée, échangerais contre divers travaux ménagers. Personne sérieuse, références, 336-8607.

PLATEAU, près du parc, 7½, grande chambre, calme, fumeur(euse), 350 $. 523-5078

PRES métro Jarry/Fabre, grand 4½ à partager, éclairé, tranquille, poêle, frigo, lav. fournis, meublé, 235 $ libre 1er oct., 593-8890.

WESTMOUNT, rés., confortable, non-fumeur. 230-5771

155 SOUS LOCATION

APP. à sous-louer, occ. imm., face à HEC, à partir de 300 $ / mois. 739-6758.

AVE DECELLES, grand 3½, Oct., équipé, 420$ 341-6507

BEAU 4½, propre, bois-franc, boiseries, les entrées, cartier Villeray, 5 min métro, soir: 514 382-6439 ou 279-0561

ST-EUSTACHE, bung., durée 6 mois: nov. à mai, 5 pces meublées, tout incl., 950 $ chauffé, réf. 514-473-3967

156 APPARTEMENTS MEUBLÉS

A AHUNTSIC, métro Sauvé, 2½ fermé, meublé, AU MOIS, TOUT INCL. 375$. 521-1871

A ANJOU, super 3½ duplex, paisible. Tout incl. 353-2252

ANJOU, bachelor. 3½ tout inclus, peint, 450$. 351-0939

ANTRE-AMIS Club d'hébergement international (échange-location) maisons et app., court/long terme. Montréal 990-0838; rive-sud 463-1179.

APP. centre-ville 3½-4½ luxueux, meublés, court-long terme, 949-4969.

APP. HÔTEL élégant, métro Sherbrooke 595$, 849-5098

BERRI UQAM 1½, 275$. Pag. 890-0907 845-1390, 289-9529

CENTRE VILLE
2250 RUE GUY
Tout neuf! Alcôve, 1 chambre à coucher. Super équipé (vaisselle, literie, TV, etc.). Mois. 932-4427 ou 284-3634

CENTRE, 3463 Ste-Famille, 1½, 2½, 3½, 4½, piscine, sécurité, literie, vaisselle. Propres. Près McGill. Court et long terme. 842-8041

CENTRE-VILLE, condos luxueux, équipés, 3½ - 4½ (1700 $ - 2200 $). 983-5810.

CHERRIER, 1½-3½, équipés, sem./mois, 675$ +, 993-5075

CONDOS, APPS., MAISONS divers secteurs, 3 mois + Cie Troc Vacances, 939-0555

ILE DES SOEURS
Appartements meublés, décorés avec goût et complètement équipés. Le prestige et un site campagnard à 5 minutes du centre-ville. A partir de 960$/par mois. Bail mensuel et plus. Les Structures Métropolitaines, 769-8511.

LAVAL, condo-hôtel tout équipé au mois 952-0087

METRO Mt-Royal, 1½ 2½ 4½ tout payé. 525-9811 844-8886

PLATEAU, grand 6½, 5 électros, 1395 $. 525-7244

PLATEAU, lofts 550/1350', cachet. Bail flexible. 443-9313

PLATEAU, 960 Rachel E., 2½ tout compris, 395$. 529-3549

156 APPARTEMENTS MEUBLÉS

L'Île des Soeurs
Appartements meublés
Complètement équipés et décorés avec goût. Venez vivre l'expérience de l'île des Soeurs, le prestige dans un site campagnard à 5 minutes du centre-ville. Un style de vie unique.
À partir de **960**$/mois
bail mensuel ou plus.
STRUCTURES MÉTROPOLITAINES
769-8511

2543342-R 156

LaCité Plus

2543165-R 156

Un voyage d'affaire **bien orchestré!**
Portier 24 hrs
350 Prince Arthur O.
(514) 845-4173

PRES METRO
1½, 2½, 3½. Spacieux.
842-3650 / 846-1531

SECTEUR OUEST, calme 1½, 3½, au mois, 366-6161

V.M.R., 3½-4½ exécutif, tout incl. Garage. 750$ + 947-2833

160 PROPRIÉTÉS À REVENUS

AU 1950 LIEBERT, 30% net, 8 X 5½, élect., loc., revenu 40 000 $, prix 249 000 $, comptant 50 000 $. 389-5437

AUBAINE
LONGUEUIL
6 X 4½, 1986. Rev. 30 000$. Essayez à 190 000 $. Cash: 15 000 $
6 X 4½ rev. 27 000 $, élect. loc. Bon secteur. Pas cher à 165 000 $.
8 X 4½, rev. 40 000 $. Essayez à 215 000 $.
12 LOGIS; rev. 62 000 $, rapporte 15 000 $ net par année.
16 X 4½, rev. 86 000 $. Le meilleur à 360 000 $. Peut rapporter 18 000 $ net annuel.
BROSSARD
8 LOGIS, rev. 48 000 $. Essayez à 265 000 $
LAPRAIRIE
16 LOGIS, rev. 77 000 $. Pas cher à 425 000 $
ST-HUBERT
6 X 4½ impeccable, rev. 29 000 $. Inclus terrain à construire
M. FILION 678-1000
Immeubles Satisfaction crtr

BENNET, 50 000 pi car. rev. poss. 200 000 $. 528-0614

BLOC semi-commercial, Bernard et Esplanade, très grand potentiel, aussi rue Beaubien, 5 logis 3 commerces, 49 000 $ rev. Stella Bucu ag. aff., Gr. Sutton Immobilia courtier, 529-1010

160 PROPRIÉTÉS À REVENUS

CAUSE MALADIE
OUTREMONT 19 app. (4½-5½-6½), ascenseur, gar., rev 194 000 $, 1 370 000$
PLATEAU 31 app. (2½-3½), ascenseur, 15 gar. penthouse 50 pi façade, 1 400 000$
BATEAU trojan 36', 79 500$
843-3731

CHRISTOPHE-COLOMB/
Everett, triplex, 3x7 pièces + 3 pièces au s/sol, bas libre, bon rev. bons locataires, cachet, propre, bien situé, directement du proprio. 165 000$. Soir: 586-0754.

COMPLETEMENT RENOVE, triplex 2x4½, 1x5½, à proximité de piste cyclable, métro, marché Atwater. Rue Gertrude à Verdun 767-7617.

LACHINE liquidation, semi-comm., const. 1989, 2 locaux comm., 2 log., 2x5½, plusieurs avantages. 737-7740

LAVAL, 8 ou 16 logis, bon secteur, vendeur motivé. Gérard Desjardins Trans-Immo Crtr. 854-1252

LONGUEUIL
32 log. béton 1978, toujours loués à 100 %, rev. 196 000$. Hyp. SCHL transférable. Comptant 10% (80 000 $). François Laroche, 672-3776.

MTL-NORD, 2 blocs, 7X4½, rev. 77 000$. Privé, 669-6809

PLATEAU, triplex + 6 log., bonne condition, 964-5441

PRES MC GILL, Lorne, 16 app., excellent état. Après 19h: 524-0973

ROSEMONT, 4x4½, rev. 16 140$, 117 000$, 323-2189

ROSEMONT, 9X4½, 50 pi. façade, rev: 30 780$. Demande 210 000$. F. A. Fluet 272-3303, Trans-Action ctr.

TETREAULTVILLE, rev. 25 000$, 139 000 $, 384-3685

VARENNES
magnifique 6X4½ 1986, rev. 30 500 $. Très rare
BOUCHERVILLE
6 X 5½, rev. 42 000 $. Rapporte 7 000 $ net annuel.
STE-JULIE
6 LOGIS rev. 34 000 $. Bon prix. Cash 30 000 $.
CHAMBLY
6 LOGIS 1988, rev. 32 000$ Plancher béton. Bon prix.
M. FILION 678-1000
Immeubles Satisfaction crtr

VILLERAY St-Hubert, commercial, coin de rue, construction supérieure, ancienne banque National. Idéal pour banque, clinique médicale, b

100 Immobilier

180 ESPACES COMM. INDUSTRIELS À LOUER

OXFORD QUÉBEC
Courtier immobilier agréé

BUREAUX À LOUER

Île de Montréal

455, Fénélon, Dorval, jusqu'à 15 500 pi car. (triple «A»)
1250, Ste-Catherine Est, Montréal, jusqu'à 2 300 pi car.
2955, Bélanger Est, Montréal, jusqu'à 3 300 pi car.
5473, Royalmount, V. M. R., jusqu'à 6 000 pi car.
8255, Mountain Sights, Montréal, jusqu'à 4 000 pi car.
9700, 4e rue, Rivière-des-Prairies, jusqu'à 1 000 pi car.

Rive-Nord

670, Place Publique, Ste-Dorothée, jusqu'à 1 000 pi car.
3131, boul. de la Concorde, Laval, jusqu'à 5 200 pi car.

Rive-Sud

1205, Ampère, Boucherville, jusqu'à 5 000 pi car.

ESPACES COMMERCIAUX À LOUER

Île de Montréal

1600-1620, Lincoln, Montréal, jusqu'à 7 000 pi car.
2955, Bélanger Est, Montréal, jusqu'à 4 000 pi car.
6045, des Grandes-Prairies, St-Léonard, jusqu'à 16 500 pi car.

Rive-Nord

135, 25e Avenue, St-Eustache, jusqu'à 8 300 pi car.
1938-1990, Le Corbusier, Laval, jusqu'à 12 000 pi car.
2000-2100, Le Corbusier, Laval, jusqu'à 4 500 pi car.

Rive-Sud

575, Pierre-Caisse, St-Jean, jusqu'à 4 300 pi car.
5155, Grande-Allée, Brossard, jusqu'à 1 000 pi car.
5705, boul. Taschereau, Brossard, jusqu'à 3 000 pi car.

ESPACES INDUSTRIELS À LOUER

Île de Montréal

3615, boul. Industriel, Montréal-Nord, jusqu'à 11 500 pi
5473, Royalmount, Ville Mont-Royal, jusqu'à 3 000 pi
8255, Mountain Sights, Montréal, jusqu'à 4000 pi car.

Rive-Nord

3150, Le Corbusier, Laval, jusqu'à 5 000 pi car.
3421, boul. Industriel, Laval, jusqu'à 1 400 pi car.

COURTIER PROTÉGÉ
PRIX COMPÉTITIFS
Pour informations : (514) 282-2233

254442-R 180

---

300 000 PI CAR. TRANSCANADIENNE

ENTREPÔT ET BUREAUX DE PREMIÈRE QUALITÉ EMPLACEMENT DE CHOIX

- Hauteur libre 26 pi.
- Accès à voie ferrée
- Expédition niveau des camions
- Extincteurs automatiques
- 19 000 pi car. de bureaux (Face Transcanadienne)
- Grand stationnement.

Courtier protégé

INF. APPELER MAGGIE AU (514) 364-6194

R 180

MONTRÉAL
Espaces industriels et commerciaux à louer
Pie-IX et Ontario

- 210 000 pi car. restants;
- 160 000 pi car. industriels;
- 50 000 pi car. bureaux;
- Extincteurs automatiques;
- Location minimum de 5 000 pi car.;
- À partir de 3,50 $ / pi car.;
- Net, net, bail de 2 à 10 ans.

Appelez Chantal: (514) 257-8065

2310664-R 180

182 COMMERCES À LOUER

PLATEAU, restaurant, équipé, chauffé. 1000'. 931-9274

RESTAURANT à louer, boul. St-Laurent, 2560' car., peut-être 3060' car., a/c, équipé, secteur achalandé, à voir. Barry Gurman 858-1118

184 ENTREPÔTS À LOUER

VOTRE NOUVELLE ADRESSE AUX ÉTATS-UNIS

A LOUER À WILLSBORO, N.Y.

Immeuble moderne pour entrepôt ou manufacture, 53 760 pi car., prix à compter de seulement 3$ le pied + services, 192'x280', hauteur libre 17'6", 3 quais de chargement pour camions, accès facile à la 1-87, 90 min. de Montréal, 45 minutes de Plattsburg. Chauffage à air, grande puissance électrique, extincteurs automatiques.

Appelez Armand au

(514) 384-8290

Courtiers s'abstenir

R 184

186 BUREAUX À LOUER

BUREAUX, SITE IDÉAL
500 PI CAR. ET PLUS.
boul. St-Jean et Hymus POINTE-CLAIRE
Stationnement, clefs en main, services inclus.
tél.: 695-8989 1-888-695-8989
LES DÉVELOPPEMENTS DAVID GANDELL INC.
COURTIER IMMOBILIER AGRÉÉ

2543364-R 186

REGENCY

Espace de bureau disponible, édifice de prestige situé au centre-ville. Idéal pour petite entreprise ou professionnel débutant. Loyer mensuel 450$
989-9909

2543205-R 186

A BON PRIX, Plateau, petits et grands bureaux. 731-7700

A MTL-NORD, 275$ et +, tout inclus. 331-7739; 947-9447

A OUTREMONT, BERNARD 180 à 675' car, a/c. 489-7763

A PARTAGER Métro Sauvé, de 125 à 1250 pi car. Services incl. Toute offre raisonnable acceptée. 383-3525

A VENDRE, bureau 4000 pi car., Henri-Bourassa ouest, Ville St-Laurent, terrain 20 000 pi car, rénové, stat., bas prix, G. Bernier 953-8457.

A 5 MIN. CENTRE-VILLE 500 à 1000' car. chauffé, a/c, stat. gratuit. **Le plus bas prix en ville. 865-2135, 933-3163**

AAA BUREAUX
99 $/ mois +
Francine 843-3782

ADJ. OUTREMONT, V.M.R., bureaux, ateliers, 1500 à 8000 pi car., quai de chargement, stat., rénové, bas prix. G. Bernier 953-8457.

ANJOU

6880 Louis-H.-Lafontaine, spécial en bas du marché, bâtisse isolée, stat. privé, 9230 pi car., const. 1980, prix très négociable. 937-3556

ATTENTION ! !
Lofts commerciaux et bureaux
Idéal pour architectes, logiciels, vêtement, production de films, de 500 à 5000 pi car., boul. St-Laurent, sur Plateau, exceptionnel, faut voir! Barry 858-1118.

AV. MONKLAND, espace de bureau. Alain 489-2811

BOUL. St-Laurent, 900 à 6200 pi car. air, ascenseur. 687-1815

BUREAU DE LUXE A LOUER René-Lévesque/St-Mathieu 5500 pi car, fini acajou. Faut voir. Chantal 257-8065

BUREAU 2000 pi.ca. 455, Sherbrooke. R-de-chaussée. Superbe aménagements. Clé en main. 737-7557.

BUREAU, centre des affaires, neuf, éclairé, chauffé, a/c, 200 $/mois, 526-2533.

BUREAUX équipés Centre-Ville, Immeuble Classe "A", à un prix abordable, services de téléphone, courrier et télécopie, salles conférence, Métro, Centre de conditionnement physique, 843-4763

BUREAUX climatisés, services, Internet 128K. 495-9292

BUREAU EXÉCUTIF
99 $/ mois +
Francine 273-3932

CENTRE d'affaires, 165 $ à 200 $, salle d'attente, conférences. Aussi 725 à 2500 pi car., Rosemont. 591-3336.

CENTRES D'AFFAIRES SECURESPACE

Bureaux privés, de dimensions variées à louer. Salles de conférences, stationnement et taxes d'affaires inclus.

A partir de 229 $/mois

2 mois gratuits sur bail d'un an

Jean-Talon ouest: 737-4920
St-Léonard: 323-1244

R 186

CENTRE-VILLE, espaces de bureaux, 400 à 1 600 pi car métro Place des Arts, chauffage, air climatisé, nettoyage quotidien inclus. Vue superbe. 845-3131.

CENTRE-VILLE, René-Lévesque E, à partir 250$ tout inclus. 395-0595 poste 117

182 COMMERCES À LOUER

STE-CATHERINE est, face Place Dupuis, idéal tabagie, bijoutier. Galleria, 738-1166.

184 ENTREPÔTS À LOUER

186 BUREAUX À LOUER

CENTRE-VILLE, Ste-Catherine E. coin St-Hubert, face Place Dupuis, Gestion Galleria 738-1166

CHOMEDEY, N-Dame O. 300 à 1,200 pi.ca. A/C. 688-7310

COIN LAURIER-ST-URBAIN
- Bureaux de prestige
- Idéal pour professionnels.
- 1200, 1500 et 2700' car.

274-2544 Phillip

DECARIE 880, Ville St-Laurent, 20x25. 350$, 733-8559.

LAVAL - 1500 BERLIER salle de montre et bureau, prix raisonnable, 688-7310.

LAVAL, 1834 boul. St-Martin, 1,150 pi.ca. A/C. Bâtisse neuve. bon prix.688-7310

LAVAL, 2292 boul. Industriel. Luxueux, bâtisse neuve, A/C, 1600 pi. ca. 688-7310

MONT-ROYAL O. 24, jusqu'à 10 000', idéal manufacture légère, bureau, studio, occ. imm.. Raisonnable, 738-2637

NOTRE-DAME / St-Laurent, en face du Palais de Justice, espaces de bureau, 861-0175

ANJOU
Centre d'achats, magasin 1050 pi. ca. Au coeur de Boul. Galeries d'Anjou et St-Zotique. Beaucoup de stationnement.Appeler du lundi au vendredi au 342-2791

AV. DU PARC/St-Joseph, 700 à 1700 pi car. rénové, avec a/c. **A bas prix!** 273-7148

BEAUBIEN coin Langelier, 900 pi car., trottoir. 662-2185.

BELLES boutiques de mode, Plaza St-Hubert. 894-1672

BROSSARD, 7205 Taschereau, jusqu'à 28 700 pi car., face Wal-Mart, 482-3460

DECARIE 882 Ville St-Laurent 18x65 avec s/sol. 733-8559

186 BUREAUX À LOUER

PAPINEAU; de 3,000 à 15,000 pi. ca. au r-de-ch. Système de climatisation. Chauffage. Super confortable. Ancien bureau fédéral,. Stat. Loyer compétitif. Inf., 737-7557

PIE IX ET METROPOLITAIN

Espace de bureau à louer
. 1000 pi. car. et plus
. Occupation immédiate
. Superbe
Appeler Chantal (514) 257-8035

PLATEAU, 4073-A St-Hubert, 2e, 850 pi car. 950$. 596-0476

VIEUX MTL, édifice Board of Trade, 261'car., 3e, 260$ mois. Aussi autres grandeurs disponibles. 845-3254

VIEUX-MTL, charmant, air, ascenseur, métro Square Victoria, stat. 1000-2000'car. 849-5411; Willy 731-9490.

VIEUX-MTL, charmant, air, ascenseur, métro Square Victoria, stat. 1000-2000'car. 849-5411; Willy 731-9490.

315 BOUL. RENE LEVESQUE, de 325 pi car. à 2350 pi car., avec grandes fenêtres, occupation immédiate, chauffé, climatisé, électricité. Inf: 737-7557

EXPANSION incroyable rue Masson. Cherchons détaillants pour lingerie, magasines, buanderie-café, mode, parfumerie. À voir! 894-1672.

METRO JEAN-TALON 7213 St-Denis, r.-de-ch., 1250 pi car., déjà salon d'esthétique, aussi espace 400' car. 627 Faillon, r.-de-ch., 3000 pi car. 237-3330

STE-CATHERINE et Iberville, 0,50 $ à 1 $ pi car. 278-2420

188 MAGASINS À LOUER

LOCAL POUR VENTE AU DÉTAIL
CENTRE COMMERCIAL TERRARIUM
37 500 PI CAR.
Vos voisins seront : Zellers, Pier One, Trottier Sports, L'Équipeur et les cinémas Famous Players.
TÉL.: 695-8989 1-888-695-8989
LES DÉVELOPPEMENTS DAVID GANDELL INC.
COURTIER IMMOBILIER AGRÉÉ

2543373-R 188

192 A LOUER, DIVERS

A CARTIERVILLE, local idéal pour arts martiaux, 331-7739

200 Marchandises et services

203 AUDIOVISUEL

CHERCHE Leica, 'Blad, Nikon, professionnel. 992-1616

NIKON F4S, 28 / 80 mm, SB27 + filtres, 449-7146

205 INSTRUMENTS DE MUSIQUE

A LAVAL
PIANO HERITAGE INC
Spéciaux de la rentrée
Pianos neufs et usagés
Claviers Clavinovas Yamaha
688-3080

A.G. PIANOS USAGES, GAR. steinway 6'4; Yamaha 5'3 etc Vendu livré accordé 625-2507

ACCORDEONS professionnels, super. Excelsior, Paolo Soprani, Serenelli, 747-1579

PIANO à queue Yamaha C3, 2 ans, 21 000 $. 647-4774

PIANO à queue Yamaha, 5'3''. 6 950 $. Bouthilier Musique, 722-8741

PIANO antique, anglais, compact, mécanisme refait, très propre, 850 $. 622-5396

PIANO droit. Très bon état. 1600 $. 286-2946

PIANO; à queue, acajou, 3 450$, Bouthillier Musique, 722-8741

PIANO; Heintzman, 1450 $ Bouthillier Musique, 722-8741

PIANOS 495$. Louons: 25$ mois. Pianos Brière 253-2003

VENTE-Réparation-Echange Piano-Orgue. R. Larose Inc. 8896 Lajeunesse. 387-3755

206 APPAREILS ÉLECTROMÉNAGERS

ACHAT VENTE, poêle, frigo, meubles... Cobra 596-1822

207 MOBILIERS, ARTICLES MAISON

AVIS AUX CONSOMMATEURS
Meubles de manufacture à prix de gros, salon en cuir. 351-7079

LOT de lampes (fixtures), de mur, plafond ou table et pièces pour les fabriquer, à liquider en bloc. 819-864-9777, Renaud, fax: 819-864-7340

MEUBLES DE MANUFACTURE
Style traditionnel/contemporain/ moderne, salon en cuir. 351-7079

POELE frigo 21 pi cu., 2 portes, comme neuf. 700$. Divan-lit gris et 3 tables de salon, 300 $. 663-1582

SET chambre Carrier, style Rougier, état neuf. 661-2735

VENTE meubles: salon, s/manger, 2 c. à c. 956-0585

211 COLLECTIONS

ACHAT-vente, timbres, monnaie, or et argent. Guy Lestrade, Rive-Sud, 656-7756

☆ DARNELL CHEZ EATON ☆
ACHETONS: Timbres, monnaies, argent, or, papier-monnaies, cartes postales, médailles militaires et collection de tout genre. Les nouvelles pièces 1997 de la Monnaie Royale canadienne sont maintenant offertes 514-284-8686

TIMBRES: achat collection, etc. 626-2850; cell 895-7025

212 ANTIQUITÉS, ARTISANAT, OEUVRES D'ART

ACHAT antique, de la cave au grenier, (514)-580-6521.

ACHAT S. Gélineau 1-514-796-2886, 1-800-835-8686

ACHETONS tableaux originaux: NORMAND HUDON, 466 - 8920, 11h à 18h

SET de s.-manger antique, fini noyer, 8 mcx, très propre. Lyse Séguin 622-6633.

214 LIVRES

A BON PRIX, achat livres, Mtl et province, 514-524-6233.

ACHAT à bon prix de livres. Appelez Bruno Lalonde Service à domicile, 524-2619.

ACHETONS livres de qualité, sommes intègres, 522-1042.

ACHETONS livres, service à domicile, 387-8544.

217 LE COIN DE L'ORDINATEUR

.. A INFO-CARREFOUR ..
PRIX SPÉCIAUX SUR: PENTIUM
8642 rue St-Denis - 381-4044

A MICRO MTL Intel Pentium MULTIMEDIA 166 MMX 16 Meg, DD-2.1, CD-18X 14" SVGA, 1199$ ou 49$/m.
C.D.N. 737-4229
Laval 737-9508
Greenfield-Park 466-6551

.. A 1399$ ou 45$ par mois Pentium Multimedia 133MHZ 2.1 DD, CD ROM, 14 SVGA, CD Win 95 clavier + souris **ALEXPERT (514) 978-1020 Sans frais 1-800-537-1020**

COMPAQ Portatif 486-50ms **PC Démo: 735-4500.**

217 LE COIN DE L'ORDINATEUR

IBM serveur RS6000-230S. 8 terminaux IBM 3151, AIX, C/Base, WordPerfect, SIA, valait 55 000 $, demande 5000 $. 1-888-832-0008

INFO PRO MAC
MACINTOSH, neufs, usagés location et PC compatibles
Spécial PPC et PBBook
598-1455

INTERMAC W.H.L
MACINTOSH D'OCCASION
Achat - Vente - Échange
RÉPARATIONS
8017 St-Hubert- Mtl 278-7019

LIQUIDATION
d'ordinateur usagés, 486 Pentium, Notebook, imprimante, écran et accessoires.
11-12-13 SEPTEMBRE
INTERLOGIC 341-9918

MAC, modems, écran ... Usagés. Lun.-vend. 735-4969

MACINTOSH LC II version 7.1, 400 $ nég., 629-4462

☆ ☆ MEGA-PC ☆ ☆
Systèmes multimédia incluant: 16MB 2GB Swgo 14" 20xCD, + 150MHz-1165$; 166MMX-1245$ 200MMX-1395$; 233MMX-1595$
8181 Décarie - Tél.: 341-4119

ORDINATEUR portatif, vente spéciale, rabais 35 % + logiciels. 736-8374, 736-0770.

ORDINATEUR Pentium 60, équipé, avec garantie. 1000$ nég. 279-6003

ORDINATEURS usagés, 486-DX2, complets. 979-3000

ORDINATEURS, plusieurs modèles! 123 Enr. 493-1511

PENTIUM 100, 16 meg RAM, disque dur 1 gig, modem 28.8k, 995 $. 337-1688 soir

POWERBOOK 150, 16 Mo RAM, modem: 800$; StyleWriter 1200: 200$, 361-5551

REPARATION écran d'ordinateur toutes marques. Estimé gratuit. A.M.B. 332-7577

REPARATION DE MACINTOSH Distribution G.B. - 652-6505

TOUTE L'INFORMATIQUE
Bas PRIX; Meilleur SERVICE
NEUFS, USAGÉS; 465-7666

TRACEUR (Plotter), H.P., Draftmaster SX, état neuf, 6200 $, 491-7593, soir

221 PERDU

CHATTE "Himalayen", poils longs, mélange beige/brun, sam. 6 sept. à Côte-des-Neiges (environs av. Kent). Récompense. 739-7513.

222 TROUVÉ

TROUVÉ Lasha Apso, couleur champagne, dim. 31 août, montée Hamilton, près Rawdon, 382-9849, 388-6452

227 SANTÉ, PRODUITS NATURELS

A LIQUIDER lot de chocolat importé pour vente au détail. Prix à sacrifier. 620-3929

228 ÉQUIPEMENTS DE BUREAU

BURO-PRIS: Laval 688-0799; Mtl 332-2328; 339-2204.

FAILLITE, bureaux, classeurs, chaises, Longueuil 677-3553, Laval 973-1786

FILIERES FILIERES ETC. BURO PLUS. 767-6720

MEUBLES NEUFS / USAGÉS Location possible. S'montre! A.F.B., 685-4051.

PHOTOCOPIEUSES
Toshiba modèle 2500 A-1 **XEROX** modèle 5052, aut. 739-3355 ext. 255.

SURPLUS gouvernement: mobiliers bureaux neufs, imparfaits, etc., demi-prix et usagés. 990-4023.

TABLE à dessin ajustable, 3x5 pi, parallèle, très bon état, 350 $, 374-8652.

231 MACHINERIE, OUTILS

CABINE de peinture 6'x15', 3800$, make-up air 1 000 000 BTU, 3900 $, 856-2124.

232 ÉQUIPEMENTS COMMERCIAUX

EQUIPEMENT de magasin de sport: rack, comptoirs, machines à aiguiser ski, machine cordage de raquettes, etc. Communiquez avec Jean-Guy au 491-7277 ou 454-6500 le soir.

233 MATÉRIAUX DE CONSTRUCTION

LIQUIDATION fenêtres, 40% à 50%. Porte guillotine blanche 198$. P.F.E. 254-8113

STRUCTURE d'acier, 35 x 70, 5 portes garage, 5 quais nivelaeurs. Luminaires. 961-9390

235 MARCHANDISES DIVERSES

FERMETURE boutique de produits mexicains, poterie et céramique, vente du lot, en bas prix coûtant, 678-1052

250 ENTRETIEN DE LA MAISON

SERVICE d'entretien ménager rés. ou comm. 256-8181

256 PAYSAGISTES, DÉNEIGEMENT

PAYSAGISTE ROSEMONT ciment, patio, tourbe, etc. 727-2581, pagette 888-2014

257 TRANSPORT, DÉMÉNAGEMENT

A.R.T. DEMENAGEMENT assuré, permis. 387-8354.

ARTISAN courtois, soigneux ponctuel. Jean 946-9563

PETIT à gros déménagement, 30$/h min., 381-5490

TRANSPORT démolition, déchets, pagette: 888-2014

259 GARDERIES, GARDIENNAGE

CHERCHE garderie fam. de langue espagnole, quartier C.D.N., 1 jour/sem., 735-1957.

265 PRÉPARATION DE C.V.

*** A-1 * CONSEILPRO 499-5414**
Rédaction prof. de C.V.

CURRICULUM EXPRESS en 3 langues. 844-1143

268 SERVICES DIVERS

MONTAGE et assemblage d'articles de toute sortes, tels que: jouets, quincailleries, sports etc pour grand magasin ou grossiste. Atelier chauffé de 600 pi cartrés bien outillé, lecture de plans, service rapide. période allant de oct. 97 à mars 98. Contacter Alain au 699-1747 ou 241-5696.

270 SOINS THÉRAPEUTIQUES ET MASSOTHÉRAPIE

AU CRISTAL. Massage, relaxation, 7/7, bonus. 939-2249

AU FEU FOLLET. Air climatisé. 721-4088

AUX 4 MAINS; connaître la relaxation au MAX. 522-7311

CHINOIS européen, russe. Sauna. 3 Cornwall, 738-7917.

DECOUVREZ le massage Hindou. 279-6003

EXCELLENT massage professionnel. Lun. à ven. 10h a 19h. Caroline 495-2501

MASSAGE Complet, 1h: 40$, 2348 Jean-Talon E. 7/7. Nouveau personnel. 723-5961

MASSAGE DETENTE nouveau personnel. 7/7. Relaxez au max. 598-5608

NOUVEAU - NOUVEAU Japonais, Chinois, 933-8071 1648A Sherbrooke Ouest

NOUVEAU "L'Harmonie" suédois/californien. 277-9726

NOUVEAU. RIVE-SUD Chinois, californien, pour homme et femme. 445-4861

RELAXATION profonde par massage suédois, californien. Sérieux seulement. 382-2676

VOTRE SNTÉ S.V.P.! "Roxolana" 488-7733 "L'Harmonie" 277-9726

Marché aux puces

ACCESSOIRES de s/bains, blancs, bain, toilette, dessus de vanité, exc. état. 671-3380.

ANCIEN secrétaire, ancien lit avec vanité et différents articles. 665-0848

ANTIQUE harmonium (orgue) datant 1885, chêne, très bon état, 668-9383

ARTICLES de bébé, support télé, bicyclette et autres, prix négociable. 334-9971

BALAYEUSES (2) neuves, Kirby et Filter Queen, pour 499 $ avec acc. 855-1164

BANC D'ATELIER 72X34X24 125 $; "show case" avec éclairage néon, 120X66X13 500 $. 747-1579

BASSINETTE, bureau à langer Morigeau, literie, 500$. Piano à queue blanc 4pi5, 3000$. 514-438-7728.

BASSINETTE, chaise haute, siège d'auto, couffin, balançoire, etc., 622-4032

BOITE FIBRE-O-BEC, 4X8 75$, petite bibliothèque noire 50$, frigo/air "stainless steel" 60$, portes/douche 50$ 258-4124 947-2629 (soir)

BRACELETS 10K et 18K, chaînes(3) 10K et 18K, breloque 10K, 355-7998

BUFFET antique érable année 1900, impeccable. Micro-ondes 750 W, 253-5134.

CARABINE de chasse, Marleen Winchester Remington avec télescope: 623-8725 Set chambre 6 mcx, mélamine noire, propre. 491-0192

CARABINE Browning 300 Magnum Boss Bar 2: 900 $. Tél.: (514)-263-7124.

CAUSE déménagement, sofa-lit, causeuse, table cuisine, armoire, etc. 437-1246.

CAUSE DEPART, ameublement, stores, cadres, appareils ménagers, 383-4206

COMBUSTION lente, 20 x 32 po, hauteur 26 po, foyer Universel: 300 $, 272-2565.

COMME NEUF lits 39'', 125$, frigo Danby 4.3 pi cu 200$, poêle 30" 225$. 583-5859

COSTUMES d'époque, perruques, chapeaux, (opérette) grandeur 10/12. 655-0544

CUVE INOX 1000 l, sur pieds, munie d'un filtre; 800 $. (514) 588 - 7576

DEMI VIOLON avec archet et étui, état neuf, prix demandé 375 $, 351-4883.

ELECTROMENAGERS Poêle, frigo, laveuse, sécheuse. 256-7151

ELRAN, causeuse + fauteuil bercant, 2 ans usure, état A1, 1900 $ pour 950 $. 453-3643.

ENSEMBLE complet chambre, jeune garçon, blanc garniture rouge + accessoires. 270-1598.

ENSEMBLE s/manger, bois foncé, grande table, 6 chaises, buffet, 1100 $, 440-4887.

ENSEMBLE salle à manger 1920, poirier-cuir, 9 pièces, 3 500 $. (514) 455-5101

FAUTEUIL roulant élect., comme neuf, vente 950 $, cause mortalité. 666-1228.

FOUR encastré Moffat 200$. Plaque chauffante Jenn-air 200 $. Lave-vais. GE 175 $. Cuisinière Gibson 100 $. Belle unité murale laquée blanche 500 $. Propres et bonne condition. 621-3060

FRIGO Jenn-Air, 23 pi cu., blanc, eau et glace, 1000 $. Set ch,. + s/manger , blancs, 1500 $ chacun, 441-4126.

FRIGO 3 portes, tout blanc, impeccable, Hot Point, 20 pi cu., 375 $. 620-0026

FRIGO, poêle, laveuse/sécheuse, meubles divers, très bon état. 747-3415

GOLF ensemble complet gaucher, Northwestern, sac + chariot, 175 $. 728-9368.

GRAMOPHONE PAVILLON 1924, valeur 1500$, très bon état, meilleure offre. 735-0605

GRAND MENAGE, sofa, fauteuil, table Chippendale noire, lav.-vaiss., 672-6430

KART de golf rouge, 3 roues, 2000 $. Moteur Mercury 50 forces 1 200 $. Poids et haltères avec banc 200 $. Nég. 1-819-275-3309.

LAV./SEC., mobiliers salon, cuisine et chambre, beaux, bons, pas chers, doit tout vendre. 321-8828.

LAVE-VAISSELLE G.E. neuf, encastré, blanc, 425 $, micro-onde 50 $. 969-5883

LIT d'eau double à vendre, valeur 1300 $ pour 500 $. 963-6441 entre 16h et 20h

LIT d'eau Queen, noir, semi-vague, livraison + installation. 160 $. 486-5956

LIT enfant 3 tiroirs et armoire (coffre rangement), mélamine blanche, 450 $. 769-6272

LITS superposés, tubulaires, blancs. Moliblier ch. mélamine blanche, table café chêne. Répondeur. 428-9090.

MAC 5215CD/15'' 1450$, 7500CD: planche à voile Mistral 350$; stéréo 598-1398

MACHINE A ECRIRE, Olivetti ET-111 + 10 cartouches d'encre: 150 $. 381-5551

MANTEAU gabardine doublé fourrure synthétique, manteau court noir, 12 ans, souliers hiver 5½, 259-1224.

MANTEAU vison femelle "Black Diamond" 12-14 ans, très long, état neuf. Valeur 6500$ pour 1800$, 845-8437

METIER à tisser ancien, en chêne, 60 po, pliant, avec accessoires, 500 $, 661-2223.

METIER à tisser, Fanny 60'', tout équipé, comme neuf. Prix imbattable! 646-2741.

METIER à tisser, 45 '', à louer pour essaie ou à vendre. Nég. Diane: 273-0308.

MOBILIER ch. 6 morc.: bois franc vieux rose; excellent état. 1000 $ nég. 689-8987

MOBILIER s/manger, merisier, 6 chaises, table, buffet et vaisselier, 700$. 642-5474.

MOBILIER salle à manger, style provincial, 9 morc. Sofa et fauteuils velours. 687-4266

MOBILIER salle à manger Victorien, 6 chaises, table 2 extensions, un buffet huche et desserte. 744-0786

MOBILIERS chambre (TECK) salle diner (ACAJOU/NOIR). Étagères AUDIO-TV (NOIR) + (BRASS/VERRE). Lampes, couvre-lit, rideaux, bycicletta etc. 769-5437 (514) 297-3507

ORDI portatif IBM PS2 486 idéal étudiant ou professionnel, 495 $. 374-5835.

ORDI Mac LC2, 660, moniteur couleur, imprimante Deskwriter, 700 $. 441-9142

ORDINATEUR portatif 386, Toshiba. 450 $. Après 17 h 582-4136

ORDINATEUR IBM PS1, CD ROM et accessoires, 400$, 881-8119

ORDINATEUR Macintosh portatif, 165C, 1000 $. Style writer II, 100 $. Desk writer h.p. 550C, 300 $. 485-0933

ORDINATEURS 486 complets, 225 $ et plus. Soirs et fins sem.: 768-5866

ORGUE Hammond Romance 123, avec banc, 663-4822.

PACKARD BELL 486 / 66 mhz, fax, CD ROM, 14 '', 700$ nég. Pagette: 869-4151

PAPIER pour bricolage, différentes grandeurs, pinceaux, ciseaux, etc. 352-8479

PIANO d'app. Young Chang, blanc, sourdine, 1800 $, 328-9719, 722-1756.

PIANO droit blanc, 600$. Aquarium d'eau salée, 90 gal., 1000$, 354-7054.

PNEUS, (4) Yokohama, P-195 60 R 14, 120 $. Après 6H, 766-1217

POELE à bois Findlay avec fourneau et réchaud, 750 $, 662-1653 après 18 h

POELE A BOIS, Vermont Castings Defiant Encore, émaillé beige, peu utilisé, 1900$ (neuf 3000$), 472-1532

POELE, lav. séc., peut vendre séparément, 654-9321.

PORTES de garage (2), acier, brunes, 8', 80$ ch.. Chaloupe 12' 150$, 258-2123.

RECAMIER victorien, lit-armoire 1862, lit de repos Circa 1858 et tapis, 819-228-4932

ROBE de mariée, style époque, orné de dentelle. Grandeur petite, 600 $. 588-2508

SCIE radiale Dewalt 770, lame 10 po., 500 $. 658-7908, 658-4056

SCIE radiale 10'', scie à ruban 12'', scie à onglet 10''; Sears. Perceuse à colonne radiale Delta. Collection partielle magazines ''Rénovation Bricolage'', volumes 1 à 22. 333-0682

SCIE radiale, lit chene massif, tourne disque 33 tours, armoire ancienne 475-7919

SECHEUSE Inglis; table ping pong pliante; meubles maison et jardin; hotte. 744-1825.

SET c.a.c.: lit queen, commode avec miroir, commode avec penderie, tables de chevet intégrées; style moderne; tout blanc; comme neuf, 500$. **ENSEMBLE** de s/diner: table; 6 chaises; vaisselier; style moderne; tout blanc (siège à motifs); comme neuf, 500$. 737-0515

STYLE HERITAGE, set salle à manger et 6 chaises, 600$. Vaisselier buffet 52x79'' 600$. Le tout en pin: 661-7968

SUPPORT Thulé pour Jetta 95, utilisé une saison, 140 $. 333-7329

SUPPORT THULE Type 305, Golf et Jetta 85 à 92, 125 $. Après 18 h 464-4589

TABLE à dessin italienne 40x59 avec tapis et règle parallèle, 395 $. 341-1695

TABLE à dessin professionnelle 60''x36'' + accessoires. 1700 $ pour 750 $. 331-6812

TABLE billard 4X8, ardoise, accessoires, lampe suspendue, 800 $. 669-1125

TABLE de pool, Brunswick, 8'X 4' 6'', tapis bonne condition, 700 $. 697-2846

TABLE Snooker 5x10, beaucoup d'extras, valeur 5000$ demande 2500$. 494-4407.

TAPIS (2), lampes, lave-vaisselle, lessiveuse et ensemble de vivoir, 747-1450

TAPIS gazon, 40 verges, brun/beige, qualité A-1, payé 450 $ pour 250 $. 678-2448.

TELES COULEUR Panasonic 20 po et Hitachi 26 po. Etat A-1! 528-8162.

UNITE murale: bibliothèque 96x25x87, classeur, éclairage, 14 tablettes, noyer, 350 $ (514) 455-5101

VELO de montagne, Rocky Mountain, 1996. Prix à discuter. Sébastien, 462-4616.

VETEMENTS fillette, vêtements maternité 5-6, jouets, 2 bancs bicyclette. 622-2081

VIOLONS 1/10, 1/8, 1/4, 1/2, 3/4, avec boîtes et archets. Dactylo portatif. 738-5330.

La Presse

VENDEZ DE TOUT

MARCHÉ AUX PUCES

3 lignes d'annonces
7 jours consécutifs
pour seulement 24,99 $ + taxes

(8,33 $ par ligne additionnelle) La Marché aux puces ne s'adresse qu'aux particuliers et exclut les annonces concernant l'immobilier, les services, les véhicules motorisés et les animaux. Vu les conditions particulières de cette offre, aucun changement ne peut être apporté au texte original en cours de publication. On peut d'autre part se prévaloir du privilège d'annulation en tout temps à partir de la première parution, mais une telle annulation n'altère en rien la facturation qui s'établira obligatoirement sur 7 jours de publication. Ces annonces sont payables avant parution par carte de crédit ou à nos bureaux.

Les petites annonces 285-7111
Appels interurbains sans frais : 1 800 361-5013

200 Marchandises et services

220 ANIMAUX

A DONNER, chiot croisé Mastiff, femelle 6 mois, vacc. Cause allergie, 465-5393

A LA FERME, 60 RACES chiots, enr. et accouplement. 990-8913, 514-478-7636

BICHON, Boxer, Berger, Lasha, Sheltie, Shih Tzu, Chihuahua. Chatons. 256-7997

CANICHES miniatures blancs, femelles, pure race, 955-4458.

CHATONS affectueux himalayens, blue point, blanc, enr., vacc., gar., 899-3213

CHATONS siamois enrg. (5), seal et chocolat 642 - 2689

CHATONS Himalayen, Persan enr., vacc., dégriffés ou non, accouplement. 477-3429

CHATONS Siamois, enr., vacc., milieu fam., vermifugé, 150 $. 353-1891, 870-8007

CHATS Himalayens, vacc., enr., vente et accouplement. 645-8467

CHIOTS épagneul Springer anglais, lignée chasse, enr., 418-275-4751, 514-225-0960.

CHIOTS Labrador bruns, pure race, enr., gar., parents sur place, privé. 430-3908

EPAGNEUL BRETON, chiot de qualité, lignée française, enr., vacc., gar. 514-659-7145

FOX TERRIER (6), 2 mois, enr., vacc., beauté, propres, dociles. 598-7621.

HONGRE Arabe 8 ans, exc. conformation; pour cavalier intermédiaire. 819-842-2910

LABRADORS pure race, doux et dociles, 150 $, parfait pour les enfants. 527-0142

LEVRIERS AFGHANS pure race, enr., chiots superbes et rares. Gary: 418-640-7767.

PERROQUETS Youyou du Sénégal, nés 18 juin 97, nourris à la main, (très beaux), super spécial 550 $. 331-7778

ROTTWEILER (6), 2 mois, vacc., purs, propres, doux, lignée champions, 598-1610.

SCHNAUZER nain, (6) pure race, enr., garantis, propres, élevage privé. 514-468-9606.

SCHNAUZER nains, de race, vacc. vermifugés, 471-5276.

SHAR-PEI, femelle, 3 ans, pure race, enregistrée, vaccinée. Inf.: 514-755-1611

SHIH-TZU femelle, 10 mois, opérée, vacc., ne jappe pas, affectueuse. 300 $. 881-1792

TECKELS (2) "daschund", mâles, vaccinés, vermifugés, 400 $ ch., 514-258-4542

La Presse
Rubrique 220

ANIMAUX DOMESTIQUES
3 lignes d'annonce
4 jours consécutifs
**pour seulement 24,99

300 Offres d'emploi

(Tous les postes annoncés sont ouverts également aux femmes et aux hommes).

Open Storage Solutions, une société d'informatique multinationale réputée, offre une excellente occasion au poste suivant :

Représentant(e) de service sur place
Bureau de Montréal

Nous recherchons un(e) diplômé(e) en électronique bilingue (anglais/français) dynamique, énergique et intéressé(e) par les technologies de pointe. Cette personne doit posséder de l'expérience à titre de technicien de soutien ou de service sur place avec les plate-formes UNIX évoluées et les produits Raid. D'excellentes habiletés de communication et de relations interpersonnelles sont également requises pour ce poste.

Nous offrons un forfait concurrentiel de rémunération et d'avantages sociaux, ainsi qu'une formation complète sur les produits dans un environnement d'équipe progressiste.

Veuillez faire parvenir votre curriculum vitae avec mention confidentiel à :

Karl Campbell
Open Storage Solutions
4, Paget Road
Brampton (Ont.)
L6T 5G3

Nous prônons l'équité en matière d'emploi.

2543302-R 300

OPEN STORAGE SOLUTIONS

DELTA COLLÈGE

Le Collège Delta, l'un des plus importants collèges professionnels privés au Québec, recherche pour l'ouverture de son troisième collège situé à Brossard:

Un(e) représentant(e) aux admissions

Le défi

Relevant du directeur du Collège, votre défi sera d'informer et de vendre des programmes de formation aux étudiants et aux organismes.

Les exigences

- Aimer le contact avec les gens
- Bon communicateur
- Excellentes aptitudes pour la vente (3 années d'expérience)
- Autonome, dynamique
- Bilingue

Nous offrons un plan salarial compétitif et un éventail d'avantages sociaux.

Veuillez faire parvenir votre curriculum vitae par la poste ou par fax.

Service des ressources humaines
Concours 97-BR01
416, boul. De Maisonneuve Ouest, bur. 700
Montréal (Québec) H3A 1L2
Fax. (514) 849-9034

2545934-R 300

L.A.B. Recherche Pharmacologique Internationale Inc. est une entreprise dynamique et en pleine expansion spécialisée dans la recherche clinique et bioanalytique pour l'industrie pharmaceutique à l'échelle mondiale.

Agents de télémarketing

Vous devez être parfaitement bilingue, très à l'aise au téléphone et disponible. Ces postes sont à temps partiel ou à temps plein, et vous toucherez un salaire horaire variant entre 8,50 $ et 9,50 $.

Veuillez faire parvenir votre curriculum vitæ à L.A.B. Recherche Pharmacologique Internationale Inc., 2110, boul. Décarie, bureau 103, Montréal (Québec) H4A 3J2. Télécopieur : (514) 485-7736

Nous souscrivons au principe de l'équité en matière d'emploi. Seules les personnes sélectionnées recevront un accusé de réception.

2545607-R 300

Nous recherchons pour un de nos clients à Laval

Expéditeur(trice)-répartiteur(trice)
Horaire de soir, permanent
Salaire : 29 000 $-32 000 $

Exigences :
— D.E.C. en transport ;
— Bilinguisme ;
— Bonne connaissance en transport ;
— Expérience comme répartiteur un atout ;
— Connaissances informatiques.

Communiquez avec
Denise Larocque
(514) 682-8700

Adecco LE RÉSEAU D'EMPLOIS

2545731-R 300

LA CABINE TÉLÉPHONIQUE

VENDEUR(EUSE)S DEMANDÉ(E)S

Faites parvenir votre C.V. à :
LA CABINE TÉLÉPHONIQUE
9001, LOUIS-H. LAFONTAINE
ANJOU (QUÉBEC) H1J 2C5
FAX : (514) 354-3669

Pour la région de Montréal. Temps plein. Personnes dynamiques. De l'expérience dans la vente électronique et la téléphonie cellulaire serait un atout. Excellentes conditions de travail.

2545684-R 300

COUNTRY MARKET RESTAURANT & BUFFET — pepperonis Pizza & Spaghetti House — MAGIC DRAGON CHINESE EXPRESS

Personnel de cuisine et de service

Les restaurants Country Market et Buffet, Pepperoni ainsi que **Magic Dragon** ouvriront bientôt leurs portes à la halte routière Flying J, située dans la municipalité de Vaudreuil.

Ils recherchent des personnes aimables et dynamiques qui se joindront à ses équipes gagnantes en tant que formateurs. Les candidats choisis auront à se déplacer aux États-Unis pour deux semaines.

Si vous êtes intéressé, présentez-vous pour une entrevue les 10, 11, 12, 15, 16 ou 17 septembre prochains, entre 9 h et 17 h, au

555, avenue Saint-Charles
Vaudreuil

Nous offrons des chances d'emploi égales à tous.

2545590-R 300

Compagnie de terrassement en pleine expansion recherche personnes dynamiques à temps plein ou partiel, pour combler les postes suivants:

- **3 chauffeurs classe 3, (déneigement, etc.)**
- **2 secrétaires-réceptionnistes, (soir et fin de semaine)**
- **1 représentant(e)e**

Faire parvenir c.v. à :
Terrassement LGC Inc.,
19 rue Blainville ouest,
C.P. 98522, succ. Turgeon,
Ste-Thérèse de Blainville,
P. Québec, J7E 5R9

R 300

COMPTABLES AGREES

Notre cabinet est à la recherche des candidat(e)s suivants:

RESPONSABLE DE DOSSIERS
ayant 2 à 3 ans d'expérience dans un cabinet de comptables agréés, pour différents mandats de vérification.

TECHNICIEN(NE)S
ayant obtenu un DEC pour différents travaux comptables.
- BONNE CONNAISSANCE DE L'INFORMATIQUE ESSENTIELLE

Envoyer c.v à: **M. Guy Patenaude, C.A., MOREAU BOISSELLE & ASSOCIES 4510 Papineau, Mtl., Qué. H2H 1V1 OU PAR TELECOPIEUR AU: 521-4986**

R 300

REPRESENTANT(E) (comptes majeurs)
38 K $ + comm. + dépenses + bénéfices

Vous devez être bilingue avec 5 ans d'expérience de vente niveau technique. Capable de transiger avec des chefs d'entreprise de haut calibre. Forte connaissance des ordinateurs. Expérience domaine de l'instrumentation et télécommunication.

VENTES 35 K $ (package)
Bilingue, 3 ans d'exp. de vente pour compagnie reconnue, formule d'affaires ou autres. Auto

SUPERVISEUR(E) 38 K $
Cie internationale du West Island recherche personne dynamique avec min. 2 ans d'expérience en supervision, ligne de montage. DEC ou école technique. Base en finances. Très organisée. Excel et Access nécessaires

TECHNICIEN(E) EN ORDINATEUR 25-25 K $
Bilingue, min. 1 an d'expérience stable comme technicien "trouble shouting"

CREDIT/COLLECTION 20 K $
Bilingue avec 2 ans d'exp. stable compte à recevoir, crédit collection, connaissance des ordinateurs.

Réna Larouche & Associés
Conseiller en ressources humaines
683-4303 FAX: 683-8644

R 300

Le Groupe Mallette Maheu, un des plus importants cabinets au Québec, dans les domaines de la vérification, de la fiscalité et de la consultation en gestion, associé à Arthur Andersen, est à la recherche de :

TECHNICIENS EN VÉRIFICATION

Votre rôle consistera principalement à effectuer la tenue de livres et la préparation de dossiers de fin d'année pour les clients.

Vous détenez un DEC en techniques administratives doublé d'une à trois années d'expérience pertinente. De plus, vous possédez une bonne connaissance de l'informatique et favorisez le travail d'équipe.

Si ce poste correspond à vos compétences et aspirations, veuillez faire parvenir votre curriculum vitæ avant le 19 septembre 1997 à l'attention de **Guy Gauthier, directeur des ressources humaines.**

Nous ne communiquerons qu'avec les candidats retenus. Nous souscrivons au principe d'équité en matière d'emploi.

Télécopieur : (514) 871-1997.

Le Groupe Mallette Maheu
Associé à Arthur Andersen

5, place Ville-Marie
Bureau 1000
Montréal (Québec)
H3B 4X3

2544617-R 300

REPRÉSENTANT(E) Service à la clientèle
Montréal et West Island

Notre client cherche une personne dynamique, très déterminée et axée sur la satisfaction de la clientèle. Les candidats rêvés sont parfaitement bilingues, doués pour la résolution de problèmes, l'administration et la communication et capables de faire preuve d'efficacité dans les relations avec une clientèle internationale. Forts de leur expérience en saisie de commandes, télémarketing et ventes internes, ils sont capables d'agir rapidement et d'effectuer plusieurs tâches simultanément. Diplôme, maîtrise du PC et antécédents en vente et marketing sont essentiels. Faire parvenir votre c.v. en anglais, par télécopieur ou courrier électronique à:

Kathy Bullock, Account Executive
KBA Consulting
Fax: (905) 508-0173
e-mail: ojikba@pathcom.com

Nous remercions tous les répondants. Seules les candidats retenus seront contactés.
R 300

Situé à Ville Lasalle, leader dans la fabrication de conduits à air pulsée et dans la conception de machinerie, nous offrons un défi stimulant à une personne bilingue au poste de

CONTRÔLEUR(E)

Le Mandat

Relevant directement du président, vous superviserez votre équipe et vous vous chargerez notamment des systèmes informatisés de comptabilité, des prévisions des mouvements de trésorerie et de la budgétisation, des relations avec les banques ainsi qu'avec les vérificateurs de l'entreprise, des besoins de liquidité et des stocks. De plus, vous passerez en revue et mettrez à jour les systèmes de prix de revient. Enfin, vous analyserez l'information financière et seconderez la direction en ce qui a trait aux questions d'ordre financier.

Les Compétences

A votre titre professionnel, vous ajouterez trois années d'expérience comme contrôleur. Vous êtes à l'aise dans un milieu informatisé dont le système ACCPAC et dans un contexte d'équipe, avez des aptitudes pour la communication et les relations humaines. Vous devez en outre être capable de former, perfectionner et superviser des employés.

Le Défi

Si ce défi s'inscrit dans votre plan de carrière et que vous désirez faire partie d'une équipe multidisciplinaire, veuillez faire parvenir votre curriculum vitae en indiquant vos attentes salariales avant le 21 septembre 1997 au Service des ressources humaines, boîte postale # 253, succ. Champlain, Ville Lasalle (Québec) H8T 3J2.

R-309

SAINE MARKETING
recherche des INTERVIEWEUR(SE)S
pour des sondages téléphoniques auprés d'une clientèle d'affaires. Une facilité d'expression et une grande qualité de lecture sont nécessaires. Expérience et bilinguisme sont des atouts. Salaire débutant à 7,50 $ de l'heure.
Contactez: Michel
931-8236

R 300

Fédération québécoise de la coiffure en plaques

FAIRE PARVENIR VOS DONS AU:
12123 est, rue Notre-Dame
Montréal, Qué. H1B 2Y9
(514) 648-6472

---

304 POSTES CADRES ET PROFESSIONNELS

INGENIEUR-CONSEIL
Ouvertures immédiates pour des ingénieurs / techniciens en électricité et en mécanique, ayant au moins 4 ans d'expérience en bâtiments commerciaux, institutionnels, pharmaceutiques et industriels.
- Mécanique - Chauffage / ventilation / climatisation, plomberie, protection incendie
- Électricité - Éclairage, alimentation, communications.

Les candiat(e)s doivent être bilingues et maîtriser Autocad. Nos communiquerons avec les personnes retenues. Envoyer C.V. à:
EXPERTS-CONSEILS STRON INC.
6255, DE SOREL, SUITE 200
MONTREAL H4P 1G8
FAX: (514) 733-4024

NOTRE CLIENT A BESOIN DE VOUS!
Cabinet de C.A. bien établi offre 2 postes attrayants:
C.A. - jusqu'à 45 000 $
DIRECTEUR(TRICE)- C.A. - jusqu'à 65 000$
Les candidat(e)s parfaitement bilingues et disponibles pour se joindre immédiatement à cette équipe dynamique sont prié(e)s d'appeler:
SANDY LEBEL
TEL: 842-5555
FAX: 849-8846
QUANTUM
2000 McGILL COLLEGE SUITE 1800

NOTRE CLIENT, oeuvrant dans le domaine de l'énergie électrique est à la recherche d'un(e)
DIRECTEUR(TRICE) DES VENTES ET MARKETING
Pour son réseau d'agents et de distributeurs, à travers le monde; et d'un(e)
DIRECTEUR(TRICE) DE L'INFORMATIQUE
Familier(ière) avec le langage C++.
Faxer c.v. à Richard Drouin, 277-5829

SUN LIFE DU CANADA
UNE CARRIERE stable avec une entreprise de réputation internationale et un programme de formation professionnelle. Vous possédez un DEC ainsi que 3 années d'expérience sur le marché du travail? Alors, vous êtes un(e) candidat(e) intéressant(e).
S.V.P. contactez:
FAYEK BOTROS 866-2900
POSTE 2681

SUPERVISEUR(E) DE PRODUCTION

Atelier d'ébénisterie, production en série

Envoyer c.v. par fax à
Suss Woodcraft
363-8501
ou tél. pour rendez-vous
363-3565

R 304

---

306 SANTÉ, SERVICES COMMUNAUTAIRES

ASSISTANT(E) dentaire pour cabinet d'endodontie à Laval. Expérience requise. Bilinguisme essentiel. Monique 668-6685 message

ASSISTANT(E) DENTAIRE ET SECRETAIRE DENTAIRE recherché(e)s pour congés de maternité dans un cabinet progressif et chaleureux. Voulons personnes dynamiques, stables, bilingues, expérimentées, aimant le travail d'équipe. 744-4418

ASSISTANT(E) DENTAIRE diplomé(e), exp., bilingue, C.P. 840, station St-Laurent, St-Laurent, Qc, H4L 4W2

ASSISTANT(E) EN OPTOMÉTRIE
Temps partiel. Un an d'expérience. Centre Visuel de Mtl-Nord, 321-5682

ASSISTANT(E) PHARMACIEN(NE)
avec expérience pour pharmacie centre-ville. Du lundi au vendredi de 10 h à 18 h. Téléphoner au: 875-7070

CLINIQUE DENTAIRE
Recherche secrétaire réceptionniste pour travailler jour seulement (3 jours / semaine) dans secteur Côte des Neiges. Parfaitement bilingue, dactylo requis.

Faire parvenir c.v. avant le 15 septembre 1997 à

La Presse, réf. 02160, CP 6041, Centre-Ville, Mtl, Qc H3C 3E3

Rub 306

GROUPE communautaire L'Itinéraire recherche agent(e) de levée de fonds, programme PAIE. Envoyer c.v. au: 597-1544

HYGIENISTE dentaire, demandé(e) pour clinique dentaire dynamique en Colombie Britannique. Faire parvenir votre c.v. à: P.O. Box, 88532, N.T.C., 101-13753-72 ave. Surrey B.C. V3W 0X1".

INTERVENANT(E): Maison de jeunes (Jeunesse-2000), 30 h/sem., surtout de soir, exp. et formation pertinentes, connaissance des ados et milieu communautaire, capacité travail en équipe. Envoyer C.V. avant le 15 sept.: Carrefour communautaire de Rosemont l'Entre-Gens, 5675, rue Lafond, Mtl, H1X 2X6.

INTERVENANT(E) PSYCHO-SOCIAL(E)
Tâches: dans une entreprise d'insertion, effectuer des rencontres individuelles et de groupes auprès de jeunes décrocheurs de 16 à 20 ans.

Exigences: Bac. en psycho-éducation, travail social ou psychologie, 2 ans d'expérience en intervention auprès des jeunes.

Conditions: 11 $ à 12 $/hre, 35 hres / sem.

Envoyez votre c.v. à:
Atelier du Seigneur Masson
Ressources Humaines
1044, rue Belcourt
Terrebonne, Qc
J6W 2G4
Fax: 964-9672

LA RELANCE JEUNES ET FAMILLES, est à la recherche d'un(e) responsable pour le secteur adolescent. Expérience en intervention auprès des ados et des familles. Connaissance du milieu communautaire. Emploi régulier 32 h / semaine avec horaire flexible. Faire parvenir le c.v. pour le 17-09-97. Pour info: Lise Noël, 525-1508, fax: 523-3669, 2360 Ste-Catherine est, Montréal, Qc, H2K 2J4.

MEDI+CONTACT
Réceptionniste médical(e) parfaitement bilingue, poste à temps plein. Faxez c.v. 499-8405, tél. 499-8905

OPTICIEN(NE) d'exp.disponible le mercredi. 645-7455

PHARMACIE Ville St-Laurent cherche commis de laboratoire expérimenté(e), bilingue et dynamique, plein et partiel, 744-6441

PREPOSE(E)
Poste de jour + liste de rappel, pour communauté religieuse. C.v. à direction des soins, 9465 boul. Gouin ouest, Pierrefonds, H8Y 1T2

---

306 SANTÉ, SERVICES COMMUNAUTAIRES

Laboratoire dentaire de ville St-Laurent recherche un(e)

DIRECTEUR(TRICE)
pour son département de P.P.A. et pièces coulées

Un minimum de 5 ans d'expérience. Excellentes conditions de travail pour personne qualifiée en technique dentaire.

Pour rendez-vous, 744-5851

R 306

RENAISSANCE MONTREAL une OSBL en insertion et en formation, est à la recherche d'un(e) **agent(e) en ressources humaines.**

Le(la) candidat(e) recherché(e) doit posséder un DEC en techniques administratives - option personnel - être bilingue, bien organisé(e), dynamique, autonome et avoir d'une à deux années d'expérience pertinente.

Ce poste est permanent, à temps plein. Les candidat(e)s intéressé(e)s sont prié(e)s d'adresser leur candidature:
Robert Bourbonnière
contrôleur
Renaissance Montréal
7250, boul Saint-Laurent
Montréal (Québec) H2R 2X9
avant le 19 septembre, 17h

SECRETAIRE dentaire, bilingue, expérience, pour femme dentiste. Temps plein, bonnes conditions. Secteur St-Eustache. 473-1790

SECRETAIRE DENTAIRE
Bilinguisme essentiel. 3 soirs par semaine. Avec expérience. Ville St-laurent, fax.: 336-6906, tél.: 336-6464 demandez pour Nathalie.

Donner, C'est faire le prochain pas. — DYSTROPHIE MUSCULAIRE — À bout de chercher...

307 ÉDUCATION ENSEIGNEMENT

PROFESSEUR(E)S DE FRANÇAIS
Langue seconde pour adulte. Expérience requise. Voiture un atout. Envoyez c.v.:
Département 11
500, René Lévesque O. bureau 802
Montréal (Qc) H2Z 1W7
ou fax: 514-397-9007.

RIVE-SUD, pour garderie: BAC en enseignement préscolaire et primaire seulement. Temps plein. Avantages sociaux. Postez c.v. à C.P. 266, Brossard, J4Z 3J2

308 GARDERIES

EDUCATRICE(TEUR)S: diplôme reconnu par l'OSGE. Envoyez c.v. au plus tard le 19 sept.: Garderie communautaire de Verdun, 202 Galt, Verdun, H4G 2P2

RIVE-SUD, pour cuisine dans garderie, 10 h à 14 h, 5 jours/sem. 678-4990.

RIVE-SUD, pour garderie: BAC en éducation pré-scolaire. Temps plein. Postez c.v. à : Ressources humaines, 1670 Victoria, Greenfield Park, J4V 1M3.

310 BUREAUX

Télé Ressources — Votre partenaire de l'emploi

45 POSTES
DOMAINE BANCAIRE
SERVICE À LA CLIENTÈLE
jusqu'à 12 $ / h
Centre-ville
20 heures / semaine

Exigences:
- Disponible immédiatement;
- DEC ou Bacc. en administration ou domaine connexe;
- Horaire de soir: lundi au jeudi, 17 h à 21 h;
- Possibilité le samedi;
- Bilinguisme essentiel.

Qualités:
- Sens de l'écoute;
- Esprit analytique;
- Bon communicateur;
- Personnes motivées;
- Durée illimitée.

Nancy Beaulieu
Tél.: (514) 842-0066
Fax: (514) 842-8797
Les Services de placement Télé-Ressources Ltée
2021, avenue Union, bureau 815
Montréal (Québec) H3A 2C1

1995 Qualité Totale PME 1997 — ISO 9002

2545931-R 310

LES SERVICES KELLY

VILLE ST-LAURENT
PRÉPOSÉ(E)S SERVICE À LA CLIENTÈLE

Une entreprise reconnu(e), oeuvrant dans le domaine du courrier est présentement à la recherche de candidats(e)s versatiles qui ont de bonnes connaissances informatiques.

Qualifications requises:
- Bilingue à l'oral;
- À l'aise sur un clavier informatique;
- Minimum d'un an d'expérience au niveau du service à la clientèle;
- Belle manière au téléphone;
- Connaissance approfondie de la géographie;
- Fiable, débrouillard(e) et dynamique.

Si vous êtes une personne consciencieuse, possédez les qualifications ci-dessus et souhaitez vous joindre à une équipe motivée et professionelle ? N'hésitez plus et CONTACTEZ MOI!!!

Sonia Marino
389-8787

ISO 9002 SGS 118/95

2545603-R 310

AGENT(E) DE CRÉDIT

Personne bien organisée, déterminée et minutieuse demandée pour effectuer toutes fonctions relatives au crédit et à la collection d'un grand nombre de clients dans une entreprise d'un milieu moyen.

Parfaitement bilingue et un minimum de 5 ans d'expérience est requis, ainsi qu'une vaste orientation dans diverses industries. Diplômée cegep, connaissances en informatique un atout.

Salaire concurrentiel et une grande gamme de bénéfices marginaux.

Faire parvenir c.v. à :
LA PRESSE, réf. 02165, C.P. 6041,
succ. Centre-Ville, Montréal, H3C 3E3.

R 310

COMMIS-COMPTABLE

Nous sommes à la recherche d'un(e) commis-comptable, possédant 2 à 5 ans d'expérience avec formation en comptabilité. Les tâches seront variées et la personne devra entre autre être en mesure de préparer les feuilles de travail et analyses de comptes pour le dossier de vérification. Le bilinguisme est essentiel ainsi que la connaissance du logiciel Excel.

Veuillez faire parvenir votre c.v. au plus tard le 15 sept. 97 au:
9445 Jean-Pratt, suite 200, Mtl, Qc, H4N 2W7
ou par fax au: 384-2015

R 310

---

310 BUREAUX

MADELEINE MARTEL INC

SECRETAIRE-RECEPTIONNISTE

Joignez-vous à une équipe dynamique dans le placement de personnel. Vous aimez un travail polyvalent?
- Accueil des candidats
- Réception téléphonique
- Supervision de tests
- Correspondance et rapports

Nous exigeons:
- Bilinguisme parlé et écrit
- Maîtrise de Word et Excel
- Minimum de 5 ans d'expérience en secrétariat
- Apparence soignée
- Capacité à travailler sous pression

Nous offrons un salaire compétitif ainsi qu'avantages sociaux. Communiquez avec:

MADELEINE MARTEL
2075, University - Bureau 1112
Montréal (Québec) H3A 2M3
TEL: 288-3178 POSTE 222
TELEC: 288-2264

R 310

PLANIFICATION / SECRÉTARIAT

Une société de fabrication en plein essor située à Ville Saint-Laurent cherche un(e) planificateur(trice) / secrétaire. Les candidats doivent être parfaitement bilingues, bien organisés, doués pour l'informatique et à l'aise dans un milieu très dynamique.

Faxer votre c.v. au 514-737-7599

R-310

RPI INFORMATIQUE

OFFRE D'EMPLOI

SECRÉTARIAT

Recherche personnel en secrétariat 3 jours semaines, bilingue parlé et écrit, pour entrée de données, classement et autres tâches... Faire parvenir votre résumé à Louise Martin à:

RPI Informatique
3333, boul. Graham
Suite 604
Ville Mont-Royal
(Québec)
H3R 3L5
Fax: 341-6642
email: rpi@rpiinfo.com

2546037-R 310

ADJOINT(E) ADMINISTRATIF(VE)
Personne parfaitement bilingue (écrit et parlé) faisant preuve d'initiative, enthousiaste et autonome. Tenue de livre. Logiciels: Sirius, Acces, Word ou WordPerfect, Excel, Windows 95 (version 97), Power Point ou autre. Poste permanent avec salaire annuel: 20 000 $ - 30 000 $.
MBO SYSTÈMES, 6277 av. de Vimy, Mtl H3S 2R4, tél. 733-4274, téléc. 733-9421

Nous sommes présentement à la recherche d'un(e) ADJOINT(E)-COMPTABLE
Vous êtes déterminé(e), dynamique, désireux(se) de travailler en équipe et vous êtes diplômé(e) en finance (D.E.C.), avec 3 années d'expérience. De plus, vous maîtrisez parfaitement toutes les étapes du cycle comptable et la préparation des dossiers de vérification ainsi que la maîtrise du logiciel Lotus 123 Windows. *Si vous répondez à ces exigences, veuillez envoyer votre c.v. avant le 17 sept. 97 au:*
Service du personnel
C.P. 274
Anjou, Qué., H1K 4G7

R 310

AVOCAT de Montréal à la recherche d'une secrétaire juridique expérimentée, bilingue. 457-7153 après 19 h.

BESTRUST GESTION IMMOBILIERE INC.
430 McGill, Mtl, cherche personne responsable, bilingue, expérimentée, secrétariat, comptabilité et MicroSoft Office, exp. sur Hopem. Télécopier c.v.: 874-5462.

BUREAU de C.A., centre-ville. Comptabilité, informatique, dactylo. C.V. à: C.P. 1191, succ. B, Montréal H3B 3K9.

COMMIS de bureau, bilingue / CEGEP requis, expérience requise en comptabilité, bonne connaissance WordPerfect 5.0, Excel. Avantages sociaux. Situé à Lachine. Expédier curriculum vitae par télécopieur au 631-0978 après 16 h seulement.

COMMIS A LA PAIE

1 à 2 ans d'expérience dans le domaine de la paie pour plus de 500 employés.
Connaissance de la transmission électronique.
Connaître les assurances collectives.
Parler français et anglais.
Maîtrise de Wordperfect 6.0 et Quattro Pro.
Faites parvenir votre c.v. par fax
684-1833
(urgent)

R 310

COMMIS AUX COMPTES PAYABLES
Recherché(e) par entrepreneur général de Brossard. Temps plein 5 jours, DEC en administration, 3 à 5 ans d'exp., exp. dans le domaine de la construction, connaissance du logiciel Avantage un atout, posédant initiative et entregent. Envoyer c.v. par fax:
444-8152

R 310

COMMIS DE BUREAU, bilingue rechercher. Entrprise située Vieux Montréal. Minimum 2 années d'expériences. Envoyer C.V., C.P. 1422 Place d'Armes, Mtl. h2y-3k5

COMMIS DE BUREAU
Doit connaître traitement de texte Microsoft Word 6.0, Excel 5.0 et Access 97. Français et anglais parlé et écrit. Faire parvenir votre c.v. par télécopieur 514-620-4774

CONFECTION de revues de presse, temps plein, permanent, centre-ville, lun. au ven, minuit à 8 h 30; 8 $ / h au départ, connaissance de l'actualité. Télécopiez lettre et c.v. au: 514-985-3298.

DIPLÔMÉ(E)S ET SANS EMPLOI?
Nous recherchons des candidat(e)s multifonctionnel(le)s qui cherchent à découvrir le monde des affaires et acquérir de l'expérience.
- DEP, BA, BCOM, tous les domaines nous intéresse
- un doigté rapide sur clavier
- un bilinguisme écrit et parlé
- une connaissance des logiciels informatiques: Word, Excel ou Lotus
- un bon entregent, dynamisme et flexibilité
- pour un poste temporaire d'une durée de 6 mois situé au centre-ville.

DOMINIQUE LAVERDURE
TEL: 842-5555
FAX: 849-8846
QUANTUM
2000 McGILL COLLEGE SUITE 1800
sectemp@qedp.com
htt:/www.qedp.com

DRAKE

SECRETAIRE JURIDIQUE
35 K $
MONTRÉAL

Vous aimeriez travailler au service juridique d'une société dynamique ? Notre client cherche une personne parfaitement bilingue (parlé et écrit) pour seconder son avocat. les candidat(e)s doivent posséder 5 à 7 ans d'expérience juridique et connaître Speedwriting. Travail touchant les contrats, baux, litiges et marques de commerce. N'hésitez pas! Appelez

LYNNE DUPERRON
Tél.: 281-1970
Fax: 281-8403
2015 Peel #301, Montréal, H3A 1T8
Nous pratiquons l'équité en matière d'emploi

R 310

DURAND & PRATT INC

RECEPTIONNISTE BILINGUE
- **Consol SL-1**
- **Sens accru du service à la clientèle**
- **Word**
- **Equipe jeune et dynamique**
- **Domaine informatique**
- **Poste jusqu'en décembre 97**

LOUISE PRATT
Fax: 987-1592

987-1815

ENTRÉE DE DONNÉES / COMPTABILITÉ
9 $ /H

C'est votre chance d'acquérir de l'expérience. Nous recherchons des candidat(e)s qui possèdent un doigté rapide et une connaissance de base dans le domaine de comptabilité, expérience ou éducation.
- un bilinguisme parlé
- postes disponibles à temps plein ou temps partiel
- positions disponibles au centre-ville et à Lachine.

DOMINIQUE LAVERDURE
TEL: 842-5555
FAX: 849-8846
QUANTUM
2000 McGILL COLLEGE SUITE 1800
sectemp@qedp.com
htt:/www.qedp.com

ENTREE de données et réception des appels. Bilinguisme. Fortune 1000 un atout. Temps plein. 737-3523

ENTREE DE DONNEES

Besoin urgent de 20 personnes pour entrée de données sur AS400 le 15 et 16 septembre au Palais des Congrès de Montréal. Vitesse de 10,000 frappes et plus à l'heure de rigueur. Ambiance joviale. 11$/hre. Contactez:

BRENDA
TEL: 939-7177
FAX: 939-7176
ALTER EGO INC

Firme de gestion immobilière recherche un(e)

RECEPTIONNISTE

Doit être bilingue et avoir une très bonne connaissance de Microsoft Word 8. Salaire 8 $ /h.

Envoyez votre C V par fax au:
342-1961

R 310

---

303 PROGRAMMES DE FORMATION

STAGE GRATUIT DE 3 MOIS POUR DEVENIR ASSISTANT(E)-DENTAIRE. 381-8577

304 POSTES CADRES ET PROFESSIONNELS

AUDITEURS(TRICES)
Pour le bureau de crédit d'une importante compagnie d'automobiles. Nous recherchons candidats(es) bilingues ayant un DEC en sciences administratives ou technique. Nous donnons la formation. Recouvrement de comptes. Poste permanent. Ville St-Laurent. 26 000 $. Avantages sociaux intéressants. Possibilité d'avancement. Contacter Mme Perreault fax: 676-3346; tél.: 678-7654.

GESTION SERVICE ALIMENTAIRE
Dec ou Bacc en diététique ou t.g.s.a.. Très bonne maîtrise de l'anglais. Horaire de jour + soir + nuit + fin sem.. 30 000 $. Mme Perreault tél. 678-7654; fax: 676-3346.

INGENIEUR(E) INDUSTRIEL(LE)
Industrie du textile.
Travail occasionnel à la pige pour maintenir à jour les normes de main d'oeuvre. Expérience essentielle du système MOST.
Veuillez envoyer votre c.v. à :
CEGEST
C.P. 51129, Centre Domaine
Suite 46
Montréal, H1N 2T8
Fax.: (514) 259-7055

SOCIÉTÉ POUR LES ENFANTS HANDICAPÉS DU QUÉBEC

304 POSTES CADRES ET PROFESSIONNELS

AGENT(E) DE promotion touristique
- Elaborer et réaliser la mise en marché.
- Planifier et participer aux projets promotionnels.

EXIGENCES: Formation universitaire en marketing/tourisme, exp. en tourisme (min. 1 an); connaissance du quartier et des logiciels Word et Excel; bilinguisme un atout
CONDITIONS: contrat à temps plein de 35 semaines débutant le 29 sept. 1997 (Article 56).

Faire parvenir votre c.v. avant avant le 17 sept. au:
COMITÉ DE SÉLECTION
Tourisme Plateau Mont Royal
350A Rachel est
Montréal, Québec H2W 1E9

ANALYSTE
Ingénierie du produit
GESTIONNAIRE
de production
avec expérience
postes permanents
Faire parvenir C.V.
Agence Francoyne Wilson inc.
Fax: (514) 426-2706

AGENT(E) DE CRÉDIT

Personne bien organisée, déterminée et minutieuse demandée pour effectuer toutes fonctions relatives au crédit et à la collection d'un grand nombre de clients dans une entreprise d'un milieu moyen.

Parfaitement bilingue et un minimum de 5 ans d'expérience est requis, ainsi qu'une vaste orientation dans diverses industries. Diplômée cegep, connaissances en informatique un atout.

Salaire concurrentiel et une grande gamme de bénéfices marginaux.

Faire parvenir c.v. à :
LA PRESSE, réf. 02165, C.P. 6041,
succ. Centre-Ville, Montréal, H3C 3E3.

R 310

« Attendez-vous que l'on fasse une crise avant de nous aider ?»

Opération — ÉPILEPSIE CANADA — ou à l'association de l'épilepsie de votre région

(514) 845-7855
1 800 860-5499

SUITE des petites annonces à la page E5

Anthropologues, à vos marques !

Marie-Claude Lortie

ILLUSTRATION PIJET, *pour La Presse*

Après les sociologues, les économistes ou les démographes, au tour des anthropologues de prévoir les nouvelles tendances des consommateurs.

Après avoir senti, via les médias notamment, l'arrivée d'un certain sentiment pantouflard après le crash de 1987, Faith Popcorn s'est fait un nom dans le monde du marketing en annonçant l'arrivée du *cocooning*. L'esprit du temps est celui du plaisir casanier, a-t-elle déduit de ses lectures gargantuesques de journaux et de magazines et c'est sur cette tendance de fond, a-t-elle conseillé à ses clients, qu'il faut penser marketing.

Puis, David Foot, l'économiste canadien versé en démographie, est arrivé en disant que Mme Popcorn avait tout compris, mais avec la mauvaise méthode. Selon lui, pour prévoir une chose comme le *cocooning* ou toute autre humeur apte à orienter les consommateurs, on ne peut se fier pratiquement qu'à un seul outil : les tendances démographiques. On consomme selon son âge, selon l'étape où l'on en est dans sa vie, croit M. Foot. Les modes sont des élans donnés par beaucoup de gens qui se trouvent à avoir 15 ou 50 ans en même temps et à vouloir la même chose.

Très bien. Mais si les gens vieillissent, que leurs goûts changent et que les produits sont donc appelés à entrer, puis à sortir de la faveur populaire, comment penser et prévoir le marketing à long terme ?

En essayant de comprendre les aspects anthropologiques de la consommation, croit Anne Darche, vice-présidente à la planification stratégique à l'agence de pub Allard et associés et observatrice aguerrie de l'évolution du marketing. C'est, selon elle, la meilleure façon de développer des marques, ces « créatures éthérées » qui dépassent largement des produits somme toute passagers pour offrir plutôt des sentiments, des idées...

Pour savoir où vont les gens, ce qu'ils veulent acheter et comment entrer dans leur univers, il faudrait donc les comprendre bien au delà des salles d'entrevues et des allées des magasins et essayer d'aller plus loin que ce que proposent les outils traditionnels comme les sondages ou les entrevues qualitatives.

Il faudrait aller chez eux et, comme les anthropologues, les observer patiemment tout en étant à leurs côtés.

« Les outils actuels ont trop de faiblesses. On ne travaille pas en temps réel et les contextes sont trop artificiels. Il devient de plus en plus clair que les gens interrogés en *focus groups*, par exemple, sont totalement déracinés et qu'ils modifient leurs discours », dit Mme Darche.

Au lieu de faire venir la montagne en réunion pour lui demander son avis ou encore d'interrompre la montagne pour lui demander à brûle-pourpoint ce qu'elle pense d'un produit (et additionner ensuite les réponses), le nouvel anthropologue ès marketing ira donc plutôt se balader à la montagne (que sont les consommateurs) en essayant de se fondre dans cet univers, stylo ou caméra en main, pour voir la consommation de l'intérieur.

Aux États-Unis, l'approche anthropologique est déjà de plus en plus utilisée pour développer les stratégies marketing de produits destinés aux ados. Pour connaître leurs dernières envies, les « *cool hunters* » comme on les appelle partent avec leurs caméras et leurs stylos pour capter sur place des images et des impressions des jeunes dans leurs événements de sport extrême ou leurs soirées de bavardage sur l'Internet, par exemple.

En outre, les consommateurs eux-mêmes sont mis à contribution, comme l'a fait la très en vogue Foot, Cone and Belding, par exemple, l'agence de pub américaine qui a créé la campagne Levis pour les jeans larges. Elle a développé son concept en donnant des appareils photos jetables à des jeunes et en leur disant de rapporter des images de leurs partys.

Mais cette technique est appelée à être utilisée auprès de tous les groupes de consommateurs et c'est pourquoi il est important d'encadrer cette approche par une méthodologie rigoureuse, explique Mme Darche, qui est en train de ficeler un tel outil avec un prof d'anthropologie de l'université Concordia, David Howes.

« Ce qu'on cherche, c'est une façon claire de capter le point de vue des consommateurs eux-mêmes, dit M. Howes, en suivant les gens. On veut voir les liens qu'ils font entre leurs achats, suivre les produits à la maison. On veut voir quel sens les gens donnent à ce qu'ils achètent, quel monde ils construisent, lire le langage de leur magasinage. Parce qu'ils disent ainsi qui ils sont et ce qu'ils veulent être. »

PUB EXPRESS

IBM fait sa pub au Canada

■ Le fabricant d'ordinateurs IBM lance une campagne publicitaire mondiale de 90 millions pour souligner l'arrivée sur le marché de ses nouveaux modèles d'ordinateurs AS/400e. C'est une des premières fois que la société met autant d'argent sur une seule ligne de produits. Mais, rapporte *Marketing Magazine*, ce qui est encore plus remarquable cette fois-ci, c'est que le groupe d'environ 24 créatifs qui ont pondu ladite campagne sont Canadiens ! Ils viennent en effet du bureau de Toronto du réseau Ogilvy & Mather, représenté par Académie-Ogilvy à Montréal, qui a reçu le mandat du bureau new-yorkais de Ogilvy & Mather Worldwide.

Quelques dates

■ C'est lundi prochain, le 15 septembre, la date limite pour le dépôt des candidatures pour les prix Boomerang, ce concours organisé par les éditions Info-Presse qui vise à souligner le travail des communicateurs travaillant avec des outils interactifs. Sites web spectaculaires, cédéroms audacieux, bornes interactives sympathiques. Les meilleurs seront récompensés. Les règlements du concours et autres informations pratico-pratiques sont offerts sur le site Internet de Info-Presse (www.infopresse.com)

En outre, même si septembre vient à peine de commencer, certaines dates importantes du mois d'octobre méritent d'être inscrites rapidement sur nos calendriers. Du 1er au 5 octobre se déroulera au Liban le XIe Mondial de la pub francophone. On saura le 5 octobre quelles ont été les meilleures pub en français cette année, qu'elles viennent du Québec ou d'ailleurs. Puis, le 17 et le 18 octobre, ce sera la Nuit des publivores, au cinéma Impérial, rue Bleury. On y verra 500 pubs de 45 pays, entre minuit et sept heures du matin... On réserve au 790-1245 ou au 1-800 361-4595 et ça coûte 35 $ ou 26 $ pour les étudiants.

Nouveaux magazines

■ Une nouvelle publication mensuelle francophone spécialisée dans le sport a vu le jour au Québec : *SportMax*, publiée par les Éditions Stadium. Annonceurs, vous l'aurez deviné, le magazine compte aller chercher ses lecteurs chez les hommes, de 25 à 49 ans. Le prix d'une page de pub couleur ? 2300 $. Via Rail vient aussi de lancer un nouveau magazine d'entreprise bilingue (un peu comme l'a fait Air Canada avec son *En Route*) qui sera distribué dans les trains et dans les gares. Environ 40 % du contenu sera de la pub. Cette fois, la page de pub couleur coûte 6000 $.

En très bref

■ La chaîne de marchands de lunettes New Look a embauché l'agence de publicité Publicis BCP pour veiller sur son compte au Québec, où elle compte 43 succursales.

■ Les 11 magasins de produits informatiques Future Shop du Québec ont choisi l'agence Publicité Martin pour leur prochaine campagne.

■ Le 17 septembre, c'est l'assemblée annuelle du Publicité Club de Montréal.

■ Comme elle l'avait fait pour RDI, la société d'assurances Industrielle-Alliance est devenue le premier annonceur officiel de la nouvelle LCN. Cette chaîne disponible sur le câble et spécialisée en nouvelles, est entrée en ondes lundi. L'Industrielle commanditera aussi des chroniques économiques.

MARKETING ILLIMITÉ

Quand fiston choisit la fourgonnette

ROMAIN BÉDARD
Rédacteur en chef du magazine Info Presse Communications

Avez-vous vu Hercules, le dernier film d'animation des studios Disney ? Sans l'avoir vu, je peux nommer tous les personnages, et même vous en chanter quelques airs. Ceux qui ont mis les pieds dans un restaurant McDonald's au cours de l'été savent de quoi je parle. On y distribuait jouets, assiettes, cassettes et CD, sans parler des affiches, des napperons et des contenants à l'effigie du héros mythologique. L'an dernier, Disney et McDonald's ont signé une entente exclusive de 10 ans (évaluée à 100 millions $ US) pour la promotion des films de Disney par la chaîne de restaurants.

Loin de jeter leur argent par les fenêtres, les deux entreprises profitent, au contraire, d'un marché en plein essor : celui des enfants. Les rejetons des baby-boomers ne sont pas seulement impressionnants par leur nombre ; ils le sont aussi par leur pouvoir d'achat. Avec l'augmentation du nombre de familles monoparentales et de celles où les deux parents travaillent, les décisions d'achats reviennent de plus en plus, par défaut, aux enfants.

Les annonceurs le savent. Comment expliquer que General Motors ait annoncé sa minifourgonnette Chevy Venture dans les pages du numéro de mai de *Sports Illustrated for Kids*, un magazine qui s'adresse aux enfants de 8 à 12 ans ? De plus en plus, les marques veulent se bâtir une notoriété très tôt. Je vous épargne les biberons Pepsi-Cola et les pyjamas aux couleurs de la Ligue nationale de football.

Il fut une époque où les parents agissaient comme « filtres » entre leurs enfants et les annonceurs. De nos jours, plus personne n'a le temps. Voilà qui inquiète bien des gens. En juillet dernier, le Center for Media Education (CME), un organisme américain de défense des droits des enfants, est allé devant la commission américaine du commerce (FTC) pour dénoncer les sites Internet qui, sous des allures amicales et enjouées, incitent les enfants à remplir des questionnaires et à laisser de précieuses informations (nom, âge, sexe, adresse, préférences, etc.). Informations qui sont, bien entendu, destinées à des fins commerciales.

Sans vouloir légiférer sur le sujet, la FTC a tout de même exigé des entreprises ayant des sites Internet d'obtenir la permission des parents avant de dévoiler à des tierces parties les informations recueillies auprès des enfants. Les entreprises doivent également décrire clairement à quelles fins ces informations seront utilisées. Même si la sollicitation sur Internet ne représente que des miettes par rapport à l'avalanche de publicités et de promotions destinées aux enfants, le débat est bel et bien engagé. Déjà, le gouvernement américain a signifié son intention d'intervenir, notamment en ce qui concerne la publicité des boissons alcoolisées et des cigarettes, dont certaines imageries (on pense au fameux Joe Camel) seraient dirigées vers les enfants.

Les groupes comme le CME voudraient protéger les enfants du discours commercial qu'ils considèrent comme « manipulateur ». Mais d'autres voix, par contre, croient qu'il serait plutôt temps d'admettre que les enfants des années 90 sont des consommateurs avisés et informés, beaucoup plus que nous ne l'étions à leur âge. Au Québec, depuis une quinzane d'années, la réglementation interdit la publicité télévisée destinée aux enfants. À ce que je sache, cela n'a jamais empêché les Toys R Us, les McDonald's ou les salles de cinéma de se remplir.

Info Presse / La Presse, Télécopieur : (514) 842-2422.

INFO PRESSE

SONDAGE

L'importance de la publicité dans les médias

Quoique les chiffres qui suivent soient des moyennes, ils indiquent l'importance relative que l'espace publicitaire représente pour les principaux médias. Sauf pour l'affichage qui n'offre pas de contenu éditorial, la publicité est habituellement en minorité. Qui plus est, la quantité de publicité admise est prédéterminée (et limitée) à la télévision et à la radio. Cela dit, malgré le fait que les taux de publicité dans les médias électroniques soient relativement faibles, il ne faut pas oublier que les gens y consacrent beaucoup de temps (en moyenne plus de 50 heures par semaine pour les deux médias).

Infographie *La Presse*

Descarie & *complices*
Consultation et recherche en communication et marketing

Vous voulez vendre...

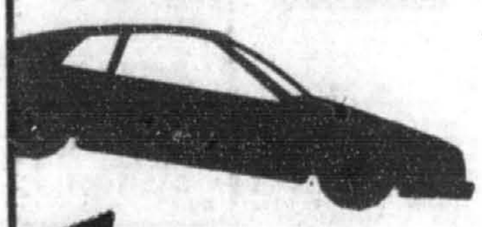

Autos, fourgonnettes, camions, 4 X 4, motocyclettes, véhicules tout terrain et même le covoiturage

N.B. Vu les conditions particulières de cette offre, aucun changement ne peut être apporté au texte original en cours de publication. On peut, d'autre part, se prévaloir du privilège d'annulation en tout temps à partir de la première parution, mais une telle annulation n'altère en rien la facturation qui s'établira obligatoirement sur 7 jours de publication.

3 lignes d'annonces
7 jours consécutifs
pour 24,99 $
(8,33 $ par ligne additionnelle)

Appels interurbains sans frais :
1 800 361-5013