

# LE PRIX COURANT

REVUE HEBDOMADAIRE

Du Commerce, de la Finance, de l'Industrie, de la Propriété Foncière et des Assurances

BUREAU: 85 rue St-Jacques, Montréal.

ABONNEMENTS: { Montréal, un an, \$2.00  
Canada, " 1.50

VOL. XII

MONTREAL, VENDREDI 17 MARS, 1893

No 2

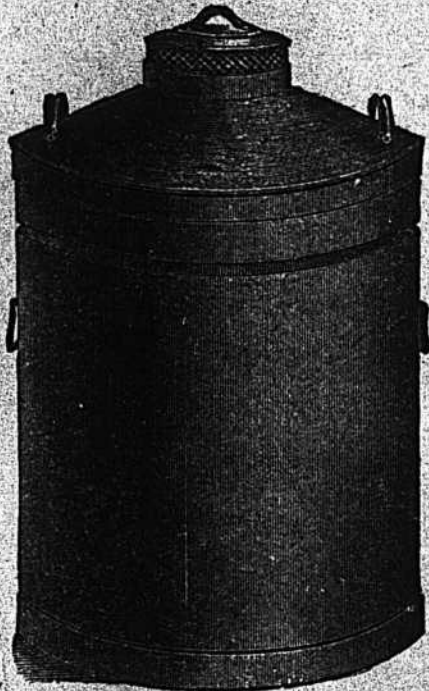

**N. F. BEDARD**

• 17 •

Rue William, Montréal

Marchand de .....

**Fromage**

à Commission

—Et Négociant de toutes sortes de—  
—Fournitures pour—

**FROMAGERIES et BEURRERIES**

AGENT POUR LA CÉLÈBRE

**CANISTRE A LAIT "EMPIRE STATE"**

Et les PRESSES et MOULES A Fromages de

W. W. CHOWN & Co, - - - de Belleville, Ont.

AUSSEI, AGENT POUR LES CÉLÈBRES

Bois à Boîtes de Fromage et Moulin  
à Plier les Boîtes

de MacPHERSON & SHELL  
d'Alexandria, Ont.

M. Bedard a constamment en main tous les  
matériaux nécessaires pour monter une fromage-  
rie complète, avec outillage le plus perfectionné



**HOTEL ST-LOUIS**

QUEBEC, CANADA.

Le principal Hôtel de Québec.  
Le plus beau et le plus complet au  
Canada.

TERMES MODÉRÉS.

Wm. G. O'NEIL - - - Gérant.

**NAP. MATTE**

Comptable, Auditeur et Liquidateur

— BUREAU —

Bâtisse de la Banque Nationale,  
75 rue St-Pierre, Basse-Ville, Québec  
TELEPHONE BELL (Bureau, 731) — (TELEPHONE BELL  
Résidence, 872)

Spécialité: - Règlement de Faillites

**MARTIN & GOUETTE**

Manufacturiers de

Portes, Chassis, Jalousies, Moulures,  
Tournages et Découpages, Bois  
de Charpente, etc.

Préparés en tous genres à court délai.

Bureau et Manufacture,

Rue Shearer, coin St-Patrick,  
MONTREAL

**A VENDRE!**  
**POIS CUISANTS DE CHOIX**

ET

**FARINES DE TOUTES SORTES.**

Demandez les prix.

**THOMAS McLAUGHLIN**

Marchand de Grains et Farines  
TORONTO, ONT.

**L. J. HERARD**

MARCHANT DE

Ferronnerie, Outils, Quincailleries  
Ustensiles de Cuisine, etc.

N **UE ST-LAURENT**

Tél p , 6864 — MONTREAL

**F. VALENTINE**

Comptable et Liquidateur de Faillites  
**TROIS - RIVIERES.**

Renseignements commerciaux donnés cons-  
cientiellement aux abonnés.

**DUCKETT, HODGE & Co**

EXPORTATEURS DE

**BEURRE ET FROMAGE**

et Marchands de

**PROVISIONS EN GENERAL**

104 rue des Sœurs Grises

Coin de la rue William

MONTREAL

**Revue des Marchés**

Montréal, 16 mars 1893.

GRAINS ET FARINES

Marchés de Gros

La température dans les pays pro-  
ducteurs du blé en Europe, a été inva-  
riablement belle depuis le commence-  
ment de février et les récoltes en terre  
ont partout de belles apparences, les  
ravages de la gelée n'étant percep-  
tibles que dans peu d'endroits. En con-  
séquence, les cultivateurs mettent sur  
le marché leur surplus de blé au fur et  
à mesure qu'ils sont libérés de leurs tra-  
vaux les plus pressants; de sorte que,  
en Angleterre par exemple, le prix du  
blé anglais a baissé de 1s par quarter  
pendant la dernière semaine. Les im-  
portations de la Mer Noire, qui ont re-  
pris avec vigueur, augmentent encore  
les quantités disponibles de blés étran-  
gers et la visible supply si énorme de la  
semaine précédente était encore dépas-  
sée samedi. Elle se décompose comme  
suit:

	Minots
Quantités visibles aux Etats- Unis et au Canada.....	79,104,000
En route pour le Royaume- Uni.....	27,336,000
En route pour le Continent.	6,288,000
Total.....	112,728,000

ce qui est une augmentation dans la  
semaine de près de un million de mi-  
nots.

L'Economiste Français du 25 février dit:  
Les pluies sont toujours signalées par  
toute la France; la température est  
douce, sauf dans l'Est où il y avait  
encore de fortes gelées au début de la  
huitaine. L'état des semailles d'au-  
tomne est toujours satisfaisant, et avec  
le temps favorable, la végétation fait  
de grands progrès. La culture pour-  
suit activement ses travaux et va bien-  
tôt pouvoir commencer à semer ses  
blés de printemps. Sur nos marchés  
des départements les offres ont encore  
été très ordinaires; la vente a été  
calme, mais, quoique la tendance soit  
faible, les cours ont peu varié.

Aux Etats-Unis, le rapport du gouver-  
nement fédéral sur l'état de la récolte  
à la fin de février a été publié au com-

mencement de la semaine et a eu pour  
effet de donner une tendance plus faible  
aux cours qui s'étaient un peu relevés  
depuis notre dernière revue. Ce rap-  
port, en effet, constate qu'il reste encore  
22 p.c. de la récolte entre les mains des  
cultivateurs. C'est à peu près aussi le  
de calcul Bradstreet's. Avec une récolte  
de 500,000,000 de minots, c'est une quan-  
tité de 110,000,000 de minots tenus en-  
core en première main, en y ajoutant  
le 80,000,000 de minots en vue, nous  
avons 190,000,000 de minots dont il y  
aura lieu de disposer d'ici au mois de  
juillet soit dans quatre mois tout au  
plus. Nous avons passé les deux tiers  
de l'année de la récolte 1892, et il reste  
environ 40 p. c. de la récolte. Il est vrai  
qu'on devra prendre là-dessus la se-  
mence du printemps mais cela concorde  
encore avec le calcul cité l'autre jour  
qui prévoit un surplus non vendu de  
près de 50,000,000 de minots à ajouter  
aux réserves précédentes comme liqui-  
dation de la récolte de 1892.

Voici les cours des principaux mar-  
chés des Etats-Unis:

	8 mars	15 mars
Chicago (mal).....	0.76 1/2	0.76 1/2
New-York (mal).....	0.76 1/2	0.76 1/2
Toledo (disp).....	0.68 1/2	0.68 1/2
Duluth (disp).....	0.64 1/2	0.64 1/2

Au Manitoba les marchés sont tran-  
quilles quoique les livraisons des culti-

**SAINDOUX**



EMPAQUETE EN

Seaux de 3, 5, 10 et 20 lbs.  
et en tinettes de 50 lbs.

LE SAINDOUX

**ANCHOR**

est bien supérieur aux saindoux de Chicago.  
Et se vend à meilleur marché.

**M. LAING & SONS**

Empaqueurs, Montréal.

DEMANDEZ LA LISTE DES PRIX

En vente chez tous les Epiciers

MARQUE D'EMPAQUETAGE:

Telephone No. 6036

**SPECIALITÉS DE**  
**WALLACE DAWSON**  
Pharmacien-Chimiste  
**No. 169 RUE ST-LAURENT**  
MONTREAL.

**DYSPEPSIE**.—Spécifique du Dr Noswood contre l'indigestion, les maladies bilieuses et toutes formes de dyspepsie.

Prix 50c. la bouteille.  
**CRÈMES** de Chocolat de Dawson pour les vers. Les médecins les recommandent spécialement.

Prix 25c. la boîte.  
**STOP-IT** de Dawson.—Remède contre le mal de dents.

Prix 15c. la bouteille.  
**REMEDÉ** Anti-Rhumatique de Dawson.—Remède interne pour la Goutte, le Rhumatisme inflammatoire, la Sciatique et toutes douleurs rhumatismales.

Prix 50c. la bouteille.  
**MORRHUO-CREOSOL**.—Un excellent remède pour la Consommation, la Bronchite, l'Asthme, le Rhume et tous les dérangements de la gorge et des poumons.

Prix 50c. et \$1.00 la bouteille.  
**CÉLÈBRE REMÈDE ANGLAIS** du Dr D. W. Park, contre tous les désordres du sang, tels que les boutons, les pustules, les dartres, les clous etc.

Prix \$1.00 la bouteille, 6 pour \$5.  
Si vous ne pouvez vous procurer quelqu'un de ces médicaments d'un marchand local, nous vous les expédierons immédiatement sur réception du prix.

Demandez-les à vos fournisseurs.

Le petit professeur de l'Art d'annoncer

**PRINTERS' INK**

Journal hebdomadaire pour les annonceurs.

Sera envoyé à toute adresse

Depuis la date de l'ordre jusqu'au 1er janvier 1894, pour

**UNE PIASTRE**

Après le 31 décembre 1892 le prix de l'abonnement sera haussé à \$2.00 par année.

ADRESSEZ

(avec une piastre incluse)

**PRINTER'S INK**

10 Spruce St., - New-York.

Pour cinq piastres un exemplaire du American Newspaper Directory pour l'année courante (1,500 pages) sera expédié franco de port, à tout ordre et l'achat du livre donne droit à un abonnement payé à Printers' Ink pour un an.

**J. L. DUHAMEL**  
Marchand-Tailleur

**1680 rue Ste-Catherine**  
3e porte de la rue St-Denis, Montréal.

**Assortiment complet**

— DE —

**Tweeds Français,**  
**Anglais,**  
**Ecoissais,**  
**Etc., Etc.**  
à très bas prix.



**RHUMES ET BRONCHITES**  
CHRONIQUES

**Liqueur de Goudron de Norvege**

tant recommandée par les médecins les plus célèbres de l'Europe et du Canada

25c. et 50c. la bouteille

A VENDRE CHEZ

**MM. Lavolette & Nelson**  
PHARMACIENS

Agents des Remèdes Brevetés Français

**1605 Rue NOTRE-DAME**

Coin de la rue St-Gabriel MONTREAL.

vateurs soient, sur quelques points, un peu plus libérales. Les chemins à la campagne ne sont pas en bon état et l'an ne s'attend pas à un mouvement bien actif des livraisons avant que les cultivateurs aient achevé leurs semailles. A l'inspection de Winnipeg, le mouvement est moins de la moitié de la semaine dernière. Les prix ont une tendance à la baisse et l'on ne paie guère que de 48 à 54c, aux cultivateurs, sur les marchés de la campagne.

Dans le Haut Canada, le mouvement des grains est fort peu accentué et les cours sont indécis, penchant plutôt vers la baisse.

A Toronto, on cote: blé blanc, 64 à 66; blé du printemps, 61 à 63; blé roux d'hiver, 65 à 66c. Pois No. 2, 56 à 57c.; orge No 2, 40c.; avoine No 2, 33 à 34c.

A Montréal, le mouvement des grains est encore restreint, mais il y a un meilleur ton dans les cours avec plus de disposition à acheter pour livraison en mai. L'avoine a continué à regagner du terrain, et quoique les ventes ne soient pas considérables, les détenteurs sont très fermes et demandent de 34 1/2 à 35c par 34 lbs, en entrepôt. Les pois se maintiennent, sans grande demande et non plus sans empressement à vendre, aux prix antérieurs.

Les farines sont toujours tranquilles, les ventes ne se faisant qu'en petits lots pour les besoins immédiats de la boulangerie. Les meuniers tiennent nominalemeut leurs marques aux mêmes prix, mais il est facile d'obtenir des concessions et le marché a plutôt l'air de pencher du côté de la baisse.

Les farines d'avoine sont soutenues.

Nous cotons en gros :

Blé roux d'hiver, Canada No 2...	\$0 00 à 0 00
Blé blanc d'hiver " " " "	0 00 à 0 00
Blé du printemps " " " "	0 65 à 0 67
Blé du Manitoba, No 1 dur.....	0 00 à 0 00
" " " " " " " "	0 85 à 0 86
" " " " " " " "	0 73 à 0 77
Blé du Nord No 2 .....	0 00 à 0 00
Avoine .....	0 34 à 0 35
Blé d'inde, en douane .....	0 00 à 0 00
Blé d'inde droits payés.....	0 64 à 0 65
Pois, No 1 .....	0 82 à 0 83
Pois No 2 (ordinaire).....	0 74 à 0 75
Orge, par minot .....	0 38 à 0 40
Sarrasin, par 50 lbs.....	0 42 à 0 44
Seigle, par 56 lbs.....	0 00 à 0 00

**FARINES**

Patente d'hiver .....	\$4 10 à 4 25
Patente du printemps .....	4 25 à 4 50
Patente Américaine .....	5 60 à 6 75
Straightroller.....	3 60 à 3 80
Extra.....	3 15 à 3 30
Superfine.....	2 80 à 3 00
Forté de boulanger (cité).....	4 00 à 4 15
Forté du Manitoba.....	4 00 à 0 00

**EN SACS D'ONTARIO**

Medium.....	2 00 à 2 15
Superfine .....	1 45 à 1 50
Farine d'avoine standard, en barils.....	4 20 à 0 00
Farines d'avoine granulées, en baril .....	4 30 à 0 00
Avoine roulée en barils.....	4 20 à 0 00

Pour vos farines, son, grue et moulée, écrivez à MM. E. Durocher & Cie, agents de moulins à farine, 97 rue des Commissaires, Montréal; ils vous vendront au même prix que les meuniers, avec des conditions qui vous seront avantageuses.

**Marché de détail.**

L'avoine, mardi matin, sur la place Jacques-Cartier, était moins abondante que la semaine passée et s'est vendue à de meilleurs prix, qui ont été de 70 à 80c la poche.

En magasin les commerçants vendent aujourd'hui l'avoine 80 à 85c par 80 livres.

L'orge No 1 d'Ontario vaut \$1.20 les 100 lbs.

Le blé d'inde jaune des Etats-Unis 67c par minot et blanc 70c.

Les pois No 2 valent 75c et les pois cuisants 80c par 60 lbs.

La graine de lin par minot de 60 lbs. vaut \$1.10 à \$1.20.

L'orge No 2 de la province vaut 95c \$1.00 par 96 livres.

Le blé pour les animaux vaut de 95c à \$1.00 par 100 lbs.

La farine de seigle vaut \$2.00 par 100 livres.

La farine d'avoine vaut \$3.10 à \$3.60 par 100 lbs.

La farine de sarrasin vaut \$2.30 à \$2.85 par 100 lbs.

**BEURRE**

**Marché de Liverpool**

On écrit de Liverpool à la date du 4 mars.

"Le marché reste tranquille, la demande étant très limitée et les prix nominaux. Les premiers choix de beurrieres des Etats-Unis et du Canada sont offerts de 90 à 100c et les qualités inférieures de 75 à 85c."

**Marché de Montréal**

Sans avoir beaucoup changé, le marché des beurrieres est plus stable; on ne s'est pas encore beaucoup aperçu de l'anxiété qui doit tenir les détenteurs de beurrieres; le fait est que, au fond, les stocks ne sont pas assez forts pour qu'on ne puisse, en usant de discrétion, les faire passer dans la consommation avant la baisse prochaine. Toujours est-il que les ventes aux épiciers ne se font pas encore à moins de 21c pour les beurrieres de choix et si les beurrieres d'été se vendent un peu moins cher, elles conservent à peu près la distance qui les sépare des cours du beurre de choix.

Il y a toujours fort peu de vieux townships dans le marché et l'on paie ce beurre, lorsqu'il est de première qualité jusqu'à 23c. Les beurres de l'Ouest, en rolls, font de 20 à 22c., et les beurres en tinettes, de 19 à 21c. y compris le Kamouraska.

**FROMAGE**

**Marché de Liverpool**

On écrit de Liverpool à la date du 4 mars :

Le marché est resté soutenu aux prix de la semaine précédente.

Il y a eu une demande modérée de la consommation. Les détenteurs paraissent avoir confiance en l'avenir du marché et refusent toute concession. Nous cotons aujourd'hui fromage d'automne très fin, Canadien de 55 à 57c; des Etats-Unis, de 55 à 56c.

**Marché de Montréal**

Le cable cote aujourd'hui 55c à Liverpool. La vente à la consommation locale, se fait ici aux prix antérieurs: de 11 1/2 à 11c. suivant qualité.

**CEUFS**

Les arrivages ayant beaucoup augmenté, par la température printanière que nous avons eue, les prix ont continué à baisser, de sorte que, aujourd'hui les ceufs frais peuvent être achetés à 18c. la douzaine.

**POMMES DE TERRE**

Les patates sont un peu moins fermes, mais le prix n'a pas beaucoup varié; on cote, en lots de char, de 90 à 95c les 90 lbs., mais pour avoir l'article de choix, il faut mettre \$100. Pour le demi-gros on ajoute 10c.

A Boston on cote: Hébrons, de 95 à 98c; Roses, de 95 à 00; rouges Dakota, 88c; blanches de New-York, de 85 à 90c; Chenangoes de l'île du Prince-Edouard, 75c à 80c.

**VOLAILLES**

Nous cotons :	
Dindons, la lb.....	13 à 14c
Oies, ".....	9 à 10c
Canards, ".....	10 à 12c
Poulets, ".....	10 à 12c
Poules, ".....	8 à 9c

**FOIN PRESSE ET FOURRAGES**

A Boston on cote :

Choix à fancy en grosse balles	\$17 50 à 18 50
" " en petites " "	17 00 à 18 00
Beau à bon .....	16 00 à 16 50
Pauvre à ordinaire .....	14 00 à 15 50
Mêlé .....	14 00 à 15 00
Paille de seigle.....	14 00 à 14 50
" d'avoine.....	8 00 à 0 00

Arrivage de la semaine 346 chars de foin et 12 chars de paille, semaine correspondante de l'année dernière, 459 chars de foin et 26 chars de paille.

Les arrivages sont assez forts, mais ils comprennent 80 chars en transit pour l'exportation. Le marché est soutenu sans beaucoup de changement sur les prix de la semaine dernière. Il y a encore des chars de premier choix qui se vendent de \$18.50 à \$19 la tonne, mais c'est exceptionnel et si on donnait ces cours, cela pourrait induire en erreur, (Circulaire de MM. Hosmer, Robinson & Cie, de Boston.)

A Montréal, il y a un bon mouvement dans le foin pressé; les acheteurs reçoivent ce qu'ils ont acheté ces jours derniers et le mettent en dépôt pour jusqu'au printemps. Les prix sont fermes à la campagne et l'on paie \$9.25 pour les No 1 mis à bord des chars et \$8.25 pour les No 2.

La moulée reste ferme ainsi que le son et la grue.

Nous cotons en magasin :

Foin pressé No 1, la tonne.....	\$11.00 à 09.00
do do No 2, do .....	10.00 à 00.00
do do No 3, do .....	09.00 à 00.00
Paille do do .....	5.00 à 04.00
Moulée, extra, la tonne.....	08.00 à 24.00
do No 1, do .....	00.00 à 22.00
do No 2, do .....	00.00 à 20.00
Gru blanc do .....	00.00 à 21.00
do No 2, do .....	00.00 à 19.00
do No 3, do .....	00.00 à 18.00
Sen (Manitoba) do .....	17.50 à 18.00
do (Ontario) do .....	18.00 à 19.00
do au char.....	16.50 à 17.00
Blé d'inde jaune moulu.....	00.00 à 23.00
Farine de blé d'inde, 100 lbs...	1.75 à 0 00
Blé d'inde broyé, la tonne.....	00.00 à 24.00

**Marché aux Animaux.**

Il y avait lundi aux abattoirs de l'Est: Bêtes à cornes ..... 450  
Moutons et agneaux ..... 30  
Veaux..... 15  
On peut donner les prix suivants comme moyenne :

Bêtes à cornes, 1er qual.	3 1/2 à 4 1/2c.
" " 2e " "	2 à 3 1/2c.
Moutons, la livre.....	3 1/2 à 4 1/2c.
Agneaux " " "	4 à 5c.
Veaux " " "	4.00 à 8.00
Porcs sur pied p. 100 lbs.	00.00 à 0.00

**EXTENSION**

— DES RUES: —

**ST-LAURENT** et

**St-Charles Borromée.**

BUREAUX:

**No 116 rue St-Jacques**

Vis-à-vis le Bureau de Poste

**MONTREAL.**

J'ai le plaisir d'annoncer aux acheteurs sur l'extension des rues St-Laurent et St-Charles Borromée que j'occupe à présent des bureaux plus confortables et plus accessibles à l'adresse ci-dessus, où dorénavant seront transigées toutes les affaires ayant rapport à l'Extension des rues St-Laurent et St-Charles-Borromée.

**FRED R. ALLEY.**

**FROMAGES**

**'BLUE STAR' et 'JERSEY LILY'**

Ces deux marques de fromage comptent parmi celles qui sont les plus recherchées sur le marché d'Angleterre.

**M. J. N. DUGUAY,**

Agent des fromageries "BLUE STAR" et "JERSEY LILY" est prêt à recevoir des applications des fromagers qui désirent faire

partie de ces combinaisons pour la vente de leurs fromages sur le marché de Montréal aux conditions ordinaires, à savoir: 5c. de commission par boîte, claire de toute dépense.

Les ventes se feront chaque semaine comme par le passé, et le retour de chaque envoi sera fait aussitôt après la vente. C'est une occasion avantageuse et profitable pour les bonnes fromageries de vendre leurs produits au prix du gros, sans qu'il en coûte beaucoup.

Le nombre des fromageries devant appartenir à la combinaison "BLUE STAR" est limité à 0; et celui de la combinaison "JERSEY LILY" à 40. La "BLUE STAR" est destinée aux fromageries de la rive Sud du fleuve, et la "JERSEY LILY" à celles de la rive Nord.

L'an dernier ces deux marques ont réalisé le même prix durant toute la saison. Il est bien entendu que le fromage fait de lait écrémé ne peut entrer dans aucune de ces combinaisons; non plus que le fromage mal fait et mal empaqueté. Les applicants devront se conformer à mes instructions, autrement il devient inutile pour eux de penser à faire partie des combinaisons ci-haut.

M. J. N. DUGUAY fabrique des boîtes à fromage telles qu'exigées par le marché anglais. Les prix dépendent de la distance pour les rendre à destination.

M. J. N. DUGUAY, vend toutes sortes de FOURNITURES POUR LES FROMAGERIES telles que: Oton à fromage, Présure, Couleur, Sel à fromage, Scale Boards, etc., etc.

**J. N. DUGUAY,**  
LA BAIE,  
Comté de Yamaska, P. Q.



Voici, Madame, le vrai "Sirope de Merisier Composé" de A. C. DIONNE, le seul remède qui peut guérir de ce mal de gorge et de ces maux de tête.

Ce remède composé de Sirope de Merisier (Hornu), de Gomme d'Épinette et de Sirope de merisier, etc., est reconnu comme le plus efficace pour guérir la toux, l'enrouement et le rhume. Voici ce qu'écrivait un médecin:

Monsieur.—Ayant prescrit votre SIROPE DE MERISIER COMPOSÉ dans plusieurs cas de Toux et de Rhume opiniâtres, etc., je puis affirmer que c'est un véritable spécifique: aussi je ne cesserais de le commander.

**ALB. C. DIONNE**

No 243 rue Lafontaine, Montréal.

DEMANDEZ-LE.

IL EST EN VENTE PARTOUT.

**Peintures Préparées**

LA CÉLÈBRE

MARQUE UNICORNE

Est le meilleur du monde.

Seul Fabricant

**A. RAMSAY & FILS,**

MONTREAL.

DESJARDINS. F. E. PERRAULT

**Desjardins & Perrault**

Importateurs en Gros et en Détail de

**FRUITS**

Etrangers et Domestiques

142-143, Marché Bonsecours

MONTREAL

Ci-devant occupé par O. & E. art. Toute commande promptement exécutée.

Tel. Bell 1742—Tel. Federal 75.

**NOS PRIX COURANTS**

**BOIS DE SERVICE**

<b>Pin.</b>				
pouce strip shipping cull,	6 à 16 pieds,	le M.	.....	\$12 00 18 00
1 1/2, 1 1/2 et 2 pces. do	do	do	.....	12 00 18 00
pouce shipping cull sidings	do	do	.....	15 00 18 00
1 1/2, 1 1/2 et 2 pces. do	do	do	.....	15 00 18 00
pouce qualité marchande	do	do	.....	20 00 30 00
1 1/2, 1 1/2 et 2 pces. do	do	do	.....	25 00 35 00
pouces mill cull, strip, etc. No 2	do	do	.....	7 50 9 00
1 1/2, 1 1/2 et 2 pces. do	do	do	.....	7 50 9 00
pouces mill cull No 1	do	do	.....	9 00 12 00
1 1/2 et 2 pces. do	do	do	.....	9 00 12 00
3 pouces mill cull No 1	do	do	.....	9 00 11 00
do do No 2	do	do	.....	8 00 8 00
<b>Epinette.</b>				
pouces mill cull	5 à 9 pouces	do	.....	9 00 10 00
1 1/2, 1 1/2 et 2 pces. do	do	do	.....	10 00 11 00
3 pouces mill cull,	do	do	.....	9 00 10 00
1 1/2, 1 1/2 et de pces. qualité march.	do	do	.....	12 00 13 50
<b>Pruche.</b>				
3 et 3 pouces			.....	9 00 10 00
Colombages en pin, 2 x 3, 3 x 3 et 3 x 4—aux chars			.....	10 00 11 00
Lattes—1ère qualité			.....	1 80 2 00
2e do			.....	1 40 00 00
Bardeaux pin XXX	16 pouces	do	.....	2 90 3 00
do XX	do	do	.....	2 40 2 50
do X	do	do	.....	1 50 00 00
do 1ère qualité	18 pouces	do	.....	3 00 00 00
do 2e do	do	do	.....	1 75 00 00
Bardeaux cèdre XXX	16 pouces	do	.....	2 90 3 00
do XX	do	do	.....	2 40 2 50
do X	do	do	.....	1 50 00 00
Bardeaux pruche marchande	do	do	.....	1 75 00 00
<b>Charpente en pin.</b>				
de 16 à 24 pieds—3 x 6 à 3 x 11		do	.....	16 00 00 00
de 25 à 30 do do do		do	.....	18 00 00 00
de 31 à 35 do do do		do	.....	21 00 00 00
de 16 à 24 do —3 x 12 à 3 x 14		do	.....	18 00 00 00
de 25 à 30 do do do		do	.....	20 00 00 00
de 31 à 35 do do do		do	.....	23 00 00 00
<b>Bois carré—pin.</b>				
de 16 à 24 pieds—de 5 à 11 pouces carré		do	.....	17 00 00 00
de 25 à 30 do do do		do	.....	19 00 00 00
de 31 à 35 do do do		do	.....	21 00 00 00
de 16 à 24 do —de 12 à 14 pouces carré		do	.....	19 00 00 00
de 25 à 30 do do do		do	.....	21 00 00 00
de 31 à 35 do do do		do	.....	23 00 00 00
<b>Charpente en pruche.</b>				
de 17 à 30 pieds jusqu'à 12 pouces		do	.....	15 00 00 00
Charpente en épinette		do	.....	16 00 10 00
do en épinette rouge		do	.....	25 00 30 08

**BOIS DURS**

Acajou de 1 à 3 pouces	le pied	.....	22 à 24c
Cèdre rouge 1/2 pouce	do	.....	10 à 12c
Noyer noir 1 à 4 pouces	do	.....	10 à 14c
Noyer noir 6 x 6, 7 x 7, 8 x 8	do	.....	12 à 13c
Cerisier 1 à 4 pouces	do	.....	8 à 10c
Frêne 1 à 3 pouces	le M.	.....	18 00 à 22 00
Merisier 1 à 4 pouces	do	.....	20 00 à 25 00
do 5 x 8, 6 x 6, 7 x 7, 8 x 8	do	.....	20 00 à 25 00
Erable 1 à 2 pouces	do	.....	20 00 à 30 00
Ornié 1 à 2 pouces	do	.....	18 00 à 25 00
Noyer tendre 1 à 2 pouces	do	.....	25 00 à 30 00
Cotonnier 1 à 4 pouces	do	.....	40 00 à 45 00
Bois blanc 1 à 4 pouces	do	.....	18 00 à 22 00
Chêne 1 à 2 pouces rouge	do	.....	20 00 à 25 00
do do blanc	do	.....	40 00 à 50 00
<b>Plaquage (senteurs):</b>			
Uni	par 100 pieds	.....	90 à 1 00
Français,	la feuille	.....	15 à 25c
American,	do	.....	15 à 18c
Erable piqué,	le pied	.....	00 à 5c
Noyer noir ondé,	do	.....	00 à 5c
Acajou (mahogany)	do	.....	8 à 10c

**Geo. Bradshaw & Cie**

T. PRÉFONTAINE, H. BOURGOUIN.

Marchands de

**T. PRÉFONTAINE & Cie**

MARCHANDS DE

Bois de Sciage et de Charpente

**Bois de Sciage**

Bureaux, 41 rue du Bassin

(Près de l'Église Ste Anne)

BUREAU:

Manufacture de Boîtes d'Emballage, Sciage et Plaquage.

Coin des Rues Napoléon et Tracéy

Bois durs et mous de toutes sortes, bruts blanchis ou préparés, toujours en stock.

STE-CUNÉGONDE

**THIBODEAU & BOURDON**

No. 1203 Rue Ste-Catherine

Où se trouve la rue Papineau. On constamment en mains une quantité considérable de

Clos à Bois: le long du Canal Laohine, des deux côtés

Tel. Bell 6721

MONTREAL

WILLIAM RIOPEL.

ALPHONSE BOURDON

**RIOPEL & BOURDON**

(Successors de EUGENE MALO)

**Bois de Sciage Sec**

**Marchands de Bois de Sciage**

Qu'ils vendent à bas prix. Vente par char et par pile avec légère avance.

Coin des rues Vitre et des Allemands

Téléphone No 6059.

En face de Drill Shed MONTREAL

**J. O. VILLENEUVE ET CIE.,**  
 IMPORTATEUR DE  
**Vins, Liqueurs, Epicerie, Etc.,**  
 — EN GROS —  
**Specialite, VINS et LIQUEURS.**

Nos. 1258 et 1260 Rue St-Laurent, - - - MONTREAL.

**Les Sucres Granulés,**  
**les Sucres Jaunes et**  
**les Sirops de la**  
**St. Lawrence Sugar Refining Co.**  
**SONT PURS.**

**- PAS DE BLEU -**

Aucune matière colorante n'est employée  
 dans la fabrication de  
**NOS SUCRES GRANULÉS.**

FONDÉE EN 1837

**L. W. TELMOSSE & Cie.**

(Successeurs de Gaucher & Telmosse.)

IMPORTATEURS DE

**Epicerie, Vins, Liqueurs, Conserves alimentaires etc.**

87 et 89 Rue des Commissaires, 2 244 et 246 rue St-Paul, Montréal

N. B.—Nous faisons une spécialité des VINS DE MESSE, SICILE, TARGONNE et nous tenons constamment en mains les vins de SAUTERNE et CLARETS.

**G. G. GAUCHER.**

Farines, Provisions, Produits de la ferme,

SEUL AGENT EN CANADA DE  
 LA POUDRE ENGRAISSIVE et NOURRISSANTE pour les Chevaux et bêtes à corne.

Tonique, Stomachique, Dépurative et Vermifuge.

91 et 93 rue des Commissaires,  
 MONTREAL.



**A. RACINE & CIE**

IMPORTATEURS DE

**Marchandises françaises, anglaises et américaines.**

Toujours en mains, un assortiment complet de

**Fils de coton de Brooks, Chapeaux de Paille, Tabac Canadien.**

Laine et toiles du pays échangées pour des marchandises sèches. Nous avons aussi toujours en mains les OLQUES et PARDESSUS que nous vendons avec les plus forts escomptes alloués.

884 et 886 rue St-Paul et 169 rue Des Commissaires, Montréal.

**Louis Lapivé, Jr.**

**COURTIER GENERAL ET AGENT DE MANUFACTURES**

Seul Représentant au Canada de la Savonnerie Continentale de Paris, Paris

ET DE  
**ODORLESS DESINFECTANT CO., NEW-YORK**  
 Manufacturiers du célèbre

"King of Germ Killers"

508 RUE ST-PAUL, MONTREAL.

Demandez des Catalogues

**Bilodeau & Renaud**

COMPTABLES, AUDITEURS ET

COMMISSAIRES

No 15, rue ST-JACQUES

SPECIALITÉ:

Règlement des Affaires de Faillites

Téléphone 2903

**ATTENTION!! ATTENTION!!**

Nous offrons à des prix excessivement réduits, un assortiment considérable de conserves alimentaires, telles que:

Homards, Saumons, Haddies, Maquereau, Sardines,  
 Tomates, Blé-d'inde, Pois, Fèves, Pork and Beans.  
 Fraises, Framboises, Pêches, Poires, Prunes, Cerises, Bleuets,  
 ETC., ETC., ETC.

N. B.—Demandez nos prix avant d'acheter ailleurs.

**LAPORTE, MARTIN et CIE,**

2548, Rue Notre-Dame - Montréal.

**.. POISSONS ..**

Une Spécialité.

**N. QUINTAL & FILS,**

— EPICIER EN GROS —

274 Rue St-Paul, - MONTREAL.

Médaille d'Or à l'Exposition de Québec.

Médaille à l'Exposition de Toronto

*Compagnie Centrale de la Charente*

**ALEXANDRE MATIGNON & CIE**

**COGNAC**

Véritable Cognac, Fine Champagne, en fûts, bouteilles, flasks, carafes.

AGENTS:

A Québec: H. Beaudry, rue de la Fabrique.

A Brantford: T. S. Hamilton & Cie.

A MONTREAL: J. A. McCARVILLE, 200 St-Jacques, coin McGill.

Prière de se méfier des contrefaçons.

**THIBAudeau BROS & CO**

IMPORTATEURS DE

**MARCHANDISES, FRANÇAISES, ANGLAISES ET AMERICAINES.**

**332 RUE ST-PAUL, Montréal,**

QUÉBEC, WINNIPEG ET LONDRES, ANGLETERRE

**AND. BRISSET & FILS**

IMPORTATEURS DE

**Vins, Liqueurs et Produits Français—en gros**

**Eaux MINÉRALES, PRODUITS PHARMACEUTIQUES.**

393 rue St-Paul, et Place de la Douane.

(N.B.—La maison livrant ses produits tels qu'elle les reçoit, en garantit la pureté.)

MAISON FONDÉE EN 1864.

**D. C. BROSSEAU**

EPICIER EN GROS

Importateur directe des pays de production.

Thés, Cafés, Vins, Liqueurs, Sucres, Sirops, Mielasses  
 Conserves alimentaires, et article  
 d'assortiment général.

SPECIALITÉ.—Epices et Cafés moulus et empaquetés à son moulin à épices "City Coffee and Spice Mills."

SPECIALITÉ.—Célèbres poudres à pâte "Victoria" et "Albani". [Marque de la fabrique enregistrée.]

VINAIGRES purs de la grande manufacture de vinaigre "Brosseau et Cie.", coin des rues Bonsecours et Champ de Mars

ENTREPOTS ET BUREAUX

NOS 1436, 1438 ET 1440, RUE NOTRE-DAME

MONTREAL.

MAISON FONDÉE EN 1886.

Renseignements Commerciaux et Contentieux.

**- Chaput Freres -**

10 PLACE D'ARMES

MONTREAL.

Renseignements minutieusement contrôlés sur toutes les Maisons de Commerce et d'Industrie du Canada.

**LA SEMAINE COMMERCIALE ET FINANCIERE**

Montréal, 16 mars 1893.

**FINANCES**

La rareté des fonds à New-York a disparu par suite du fait que les taux si élevés des prêts, y ont attiré des fonds de l'étranger; les banques canadiennes n'ont pas été les dernières à s'en prévaloir et la rumeur disait que la semaine dernière il partait tous les jours de Montréal près d'un demi-million de piastres à destination de New-York. Quoique le chiffre nous paraisse exagéré, il n'y a pas de doute que de fortes expéditions ont été faites et que certaines banques ont dû pour cela rappeler quelques-uns de leurs prêts à demandes. Ce qui a mis les fonds disponibles à un prix un peu plus ferme, on a demandé dans plusieurs cas 5 p. c. quoique le taux général soit encore de 4½ p. c. Le taux des escomptes est de 7 p. c. pour le bon papier de commerce.

A Londres, le papier de banque, sur le marché libre se cote ferme à 1½ p. c. Le taux de l'escompte à la Banque d'Angleterre est de 2½ p. c.

A New-York, les prêts à demandes clôturent à 7 p. c.

Le change est beaucoup plus facile.

Les banques vendent leurs traites à 60 jours à une prime de 9½ à 9¼ et leurs traites à demandes, de 9¼ à 9½. La prime sur les transferts par le câble est de 10. Les traites à vues sur New-York fond de ½ à ½ de prime.

Les francs valaient hier à New-York 5.19½ pour papier long et 5.17½ pour papier court.

La Bourse a eu quelque activité, avec un ton plus ferme que la semaine dernière.

La Banque de Montréal fait actuellement 234 et la Banque de Toronto 250. La Banque des Marchands a fait lundi 160½. La Banque Union est cotée à 104. La Banque du Commerce se cote en clôture 149 vendeurs et 147 acheteurs.

La Banque du Peuple continue à hausser, elle a fait hier et aujourd'hui, 121. La Banque Nationale qui n'avait pas eu de transaction depuis longtemps, a eu une vente hier à 92½.

Les banques canadiennes sont cotées en clôture comme suit :

	Vend.	Ach.
B. du Peuple.....	122	121
B. Jacques-Cartier.....	135	130
B. Hochelaga.....	136	131
B. Nationale.....	95	92
B. Ville-Marie.....		

Dans les valeurs industrielles, le Gaz est à 224½ et 225, le Câble a été actif, son dividende échéant ces jours-ci. Mais comme on paraît incertain sur la valeur du nouveau stock, plusieurs actionnaires ont vendu, soit pour réaliser, soit pour se procurer les fonds nécessaires au paiement des nouvelles ac-

tions. Il s'en est suivi que, après avoir fait 182, les actions du Cable Commercial sont tombées à 177½. Les Chars Urbains sont à 187, le Télégraphe à 150½ et 150½. et le Richelieu à 72, en baisse de 2 p. c. sur la semaine dernière.

Le Pacifique fait 83½ après avoir fait 85. Des obligations de la Royale Electrique se sont vendues au pair. La Téléphone Bell se cote en clôture 163 vendeurs et 160 acheteurs.

Les compagnies de coton ont été cotées comme suit : Dominion Cotton Co, 134; Merchants Manufacturing Co, 150. La Colored Cotton Mills Co. est cotée en clôture 110 vendeurs et 103 acheteurs.

**COMMERCE**

La semaine commerciale a été une des plus calmes et des moins intéressantes que nous ayons vues. La pluie, d'abord, et le dégel ont désorganisé les transports, en rendant les rues presque impraticables; ils ont en outre empêché les gens de sortir pour aller aux magasins; les marchands de détail comme les marchands de détail s'en sont aperçus. Puis nous est arrivé un véritable blizzard qui nous a rappelé des souvenirs tout récents des belles journées du mois de janvier. Le soleil luit maintenant, mais le vent est resté violent et froid. Nous ne pouvions guère nous attendre à avoir le printemps dès le commencement de mars, mais la réaction n'en a pas moins été très désagréable.

Le commerce prend cependant un peu plus d'animation dans quelques lignes et les commandes de réassortiment en marchandises du printemps sont assez satisfaisantes pour la saison. La collection dans certaines lignes, est bonne; dans d'autres, elles laissent beaucoup à désirer.

**Alcalis.**—Il y a une bonne demande pour les potasses et comme les stocks sont bien contrôlés, les prix augmentent en proportion des besoins des acheteurs. Nous cotons aujourd'hui les potasses premières à 4.95; les secondes, de 3.90 à 3.95 et les perlasse, de \$5.30 à \$5.40.

**Bois de construction.**—Le marché local pour le bois de charpente et les bois débités est un peu plus actif, mais les ventes sont encore bien petites, quoique plus nombreuses. Aux scieries on se prépare pour une saison très active avec la perspective de cours fermes pour tous les bois employés au Canada.

**Charbons.**—L'association des propriétaires de mines de la Pennsylvanie, annonce une réduction des prix du charbon anthracite. Les consommateurs canadiens n'en seront ni mieux ni pis, mais les commerçants auront peut-être l'occasion de se ravitailler d'un char ou deux à meilleur marché.

**Chaussures.**—Il y a une bonne demande pour la chaussure d'été et les manufactures sont bien occupées. On se plaint cependant que les marchands de la

107 AVENUE PAPINEAU  
**- - - JOS. ROBERT & FILS - - -**  
**Marchands de BOIS DE SCIAGE**

ET MANUFACTURIERS DE

**Portes, Chassis, Jalousies, Moulures, Cadres**

COMPTOIRS et FIXTURES de MAGASIN, BANOS D'EGLISE, BIBLIOTHEQUE

**SPÉCIALITÉ**

**Nous avons un SECHOIR A BOIS le plus grand et le plus perfectionné du Canada.**

Telephone: 6258.

campagne ne font pas de grosses remises.

**Cuir et peaux.**—Le marché des cuirs est passablement actif, et les prix, en sympathie avec ceux des Etats-Unis, se raffermissent. On parle à Boston d'organiser en syndicat, tous les établissements qui produisent le cuir. Ce serait un de ces gigantesques combines comme on n'en voit qu'aux Etats-Unis: le "Wiskey Trust," le "Sugar Trust," la "Standard Oil Co," etc, qui contrôlent complètement la production et la vente d'un article dans un pays tout entier.

Les peaux vertes n'ont pas encore sensiblement varié. Il n'y a que très peu d'agneaux sur le marché.

No 1 .....	\$0.00 à 5.00
No 2 .....	0.00 à 4.00
No 3 .....	0.00 à 3.00
Veaux .....	0.08 à 0.00
Agneaux .....	0.00 à 0.00
Moutons tondu .....	0.00 à 0.00
Moutons laine .....	0.90 à 1.00

**Drap et nouveautés.**—Les ventes de marchandises du printemps, pour assortir, sont assez satisfaisantes comme volume, mais on collecte encore difficilement. Toutefois, sous le rapport des remises de la campagne, il y a une certaine amélioration. Rien d'intéressant à signaler dans les cotonnades, lainages ou soieries.

**Epiceries.**—Dans les épiceries, le mouvement est normal et les collections passables. Les thés sont actifs et bien tenus. On écrit de New-York que les thés verts de toutes les sortes sont en grande demande et à des prix de plus en plus fermes.

Les cafés sont sans changement, ainsi que les sucres :

Nous cotons :

Extra ground, en quarts.....	5½c
" " " " boîtes.....	5½c
Out loaf en quarts.....	5½c
" " " " en boîtes de 100 lbs.....	5½c
Out loaf en demi-boîtes de 50 lbs.....	5½c
Powdered en quarts.....	5½c
" " " " en boîte de 50 lbs.....	5½c
Extra granulé en quarts.....	4½c
" " " " " quarts.....	4½c

Les sucres jaunes valent de 3½ à 4½c par gradations de ½c par chaque degré en qualité et en couleur.

La mélasse de Barbades se vend de 33½ à 34c en tonnes et de 37 à 37½c en petits futs.

Comme suite aux renseignements que nous donnions la semaine dernière sur la position statistique du marché, nous pouvons dire qu'il se produit ici un mouvement de concentration qui tend à réunir en quelques mains seulement les soldes des stocks du commerce de gros, avec l'intention de maintenir les prix jusqu'aux arrivages de nouvelles melasses, soit vers le milieu de juin.

Il y a une hausse de 1½ à 2c, sur les harengs fumés. Les pommes en boîtes d'un gallon se vendent \$2.25.

**Fers, ferronneries et métaux.**—Il n'y a pas

encore de mouvement général dans les ferronneries. Les prix ne varient pas à cette saison.

**Huiles, peintures et vernis.**—Encore aucun changement dans l'huile de pétrole.

L'essence de térébenthine est en hausse aux Etats-Unis, et le prix ici a été avancé de 2c par gallon.

Le papier goudronné est en hausse de 10 p. c., les fabricants sont revenus à leur ancienne manière de coter à la livre.

**Poisson.**—Le marché est toujours ferme, avec rareté de plusieurs sortes de poisson.

Morue, No, 1, petite quart	\$7.50 à 0.00
do grosse do	8.00 à 0.00
do do en draft	8.00 à 8.25
Hareng, cap Breton, le quart.	5.00 à 5.25
do French Shore do	4.00 à 0.00
do Labrador (genuine)	5.00 à 5.25
Poisson blanc ¼ quart.	\$0.00 à 0.00
Saumon Labrador ¼ quart	7.00 à 7.50
" " " " quart	14.50 à 14.00
Truites des lacs ¼ quart	0.00 à 0.00

**Salaisons.**—Le saindoux est encore en hausse. Le lard salé reste ferme.

M. Laing & Sons cotent :

Lard Canada Short Cut Mess le quart.	\$23.00
" " " " le ¼ quart.....	11.75
" " " " Short Cut Clear le quart.....	22.50
" " " " le ¼ " " " " " " " "	17.25

Le saindoux composé "Anchor" se vend \$2.20 à la manufacture et \$2.30 en petits lots; le saindoux "Fairbank" \$2.40. Les maisons de gros qui ont des stocks en avance, vendent maintenant \$2.20 le seau.

La graisse pure de panne "Anchor" en seaux de 20 lbs vaut \$2.75; elle se vend :

Canistre de 10 lbs.....	13½c
" " " " 5 " " " " " " " "	13½c
" " " " 3 " " " " " " " "	13½c
La graisse composée en canistres vaut :	
Canistre de 10 lbs.....	11½c
" " " " 5 " " " " " " " "	11c
" " " " 3 " " " " " " " "	11½c

Les jambons valent de 13½ à 14½c la lb. Les cochons abattus se vendent aujourd'hui \$8.75 à \$9.00 les 100 livres.

**Graines de Semences**

Graine de MIL et de TREFLE de toutes les variétés; graines de semence: BLÉ, ORGE, AVOINE, etc., et toutes sortes de GRAINES des CHAMPS et de JARDINS.

Meilleures variétés de BLÉ D'INDE à SILO.—Echantillons et prix envoyés sur demande, ainsi que le Catalogue Illustré des grains, des légumes et des fleurs.

**WM. EWING & CIE,**  
142 Rue McGill, MONTREAL

Quand bébé fut malade, elle prit du Castoria;  
Quand elle fut enfant, elle en voulut encore;  
Quand elle devint plus grande, elle disait: Je l'adopte!  
Depuis ses enfants ont pris du Castoria.

LE PRIX COURANT.

Nos Prix Courants

<b>Thés.</b>		
Japon Commun à bon.....	0 14	0 22
do bon à choix.....	0 18	0 40
Nagasaki commun à bon.....	0 15	0 18
Congou.....	0 15	0 50
Oolong, bon à fin.....	0 45	0 85
do Formosa.....	.....	.....
Y. Hyson commun à bon.....	0 14	0 23
do moyen à choix.....	0 25	0 40
do choix extra.....	0 60	0 85
Poudre à canon, com. à bon.....	0 15	0 34
do moyen à fin.....	0 24	0 46
do fin à extra.....	0 57	0 65
Impérial, moyen à bon.....	0 25	0 33
do fin à extra.....	0 37	0 58
Souchong.....	0 25	0 68
<b>Cafés verts.</b>		
Mocha.....	0 23	0 28
Java Old Gov.....	0 22	0 25
Ceylan Plant.....	0 22	0 25
Rio.....	0 19	0 23
Maracaibo.....	0 20	0 23
Jamaïque.....	0 19	0 23
Chicorée.....	0 08	0 12
<b>Cafés rôtis : Prix de Chase &amp; Sanborn.</b>		
Standard Java.....	36c	
Old Gov. do.....	34c	
Impérial do.....	31c	
Arabian Mocha.....	36c	
Pure do.....	33c	
Standard Java et Mocha.....	37c	
Old Gov. Java et Mocha.....	35c	
Java Siftings.....	31c	
Jamaïque.....	27c	
Maracaibo.....	30c	
Rio.....	24 à 27c	
<b>Épices :</b>		
Poivre blanc.....	0 25	0 27
do noir.....	0 15	0 17
Cannelle.....	0 12	0 14
Clous de girofle.....	0 25	0 30
Gingembre moulu.....	0 15	0 25
do racines.....	0 15	0 18
Muscade.....	0 75	1 00
Macis.....	0 62	0 70
Piment.....	0 10	0 00
Anis.....	0 08	0 10
Moutarde en boîte la lb.....	0 25	0 30
do en jarre de 4 lbs.....	0 75	0 00
<b>Fruits secs :</b>		
Raisins frais Valence.....	0 42	0 05
do Eleme.....	0 00	0 00
do Loose Muscatels bte.....	0 00	1 90
do London Layers.....	0 00	2 25
do Black Baskets.....	3 40	3 60
do Black Crown.....	0 00	4 25
do Fine Dehesa.....	4 90	5 00
do Sultana lb.....	0 74	0 08
do Corinthe.....	0 05	0 05
Prunes de Bordeaux.....	0 07	0 00
Amandes 1/2 molles lb.....	0 13	0 14
do molles, lb.....	0 15	0 16
Noisettes.....	0 09	0 10
Noix Marbot.....	0 13	0 14
do Grenoble.....	0 15	0 16
do Brésil.....	0 11	0 00
Peanuts.....	0 10	0 00
Pecan.....	0 13	0 15
Pommes évap.....	0 00	0 00
<b>Spiriteux : (droits payés)</b>		
Brandy Hennessy, caisse.....	12 50	0 00
do do gallon.....	6 75	0 00
do Martel, caisse.....	12 25	0 00
Brandy Jockey Club, caisse.....	7 50	0 00
do do V.O. do.....	8 75	0 00
do do V.S.O. do.....	10 00	0 00
do do V.S.O.P. do.....	12 00	0 00
Brandy Jules Robin & Cie caisse.....	8 75	0 00
do A. Maignon & Cie do.....	11 25	15 60
Brandy J. Rizat caisse.....	10 50	0 00
do do gallon.....	3 90	0 00
do Marceau caisse.....	9 50	0 00
do Baudet & Brisset caisse.....	10 75	0 00
Rhum de la Jamaïque gallon.....	4 00	6 00
do Diamant caisse.....	7 50	0 00
do des Lys do.....	11 50	0 00
do do do (litres).....	13 75	0 00
do Hurard (Martinique) caisse.....	10 50	0 00
do do do gallon.....	3 90	0 00
Gin de Kuyper caisse verte.....	5 65	5 70
do do do rouge.....	10 90	11 00
do do do gallon.....	2 90	3 00
do Méus caisse verte.....	5 35	5 50
do do do gallon.....	2 75	2 80
Esprit de vin 65 O. P.....	3 85	4 00
do pur.....	0 00	0 00
do 50 do.....	3 50	3 60
rye.....	1 90	2 00
Toddy do.....	1 85	2 00
Malt do.....	1 90	2 00
Vieux Rye, 4 ans.....	2 05	0 00
do 5 ans.....	2 25	0 00
do 6 ans.....	2 35	0 00
do 7 ans.....	2 55	0 00
<b>Liquors Casseier :</b>		
Crème de Menthe glaciale verte.....	00 00	13 00
Ouzo.....	00 00	19 50
Framella.....	00 00	13 00
Kumelle.....	00 00	1 00
Crème de Cacao Ouzo.....	00 00	24 00

Anisette.....	00 00	13 00
Cherry Brandy.....	00 00	11 25
Crème de Noyau, Moka, Geniè- vre, etc.....	00 00	10 50
Absinthe supérieure.....	00 00	10 50
Vermouth.....	00 00	6 25
Kirsch de commerce.....	00 00	10 00
Kirsch fin.....	00 00	11 00
<b>Vins :</b>		
Bordeaux ordinaire.....	3 50	7 00
do par gal.....	1 15	2 50
Sicile, par gallon.....	1 40	0 00
Sherry en caisse.....	4 50	7 00
do par gallon.....	1 50	4 00
Porto en caisse.....	4 50	7 00
do par gallon.....	1 20	6 00
Madère do caisse.....	7 50	10 00
Champagne Mumm sec.....	26 00	31 00
do Louis Roederer.....	29 00	31 00
do Cliquot.....	30 00	32 00
do Pommery.....	31 00	33 00
do Morizet..... la c. de 12 b. 25 00		
do do do de 24 b. 27 00		
do do do de 48 b. 29 00		
Champagne Arthur Roederer.....	23 50	0 00
do Fréminet.....	26 00	0 00
<b>Vinaigre :</b>		
Vinaigre Bordeaux.....	0 62	0 65
do M. Lefebvre & cie, en cruche.....	1 60	0 00
do Malt, gallon.....	0 55	0 00
do La Bruyère.....	1 60	0 00
<b>Produits de la maison Michel Lefebvre &amp; cie :</b>		
<b>Confitures en canistres :</b>		
Canistres de 1 lb.....	la lb.	0 12
do 2 lbs.....	"	0 11
do 3, 4, 5 et 6 lbs.....	"	0 11
do 7 et 10 lbs.....	"	0 10
<b>Confitures en seaux :</b>		
Seaux de 7 lbs.....	la lb.	0 11
do 14 ".....	"	0 10
do 28 ".....	"	0 10
<b>Confitures en tumbiers :</b>		
Tumbiers de 8 onces.....	la douz.	\$1 10
do de 1 lb.....	"	2 00
<b>Gelées en canistres :</b>		
Canistres de 1 lb.....	la lb.	0 10
do 2 lbs.....	"	0 10
do 3, 4, 5 et 6 lbs.....	"	0 09
do 7 et 10 lbs.....	"	0 09
<b>Gelées en seaux :</b>		
Seaux de 7 lbs.....	la lb.	0 09
do 14 ".....	"	0 09
do 28 ".....	"	0 08
<b>Gelées en tumbiers :</b>		
Tumbiers de 8 onces.....	la douz.	\$1 10
do de 1 lb.....	"	2 00
<b>Divers :</b>		
Allumettes Eddy.....	2 50	3 90
Allumettes autres.....	2 80	3 60
Balais.....	1 50	3 50
Briques à couteaux.....	0 37	0 00
Bouchons, grosse.....	0 20	0 00
Brosses.....	0 60	2 00
Chandelles la lb.....	0 12	0 16
Cartes à jouer par douz.....	0 40	2 50
Empois Canada.....	0 03	0 00
do Berger.....	0 10	0 11
Épingles à linge la boîte.....	0 60	0 00
Huiles d'olive B. & G.....	7 50	8 50
do Posselt qts.....	2 75	3 50
do do pts.....	3 75	0 00
do Loubon, caisse.....	1 50	0 00
do Plagnol de James caisses.....	6 00	9 50
Lessis concentré com.....	0 35	0 40
do pur.....	0 70	0 00
Mine Royal Dome g.....	1 70	0 00
do James g.....	2 40	0 00
do Rising Sun large douz.....	0 70	0 00
do do small douz.....	0 40	0 00
do Sunbeam large douz.....	0 70	0 00
do do small.....	0 00	0 35
Mèches à lampe No 1.....	0 18	0 22
do No 2.....	0 00	0 15
do No 3.....	0 12	0 13
Savons, boîtes.....	1 00	3 45
Savon de Marseille (Castile) la lb.....	0 08	0 10
Chandelles Fournier la lb.....	0 16	0 19
do do do trouées la lb.....	0 21	0 21
do do do de couleur do.....	0 23	0 23
Cable, Manilla, la livre.....	0 13	0 14
do Sisal.....	0 11	0 12
Ficelles 3 fils.....	30 pieds.....	0 50
do do do.....	40 do.....	0 65
do do do.....	48 do.....	0 75
do do do.....	60 do.....	0 90
do do do.....	72 do.....	1 10
do do do.....	100 do.....	1 30
do do do.....	80 do.....	0 80
do do do.....	40 do.....	1 10
do do do.....	48 do.....	1 30
do do do.....	60 do.....	1 50
do do do.....	72 do.....	1 75
do do do.....	100 do.....	2 25
Vernis à chaussures Brown.....		1 10
<b>Pâtis et denrées alimentaires :</b>		
Macaroni importé p. lb.....	0 11	0 00
Vermicelle do do.....	0 11	0 00
Macaroni Catelli.....	0 05	0 00
Vermicelle do do.....	0 05	0 00
do en boîte de 5 lbs.....	0 27	0 00
do do do de 10 do.....	0 55	0 00

Sagon p. lb.....	0 04	0 04
Manioca do.....	0 04	0 05
Tapioca do.....	0 08	0 00
Bailey pot.....	4 25	5 00
do pearl.....	6 00	7 00
Lait concentré p. doz.....	1 90	0 00
Nestlé's food do (5%).....	4 50	4 65
Rolled oats do.....	3 25	0 00
Dessicated wheat do.....	2 55	0 00
Chocolat Ménéfin p. lb.....	0 36	0 37
do do surfin do.....	0 75	0 00
do do Epps.....	0 35	0 36
do do Fry.....	0 24	0 00
Chocolat des Gourmets fin la lb.....	—	0 31
<b>Farine préparée :</b>		
Brodie & Harvie XXX, 6 lbs.....	\$2 50	
do do 3 lbs.....	1 30	
do do superb 3 lbs.....	2 30	
do do 1 20.....	1 20	
do do Crescent, 6 lbs.....	2 00	
do do 3 lbs.....	1 05	
Normandin 6 lbs.....	2 40	
do 3 lbs.....	1 20	
<b>Poudre à Boulanger Cook's Friend :</b>		
<b>Paquets en papier :</b>		
No 1.—4 douz. à la caisse.....	\$2 40	
2.—6 do.....	0 80	
3.—4 do.....	0 45	
10.—4 do.....	2 10	
12.—1 do.....	9 70	
<b>CONSERVES</b>		
Homards..... la douz.	\$1 75 à 2 00	
Sardines..... la caisse.	8 50 à 13 00	
Maquereau..... la douz.	1 10 à 1 20	
Saumon..... do	1 45 à 1 55	
Huitres..... do	1 40 à 2 40	
Tomates..... do	0 80 à 1 15	
Pois (2 lbs)..... do	0 95 à 0 00	
Haricots de Boston..... do	2 10 à 2 25	
Blé d'Inde..... do	0 95 à 1 05	
(2 lbs)..... do	0 00 à 0 00	
Pieds de cochon..... do	2 30 à 0 00	
Poulet rôti (1 lb)..... do	2 30 à 0 00	
Dinde rôtie (1 lb)..... do	2 30 à 0 00	
Langue (1 lb)..... do	4 10 à 0 00	
Langue (2 lbs)..... do	7 20 à 0 00	
Soupe assortie (1 lb)..... do	1 70 à 0 00	
<b>Cornichons aromatiques de A. C. Dion-</b>		
ne, la douz. ....	\$2 50	
Sirup de merisier composé, la douz.....	\$1 50	
<b>Produits chimiques.</b>		
Alun..... la lb.	0 01	0 24
Borax.....	0 09	0 12
Bleu (carré).....	0 12	0 16
Pearline, boîte.....	5 00	0 00
Camphre anglais.....	0 85	0 95
Camphre américain.....	0 65	0 75
Couperose, 100 lbs.....	0 90	1 00
Gomme arabique par lb.....	0 65	1 25
Gomme épinette do.....	0 25	0 00
Indigo Madras do.....	0 70	0 80
Indigo Bengal do.....	1 50	1 75
Soda à laver par 100 lbs.....	0 95	1 10
Soda à pâte par baril.....	0 00	2 50
Soufre poudre do.....	3 00	3 50
Soufre bâtons do.....	2 50	3 00
Acide carbonique.....	0 55	0 60
Soda caustic 80°.....	2 50	2 75
Soda caustic 70°.....	2 75	3 10
Sels d'Epsom.....	1 75	3 00
Extrait de Campêche par lb.....	0 10	0 11
Extrait de do Paquet do.....	0 12	0 14
Sulph. de morphine do.....	1 90	2 00
Opium do.....	4 00	4 25
Acide oxalique do.....	0 12	0 15
Iodure de potasse do.....	4 00	4 25
Salpêtre l'once.....	0 40	0 50
Salpêtre par lb.....	0 07	0 08
Crème de tartre do.....	0 30	0 35
Acide tartrique do.....	0 45	0 50
Vitriol do.....	0 05	0 08
Chlorure de Chaux do.....	0 03	0 04
<b>Essences et extraits.</b>		
Eau de Cologne.....	1 50	0 00
Eau de Cologne Hoyt's, doz.....	1 85	0 00
Eau de Floride Murray & Lemman.....	4 75	0 00
<b>Produits pharmaceutiques.</b>		
Huile de ricin (castor), la lb.....	10	11
do do do 1 oz. par doz.....	0 35	
do do do 2 do.....	0 50	
do do do 3 do.....	75	
do do do 4 do.....	90	
do do do 6 do.....	1 00	
Huile de foie de morue, demiards par douzaine.....	1 50	
Huile de foie de morue Wyeth's de- miards par douzaine.....	6 50	
Huile de foie de morue par gal.	1 20 à 1 50	
Tresor de nourriture par douzaine.....	1 45	
Sirup Dr Coderre (5%) do.....	1 75	
Hop Bitters do.....	7 00	
Radway Ready Relief do.....	1 75	
Pain Killer do 1 75 à 2 00		

<b>Spécialités de L. Robitaille, Joliette, P. Q.</b>		
Elixir Résineux Pectoral.....	1 Douz.	1 grosse \$1.75 \$12.00
Restaurateur de Robson.....		3.50 38.00
Pilules Ant		

LE PRIX COURANT

REVUE HEBDOMADAIRE

Du Commerce, de la Finance, de l'Industrie, de la Propriété foncière et des Assurances.

BUREAU: No 35, rue St-Jacques, Montréal

ABONNEMENTS:

Montréal, un an.....\$2.00

Canada et États-Unis..... 1.50

France.....fr. 12.50

Publié par

Société de Publication Commerciale

J. MONIER, Directeur.

F. E. FONTAINE, Gérant.

Téléphone 2002.

MONTREAL, 17 MARS 1893

Le Traité de Commerce Fra-co-Canadien

L'honorable M. Foster notre ministre fédéral des Finances vient de mettre devant la Chambre des Communes le texte du traité conclu entre la France et le Canada, pour favoriser les relations commerciales entre les deux pays.

En même temps, il a donné quelques explications qui ont abouti à ce traité et sur le résultat économique que l'on pouvait attendre du traité; et il a ajouté ceci, ou à peu près: "Une récente législation du parlement français ayant détruit tout l'effet que nous attendions de la réduction des droits sur les navires en bois, et doutes s'étant élevés sur l'inclusion des homards en boîtes dans les articles sur lesquels les droits sont réduits, je ne proposerai pas, cette année, la ratification du traité."

La nouvelle législation dont parle M. Foster est celle qui restreint la prime à la navigation aux navires construits en France. Précédemment, des navires construits à l'étranger, mais appartenant à des Français et francisés régulièrement pouvaient réclamer la prime à la navigation, l'industrie de la construction des navires en France étant, d'ailleurs protégée par une prime à la construction.

La France n'a pas voulu ouvrir, par ce traité, ses marchés à nos produits agricoles; le vent en France, est actuellement à la protection et ce sont les agriculteurs qui la réclament le plus haut, tandis que, chez nous, les industriels sont à peu près les seuls à réclamer le maintien de la protection. Nous aurions d'ailleurs que peu de produits agricoles à exporter en France: notre beurre n'y aurait pas de marché, la France en exporte — de meilleure que le nôtre — sur tous les marchés du globe. Notre fromage n'est pas consommé par le peuple en France: nous n'aurions pu en exporter qu'à condition de faire d'autre fromage que le *Cheddar* dont nous essayons de reproduire le type le plus parfait.

Mais si nous avions obtenu une réduction de droits sur le bétail vivant il y aurait eu un vaste champ d'échanges à cultiver avec profit. Malheureusement on s'est ici heurté contre la politique protectionniste des agriculteurs français, mais nous ne saurions en faire une question d'amour-propre, puisque tous les autres pays du monde — même ceux avec qui la France a des traités de com-

merce — se trouvent dans la même position que nous.

Nous nous engageons, de notre côté, à diminuer les droits sur les vins français. Cette diminution devait être effectuée au moyen de l'abolition du droit *ad valorem*. Il nous eut semblé beaucoup plus logique d'abolir le droit spécifique que frappe d'un même chiffre le vin de toutes les qualités et de tous les prix. Avec le seul droit *ad valorem* de 25c. par gallon impérial, le gallon de claret à bon marché paiera autant que le gallon des grands crus du Bordeaux et de Bourgogne. La réduction des droits sur les vins mousseux nous paraît difficile à expliquer à moins qu'elle ne soit une concession faite aux vigneronniers champenois.

Comme intérêt général, la remise à plus tard de la ratification du traité n'affecte guère que l'établissement d'une ligne directe de navigation entre les deux pays, qui en sera retardé, et peut-être même l'obligation de faire escale dans un port français qui devait figurer au cahier des charges de la ligne de vapeurs rapides à établir entre le Canada et l'Angleterre, en sera-t-elle aussi ajournée.

Nous relevons une erreur dans les explications de M. Foster. Il dit que nos marchandises, pour jouir des avantages du traité, devraient être expédiées directement en France, car "en cas d'escale ou d'arrêt dans un port étranger, les articles destinés à la France seraient sujets à la surtaxe d'entrepot de 3 francs par 100 kilos." La surtaxe d'entrepot n'est exigée que sur les marchandises importées d'abord dans un autre pays et réexpédiées ensuite en France. Il faut pour cela que la marchandise ait été débarquée dans l'autre pays; mais lorsqu'il ne s'agit que de l'arrêt dans le port étranger, soit pour faire du charbon, des provisions ou même simplement pour attendre des ordres, il n'a pas lieu à la surtaxe d'entrepot. A plus forte raison s'il s'agit d'une escale régulière faite dans un port étranger en route. Nous venons à relever cette erreur parce qu'elle pourrait peut-être servir à faire rejeter la clause dont nous parlions tout à l'heure, imposant une escale dans un port français à la compagnie qui entreprendra la ligne de navigation rapide.

Mais il y a une partie du traité — celui qui concerne St-Pierre et Miquelon, — dont la non-ratification va déranger les plans de plusieurs de nos exportateurs de produits agricoles.

Amendements à la Charte

Un des nouveaux échevins a donné avis qu'il proposerait une conférence entre le Conseil de Ville, l'Association Immobilière, les Chambres de Commerce et le Conseil Central des Métiers et du Travail, afin d'arriver à une entente au sujet des amendements à proposer à la Charte de la Cité.

Cette proposition a certainement du bon et elle mérite d'être étudiée sérieusement. Et pourvu que le Conseil de Ville se fasse re-

présenter à cette conférence par des échevins non compromis, nous croyons qu'elle sera accueillie avec plaisir par les autres organisations.

Mais elle est surtout digne de remarque en ce qu'elle établit: 1o que les citoyens de Montréal ont le droit d'être consultés et de donner leur avis au sujet de toute modification à la charte; et que le Conseil de Ville, élu pour administrer d'après la charte, n'est pas le seul corps qui ait droit de s'occuper d'amendements à cette charte.

2o Que la crainte des électeurs est le commencement de la sagesse et que le conseil actuel n'est pas disposé à se moquer, avec autant d'effronterie que son prédécesseur, des observations faites par les citoyens.

Ce sont d'excellents symptômes dont tous les honnêtes citoyens ont lieu de se féliciter.

(RAPPORT OFFICIEL.)

LA COMPAGNIE D'ASSURANCE SUN LIFE DU CANADA.

RAPPORT DES DIRECTEURS POUR L'ANNÉE FINISSANT LE 31 DÉCEMBRE 1892.

L'assemblée annuelle de la compagnie d'assurance Sun Life du Canada a eu lieu dans les bâties de la compagnie, rue Notre-Dame, à Montréal, vendredi, le 10 mars 1893. Un grand nombre d'intéressés étaient présents, comprenant non seulement plusieurs Montréalais mais aussi d'autres de villes éloignées. Le président, M. Robertson Macaulay, occupait le fauteuil. Le rapport financier suivant a été soumis: RAPPORT DES DIRECTEURS POUR 1892

Les directeurs viennent devant vous cette année avec un rapport qui, croient-ils commandera satisfaction. Les résultats des travaux de l'année ont été beaucoup plus grands et plus profitables que l'on s'y attendait; ils ont dépassé toutes les attentes.

Les applications pour assurances sur la vie ont été de 4489 couvrant \$8,566,457.10 et des polices au nombre de 4304 ont été émises pour \$7,991,196.54, la balance étant ou refusée ou en suspens lors de la clôture des livres.

Ces chiffres excèdent ceux de l'année précédente par 188 applications pour \$2,664,935.50. Les nouvelles affaires ont donc non seulement été plus considérables que celles faites par la compagnie durant n'importe quels douze mois de son histoire, mais aussi plus considérables que celles faites par une compagnie quelconque en une année quelconque.

Le nombre de polices sur la vie en vigueur le 31 décembre dernier était de 14,718 donnant un chiffre d'assurances de \$23,901,046.64 soit une augmentation pour l'année de 2,107 polices pour \$4,464,084.85.

Comme on peut le voir par le bilan qui accompagne ce rapport, les revenus ont atteint la somme de \$1,134,867.61 ce qui équivaut à près de \$4,000 pour chaque jour de tra-

vail de l'année. C'est une augmentation de \$214,693.04 sur le montant total pour 1891.

On remarquera une augmentation équivalente dans la liste de l'actif qui se monte maintenant à \$3,403,700.88, donnant un surplus sur tout le passif et le capital-actions de \$244,928.77. Pour saisir la signification complète de ce vaste surplus, il faut se rappeler que la compagnie a partagé durant l'année près de \$200,000 de profits comptant parmi ses porteurs de polices, de sorte que l'accumulation actuelle est en grande partie le résultat des opérations d'une année seulement. Ce fait est un des plus importants et des plus flatteurs quant à ce qui regarde les transactions de l'année.

Un des premiers facteurs du succès de toute compagnie d'assurance sur la vie est le soin avec lequel elle choisit ses risques. Tout relâchement dans l'admission des membres doit certainement avoir pour résultat l'augmentation des décès, et la réduction en conséquence des profits de ses porteurs de polices.

Il est digne de remarque que les réclamations après décès pour l'année furent de \$16,537.72 moins élevées que l'année précédente, bien que les sommes assurées aient beaucoup augmenté et que le taux pour 1891 ait été lui-même très modique.

Bien que ce fait ne puisse être entièrement attribué à une expérience particulière dans le choix des applicants, il n'en indique pas moins une direction soignée et conservatrice dans les affaires, qui non seulement augmente le surplus, mais devrait recommander la compagnie aux personnes qui ont l'intention de s'assurer et qui désirent un placement profitable de leurs primes.

La somme totale payée par la compagnie à ses porteurs de polices durant l'année, s'est montée à \$441,518.22, portant le montant total ainsi payé en réclamations après décès, polices de donations échues, profits, etc., depuis la fondation de la compagnie, à \$1,983,601.78.

Durant l'année, 1,433 polices contre les accidents ont été émises, assurant \$4,055,081.72. L'accroissement constant et rapide des affaires du département "vie" a, cependant, laissé voir qu'il était désirable que le temps et l'attention de l'administration fussent concentrés sur cette branche seulement, et un arrangement en conséquence a été fait avec la "Canada Accident Assurance Co." pour la réassurance de tous les risques des accidents depuis le 31 décembre dernier.

On continue à exercer le plus grand soin dans le placement des fonds. Comme d'habitude, un comité spécial des directeurs a examiné tout l'actif de la compagnie, et son rapport est annexé. On verra dans le petit montant des intérêts arriérés à la fin de l'année, \$10,345.34, une preuve que les hypothèques et autres sûretés sont de bonne qualité. Cet article est de \$4,520.92 moins élevé qu'il y a douze mois. La valeur des immeubles appartenant à la compagnie, à part la bâtie de la dite compagnie, est aussi

très faible. Les directeurs n'hésitent pas à déclarer qu'en ce qui concerne la présente condition financière et les perspectives, la compagnie occupe une position exceptionnellement belle.

Les directeurs qui se retirent sont MM. Alexander Macpherson, James Tasker et Murdoch McKenzie, qui, tous, sont susceptibles d'être réélus.

R. MACAULAY,  
Président.  
A. W. OGILVIE,  
Vice-président.  
T. B. MACAULAY,  
Secrétaire.

Etat de comptes de 1892 :

REVENUS	
Primes sur la vie.....	\$959,325.18
Annuités.....	2,500.00
Accidents.....	31,187.18
<b>Total du revenu des primes.</b>	<b>\$993,012.31</b>
Moins assurances transportées.....	6,405.87
<b>Intérêts.....</b>	<b>134,548.47</b>
<b>Loyers.....</b>	<b>4,712.20</b>
<b>Revenu total.....</b>	<b>\$1,134,867.61</b>

DÉPENSES	
Assurance sur la vie, boni compris.....	\$141,831.33
Dotations échues, boni compris.....	38,491.42
Palements annuels.....	1,753.55
Profits payés aux porteurs de police.....	180,352.84
Argent payé pour boni remises.....	46,718.62
Valeur des remises.....	17,404.82
Payé pour accidents.....	11,962.59
<b>Dividendes sur capital payé janvier et juil. 1892.....</b>	<b>8,437.50</b>
Comptes des déboursés.....	153,976.96
Commissions.....	90,909.51
Comptes des médecins.....	18,128.92
<b>Dépenses totales.....</b>	<b>271,452.89</b>
<b>Surplus des recettes sur les dépenses.....</b>	<b>421,896.50</b>
<b>ACTIF</b>	<b>\$1,134,862.61</b>
Débentures et valeurs pris du marché.....	\$ 583,233.35
Prêts sur immeubles lère hypothèque.....	2,023,919.52
Prêts sur débentures et valeurs.....	64,000.00
Immeubles, édifices de la compagnie comprises.....	260,329.65
Prêts sur polices de la compagnie (réservés sur les mêmes \$400,000).....	174,658.65
Argent à la banque et en mains.....	15,194.89
Matériel de bureau, argent de tiroir, etc.....	1,604.15
Intérêts échus.....	10,345.24
Intérêts accrus.....	48,034.06
Loyers dus et accrus.....	1,876.39
Primes due sur les polices en vigueur, à cause de délai.....	219,504.60
<b>Actif net.....</b>	<b>\$3,403,700.88</b>

Ajoutant le capital non payé, actif total.....	\$3,841,200.88
<b>PASSIF</b>	
Réserves sur vie, Institute of Actuaries H.M. table 4 1/2 p. c. d'intérêt, fixé par le gouvernement du Canada.....	\$2,976,702.93

Réserves pour annuités.....	14,800.50
	\$2,991,563.43
Moins réserves sur polices transportées.....	3,243.15
	\$2,988,320.28
Assurances sur la vie, non payées, à payer, morts rapportées, mais non prouvées, ou attendant règlement.....	27,760.00
Dotations dues, attendant règlement.....	3,524.00
Réclamations pour accidents.....	6,500.00
Balances des assurances pour accidents transportées.....	1,255.20
Profits dus aux porteurs de polices.....	29,412.27
Fonds d'amortissement déposé pour débentures à échoir.....	10,377.24
Dividende du 2 janvier 1893..	4,637.50
Dû à la Banque de Québec pour débentures achetées	13,500.00
Dettes diverses.....	10,935.52
<b>Actif total.....</b>	<b>\$3,093,272.11</b>
Argent de surplus pour les porteurs de polices.....	307,428.77
Capital payé.....	\$62,500.00
Surplus sur tout le passif et les obligations.....	244,928.77
<b>Surplus pour les porteurs de polices, y compris le capital non payé, \$744,928.77.....</b>	<b>\$3,403,700.88</b>

Le rapport a été adopté à l'unanimité.

Plusieurs citoyens font ensuite quelques remarques. Tous expriment leur complète satisfaction sur les résultats obtenus jusqu'à aujourd'hui et sur les perspectives brillantes d'accroissement et de prospérité futurs de la compagnie. On a appuyé sur le fait que dans les quatre dernières années seulement le revenu, l'actif et les assurances, ont plus que doublé. Le profit sur le montant réalisé par ces différents items pour l'année dernière seulement suffirait pour constituer une compagnie de l'importance de la Sun à l'expiration de ses premières dix années d'existence. De plus, le fait que la compagnie en partageant immédiatement la somme de \$200,000 en bénéfices à ses porteurs de polices aurait encore un surplus de \$244,928.77 est considéré plus que satisfaisant.

Les réclamations pour décès ont été extraordinairement réduites cette année, la moyenne de ces réclamations ayant été de \$7 par \$1,000 sur le montant des assurances, moyenne véritablement remarquable pour une compagnie de l'âge de la Sun Life. De plus le montant des intérêts et rentes perçus dépasse celui des réclamations payées au décès, de \$3,426.29.

Les membres du comité de direction qui ont examiné l'actif, parlant avec satisfaction de la grande sûreté des placements de la compagnie et font remarquer que les intérêts en retard ne forme qu'un faible montant et que ce montant est d'un tiers moins élevé que l'an dernier. On a aussi félicité la compagnie d'avoir résisté à la tentation d'élever un édifice gigantesque, dont le coût eut absorbé une grande partie du fonds réservé pour les porteurs de polices, et qui n'aurait probable-

ment rapporté, en retour, qu'un médiocre revenu.

Le magnifique et solide édifice que la compagnie occupe en ce moment est un ornement pour la ville et fait honneur à notre institution, mais il n'est pas plus grand que nécessaire : nos affaires augmentent si rapidement que bientôt nous serons probablement obligés d'occuper bientôt nous-même sinon tout l'édifice, du moins la plus grande partie.

En lisant le rapport, tous les orateurs ont constaté avec enthousiasme les progrès et la prospérité de la compagnie.

Après le vote de remerciements ordinaire, les anciens directeurs ont été réélus à l'unanimité des voix.

### Renseignements Commerciaux

#### DISSOLUTIONS DE SOCIÉTÉS

La société "Alfred Savage & Son," manufacturiers de savon, Montréal, Alfred Savage et Jehn George Savage, a été dissoute le 9 janvier 1893, par le décès de M. Alfred Savage.

La société "Pellerin & Dufresne," chaussures, Montréal, George Pellerin et Thomas Dufresne, a été dissoute le 9 mars 1893.

La société "Seybold Son & Co.," ferronneries, Montréal, Christian Seybold et John Philip Seybold, a été dissoute le 13 février 1893.

La société "Hendershot & Breckon," entrepreneurs, Montréal, Wm. M. Hendershot et Maria Door, épouse de John Breckon, a été dissoute le 13 mars 1893.

La société A. Genest & Cie, ébenistes, Montréal, Madame Héloïse Ducasse, veuve de Félix Louis Deguire et Alfred Genest; depuis le 13 mars 1893.

La société "The Montréal Café Company," Montréal, Edgar Judge président, a cessé de faire affaires le 30 novembre 1892.

La société en commandite "F. Gauthier & Cie," de St. Félix de Valois, J. Arthur Robitaille et Ferdinand Gauthier, a été dissoute le 23 février 1893.

La société "Berlinguet & Desautels," entrepreneurs, Montréal, Georges Berlinguet et Herménégilde Desautels, a été dissoute le 10 mars 1893.

La société "Adam & Cie," chaussures, Montréal, Alexis Adam et Hubert St-Amour, a été dissoute le 9 mars 1893.

La société "Guilbault & Cie," Ste-Geneviève, Montréal, G. Guilbault et Napoléon Charet, a été dissoute le 28 février 1893.

La société St-Jean Frères, ferronneries, Montréal, Thomas St-Jean, J. Jacques St-Jean et Paul St-Jean, a été dissoute le 13 mars 1893.

La société "Brodeur & fils," cultivateurs, Montréal, Honoré Brodeur et Théophile Brodeur, a été dissoute par l'interdiction de Théophile Brodeur. Avis du 11 mars 1893.

#### NOUVELLES SOCIÉTÉS

"Dubé & Cie," bouchers, Montréal, Napoléon Dubé et Zotique Valiquet; depuis le 24 février 1893.

"A. Gravel & Cie," bouchers, Montréal, Albert Gravel & Philéas Gravel; depuis le 10 mars 1893.

"Landry & Ayotte," ferblantiers-plombiers, Montréal, Edouard Félix Landry et Théophile Ayotte; depuis le 15 février 1893.

"Duclos & Pâquette," peintres-décorateurs, Montréal, Eugène Duclos et Napoléon Pâquette; depuis le 9 mars 1893.

"The Eugène F. Phillips Electrical Works (limited)," constituée par Lettres Patentes du Canada le 27 juin 1890, Montréal, Eugène F. Phillips, de Providence, R. I., président.

"Genest & Routhier," ébenistes, Montréal, Alfred Genest et Félix Routhier; depuis le 13 mars 1893.

"J. Grace & Co.," épicerie, Montréal, J. Patrick Grace, William Grace et Gustave Rainville; depuis le 28 février 1893.

"Bélanger & Dorais," marchand-tailleur, Montréal, Wilfrid Bélanger et Léandre Dorais; depuis le 13 mars 1893.

"Compagnie Générale d'Importation," Montréal, Calixte Letang et Anselme Letang; depuis le 15 mars 1893.

"The Montreal Metal Works, (Limited)," constituée par lettres patentes du Canada le 7 juillet 1892, Montréal, C. F. Size président.

"Hughes, Cook & Company," huiles suifs, Montréal, Edwin F. Cook et Wm. D. Hughes, de Philadelphie et John H. Cooke, de Wayne, Pa.; depuis le 1er février 1893.

"Tellier & Laberge," imprimeurs, Montréal, Edouard H. Tellier et Edouard Laberge; depuis le 15 décembre 1892.

"Montreal Electric Company," Montréal, John Show, Wm. B. Show et Walter T. Taylor; depuis le 13 mars 1893.

"La Compagnie du journal Le Monde," constituée par lettres patentes de Québec, le 13 décembre 1893. Eusèbe Sénécal, président, Montréal.

#### RAISONS SOCIALES.

"Alfred Savage & Son" savons, etc., Montréal, John George Savage, seul, depuis le 4 mars 1892.

"S. H. Parker," chaussures, Montréal, Emma Jane Atchison, épouse de Samuel Henry Parker, seule, depuis le 8 mars 1893.

"Seybold, Son & Co." ferronneries, Montréal, John Philip Seybold, seul, depuis le 13 mars 1893.

"Montreal Patent Key & Barrel Coy." St-Henri, Wm McNally, seul, depuis le 10 mars 1893.

"Lorge & Co." chapellerie, Montréal, Jean-Bte Lorge, seul, depuis le 11 mars 1893.

DEMANDES DE SÉPARATION DE BIENS. Dame Georgiana Pagé, épouse de M. Thomas Villeneuve, commerçant de St-Fulgence.

Dame Emma Fletcher Reed, épouse de Thomas A. Bishop, entrepreneur de Montréal.

#### DIVIDENDES DE FAILLITES.

Dans l'affaire de Ph. Fortier, de St-Charles, second dividende payable le 25 mars 1893, Alfred Lemieux, curateur.

Dans l'affaire de Alexis Barbeau et fils, de Québec, premier et dernier dividende payable à partir du 27 mars, Nap. Matte, curateur.

Dans l'affaire de Arthur Hoofstetter, de Montréal; premier et dernier dividende payable à partir du 21 mars J. M. Marcotte, curateur.

Dans l'affaire de Antoine Cabana d'Upton; premier et dernier dividende payable à partir du 11 avril 1893. J. O. Dion, curateur.

Dans l'affaire de W. F. Beck & Co, de Montréal; premier et dernier dividende payable à partir du 28 mars. Ohas. Desmarteau, curateur.

Dans l'affaire de J. A. Ouellet, de Bic; premier et dernier dividende payable à partir du 27 mars, H. A. Bédard, curateur.

Dans l'affaire de Waters, Brothers & Co, de Montréal; premier dividende sur vente d'immeubles, payables à partir du 29 mars. P. A. Crosby, curateur.

**CURATEURS**

M. Auguste Quesnel a été nommé curateur à la faillite de M. Pierre Roux

M. Alfred Lemieux a été nommé curateur à la faillite de M. Eus. Paquet, de Thetford Mines.

MM. Kent & Turcotte ont été nommés curateurs à la faillite de Mme Léocadie Lacas, (M. J. Lachapelle & Cie) de Montréal.

M. Charles Desmarteau a été nommé curateur à la faillite de M. Aldéric Gauthier, de Montréal.

**FAILLITES**

*St-Isidore.*—M. Joseph Perras, commerçant, étant absent ses créanciers ont été convoqués pour le 27 mars.

*Montréal.*—Albert T. Holland, chapelier et fourrures, a fait cession de ses biens. Passif environ \$3,000, assemblée des créanciers le 23 mars.

M. Edouard Blanchard, plombier, a fait cession. Passif environ \$8,000, assemblée des créanciers le 23 mars.

*Port Daniel.*—J. et N. Dow, magasin général, ont fait cession de leurs biens.

*St-Jean, P. Q.*—M. Robert Douglas, épicer, a fait cession de ses biens.

**FAILLITES.**

*St-Andrews.*—Mme E. Riddle, marchande de bimbloterie a fait cession de ses biens à M. F. W. Radford, de Montréal.

*Québec.*—M. O. Grenier, tabac, etc, a fait cession.

Passif \$3,000, Actif \$2,000.

*St-Théophile.*—M. J. A. Biron, magasin général, a fait cession.

*Montréal.*—M. David Sleeth, jr, charbons etc, font annoncer que ceux qui ont des comptes contre lui devront s'adresser à MM. Riddle & Common, comptables.

**AVIS de FAILLITE**

**DANS L'AFFAIRE DE**

**J. E. DESLAURIERS,**

Chapelier-Fourreur,  
No 2050 rue Notre-Dame, Montréal.

Les soussignés vendront par encan public, en bloc, au No 89 rue St-Jacques,

**Mercredi, le 22 Mars 1893**

à 11 heures a. m.

L'actif de la faillite, comme suit, savoir:  
Assortiment de chapeaux..... \$2,099 44  
Fourrures..... 953 66  
Gants..... 77 00  
Garnitures du bureau et magasin..... 340 75

Les dettes de livres suivant liste seront vendues séparément..... \$492 81

Le magasin sera ouvert mardi, le 21 courant pour inspection.

Pour toute autre information, s'adresser à

**CHS. DESMARTEAU,**

Comptable,  
1598 rue Notre-Dame,  
Montréal.

**MARCOTTE FRERES,**  
Encanteurs.

**UBALDE GARAND TANGREDE D TERROUX**

**Garand Terroux & Cie**

**BANQUIERS ET COURTIERS**

**No 3 Place d'Armes, Montréal.**

Effets de commerce achetés. Traités émis sur toutes les parties de l'Europe et de l'Amérique. Traités des pays étrangers encaissés aux taux les plus bas. Intérêt alloué sur dépôts. Affaires transigées par correspondance.

**Actualités.**

Le premier tramway à cable ou "funiculaire" comme on dit à Paris, construit en Amérique fut celui que construisit le général Beauregard, après la guerre de sécession entre la Nouvelle-Orléans et le faubourg de Carrollton.

Les différentes lignes de tramway conduisant du centre de Chicago aux terrains de l'exposition sont organisées pour transporter 100,000 voyageurs à l'heure.

Nos lecteurs ont remarqué souvent que, dans notre revue du marché au fromage de Montréal, nous signalions la vente des fromages marqué "Blue Star" au plus haut prix du marché. Le propriétaire de cette marque, M. J. N. Duguay, de la Baie du Fèvre, annonce dans notre journal qu'il se met à la disposition des fromagers qui voudraient faire partie de sa combinaison "Blue Star" et d'une autre, "Jersey Lily" qui est établie au nord du fleuve, et qui pourront ainsi bénéficier des talents de vendeur dont il a fait si souvent preuve sur notre marché.

Nous signalons à l'attention des marchands la fabrique canadienne de ganterie de M. J. Z. Désormeau. M. Désormeau n'emploie que des matières premières de choix et la main d'œuvre la plus habile. Ses produits ont d'ailleurs une excellente réputation, se vendent facilement et donnent la plus grande satisfaction à la clientèle.

M. Fred. Alley l'agent d'immeubles entreprenant qui est en train de déménager Montréal pour le transporter sur ses terrains de la rue St-Laurent et du parc Amherst, vient de réaliser un projet qui est le dernier perfectionnement possible dans l'art de forcer les locataires à devenir propriétaire.

Il a fait publier un petit livre de croquis accompagnés de devis, d'un de nos meilleurs bureaux d'architectes (MM. J. B. Resther & Fils); les croquis représentent le plan de façade de maisons que M. Alley s'engage à faire construire pour l'acquéreur, à son choix, et à lui vendre avec le terrain pour un prix très raisonnable, dont 10 p. c. seulement payable comptant et la balance par versements mensuels dont le chiffre n'excède pas celui d'un loyer mensuel d'une maison de même genre en ville.

Il y a de ces maisons d'une élégance remarquable et d'un fini spécial, qui ne coûtent avec un terrain de 50 pieds de front que \$2000; \$200 comptant et le reste \$20 par mois, sans in érét. D'autres coûtant \$2500, \$2600, \$2700; avec des conditions de paiements semblables. Des maisons à deux côtés, avec terrain de 100 pieds de front, coûtent \$4800, dont \$480 comptant et la balance à \$50 par mois.

Il faut vraiment tenir à demeurer locataire toute sa vie pour ne pas saisir une occasion de ce genre.

Que ceux qui ne sont pas aussi entêtés aillent prendre un livret chez L. Alley, 116 rue St-Jacques, (vis-à-vis le bureau de poste) et, après avoir fait un choix en famille, se dépêchent de faire un marché avec lui pour ne pas avoir à louer au mois de mai.

Maintenant que les mines de charbon des provinces maritimes sont entre les mains de capitalistes américains, ne serait-ce pas le moment d'admettre en franchise le charbon américain, cette matière première si nécessaire à notre industrie?

Soixante compagnies d'Assurance sur la vie, de France de Belgique et d'Allemagne, se sont formées en syndicat pour assurer la vie des voyageurs européens qui iront visiter l'exposition de Chicago.

Un écrivain de l'*Economiste Français* dit que l'huile de coton "est extraite des résidus de la plante." Comme définition, c'est un peu vague. On ne semble pas se douter qu'il y a de la graine de coton.

**Chronique de Québec.**

*Mercredi, 15 mars 1893.*

Après la pluie, neige abondante avec un vent qui souffle en tempête, et il n'y a pas apparence que cela change: tel est le bilan de la température à Québec pour la semaine qui finit aujourd'hui. Je pourrais bien ajouter, pour obscurcir encore le tableau, que lundi par suite de la crue anormale des eaux et d'une débâcle prématurée, la lumière électrique municipale, dont le pouvoir moteur est à la chute Montmorency, a complètement fait défaut pendant toute la soirée, laissant tout Québec enseveli dans les ténèbres, mais vous diriez que j'exagère à dessein, et c'est pourtant la vérité. Voilà, à la suite d'une quinzaine superbe, par quelles épreuves nous passons. Ne me demandez pas ce qu'est le commerce en de semblables circonstances. C'est nul ou à peu près.

Il y a cependant exposition générale des nouveautés du printemps chez les marchands de gros et de détail, et chez les succursales des grandes maisons de Montréal et d'ailleurs. A cet effet, les préparatifs ont été plus considérables que les années précédentes, mais... l'homme propose, et Dieu dispose. C'est pourquoi l'affluence des acheteurs de la campagne a été moindre qu'on ne s'y attendait, et les ventes proportionnellement réduites de beaucoup.

Plusieurs marchands de bois, propriétaires de limites et de moulins à scie, me disent que les apparences et prévisions sont excellentes dans leur ligne d'affaires. Ils se sont ap-

provisionnés dans de bonnes conditions et disent que déjà ils ont des demandes considérables.

Il s'instruit actuellement, au Palais de Justice, un procès qui a quelque rapport avec le commerce. L'honorable Pierre Garneau, l'un de riches marchands-importateurs en nouveautés, pour libelle M. J. P. Whelan, bien connu à Montréal et dans les cercles du gouvernement. N. Whelan aurait, dit-on, fait une avance de \$3,000 à la maison Beaudet, Lefebvre & Garneau, depuis longtemps en liquidation, dans le but de faciliter le paiement de ce qu'il prétendait lui être dû par le ministère des Travaux publics, alors que l'honorable M. Garneau était à la tête de ce département.

La maison J. B. Renaud & Cie a maintenant en mains l'écrit signé par M. Whelan constatant le montant de la souscription et l'ordre au trésorier de la province de l'acquitter à même les fonds à lui dus par le gouvernement. Reste à savoir quelle preuve sera faite de la participation de l'ex-ministre des travaux publics dans toutes ces transactions qui semblent assez véreuses à première vue. Mais une leçon se dégage de tous ces faits: c'est qu'en général les hommes de commerce ont bien tort de mêler la politique à leurs affaires. Pour un qui réussit, dix s'y ruinent ou y laissent de leur réputation. Pendant deux jours, ç'a été un défilé de ministres, d'employés civils, d'hommes d'affaires, de journalistes, tous appelés comme témoins. Ou je me trompe fort, ou il y avait au fond de tout cela un vieux levain de rancune politique.

**Nous cotons :**

**Sucres :**

Jaune.....	3½ à 4½c
Powdered.....	6c
Cut Loaf.....	6c
Quart.....	
Boîtes.....	
Granulé.....	5c
¼ quart.....	5½c
½ lbs.....	5½c
Extra ground 6½c., Bolte.....	6½c

**Sirops :**

Barbades Tonne.....	37½
" Tierce.....	39 à 40c
" Quart.....	40 à 41c

**Conserves :**

Homard.....	\$1.80 à 1.90
Saumon.....	1.60
Tomates.....	1.00 à 1.10
Ble d'Inde.....	1.00 à 1.10
Pois Canadiens.....	1.05 à 1.10

**Sels :**

En magasin, gros.....	65 à 75c
Fin, demi sacs.....	40 à 45c
Gros sacs.....	1.45 à 1.50
Huile de Charbon.....	12 à 12½c

**Alcalis :**

Soda à laver.....	1.00 à 1.05
" à pâte.....	2.00 à 2.80
Caustics cassés.....	3.60 à 3.75
Allumettes Dominion.....	2.75 à 3.00
Cartes.....	3.25
Levisiennes.....	2.90
Amendes terragones.....	15 à 16c p. lb
" Triva.....	13 à 14c
Avelines, Céciles.....	9 à 10c
Turkish.....	8 à 9c

**Pommes :**

D'hiver.....	\$3.00 à 3.50
Russets, greenings et Baldwins.....	3.50
Famenses.....	3.60 à 4.00
Oranges Messine.....	6.50 à 7.00
Baril.....	7.50 à 8.00
Floride.....	5.00
Jamaïque.....	7.00
Citrons.....	5.00 à 6.00
Poires..... le quart.....	7.00
Pêches.....	1.50
Pommes évaporées.....	9 à 10c

**Raisins :**

Bleu Can.....	00c
Rouge.....	00c
Vert.....	00c
Malaga.....	le quart 6.50 à 7.50

**Oignons :**

Spanish.....	1.00 à 1.10
Canadian Red.....	2.50
Fromage.....	12 1/2 à 13c
Beurre frais.....	26 à 28c
" fromagerie.....	25c
" marchand.....	20 à 22c
Œufs frais.....	28c
" chaumés.....	20 à 22c
Patates.....	70 à 80c

**FARINES, GRAINS ET PROVISIONS**  
Aucun changement à noter dans cette ligne, les prix se maintiennent fermes dans les farines, et le poisson est devenu très rare sur le marché.

**Farines :**

Superfine.....	\$3.30 à 3.50
Fine.....	3.10 à 3.20
Extra.....	3.80 à 4.00
Patent.....	4.50 à 5.50
S. Roller.....	4.00 à 4.25
S. Baker.....	4.40 à 4.60

**Grains :**

Avoine par 34-lbs.....	35 à 36c
Gruau.....	\$4.00 à \$4.25
Orge.....	55 à 60c
Son.....	75 à 80c
Fèves.....	1.60 à 1.65
Blé d'Inde.....	70 à 75c

**Lards :**

Short cut.....	\$22.50 à 23
Mess Chicago.....	21.00
En carcasse.....	9 à 9 1/2
Saindoux.....	2.00 à 2 1/2
" en chaudière.....	10 1/2 à 10 3/4

**Poissons :**

Morue No 1.....	5.50 à 5.75
" No 2.....	5.00 à 5.25
Saumon, No 1, \$16.00 à \$17.00.	
" No 2, \$14.00 à 15.00.	
" No 3, \$12.00 à 13.50.	
Harong, \$4.50, 5.00 5.50 et 6.00, selon la qual	
Anguille, 6 1/2 à 7c; Morues sèche \$4.50, Truite,	
No 1, \$10 à \$11; No 2, \$8.50 à \$9	
Foin choisi, \$8.25 à \$8.75.	
Patates, 55 à 60c.	
Œufs frais, 25 à 28c.	

**CUIRS ET PEAUX.**

**Cuir :**

B. A. No 1, 18 à 19c; B. A. No 2, 16 à 17c;	
Spanish No 1, 16 à 18c; No 2, 15 à 16; Bu-	
valo, 14 à 15; Bellies, 14 à 15; Buff No 1, 11	
à 12c; No 2, 9 à 10; Pebble No 1, 9 1/2 à 10 1/2;	
No 2, 8 1/2 à 9c; Glove grain No 1, 9 1/2 à 10c;	
No 2, 8 à 8 1/2c; Dull kid No 1, 9 1/2 à 10c;	
No 2, 8 à 8 1/2c; Suits Junior, 11 à 12c; Splits	
fortes, 12 à 13c; Oil goat, 18 à 22c.	

**Peaux :**

Québec No 1, 5 à 6c; No 2, 4c; No 3, 3c.	
Montreal No 1, 5c; No 2, 4c; No 3, 3 1/2c.	
Chicago buff, 5c.	
B. Hides, 4 1/2c; No 2, 4c.	



**BUGGY A SIEGE REVERSIBLE**  
Pour deux ou quatre personnes

Les marchands de la campagne qui ont besoin d'une voiture quelconque, d'express d'épiciers, d'express pour livraisons, ne sauraient mieux faire que de venir examiner nos échantillons et de s'infirmer de nos prix avant d'acheter. Voltures en tout genre, gros et détail. Des centaines de commerçants font plus d'argent à acheter nos voitures et les revendre à leurs pratiques, qu'avec l'ancien système de tenir un magasin général. S'il vous faut quelque chose en fait de voitures ou d'instruments aratoires, écrivez-nous un mot ou demandez notre catalogue illustré. Merchandises de première classe complètement garanties, bas prix et conditions faciles.

**R. J. LATIMER**  
592 St-Paul MONTREAL

**SENECAL & DEPATIE**

—52 ET 54—  
**RUE SAINT-JACQUES**

Téléphone Bell No 2831  
Achat et Vente d'Hôtels et Restaurants,  
**UNE SPECIALITE A VENDRE :**

Coin ouest des rues Mignonne et St-Hubert.— Ce magnifique bloc de terrain de 31,000 pieds en superficie 183 pieds et 0 pouces sur la rue St-Hubert par 155 pieds 10 pouces sur la rue Mignonne, avec une grande ruelle de 20 pieds séparant ce terrain de celui de la Réforme. L'on s'attend à l'élargissement de cette ruelle bientôt. Magnifique local. Il y a une belle spéculation pour un capitaliste.

**Avis aux Capitalistes.**

Ce superbe terrain situé coin sud-est des rues St-Denis et Craig, de 16,000 pieds en superficie, actuellement occupé comme clos de bois par M. D. Pariseau, M. P. P., très beau site pour bâtir un grand hôtel.

**AVIS.**

Nous avons un grand nombre de demandes pour maisons à deux logements dans les \$2,500 à \$3,000.

Nous désirons acheter les livres de plan et renvoi officiels pour la ville et la banlieue.

**\$5,000** Coin des rues Gain et Dorchester.— Une superficie d'environ 6,000 pds de terrain avec grande maison en brique, de 8 logements et un magasin, le tout loué \$588 par année. Conditions faciles.

**AVENUE LAVAL.**  
**\$7,000** Nos. 123a et 125. Une belle maison en pierre 21 x 40 avec extension de 23 pieds, trois logements, à un seul plancher, loué \$625 par année, grandeur du terrain 24 x 22.

**Coin des rues Roy et St-Dominique.**

**\$12,000** Rue Roy, 3 magasins en brique avec logements au-dessus. Rue St-Dominique, 2 maisons en brique, 4 logements, le tout loué \$1,200 par année, excellent placement. Conditions faciles.

**RUE BROOK.**

**\$3,000** Nos. 29 et 33a, maison en brique et bois, solage en pierre, 7 logements. En arrière une autre maison aussi en brique et solage en pierre, 4 logements, w. c., dans chaque logement; le tout loué \$600 par année. Termes \$2,000, balance au gré de l'acheteur à 6 pour cent. Cette propriété sera expropriée pour l'ouverture du tunnel de la rue.

**RUE LOGAN.**

Côté sud, entres les rues Iberville et Frontenac, et Logan, 5 lots 22 1/2 par 80. A vendre à bon marché pour argent comptant.

**RUE AMHERST.**

Entre les rue Gifford et St-Louis, ce magnifique lopin de terrain situé en deça du Parc Amherst, 60 lots de 25 x 100, formant une superficie de 150,000 pieds. Ces lots sont les meilleurs marchés qui soient offerts dans cette localité. Belle occasion de friser une spéculation pour un acheteur en bloc.

**Rue Brébœuf.**

Passé l'Avenue Mont Royal à gauche en montant, un bloc de terrain de 400 pieds de front sur 80 de profondeur, avec ruelle. Cette localité se développe rapidement et prend de jour en jour plus d'importance. Avis aux acheteurs.

**No. 344, 344 1/2, 346, 348 Rue Amherst.**

**\$5,500**—2 maisons en bois et brique, solage en pierre, 4 logements bien loués, bon placement, conditions faciles.

**Nos. 433, 435, 437, 439 Rue Jacques-Cartier.**

**\$4,000**—2 maison en bois et brique, solage en pierre, 4 logements bien loués, rapportant de bons intérêts. Conditions faciles.

**Rue Cherrier.**

Troisième maison de la rue St. Hubert  
**\$7,600**—Une magnifique maison en pierre de 3 logements (flats) maintenant en construction mais sera terminée d'ici à quelques jours, hangar, écurie, etc. L'un des plus beaux sites de Montréal, propriété très désirable. Conditions faciles.

**No 2 Avenue Mitchison**

**\$5,000**—Une maison, 11 appartements, bois et brique, solage en pierre 25 x 86, chauffée à l'eau chaude, etc. Hangar, écurie, terrain 25 x 122.

**Coin Rachel et St-Denis.**

**\$18,000** Cette magnifique maison en brique et marbre, avec cuisine en extension, l'intérieur de cette maison est splendide.

ment fini, avec toutes les améliorations modernes. Hangar, écuries et COACH HOUSE, etc. Grandeur du terrain 100 x 125. L'on serait disposé à faire quelque sacrifice pour une œuvre prompte.

**MAISONNEUVE.**

**\$5,000** Coin de la rue Notre-Dame et Avenue Pie IX, une belle maison en brique, à deux logements et un étal de boucher. Hangar, écurie, glacière, etc., le tout très bien loué. Très bon placement.

**RUE CHURCH,**  
**Nos 41, 43, 45, 47.**

**\$18,000** 2 belles maisons, façade en pierre à bosses, belle localité, bon placement. Très bien loués. Conditions faciles.

**Nos 403 à 409, Papineau.**

**\$6,000** Une maison en bois et brique, 6 logements et une épicerie, à vendre ou à échanger. Terrain 42 x 92.

**Nos 65 à 75 Davidson.**

**\$6,000** Une maison en bois et brique, 6 logements. Le tout loués \$500 par année. Terrain 44 x 83.

**Nos 436 à 442 Rue Gain.**

**\$4,000** Une maison en bois et brique, 4 logements, loués \$23 par mois.

**Nos 246 à 248 de Lorimier.**

**\$2,500** Une maison en bois et brique à 3 logements, bien loués. Cette propriété est en très bon ordre. Terrain 23 1/2 x 95, avec ruelle. Termes faciles.

A vendre ou à échanger pour une propriété de ville, une magnifique villa, 70 x 38, superbement finie, située dans une des plus belles localités des alentours de Montréal, d'accès facile, chauffée à l'eau chaude, bain, w. c., cave à vins et à légumes, hangar, glacière, etc. Grandeur du terrain 100 x 300.  
Vue photographique au bureau.

**Nos 647, 649, 651 rue Ontario.**

**\$3,000**—Une bonne maison en brique 45 x 30, à trois étages et 6 logements, avec écurie, grandeur du terrain 45 x 89 avec ruelle. Conditions libérales.

**TERRE A VENDRE.**

A Varennes, une terre située au rang du Pays Brûlé, l'une des terres les plus fertiles de cette fertile vallée, de cent arpents en superficie avec maison, grange et autres bâtiments. Conditions faciles.

**Rue St-Luc, No 31**

**\$7,500** Une belle maison en pierre et brique chauffée à l'eau chaude. Hangars, écurie, pavée en ciment avec W. C. Termes faciles.

**Haut de la rue St-Urbain.**

**\$11,500** Un beau cottage en brique magnifiquement fini, bâti à 40 pieds de la rue, 32 x 40, avec jardin contenant divers arbres fruitiers. Hangars, écuries et maison pour cocher. Grandeur du terrain 40 x 205. Très belle localité, les alentours ornés de beaux arbres. Conditions faciles.

**Rue St-Laurent**  
Nos 511, 513, 515.

**\$13,500** Trois magasins bois et brique avec logements au-dessus: le tout très bien loué. Grandeur du terrain 55 x 75. Termes faciles.

**Faisant face sur les rues Pantaléon Oadieux et Duluth**  
Un lopin de terre, 25,000 pieds en superficie, très bien situé pour une manufacture ou maison.

**Avenue Imperial No 15-17**

**\$4,000** Une belle maison en brique, 3 logements (flats) très bien loués, excellent placement. Termes faciles.

**Un Lot Vacant**

500 pieds de front sur le canal, 400 pieds sur la rue William, formant une superficie de 165,000 pieds, sera vendu à bon marché pour une offre prompte.

**Un Lot Vacant**

coin Nord-Ouest de la rue Wellington et Chemin Napoéon, 54 x 90. Très belle localité. Conditions au gré de l'acheteur.

**Rue St-Denis, No 386**

**\$5,000**—Une belle maison en brique, 10 appartements et w. c., bain. Améliorations modernes. Conditions faciles.

**470, 472, 474 Rue St-Hubert**

**\$6,000**—Une belle maison en pierre, 3 logements (flats) très bien loués. Conditions faciles.

**A ST-HENRI.**

1 Lopin de terre de 17 arpents en superficie, situé entre le canal, le chemin de la Côte St. Paul et la ville de St. Henri, très bien situé pour l'établissement de manufactures. Termes faciles.

Toutes personnes désirant acheter ou vendre des propriétés recevront toute l'attention possible en s'adressant aux soussignés.

**Senécal & Dépatie**  
52 et 54 Rue St-Jacques  
Téléphone Bell 2831.

**L'ECONOMISTE FRANCAIS**

**Sommaire de la livraison du 28 février 1903.**

**PARTIE ECONOMIQUE**

Les progrès industriels et commerciaux et le taux progressif de l'impôt des patentes, p. 193. Le commerce extérieur de la France pendant le mois de janvier de l'année 1893, p. 196. Les télégraphes électriques dans le monde, p. 196.

Le mouvement économique aux Etats-Unis: l'élevage du bétail en 1891; importations et exportations; récolte du coton; consommation intérieure et exportation, p. 198.

Lettre de Suisse: la rupture commerciale franco-suisse; traité de commerce avec l'Espagne; les Suisses en France et les Français en Suisse, p. 200.

Les discussions de la Société d'économie politique de Paris: de la baisse du taux de l'intérêt et de son influence sur la des ouvriers, p. 202.

Correspondance: les modifications aux droits d'enregistrement, p. 204; les marchés financiers secondaires en Allemagne et en France, p. 304.

Revue économique, p. 201.

Bulletin bibliographique, p. 206.

Nouvelles d'outre-mer, Brésil, République Argentine, p. 110.

**PARTIE COMMERCIALE**

Revue générale, p. 207.—Sucres, p. 209.—Prix courant des métaux sur la place de Paris, p. 210.—Correspondances particulières: Bordeaux, Lyon, Marseille, le Havre, p. 210.

**REVUE IMMOBILIERE.**

Adjudications et ventes amiables de terrains et de constructions à Paris et dans le département de la Seine, p. 211.

**PARTIE FINANCIERE.**

Banque de France.—Banque d'Angleterre.—Tableau général des valeurs.—Marché des capitaux disponibles.—Marché anglais et chemins de fer américains.—Rentes françaises.—Obligations municipales.—Obligations diverses: Credit foncier, Immeubles de France, Lombardes, Est de l'Espagne.—Actions des chemins de fer: Lyon et Ouest.—Institutions de crédit: Comptoir d'Escompte (ancien) Crédit Foncier.—Fonds étrangers.—Valeurs diverses: Suez; Nickel.—Assurances.—Renseignements financiers: Recettes de la Compagnie Française de Tramways, des Omnibus de Paris et du Canal de Suez.—Cours des changes.—Recettes hebdomadaires des chemins de fer p. 212 à 222.

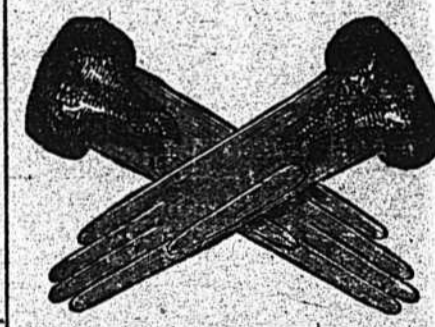

**J. Z. DESORMEAU & CIE**

MANUFACTURIERS DE

**Gants et Mitaines**

En Kid, Veau, Chevreuil et Antilopes

**298 RUE SAINT-PAUL**

Manufacture: 915 RUE ONTARIO MONTREAL.

AVIS.—Nos voyageurs sont actuellement sur la route avec les nouveaux échantillons comprenant plusieurs lignes nouvelles, et nous engageons les marchands à ne pas placer leurs commandes pour l'AUTOMNE et l'HIVER prochains avant d'avoir vu nos échantillons.

**La Construction**

**Contrats donnés pendant la semaine terminée le 11 mars 1903.**

Chez M. A. C. HUTCHISON, Architecte.  
*Chemin de Lachine, en bas.*— Une résidence d'été et une maison de fermier.  
 Maçonnerie, R. Wilson.  
 Charpente et menuiserie, Wood & Sons.  
 Couverture, G. W. Reed.  
 Plomb., Hughes & Stephenson.  
 Brique, P. C. Ward.  
 Enduits, J. Morrison & Son.  
 Peinture et vitrerie, W. P. Scott.  
 Propriétaire, W. W. Ogilvie.  
*Rue St-Urbain.*— Une école à 3 étages.  
 Maçonnerie, Peter Lyall.  
 Charpenterie et menuiserie, L. Paton & Sons.  
 Couverture, G. W. Reed.  
 Plomberie, Garth & Co.  
 Brique, W. Lavers.  
 Enduits, J. Morrison & Son.  
 Peinture et vitrerie, Alex. Craig.  
 Appareil de chauffage, Smead, Down & Co.  
 Propriétaires, Les Commissaires des Ecoles Protestantes.

Chez M. R. MONTBRIAND, Architecte.  
*Rues Jacques-Cartier et Amherst.*— Huit maisons à 3 étages, formant 24 logements.  
 Entrepreneur général, Wilfrid Tardif.  
 Propriétaire, Jos. Lamoureux.  
*Rue Notre-Dame.*— Deux bâtisses à 3 étages, deux magasins.  
 Maçonnerie, Chapleau & Lemay.  
 Charpente et menuiserie, Joseph Trudel.  
 Couverture, Brodeur & Lessard.  
 Plomberie, do  
 Appareil de chauffage, do  
 Brique, Séguin & Laverdure.  
 Enduits, Ephrem Morache.  
 Peinaure et vitrarie, J. M. Geany.  
 Ouvrage et fer, Canadian Bridge Company.  
 Propriétaire, Chas. T. Viau.  
*Rue Milton.*— Quatorze bâtisses à 2 étages, contenant 14 logements.  
 Maçonnerie, Ouimet & Labelle.  
 Charpente et menuiserie, Hubert Chagnon.  
 Couverture, F. Héту.  
 Plomberie, do  
 Appareil de chauffage, F. Héту.  
 Brique, Jos. Thériault.  
 Enduits, S. S. Denis & Dubé.  
 Peinture et vitrerie, M. Blais.  
 Propriétaire, J. P. Beaudoin.  
*Rue St. Charles Borromée.*— Vingt-deux bâtisses à 2 étages formant 39 logements.  
 Entrepreneur général, Lebrun & Bourgeault.  
 Propriétaire, J. P. Beaudoin.  
*Rue Ottawa.*— Cinq bâtisses à 2 étages, formant 10 logements et un magasin.  
 Maçonnerie, Plante & Dubuc.  
 Charpente et menuiserie, H. Pa-pineau.  
 Couverture, Lapierre & Bonhomme.  
 Plomberie, do  
 Appareil de chauffage, do

Brique, S. Rochon.  
 Enduits, Ephrem Morache.  
 Peinture et vitrerie, T. Charlebois.  
 Propriétaire, Jos Tessier.  
*Rue St-André.*— Six bâtisses à 2 étages, logements (cottages.)  
 Maçonnerie, Ouimet & Labelle.  
 Charp. et menuis. Fortier & Fils.  
 Couverture, P. Héту.  
 Plomberie, do  
 Brique, Jos Thériault.  
 Enduits, S. Denis & Dubé.  
 Peinture et vitrerie, M. Blais.  
 Propriétaire, J. P. Beaudoin.

Chez M. C. ST-JEAN, Architectes.  
*St-Blaise.*— Une église.  
 Entrepreneurs, Boileau & Frère.

**NOTES**  
 M. John James Browne, architecte, 207 rue St-Jacques, annonce qu'il donnera des contrats pour la construction de bâtisses considérables pour la Manufacture d'Indiennes à Magog, qui appartient à la Dominion Cotton Co. Ces bâtisses comprendront :  
 Bureaux,  
 Ateliers de gravures,  
 Ateliers de machines,  
 Atelier de teinture indigo,  
 Bâtisse pour la chaudière,  
 Cheminée en brique.  
 Les soumissions seront reçues jusqu'au 17 courant.

Il recevra aussi des soumissions pour la construction d'une bâtisse en brique à 2 étages, de 95 x 52, pour servir d'entrepôt des cotonades en pièces à la filature d'Hochelaga de la Dominion Cotton Mills Co.

Egalement pour la construction d'une écurie de dix places pour la même filature.  
 Les soumissions seront ouvertes le 17 courant.

**VENTES PAR LE SHERIF.**  
*Pour la semaine prochaine.*  
 LEGARÉ vs. DÉOT.  
*Rue Beaudoin.*— Lot 1722-42, St-Henri, terrain mesurant 24 x 92, bâtisses en construction.  
 Vente au bureau du Shérif le 22 mars à 11h. a. m.

**FRANÇOIS RIVEST,**  
 ENTREPRENEUR-MENUISIER  
 4 Mitcheson Avenue.

**HORMISDAS GONTANT,**  
 Contracteur Plâtrier.  
 475 1/2 Rue Lagachetiere, MONTREAL

**EUSEBE PAQUETTE** o.  
 ENTREPRENEUR-BRIQUETIER  
 264 LOGAN, Montréal.

**LAMBERT & FILS** Constructeurs  
 —129-131—  
 Tel. 6443. **Bue Herri, Montréal**

**LEANDRE DEMERS**  
 MENUISIER ET CHARPENTIER  
 56 Rue St-Dominique, Montréal.

**LABRECQUE & MERCURE,**  
 ENTREPRENEURS-MENUISIER,  
 37 ruelle ST-ANDRÉ, Montréal.  
 Tel. 514 622.

**Marble and Granite Works**

Côte-des-Neiges, Montréal.  
**J. & P. BRUNET**  
 Importateurs et Manufacturiers de  
**Monuments, Tombes, Charniers, Poteaux, Copings et toutes sortes d'Ouvrages de Cimetières**  
 Réparations en tous genres à des prix très modérés.  
 Résidence : J. BRUNET Côte-des-Neiges  
 Téléphone 4666.

A. DEMERS C. BRUNET  
 faisant aff. sous les noms de  
**DRAPEAU, SAVIGNAC & CIE**  
 140 Grande Rue St-Laurent, Montreal  
**Ferblantiers, Plombiers, Couvresseurs ET POSSEURS D'APPAREILS DE CHAUFFAGE.**  
 Assortiment très varié et complet d'Ustensils de cuisine, Coutellerie, Lampes, Gazoliers, Brackets, Globes, etc., à des prix très modérés.  
 Ils se chargent de tout ouvrage, tel que Couvertures en Ardoise, en Ferblanc, en Tôle galvanisée, et toutes espèces de réparations à des prix très modérés.  
 Spécialité pour la pose et les réparations des Fournaises à l'eau chaude, à vapeur, haute et basse pression, des Fournaises à l'air chaud, et des Fournaises à l'eau chaude et à l'air chaud écombins.

H. C. LeTOURNEUX, prés. G. LeTOURNEUX, vice-prés. J. LeTOURNEUX, sec.-tré  
**LETOURNEUX, FILS & CIE**  
**MARCHANDS-FERRONNIERS**  
 NOS. 261, 263 ET 265, RUE ST-PAUL  
 A l'enseigne de l'enclume, MONTREAL

**LA BOUILLOIRE A EAU CHAUDE "STAR"**  
 POUR LE CHAUFFAGE DES EDIFICES ET RESIDENCES

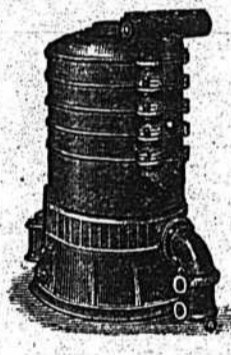

Reconnue aujourd'hui comme étant supérieure à toutes autres.  
 VALLEYFIELD, 9 mai 1892.  
 M. E. A. MANNY & CIE.  
 MESSIEURS,—Je suis très heureux de constater que les fournaies "Star" installées dans l'église de Ste-Oécile, en novembre dernier, ont donné pleine et entière satisfaction. L'église a été mieux chauffée et nous avons dépensé quinze tonnes de charbon de moins que l'hiver précédent.  
 Votre obéissant serviteur,  
 J. O. ROUSSIN, Ptre, Curé.  
 Brevetée en Canada et aux Etats-Unis  
 MANUFACTUREE PAR



**E. A. MANNY & CIE**  
 590 Rue Craig, Montreal  
 Demandez nos catalogues, certificats, circulaires et listes de prix.

**ROBIN & SADLER**  
 MANUFACTURIERS DE  
**COURROIES EN CUIR**  
 2518, 2520 et 2522 Rue Notre-Dame, MONTREAL.

**The EDWARD CAVANAGH Co.**  
 MANUFACTURIERS ET IMPORTATEURS.

Ferronneries, Poêles, Ustensils de Ménage, Fournitures de Plombiers, Tuyaux en Grès, etc., Peintures, Huiles, Vernis, Verres à Vitres, etc.

**Huiles à Lubrifier et à Bruler** \* **Composé "Sun" pour Bouilloires**  
 Charbon "Scranton" de la Delaware Lakawanna & Western R. R. Co'y  
 Nos. 2547, 2549, 2551 & 2553 RUE NOTRE-DAME, MONTREAL  
 Téléphone Bell 8925. Coin de la rue des Seigneurs.

**Vente aux Enchères.**

Dans l'affaire de  
**LA COMPAGNIE CANADIENNE DES CONDUITES D'EAU** des Trois-Rivières, en liquidation.  
 Conformément à un jugement de Son Honneur M. le juge Bourgeois, le soussigné vendra aux enchères publiques, au Balais de Justice, en la cité des Trois-Rivières, le  
**MARDI, 21 MARS COURANT,**  
 l'actif de la Compagnie sus-nommée, en deux lots, savoir :  
 1° L'immeuble, comprenant le terrain (environ 5 arpents) les bâtisses, l'outillage, les machines-outils, etc., etc., complètement outillé pour la production des tuyaux en fonte.  
 2° Les biens meubles, consistant en charbon, coke, sable, ameublement de bureaux, voitures, tombereaux, etc., \$937,85.  
 Le tout en parfait ordre et n'ayant servi que peu de temps.  
 Le lot No. 2 sera vendu à tant dans la piastre sur l'inventaire.  
 Les personnes qui voudraient enchérir devront déposer \$1000 entre les mains du Liquidateur, en faisant leur première enchère.  
 On peut consulter l'inventaire et obtenir toute information au bureau du Liquidateur.  
 Termes : comptant. Vente à 10h. a.m.  
**A. W. STEVENSON,**  
 Liquidateur.  
 Hamilton Chambers.  
 Montréal, 3 Mars 1903.

NOS PRIX COURANTS

Table listing various commodities and their prices, including metals (Cuivre, Etain), iron (Acier), and other goods.

Table listing building materials and construction supplies, including lime (Limes), tiles (TOLE), iron (FERBLANC), pipes (TUYAUX), and cements.

Table listing glass products (VERRES A VITRES) with various specifications and prices.

W. & F. P. CURRIE & CIE. No. 100 Rue des Soeurs Grises MONTREAL

Importateurs de Tuyaux d'Egouts, Ciments de Portland, etc.

Blanc de Céruse, Glaise à Porcelaine, Fabricants d'Acier Bessemer, etc.

OSCAR GAUDET AVOCAT 1572, NOTRE-DAME MONTREAL

J. M. Marcotte COMPTABLE ET AUDITEUR LIQUIDATEUR DE FAILLITES

58, Rue Saint-Jacques, MONTREAL.

Geo. H. Plourde AVOCAT 32 RUE ST-GABRIEL Bureau du soir, 313, Rue Richmond

Marbrerie Canadienne Granit et Marbre de différentes couleurs 36 Rue Windsor, - - Montréal

A. R. CINTRAT MARBRIER SCULPTEUR Monuments, Pierres Tumulaires et Devants de Cheminées, etc.

CHOLERA! Prévenez cette TERRIBLE MALADIE en vous procurant de suite l'ANTICHOLERIQUE du Dr NEY. Advertisement for cholera medicine.

Banque Ville-Marie BUREAU PRINCIPAL, MONTREAL. Capital souscrit \$500,000. Directors: W. Weir, W. Strachan, etc.

La Banque Jacques-Cartier Bureau principal, Montréal. CAPITAL PAYE \$500,000 RESERVE 175,000. Directors: Alph. Desjardins, etc.

Banque d'Hochelaga Capital versé \$710,100 Réserve 200,000. F. X. St Charles, président. C. Chaput, J. D. Rolland, etc.

La Banque du Peuple FONDEE EN 1836. CAPITAL \$1,200,000 RESERVE \$550,000. Jacques Grenier, président.

A. E. POIRIER AVOCAT 35 Rue St-Jacques, Montréal. Téléphone 9090. Residence, 277 rue St-Hubert, phone 6312.

**ARCHITECTES**

B. P. Tiroir 509. Téléphone 9321.  
**Theo. Daoust**  
 (Ci-devant de Daoust & Gendron)  
**Architecte et Evalueur**  
 162, RUE ST-JACQUES, MONTREAL  
 Bloc Barron. Elévateur.  
 2me étage.

JOSEPH PERRAULT. SIMON LESAGE.  
**Perrault & Lesage**  
 Architectes et Ingénieurs  
 17, Cote de la Place d'Armes  
 Téléphone Bell, 1899.  
 Spécialité: Evaluation pour Expropriation.

**V. Roy & L. Z. Gauthier**  
 Architectes Evalueurs  
 162, RUE ST-JACQUES  
 Elévateur. BLOC BARRON Telephone 2113.

**COX & AMOS**  
 Architectes et Ingénieurs  
 A. Arthur Cox, R.I.B. A., L. A. Amos, C.E.  
 17 Cote de la Place d'Armes.  
 Téléphone Bell 8799.

**J. HAYNES**  
 ARCHITECTE. TEL. BELL, 1723.  
 Ingénieur civil et Mécanicien 180, Rue St-Jacques  
 Solliciteur de Brevets. 3e étage, Chambre 8

**R. Montbriand**  
 ARCHITECTE ET MESUREUR  
 42, RUE ST-ANDRE, 42  
 MONTREAL

**J. EMILE VANIER**  
 (Ancien élève de l'École Polytechnique)  
 Ingénieur Civil et Arpenteur  
 No. 107 RUE ST-JACQUES  
 En face du Carré de la Place d'Armes  
 se charge de plans de ponts, aqueducs, égouts,  
 de tracés de chemins de fer et routes d'arpentages  
 publics et particuliers, de demandes de brevets  
 d'invention etc.  
 Téléphone No 1800

**G. DE G.-LANGUEDOC**  
 Ingénieur Civil et Architecte  
 BUREAU: 180 rue St. Jacques, Montreal.  
 Telephone No. 1723. Chambre 7, 3e Etage.  
 Chemins de fer, Ponts, Canaux, Constructions  
 Civiles, etc. Brevets d'invention, Marques  
 de Commerce, Evaluations.

**J. B. RESTHER & FILS**  
 ARCHITECTES  
 Chambres 60 et 66 - Bâtisse "IMPERIAL"  
 107 rue ST-JACQUES, Montréal.  
 Tel. 1800.

**F. NAUBERT & FILS**  
 Agents d'Immeubles et d'Assurances  
 Inspecteurs pour la "Sun Life Ass. Co."  
**SPECIALITÉ:**  
 Collections, Inventaires, Comptabilité, Location  
 Agent à prêter sur première hypothèque  
 1608 Rue Notre-Dame, - Montréal  
 Tel. Bell No. 511. Chambre 9.

**AGENTS D'IMMEUBLES**

**LACHLAN MACKAY**  
 Agent d'Immeubles, d'Assurances et de Finances  
**BATISSE DU TEMPLE**  
 No 185 ST-JACQUES.

**CHARLES HOLLAND**  
 VENTE ET ACHAT  
 - DE -  
**PROPRIÉTÉS**  
 SUR COMMISSION

249, rue St - Jacques  
 Bureau d'Experts, d'Evalueurs et  
 Dessinateurs  
 A. GENDRON, JAS. I. BOGUE,  
 Architecte et Evalueur. Comptable, Expert et  
 Evalueur.  
 L. F. LAROSE,  
 Agent d'Immeubles, Expert et Evalueur.  
 Spécialité: Evaluation pour Expropriation.  
 Tel. Bell 2540. 99 Rue St-Jacques, Montréal.

C. J. McCUAIG, Toronto. R. A. MAINWARING, Montréal.

**McCuaig & Mainwaring**  
 DE MONTREAL ET TORONTO  
 Courtiers d'Immeubles et Placements.  
 BUREAUX:  
 147 rue St-Jacques, MONTREAL. 18 rue Victoria, TORONTO.  
 Téléphone Bell 2433.

**R. GOHIER & FILS**  
 AGENTS D'IMMEUBLES ET DE FINANCES  
 Evalueurs et Règlements des Pertes  
 causés par les Incendies  
 Prêts d'Argent sur Hypothèque  
 Bureau No. 4 rue St-Laurent, Montréal  
 (Coin de la rue Craig)  
 Bell Telephone 7087 Chambre No. 1

**E. R. Gareau**  
 AGENT D'IMMEUBLES ET  
 PRETS D'ARGENT  
 1586 1/2 Rue NOTRE-DAME  
 Vis-à-vis le Palais de Justice.  
 OFFRE EN VENTE propriétés  
 de ville et de campagne.  
 A LOUER, magasins et maisons  
 privées.  
 PRETS D'ARGENT sur première  
 hypothèque à 5 o/o.  
 LOCATION de MAISONS, atten-  
 tion particulière donnée à cette  
 branche.  
 Téléphone Bell 2940, 9777

**ANNONCES.**

SI vous avez quelque chose à annoncer quel  
 que part, en aucun temps, écrivez à GE O  
 P. ROWELL & CIE, No 10 Spruce Street  
 New-York.

QUICONQUE a besoin d'informations au su-  
 jet d'annonces, fera bien de se procurer un  
 exemplaire de "BOOK FOR ADVERTISERS," 368  
 pages; prix, une piastre. Expédié par la malle,  
 franco, sur réception du prix. Contient une  
 compilation faite avec soin, d'après les *American  
 Newspapers Directory*, de tous les meilleurs jour-  
 naux, y compris les journaux spéciaux; donne  
 la cote de la circulation de chacun, avec beau-  
 coup de renseignements sur les prix, et autres  
 sujets se rapportant aux annonces. Ecrire 10  
 ROWELL'S ADVERTISING BUREAU, 10  
 Spruce Street, New York.

**J. Cradock Simpson & Cie**

**AGENTS D'IMMEUBLES ET DE FINANCES**

OFFRENT EN VENTE.—Résidences de première classe; bonnes maisons; propriétés commerciales et magnifiques lots à bâtir.  
 OFFRENT A LOUER.—Maisons meublées, maisons non meublées et Magasins  
 FONT DES PRETS sur bonnes hypothèques à des taux d'intérêt très bas.  
 ASSURENT les risques de tout genre dans les Compagnies de premier ordre.  
 ADMINISTRENT LES PROPRIÉTÉS pour les propriétaires ou fidéi-commissaires, au mieux de leurs intérêts.  
 VENTE D'IMMEUBLES A L'ENCAN, tous les quinze jours, le MERCREDI.

**Bâtisse de l'Assurance la Guardian**

181, RUE ST-JACQUES, MONTREAL

**REVUE IMMOBILIERE**

Montréal, 10 mars 1893.

Nous sommes arrivés à la période d'activité qui se produit chaque année à la fin de l'hiver, et les enregistrements de la semaine dernière sont beaucoup plus nombreux et plus importants que ceux des semaines précédentes. La partie Est a plus d'activité que par le passé, mais c'est surtout la partie de la cité à l'Ouest de la rue St-Laurent qui accuse de l'animation. Les quartiers St-Laurent et St-Antoine fournissent un bon nombre de ventes de propriétés, bâties pour la plupart en spéculation et dont la réalisation est, en somme, satisfaisante. Des quartiers excentriques il n'y a guère que St-Jean-Baptiste qui ait de l'activité avec St-Henri, la Côte St-Louis et la Côte St-Antoine.

Les lots à bâtir figurent avec avantage sur la liste; les prix payés ont été:

Ville:	LE PIED
Rue Shaw.....	50c
" Amherst.....	54c
" St-Denis.....	73 1/2c
" Châteauc.....	85c
Avenue Seymour.....	50c
Rue William.....	85c
" de Paris.....	30c
" Stadacona.....	12 1/2c

Coteau St-Louis:	
Avenue Mont-Royal.....	20c
Montreal Annexe:)	
Rue Edouard-Charles.....	30c
Avenue Van Horne.....	10c
St-Henri:	
Avenue Marin.....	45c
Côte St-Antoine:	
Avenue Lansdowne.....	18c
" Victoria.....	21c

Montreal Junction:	
Avenue Herald.....	10c
Voici les totaux des prix de vente par quartiers:	
Quartier Ste-Marie.....	\$ 6,050.00
" St-Jacques.....	29,194.00
" St-Louis.....	17,956.00
" St-Laurent.....	63,919.79
" St-Antoine.....	106,102.50
" Ste-Anne.....	51,447.50
" St-Jean-Baptiste.....	13,780.07
" Hochelaga.....	8,975.00
" St. Gabriel.....	2,740.00
Côte St. Louis.....	2,061.00
Mile-End.....	700.00
Montreal Annexe.....	1,460.00
St-Henri.....	10,299.80
Côte St-Antoine.....	8,850.00
Montreal Junction.....	1,850.64
	\$323,386.30

Semaine précédente.....	256,559.32
Ventes antérieures.....	1,097,516.61
Depuis le 1er janvier.....	\$1,677,462.23

Semaine correspondante. 1892...	\$205,308.22
" " 1891...	256,226.60
" " 1890...	269,220.71
" " 1889...	195,802.58
" " 1888...	137,918.85

A la même date 1892.....	\$3,102,504.10
" " 1891.....	3,863,053.87
" " 1890.....	1,988,503.94
" " 1889.....	1,999,143.22
" " 1888.....	1,528,195.43

Nous trouvons dans les prêts hypothécaires de cette semaine deux place-

ments à 5 p. c., l'un de \$700 et l'autre de \$5,000, quatre à 5 1/2 p. c. pour \$2,000, \$8,000, \$8,000 et \$10,000. Les autres prêts portent 6 ou 7 p. c. d'intérêt.

Voici les totaux des prêts par catégories de prêteurs:

Cies de prêts.....	\$ 24,500
Assurances.....	5,000
Autres corporations.....	11,600
Successions.....	89,795
Particuliers.....	89,795
Total.....	\$80,695
Semaine précédente.....	\$ 357,400
" antérieures.....	1,506,837
Depuis le 1er janvier.....	1,944,932
Semaine correspondante 1892..	\$ 87,800
" " 1891..	54,056
" " 1890..	84,689
" " 1889..	42,984
" " 1888..	58,457
A la même date 1892.....	\$ 1,082,021
" " 1891.....	2,478,125
" " 1890.....	1,016,289
" " 1889.....	880,043
" " 1888.....	935,123

JOHN JAMES BROWNE, Architecte. JOHN JAMES BROWNE & SON Agents d'Immeubles.

Si vous désirez acheter, vendre ou acquérir

**Des Propriétés**

Adressez-vous à  
**JOHN JAMES BROWNE & SON**

(Bâtisse Nordheimer). 207 Rue St-Jacques.

Evaluation de propriétés. Règlement de pertes d'incendie.

**VENTES ENREGISTREES**

Semaine terminée le 11 mars 1893.

**MONTREAL EST**

**QUARTIER STE-MARIE**

Rue Plessis, lot 1101-129, quartier Ste Marie, terrain mesurant 24 x 45, maison No 406 rue Plessis, vendu par Mme Vve. Edouard Létang au Rév. Arsène P. Dubuc: \$3,500.

Rue Champlain, P. du lot 867, quartier Ste-Marie, terrain mesurant 24 x 45 maison No 226 rue Champlain, vendu par Albert Lacombe à Ferdinand Guilbault: prix \$1,250.

Rue Shaw, lot 483, quartier Ste-Marie, terrain mesurant 50 x 52, vacant, vendu par Henri Chapman à Narcisse Pageau: prix \$1300, (50c le pied.)

**QUARTIER ST-JACQUES**

Rue Cherrier, lot 1211-5a, quartier St-Jacques, terrain mesurant 23 x 84 maison en pierre et brique, Nos 15 et 17 rue Cherrier, vendu par Labrecque et Mercure à David Preston; prix \$6,000.

Rue Visitation, lot 1090, quartier St-Jacques, terrain mesurant 45 pieds de front et 2477 p. en superficie avec bâtisses No 336 rue Visitation, vendu par Chrysostome Charron à Pierre Mailhot: prix \$5,300.

**ARGENT A PRETER**

en tout temps, sur propriété de cité de première classe. Intérêt peu élevé et conditions très faciles pour remboursement.

**Sun Life Assurance Company OF CANADA**

R. MACAULAY, Directeur-Gérant,  
1766 rue Notre-Dame, Montréal.

Revenu.	Actif.	Assurance sur la vie en vigueur
1,134,867.61	3,403,700.88	23,901,046.64

Polices sans condition.

**H. A. MILLER**

Peintres de Maisons, d'Enseignes et de Rideaux

Tapissier et Décorateur, Doreur, Vitrier, Imitateur, Blanchisseur, etc.

1996 RUE STE-CATHERINE, MONTREAL

Résidence, 95 rue Jacques Cartier.

Rue St-Denis, lot 838-6, quartier St-Jacques, terrain mesurant 24, 6 x 125, maison en pierre, No 335 rue St-Denis, vendu par Edouard Lacroix à Ferdinand Paquette; prix \$7,750.

Rue Amherst, lot 1211-117 et partie de 118 quartier St-Jacques, terrain mesurant 35x114 vacant, vendu par Félix B. Lafleur à Fabien Giroux, prix \$2,144.

Rue St. Hubert, lot 840-5 quartier St-Jacques terrain mesurant 27x154, maison No 200 rue St-Hubert, vendu par Jos. Laviolette fils à Marie Alice Martin épouse de Michel Thos. Brennan, prix \$7,000.

**QUARTIER ST-LOUIS**

Rue St-Denis, lots 740-35 à 39 quartier St-Louis terrains mesurant les 2 premiers 30x92 chacun; le 3ème 30x100 et les 2 derniers 18x30 chacun vacants, vendus par les Frères du Tiers Ordre à Suzanne Fortin, épouse de F. J. Bisalton, prix \$7,050.

Rue Albina, lot 900-17 et partie de 16 quartier St-Louis, terrain mesurant 26x139 maison en pierre et brique Nos 48 et 50 rue Albina, vendu par Hugh Beckham à Arthur Gagnon, prix \$10,900.

**QUARTIER ST-LAURENT**

Rue Sherbrooke, lot 117 et partie de 118, quartier St-Laurent, terrain mesurant 38,530 p. en superficie, maison en pierre No 557 rue Sherbrooke, vendu par la succession Notman à l'Hon. Geo. A. Drummond; prix \$32,000.

Avenue des Pins, lots 42-15b, 16, 16a et b, 17, 17a et 8, 42a-1, 1a 2, 2a, 2b, 2c, quartier St-Laurent, terrains vacants, vendu par les sœurs de l'Hôtel-Dieu à Cyrille Laurin; prix \$6,842.29.

Rue Church, lots 168-25 et 26, quartier St-Laurent, terrains mesurant 25 x 83 chacun, vacants, vendu par Alfred Gauthier à Damase Leclair; prix \$3,527.50.

Rue St-Urbain, lot 614, quartier St-Laurent, terrain mesurant 2,953 p. en superficie, maison Nos 65 à 73 rue St-Urbain, vendu par M. P. Laverty à Philippe Armstrong Elliott; prix \$6,500.

Rue St-Urbain, la moitié N.-O. du lot 801, quartier St-Laurent, terrain mesurant 40 x 52, maison No. 11 rue St-Urbain, vendu par Mme. veuve W. L. Doutney et autres à Rebecca Lee, épouse de Michel Shannon; prix \$1,000.

Rue Hutchison, lot 44-154, quartier St-Laurent, terrain mesurant 24 x 82, maison en pierre et brique, nouvellement construite, vendu par Octave Drouin à Edward Neil; prix \$6,850.

**P. A. BEAUDOIN, L.L.B.****NOTAIRE**

ARGENT A PRETER sur hypothèque et propriétés achetées et vendues.

Téléphone 2421.

1er étage, Chambre 20 et 21, Bâtisse Impériale

Rue Sherbrooke, lot 180, quartier St-Laurent, terrain mesurant 4,200 pieds en superficie, maison en pierre, No 710 rue Sherbrooke, vendu par Thos Alfred Evans à Marie O. Ste-Marie, épouse de J. L. Barre; prix \$7,200.

**QUARTIER EST**

Rue Gosford, lot 138, quartier Est, terrain mesurant 63x88.6 d'un côté et 78.10 de l'autre, bâtisse Nos 21 et 23 rue Gosford, vendu par Michel Lefebvre & Cie à André Brisset & Fils; prix \$11,500.

**MONTREAL OUEST.****QUARTIER ST-ANTOINE.**

Rue Crescent, lot 1702-58, quartier St-Antoine, terrain mesurant 23.4 x 103.9, maison en pierre et brique, No 104 rue Crescent, vendu par Joseph Robert & Fils à A. A. Ayer; prix \$10,000.

Rue Bishop, lot 1702-36, quartier St-Antoine, terrain mesurant 24.4x103, maison en pierre, No 267 rue Bishop, vendu par C. T. S. A. Peverley à Bernard Goldstein; prix \$12,000.

Rue Sherbrooke, lot 1204, quartier St-Antoine, terrain mesurant 120 en front, 138 en arrière x 90, maisons Nos 754 à 756 rue Sherbrooke, vendu par Richard Lamb à Duncan A. McCaskill; prix \$21,177.50.

Rue St-Felix, droits dans le lot 69-8, quartier St-Antoine, terrain mesurant 2143 p. en superficie, maison etc, No 89 rue St-Félix, vendu par Albina Danse, veuve et autres à Zotique Dansereau, prix \$2250.

Rue Mackay, lot 1585-2, quartier St-Antoine, terrain mesurant 22-9x108-8 maison en pierre et brique No 54 rue Mackay, vendu par Mme J. A. L. Strathy à John Patterson, prix \$9,000.

Plymouth Grove, p. des lots 1636-S-26 et 27, quartier St-Antoine terrain mesurant 18x90, maison No 92 Plymouth Grove, vendu par la succession Rachel Mathieu à Peter Rowan, prix \$1500.

Avenue Seymour, lots 1641-6 et 7, quartier St-Antoine, terrain mesurant 23x92 chacun, vacants, vendu par Delle Clarina Laurin et autres à la société Ste-Elizabeth, prix \$2175.

Rue Bishop, lot 1702-15, quartier St-Antoine, terrain mesurant 23-4x129-3, maison No 258 rue Bishop, vendu par Onésime Desloriers à Dame Elizabeth Smith veuve Wm Miller, prix \$13,500.

Rue Peel, p. du lot 1766, quartier St-Antoine, terrain mesurant 92-6x175, (résidence) vendue par Duncan McEntyre à The Bank of Montreal, prix \$17,500.

Rue Université, lot 1350 quartier St-Antoine, terrain mesurant 51.3x94.9 avec deux maisons (résidences) rue Université, vendu par Frs. McLennan à McDuff, Lamb; prix \$17,000.

**QUARTIER STE-ANNE**

Rue Barré, lots 1264 et partie de 1265 quartier Ste-Anne, terrain mesurant 21.7x84 et 27x84.3 respectivement et maisons Nos 447 et 49 rue Barré, vendu par James Tweedie et autres à Alfred Rambeau, prix \$3,125.

Rues Barré, William etc., lots 1218-1, 2, 3, 4, 5, 6, 7 et 8, et partie de 1209 quartier Ste-Anne, terrains mesurant 50,850 pieds en superficie avec écuries etc., vendu par la succession J. L. Beaudry à The Montreal Street Railway Co., prix \$48,322.50 (85c. le pied.)

**HOCHELAGA****QUARTIER ST-JEAN-BAPTISTE**

Rue Marie-Anne, lot 1-281, quartier St-Jean-Baptiste, terrain mesurant 25 x 100, vacant, vendu par Wm. Mann à Joseph Deslongchamps; prix \$300.

Rue Sanguinet, lots 15-1067 et 1068, quartier St-Jean-Baptiste, terrains mesurant 20 x 72 chacun, maison Nos 810 à 816 rue Sanguinet, vendu par le Shérif de Montréal à Elizabeth Martha Mussen, veuve de Louis Turgeon; prix \$2,200.

Rue Mentana, lots 10-13 et 14, quartier St-Jean-Baptiste, terrains mesurant 24 x 94 chacun, maisons Nos 204 à 208 rue Mentana, vendu par Wm. D. Quinn à Anna Matte, épouse de Ed. Bélaïr; prix \$2,300.

Rue Sanguinet, lots 15-1067 et 1068, quartier St-Jean-Baptiste, terrains mesurant 20 x 72 chacun, maisons Nos 810 à 816 rue Sanguinet, vendu par Mme. veuve L. G. Turgeon à André Bélaïger; prix \$2,600.

Rue Sydenham, lot 1-248, quartier St-Jean-Baptiste, terrain mesurant 25 x 103, vacant, vendu par Wm. Mann à Chs. Dufresne; prix \$380.07.

Rue Mentana, lot 8-36, quartier St-Jean-Baptiste, terrain mesurant 25 x 106, maison nouvellement construite, vendu par P. Dionne à Georges Meunier; prix \$2,150.

Rue Berri, lot 15-78 et 15-104-78 et partie de 15-79 et 15-104-79, quartier St-Jean-Baptiste, terrain mesurant 30x80, maison, etc., vendu par George Meunier à Louis Dufour dit Latour; prix \$2,150.

Rue Rivard, droits dans le lot 15-457 quartier St-Jean-Baptiste, terrain mesurant 20x70, maison Nos 286 et 288 rue Rivard, vendu par Louis Hétu à Philéas Brochu; prix \$1,700.

**QUARTIER ST-GABRIEL**

Rue de Paris, lot 3239-101, quartier St-Gabriel, terrain mesurant 1,800 pieds en superficie, vacant, vendu par Mme Thimothy Quinlan à Alexander Chisholm; prix \$540.

Rue Jardin, lot 3074 et la moitié du lot 3073, quartier St-Gabriel, terrain 60x80, maison No 14 rue Jardin, vendu par le shérif de Montréal à The Montreal Loan & Mortgage Co; prix \$900.

Rue Knox, lot 3359-19, quartier St-Gabriel, terrain mesurant 1766 pieds en superficie, maison No 15 rue Knox, vendu par Benjamin Pepin à Stanislas Pepin; prix \$1,400.

**QUARTIER HOCHELAGA**

Rue Iberville, lots 169-21 et 22 quartier Hochelaga, terrain mesurant 4209 p. en superficie, maison Nos 288 et 290 rue Iberville, vendu par le shérif de Montréal à The Montreal Loan and Mortgage Co, prix \$2475.

Rue Frontenac, lot 168-434, quartier Hochelaga, terrain mesurant 22x80, maison Nos 302 et 304 rue Frontenac, vendu par Mme J. U. Emard, à Marceline Hyenveux veuve de Philippe Wiseman, prix \$450.

Rue Stadacona, lots 23-47, 48, 49 quartier Hochelaga, terrain mesurant 25x110 chacun, vacants, vendu par George W. Parents et autres à Napoléon Laporte, prix \$1050.

Rue du Havre, lots 166-244 à 247 quartier Hochelaga, terrain mesurant 6940 p. en superficie, maisons, etc, No 310 rue du Havre, vendu par Mme James Howley à J. L. Barré, prix \$5000.

**CÔTE ST-LOUIS**

Rue Brébœuf, lots 329-186 et 187 Côte St-Louis, terrains mesurant ensemble 50x80, maison en bois et brique, vendu

par Joseph Riendeau à Pierre Milot, prix \$800.

Avenue Mont-Royal, lot 329-141, Côte St-Louis, terrain mesurant 25x80, vacant, vendu par Frs Marsan dit Lapierre à Amédée Gauthier; prix \$400.00.

Rue Champlain, lot 329-166, Côte St-Louis, terrain mesurant 25x80, vacant, vendu par J. U. Emard à Louis Boisjoli; prix \$185.00.

Rue Berri, lot 162-45, Côte St-Louis, terrain mesurant 22x70, vacant, vendu par Wilfrid Dupré à Jacques Legault; prix \$250.00.

Rue Champlain, 329-126 quartier St-Louis, terrain mesurant 25x80 vacant, vendu par J. U. Emard à Louis Desrosiers, prix \$125.00.

**MONTREAL ANNEXE**

Rue Edouard Charles, lot 32-1-38 Montréal Annexe terrain mesurant 24x 69 vacant, vendu par Cyrille Laurin à James H. Ferns, prix \$500.

Avenue Van Horne, lot 33-279 à 281 Montréal Annexe terrains mesurant chacun 32x100 vacants, vendus par L'Institution Catholique des sourds muets à Albert Denisse, prix \$900.

**MILE END.**

Rue St-Laurent, lot 107 Mile End terrain avec maison en bois, vendu par le Shérif de Montréal à The Montreal Loan & Mortgage Co., prix \$700.

**ST-HENRI**

Avenue Marin, lot 385-108, St-Henri, terrain mesurant 22.6x95, vacant, vendu par Alexander Walker à Isaïe Labondé; prix \$961.90.

Avenue Marin, lot 385-109, St-Henri, terrain mesurant 22.6x85, vacant, vendu par Alexander Walker à Napoléon Taillefer; prix \$961.90.

Avenue Marin, lots 385-134 et 135, St-Henri, terrains mesurant 22.6x80 chacun, vacants, vendus par Alexander Walker à Napoléon Taillefer; prix \$1,620.

Rue Beaudoin, lots 1772-56 et 87, St-Henri, terrains mesurant 23 x 92 chacun, maisons en bois et brique, etc., vendu par Olivier et Jos T. Cardinal à Arthur Myre; prix \$4,600.

Rue St-Jacques, lots 1047, St-Henri, terrain mesurant 28.2 x 89.5 d'un côté et 90.10 de l'autre, vendu par la succession Alexandre Desève à J. H. Foisy; prix \$1,100.

Rue St-Jacques, lot 866 St-Henri terrain mesurant 28.2 x 77.6, vacant, vendu par Maurice Nolan de Lisle et autres à Jos. Desparois; prix \$1,026.

**CÔTE ST-ANTOINE**

Avenue Lansdowne, lot 220-91, Côte St-Antoine, terrain mesurant 50 x 130, vacant, vendu par Thomas Mare à Edward W. T. Raddon; prix \$1,200.

Rue Ste-Catherine, lot 379-2, Côte St-Antoine, terrain mesurant 25 x 110, avec maison (cottage) en brique etc., vendu par la faillite de H. C. Russell & Co. à Colin R. Chisholm; prix \$500.

Avenue Wood P. des lot 375-110, et 111 Côte St-Antoine, terrain mesurant 21, 4 x 108, maison (résidence) et vendu par George F. Johnson à Mary Jane Allen veuve Wm. Donohue; prix \$5,750.

Avenue Victoria, lot 215-33, Côte St-Antoine, terrain mesurant 50 x 135, vacant, vendu par R. G. Miller à George Forbes; prix \$1,400.

**MONTREAL JUNCTION**

Avenue Herald etc., lots 140-57, 71 et 86 Montréal Junction terrains mesurant les 2 premiers 50x88 chacun et le dernier 77x80 vacants, vendus par John J. Cook à Wm Tyler, prix \$1410.64.

Avenue Herald, lots 140-58 Montréal Junction terrain mesurant 50x88 vacant, vendu par John J. Cook à Grant Tyler, prix \$440.

## Propriétés à Vendre

A Vente Privée

Par J. Cradock Simpson & Cie

### AVENUE LAVAL

Cottage à façade en pierre, 24x37, contenant neuf chambres, en bon ordre; aussi, lot voisin, 24x85, seraient vendus séparément.

### RUE CADIEUX

Cottage confortable en brique, 9 chambres, en bon état, murs peints à l'huile, manteaux de cheminées en marbre, tuyaux à gaz partout. Prix \$2,100 seulement.

### RUE ST-HUBERT

Propriété à logements, façade en pierre, bâtie en 1890, contenant toutes les améliorations modernes, sera vendue au prix coûtant.

### RUE FULLUM

Un bloc de terrains près de la rue Ontario, 188x217, bon emplacement pour une manufacture.

### RUE ST-JACQUES

Coin de la Côte St-Lambert, une des plus belles propriétés de la rue (au prix demandé) pour faire un placement, 115 pieds 9 pouces de front, sur la rue St-Jacques, environ 86 pieds sur la ruelle des Fortifications—superficie, 10,164 pieds,—à moins de 100 verges de la bâtisse de la New York Life. Devra nécessairement augmenter de valeur.

### RUE NOTRE-DAME

Un terrain de 22,000 pieds, avec 154 pieds de front sur la rue Notre-Dame, presque en face de la rue Moreau et une profondeur d'environ 150 pieds jusqu'à la ligne des quais. Il y a une bonne maison en pierre à 2 étages bien construite, avec appareil de chauffage à l'eau chaude et bonnes dépendances sur le coin nord-est de la propriété. Le terrain vacant sera vendu à part si on le désire.

### RUE ONTARIO

Un bloc de trois maisons, contenant six logements, près de la rue Bleury; donnant un loyer annuel de \$1,400. Excellent placement, les maisons se louent toujours bien à une bonne classe de locataires.

### AVENUE DU PARC

Audessus de la rue Milton, un bloc bien situé de maisons à façade en pierre, en bon état, donnant un bon revenu. Prix \$6,000 chacune.

### RUE PANET

Un lot de 80x80 pieds, à 75 pieds de la rue Craig, avec une bâtisse en brique solide à 2 étages et trois ailes en brique solide pouvant servir à une institution ou une manufacture.

### RUE NOTRE-DAME

Un lot de terre voisin du coin de la rue Frontenac, contenant une superficie de 4,750 pieds, avec les bâtisses récemment occupées par les Forges Alpha.

### RUE ST-DENIS

Maison à deux côtés de 25x40 sur un lot de 130 pieds sur la meilleure partie de la rue; en bon état et bien louée. Prix \$7,500.

### RUE ST-HIPPOLYTE

Petite propriété lambrissée en brique sur fondation en pierre; en bon ordre et bien loué. Prix \$2 000.

### RUE ST-LAURENT

Block de bâtisses sur un lot de 71x84 avec l'usage d'un passage jusqu'à la rue St-Dominique; comprenant un magasin en brique avec logement audessus, deux côtés de maisons en brique et une maison en bois loyer annuel dépassant \$900 doit sûrement augmenter de valeur.

### AVENUE LAVAL

Un beau lot de 24x85, près de la rue Sherbrooke.

J. CRADOCK SIMPSON & Cie

Agent d'Immeubles et

Encanteurs d'Immeubles

184 rue St. Jacques.

## A VENDRE

\$4,500 Un magasin avec logement au-dessus, sur la rue St-Laurent, Conditions faciles.

\$10,000 Sur la rue Cadieux, près de la rue Ontario, un magnifique pâté de maisons en brique, donnant un revenu de \$1,116 par an.

\$8,500 Sur le carré St-Louis, une magnifique maison en pierre à deux logements, louée \$650.

\$5,200 Une maison en bois et brique sur la rue St-Dominique, louée \$396.

\$9,500 Deux beaux cottages sur la rue Laval. En pierre, comprenant quatorze pièces chacun avec fournaise à eau chaude.

\$12,500 Sur la rue St-Dominique, un pâté de maison en brique, loué \$1,200, termes faciles.

\$6,500 Une belle maison en pierre de taille sur la rue St-Antoine, à un seul logement.

\$3,100 Une maison à deux logements en bois et brique sur la rue Roy, louée \$30

\$5,200 Au coin de l'Avenue des Pins et Caodieux, une maison en brique à trois étages, louée \$480.

\$9,300 Sur la rue Mignonne, un beau bloc de maisons en brique, loué \$968. Conditions faciles.

Sur la rue Sherbrooke, plusieurs beaux lots vacants, à des prix réduits.

\$3,300 Sur la rue Beaudry, une bonne maison en brique, terrain de 42 pds par 75 pds de profondeur avec des bonnes écuries.

Sur la rue St-Hubert, nous avons plusieurs belles maisons à un seul et deux logements, à des conditions les plus faciles.

\$5,300 Sur la rue Mignonne, une magnifique maison à deux logements, près de la rue St-Hubert.

\$7,000 Deux belles maisons sur la rue St-André, en bois et brique, louées \$634. Conditions faciles.

\$8,500 Sur la rue St-George, deux bonnes maisons en bois et brique, louées \$768.

\$7,500 Sur la rue du Parc, deux beaux cottages en pierre avec toutes les améliorations modernes. Termes faciles.

\$15,000 A quelques milles de Ste-Scholastique, un magnifique moulin à farine, et un moulin à scier le bois et à embouter, nous échangerons pour des propriétés de ville.

\$12,000 Sur la rue Quesnel, un beau bloc en bois et brique, donnant un revenu de onze per cent.

\$15,000 Dans une petite ville des townships de l'Etat, un magnifique aqueduc donnant un revenu de \$2,000 par an.

\$10,000 Sur la rue Coursol et Atwater, un beau bloc de maisons en bois et brique, loué \$1080. Conditions faciles.

Nous avons encore un grand nombre de propriétés dans presque toutes les différentes parties de la ville, et un grand nombre de lots vacants à des prix très bas.

Argent à prêter à 5 et 6 p. c.

## GUIMOND & BROUSSEAU

Agents d'Immeubles et Evaluateurs et Agents pour la Kootney Mining Investment Co.

1562 Rue Notre-Dame.

## A VENDRE

— PAR —

C. E. L. DESAULNIERS

AGENT D'IMMEUBLES

No 62 RUE SAINT-JACQUES

MONTREAL.

TELEPHONE : 9027

\$10,700 A vendre, rue St-Antoine, une belle maison en pierre, 4 logements. Conditions faciles.

\$1,750 A vendre, rue Mignonne une maison à deux logements. Conditions faciles.

\$10,000 A vendre, rue St-Denis, une maison en pierre, bien finie.

A vendre, rue Latour, une maison à 4 logements, payable aux mois.

\$4,500 A vendre, rue Sanguinet, une très bonne maison.

\$4,500 A vendre, rue Rivard, une maison contenant six logements. Conditions : payables aux mois.

**AVIS**—Si vous voulez acheter quelques propriétés, sur demande, je vous enverrai un catalogue contenant un grand nombre de bonnes propriétés.

C. E. L. DESAULNIERS.

62, rue Saint-Jacques.

Heures de bureau de 9 heures à midi.

Bureau du soir 104 rue Visitation.

A. J. H. ST-DENIS, L. L. B.

NOTAIRE

No 62 rue St-Jacques, - MONTREAL

Résidence, 168 rue St-Denis

Argent à prêter sur billets et hypothèques.

Telephone 6027.

## A VENDRE

PAR

R. GOHIER & FILS

No. 4 rue St-Laurent

\$7,000 A Outremont, près l'avenue Wiseman—Un magnifique cottage en pierre solide à 2 étages, toit français, le tout de ire classe, y compris un grand terrain au côté. Termes faciles.

\$5,000 Rue Amherst en face du Parc Logan — Une maison en brique solide à 3 étages, 3 logements (flat) rapportant 10 p. c. par année. Bonnes conditions.

\$10,500 Rue Notre-Dame Est—Un magnifique bloc en bois et brique à 8 logements, rapportant de bons revenus. Le tout en parfait ordre. Comptant \$2,000, balance à 6 pour cent par année.

\$9,000 Rue Roy coin Sanguinet—Un magnifique cottage en pierre solide à 3 étages, toit français, cuisine extension, fournaise à eau chaude, bain, w. c., cour et écurie, coach house, chauffé à l'eau chaude. Le tout de ire classe et à des conditions très avantageuses.

\$10,000 Rue Coursol, coin Atwater—Un magnifique bloc en bois et brique, nouvellement construit, à 3 étages, toit plat, bain, w. c.; 9 logements, très bien loués. Conditions faciles.

\$6,500 Rue Amherst, en face du Parc Logan — Une maison en pierre et brique solide, 3 étages, 3 logements. Termes libéraux.

\$6,500 Rue St-Denis près la rue Roy — Une magnifique maison en pierre solide, nouvellement construite, à 3 étages 2 logements. Termes faciles.

\$8,000 Rue Berri (on bas). — Une maison en pierre solide, 4 étages (self contained). Conditions faciles.

A Boucherville sur le bord du fleuve.

## A VENDRE OU A LOUER

Une magnifique résidence située sur le bord du fleuve, avec un beau jardin fruitier.

AUSSI

deux cottages avec parterre, faisant face au fleuve, avec ameublement. A vendre ou à louer à des conditions très faciles.

Nous avons des maisons à louer dans les rues suivantes Avenue Laval, rue Church, rue St-Denis, rue Prince Arthur, rue Berri, rue Uorchester, rue St-Hubert, rue Rachel, rue Cherrier, rue St-Laurent, rue Sanguinet, rue Notre-Dame de Lourdes, etc., etc.

LOTS! Lots! situés dans tous les parties de la ville à des conditions très avantageuses.

Argent à prêter.—\$68,000, à prêter sur propriétés, première hypothèque, aux taux les plus bas.

AVIS.—Ceux qui veulent acheter ou vendre des propriétés recevront une attention spéciale en s'adressant aux soussignés.

R. GOHIER & FILS

Agents d'Immeubles et Evaluateurs

No. 4 Rue St-Laurent

Chambre No. 1 et 2

Tel. Bell 7067.

## PROPRIETES A VENDRE

PAR

E. R. GAREAU

\$5,800 A vendre rue Richelleu — Maison contenant 10 logements. Fondation en pierre, le tout en très bon état. Loyer \$720. Conditions, \$2000 comptant.

\$9,000 A vendre rue Berri—Maison en brique solide, contenant six logements, bain et w. c., gaz. Loyer \$340.

\$12,000 A vendre—Propriété de commerce située rue Ste. Catherine, dans le centre des affaires.

\$5,800 A vendre rue Iberville, Nos 230 à 244 — Bloc de maisons 90x30, contenant six logements, fondation en pierre. Loyer \$720. Conditions faciles.

\$2,000 A vendre rue Drolet—Maison neuve en brique solide, contenant deux logements. Loyer \$192. Termes de paiements, \$1000 comptant.

\$3,650 A vendre rue Beaudry — Maison contenant sept logements et w. c. Fondation en pierre. Loyer \$400. Conditions, \$500 comptant, balance avec paiements annuels.

\$5,500 A vendre rue Hypolite—Maison contenant neuf logements et w. c. Fondation en pierre, le tout en très bon ordre. Loyer \$720. Conditions \$2,500 comptant.

\$8,500 A vendre rue Dellele—Bloc de maisons neuves, contenant 10 logements et w. c., fondations en pierre. Eoyer \$900 par année.

\$3,100 A vendre au No. 483 rue Lagauchetière—Maison en brique solide, à un seul logement contenant sept appartements. Conditions \$1200 comptant.

S'adresser à

E. R. GAREAU,

1586, RUE NOTRE-DAME

Vis-à-vis le Palais de Justice.

Heures de Bureaux, de 9 à 12 a.m.

## Propriétés à Vendre

\$9,500 Chaque, rue St-Antoine, presque en face de la rue Vinet et du Couvent. 2 très belles maisons en pierre de taille et brique solide neuve de 4 logements chacune avec bains, eau chaude, w. c., écurie, etc. etc., fini de première classe, loué \$78.00 par mois chaque maison. Doit être vendu immédiatement; une offre est requise.

\$3,600 Rue Berri, près de la rue Cherrier, un beau cottage en brique de onze app. cave 74 pds, jardin, écurie, remise, eau chaude, bains, w. c. fini extra, conditions avantageuses.

\$9,000 Avenue Laval, en face du carré St-Louis, beau cottage en pierre avec améliorations. Doit être vendu immédiatement; une offre est requise.

\$8,800 Rue Notre-Dame, près de la rue Versailles, 40x91 brique. Conditions avantageuses.

\$10,000 Rue Bourgeois, près de la rue Favard, terrain 58x99, maison pierre et brique, 6 logements, très avantageux.

\$6,000 Versailles, coin d'une ruelle deux maisons lambrissées en brique. Bons revenus.

\$7,500 Coin de la rue des Seigneurs, maison lambrissée, bien bonne spéculation.

\$5,500 Rue Quesnel, près de la rue Fulford, maison de première classe, brique solide.

\$4,500 Rue Bourgot, près de la rue St-Emilie, cottage en bois et maison lambrissée, de 4 logements. Conditions très avantageuses. Doit être vendu immédiatement; une offre est requise.

\$2,500 Rue Coursol, près de la rue Fulford, beau cottage très avantageux. Doit être vendu immédiatement; une offre est requise.

\$2,800 Rue Dellele, près de la rue Vinet, maison lambrissée en brique, bonnes conditions.

\$2,500 Rue Dellele, près de la rue Vinet, maison lambrissée en brique, bonnes conditions.

\$1,500 Rue Beaudoin, près de la rue St-Joseph, maison lambrissée, très bon marché.

\$10,000 A Ste-Anne de Bellevue, un beau lopin de terre, 2 arpents de front, face sur la rivière, par 20 arpents de profondeur.

\$1,200 A Varennes, une belle résidence, 10 appartements avec les commodités d'une maison de ville, grand terrain sur le bord du fleuve.

## LOTS A BATIR

Lots vacants dans tous les quartiers de la ville et dans la banlieue de \$60 jusqu'à \$4,000 par lot, différentes grandeurs, près du service des chars.

## ARGENT

Prêts négociés sur première hypothèque jusqu'à concurrence de \$20,000.

L. F. LAROSE

Agent d'Immeubles

2544 NOTRE-DAME

Résidence: No 102 Rue Laval.

Heures de Bureau: de 10 à 12 hrs a.m. et de 6 à 7 p.m.

## GRAINES DE SEMENCE.

Semences et Graines des Champs, de Jardins et de Fleurs.

Blé Blanc de Russie, de la Mer Noire, Ecosais (Fife) et du Manitoba. Seigle, Lentilles, Mil, Tréfle, Avoine Blanche et Noire et d'Australie.

Echantillons et prix envoyés sur demande, ainsi que les catalogues illustrés de grains, de légumes et de fleurs.

WM. EVANS,

Importateur de Graines de Semence

89, 91 ET 93 RUE MCGILL

MONTREAL.

# L'EQUITABLE, des Etats-Unis Compagnie d'assurance sur la Vie

x 1er Janvier 1892 x

ACTIF	\$136,198,518 58
PASSIF — Y compris la Réserve sur toutes polices en vigueur (calculée à 4 p.c.) et la Réserve spéciale (pour l'établissement d'une évaluation à 3 p.c.) de \$1,500,000	109,906,537 83
Excédant total non distribué	\$ 26,292,000 50
Reve	\$ 39,054,943 85
Nouvelles polices souscrites en 1891	\$233,118,331.00
Assurances en cours	\$804,894,557.00

La POLICE TONTINE LIBRE (la dernière forme d'assurance de la société) ne contient aucun restriction au sujet de la résidence, des voyages, de l'occupation au bout d'un an. Incon (establ après un an, et non-confiscable après trois ans. Les réclamations sont payées immédiatement sur réception de preuves satisfaisantes du décès.

SEARGENT P. STEARNS, Gérant gen'l pour le Canada. PH. LAFERRIERE, Inspecteur.

REGISTERED TRADE MARK

## LION BRAND

CONFITURES, GELEES et MARMELADES DE FRUITS

GARANTIES FRUITS et SUCRE

Pour MÉNAGES et pour le COMMERCE

SÉCIALEMENT préparées pour l'usage des Pâtisseries, Boulangers, Confiseurs, etc.; pour Ménages, Pensions, Hôtels, Clubs, Lycées Couvents, Hôpitaux, etc., etc.

RIX SPÉCIAUX pour commandes excédant 1 tonne (2,000 lbs.)

Aussi—VINAIGRES PURS, garantis sans addition d'acide. Conserves au vinaigre, etc.

La plus grande usine du genre dans la Puissance.

MICHEL LEFEBVRE & Co.,  
NÉGOCIANTS-INDUSTRIELS  
MONTREAL.

## T. FRENETTE

MANUFACTURIER

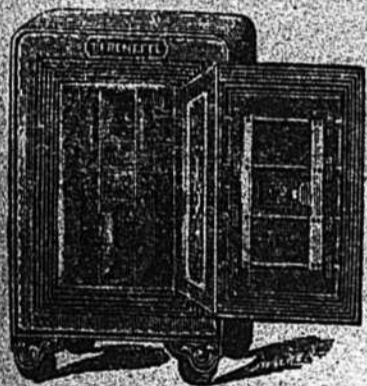

**COFFRES-FORTS**  
**PORTES de VOUTES**

Fournaises pour plâtriers, Grillage et Serrurier.

372—RUE CRAIG—372

MONTREAL

Entre les rues Sanguinet et St-Denis

Ouvrages en fer et Réparations faites avec soin et à Prix Modérés.

## C. A. MARTIN & CIE.

—FABRICANTS DE—

Téléphones Patentés de Martin,

POUR

Bureaux, Magasins et Manufactures.

ANNONCIATEURS,

Cloches et autres Instruments Electriques de tout genre.

Manufacture et Bureau :

8 RUE ST-ANTOINE, - MONTREAL.

Tous nos instruments sont garantis de valeur égale à ceux des meilleures fabriques américaines et sont vendus à des prix aussi bas qu'il est possible d'atteindre avec une fabrication de première classe.

Sur demande nous fournirons des estimés et des Catalogues.



# "LA ROYALE" D'ANGLETERRE

BUREAU PRINCIPAL, AU CANADA - - - - - MONTREAL

CAPITAL - - - - - \$10,000,000  
VERSEMENTS - - - - - \$29,000,000

Montant placé au Canada pour la protection des porteurs de police, principalement au fonds du gouvernement, \$800,000. Responsabilité des actionnaires illimitée.  
LA ROYALE a le plus grand surplus d'actif au-dessus du passif de toutes les Compagnies d'Assurance contre l'Incendie du monde.

WILLIAM TATLEY, Agent principal et Gérant résident.  
E. HURTUBISE et A. ST-CYR, Agents principaux du Départ. français, Montréal.

## "LA CANADIENNE"

COMPAGNIE D'ASSURANCE SUR LA VIE

Bureau Principal : 114 rue St-Jacques, Montreal

EN FACE DU BUREAU DE POSTE.

Président : HON. J. G. LAVIOLETTE M. C. L.; vice président : F. X. MOISAN.

Secrétaire et Gérant : P. GARON.

SITUATIONS VACANTES

POUR AGENTS ET COLLECTEURS.

S'adresser personnellement ou par lettres à

P. GARON, Gérant,

"LA CANADIENNE" Vie,

114 RUE ST-JACQUES,

MONTREAL.

N. B.—En faisant votre demande, mentionnez "Le Prix Courant,"

## Nourriture vs. Stimulant.

Les Extraits de Bœuf sont de simples stimulants. Johnston's Fluid Beef nourrissent parfaitement. Les Stimulants vous donnent un bien-être temporaire.

La Nourriture vous fait un bien permanent.

Lequel choisiriez-vous pour vous donner des forces?

Johnstons' Fluid Beef ou les Extraits de Bœuf.

MAISON

## Laurent, Laforce & Bourdeau

(FONDEE EN 1860)

No. 1637 RUE NOTRE-DAME

Téléphone Bell, 1207

MONTREAL

SEULS IMPORTATEURS DES CELEBRES PIANOS

HARDMAN, de New-York.

MARSHALL & WENDELL,  
d'Albany, N.-Y.

IVERS & POND, de Boston.

ET DES MEILLEURS

## Pianos et Orgues

FABRIQUÉS AU CANADA.



Cette maison, si avantageusement connue par l'excellence des instruments qu'elle offre en vente, et par la satisfaction générale qu'elle a toujours donnée durant plus de trente années d'existence, mérite à juste titre la confiance

RÉPARATIONS ET REHABILITATIONS à des conditions très acceptables, et tout l'amaillan d'OCASION