

LE SOLEIL

TÉLÉ

DU 27 DÉCEMBRE 1997 AU 2 JANVIER 1998

# Défoncez l'année à la chandelle avec Jean-Marc



À compter de  
23h, mercredi,  
à Télévision  
Quatre Saisons

# TÉLÉ ROMANS

SEMAINE DU 27 DÉCEMBRE

## DIMANCHE 28 DÉCEMBRE

17h00 **11 6 7 9 2 12 13** ZAP 98157  
LA GRANDE ABSENTE avec Delphine Piperni, Marie-Claude Lefebvre. Sandra se fait du souci pour le spectacle des finissants. Quant aux membres du groupe de musique, ils se demandent s'ils vont s'y produire, Karine est toujours hospitalisée. Pourra-t-elle s'en tirer? Ses amis lui préparent une vidéo dans laquelle ils lui adressent des messages. □

18h00 **8 9 12 15 15 22 32 35 40**  
PIGNON SUR RUE (R) 67751  
LES RETROUVAILLES (1re de 2). Émission spéciale sur les jeunes de la première série de Pignon sur rue. Jacques Langirand anime ces rencontres qui permettent aux jeunes de renouer et d'échanger sur leur expé-

rience. La première émission, illustrée d'extraits de l'an 1 de Pignon sur rue, permet à chacun des jeunes de faire individuellement le point sur ce qu'ils sont devenus. Rediffusion à 23h13. □

23h13 **8 9 12 15 15 22 32 35 40**  
PIGNON SUR RUE (R) 3892138  
Voir 18h00. □

## LUNDI 29 DÉCEMBRE

17h00 **11 6 7 9 2 12 13**  
WATATATOW 37900  
Avec Catherine La Haye, Stéphane Lestage. Marie-Claude se remet difficilement de sa rupture avec Clément. ATTENTION: jusqu'au 8 janvier 1998, on rediffuse des épisodes datant de l'automne 1996. La suite logique ayant débuté en septembre dernier sera présentée à compter du lundi 12 janvier 1998. □

## MARDI 30 DÉCEMBRE

17h00 **11 6 7 9 2 12 13**  
WATATATOW 31092

Le groupe de musique dont Michel fait partie obtient un contrat d'une semaine à l'extérieur de la ville. Ce dernier tente de se trouver une façon de voyager tous les soirs. □

## MERCREDI 31 DÉCEMBRE

17h00 **11 6 7 9 2 12 13**  
WATATATOW  
68412  
Bouleversée par le sort des enfants du tiers-monde, Isabelle demande à ses parents d'en adopter un. □

## JEUDI 1ER JANVIER

17h00 **11 6 7 9 2 12 13**  
WATATATOW  
50888  
Mado fait croire à ses parents qu'Isabelle est allée passer la nuit chez Séverine. Cependant, le lendemain matin, elle est très inquiète lorsqu'elle constate que sa soeur est absente de l'école. □

# TÉLÉ SPORTS

SEMAINE DU 27 DÉCEMBRE

## SAMEDI 27 DÉCEMBRE

10h30 **15** SPORT AFRICA 5545640  
Magazine de l'actualité sportive en Afrique.

11h00 **3** SPORTS ILLUSTRATED FOR KIDS 6973  
□

11h30 **2** PASSION PLEIN AIR (R) 2896  
Magazine de chasse et de pêche.

12h00 **11 6 7 9 2 12 13** L'UNIVERS  
DES SPORTS 98244

Compétitions de patinage de vitesse sur courte piste (hommes et femmes) enregistrées à l'aréna Maurice-Richard de Montréal, les 13, 14, 20 et 21 décembre 1997. Avec Isabelle Charest, Frédéric Blackburn, Christine Boudrias et Marc Gagnon.

**3** NCAA BASKETBALL (D) 4826468  
PROGRAMME TRIPLE: North Carolina vs Georgia / Providence vs Purdue / Louisville vs Kentucky. EN DIRECT □

**12** WORLD WRESTLING FEDERATION 99282  
**22** NFL FOOTBALL: AFC / NFC PLAYOFFS (D) 3904195

Matchs éliminatoires. Programme double. Équipes à confirmer. EN DIRECT □

12h30 **5** NBA INSIDE STUFF 9294534  
**20** NFL WILDCARD GAMES (D) 4802485

PROGRAMME DOUBLE: matchs éliminatoires de la Ligue nationale de football. Équipes à confirmer. EN DIRECT □

13h30 **11 6 7 9 2 12 13** EN ROUTE  
VERS NAGANO 40534

(2e de 6). Tour d'horizon des principales disciplines au programme des Jeux olympiques de Nagano.

14h00 **4 5 9 11** TOURNOI DE QUILLES EN ÉQUIPES 28282

Tournoi de quilles où s'affrontent six équipes de cinq quilleurs amateurs membres des Salons de quilles associés du Québec.

15h00 **5** NBC SPORTS SPECIAL 5346534  
SPORTS ILLUSTRATED YEAR IN REVIEW.

**5** BOBSLEIGH 99440  
Coupe du Monde de bobsleigh en provenance de La Pagne, en France.

**12** WORLD JUNIOR FIGURE SKATING CHAMPIONSHIPS 42195

16h00 **5** NBC GOLF CHALLENGE 6201282

16h30 **5** FIGURE SKATING 82718  
WORLD PROFESSIONAL CHAMPIONSHIP FIGURE SKATING PT. 1. En provenance du Maryland.

17h00 **12** WORLD CHAMPIONSHIP WRESTLING 2973

17h30 **15** OLYMPICA 925718  
LES JEUX D'HIVER. Les Jeux de Calgary de 1988. Rediffusion dimanche, 6h30.

18h30 **12** THE HABS THIS WEEK 1176  
□

**57** OLYMPICA II (R) 146195

19h00 **5** HOCKEY NIGHT IN CANADA (D) 392089  
Les Maple Leafs de Toronto reçoivent les Red Wings de Detroit. EN DIRECT □

19h30 **11 6 7 9 2 12 13**  
LA SOIRÉE DU HOCKEY À RADIO-CANADA (D) 252076

Du Civic Arena de Pittsburgh, match opposant les Penguins aux Canadiens de Montréal. EN DIRECT

20h00 **3** WORLD FIGURE SKATING CHAMPIONSHIPS 6843

Compétitions internationales de patinage artistique. □

20h30 **4 5 9 11** MAGIE SUR GLACE BANQUE ROYALE 195089

Avec Kurt Browning, Josée Chouinard, Brian Orser, Ekaterina Gordeeva, Isabelle Brasseur et Lloyd Eisler ainsi que plusieurs autres vedettes internationales.

22h30 **5** HOCKEY NIGHT IN CANADA (D) 302737

Les Flames de Calgary reçoivent les Flyers de Philadelphie. EN DIRECT □

23h00 **22** THE SPORTS BAR 72060

## DIMANCHE 28 DÉCEMBRE

11h00 **12** BOB IZUMI'S REAL FISHING SHOW 48751

12h00 **5** NFL LIVE 9273041  
Avant-match du football de la NFL. □

**20** NFL BLAST 367747

**57** ROD & REEL STREAMSIDE 938461

12h30 **20** NFL ON GLOBAL (D) 4879157  
WILD CARD GAME. Match éliminatoire de la Ligue nationale de baseball. Programme double. Équipes à confirmer. EN DIRECT □

13h00 **3** GOLDEN MOMENTS ON ICE 52480

**5** NFL FOOTBALL (D) 9884867

Équipes à confirmer. EN DIRECT. ATTENTION: ce match pourrait être présenté plus tôt ou plus tard. □

14h30 **12** NBA ACTION 6886

15h00 **2** TÉLÉ-QUILLES 6954  
Retransmission des matches du championnat opposant les équipes de quilles du Québec.

**3** OLYMPIC WINTERFEST 921428  
NAGANO FIGURE SKATING CUP. Coupe de patinage artistique de Nagano.

**12** WORLD OF SKIING 7645

16h00 **5** NBC GOLF CHALLENGE 8572916

ATTENTION: ce tournoi pourrait être présenté plus tôt. □

**22** USA PRO AM SKATING CLASSIC (D) 76935  
EN DIRECT □

16h30 **2** PASSION PLEIN AIR 732

Le monde des ombles; un mini downrigger portatif; les cartes topographiques et la pêche.

20h30 **12** NBA BASKETBALL (D) 590913

Le Jazz de Utah rencontre les Grizzlies de Vancouver. EN DIRECT

23h35 **5** SPORTS LATE NIGHT (R) 63161003

(1re partie). Coupe du Monde des Championnats de patinage artistique.

## MERCREDI 31 DÉCEMBRE

9h00 **3** THE FIESTA BOWL PARADE 90764  
□

14h00 **3** THE SUN BOWL (D) 287870  
Football universitaire: Arizona State rencontre Iowa. EN DIRECT □

19h00 **3** THE FIESTA BOWL 584667  
Football universitaire: Kansas State rencontre Syracuse. EN DIRECT □

20h00 **2** LE HOCKEY DU CANADIEN À TQS (D) 618702

Les Canadiens de Montréal rencontrent les Flames de Calgary. EN DIRECT

## JEUDI 1ER JANVIER

11h00 **3** TOURNAMENT OF ROSES PARADE 970913

**5** TOURNAMENT OF ROSES PARADE 1806197

**22** TOURNAMENT OF ROSES PARADE 508130  
□

12h30 **5** NCAA FOOTBALL / GATOR BOWL 4502555

Équipes à confirmer.

13h00 **22** THE FLORIDA CITRUS BOWL (D) 564791

Florida rencontre Penn State. EN DIRECT

13h30 **3** THE COTTON BOWL (D) 286555

Football universitaire: Texas A&M rencontre UCLA. EN DIRECT □

14h00 **20** SPECIAL PRESENTATION: GOLD CHAMPIONSHIP 1996 571807

Championnat de patinage artistique 1996. □

16h00 **5** SPORTSWORLD 5519081

BRIAN BOITANO HOLIDAY SKATING SPECTACULAR.

16h30 **22** THE ROSE BOWL (D) 458791

Michigan rencontre Washington State. EN DIRECT □

20h00 **3** THE ORANGE BOWL PARADE (D) 1807  
EN DIRECT □

20h30 **22** THE SUGAR BOWL (D) 440371

Florida State rencontre Ohio State. EN DIRECT □

01h05 **20** NFL TOUCHDOWN 8138918

Prochaine émission à 5h00.

## VENREDI 2 JANVIER

20h00 **3** THE ORANGE BOWL (D) 116289

Football universitaire: Nebraska rencontre Tennessee. EN DIRECT □

20h30 **57** OLYMPICA II 850444

La compétition opposant Tonya Harding, Nancy Kerrigan et Oksana Baiul.

21h00 **11 6 7 9 2 12 13** LA SOIRÉE DU HOCKEY À RADIO-CANADA (D) 257192

Du Edmonton Coliseum, match opposant les Oilers aux Canadiens de Montréal. EN DIRECT

**5** HOCKEY NIGHT IN CANADA (D) 75112024

D'Edmonton, les Canadiens de Montréal affrontent les Oilers. EN DIRECT

00h08 **12** REEL TO REEL 70098116

Pêche.

# LE SOLEIL TÉLÉ

Stations	VCR plus +	Câble
2 CJBR (R.-C.) Rimouski	02 (21)	03
2 CFAP (TQS) Québec	02 (35)	13
3 WCAX (CBS) Burlington	03	21
4 CFCM (TVA) Québec	04 (10)	07
5 WPTZ (NBC) Plattsburgh	83	23
5 CHAU (TVA) Carleton Place	05 (10)	02
5 CBMT (CBC) Québec		12
TV5 (TV CINQ) Internationale	46	15
6 CBGAT (R.-C.) Matane	25 (21)	07
7 CKRT (R.-C.) Rivière-du-Loup	07 (21)	03
9 CIMT (TVA) Rivière-du-Loup	09 (10)	04
9 CIVG (TQc) Sept-Îles	09 (17)	02
11 CBVT (R.-C.) Québec	11 (21)	06
11 CFER (TVA) Rimouski	11 (10)	13
12 CFCF (CTV) Montréal	12 (32)	25
12 CIVF (TQc) Baie-Trinité	12 (17)	12
13 CBST (R.-C.) Sept-Îles	13 (21)	06
15 CIVQ (TQc) Québec	15 (17)	08
15 CIVK (TQc) Carleton Place	15 (17)	08
20 GLOBAL Québec		03
22 CIVB (TQc) Rimouski	22 (17)	08
22 WVNY (ABC) Burlington	22	22
32 CIVK-1 (TQc) Gascons	15 (17)	08
35 CIVK-3 (TQc) Gaspé	15 (17)	08
40 CIVK-2 (TQc) Percé	15 (17)	08
57 WCFE (PBS) Plattsburgh	57	20
TVCQ-Québec-Lévis	-	09
Ass. nationale/Bourse/Horoscope	-	14
Canal Famille	56	16
Météomédia	-	18
RDI	98	19
Télé Mag (région 03)	24	24
TVEQ	23	26
The Learning Channel	-	27
TSN	43	28
LCN	-	29
MusiquePlus	55	30
Canal D	69	31
MusiMax	-	32
Réseau des sports (RDS)	53	33
WFFF (Fox) Burlington	-	34
Canal Vie	-	35
Télétoon (Français)	-	36
Discovery	-	37
CBC Newsworld	-	43
A&E (Arts & Entertainment)	-	46
CNN	61	47
Showcase	-	48
Bravo	-	49
Super Écran	64	50



À Musimax, mercredi minuit jusqu'à jeudi minuit, saluez l'année 97 et accueillez l'année 98 en compagnie de Céline Dion. CÉLINE, LA CÉLÉBRATION D'UN RÊVE est une série d'émissions spéciales consécutives qui vous feront revivre les grands moments de sa carrière.



**Appréciation des films**  
Les chiffres placés immédiatement à côté du film réfèrent à la valeur artistique (1) chef-d'oeuvre, (2) remarquable, (3) très bon, (4) bon, (5) moyen, (6) médiocre, (7) minable.  
COPYRIGHT - Office des Communications sociales

**NB Émissions noir et blanc**

**□ Émissions codées pour sourds ou malentendants**

Rédaction 686-3394  
Publicité générale 686-3270  
Publicité de détail 686-3435

Télé-Magazine est édité au numéro 925 chemin Saint-Louis, Québec G1S 1C1, par LE SOLEIL, division Groupe Unimédia Inc. «Courrier de la deuxième classe, enregistrement no 1206».

## NOTRE PAGE COUVERTURE

**Jean-Marc Parent vous invite à défoncer l'année à la chandelle avec lui**

Dans le cadre d'une célébration tout à fait différente de ce que la télévision nous a habitués au fil des ans, Jean-Marc Parent saluera la nouvelle année devant public dans les studios de TQS, mercredi à compter de 23h.

Défoncez l'année à la chandelle avec Jean-Marc qui animera cette émission spéciale devant quelque 300 personnes. En compagnie du Mercedes Band et de plusieurs invités, l'extraordinaire conteur et amant de la démesure invitera toute la province à célébrer avec lui la dernière heure de 1997 et les trois premières heures de 1998.

1997 — LA REVUE NATIONALE, jeudi à 19h à RDI. Bernard Derome vous invite à revivre les grands moments survenus en 1997 dont le tragique accident qui a coûté la vie à Marie-Soleil Tougas et Jean-Claude Lauzon.



Trente ans, ça se fête ! Nous vous invitons à célébrer avec nous le trentième anniversaire du Bye Bye. La télévision de Radio-Canada offre à son public deux heures trente de fête, mercredi de 22h30 à 1h, comprenant une passionnante émission intitulée 30 FOIS BYE BYE, de 22h30 à 00h, suivie d'un spectacle conçu pour l'occasion par La Bottine souriante et diffusé en direct du Spectrum de Montréal. (Sur la photo, BYE BYE 93 avec Patrice L'Écuyer, Dominique Michel et André-Philippe Gagnon.)

Si vous avez des plaintes à formuler au sujet de votre service de télévision par câble, veuillez vous adresser au:

**Conseil des normes de télévision par câble**  
220, av. Laurier Ouest (bureau 560)  
Ottawa (Ontario) K1P 5Z9 - Tél.: 1-800-426-4170

**Aux abonnés de VCR Plus +**

Pour enregistrer une émission, composez le code apparaissant dans l'horaire immédiatement après l'identification de chaque programme. Laissez le VCR Plus + sur le magnétoscope, s'il n'est pas intégré, et votre émission sera enregistrée automatiquement.

© 1991 GEMSTAR Development Corp.



# TÉLÉ MATINÉE

## DU LUNDI

29 DÉCEMBRE

## AU VENDREDI

2 JANVIER

SEMAINE DU 27 DÉCEMBRE

5h00 **12** VENDREDI: COSBY  
82444 □  
**20** BENNY HINN 605894  
5h06 **12** MERCREDI: A DIF-  
FERENT WORLD 8770306  
5h14 **12** LUNDI: ROSEANNE  
8751271  
5h24 **12** JEUDI: HEAD OF  
THE CLASS 5104642  
5h30 **3** JEUDI 83062  
VENDREDI 70598  
PUB  
**4** **5** **9** LUNDI  
51287/93233/48707  
MARDI  
82479/20653/68837  
MERCREDI  
19899/57073/95257  
PUB  
**11** LUNDI 33875  
MARDI 53905  
MERCREDI 80325  
PUB  
**12** VENDREDI: À COM-  
MUNIQUER 34734  
**20** JAMES ROBISON  
714691  
**22** ABC WORLD NEWS  
THIS MORNING 446962  
(1h30) □  
5h33 **12** MERCREDI: VIDEO  
GOLD 88967  
5h39 **12** MARDI: VIDEO  
GOLD 54659924  
5h41 **12** LUNDI: VIDEO  
GOLD 77162349  
5h50 **12** JEUDI: VIDEO GOLD  
15682371  
6h00 **11** **6** **7** **9** **2**  
**12** **13** LUNDI: BONJOUR  
CHEZ VOUS (D) 290368  
Magazine quotidien d'informa-  
tion. Anim.: Claude Saucier.  
Nouvelles, météo, sports, re-  
vue de presse, chroniques cul-  
turelles. (3h) EN DIRECT  
MARDI 7 46160  
MERCREDI 232580  
**3** CBS MORNING NEWS  
50504 □  
**4** LUNDI 58146  
MARDI 85566  
SALUT, BONJOUR QUÉ-  
BEC! (D)  
EN DIRECT  
**4** **5** **9** MERCREDI:  
CINÉ-CONGÉ  
801054/456528/881342  
OLIVER. (3h)  
JEUDI  
84791/37807/75081  
VENDREDI  
71227/61109/44111 PUB  
**5** NBC NEWS AT SUNRI-  
SE 4573078  
(Jeudi: 1h) □

**5** **9** **11** LUNDI: SA-  
LUT, BONJOUR! (D)  
474788/461702/110558  
Chroniques essentielles à la  
bonne information matinale:  
météo, circulation, revue de  
presse, arts et spectacles, ac-  
tualités et sports. Chroniques:  
"Automobile" avec Gabriel  
Gélinas. (3h) EN DIRECT  
MARDI: SALUT, BON-  
JOUR! (D)  
960108/508382/593450  
Chroniques: en alternance:  
"orthopédoque" avec Chan-  
tal Lapierre; "carrières et pro-  
fessions" avec François Car-  
tier; "les aînés" avec Ginette  
Desjarlais; "consommation"  
avec Georges-André Levac.  
(3h) EN DIRECT  
**11** MERCREDI: CINÉ-  
CONGÉ 586770  
OLIVER. (3h)  
JEUDI 77449  
VENDREDI 46579  
PUB  
**12** ARTHUR 34504 □  
**20** SHARON, LOIS AND  
BRAM'S THE ELEPHANT  
SHOW 124078 □  
**57** LUNDI: ASSIGNMENT  
THE WORLD 3075558  
MARDI 717721  
MERCREDI 296851  
JEUDI 743975  
VENDREDI 803821  
BLOOMBERG MORNING  
NEWS  
(1h)  
6h15 **57** LUNDI: WHAT'S IN  
THE NEWS 89827417  
6h25 **15** TV5 MINUTES  
22036897  
6h30 **3** NEWS 98691 □  
**4** LUNDI 107875  
MARDI 693295  
SALUT, BONJOUR! (D)  
Emission en cours. (2h30) EN  
DIRECT  
JEUDI 33739  
VENDREDI 86598  
SALUT, BONJOUR!  
**5** LUNDI 2676894  
MARDI 2643566  
MERCREDI 2610238  
VENDREDI 8998208  
NEWSCHANNEL 5 SUNRISE  
**5** **9** **11** JEUDI  
57333/81915/99333  
VENDREDI  
42032/57024/42192BUGS  
BUNNY  
**15** TÉLÉMATIN 899146  
Informations. (2h)  
**12** CANADA A.M.  
475813  
(2h30)  
**20** TELL-A-TALE TOWN  
979455 □  
**57** LUNDI: BLOOMBERG  
MORNING NEWS 706417  
7h00 **11** **6** **7** **9** **2**  
**12** **13** JEUDI: LES  
CONTES DE PIERRE LAPIN  
ET SES AMIS 258623  
(1h)  
VENDREDI: RACONTE-MOI  
UNE CHANSON 6906734  
**3** CBS NEWS THIS MOR-  
NING  
LUNDI 32523

MARDI 52653  
MERCREDI 15764  
VENDREDI 14869  
(2h) □  
JEUDI 15410  
(1h30) □  
**4** **5** **9** JEUDI: CINÉ-  
CONGÉ  
52352/83246/30178  
ICEMAN. (2h)  
VENDREDI: CINÉ-CONGÉ  
74181/36005/83937  
LE PETIT DIABLE. (2h)  
**5** THE TODAY SHOW  
3458610  
(2h) □  
**5** LUNDI 76981  
MARDI 25841  
MERCREDI 77528  
VENDREDI 34647  
THE CBC MORNING NEWS  
(2h)  
JEUDI: MOVIE 81888  
DAVID COPPERFIELD. (2h)  
**11** JEUDI: CINÉ-CONGÉ  
25246  
ICEMAN. (2h)  
VENDREDI: CINÉ-CONGÉ  
78005  
LE PETIT DIABLE. (2h)  
**20** INSPECTOR GADGET  
600813  
**22** GOOD MORNING AME-  
RICA 37233  
(2h) □  
**57** SESAME STREET  
492962  
(1h) □  
7h20 **11** **6** **7** **9** **2**  
**12** **13** VENDREDI: GAS-  
PARD ET LE GARDIEN DU  
PARC 80607482  
7h30 **3** JEUDI: STORY-  
BREAK / IN THE NEWS  
801159  
**20** TALES OF THE  
CRYPTKEEPER 689320  
7h55 **11** **6** **7** **9** **2**  
**12** **13** VENDREDI: RO-  
BINSON ET CIE 82569821  
(1h05)  
8h00 **11** **6** **7** **9** **2**  
**12** **13** JEUDI: CINÉ-FA-  
MILLE 45265  
LE BON GROS GÉANT. (2h)  
Suivi de BABAR.  
**20** BUGS AND DAFFY  
422962  
**57** BARNEY & FRIENDS  
358894 □  
8h30 **15** LUNDI: CAP AVEN-  
TURE (R) 808879  
Voir dimanche 17h30.  
MARDI: ENTRETIEN AVEC  
JEAN CHRÉTIEN 560769  
Entretien du journaliste Simon  
Durivage avec le premier mi-  
nistre du Canada, monsieur  
Jean Chrétien.  
MERCREDI: ENTRETIEN  
AVEC LUCIEN BOUCHARD  
183870  
Entretien du journaliste Pier-  
re Bruneau avec le premier  
ministre du Québec, monsieur  
Lucien Bouchard.  
JEUDI: PLAISIR DE LIRE  
(R) 659284 □  
VENDREDI: TENDANCES  
(R) 186685  
Voir jeudi, 19h30. □  
**20** CAREBEARS 421233  
□

**57** MR. ROGERS' NEIGH-  
BORHOOD  
357165 □  
9h00 **11** **6** **7** **9** **2**  
**12** **13** LUNDI: LES 3  
MOUSQUETAIRES 94558  
Gaston Lépage, Louis-Georges  
Girard et Chantal Lamarre  
discutent de différents sujets.  
(1h)  
MARDI 18450  
MERCREDI 5870  
VENDREDI 79463  
**3** LUNDI 69252  
MARDI 96672  
JEUDI 89587  
VENDREDI 59005  
THE PEOPLE'S COURT  
(1h) □  
**3** MERCREDI: THE  
FIESTA BOWL PARADE  
90764  
(1h) □  
**4** **5** **9** LUNDI: DÉ FI  
MONDIAL (R)  
67894/12368/50542  
Thème: la ressource infinie.  
(1h)  
MARDI: FORTUNES D'ICI  
ET D'AILLEURS (R)  
94214/13560/70672  
Thème: présents partout.  
Pierre Péladeau: l'homme qui  
fait les courants; Taikichiro  
Mori: construire Tokyo sur des  
ruines. (1h)  
MERCREDI: FORTUNES  
D'ICI ET D'AILLEURS (R)  
98306/36580/74764  
Thème: les branchés. André  
Chagnon: les yeux partout;  
Roland Moreno: inventeur à  
tout prix. (1h)  
JEUDI: FORTUNES D'ICI  
ET D'AILLEURS (R)  
89569/46555/51401  
Thème: les extravagants. Ma-  
ry Kay: la reine des cosméti-  
ques; Bob Guccione: l'oeil de  
Penthouse. (1h)  
VENDREDI: TÊTE-À-TÊTE  
(R) 57647/13227/20531  
Inv.: Gilles Pelletier. (1h)  
**5** LIVE: REGIS AND KA-  
THIE LEE  
4582726  
(1h) □  
**15** LUNDI: TÉLÉSCOPE  
9718078  
TROIS VILLES EN QUÊTE  
D'UN SECOND SOUFFLE.  
Portrait de trois villes, Mexi-  
co, Chattanooga et Strasbourg,  
aux prises avec des problèmes  
environnementaux.  
MARDI: POLÉMIQUES  
232634  
Des personnalités viennent dé-  
battre de leur point de vue sur  
l'actualité. (1h)  
MERCREDI: CLAIRE LA-  
MARGE 9745122  
JEUDI: L'HOMME QUI  
PLANTAIT DES ARBRES  
640536  
Dessins animés.  
VENDREDI: PASSE-MOI  
LES JUMELLES (R)  
215821  
(1h) Voir lundi, 21h30.  
**5** CBC PLAYGROUND  
6717829  
Emission pour les enfants  
d'âge pré-scolaire. □  
**11** LUNDI: DÉ FI MON-  
DIAL (R) 45610  
Thème: la ressource infinie.  
(1h)

MARDI: FORTUNES D'ICI  
ET D'AILLEURS (R)  
65740  
Thème: présents partout.  
Pierre Péladeau: l'homme qui  
fait les courants; Taikichiro  
Mori: construire Tokyo sur des  
ruines. (1h)  
MERCREDI: FORTUNES  
D'ICI ET D'AILLEURS (R)  
69832  
Thème: les branchés. André  
Chagnon: les yeux partout;  
Roland Moreno: inventeur à  
tout prix. (1h)  
JEUDI: FORTUNES D'ICI  
ET D'AILLEURS (R)  
86197  
Thème: les extravagants. Ma-  
ry Kay: la reine des cosméti-  
ques; Bob Guccione: l'oeil de  
Penthouse. (1h)  
VENDREDI: TÊTE-À-TÊTE  
(R) 55227  
Inv.: Gilles Pelletier. (1h)  
**12** LUNDI 43252  
MARDI 63382  
MERCREDI 90702  
MONTREAL AM  
(1h)  
JEUDI: BABY BUSINESS  
84739  
Une émission qui démontre  
comment l'adoption interna-  
tionale peut devenir une solu-  
tion belle et humaine lorsque  
les intermédiaires sont élimi-  
nés. On rapporte le cas de  
deux familles de la Colombie-  
Britannique ayant adopté des  
bébés dont les familles biologi-  
ques ont été ravagées par la  
tragédie. (1h) □  
VENDREDI: SIDS: A SPE-  
CIAL REPORT  
53869  
Documentaire sur le syndrome  
de la mort subite chez les nou-  
veau-nés. (1h)  
**20** LUNDI 445813  
MARDI 908905  
JEUDI 881802  
VENDREDI 522463  
BABAR □  
MERCREDI: WORLD WILD-  
LIFE FUND 630865  
(1h) □  
**22** PUB 12900  
(1h)  
**57** ARTHUR 348417 □  
9h15 **5** LUNDI 73086368  
VENDREDI 73529024  
FRED PENNER'S PLACE  
Emission pour les enfants  
d'âge pré-scolaire.  
MARDI: GUESS WHAT  
73046740  
Science pour enfants d'âge  
pré-scolaire.  
MERCREDI: FRED PEN-  
NER'S PLACE 73073412  
□  
JEUDI: GUESS WHAT  
73552352 □  
9h30 **15** JEUDI: VIVA (R)  
7309555  
**5** SESAME PARK 42349  
Adaptation, dans un contexte  
canadien, de l'émission Sesame  
Street. □  
**8** **9** **12** **15** **15** **22**  
**32** **35** **40** HABITAT  
TRADITIONNEL EN AFRI-  
QUE 13788  
**20** LUNDI 358875  
VENDREDI 214276  
FOSTER PARENT'S PLAN  
(1h) □  
MARDI 651585

# TELE MATINÉE

(SUITE)

**JEUDI 747913 LEPROSY MISSION**  
**(57) THE BIG COMFY COUCH 176897**  
**9h45 (15) LUNDI: 7 JOURS EN AFRIQUE (R) 40557707**  
**MERCREDI: VIVRE AVEC (R) 40584851**  
**10h00 (11) (6) (7) (9) (2)**  
**(12) (13) LUNDI 49959**  
**MARDI: ATTENTION, C'EST CHAUD! 37011**  
 Bouchées desserts pour la Saint-Sylvestre: aumônière à la crème à l'érable et aux marons et tartelettes au citron et kumquat (crème brûlée au chocolat).  
**MERCREDI: ATTENTION, C'EST CHAUD! 64431**  
 Canapés et punch.  
**JEUDI: MESSE DU JOUR DE L'AN 62420**  
 Messe célébrée à la paroisse Saint-Thomas-d'Aquin, à Hudson, par Roland Demers, prêtre. (1h)  
**VENDREDI 84821 ATTENTION, C'EST CHAUD!**  
 Recettes: ragoût de pattes de porc.  
**(2) LES AVENTURES DE TEDDY RUXPIN 92417**  
**(3) DR. QUINN, MEDICINE WOMAN 24558**  
 (1h) □  
**(3) JEUDI: COMING UP ROSES SPECIAL 40517**  
 (1h)  
**(4) (5) (9) TAILLEFER ET FILLE (R)**  
**LUNDI**  
**42900/64146/19720**  
 Thème: le potager. Recettes: ketchup aux tomates et aux fruits; concombres marinés. (1h)  
**MARDI**  
**62030/91566/39740**  
 Recettes: filets de sole aux tomates; orzo aux olives; mousse aux pommes. (1h)  
**MERCREDI**  
**25141/58493/27293**  
 Recettes: crème de champignons; soupe de légumes; gratin de chou-fleur. (1h)  
**JEUDI**  
**48159/95081/42913**  
 Recettes: tian d'aubergines et de courgettes; poulet au vinaigre balsamique et aux poires. (1h)  
**VENDREDI**  
**91918/48840/62444**  
 Recettes: poires amaretti; froitures aux pêches; salade de poires à l'érable. (1h)  
**(5) LUNDI: SUNSET BEACH 3444417**  
 Feuilleté avec Lesley-Ann Warren. (1h) □  
**MARDI 3411189**  
**MERCREDI 3471561**  
**VENDREDI 6188918**  
**SUNSET BEACH**  
 (1h) □  
**JEUDI: OPRAH WINFREY 6111246**  
 (1h) □

**(15) LUNDI: BONS BAISERS D'AMÉRIQUE (R) 221320**  
 (1h) Voir dimanche, 19h30. □  
**MARDI: OUTREMERS 717740**  
 (1h)  
**MERCREDI: REFLETS 702054**  
 (1h)  
**VENDREDI: FAXCULTURE (R) 8345937**  
 Voir samedi, 0h30.  
**(5) LUNDI: THEODORE TUGBOAT 1721207**  
**MARDI 5026419**  
**MERCREDI 3826031**  
**JEUDI 2945371** □  
**VENDREDI: SKINNAMARINK TV 22314**  
**(8) (9) (12) (15) (15) (22)**  
**(32) (35) (40) EXPLORATION (R)**  
**LUNDI 76287**  
 (1h) Voir dimanche, 12h00.  
**MARDI 55382**  
 (1h) Voir lundi, 13h00.  
**MERCREDI 82702**  
 (1h) Voir lundi, 20h00.  
**JEUDI 37623**  
 (1h) Voir mardi, 20h00.  
**VENDREDI 73192**  
 (1h) Voir mercredi, 20h00.  
**(11) TAILLEFER ET FILLE (R)**  
**LUNDI 19748**  
 Thème: le potager. Recettes: ketchup aux tomates et aux fruits; concombres marinés. (1h)  
**MARDI 31108**  
 Recettes: filets de sole aux tomates; orzo aux olives; mousse aux pommes. (1h)  
**MERCREDI 92851**  
 Recettes: crème de champignons; soupe de légumes; gratin de chou-fleur. (1h)  
**JEUDI 37081**  
 Recettes: tian d'aubergines et de courgettes; poulet au vinaigre balsamique et aux poires. (1h)  
**VENDREDI 80840**  
 Recettes: poires amaretti; froitures aux pêches; salade de poires à l'érable. (1h)  
**(12) DINI 60418**  
 Entrevues avec Dini Petty. (1h) □  
**(20) MARDI 456127**  
**JEUDI 244401**  
**LOVE HANDLES** □  
**MERCREDI: FOSTER PARENT'S PLAN 432783** □  
**(22) RICKI LAKE 56368**  
 (1h)  
**(57) THE PUZZLE PLACE 720097** □  
**10h10 (15) JEUDI: LA MAGIE DE NOÛL (R) 92937739**  
**10h15 (5) LUNDI 51000504**  
**MARDI 51077276**  
**MERCREDI 51044948**  
**JEUDI 21718246**  
**CBC PLAYGROUND** □  
**10h30 (11) (6) (7) (9) (2)**  
**(12) (13) LUNDI 467455**  
**MARDI 920547**  
**MERCREDI 110344**  
**VENDREDI 386043**  
**CHRISTIANE CHARETTE EN DIRECT**  
 (1h) □  
**(2) PUB 80097**  
**(5) MR. DRESSUP 28271**

**(20) 100 HUNTLEY STREET 621233**  
 (1h) □  
**(57) PAPPYLAND 440829**  
 □  
**10h45 (15) VENDREDI: VIVRE AVEC 71665666**  
 Rediffusion à minuit.  
**11h00 (11) (6) (7) (9) (2)**  
**(12) (13) JEUDI: LES SOUS-RIS DES QUATRE SAISONS 20710**  
**(2) RAMONA 3271**  
**(3) LUNDI 31894**  
**MARDI 51924**  
**MERCREDI 14035**  
**VENDREDI 24640**  
**THE PRICE IS RIGHT**  
 (1h) □  
**JEUDI: TOURNAMENT OF ROSES PARADE 970913**  
 (2h30) □  
**(4) (5) (9) AIMER 5639/44287/36441**  
**(5) LUNDI 3457981**  
**MERCREDI 3491325**  
**VENDREDI 6191482**  
**MARDI: ANOTHER WORLD 3424653**  
 Feuilleté. (1h)  
**(5) JEUDI: TOURNAMENT OF ROSES PARADE 1806197**  
 (1h30)  
**(15) BUS ET COMPAGNIE 6361097**  
 Les aventures d'un groupe d'adolescents qui ont pour refuge un bus niché à l'intérieur d'une grange.  
**(5) WIMZIE 42829** □  
**(8) (9) (12) (15) (15) (22)**  
**(32) (35) (40) LUNDI: L'ENFANCE 83523**  
 UNE OEUVRE D'AMOUR. La relation qui s'établit entre l'enfant et l'adulte détermine la qualité de vie de cet enfant. (1h)  
**MARDI: L'ENFANCE 42818**  
 AU PAYS DES GÉANTS. L'enfant grandit au milieu d'une bande de géants: la famille. Les parents, selon les continents adoptent des types de comportements différents pour former leurs enfants à leur propre culture et image sociale. (1h)  
**MERCREDI: L'ENFANCE 79238**  
 LES LEÇONS DE LA VIE. Avec l'école commence la période des leçons de vie et des responsabilités. (1h)  
**JEUDI: COURSES EXTRAORDINAIRES 80178**  
 Le Palio est une fête toscane dont l'apogée se situe lors de l'une des courses de chevaux les plus originales et les plus dangereuses du monde.  
**VENDREDI: COURSES EXTRAORDINAIRES 33937**  
 JOCKEY DU DÉSERT. Documentaire sur les courses de dromadaires.  
**(11) AIMER 36469**  
**(12) HOMEWORKS 95981**  
 Emission féminine avec Lynette Jennings. □  
**(22) JEUDI: TOURNAMENT OF ROSES PARADE 508130**  
 (2h) □  
**(22) LUNDI 36504**  
**MARDI 70214**

**MERCREDI 74306**  
**VENDREDI 33685**  
**THE VIEW**  
 (1h) □  
**(57) STORYTIME 812417**  
**11h30 (11) (6) (7) (9) (2)**  
**(12) (13)**  
**LUNDI 58078**  
**MARDI 85498**  
**MERCREDI 72290**  
**VENDREDI 74208**  
**DU TAC AU TAC**  
 Avec Roger Lebel, Michel Forget et Jean-Pierre Chartrand. □  
**JEUDI: LES CONTES DE PIERRE LAPIN ET SES AMIS 38739**  
**(2) LUNDI: UN ANGE POUR NOÛL 188207**  
 Dessins animés. (1h)  
**MARDI: LA BOUTIQUE DE JOUETS 580837**  
 (1h)  
**MERCREDI: LA FAMILLE ROBINSON SUISSE 308649**  
 Dessins animés. (1h)  
**JEUDI: CINÉMA 951888**  
 L'HISTOIRE DE BUDDY HOLLY. (2h30)  
**VENDREDI: CINÉMA 488289**  
 LA BELLE NAUFRAGÉE. (2h30)  
**(4) LUNDI 4344455**  
**MARDI 4311127**  
**LA VIE À QUÉBEC**  
**(4) (5) (9) MERCREDI: BUGS BUNNY 4344/46388/41702**  
**JEUDI: CINÉ-CONGÉ 31517/95739/28081**  
 CHANTAGE AU KGB. (2h)  
**VENDREDI: CINÉ-CONGÉ 91666/15260/55802**  
 ESPERANZA. (2h)  
**(5) (9) (11) LUNDI: LES AMIS DE BUGS BUNNY 3435252/7311542/73066 10**  
**(5) MARDI: AU PROGRAMME 3402924**  
**(5) THE WONDER YEARS 43558** □  
**(8) (9) (12) (15) (15) (22)**  
**(32) (35) (40) JEUDI: LE SKIEUR DU VIDE 81807**  
 Documentaire qui retrace l'exploit d'un skieur qui a descendu la face nord des Courtes, une paroi de 900 mètres à 65 degrés de pente.  
**VENDREDI: EVEREST-TURBO 34666**  
 LA TENTATION. Un entraînement intensif en France permet à des alpinistes d'éviter les malaises dus à l'altitude et d'accomplir en un temps record l'ascension et la descente de l'Everest.  
**(9) (11) MARDI: LES AMIS DE BUGS BUNNY 7388214/7373382**  
**(11) MERCREDI: BUGS BUNNY 36870**

**JEUDI: CINÉ-CONGÉ 20449**  
 CHANTAGE AU KGB. (2h)  
**VENDREDI: CINÉ-CONGÉ 80598**  
 ESPERANZA. (2h)  
**(12) TRAVEL, TRAVEL LUNDI 96610**  
 QUÉBEC CITY SUMMER. □  
**MARDI 23030**  
 SUISSE.  
**MERCREDI 34412**  
 SEYCHELLES. □  
**JEUDI 72517**  
 SAN FRANCISCO.  
**VENDREDI 25376**  
 LOS ANGELES.  
**(20) WHAT'S FOR DINNER LUNDI 901894**  
 Poulet au poivron rouge. □  
**MARDI 497214**  
 Steak de jambon.  
**MERCREDI 666528**  
 Pâtes et fromage feta.  
**JEUDI 834888**  
 Burgers cajuns.  
**VENDREDI 361289**  
 Steak de thon.  
**(57) READING RAINBOW 813146** □  
**11h45 (4) (5) (9)**  
**LUNDI: J.E. EN DIRECT 11948252/93497788/213 34788**  
 En provenance de Québec, Gaëtan Girouard fait la lumière sur certains dossiers chauds de l'actualité. Entrevues et enquêtes avec la collaboration quotidienne de Jocelyne Cazin en direct de Montréal. Cette émission se poursuivra vers 12h30.  
**MARDI: J.E. EN DIRECT 11915924/93457160/213 94160**  
 Cette émission se poursuivra vers 12h30.  
**(15) GOURMANDISES 30595271**  
 Semaine consacrée à des recettes du temps des Fêtes.  
**(11) LUNDI: J.E. EN DIRECT 21352184**  
 En provenance de Québec, Gaëtan Girouard fait la lumière sur certains dossiers chauds de l'actualité. Entrevues et enquêtes avec la collaboration quotidienne de Jocelyne Cazin en direct de Montréal. Cette émission se poursuivra vers 12h30.  
**MARDI: J.E. EN DIRECT 21329856**  
 Cette émission se poursuivra vers 12h30.  
**11h58 (4) (5) (9) (11)**  
**LUNDI 42718894**  
**MARDI 42785566**  
 LE TVA, ÉDITION MIDI

# MATINÉE

6h00 (5) FAMILY MATTERS 6778282  
 (12) POLKA DOT SHORTS 76992  
 (20) SHARON, LOIS AND BRAM'S THE ELEPHANT SHOW 248466  
 (22) ALL DOGS GO TO HEAVEN 45640  
 6h10 (11) (6) (7) (9) (2)  
 (12) (13) IL ÉTAIT UNE FOIS... LA VIE 65472089  
 6h25 (15) TV5 MINUTES 29482373  
 Court rappel de l'actualité.  
 6h30 (3) PUB 54669  
 (4) (5) (9) (11) BEETLE JUICE 14783  
 (15) HORIZONS FRANCO-PHONES (R) 606331  
 Magazine consacré à l'actualité de la francophonie du Sud.  
 (12) MR. MEN'S FUNHOUSE 38669  
 (20) BLUE RAINBOW 408553  
 (22) SING ME A STORY 59379  
 6h35 (11) (6) (7) (9) (2)  
 (12) (13) JOHNSON ET SES AMIS 29136756  
 6h45 (11) (6) (7) (9) (2)  
 (12) (13) LES NOUVELLES AVENTURES DE BOULI 16718350

7h00 (11) (6) (7) (9) (2)  
 (12) (13) LES CHA-TOUILLES 4991089  
 (3) BEAKMAN'S WORLD 85027  
 (4) (5) (9) (11) SALUT, BONJOUR! (D) 145008  
 Information. En provenance de Québec. (3h) EN DIRECT  
 (5) SATURDAY TODAY 3594466  
 Actualités. (2h) □  
 (15) PIQUE-NIQUE 344089  
 Émission consacrée à l'apprentissage de la langue française.  
 (12) THE GIGGLE GANG 69027  
 (20) CAREBEARS 791973  
 (22) BILL NYE, THE SCIENCE GUY 97027  
 (57) SESAME STREET 516350  
 (1h) □  
 7h02 (11) (6) (7) (9) (2)  
 (12) (13) LE MONDE IRRÉ-SISTIBLE DE RICHARD SCARRY 99485  
 7h30 (11) (6) (7) (9) (2)  
 (12) (13) BOULEDOGUE BAZAR 8023843  
 (3) FUDGE 64534  
 (15) VISIONS D'AMÉRIQUE 6888911  
 Magazine des francophones et des francophiles des Amériques.  
 (5) FRED PENNER'S PLACE 4729089

(12) THE MIGHTY JUNGLE 48534  
 (20) DOG CITY 710008  
 (22) BEAST WARS 76534  
 7h32 (11) (6) (7) (9) (2)  
 (12) (13) LES NOUVELLES AVENTURES DE WINNIE L'OURSON 8002350  
 7h45 (15) LA MÉTHODE VICTOR 22502244  
 Cours de français langue seconde. DERNIÈRE  
 (5) GUESS WHAT 89580195  
 7h50 (11) (6) (7) (9) (2)  
 (12) (13) LES HABITS NEUFS DE L'EMPEREUR 51339337  
 8h00 (3) CBS NEWS SATURDAY MORNING 35534  
 (2h)  
 (15) ARCHÉOLOGIE (R) 199466  
 Guel-apens en Germanie.  
 (5) THEODORE TUGBOAT 7492640  
 (12) 101 DALMATIENS 57718  
 Dessins animés. □  
 (20) BOBBY'S WORLD 546350  
 (22) DISNEY'S 101 DALMATIENS 19176  
 (57) BARNEY & FRIENDS 472282  
 □

# SAMEDI

27 DÉCEMBRE

8h15 (11) (6) (7) (9) (2)  
 (12) (13) LA BANDE À OVIDE 65066089  
 (5) CBC PLAYGROUND 20988843  
 8h30 (11) (6) (7) (9) (2)  
 (12) (13) FENNEC 8389824  
 (2) LA FAMILLE CALINOURS 36961  
 (15) LE PETIT JOURNAL 198737  
 Journal d'information pour les jeunes.  
 (5) SESAME PARK 57195  
 (12) ARTHUR 56089  
 (20) LIFE WITH LOUIE 545621  
 (22) DISNEY'S 1 SATURDAY MORNING 190089  
 Émissions pour enfants incluant: Brand Spanking New Dog; Recess et Pepper Ann. (2h) □  
 (57) WIMZIE'S HOUSE 471553  
 8h40 (11) (6) (7) (9) (2)  
 (12) (13) KLÉO 92334008  
 Dessins animés.  
 9h00 (2) VISION MONDIALE 14114  
 (1h)  
 (5) FAMILY MATTERS 4611282  
 Diffusion de deux épisodes. (1h)

(15) BUS ET COMPAGNIE 860602  
 Les aventures d'un groupe d'adolescents qui ont pour refuge un bus niché à l'intérieur d'une grange. (1h)  
 (5) LITTLE BEAR 48447  
 (12) BRAND SPANKING NEW DOG 70669  
 (20) MEN IN BLACK 536973  
 (57) ARTHUR 462805  
 9h05 (11) (6) (7) (9) (2)  
 (12) (13) TIMON & PUM-BAA 59405331  
 9h30 (11) (6) (7) (9) (2)  
 (12) (13) COUACS EN VRAC 47447  
 (5) SKINNAMARINK TV 84737  
 (8) (9) (12) (15) (15) (22)  
 (32) (35) (40) HABITAT TRADITIONNEL EN AFRIQUE 92973  
 (12) KRATT'S CREATURES 76331  
 (20) ACE VENTURA 289553  
 (57) COMPUTER CHRONICLES 108195  
 □

# TÉLÉ SAMEDI CINÉMA

13h00 (2) L'ÉTALON NOIR 22060  
 (3) (The Black Stallion). E.-U. 1979. Comédie dramatique de C. Ballard avec Kelly Reno, Mickey Rooney et Teri Garr. Un jeune garçon ayant apprivoisé un étalon arabe entreprend d'en faire un cheval de courses. Adaptation réussie d'un roman pour enfants. Illustration poétique. Mise en scène soignée. Interprétation convaincante. E. (2h)  
 (12) A HOLIDAY AFFAIR 33114  
 (5) E.-U. 1996. Comédie sentimentale d'A. Myerson avec Cynthia Gibb, David James Elliott et Curtis Blomk. Une veuve s'empare d'un vendeur de jouets dans un grand magasin. Téléfilm reprenant le thème d'une comédie de 1949. Histoire sans surprise. Mise en scène quelconque. Personnages sympathiques. E. (2h)  
 14h00 (57) ARABIAN ADVENTURE 666534  
 (4) G.-B. 1979. Conte de K. Connor avec Christopher Lee, Oliver Tobias et Puneet Sira. Afin d'obtenir la main d'une belle princesse, un prince doit aller cueillir une rose magnifique gardée dans une lie lointaine. Éléments magiques traités avec humour. Suite de péripéties colorées. Interprétation dans le ton voulu. E. (2h)  
 15h30 (8) (9) (12) (15) (15)  
 (22) (32) (35) (40) TINTIN / LE TEMPLE DU SOLEIL 283398  
 (4) Bel. 1969. Dessins animés d'E. Latéste. Partit à la rescousse d'un professeur qui a été kidnappé, un

jeune aventurier découvre les survivants d'une civilisation inca en Amérique du Sud. Adaptation de l'album de Hergé. Ensemble plaisant. Mouvement parfois un peu guidé. Invention plutôt mince. Jolies chansons ajoutant une touche de poésie. E. (1h30) □  
 16h00 (4) (5) (9) (11)  
 VICE VERSA 7669  
 (4) E.-U. 1988. Comédie fantaisiste de B. Gilbert avec Judge Reinhold, Fred Savage et Corinne Bohrer. Par l'action d'un crâne doté de pouvoirs mystérieux, la personnalité d'un garçon de onze ans se retrouve dans le corps de son père et vice versa. Variations inventives sur un thème connu. Intrigue aux méandres drôlatiques. Interprétation convaincante. A. (2h)  
 18h30 (2) LA ROMANCE DE NOÉL 117176  
 (6) (A Christmas Romance). E.-U. 1994. Comédie sentimentale de S. Larrv avec Olivia Newton-John, Gregory Harrison et Chloe Lattanzi. Un banquier sans cœur tombe amoureux d'une veuve qu'il voulait expulser de son domicile. Téléfilm aux variations banales sur le thème de "Scrooge". Romantisme quelque peu mielleux. Réalisation routinière. Interprétation sans grande nuance. (2h)  
 (4) (5) (9) (11)  
 UNE SECONDE CHANCE 469176  
 (5) (Forever Young). E.-U. 1992. Drame sentimental de S. Miner avec Mel Gibson, Elijah Wood et Isabel Glasser. Plongé dans un état d'hibernation artificielle depuis 1939, un pilote d'essai se réveille en 1992 et tente de retrouver celle qu'il aimait jadis. Récit encombré d'éléments par trop familiers. Romance sirupeuse. Mouvement alerte. Interprétation honorable de M. Gibson. E. (2h)

(8) (9) (12) (15) (15) (22)  
 (32) (35) (40) ASTÉRIX CHEZ LES BRETONS 61176  
 (4) Fr. 1986. Dessins animés de P. Van Lamsweerde. Deux Gaulois vont prêter main-forte à un village d'Angleterre qui résiste toujours aux troupes d'invasion romaines. Adaptation plus ou moins réussie d'une bande dessinée. Dessins fidèles à la conception originale. Passages amusants. E. (1h30)  
 20h00 (5) D2: THE MIGHTY DUCKS 5458350  
 (6) E.-U. 1994. Comédie de S. Weisman avec Emilio Estevez, Michael Tucker et Jan Rubes. Une équipe de jeunes hockeyeurs américains participe à un tournoi international à Los Angeles. Scénario démagogique empreint d'un esprit chauvin. Nombreux remplissages anecdotiques. Mise en scène banale ponctuée d'une musique sirupeuse. Interprétation superficielle. A. (2h)  
 (20) PARIS OR SOMEWHERE 739973  
 (5) Can. 1997. Drame de mœurs avec Callum Keith Rennie. L'arrivée d'un jeune Américain bohème dans une petite ville de l'Ouest canadien bouleverse les habitudes de certains citoyens. Téléfilm adapté d'une pièce de John Synge. Contexte rural évoqué de façon convenue. Réalisation assez compétente. Interprétation plutôt impassible. A. (2h) □  
 (22) OH GOD! 28737  
 (5) E.-U. 1977. Comédie de C. Reiner avec George Burns, John Denver et Teri Garr. Un assistant-gérant dans un supermarché est choisi par Dieu pour transmettre un message au monde. Sujet délicat traité avec finesse. Mise en scène plutôt sage. Comique surtout verbal. Interprétation inégale. A. (2h) □

20h30 (2) MAMAN, J'AI ENCORE RATÉ L'AVION 87759486  
 (5) (Home Alone 2 - Lost in New York). E.-U. 1992. Comédie de C. Columbus avec Macaulay Culkin, Joe Pesci et Daniel Stern. Un gamin débrouillard qui se retrouve seul à New York s'efforce de contrer les activités malhonnêtes de deux bandits. Suite avec un goût prononcé de déjà-vu. Scénario mécanique et prévisible. Réalisation dynamique. Jeu charmant de M. Culkin. E. (2h35)  
 21h00 (8) (9) (12) (15) (15)  
 (22) (32) (35) (40)  
 POUSSIÈRES DE VIE 65756  
 (5) Fr. 1994. Drame de R. Bouchereb avec Daniel Guyant, Gilles Chiffophone et Jehan Pagès. En 1975, au Vietnam, un jeune métis est envoyé par les communistes dans un camp de rééducation en pleine jungle. Propos empreint de manichéisme. Photographie soignée. Style distant laissant transparaître bien peu d'émotion. Jeu fort convaincant des jeunes acteurs A. (1h30) □  
 22h50 (11) (6) (7) (9) (2)  
 (12) (13)  
 LA RAGE AU COEUR 15729263  
 (5) Fr. 1994. Drame de R. Davis avec Christine Boisson, Clémentine Célarie et Sarah-Laure Estragnat. La vie paisible de l'épouse d'un ingénieur est perturbée par la venue d'un ex-prisonnier qui a de vieux comptes à régler. Étude psychologique se transformant en un polar manquant de légèreté. Filles souvent grosses. Réalisation mouvementée. Interprétation efficace de personnages mal dessinés. (1h55) □

23h25 (4) (5) (9) (11) UN FAUTEUIL POUR DEUX 3123973  
 (4) E.-U. 1983. Comédie de J. Landis avec Dan Aykroyd, Eddie Murphy et Jamie Lee Curtis. Pour les besoins d'un pari, deux hommes d'affaires remplacent leur directeur par un Noir sans formation financière. Scénario comique fondé sur les contrastes et les retournements de situations. Réalisation énergique. Jeu savoureux des interprètes. (2h30)  
 00h00 (12) VENDETTA II 895119  
 (1re et 2e parties). (6) E.-U. 1993. Drame policier de R. Thomas avec Carol Alt, Michael Ontkean et Eli Wallach. Un journaliste enquête sur les activités criminelles de deux grandes familles de mafiosi. Téléfilm au scénario sonnant faux. Nombreuses longueurs. Mise en scène sans inspiration. Interprétation quelconque. (3h46)  
 01h30 (6) THE CAPTAIN'S PARADISE 14747  
 (4) G.-B. 1953. Comédie d'A. Kimmins avec Alec Guinness, Celia Johnson et Yvonne de Carlo. Les mésaventures d'un capitaine de cargo qui a une femme à Gibraltar et une maîtresse au Maroc. Scénario original et plein d'humour. Gags amusants. Jeu desivoilte d'A. Guinness. A. (2h)  
 03h46 (12) TRAIL OF THE PINK PANTHER 70158935  
 (5) G.-B. 1982. Comédie policière de B. Edwards avec Peter Sellers, Joanna Lumley et Richard Mulligan. Un journaliste de la télévision entreprend une enquête sur la disparition d'un policier célèbre dans un accident d'avion. Montage peu cohérent de matériel ancien et nouveau. Passages amusants. Ensemble fort inégal. Bonne composition de R. Mulligan. E. (1h42)

# SAMEDI

27 DÉCEMBRE

10h00 **11 6 7 9 2**

**12 13** ET VOICI LA PE-  
TITE LULU 42089 □

**2** LE SAVIEZ-VOUS?

66992  
CORRECTION VISUELLE  
PAR LASER · CHIRO-  
PRAXIE. (1h)

**3** GHOSTWRITER 38621

**4 5 9 11** BIBI ET  
GENEVIÈVE 42350  
Émission pour enfants. (1h)

**5** SAVED BY THE BELL  
2796602

**15** DÉ COUVERTE (R)  
620911 □

**5** SPILLED MILK 89379  
Conseils pour les parents d'en-  
fants en bas âge. □

**8 9 12 15 15 22**

**32 35 40** EXPLORA-  
TION (R) 60350  
VIVRE ET DANSER AU  
CAMBODGE. Le sort des ar-  
tistes cambodgiens sous le ré-  
gime de Pol Pot. (1h)

**12** HOME CHECK 12621

**20** SAVED BY THE BELL  
703945  
□

**57** INTERNET CAFE  
844485  
□

10h30 **11 6 7 9 2**

**12 13** MON AMI WILLY  
30669 □

**3** WHEEL OF FORTUNE  
2000 19911

**5** CITY GUYS 7877911

**15** SPORT AFRICA  
5545640  
Magazine de l'actualité sporti-  
ve en Afrique.

**5** STREET CENTS  
37331  
□

**12** THE ORANGE SEED  
MYTH AND OTHER LIES  
MOTHERS TELL 69553  
Irrévérencieuse et drôle, l'his-  
toire d'un jeune Chinois de la  
seconde génération de Sino-Can-  
adiens évoluant dans deux  
cultures contrastantes. □

**20** CITY GUYS 565485  
□

**22** THE NEW ADVEN-  
TURES OF WINNIE THE  
POOH 21911  
□

**57** THE ART OF BILL  
ALEXANDER 468089

11h00 **11 6 7 9 2**

**12 13** ANIMANIACS  
99737  
□

**2** PUB 9447

**3** SPORTS ILLUSTRATED  
FOR KIDS 6973  
□

**4 5 11** SAILOR MOON  
26263

**5** SAVED BY THE BELL  
5341089

**5** COMPLÈTEMENT  
MARTEAU 80447

**5** THE NEW ADVEN-  
TURES OF ROBIN HOOD  
91602  
(1h) □

**8 9 12 15 15 22**

**32 35 40** L'ENFANCE

(R) 80114  
LES GRANDES ESPÉRA-  
NCES (1re de 7). L'histoire et la  
diversité de l'enfance. On as-  
siste à trois naissances  
contrastantes et on voit que  
toute vie débute par un événe-  
ment à la fois universel et  
particulier. (1h)

**12** CANADA AM WEE-  
KEND 57282  
(1h) □

**20** THE ADVENTURES OF  
SINBAD 729756  
(1h) □

**22** SCIENCE COURT  
97379

**57** THE VICTORY GAR-  
DEN 936805

11h15 **15 7** JOURS EN AFRI-  
QUE 46453843  
Magazine de l'actualité afri-  
caine.

11h30 **11 6 7 9 2**

**12 13** FAIS-MOI PEUR!  
90466  
□

**2** PASSION PLEIN AIR  
(R) 2896  
Magazine de chasse et de pé-  
che.

**3** WEIRD AL SHOW  
7602

**4 5 9 11** BEETLE-  
BORGS (R) 27992

**5** HANG TIME 8549756  
Diffusion de deux épisodes.  
(1h)

**15** LES PIEDS SUR  
L'HERBE 720350  
Rediffusion lundi, 3h00.

**22** DISNEY'S JUNGLE  
CUBS 98008  
□

**57** DEBBIE TRAVIS'  
PAINTED HOUSE 937534

## APRÈS-MIDI

12h00 **11 6 7 9 2**

**12 13** L'UNIVERS DES  
SPORTS 98244

Compétitions de patinage de  
vitesse sur courte piste (hom-  
mes et femmes) enregistrées à  
l'aréna Maurice-Richard de  
Montréal, les 13, 14, 20 et 21 dé-  
cembre 1997. Avec Isabelle  
Charest, Frédéric Blackburn,  
Christine Boudrias et Marc  
Gagnon. (1h30)

**2** LE PETIT JOURNAL  
13737

**3** NCAA BASKETBALL  
(D) 4826468

PROGRAMME TRIPLE:  
North Carolina vs Georgia /  
Providence vs Purdue / Louis-  
ville vs Kentucky. (6h appr.)  
EN DIRECT □

**4 5 11** LES AILES  
DE LA MODE (R) 65737  
Inv.: Johanne Blouin et sa fille  
Élizabeth.

**5** BAIE PLUS 60669

**15** ÉVASION (R) 192553  
SPÉCIAL ENFANTS.

**5** THE CANADIAN GAR-  
DENER 51911

**8 9 12 15 15 22**

**32 35 40** MONGRAIN  
15824

QUE NOUS RÉSERVE L'AN-  
NÉE 1998? L'astrologue An-  
dree D'Amour dévoile les évé-  
nements qu'elle anticipe pour  
l'année 1998 et fait connaître  
les meilleurs et les moins bons  
signes astrologiques et ce qui  
attend les natifs de ces signes.  
(1h) Rediffusion à 23h00.

**12** WORLD WRESTLING  
FEDERATION 99282  
(1h)

**20** KIDSBEAT 556737

**22** NFL FOOTBALL: AFC /  
NFC PLAYOFFS (D)  
3904195

Matchs éliminatoires. Pro-  
gramme double. Équipes à  
confirmer. (7h appr.) □

**57** BAKING WITH JULIA  
482669

12h30 **2** LES PIERRAFEU  
(R) 40379

**4 5 9 11** PUB  
472640 (1h30)

**5** NBA INSIDE STUFF  
9294534

**15** JOURNAL DE FRANCE  
3 829195

**5** LET IT SNOW 88553  
□

**20** NFL WILDCARD GA-  
MES (D) 4802485

PROGRAMME DOUBLE:  
matchs éliminatoires de la Li-  
gue nationale de football.  
Équipes à confirmer. (6h30  
appr.) EN DIRECT □

**57** COOKING SECRETS OF  
THE CIA 102911

13h00 **2** CINÉ WEEK-END  
22060

L'ÉTALON NOIR. (2h)

**5** À COMMUNIQUER  
2717195  
(2h)

**15** FAIS-EN TON AFFAI-  
RE 336060

**5** COLEMAN & COMPA-  
NY 46878

**8 9 12 15 15 22**

**32 35 40** LE FEU SA-  
CRÉ (R) 51602

BUCAREST / RAZVAN MAR-  
CU (5e de 6). Razvan Marcu,  
jeune dissident en Roumanie,  
a lutté pour le renversement  
du régime communiste du dic-  
tateur Ceausescu. Aujourd'hui  
à la tête de son groupe d'ac-  
tion, ECOSENS, il livre ba-  
taille pour la sauvegarde de  
l'environnement.

**12** SATURDAY CINEMA  
33114

A HOLIDAY AFFAIR. (2h)

**57** JACQUES PÉPIN'S CO-  
OKING TECHNIQUES  
550534

BÛCHE DE NOÛL AND MO-  
RE. □

13h30 **11 6 7 9 2**

**12 13** EN ROUTE VERS  
NAGANO 40534

(2e de 6). Tour d'horizon des  
principales disciplines au pro-  
gramme des Jeux olympiques  
de Nagano.

**15** TEMPS D'AFFAIRES  
828466

Le travail de développement,  
de perfectionnement et de  
marketing suite à l'idée origi-  
niale d'un produit.

**5** THE WONDER YEARS  
717350  
(1h)

**8 9 12 15 15 22**

**32 35 40** POIROT  
948114

TRAGÉDIE À MARSDON  
MANOR. Les histoires de fan-  
tômes abondent dans le vil-  
lage Marsdon Leigh, dans le Nor-  
folk. Les gens du pays ainsi  
que Poirat croient fermement  
aux légendes. Lorsque sur-  
vient un meurtre dans ce vil-  
lage refailli, l'inspecteur se sent  
attiré par le surnaturel. (1h)

**57** CUCINA AMORE (R)  
101282

14h00 **11 6 7 9 2**

**12 13** NO L TOUS LES  
JOURS 55718

**4 5 9 11** TOURNOI  
DE QUILLES EN ÉQUIPES  
28282

Tournoi de quilles où s'affron-  
tent six équipes de cinq  
quilleurs amateurs membres  
des Salons de quilles associés  
du Québec. (1h)

**15** MAGELLAN 209282

LES MURS DE LA VILLE:  
DE LA FRESQUE AU TROM-  
PE-L'OEIL (dern. de 2). L'art  
du trompe-l'œil sur les murs  
des villes de Suisse.

**57** SATURDAY MATINEE  
666534

ARABIAN ADVENTURE.  
(2h)

14h30 **11 6 7 9 2**

**12 13** SI SHAKESPEARE  
M'ÉTAIT CONTÉ 93466

**15** BÊTES PAS BÊTES  
PLUS 914602 □

**5** EMPTY NEST 4282

**8 9 12 15 15 22**

**32 35 40** NATIONAL  
GEOGRAPHIC 559718

LES JOYAUX DE LA MER  
DES ANTILLES. Réputés  
pour ses plages de sable fin, les  
Antilles accueillent chaque an-  
née des millions de touristes.  
Ce documentaire nous fait dé-  
couvrir l'étonnant spectacle  
qui se déploie dans les eaux  
chaudes de la mer des Caraï-  
bes, ses récifs de coraux aux  
mille couleurs et l'étonnante  
variété de créatures qui foison-  
nent dans les profondeurs  
sous-marines. (1h) Rediffu-  
sion lundi, 22h00. □

15h00 **11 6 7 9 2**

**12 13** FLIP FLOP  
67553

**2** BONS BAISERS D'AMÉ-  
RIQUE 4992

Portrait d'un collectionneur de  
voitures anciennes; carte pos-  
tale de Detroit; entrevue avec  
Carole Laure; Francis Le-  
clerc, réalisateur. (1h)

**4 5 9 11** FLEURS  
ET JARDINS 6553

Plantes envahissantes; ren-  
contre avec Mme Nicole Char-  
bonneau (au sujet des violettes  
africaines). Recette: potage  
parmentier.

**5** NBC SPORTS SPECIAL  
5346534

SPORTS ILLUSTRATED  
YEAR IN REVIEW. (1h)

**15** JOURNAL DE TV5  
5378553

**57** BOBSLEIGH 99440

Coupe du Monde de bobsleigh  
en provenance de La Pagne, en  
France. (1h30)

**12** WORLD JUNIOR FIGU-  
RE SKATING CHAMPIONS-  
HIPS 42195

(2h) □

Le supermarché de  
**"AUT" USAGÉE**

le **lundi**  
dans nos  
annonces classées

Véhicules classés  
par catégories de prix.

15h25 **15** LA MÉTÉO DES CINQ CONTINENTS 62171027

15h30 **11 6 7 9 2**  
**12 13** ICI ADOS CANADA: LA FAMILLE 898244  
Cette émission donne la parole aux jeunes sur des sujets qui les touchent de très près. Témoignages d'adolescents recueillis en Outaouais, au Saguenay, en Gaspésie, dans la péninsule acadienne, ainsi qu'à Québec et à Montréal. Avec la participation de Peter McLeod, François Morency, Jean-Michel Anctil, Mario Jean. (1h30) □

**4 5 9 11** VINS ET FROMAGES 6244

Sujets: le vin et la santé; scotch, cognac et cigares; châteaufort-du-pape; brick, colby. Recette: poulet en brioche. □

**15** LE JARDIN DES BÊTES 926447

**8 9 12 15 15 22**  
**32 35 40** CINÉ-CADEAU 283398  
TINTIN / LE TEMPLE DU SOLEIL. (1h30) □

16h00 **2** PUB 517

**4 5 9 11** CINÉ WEEK-END 7669  
VICE VERSA. (2h)

**5** NBC GOLF CHALLENGE 6207282 (2h)

**15** FLEURS ET JARDINS 938282

Les azalées, les plantes grimpanes; beignets à la ricotte. Rediffusion dimanche, 10h00. □

**57** PEOPLE NEAR HERE (R) 145466

16h30 **2** LES HARDY BOYS (R) 917

**15** VINS ET FROMAGES (R) 934466

Le champagne; les fromages fins Cantonnier et Empereur; la recette: curry de dindonneau. Rediffusion dimanche, 10h30. □

**5** FIGURE SKATING 82718

WORLD PROFESSIONAL CHAMPIONSHIP FIGURE SKATING PT. 1. En provenance du Maryland. (2h)

**57** DIGITAL DUO 134350

17h00 **11 6 7 9 2**

**12 13** LES AVENTURES DU JEUNE INDIANA JONES 58805

Le héros Indiana Jones raconte des faits marquants de sa folle jeunesse, passée à bourlinguer aux quatre coins du monde. (1h) □

**2** L'HIVER EN SENTIERS 5640

En sentiers de Valleyfield à Victoriaville; une randonnée en toute sécurité.

**15** JOURNAL SUISSE 290534

**8 9 12 15 15 22**  
**32 35 40** L'OLYMPIA D'HENRI DES 10627

Un spectacle du chanteur français le plus aimé des tout-petits. Il chante pour les enfants et séduit les adultes. Sa recette: rien que du naturel. (1h)

**12** WORLD CHAMPIONSHIP WRESTLING 2973 (1h) □

**57** DECOR WITH DINA MERRILL 407718

17h30 **2** LE GRAND JOURNAL 263

**15** OLYMPICA 925718  
LES JEUX D'HIVER. Les Jeux de Calgary de 1988. Rediffusion dimanche, 6h30.

**57** WALL STREET WEEK 125602

17h40 **2** HEBDO SPORTS 20522195

## SOIRÉE

18h00 **11 6 7 9 2**

**12 13** LE TÉLÉ JOURNAL 94195

**2** LE CHAÎNON MANQUANT 176

Jeu-questionnaire. Inv.: Marie Denise Pelletier.

**3 5** NEWS 602/4903669

**4 5 9 11** LE TVA, ÉDITION 18 HEURES 5756

**15** MONSIEUR HERGÉ 837114

Portrait du dessinateur et créateur de Tintin, Georges Remi alias Hergé. (1h) Rediffusion à 2h45.

**8 9 12 15 15 22**  
**32 35 40** LE FEU SACRÉ 30973

VILLA EL SALVADOR / RAMIRO GARCÍA (dern. de 6). Ramiro Garcia a grandi dans un milieu où se côtoient l'alcoolisme, la violence familiale et l'oppression politique. Convaincu que l'art et l'humour peuvent être des outils de changement social, il a fondé une troupe de théâtre pour enfants.

**12** PULSE 8404

**57** CINEMA 155843

18h30 **11 6 7 9 2**

**12 13** LE CIRQUE DE MOSCOU SUR GLACE 105917

Du Palais des Sports de Paris, l'animateur Sergio nous présente la dame de feu au cerceau, les tourbillons acrobatiques, les fantaisies sur monocycle, Nikita l'ours patineur, les gymnastes à la corde lisse, les trapézistes, les clowns, etc. (1h)

**2** CINÉ-FAMILLE 117176

LA ROMANCE DE NO L. (2h)

**3** CBS EVENING NEWS 282

**4 5 9 11** CINÉ MA DES FÊTES 469176

UNE SECONDE CHANCE. (2h)

**5** NBC NIGHTLY NEWS 4987621

**5** SATURDAY REPORT 6263

**8 9 12 15 15 22**  
**32 35 40** CINÉ-CADEAU 61176

ASTERIX CHEZ LES BRETONS. (1h30)

**12** THE HABS THIS WEEK 1176

**57** OLYMPICA II (R) 146195

19h00 **3** ENTERTAINMENT THIS WEEK 7195 (1h) □

**5** JEOPARDY 6299447

**15** JOURNAL DE FRANCE 2 210398

**5** HOCKEY NIGHT IN CANADA (D) 392089

Les Maple Leafs de Toronto reçoivent les Red Wings de Detroit. (3h30 appr.) □

**12** STAR TREK: VOYAGER 62553

NEMESIS. Science-fiction avec Kate Mulgrew. (1h) □

**20** THE ADVENTURES OF SINBAD 759737

**22** STAR TREK: DEEP SPACE NINE 69783 (1h) □

**57** THE EDITORS 410282

19h30 **11 6 7 9 2**

**12 13** LA SOIRÉE DU HOCKEY À RADIO-CANADA (D) 252076

Du Civic Arena de Pittsburgh, match opposant les Penguins aux Canadiens de Montréal. (2h30 appr.) EN DIRECT

**5** WHEEL OF FORTUNE 4983805

**15** MODELS '97 6284195

Soirée de gala consacrée à la mode au cours de laquelle sont élus les top models de 1997. (2h05)

**57** THE MCLAUGHLIN GROUP 142379

20h00 **3** WORLD FIGURE SKATING CHAMPIONSHIPS 6843

Compétitions internationales de patinage artistique. (1h) □

**5** NBC MOVIE 5458350

D2: THE MIGHTY DUCKS. (2h)

**8 9 12 15 15 22**  
**32 35 40** 3E FESTIVAL INTERNATIONAL DU CIRQUE DE VÉRONNE 71805

C'est à Vérone, au nord de l'Italie, que les meilleurs artistes de cirque présentent des numéros éblouissants afin de mériter les Étoiles d'or et d'argent remis aux plus talentueux. Deux numéros canadiens sont inscrits au programme. (1h) Rediffusion dimanche, 14h00.

**12** THE PRETENDER 48973 (1h) □

**20** MOVIE 739973

PARIS OR SOMEWHERE. (2h) □

**22** SATURDAY NIGHT AT THE MOVIES 28737

OH GOD!. (2h) □

**57** AS TIME GOES BY 496602

(Dern. de 7).

20h30 **2** CINÉ MA 87759486

MAMAN, J'AI ENCORE RATÉ L'AVION. (2h35)

**4 5 9 11** MAGIE SUR GLACE BANQUE ROYALE 195089

Avec Kurt Browning, Josée Chouinard, Brian Orser, Ekaterina Gordeeva, Isabelle Brasseur et Lloyd Eisler ainsi que plusieurs autres vedettes internationales. (2h)

**57** KEEPING UP APPEARANCES 415737

21h00 **3** EARLY EDITION 3379 (1h) □

**8 9 12 15 15 22**  
**32 35 40** CINÉ MA 65756

# SAMEDI

27 DÉCEMBRE

POUSSIÈRES DE VIE. (1h30) □

**12** HIGH INCIDENT 68737 (1h) □

**57** CHEF! 956669

21h30 **57** FAITH IN THE FUTURE 199447

Faith obtiendra peut-être le poste qu'occupe son patron. □

21h35 **15** TÉLÉ CINÉ MA 72111718

22h00 **11 6 7 9 2**

**12 13** LE TÉLÉ JOURNAL 15350

**3** WALKER, TEXAS RANGER 6466

**5** THE PRETENDER 5477485

**15** CLIP POSTAL 193282

**12** FX: THE SERIES 61824 (1h) □

**20** PSI FACTOR 758008

**22** THE PRACTICE 19224 (1h) □

**57** À COMMUNIQUER 483398

22h26 **11 6 7 9 2**

**12 13** LA MÉTÉO 45745466

22h27 **11 6 7 9 2**

**12 13** LES NOUVELLES DU SPORT 64381824

**15** LA MÉTÉO DES CINQ CONTINENTS 57594379

22h30 **4 5 9 11** LE TVA, ÉDITION RÉSEAU 1671114

**15** JOURNAL BELGE 179602

**5** HOCKEY NIGHT IN CANADA (D) 302737

Les Flames de Calgary reçoivent les Flyers de Philadelphie. (3h) EN DIRECT □

**8 9 12 15 15 22**  
**32 35 40** LA GRANDE SAGA DES ANIMAUX (R) 86824

**57** SESSIONS AT WEST 54TH 856640 (1h) □

22h50 **11 6 7 9 2**

**12 13** TÉLÉ-SÉLECTION 15729263

LA RAGE AU COEUR. (1h55) □

22h55 **4 5 9 11** TVA SPORTS 60076466

23h00 **3** NEWS 1282

**5** NEWS 5366398

**15** BON WEEK-END 353737

**8 9 12 15 15 22**  
**32 35 40** MONGRAIN (R) 78379

**12** CTV NATIONAL NEWS 36640

**20** INSIDE COUNTRY 551404

**22** THE SPORTS BAR 72060

23h05 **2** LE GRAND JOURNAL 4253060

23h14 **4 5 9 11** TIRAGES DE "LA QUOTIDIENNE" - "BANCO" - "LOTTO 6/49" - "QUÉ BEC 49" - "EXTRA" - "CÉ LÉ BRATION 98" 86957350

23h25 **4 5 9 11** CINÉ-LUNE 3123973

UN FAUTEUIL POUR DEUX. (2h30)

23h30 **3** HERCULES 51398

**5** SATURDAY NIGHT LIVE 1981244

**12** PULSE TONIGHT 8204485

**20** SATURDAY NIGHT LIVE 625027

**22** BAYWATCH 635945

**57** ON TOUR 979851

23h35 **2** BOX OFFICE 2771350

23h45 **12** SPORTS NIGHT 10603553

00h00 **15** COURT MÉTRAGE BELGE 6457935

**8 9 12 15 15 22**  
**32 35 40** LA GRANDE SAGA DES ANIMAUX (R) 32428

**12** CINEMA 12 895119

VENDETTE II. (3h46)

00h05 **2** BLEU NUIT 3262461

BAL DU MOULIN ROUGE: FORMIDABLE.

00h15 **15** SOIR 3 28919765

00h30 **3** PUB 11041

**15** FAXCULTURE 7177770

**8 9 12 15 15 22**  
**32 35 40** LECTURES DE FIN DE SOIRÉE 86751

**57** P.O.V. 837393

NO LOANS TODAY. □

01h00 **5** ACCESS HOLLYWOOD 9996003

**8 9 12 15 15 22**  
**32 35 40** PAUSE MUSICALE 275577

**20** COMEDY SHOWCASE 440461

01h15 **15** FAIS-EN TON AFFAIRE! (R) 8023916

01h30 **3** WALKER, TEXAS RANGER 137138

**5** CBC LATE NIGHT 14747

THE CAPTAIN'S PARADISE. (2h)

01h45 **15** DRUCKER & CO (R) 7692041

01h55 **4 5 9 11** PUB 60321886

02h15 **15** STARS & CO (R) 3746751

02h45 **15** MONSIEUR HERGÉ (R) 9483867

03h45 **15** RADIO FRANCE INTERNATIONALE 62311732

03h46 **12** CINEMA TWELVE 70158935

TRAIL OF THE PINK PANTHER. (1h42)

# DIMANCHE

28 DÉCEMBRE

## MATINÉE

- 6h10 **11 6 7 9 2**  
**12 13** IL ÉTAIT UNE FOIS... LES AMÉRIQUES 65432461 □
- 6h25 **15** TV5 MINUTES 53787585
- 6h30 **3** PUB 699393  
**4 5 9 11** BEETLE-JUICE 30393  
**15** OLYMPICA (R) 192751  
 Voir samedi, 17h30.  
**12** GROUNDLING MARSH 25461  
**20** TELL-A-TALE TOWN 556935 □  
**22** ZORRO 86799
- 6h35 **11 6 7 9 2**  
**12 13** BUDGIE, LE PETIT HÉLICOPTÈRE 29103428
- 6h45 **11 6 7 9 2**  
**12 13** HISTOIRES DE PELUCHES 16785022
- 7h00 **11 6 7 9 2**  
**12 13** LES CHATOUILLES 4951461  
**4 5 9 11** SALUT, BONJOUR! (D) 631428 (3h) EN DIRECT

- 5** À COMMUNIQUER 3565954  
**15** ESPACE FRANCOPHONE 830409  
 Magazine de la francophonie.  
**5** MAAMUITAAU 23577  
**12** WORLDVISION 11916  
**20** THE BIG GARAGE 287393  
**22** NICK NEWS 17157  
**57** SESAME STREET 982670 (1h) □

- 7h02 **11 6 7 9 2**  
**12 13** PETIT OURS 19515

- 7h30 **11 6 7 9 2**  
**12 13** ARTHUR 8070751  
**3** CATHOLIC MASS 91954  
**5** YOUR NEW HOUSE 3544461  
**15** OBSIDIENNE 819916  
 Magazine des arts en Afrique.  
**5** SPILLED MILK 35312  
**20** DOG CITY 206428 □

- 22** PUB 103190 (3h30)

- 7h55 **11 6 7 9 2**  
**12 13** LES CONTES DE PIERRE LAPIN ET SES AMIS 79339157

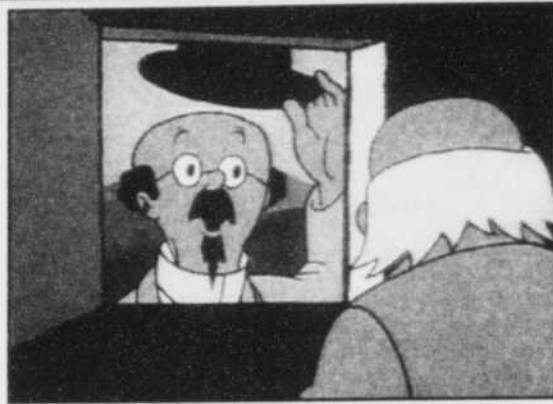

À CINÉ-CADEAU, à 18h30, Télé-Québec met à l'affiche « Tintin / L'affaire Tournesol ».

- 8h00 **3** HOME & GARDEN 34596  
**5** SUNDAY TODAY 3039729 (1h)

- 15** OUTREMERS 685886  
 PAPA COLIBRI, Magazine des départements et des territoires de l'outre-mer français. □

- 5** LET IT SNOW 52916 □  
**12** HOUR OF POWER 12645  
**20** THE ADVENTURES OF TINTIN 294119  
 RED SEA SHARKS. Diffusion de 2 épisodes. (1h) □

- 57** BARNEY & FRIENDS 935374 □

- 8h15 **11 6 7 9 2**  
**12 13** LA PRINCESSE DE GLACE 65037577

- 8h30 **2** LA FAMILLE CÂLINOURS 39041  
**3** THIS OLD HOUSE 33867  
**15** LE PETIT JOURNAL 684157  
 Journal d'information pour les jeunes.

- 5** THE CANADIAN GARDENER 84515 □  
**57** WISHBONE 934645 □

- 8h40 **11 6 7 9 2**  
**12 13** LA BANDE À PIC-SOU 92393751

- 9h00 **11 6 7 9 2**  
**12 13** BRAVO LA FAMILLE 4796119

- 2** VISION MONDIALE 18206 (1h)

- 3** CBS SUNDAY MORNING 78913 (1h30) □

- 5** MEET THE PRESS 4688954 (1h)

- 15** L'ÉCOLE DES FANS (R) 9814206  
 Inv.: Philippe Châtel.

- 5** CORONATION STREET 93848 (2h) □  
**12** MIRACLES NOW 67461

- 20** POPULAR MECHANICS 767503  
**57** INSIDE ALBANY 958225

- 9h15 **11 6 7 9 2**  
**12 13** LA FEMME QUI ÉLEVA UN OURS COMME SON FILS 1080225

- 9h30 **8 9 12 15 18**  
**22 32 35 40** HABITAT TRADITIONNEL EN AFRIQUE 29393

- 12** HELLENIC PROGRAM 76521  
**20** INSPECTOR GADGET 742645

- 57** DIGITAL DUE 694515 □

## TÉLÉ DIMANCHE CINÉMA

### 13h00 **2** LE RETOUR DE L'ÉTALON NOIR 59480

(4) E.-U. 1983. Aventures de R. Dalva avec Kelly Reno, Vincent Spano et Ferdinand Mayne. Un jeune garçon traverse clandestinement l'Atlantique jusqu'au Maroc où il espère retrouver son magnifique cheval enlevé par des Arabes. Suite de "The Black Stallion". Traitement honorable. Passages peu vraisemblables. Contexte exotique pittoresque. Interprétation sympathique. E. (2h)

### 13h30 **4 5 9 11** DRAGNET 29022

(5) E.-U. 1987. Comédie policière de T. Mankiewicz avec Dan Aykroyd, Tom Hanks et Christopher Plummer. Accompagné d'un jeune et fringant collègue, un policier efficace mais buté mène une enquête sur des méfaits commis par une secte bizarre. Parodie aléatoire d'un feuilleton de télévision des années 50. Développements extravagants et peu inspirés. Réalisation potable. Interprétation satisfaisante. (2h)

### **6** GOING MY WAY 982935

(4) E.-U. 1944. Comédie dramatique de L. McCarey avec Bing Crosby, Barry Fitzgerald et Risé Stevens. Un jeune prêtre d'esprit moderne est nommé pour assister le vieux curé d'une grande paroisse. Heureux mélange d'émotion et d'humour. Mise en scène alerte. Interprétation savoureuse. E. (2h30) **18**

### 14h00 **57** TREASURE SEEKERS. 152954

E.-U. 1996. Aventures. Cinq enfants s'efforcent de venir en aide à leur père qui traverse une crise fi-

### nancière. (2h) 15h30 **4 5 9 11** ANNIE 517645

(4) E.-U. 1982. Comédie musicale de J. Huston avec Aileen Quinn, Albert Finney et Carol Burnett. Les mésaventures d'une orpheline choisie pour vivre une semaine chez un milliardaire. Scénario inspiré de bandes dessinées. Mise en scène somptueuse. Ensemble sympathique. Interprétation enjouée. E. (2h30)

### **6 9 12 15 18 22** **32 35 40** ASTÉRIX CHEZ LES BRETONS 739190

(1h30) Voir samedi, 18h30.

### 17h00 **6** ANGELS IN THE ENDZONE 76596

(6) E.-U. 1996. Comédie fantaisiste de G. Nadeau avec Christopher Lloyd, Matthew Lawrence et Paul Dooley. Un ange console un adolescent attristé par le décès de son père et l'aide à faire gagner son équipe de football. Téléfilm offrant une variation banale sur un thème connu. Développements siropés. Réalisation routinière. Interprétation quelconque. E. (2h)

### 18h30 **4 5 9 11** CAPITAINE CROCHET 700428

(4) (Hook), E.-U. 1991. Comédie fantaisiste de S. Spielberg avec Robin Williams, Dustin Hoffman et Charlie Korsmo. Devenu père de famille, Peter Pan doit délivrer ses enfants qui ont été kidnappés par le capitaine Crochet. Allégorie moderne sur l'art d'être parent. Scénario un peu puéril. Décors fantaisistes. Réalisation fort maîtrisée. Ensemble attachant et plein d'humour. Comédiens de valeur. E. (3h)

### **8 9 12 15 18 22** **32 35 40** TINTIN / L'AFFAIRE TOURNESOL 98596

(5) Bel. 1964. Dessins animés de R. Goossens. Tintin vient en aide au professeur Tournesol qui a été victime d'un enlèvement après avoir mis au point un nouvel appareil. Téléfilm adapté librement de l'album de Hergé. Graphisme schématisé. Ensemble vivant. E. (1h30) □

### 19h00 **22** A LITTLE PRINCESS 97393

(3) E.-U. 1995. Conte d'A. Cuaron avec Liesel Matthews, Eleanor Bron et Liam Cunningham. Une fillette dont le père serait mort ruine est réduite à l'état de servante par l'arbitraire directrice d'une école huppée où elle avait été placée en pension. Adaptation enchantée du conte de Frances Hodgson Burnett. Œuvre sensible et charmante. Illustration inventive. Interprétation impeccable. E. (2h) □

### 20h00 **11 6 7 9 2** **12 13** LA FILLE DE D'ARTAGNAN 2945428

(4) Fr. 1994. Aventures de B. Tavernier avec Sophie Marceau, Philippe Noiret et Sami Frey. Une jeune fille convainc son père mousquetaire de l'aider à retrouver les auteurs d'un massacre commis dans son couvent. Variations savoureuses sur le thème du classique "Les Trois Mousquetaires". Dialogues spirituels. Réalisation souple et enlevée. Interprétation pleine d'enthousiasme. A. (2h10) □

### 20h30 **5** THE RIVER WILD 6670751

(4) E.-U. 1994. Aventures de C. Hanson avec Meryl Streep, Kevin Bacon et David Strathairn. Durant une expédition en rafting, un couple et son fils tombent sur deux fugitifs qui leur réservent un mauvais sort. Scénario mettant l'accent sur les relations assez complexes et troubles entre les personnages. Réalisation alerte. Performance vigoureuse et intense de M. Streep. A. (2h30)

### 21h00 **2** LE TEMPS DE L'INNOCENCE 240596

(2) (The Age of Innocence), E.-U. 1993. Drame de mœurs de M. Scorsese avec Daniel Day-Lewis, Michelle Pfeiffer et Winona Ryder. En 1870, un jeune New-Yorkais de la haute bourgeoisie tombe amoureux d'une cousine de sa fiancée. Fresque sociale d'une richesse de détails envoi. Œuvre imprégnée d'une grande intensité dramatique. Illustration raffinée et somptueuse. Jeu subtil et précis des comédiens. A. (2h58) □

### **3** THE SUNSHINE BOYS 8664

(4) E.-U. 1995. Comédie de J. Eroman avec Woody Allen, Peter Falk et Sarah Jessica Parker. Séparés depuis des années, deux artistes de music-hall au tempérament irascible sont invités à rejoindre une équipe pour un spectacle. Téléfilm adapté d'une pièce de Neil Simon. Dialogues assez savoureux. Bon duel d'acteurs. E. (2h)

### **8 9 12 15 18 22** **32 35 40** ILS VONT TOUS BIEN 6906179

(3) It. 1990. Comédie dramatique de G. Tornatore avec Marcello Mastroianni, Michèle Morgan et Valeria Cavalli. Un pensionné sicilien décide d'aller rendre visite sans s'annoncer à ses cinq enfants dispersés dans l'Italie continentale. Fresque sociale et familiale habilement construite. Mise en scène de métier. Interprétation nuancée de M. Mastroianni. A. (2h13) □

### **22** I LOVE TROUBLE 54428

(5) E.-U. 1994. Comédie policière de C. Seyer avec Julia Roberts, Nick Nolte et Saul Rubinek. Une rivalité s'installe entre un journaliste d'expérience et une jeune reporter qui enquêtent tous deux sur un accident de train plus que suspect. Comédie sentimentale au

style dépassé. Scènes de suspense banales. Réalisation assez vivante. Intéressant dégoûtant un charme certain. A. (2h) □

### 21h30 **4 5 9 11** C'EST LA FAUTE AU CHASSEUR 97848

(5) (Blame It on the Bellboy), E.-U. 1992. Comédie fantaisiste de M. Herman avec Dudley Moore, Bryan Brown et Richard Griffiths. Trois clients d'un hôtel de Venise vivent diverses mésaventures après avoir reçu chacun une lettre destinée à un autre. Récit fondé sur des quiproquos prévisibles. Rythme nerveux. Situations suscitent assez rarement le rire. Interprétation dans le ton voulu. A. (1h30)

### 23h00 **57** THE MUSIC OF CHANCE 6833175

(5) E.-U. 1993. Drame de mœurs de P. Haas avec Mandy Patinkin, James Spader et M. Emmet Walsh. Pour rembourser une dette de jeu, deux acolytes sont contraints de construire durant 50 jours de captivité un mur de pierre sur la propriété de leurs créanciers. Illustration quelque peu mitigée du roman de Paul Auster. Rythme mou. Caractère répétitif de certaines scènes. Interprétation inégale. A. (1h45 appr.)

### 00h00 **11 6 7 9 2** **12 13** MANON DES SOURCES 4428523

(Dern. de 2). (3) Fr. 1952. Drame de M. Pagnol avec Jacqueline Pagnol, Rellys et Raymond Pellegrin. Apprenant qu'elle a été frustrée par des concitoyens, la Manon détournée la source qui alimente le poteau. Pittoresque tableau de mœurs. Dialogue riche et poétique. Mise en scène aérée. Rellys remarquable. A. (1h45) **18**

### **5** À COMMUNIQUER 5233702 (2h appr.)

9h45 **(11 6 7 9 2)**  
**(12 13) PARCELLES DE SOLEIL 77253225**  
 Des jeunes sont invités à s'exprimer librement sur des sujets qui leur tiennent à cœur. Anim.: Claude Lafortune. □  
**(15) TÉLÉTOURISME (R) 40653935**  
 Magazine des voyages et des loisirs.

10h00 **(11 6 7 9 2)**  
**(12 13) LE JOUR DU SEIGNEUR 94206**  
 Messe célébrée à Édéa, au Cameroun. (1h) □  
**(2) LE SAVIEZ-VOUS? 93312**  
 CORRECTION VISUELLE PAR LASER - IMPLANTS DENTAIRE. (1h)

**(4) QUÉBEC À LA UNE 63683**  
**(5) BOB VILA 2763374**  
**(5 9) BIBI ET GENEVIÈVE 79770**  
**(15) FLEURS ET JARDINS (R) 183003**  
 Voir samedi, 16h00.

**(8 9 12 15 15 22) 32 35 40) EXPLORATION (R) 80480**  
 LES ENFANTS DU PÔLE. Suite à la mort de son fils, un père a créé une fondation pour aider les enfants défavorisés. Pour la faire connaître et réunir des fonds, le père et cinéaste Robert Verdina mis sur pied un ambitieux projet: emmener deux enfants d'horizons différents au pôle nord magnétique en traîneaux à chiens. (1h) □

**(11) PERSPECTIVES 58799**  
**(12) FLARE TV 49041**  
**(20) TALES OF THE CRYPTKEEPER 570515**  
**(57) WASHINGTON WEEK IN REVIEW 307577** □  
 10h30 **(3) FACE THE NATION 13003**

**(4 11) BIBI ET GENEVIÈVE 78577**  
**(5) REBECCA'S GARDEN 7844683**  
**(15) VINS ET FROMAGES (R) 664393**  
 Voir samedi, 16h30. □  
**(12) THE CAR GUYS 63645**  
 □

**(20) ACE VENTURA 367567**  
**(57) ABOUT YOUR HOUSE 954409**  
 □  
 11h00 **(11) QUÉBEC ACTUALITÉS 57409**  
**(5 12) PUB 1409/26157**  
**(3) YOU CAN QUOTE ME 8935**

**(4 5 9 11) ÉVANGÉLISATION 2000 53683**  
 Émission religieuse.  
**(5) À COMMUNIQUER 3560409**  
 (1h)  
**(15) CONCERT EN BOURGOGNE 828664**

Sous la direction d'Alain Moglia, l'Orchestre de chambre national de Toulouse et le soliste Claude Puyatle interprètent le Concerto pour guitare en ré majeur de Vivaldi. Les solistes Yves Henry au piano et Gilles Henry au violon interprètent le Concerto pour violon, piano et cordes en ré mineur de Mendelssohn. (1h) Rediffusion lundi, 00h30.

**(5) CORONATION STREET: 35TH ANNIVERSARY 11732**  
 SPECIAL. (1h)  
**(6 7 9) SCULLY RENCONTRE 40751/89585/55041**  
 Rencontres avec des personnalités parmi les plus remarquables du monde. Anim.: Robert Guy Scully. □

**(8 9 12 15 15 22) 32 35 40) L'ENFANCE (R) 77916**  
 UNE MANIÈRE DE PARLER. Les caractéristiques communes des bébés dans leurs premiers mois de vie et la façon naturelle de prodiguer des soins aux enfants mettent en évidence le fait que les gestes des nourrissons sont parfois une manière de parler.

**(2 13) SCULLY RENCONTRE 1409/93225**  
 Rencontres avec des personnalités parmi les plus remarquables du monde. Anim.: Robert Guy Scully. □  
**(12) BOB IZUMI'S REAL FISHING SHOW 48751**  
**(20) KENNETH COPELAND 282848**

# DIMANCHE

28 DÉCEMBRE

**(22) FORUM 22 24799**  
**(57) HOMETIME 422225**  
 □  
 11h30 **(11 6 7 9 2)**  
**(12 13) POINT DE PRESSE 27886**

Pierre Maisonneuve approfondit un sujet chaud de l'actualité en interrogeant, en compagnie de deux journalistes de la presse écrite, une personnalité au cœur de l'événement en question ou un observateur privilégié de celui-ci.  
**(2) BATMAN 2138**  
**(3) EMERGENCY 9664**  
**(4 9 11)**  
 COMPLÈTEMENT MARTEAU (R) 54312  
**(5) INFOSERVICE 18596**  
**(12) YTV NEWS 49480**  
 □

**(22) THIS WEEK 161041**  
 (1h) □  
**(57) THIS OLD HOUSE 423954** □

## APRÈS-MIDI

12h00 **(11 6 7 9 2)**  
**(12 13) LA SEMAINE VERTE 57190**  
 Magazine s'intéressant au domaine agroalimentaire, aux ressources naturelles renouvelables et à l'environnement. (1h) □

**(2) LE PETIT JOURNAL 40157**  
**(3) PUB 43732**  
 (1h)  
**(4 5 9 11) FAIS-EN-TON AFFAIRE 92157**  
 Avec Léa Pascal. Magazine d'information visant à promouvoir l'entrepreneuriat au Québec. Reportages sur des entreprises en démarrage, entretiens avec des conseillers, témoignages et calendrier d'événements spéciaux sur le sujet.

**(5) NFL LIVE 9273041**  
 Avant-match du football de la LNF. (1h) □  
**(15) GRANDS GOURMANDS 655645**  
 À STRASBOURG. Les richesses du patrimoine culinaire de diverses régions de France. Rediffusion mercredi, 13h30.

**(5) 50 UP 55003**  
**(8 9 12 15 15 22) 32 35 40) EXPLORATION 19916**  
 EXPÉDITION - SIMA AONDA. Une expédition spectaculaire au fond de la plus grande crevasse du Venezuela. (1h) Rediffusion lundi, 10h00.

**(12) SUNDAY EDITION 93374**  
 (1h) □  
**(20) NFL BLAST 367747**  
**(57) ROD & REEL STREAMSIDE 938461**  
 Pêche.

## Cette semaine à RDS



# CHAMPIONNAT DU MONDE DE HOCKEY JUNIOR

Dimanche 28 décembre	8 h	Canada vs République Tchèque
Mardi 30 décembre	8 h	Canada vs Allemagne
Mercredi 31 décembre	8 h ou 11 h 30	Quart de finale
Vendredi 2 janvier	8 h ou 13 h	Demi-finale
Samedi 3 janvier	11 h 30	Finale

## COACH

Pour ceux qui ont manqué cette magnifique série...  
 rediffusion en rafale du lundi 29 au vendredi 2 janvier à 15 h 30



Service à la clientèle  
 1-888-RDS-6363

le sport sans limites

Site Internet  
 www.rds.ca

# DIMANCHE

28 DÉCEMBRE

12h30 (2) LES PIERRAFEU  
(R) 77799  
(4) (5) (9) (11) PUB  
857515  
(15) JOURNAL DE FRANCE  
3 315515  
(5) ALIVE! 82645  
(20) NFL ON GLOBAL (D)  
4879157  
WILD CARD GAME. Match  
éliminatoire de la Ligue natio-  
nale de baseball. Programme  
double. Équipes à confirmer.  
(6h30) EN DIRECT □  
(22) PUB 234409 (3h30)  
(57) MOTORWEEK 665003  
□

13h00 (11) (6) (7) (9) (2)  
(12) (13) SECOND REGARD  
18886  
Reportages, entretiens et dos-  
siers scrutant la place du sacré  
et de la spiritualité dans la so-  
ciété d'aujourd'hui. □  
(2) CINÉ-WEEK-END  
59480  
LE RETOUR DE L'ÉTALON  
NOIR. (2h)  
(3) GOLDEN MOMENTS ON  
ICE 52480  
(1h)  
(5) NFL FOOTBALL (D)  
9884867  
Équipes à confirmer. (3h) EN  
DIRECT. ATTENTION: ce  
match pourrait être présenté  
plus tôt ou plus tard. □  
(15) LES DÉLIRES DE  
PIERRE VASSILIU  
1349683  
Spectacle du chanteur Pierre  
Vassiliu, enregistré en plein  
air à Vitry-sur-Seine en 1996.  
Rediffusion mardi, 2h30.  
(5) COUNTRY CANADA  
22848  
GHOST TOWN GOLD MINER.  
(8) (9) (12) (15) (13) (22)  
(32) (35) (40) L'OLYMPIA  
D'HENRI DÉS (R) 28664  
(1h) Voir samedi, 17h00.  
(12) OZIAS LEDUC: PAIN-  
TER OF SOULS 26062  
Documentaire sur l'un des  
peintres québécois les plus im-  
portants mais peut-être le  
moins connu. (1h)  
(57) EASTENDERS 693886  
Diffusion de deux épisodes.  
(1h)

13h30 (11) (6) (7) (9) (2)  
(12) (13) DE BOUCHE À  
OREILLE 886848  
Magazine d'information sur  
les dernières créations en ma-  
tière de livres, théâtre, films,  
concerts, spectacles et exposi-  
tions. (1h30)  
(4) (5) (9) (11) CINÉ  
WEEK-END 29022  
DRAGNET. (2h)  
(5) MOVIE 982935  
GOING MY WAY. (2h30) (18)

13h50 (15) VIVA 86743751  
CHANTE, C'EST DU DÉS.  
Portrait du chanteur pour en-  
fants Henri Dés. Rediffusion  
jeudi, 9h30.

14h00 (3) ANIMAL RESCUE  
7848  
(8) (9) (12) (15) (13) (22)  
(32) (35) (40) 3E FESTIVAL  
INTERNATIONAL DU CIR-  
QUE DE VÉRONÉ (R)  
66312  
(1h) Voir samedi, 20h00.

(12) SKETCHES OF OUR  
TOWN 8138  
(57) SUNDAY AFTERNOON  
MOVIE 152954  
TREASURE SEEKERS.. (2h)

14h30 (3) EMERGENCY 802  
(15) Y'A PAS MATCH  
493732  
Magazine de société. Redif-  
fusion lundi, 2h30.  
(12) NBA ACTION 6886

15h00 (1) (6) (7) (9) (2)  
(12) (13) HORIZONS 98374  
LE LIVRE DES MORTS TI-  
BETAINS: UN MODE DE VIE  
(1re de 2). Les rites et cérémo-  
nies qui entourent la mort d'un  
vieux homme du Ladakh et qui  
se poursuivent au-delà de sa  
crémation. (1h) □  
(2) TÉLÉ-QUILLES 6954  
(3) OLYMPIC WINTER-  
FEST 921428  
NAGANO FIGURE SKATING  
CUP. Coupe de patinage artis-  
tique de Nagano. (3h)  
(15) JOURNAL DE TV5  
9673765  
(8) (9) (12) (15) (13) (22)  
(32) (35) (40) UN CONTE  
DE NO L 49867  
Dessins animés.  
(12) WORLD OF SKIING  
7645  
□

15h25 (15) LA MÉTÉO DES  
CINQ CONTINENTS  
62148799

15h30 (4) (5) (9) (11) CINÉ-  
MA EN FAMILLE 517645  
ANNIE. (2h30)  
(15) SOUS VOS APPLAUDIS-  
SEMENTS 124886  
Trois candidats viennent mé-  
tré à l'épreuve leurs aptitudes  
à exercer le métier d'animateur.  
(1h30)  
(8) (9) (12) (15) (13) (22)  
(32) (35) (40) CINÉ-CA-  
DEAU 739190  
ASTERIX CHEZ LES BRE-  
TONS. (1h30) Voir samedi,  
18h30.  
(12) BREAKER HIGH 8003

16h00 (11) (6) (7) (9) (2)  
(12) (13) GROS PLAN  
15312  
Entrevue avec Sophie Mar-  
ceau qui incarne le rôle de La  
Fille de d'Artagnan, film dif-  
fusé ce soir, 20h dans le cadre  
des Beaux Dimanches.  
(2) PUB 848  
(5) NBC GOLF CHALLENGE  
8572916  
(3h) ATTENTION: ce tournai  
pourrait être présenté plus tôt.  
□  
(5) ADRIENNE CLARKSON  
PRESENTS 99461  
WOMEN'S WORK: INUIT  
WOMEN ARTISTS. L'oeuvre  
de trois artistes inuit. (1h)  
(12) NORTHWOOD 7138  
(22) USA PRO AM SKATING  
CLASSIC (D) 76935  
(2h) EN DIRECT □  
(57) ORIGINS WITH BURT  
WOLF 631886

16h30 (11) (6) (7) (9) (2)  
(12) (13) L'ARCHE DE NOÉ  
71596  
Magazine consacré aux ani-  
maux domestiques. □



Marcello Mastroianni dans « Ils vont tous bien »,  
une comédie dramatique présentée à CINÉMA,  
21h, à Télé-québec

(2) PASSION PLEIN AIR  
732  
(12) SIMPLY WINE &  
CHEESE 6022  
(57) MOLLIE KATZEN'S CO-  
OKING SHOW 620770

17h00 (11) (6) (7) (9) (2)  
(12) (13) ZAP 98157  
LA GRANDE ABSENTE avec  
Delphine Piperni, Marie-Claude  
Lefebvre. Sandra se fait du  
souci pour le spectacle des fi-  
nissants. Quant aux membres  
du groupe de musique, ils se  
demandent s'ils vont s'y pro-  
duire, Karine est toujours hos-  
pitalisée. Pourra-t-elle s'en ti-  
rer? Ses amis lui préparent  
une vidéo dans laquelle ils lui  
adressent des messages. Phi-  
lippe prend mal d'avoir été re-  
fusé au cégep. (1h) □  
(2) PAS SI BÊTE QUE ÇA!  
4374  
(15) JOURNAL SUISSE  
779664  
(5) THE WONDERFUL  
WORLD OF DISNEY 76596  
ANGELS IN THE ENDZONE.  
(2h)  
(8) (9) (12) (15) (13) (22)  
(32) (35) (40) LA GRANDE  
SAGA DES ANIMAUX  
44312  
LES POISSONS ET DES CO-  
RAUX. Du génie de la nature  
sont nés les coraux. Et tous,  
s'ils se donnent des allures de  
végétaux sont des coraux,  
c'est à dire des colonies d'ani-  
maux. Rediffusion mardi, mi-  
nuit.  
(12) INSIDE TRACK 2190  
(57) HEALTHWEEK  
993138  
□

17h30 (2) LE GRAND JOUR-  
NAL 312 □  
(15) CAP ADVENTURE  
404848  
Une randonnée en traîneau à  
chiens dans Lanouidière; un  
moniteur de 70 ans en planche  
à neige. Rediffusion lundi,  
8h30.  
(8) (9) (12) (15) (13) (22)  
(32) (35) (40) LE NO L DE  
GARFIELD 77138  
(12) FT FASHION TELEVI-  
SION 7374  
(57) TRAVELS IN EUROPE  
611022  
LONDON AND BEYOND.

## SOIRÉE

18h00 (11) (6) (7) (9) (2)  
(12) (13) LE TÉLÉ JOURNAL  
92461 □  
(2) HERCULE 45190  
LA ROUTE EST LIBRE avec  
Kevin Sorbo. Le roi Sisyphé  
force un de ses guerriers à  
prendre sa place dans le monde  
des morts. Hadès, dieu des  
morts, charge Hercule d'aller  
chercher Sisyphé et de rame-  
ner le guerrier chez les vivants.  
(1h)  
(3) CBS SUNDAY NEWS  
751  
(4) (5) (9) (11) LE TVA,  
ÉDITION 18 HEURES  
9119  
□  
(5) À COMMUNIQUER  
4963041  
(15) L'ÉCOLE DES FANS  
7966139  
Anim.: Jacques Martin. Inv.:  
Henri Salvador.  
(8) (9) (12) (15) (13) (22)  
(32) (35) (40) PIGNON SUR  
RUE (R) 67751  
LES RETROUVAILLES (1re  
de 2). Émission spéciale sur  
les jeunes de la première série  
de Pignon sur rue. Jacques  
Languirand anime ces rencon-  
tres qui permettent aux jeunes  
de renouer et d'échanger sur  
leur expérience. La première  
émission, illustrée d'extraits  
de l'an 1 de Pignon sur rue,  
permet à chacun des jeunes de  
faire individuellement le point  
sur ce qu'ils sont devenus. Re-  
diffusion à 23h13. □  
(12) PULSE 7515  
(22) ABC WORLD NEWS  
SUNDAY 90003  
□  
(57) ITN WORLD FOCUS  
618935

18h30 (11) (6) (7) (9) (2)  
(12) (13) DÉCOUVERTE  
668003  
LES CAMARADES DU KALA-  
HARI. Dans la région de l'Afri-  
que australe se trouve une co-  
lonie de mangoustes jaunes qui  
partagent leur terrier avec des  
écureuils Une cohabitation dif-  
ficile mais nécessaire à leur  
survie. LASER ET RIDES.  
Une nouvelle génération de la-  
sers permet maintenant une  
précision inégalée dans le traie-  
ment des rides. (1h) Redif-  
fusion lundi, 23h20. □

(3) SEINFELD 913  
(4) (5) (9) (11) CINÉMA  
700428  
CAPITAINE CROCHET. (3h)  
(5) NBC NIGHTLY NEWS  
4954393  
(8) (9) (12) (15) (13) (22)  
(32) (35) (40) CINÉ-CA-  
DEAU 98596  
TINTIN / L'AFFAIRE TOUR-  
NESOL. (1h30) □  
(12) TRAVEL, TRAVEL  
8867  
UNITED ARAB EMIRATES.  
(22) M-A-S-H 14683  
(57) RELIGIONS & ETHICS  
632515

18h45 (15) GRAND TOURISME  
64114003

19h00 (2) L'ANNÉE CINÉ  
2003  
Retrospective des principaux  
événements cinématographi-  
ques de l'année, à travers des  
entrevues et des extraits de  
films. (1h)  
(3) 60 MINUTES 9157  
Magazine d'information. (1h)  
□  
(5) DATELINE NBC  
6598577  
(1h30)  
(15) JOURNAL DE FRANCE  
2 799428  
(5) GOVERNOR GENERAL'S  
PERFORMING ARTS  
AWARDS GALA 36041  
Du National Arts Center d'Ota-  
tawa, Jean-Pierre Ferland et  
Buffy Sainte-Marie animent ce  
6e gala. Avec Ian Tyson, Bruno  
Pelletier, Veronica Tennant,  
Robert Desrosiers, Gino  
Quilico. (2h)  
(12) DUE SOUTH 66645  
(1h) □  
(20) 60 MINUTES 238867  
Magazine d'affaires publiques.  
(1h) □  
(22) WONDERFUL WORLD  
OF DISNEY 97393  
A LITTLE PRINCESS. (2h)  
Voir cinéma. □  
(57) ALL CREATURES  
GREAT AND SMALL  
164799  
(1h) Suivi de Mailbag.

19h30 (11) (6) (7) (9) (2)  
(12) (13) MR. BEAN 12225  
A LA FORTUNE DU POT,  
MR. BEAN. Mr. Bean reçoit  
deux amis pour le Jour de l'an;  
Mr. Bean fait un achat qui l'in-  
cite à redécorer son apparte-  
ment. □  
(15) BONS BAISERS D'AMÉ-  
RIQUE (R) 331480  
Alberfo Ruy-Sanchez, écrivain  
mexicain; Diane Dufresne,  
chanteuse; Michel Peytour,  
joueur et grand voyageur. (1h)  
Rediffusion lundi, 10h00. □

20h00 (11) (6) (7) (9) (2)  
(12) (13) LES BEAUX DI-  
MANCHES 2945428  
LA FILLE DE D'ARTAGNAN.  
(2h10) Voir cinéma. □  
(2) MEA CULPA 100 LIMITE  
1751  
(3e de 4). Les membres du  
groupe 100 Limite présentent  
et commentent à leur façon  
des extraits de sketches qui ont  
fait leur renommée. (1h)  
(3) TOUCHED BY AN AN-  
GEL 5577  
Mélodrame avec Roma Dow-  
ney et Della Reese. (1h) □  
(8) (9) (12) (15) (13) (22)  
(32) (35) (40) LA MOUSTA-  
CHE À PAPA 76525

Carmen Campagne, la superstar des tout-petits propose aux enfants une promenade rigolote dans la métropole au volant de sa très sympathique Va-chemobile! (1h) Rediffusion lundi, 14h00. □

**12 HEART OF THE OCEAN: THE MAKING OF TITANIC 8374**

**20 THE SIMPSONS 122732**  
Dessins animés. □

**57 PETER USTINOV'S MENDELSSOHN (R) 144935**

Un hommage à la vie et à l'œuvre de Felix Mendelssohn Bartholdy, qui, à sa mort, à l'âge de 38 ans, avait acquis la gloire comme pianiste, chef d'orchestre et compositeur de plus de 250 œuvres. (2h)

**20h30 5 NBC SUNDAY NIGHT MOVIE 6670751**  
THE RIVER WILD. (2h30)

**15 TURANDOT 1483954**  
Le célèbre opéra Turandot de Puccini dirigé par le chef d'orchestre Michel Plasson et interprété notamment par Giovanna Casolla, Barbara Hendricks et Vladimir Galouzine. (2h25) Rediffusion mardi, 13h00.

**12 NBA BASKETBALL (D) 590913**  
Le Jazz de Utah rencontre les Grizzlies de Vancouver. (2h30) EN DIRECT

**20 KING OF THE HILL 141867**  
Dessins animés. □

**21h00 2 SUPER CINÉMA 240596**

LE TEMPS DE L'INNOCENCE. (2h58) □

**3 MOVIE 8664**  
THE SUNSHINE BOYS. (2h)

**5 THE ARROW 52428**  
(Tire de 2). Avec Dan Aykroyd, Christopher Plummer et Michael Moriarty. Durant la guerre froide, le gouvernement canadien projette de construire un avion de guerre sophistiqué. (2h)

**8 9 12 15 15 22 32 35 40 CINÉMA 6906119**

ILS VONT TOUS BIEN. (2h13) □

**20 THE X-FILES 227751**  
Science-fiction avec David Duchovny et Gillian Anderson. (1h) □

**22 SUNDAY NIGHT MOVIE 54428**

I LOVE TROUBLE. (2h) □

**21h30 4 5 9 11 CINÉMA 97848**

C'EST LA FAUTE AU CHASSEUR. (1h30)

**22h00 20 THE OUTER LIMITS 237138**

MUSIC OF THE SPHERES. Science-fiction. (1h) □

**57 SOLT CONDUCTS 156770**

George Solti, décédé en septembre dernier, dirige le Barican Radio Symphony Orchestra. (1h)

**22h10 11 6 7 9 2 12 13 LE TÉLÉ JOURNAL 64335732**

**22h34 11 6 7 9 2 12 13 LA MÉTÉO 5406664**

**22h35 11 6 7 9 2 12 13 LES HÉRITIERS DE L'HISTOIRE 1190751**  
(1h) □

## DIMANCHE

28 DÉCEMBRE

**22h55 15 JOURNAL BELGE 1224645**

**23h00 3 MAD ABOUT YOU 1356**

**4 5 9 11 LE TVA, ÉDITION RÉSEAU 8558409**

**5 VIPER 3541374**  
(1h) □

**5 SUNDAY REPORT 90190**

**12 CTV NEWS 30732**

**20 CANADIAN WILDERNESS JOURNAL 502954**  
Documentaire. □

**22 THE ENTERTAINERS 93577**  
(1h)

**57 SUNDAY NIGHT MOVIE 6833175**  
THE MUSIC OF CHANCE. (1h45 appr.)

**23h13 8 9 12 15 15 22 32 35 40 PIGNON SUR RUE (R) 3892138**  
Voir 18h00. □

**23h25 4 5 9 11 TVA SPORTS 35749567**

**15 LA TOURNÉE DU GRAND DUC (R) 26720157**

La dramaturge Marie Laberge nous emmène à Québec ainsi que dans la région de Charlevoix.

**23h30 3 PENSACOLA: WINGS OF GOLD 27515**  
Aventures avec James Brolin. (1h)

**5 NATION'S BUSINESS 6020935**

**12 PULSE 8271157**

**20 GLOBAL NEWSWEEK 576799**  
Prochaine émission à 5h00. □

**23h35 11 6 7 9 2 12 13 LES NOUVELLES DU SPORT 31002770**

**5 SPORTS LATE NIGHT (R) 63161003**  
(Tire partie). Coupe du Monde des Championnats de patinage artistique. (3h appr.)

**23h43 8 9 12 15 15 22 32 35 40 NATIONAL GEOGRAPHIC 5312886**

LES BARTLETT, CINÉASTES DU DÉSERT. Une expédition dans les déserts d'Afrique avec les photographes Jen et Des Bartlett à la découverte d'un écosystème unique où vivent des espèces animales remarquablement adaptées à la vie désertique. (1h appr.) Rediffusion mardi, 22h00.

**23h44 4 5 9 11 TIRAGES DE "LA QUOTIDIENNE" - "BANCO" - "EXTRA" - "CÉLÉBRATION 98" 10665393**

**23h45 12 SPORTS NIGHT 10670225**

**23h51 4 5 9 11 VINS ET FROMAGES (R) 8262409**

**23h58 2 LE GRAND JOURNAL 2768886**

**00h00 11 6 7 9 2 12 13 CUBÉ-CLUB 4428523**  
MANON DES SOURCES. (1h45) □

**5 WPTZ SUNDAY MOVIE 5233702**  
À COMMUNIQUER. (2h appr.)

**12 ENTERTAINMENT TONIGHT 1401900**  
Magazine du cinéma et de la télévision. (1h02 appr.) □

**22 PUB 3170097**  
(5h30)

**00h15 15 SOIR 3 52214977**

**00h20 4 5 9 11 PUB 51887417**  
(3h)

**00h30 3 PUB 42233**  
(1h)

**15 MODELS '97 (R) 491788**  
(2h) Voir samedi, 19h30.

**00h40 8 9 12 15 15 22 32 35 40 LECTURES DE FIN DE SOIRÉE 1932953**

Des comédiens de talent lisent des textes d'auteurs habitant les différentes régions du Québec ou originaires de celle-ci.

**01h02 12 PUB 73165**

**01h10 8 9 12 15 15 22 32 35 40 PAUSE MUSICALE 9356788**

**01h30 3 EXTRA! WEEKEND 623558**

**12 IN THE HEAT OF THE NIGHT 807558**

**02h27 12 THE HIGH CHAPARRAL 5064097**  
(1h)

**02h30 15 OUTREMERS (R) 993962**  
(1h)

**03h27 12 ROSEANNE 3731271**

**03h30 15 7 JOURS EN AFRIQUE (R) 4315287**

**03h45 15 RADIO FRANCE INTERNATIONALE 62215504**  
(2h40)

**03h53 12 HEAD OF THE CLASS 9181504**

**04h20 12 A DIFFERENT WORLD 6096829**

**04h47 12 COSBY 4750146**

**SOLUTION DU PROBLÈME T-334 DE LA PAGE 4**

1 2 3 4 5 6 7 8 9 10 11 12  
1 BEAUCERONNES  
2 ABSTENIR AGE  
3 BOIRE SAIGON  
4 TULE USINE S  
5 REER ROSE DE  
6 OU APOLOGIE  
7 URE ELENA PS  
8 S DECOR LAIT  
9 SAIN G CELLA  
10 ATTENDRE LAS  
11 RE MUEMENAGE  
12 FERIAS SITRIIES

## LUNDI

29 DÉCEMBRE

### TÉLÉ MATINÉE

Voir aux pages 5 et 6

### APRÈS-MIDI

**12h00 11 6 7 9 2 12 13 LE MIDI 31610**

**3 NEWS 6660788** □

**5 NEWS 7739707**

**15 PARIS LUMIÈRES (R) 208815**

**5 MIDDAY 58900**  
(1h) □

**8 9 12 15 15 22 32 35 40 MONGRAIN 36639**

LE BILAN ÉCONOMIQUE 1997. Inv.: Bernard Landry, vice-premier ministre du Québec; Pierre Fortin, économiste. (1h)

**12 THE FLINTSTONES 18417**

**20 FIRST UP 155788**  
(1h) □

**22 THE SIMPSONS 39252**

**57 LA CENERENTOLA 620875**  
(3h)

**12h10 3 ACROSS THE FENCE 44881726**

**9 LE MIDI - ÉDITION ESTRIE 56474829**

**12h30 11 6 7 9 2 12 13 TERRE HUMAINE 461271**

Avec Guy Provost, Marjolaine Hébert et Yves Allaire. (1h) □

**2 BUGS BUNNY 91691**

**3 THE YOUNG AND THE RESTLESS 180225**  
(1h) □

**4 5 9 11 J.E. EN DIRECT 247707**  
(1h) Suite de 11h45.

**5 ACCESS HOLLYWOOD 9165078**

**15 JOURNAL DE FRANCE 3 705707**

**12 PULSE 41287**  
□

**22 PORT CHARLES 64436**

Feuilleton avec Lesley-Ann Warren. □

**13h00 2 LE PRINCE ET LE PAUVRE 96146**  
Dessins animés. (1h)

**5 20 DAYS OF OUR LIVES 9153233/164436**  
(1h) □

**15 LES MASTERS DE PIANO (R) 770271**  
Depuis l'Opéra de Monte-Carlo, les finalistes du concours Les Masters de piano interprètent le 13e Nocturne de Chopin puis un concerto, accompagnés par l'Orchestre philharmonique de Monte-Carlo. (1h30)

**5 ALL MY CHILDREN 34320**  
(1h) □

**8 9 12 15 15 22 32 35 40 EXPLORATION 18287**

EXPÉDITION / SARI-SARI-NAMA. Documentaire sur les formations géologiques étranges des hauts plateaux de la Guyane. (1h) Rediffusion mardi, 10h00.

**12 CANADIAN LIVING TV 19610**

**22 ALL MY CHILDREN 52691**  
Feuilleton. (1h) □

**13h30 11 6 7 9 2 12 13 MARILYN 65165**

Avec Louise Lussault, Michel Dumont et Michèle Deslauriers. □

**3 12 THE BOLD AND THE BEAUTIFUL 94788/40558**  
Feuilleton. □

**4 5 9 11 BOUTIQUE TVA 248436**

Avec Louise-Josée Mandoux. Une émission qui permet aux téléspectateurs de découvrir de nouveaux produits et de magasiner sans quitter la maison. (1h)

**14h00 11 6 7 9 2 12 13 LES P'TITS BONHEURS DE CLÉMENCE 99418**

Moments de détente empreints d'humour. (1h)

**2 CINÉMA 8097**  
DOCTEUR JERRY ET MISTER LOVE. (2h)

**3 AS THE WORLD TURNS 13900**  
(1h) □

**5 LEEZA 2668875**  
Talk-show avec Leeza Gibbons. (1h) □

**5 E.N.G. 31320**  
(1h) □

**8 9 12 15 15 22 32 35 40 LA MOUSTACHE DE PAPA (R) 58349**  
(1h) Voir dimanche, 20h00. □

**12 ANOTHER WORLD 71962**  
Feuilleton. (1h) □

**20 TOWN AND COUNTRY 532788**

□

**22 ONE LIFE TO LIVE 25900**  
Feuilleton. (1h) □

**14h30 4 5 9 11 LES FEUX DE L'AMOUR 833368**

Feuilleton. Version française de "The Young and the Restless" avec Lauriee Bell, Eric Braeden et Thom Bierdz. (1h)

**15 JARDINS ET LOISIRS 816252**  
Magazine du jardinage.

**20 MONEY COURT 270436**

**15h00 11 6 7 9 2 12 13 RACONTE-MOI UNE CHANSON 32455**  
MON BEAU SAPIN.

**3 THE GUIDING LIGHT 2542**  
(1h)

**5 THE MONTEL WILLIAMS SHOW 5217078**  
(1h) □

**15 JOURNAL DE TV5 3978977**

**5 CORONATION STREET 6165**  
Feuilleton britannique.

# LUNDI

29 DÉCEMBRE

- 8 9 12 15 19 22  
32 35 40 CHARLIE BROWN 94271
- 12 THE ROSIE O'DONNELL SHOW 86946  
Talk-show. (1h)
- 20 22 GENERAL HOSPITAL 905610/50436  
Feuilleton. (1h) □
- 57 ARTHUR 304813  
□
- 15h25 15 LA MÉTÉO DES CINQ CONTINENTS 62035271
- 15h30 11 6 7 9 2  
12 13 LES CHATOUILLES 9779962  
Présentation des émissions spécialement destinées aux enfants.
- 4 5 9 11 TOP MODÈLES 2097  
Feuilleton. Version française de "The Bold and the Beautiful" avec John McCook, Susan Flannery et Teri Ann Linn.
- 15 LA CHANCE AUX CHANSONS 914455  
(1h)
- 5 THE URBAN PEASANT 7523  
WINE.
- 8 9 12 15 19 22  
32 35 40 CINÉ-CA-DEAU 152610  
TINTIN / L'AFFAIRE Tournesol. (1h30) Voir dimanche, 18h30. □
- 57 THE MAGIC SCHOOL BUS 479441  
□
- 15h32 11 6 7 9 2  
12 13 LA MAISON DE OUIZIE 63813
- 15h59 11 6 7 9 2  
12 13 0340 20500788  
Présentation des émissions diffusées du lundi au vendredi de 16h à 17h.
- 16h00 11 6 7 9 2  
12 13 UN CAS TRÉS SPATIAL 6482165  
Aventures de science-fiction avec Walter Emanuel Jones et Jewel Stralite.

- 2 LES PIERRAFEU (R) 487
- 3 THE ROSIE O'DONNELL SHOW 8349  
(1h) □
- 4 5 9 11 MINISÉRIE "V" (R) 91165  
Avec Wiley Harker et Richard Herd. Des visiteurs de l'espace envahissent la Terre. Leur planète est en péril et seuls les Terriens peuvent fabriquer le produit chimique dont ils ont tant besoin. (1h)
- 5 HOME IMPROVEMENT 5229813  
Diffusion de deux épisodes. (1h) □
- 5 JONOVISION 9558  
□
- 12 OPRAH 86233  
Talk-show avec Oprah Winfrey. (1h) □
- 20 READY OR NOT 261788 □
- 22 MUMMIES ALIVE 40962  
Dessins animés.
- 57 KRATT'S CREATURES 724338 □
- 16h24 11 6 7 9 2  
12 13 0340 96721436
- 16h30 11 6 7 9 2  
12 13 BÊTES PAS BÊTES PLUS 48504  
Le rendez-vous des jeunes qui aiment les animaux. □
- 2 LES SIMPSON (R) 981
- 15 DES CHIFFRES ET DES LETTRES 803788  
Emission-jeu.
- 5 FAMILY MATTERS 5542  
□
- 20 THE YOUNG AND THE RESTLESS 851146  
(1h) □
- 22 101 DALMATIENS 46146  
Dessins animés.
- 57 WISHBONE 829702
- 16h56 11 6 7 9 2  
12 13 0340 40942165

- 17h00 11 6 7 9 2  
12 13 WATATATOW 37900  
Avec Catherine La Hève, Stéphane Lestage, Marie-Claude se remet difficilement de sa rupture avec Clément. ATTENTION: jusqu'au 8 janvier 1998, on rediffuse des épisodes datant de l'automne 1996. La suite logique ayant débuté en septembre dernier sera présentée à compter du lundi 12 janvier 1998. □
- 2 SPÉCIAL "REVUE DE L'ANNÉE 1997" 3436  
Avec Josée Turmel et Raymond Filion.
- 3 MAD ABOUT YOU 9702
- 4 5 9 11 ALERTE À MALIBU (R) 5691  
(1h)
- 5 OPRAH 6152962  
(1h) □
- 15 JOURNAL SUISSE 192184
- 5 THE SIMPSONS (R) 1610 □
- 8 9 12 15 19 22  
32 35 40 LA GRANDE SAGA DES ANIMAUX 73788  
LES ANIMAUX DE LA SAVANNE. Parler des gnous, des antilopes ou des gazelles revient en général à n'évoquer que leur fruste rôle de proie. Pourtant, les bêtes à cornes ne sont pas seulement des réserves de viande. Elles présentent d'étonnantes adaptations à leur milieu et une surprenante diversité. Rediffusion mercredi, minuit.
- 12 MAD ABOUT YOU 1252  
Comédie avec Paul Reiser et Helen Hunt. □
- 22 M-A-S-H 35542
- 57 WHERE IN TIME IS CARMEN SANDIEGO? 489558  
□
- 17h30 11 6 7 9 2  
12 13 LA TÊTE DE L'EMPLOI 62184  
Trois concurrents tentent de deviner quel métier, quelle profession ou quelle activité exerce six participants.
- 2 LE GRAND JOURNAL 233  
□

- 3 SEINFELD 287
- 15 PYRAMIDE 827368  
Emission-jeu.
- 5 THE FRESH PRINCE OF BEL-AIR (R) 6894  
□
- 8 9 12 15 19 22  
32 35 40 CHARLIE BROWN 24900
- 12 SEINFELD 6436  
Comédie avec Jerry Seinfeld et Jason Alexander. □
- 20 GLOBAL NEWS 274252  
□
- 22 THE SIMPSONS 60726
- 57 BILL NYE, THE SCIENCE GUY 829982  
□

## SOIRÉE

- 18h00 11 6 7 QUÉBEC CE SOIR 5707/81441/3953
- 2 PRESSE-CITRON 146  
Jeu-questionnaire avec François Massicotte.
- 3 CHANNEL 3 NEWS 24676  
(1h)
- 4 5 9 11 LE TVA, ÉDITION 18 HEURES 1981  
□
- 5 22 NEWS 4867813/67639
- 15 PARIS LUMIÈRES 817981  
Magazine de la vie parisienne. Rediffusion mardi, 12h00.
- 5 NEWSWATCH 54184  
(1h) □
- 8 9 12 15 19 22  
32 35 40 FARAFINA 21813  
LE MIRACLE ZAÏROIS (1re de 6). Au Zaïre, la jeunesse hérite des abus des dirigeants politiques des trente dernières années. Malgré ce chaos, les jeunes font preuve d'une débrouillardise, d'une détermination et d'une solidarité incroyables. Rediffusion mardi, 13h00. □
- 9 13 CE SOIR 2469/8813
- 2 QUÉBEC CE SOIR 146

- 12 PULSE 53078  
(1h) □
- 12 SAGUENAY-LAC-SAINT-JEAN CE SOIR 69097
- 20 GLOBAL TONIGHT 271165  
□
- 57 ITN WORLD NEWS 222955  
Diffusion du bulletin de nouvelles du réseau ITN de Grande-Bretagne.
- 18h30 11 6 7 9 2  
12 13 AU POSTE! 50349  
UNE NUIT AU POSTE! avec Rowan Atkinson, Kevin Allen et Mina Anwar. Un chef de police vieux jeu et à cheval sur les principes se démène pour faire régner l'ordre au poste et est constamment la cible des sarcasmes d'un inspecteur et d'une sergente. □
- 2 CINÉMA 1834813  
LE TITANIC. (1h) Suite mardi, 18h30.
- 4 5 9 11 BUGS BUNNY 2233
- 5 NBC NIGHTLY NEWS 4858165 □
- 15 LES Z'AMOURS 808233
- 8 9 12 15 19 22  
32 35 40 CINÉ-CA-DEAU 29788  
LES DOUZE TRAVAUX D'ASTÉRIX. (1h30)
- 20 FIRST NATIONAL NEWS 262417  
□
- 22 ABC WORLD NEWS TONIGHT 41691 □
- 57 THE NIGHTLY BUSINESS REPORT 374897
- 19h00 11 6 7 9 2  
12 13 CINÉ-FÊTE 469233  
MY FAIR LADY. (3h) □
- 3 CBS EVENING NEWS 9946 □
- 4 5 9 11 FESTIVAL STAR TREK 775165  
STAR TREK. (2h30) Voir cinéma.
- 5 JEOPARDY 6153691
- 15 JOURNAL DE FRANCE 2 172320

## TÉLÉ LUNDI CINÉMA

- 14h00 2 DOCTEUR JERRY ET MISTER LOVE 8097  
(3) (The Nutty Professor), E.-U. 1963. Comédie réalisée et interprétée par Jerry Lewis avec Stella Stevens et Del Moore. Un professeur timide découvre un produit qui le transforme en Don Juan irrésistible. Parodie loufoque de "Dr Jekyll et Mr. Hyde". Ensemble très drôle et percé un accent de tendresse. J. Lewis remarquable dans un double rôle. E. (2h)
- 15h30 8 9 12 15 19 22  
32 35 40 TINTIN / L'AFFAIRE TOURNESOL 152610  
(1h30) Voir dimanche, 18h30. □
- 18h30 2 LE TITANIC 1834813  
(1re de 4). (6) (Titanic), Can. 1996. Drame de R. Lieberman avec Peter Gallagher, George C. Scott et

- Catherine Zeta Jones. Évocation des événements entourant le naufrage du Titanic en 1912. Téléfilm au sujet usé. Nombreuses digressions inutiles d'ordre sentimental. Mise en scène pompeuse. Interprétation banale. E. (1h) Suite mardi, 18h30.
- 8 9 12 15 19 22  
32 35 40 LES DOUZE TRAVAUX D'ASTÉRIX 29788  
(4) Fr. 1976. Dessins animés de R. Goscinny et A. Uderzo. Jules César propose aux Gaulois douze épreuves leur permettant de conserver leur indépendance. Scénario original. Nombreux gags agrémentés de traits satiriques. Procédés d'animation souples. Personnages pittoresques. E. (1h30)
- 19h00 11 6 7 9 2  
12 13 MY FAIR LADY 469233  
(2) E.-U. 1964. Comédie musicale de G. Cukor avec Audrey Hepburn, Rex Harrison et Wilfrid Hyde-White. Un expert en phonétique fait le

- pari de transformer en grande dame une vendeuse de fleurs au langage populacrier. Fine psychologie. Mise en scène magistrale. Musique agréable. Interprétation remarquable. E. (3h) □
- 4 5 9 11 STAR TREK 775165  
(4) E.-U. 1979. Science-fiction de R. Wise avec William Shatner, Leonard Nimoy et Persis Khambatta. Au XXIVe siècle, un amiral reprend la direction d'un vaisseau spatial pour affronter une force mystérieuse et destructrice. Scénario inspiré d'une série télévisée. Contexte futuriste bien imaginé. Mise en scène solide. E. (2h30)
- 19h30 15 LE RÊVE D'ESTHER 528146  
(Dern. de 2). (5) Fr. 1995. Chronique de J. Otmezguine avec Ludmila Mikaël, Lisa Martino et Camille Guilleret. Une mère de famille d'origine bulgare vivant en Turquie décide un jour de quitter son mari pour émigrer en France avec sa fille. Téléfilm à l'intrigue feuilletonesque. Ensemble d'un intérêt inégal. Interprètes honnêtes. A. (2h)

- 20h00 2 LA JUSTICE DES AUTRES 2729287  
(1re de 2). (5) (A Matter of Justice), E.-U. 1993. Drame policier de M. Switzer avec Patty Duke, Martin Sheen et Alexandra Powers. Un couple soupçonne leur belle-fille d'être responsable de l'assassinat de leur fils. Téléfilm inspiré d'un fait vécu. Nombreuses longueurs. Réalisation standard. Interprétation honnête. (2h) Suite mardi, 21h00.
- 22 QUIZ SHOW 102436  
(3) E.-U. 1994. Drame social de R. Redford avec Ralph Fiennes, John Turturro et Rob Morrow. En 1958, un avocat découvre que le producteur d'un jeu télévisé s'arrange pour faire gagner un jeune compétiteur populaire auprès du public. Scénario basé sur une histoire vraie. Traitement rigoureux du thème de l'éthique dans le monde du spectacle. Illustration fort soignée. Distribution de grande classe. A. (3h) □

- 23h00 8 9 12 15 19 22 32 35 40  
POUSSIE RES DE VIE 104233  
(1h30) Voir samedi, 21h00.
- 01h53 12 HARLEY DAVIDSON AND THE MALBORO MAN 89015011  
(6) E.-U. 1991. Drame policier de S. Wincer avec Mickey Rourke, Don Johnson et Chelsea Field. Un motard rebelle et un spécialiste du rôle entrent en lutte avec un banquier malhonnête. Panoplie du western adaptée à notre époque. Scénario confus. Progression laide et dépourvue de suspense. Mise en scène superficielle. (2h04)
- 03h57 12 WHEN THE VOW BREAKS 39623011  
(5) E.-U. 1995. Drame d'E. Hill avec Patty Duke, Donnelly Rhodes et Linda Dana. Les difficultés rencontrées par une femme en instance de divorce. Téléfilm aux données fort schématisées. Tendances mélodramatiques marquées. Interprétation valable de personnages stéréotypés. A. (1h42)

**5 WORLD OF DISCOVERY 97813**

THE LAST CHARGE OF THE RHINO. Le Dr Joel Berger et son équipe, cantonnés au Namibie, en Afrique australe, mettent tout en oeuvre pour sauver le rhinocéros de l'extinction. (1h)

**12 ENTERTAINMENT TONIGHT 8788**

Magazine artistique. □

**20 THE SIMPSONS 536504**

**22 FRASIER 22078**  
Comédie avec Kelsey Grammer et Wilfrid Hyde-Pierce.

**57 THE NEWSHOUR WITH JIM LEHRER 547691**  
(1h) □

**19h30 (2) BOX OFFICE 610**

L'actualité cinéma et vidéo.

**3 ENTERTAINMENT TONIGHT 436**

**5 WHEEL OF FORTUNE 4854349**

**15 TÉLÉFILM 528146**  
LE RÊVE D'ESTHER. (2h)

**12 COSBY 6813**  
Comédie avec Bill Cosby et Phylicia Rashad. □

**20 READY OR NOT 364829**

**22 GRACE UNDER FIRE 47875**

Comédie avec Brett Butler.

**20h00 (2) CINÉMA DU LUNDI**

**2729287**  
LA JUSTICE DES AUTRES. (2h) Suite mardi, 21h00.

**3 COSBY 6146**  
Comédie avec Bill Cosby et Phylicia Rashad. □

**5 (12) SUDDENLY SUSAN 6179639/7436**

**5 THE ARROW 84349**  
(Dern. de 2). (2h) Voir dimanche, 21h00.

**8 (9) (12) (15) (15) (22) (32) (35) (40) EXPLORATION 46707**

LES MISSIONNAIRES DE LA PUB. Une agence de publicité a trouvé une façon originale de faire connaître divers produits de consommation aux régions éloignées de la Papouasie: elle a engagé une troupe de théâtre qui fait des tournées promotionnelles. Dans cette société de traditions orales, le théâtre est le meilleur moyen de transmettre la bonne parole. Le directeur de l'agence transforme le briefing de ses clients en texte pour la troupe! (1h) Rediffusion mercredi, 10h00. □

**20 CAROLINE IN THE CITY 545252**

**22 MOVIE SPECIAL 102436**

**57 GREAT MIND OF MEDICINE 305542**  
CANCER. Avec Susan Love.

**20h30 (3) EVERYBODY LOVES RAYMOND 8981**

Comédie avec Ray Romano. □

**5 JENNY 6158146**

**12 EVERYBODY LOVES RAYMOND 9271**

**20 FIRED UP 637287**

**57 HERMITAGE MASTERPIECES (R) 391349**  
ART OF THE EARLY ITALIAN RENAISSANCE.



Patty Duke dans « La justice des autres », un récit véridique présenté à CINÉMA à 20h à Télévision Quatre Saisons. La suite mardi à 21h.

**21h00 (3) (12) CYBILL**

7233/82417 □

**5 CAROLINE IN THE CITY 5225097**

**8 (9) (12) (15) (15) (22) (32) (35) (40) POIROT 59271**

UN INDICE DE TROP. Poirot et la comtesse Vera Rossakoff ont beaucoup en commun; tous deux sont expatriés en pays étranger et oeuvrent dans le milieu du crime. Professionnellement, ils sont dans des champs adverses mais sentimentalement, ces adversaires sont attirés l'un vers l'autre. (1h) Rediffusion mardi, 13h30.

**20 MACLEANS MAGAZINE SPECIAL: CANADIAN HEROES - A CELEBRATION OF EXCELLENCE 640271**  
(1h)

**57 THE SAINTS WITH SISTER WENDY 543875**

Soeur Wendy Beckett, critique d'art, voyage à travers l'Italie et nous fait découvrir les oeuvres d'art créées par des saints. (1h) □

**21h30 (3) GEORGE AND LEO 54851**

Comédie avec Judd Hirsch et Bob Newhart. □

**4 (5) (9) (11) ENTRE-VUE AVEC LE PREMIER MINISTRE DU CANADA 63455**

Anim.: Simon Durivage.

**5 FIRED UP 9178542**

**15 PASSE-MOI LES JUMELLES 251962**

SINAÏ: UN DESIR DE DÉSERT. Voyage initiatique dans le désert du Sinaï. (1h appr.) Rediffusion vendredi, 9h00.

**12 MURPHY BROWN 58523**

Comédie avec Candace Bergen et Faith Ford. □

**22h00 (11) (6) (7) (9) (2)**

**12 (13) LE TÉLÉ JOURNAL 49639**

**2 AU-DELÀ DU RÉEL 2813**

DROIT DE VIE avec Perry King et Mimi Kuzyk. À la suite d'un curieux accident, un sénateur américain voit sa vie se transformer étrangement. (1h)

**3 LADIES HOME JOURNAL'S MOST FASCINATING WOMEN 6639**  
(1h) □

**4 (5) (9) (11) LE TVA, ÉDITION RÉSEAU 24078**

**5 DATEDLINE NBC 5411829**  
(1h)

**5 THE NATIONAL / CBC NEWS 96184**

**8 (9) (12) (15) (15) (22) (32) (35) (40) NATIONAL GEOGRAPHIC (R) 32558**  
(1h) Voir 14h30. □

**12 NIKITA 29436**

Espionnage avec Peta Wilson et Roy Dupuis. (1h) □

**20 SHIPWRECK: THE MYSTERY OF THE EDMUND FITZGERALD 723558**  
(1h) □

**57 JERUSALEM BETWEEN HEAVEN AND EARTH 546962**

**LUNDI**  
29 DÉCEMBRE

(Dern. de 3). L'expérience religieuse bien particulière aux églises, synagogues et mosquées de Jérusalem. (1h) □

**22h27 (1) (6) (7) (9) (2)**

**12 (13) LE POINT 32810320**

Reportages et entrevues sur les événements significatifs de l'actualité nationale et internationale. □

**15 LA MÉTÉO DES CINQ CONTINENTS 57458523**

**22h30 (4) (5) (9) (11) LES FRANCOFOLIES DE MONTRÉAL 97320**

LA FÊTE A... PAUL PICHÉ. Avec Dédé Fortin, Francine Raymond, Laurence Jalbert, Sylvie Legault, Paul Piché, Claire Pelletier, Éric Lapointe. (1h)

**15 JOURNAL BELGE 553982**

**23h00 (1) (6) (7) (9) (2)**

**12 (13) LES NOUVELLES DU SPORT 4291252**

**2 LE GRAND JOURNAL 5252**

**3 NEWS 9768504**

**5 (22) NEWS 9448436/1852897**

**15 LA TOURNÉE DU GRAND DUC (R) 239349**

Francine Grimaldi nous entraîne dans une tournée du Montréal nocturne. (1h)

**5 THE NATIONAL UPDATE 1482368**

**8 (9) (12) (15) (15) (22) (32) (35) (40) CINÉMA 104233**

POUSSIÈRES DE VIE. (1h30) Voir samedi, 21h00.

**12 CTV NEWS 87962**

**20 SPORTSLINE 992146**

**57 ONLY FOOLS AND HORSES (R) 837726**

**23h05 (22) M.A.S.H 4382558**

**23h19 (1) (6) (7) (9) (2)**

**12 (13) LA MÉTÉO 35650469**

**23h20 (1) (6) (7) (9) (2)**

**12 (13) DÉCOUVERTE (R) 4187189**  
(1h) □

**23h25 (5) LATE NEWSWATCH 9978691**

**23h30 (2) SPORTS PLUS 94829**

**4 (5) (9) (11) LE TVA SPORTS 8175981**

**12 PULSE 8248829**

**20 GLOBAL NEWS 3041165**

**57 CHARLIE ROSE 927233**  
(1h)

**23h35 (3) LATE SHOW WITH DAVID LETTERMAN 4010252**

Talk-show. (1h appr.)

**5 THE TONIGHT SHOW WITH JAY LENO 8519368**  
(1h) □

**22 NIGHTLINE 11403900**

**23h45 (12) SPORTS NIGHT 10574097**

**23h52 (4) (5) (9) (11) TIRAGES DE "LA QUOTIDIENNE" - "BANCO" - "EXTRA" - "CÉLÉBRATION 98" 68181875**

**23h55 (5) MARGUERITE VOILANT 33745078**

(5e de 11). Le mois de mai 1763 s'avère le début d'un printemps haut en émotions pour la jeune femme de 18 ans qui ne rêve que d'amour et de liberté. (2h20 appr.)

**23h58 (4) (5) (9) (11) PUB 3321981**  
(2h)

**00h00 (1) DÉCOUVERTE (R) 84450**

**15 SOIR 3 252498**

**12 THE KEENEN IVORY WAYANS SHOW 82092**

**00h06 (20) AMERICA'S DUMBEST CRIMINALS 4859924**

**(22) POLITICALLY INCORRECT 6102382**

**00h30 (15) CONCERT EN BOURGEOIS 999943**

**(8) (9) (12) (15) (15) (22) (32) (35) (40) LECTURES DE FIN DE SOIRÉE 51653**

**(57) STARHUSTLER 713905**

**00h35 (5) LATE NIGHT WITH CONAN O'BRIEN 7784127**

**(20) DR. KATZ 4022276**

**00h37 (3) LATE LATE SHOW WITH TOM SNYDER 9479127**

**00h59 (12) VIPER 4586276**

**01h00 (8) (9) (12) (15) (15) (22) (32) (35) (40) PAUSE MUSICALE 157189**

**01h05 (20) VIVA VARIETY 6026634**

**01h30 (15) REFLETS (R) 226740**

**01h35 (5) LATER 4312030**

**01h37 (3) PUB 62517498**

**01h53 (12) CINÉMA 12 89015011**

HARLEY DAVIDSON AND THE MALBORO MAN. (2h04)

**02h05 (5) NBC NIGHTSIDE 61874672**

**02h08 (3) EXTRA! 4593160**

**02h30 (15) Y'A PAS MATCH (R) 618566**

**03h00 (15) LES PIEDS SUR L'HERBE (R) 519721**

**03h30 (15) RADIO FRANCE INTERNATIONALE 98201382**

**03h57 (12) DOUBLE FEATURE 39623011**  
WHEN THE VOW BREAKS. (1h42)

# MARDI

30 DÉCEMBRE

## TÉLÉ MATINÉE

Voir aux pages 5 et

## APRÈS-MIDI

- 12h00 **11 6 7 9 2**  
**12 13** LE MIDI 16943  
**3** NEWS 6620160  
**5** NEWS 7706479  
**15** PARIS LUMIÈRES (R) 564585  
**5** MIDDAY 52092 (1h) □  
**8 9 12 15 15 22**  
**32 35 40** MONGRAIN 84818  
 PERSPECTIVES D'EMPLOI 1998. Inv.: Denis Beaugregard, président du Conseil du patronat; Gérald Larose, président de la CSN. (1h) Rediffusion à 23h00.  
**12** THE FLINTSTONES 45837  
**20** FIRST UP 641108 (1h) □  
**22** THE SIMPSONS 14585  
**57** MADAM BUTTERFLY 698818 (2h30)  
 12h10 **3** ACROSS THE FENCE 44858498  
**9** LE MIDI - ÉDITION ESTRIE 56361301  
 12h30 **11 6 7 9 2**  
**12 13** TERRE HUMAINE 924363 (1h) □  
**2** BUGS BUNNY 28011  
**3** THE YOUNG AND THE RESTLESS 544295 (1h) □  
**4 5 9 11** J.E. EN DIRECT 733127 (1h) Suite de 11h45.  
**5** ACCESS HOLLYWOOD 9125450  
**15** JOURNAL DE FRANCE 3 291127  
**12** PULSE 72479  
**22** PORT CHARLES 41127 □  
 13h00 **2** VOYAGE AU CENTRE DE LA TERRE 23566 Dessins animés. (1h)  
**5 20** DAYS OF OUR LIVES 9120905/650856 (1h) □  
**15** TURANDOT (R) 84310045 (2h25) Voir dimanche, 20h30.  
**5 22** ALL MY CHILDREN 6174039382 (1h) □  
**8 9 12 15 15 22**  
**32 35 40** FARAFINA (R) 46634 Voir lundi, 18h00. □  
**12** CANADIAN LIVING TV 46030 □

- 13h30 **11 6 7 9 2**  
**12 13** MARILYN 42856 □  
**3 12** THE BOLD AND THE BEAUTIFUL 21108/64450 □  
**4 5 9 11** BOUTIQUE TVA 734856 (1h)  
**8 9 12 15 15 22**  
**32 35 40** POIROT (R) 387818 (1h) Voir lundi, 21h00.  
 14h00 **11 6 7 9 2**  
**12 13** LES P'TITS BONHEURS DE CLÉMENCE 38740 (1h)  
**2** CINÉMA 2634 DOMINIQUE. (2h)  
**3** AS THE WORLD TURNS 17092 (1h) □  
**5** LEEZA 2635547 (1h) □  
**5** E.N.G. 68740 (1h) □  
**12** ANOTHER WORLD 71522 (1h) □  
**20** ALFRED HITCHCOCK 717568 MAN ON THE EDGE. □  
**22** ONE LIFE TO LIVE 36382 (1h) □  
 14h30 **4 5 9 11** LES FEUX DE L'AMOUR 389160 (1h)  
**8 9 12 15 15 22**  
**32 35 40** NATIONAL GEOGRAPHIC 914450  
 LA MAGIE DU CIRQUE. Le cirque était considéré comme un art dans l'ancienne Union Soviétique, ce documentaire pose un regard sur ce cirque régi par l'Etat, depuis les nombreuses écoles d'apprentissage jusqu'aux salles de représentation. (1h) Rediffusion mercredi, 22h00. □  
**20** MONEY COURT 766856  
**57** KIDSONGS 593818 □  
 15h00 **11 6 7 9 2**  
**12 13** MADELINE 36547  
**3** THE GUIDING LIGHT 5856 (1h)  
**5** THE MONTEL WILLIAMS SHOW 5277450 Talk-show. (1h) □  
**5** CORONATION STREET 8127  
**12** THE ROSIE O'DONNELL SHOW 48238 (1h) □  
**20 22** GENERAL HOSPITAL 491030/87856 (1h) □  
**57** ARTHUR 867905 □  
 15h25 **15** JOURNAL DE TV5 62013059  
 15h30 **11 6 7 9 2**  
**12 13** LES CHATOUILLES 9746634

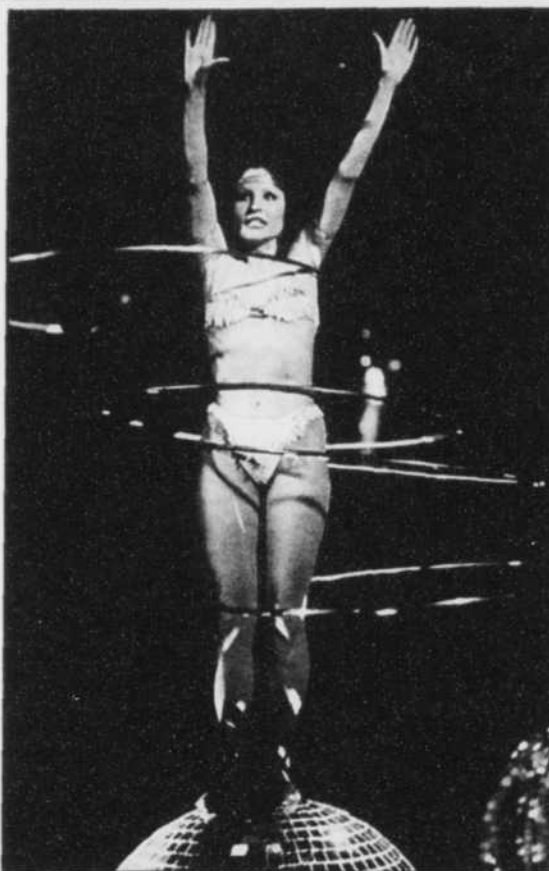

Dans le cadre de NATIONAL GEOGRAPHIC à 14h30, Télé-Québec diffuse « La magie du cirque », documentaire réalisé en 1988.

- 4 5 9 11** TOP MODÈLES 4059  
**5** THE URBAN PEASANT 9585  
 PARTY SNACKS.  
**8 9 12 15 15 22**  
**32 35 40** CINÉ-CADEAU 648030  
 LES DOUZE TRAVAUX D'ASTERIX. (1h30) Voir lundi, 18h30.  
**57** THE MAGIC SCHOOL BUS 598363  
**5** HOME IMPROVEMENT 5296585 Diffusion de deux épisodes. (1h) □  
**5** JONOVISION 8092 □  
**12** OPRAH 13653 (1h) □  
**20** READY OR NOT 757108 □  
**22** MUMMIES ALIVE 77382  
**57** KRATT'S CREATURES 517498  
 15h32 **11 6 7 9 2**  
**12 13** LA MAISON DE OUIZIE 67905  
 15h40 **15** LA MÉTÉO DES CINQ CONTINENTS 25822363  
 15h45 **15** LA CHANCE AUX CHANSONS 4555363  
 15h59 **11 6 7 9 2**  
**12 13** 0340 20560160  
 16h00 **11 6 7 9 2**  
**12 13** LA SÉRIE DES AVENTURES 6459837  
 Avec Malcolm Jamieson et Kirsten Hugues. Série dramatique qui réunit les récits les plus passionnants de l'écrivaine Enid Blyton.  
**2** LES PIERRAFEU (R) 818  
**3** THE ROSIE O'DONNELL SHOW 4363 (1h) □  
**4 5 9 11** MINISÉRIE "V" (R) 28585 (1h)  
**5** THE YOUNG AND THE RESTLESS 347566 (1h) □  
**22** 101 DALMATIENS 73566  
**57** WISHBONE 506382 □

- 16h52 **11 6 7 9 2**  
**12 13** 0340 77085818  
 17h00 **11 6 7 9 2**  
**12 13** WATATATOW 31092  
 Le groupe de musique dont Michel fait partie obtient un contrat d'une semaine à l'extérieur de la ville. Ce dernier tente de se trouver une façon de voyager tous les soirs. □  
**2** SPÉCIAL "REVUE DE L'ANNÉE 1997" 5498  
**3** MAD ABOUT YOU 2924  
**4 5 9 11** ALERTE À MALIBU (R) 7653 (1h)  
**5** OPRAH 6129634 (1h) □  
**15** JOURNAL SUISSE 655276  
**5** THE SIMPSONS (R) 3672 □  
**8 9 12 15 15 22**  
**32 35 40** LA GRANDE SAGA DES ANIMAUX 39568  
 LES MARSUPIAUX.  
**12** MAD ABOUT YOU 3214 □  
**22** M-A-S-H 39634  
**57** WHERE IN TIME IS CARMEN SANDIEGO? 862450  
 17h30 **11 6 7 9 2**  
**12 13** LA TÊTE DE L'EMPLOI 66276  
**2** LE GRAND JOURNAL 382 □  
**3 12** SEINFELD 108/8498  
**15** PYRAMIDE 373160  
**5** THE FRESH PRINCE OF BEL-AIR (R) 8856 □  
**8 9 12 15 15 22**  
**32 35 40** LE COUP DE Foudre de CHARLIE BROWN 28092  
**20** GLOBAL NEWS 760672 □  
**22** THE SIMPSONS 64818  
**57** BILL NYE, THE SCIENCE GUY 597634 □

## SOIRÉE

- 18h00 **11 6 7** QUÉBEC CE SOIR 7769/43283/2295  
**2** PRESSE-CITRON 295  
**3** CHANNEL 3 NEWS 30856 (1h) □  
**4 5 9 11** LE TVA, ÉDITION 18 HEURES 3943 □  
**5 22** NEWS 4834585/94059  
**15** PARIS LUMIÈRES 303301 Rediffusion mercredi, 12h00.  
**5** NEWSWATCH 58276 (1h) □

# MARDI

## 30 DÉCEMBRE

8 9 12 15 15 22  
32 35 40 FARAFINA

**25905**  
SILENCE, ON RAPI! (2e de 6). Après toutes les crises au Québec, les jeunes ont un besoin de crier tout haut leur message: ils deviennent rappeurs, journalistes, artistes ou entrepreneurs. Rediffusion mercredi, 13h00. □

9 13 CE SOIR  
**5301/7547**

2 QUÉBEC CE SOIR 295  
12 PULSE 80498 (1h) □

12 SAGUENAY-LAC-SAINT-JEAN CE SOIR  
**63189**

20 GLOBAL TONIGHT  
**767585**

57 ITN WORLD NEWS  
**594547**

18h30 11 6 7 9 2

12 13 AU POSTE!  
**87769**

LES FLAMBEURS. □

2 CINÉMA  
**1801585**

LE TITANIC. (1h) Voir lundi, 18h30 et suite jeudi, 18h30.

4 5 9 11 LA POULE AUX OEUFS D'OR  
**4295**

Jeux télévisé de Loto-Québec regroupant chaque semaine huit participants qui courent la chance de remporter le gros lot d'une valeur cumulative de 500 000\$.

5 NBC NIGHTLY NEWS  
**4825837**

15 C'EST L'HEURE  
**394653**

8 9 12 15 15 22  
32 35 40 CINÉ-

CADEAU **63498**  
LUCKY LUKE / DAISY TOWN. (1h30)

20 FIRST NATIONAL NEWS  
**758837**

22 ABC WORLD NEWS TONIGHT  
**78011**

57 THE NIGHTLY BUSINESS REPORT  
**518127**

19h00 11 6 7 9 2

12 13 CINÉ-FÊTE  
**64653**

HEIDI. (2h) À suivre demain, même heure. □

3 CBS EVENING NEWS  
**2160**

4 5 9 11 FESTIVAL STAR TREK **261585**  
STAR TREK II: LA COLÈRE DE KHAN. (2h30) Voir cinéma.

5 JEOPARDY **6120363**

15 JOURNAL DE FRANCE  
**2 668740**

5 MAKING OF RIVERDANCE: A JOURNEY  
**91905**

Aperçu de la logistique nécessaire au déplacement d'une troupe de 140 personnes, de Dublin à Londres et à New York. (1h)

12 ENTERTAINMENT TONIGHT  
**3450**

20 THE SIMPSONS  
**117504**

22 FRASIER **59498**

57 THE NEWSHOUR  
**608951** (1h) □

19h30 2 SONIA BENEZRA

RENCONTRE **289**  
Inv.: les Backstreet Boys à New York.

3 ENTERTAINMENT TONIGHT  
**585**

5 WHEEL OF FORTUNE  
**4814721**

15 MUSIQUES AU COEUR  
**186194**

LA CHAUVE-SOURIS DE JOHAN STRAUSS FILS. Opérette viennoise. (1h30)

12 JUST SHOOT ME **5547**

20 READY OR NOT  
**747721**

22 GRACE UNDER FIRE  
**74295**

20h00 2 BOUM DING BAND

NOËL C'EST L'AMOUR  
**3127**

Le fameux Boum Ding Band nous invite à son nouveau party de Noël, aux rythmes colorés des années 60. (1h)

3 JAG **4063**

Les investigations d'un officier-enquêteur des forces militaires. (1h) □

5 MAD ABOUT YOU  
**6139011**

5 RIVERDANCE: THE NEW SHOW **91653**

Spectacle enregistré au Radio City Music Hall de New York, en octobre 1996. (1h30)

8 9 12 15 15 22  
32 35 40 EXPLORATION **73127**

LES NOMADES DE SIBÉRIE. Les caméras de la télévision japonaise NHK ont suivi des petits groupes de nomades sibériens à travers leurs longs voyages dans la toundra glacée. (1h) Rediffusion jeudi, 10h00. □

12 SOUL MAN **9498**

Comédie avec Dan Aykroyd. □

20 MAD ABOUT YOU  
**812112**

Comédie avec Helen Hunt et Paul Reiser. □

22 GRACE UNDER FIRE  
**35818**

Comédie avec Brett Butler.

57 MASTERPIECE THEATRE **235289**

JEEVES & WOOSTER IV (dern. de 5). Un livre compromettant menace de mettre fin aux amours de Gussie. (1h) □

20h30 5 12 NEWSRADIO

**6125818/8905**

20 DHARMA & GREG  
**167009**

Comédie avec Thomas Gibson. □

22 SOUL MAN **47653**

Comédie avec Dan Aykroyd. □

21h00 11 6 7 9 2

12 13 1997 - LA REVUE NATIONALE **91547**

Bernard Derome présente les faits saillants de l'année qui vient de s'écouler. (1h) À suivre demain, même heure.

2 CINÉMA DU MARDI  
**3852837**

LA JUSTICE DES AUTRES. (2h) Voir lundi, 20h00.

3 MICHAEL HAYES  
**7189** (1h)

5 FRASIER **5292769**

15 MONTAGNE  
**188189**

CHRONIQUE DE L'ALPUJARRA. Visite de la région de l'Alpujarra située dans les montagnes de la Sierra Nevada en Andalousie.

8 9 12 15 15 22  
32 35 40 POIROT  
**53363**

LE MYSTÈRE DU BAHUT ESPAGNOL. Poirot est le témoin involontaire d'un meurtre et l'inspecteur princi-

pal Japp doit faire son travail et l'interroger. Le détective belge possède plus de réponses qu'il ne l'avait lui-même imaginé. (1h) Rediffusion mercredi, 13h30.

12 22 HOME IMPROVEMENT **19837/62547**

20 FRASIER **476721**

57 GREAT PERFORMANCES **635045**  
HENRY V AT SHAKE-SPEARE'S GLOBE. La réouverture de ce théâtre anglais. (1h) □

21h30 4 5 9 11

ENTREVUE AVEC LE PREMIER MINISTRE DU QUÉBEC **67547**

Anim.: Pierre Bruneau.

5 JUST SHOOT ME  
**9145214**

15 LA TÉLÉ DES FRANCOFOLIES 1996 (R)  
**747382**

SALUT À MICHEL BERGER ET LUC PLAMONDON. Avec Isabelle Boulay, France D'Amour, Luce Dufault, Eric Lapointe, Luck Mervil, Bruno Pelletier, Marie Denise Pelletier et Luc Plamondon. (1h appr.) Rediffusion mercredi, 14h00.

5 THE THIN BLUE LINE  
**53721**

THE QUEEN'S BIRTHDAY PRESENT. Patricia et Raymond célèbrent leur 10e anniversaire. Alors que Patricia croit que Raymond lui prépare une surprise, celui-ci est absorbé dans les préparatifs de l'anniversaire de la reine.

12 HILLER AND DILLER  
**85943**

20 3RD ROCK FROM THE SUN **642837**

22 HILLER & DILLER  
**21363**

Comédie avec Richard Lewis. □

22h00 11 6 7 9 2

12 13 LE TÉLÉ JOURNAL  
**17672**

3 DELLAVENTURA  
**9996**

Série policière avec Danny Aiello. (1h) □

4 5 9 11 LE TVA, ÉDITION RÉSEAU **51498**

5 DATELINE NBC  
**5308301**

5 THE NATIONAL / CBC NEWS **90276** (1h) □

8 9 12 15 15 22  
32 35 40 NATIONAL GEOGRAPHIC (R) **56450**

(1h) Voir dimanche, 23h43. □

12 W-5 **49566**

Magazine d'information. (1h) □

20 22 NYPD BLUE  
**106450/92276**

Série policière avec Jimmy Smits et Dennis Franz. (1h) □

57 MAPP & LUCIA  
**485522**

(7e de 10). Elizabeth Mapp fait croire aux gens de Tilling qu'elle est enceinte. (1h)

22h27 11 6 7 9 2

12 13 LE POINT  
**32887092**

15 LA MÉTÉO DES CINQ CONTINENTS  
**57425295**

22h30 4 5 9 11 LES FRANCOFOLIES DE MONTRÉAL **24740**

ERIC LAPOINTE. Avec Carmel Bonifacio, Fabulous Trobadors, Isabelle Roy, Sylvie Paquette, Claude Dubois, Luce Dufault. (1h)

15 JOURNAL BELGE  
**541634**

23h00 11 6 7 9 2

12 13 LES NOUVELLES DU SPORT  
**4268924**

2 LE GRAND JOURNAL  
**8566**

3 22 NEWS  
**9735276/5157009**

5 NEWS **9415108**

15 LA TOURNÉE DU GRAND DUC (R)  
**725769**

Aujourd'hui: le chanteur Zachary Richard. (1h)

01h01 12 MINDFIELD  
**47870**

(5) Can. 1989. Drame policier de J.-C. Lord avec Michael Ironside, Lisa Langlois et Christopher Plummer. Un détective tente d'obtenir gain de cause dans une affaire d'expérimentations scientifiques auxquelles il a été soumis par la C.I.A. Récit insolite et confus inspiré d'un fait authentique. Mise en scène peu intense. Traitement visuel recherché. Interprétation acceptable sans plus. (1h56)

02h57 12 PICTURE PERFECT  
**79478851**

(6) Can. 1995. Comédie de J.L. Scanlan avec Richard Karn, Mary Page Keller et Dave Thomas. A cause de leur enfant respectif, deux voisins monoparentaux doivent se faire passer pour mari et femme afin de gagner un concours. Téléfilm au fil conducteur assez prévisible. Mise en scène banale. E. (1h43)

## TÉLÉ MARDI CINÉMA

14h00 2 DOMINIQUE **2634**

(5) (The Singing Nun), E.-U. 1966. Comédie musicale de H. Koster avec Debbie Reynolds, Ricardo Montalban et Greer Garson. Une jeune religieuse travaillant en milieu populaire compose des chansons à succès. Structure dramatique assez faible. Heureux choix de chansons. Ensemble plutôt sympathique. Interprétation dans la note. E. (2h)

15h30 8 9 12 15 15 22  
22 32 35 40 LES DOUZE TRAVAUX D'ASTÉRIX **648030**

(1h30) Voir lundi, 18h30.

18h30 2 LE TITANIC  
**1801585**

(2e de 4). (1h) Voir lundi, 18h30 et suite jeudi, 18h30.

8 9 12 15 15 22  
32 35 40 LUCKY LUKE / DAISY TOWN **63498**

(4) (Lucky Luke), Fr. 1971. Dessins animés d'E. Latéste. Un habitué du tir se voit confier le poste de shérif pour défendre un village envahi par des bandits. Adaptation assez fidèle des bandes dessinées de Morris et de Goscinny. Clips du western froités à la biague. Images et dialogues inventifs. Ensemble amusant. E. (1h30)

19h00 11 6 7 9 2

12 13 HEIDI **64653**

(1re de 2). (4) E.-U. 1993. Comédie dramatique de M. Rhodes avec Noley Thornton, Jason Robards et Jane Seymour. Une petite orpheline apprivoise un grand-père bourru et contribue à la guérison d'une jeune invalide. Téléfilm adapté d'un classique de Johanna Spyri. Approche plus dramatique

que doucereuse. Quelques longueurs. Beauté des paysages bien exploitée. Jeu d'ensemble assez attachant. E. (2h) À suivre demain, même heure. □

4 5 9 11 STAR TREK II: LA COLÈRE DE KHAN **261585**

(4) (Star Trek II: the Wrath of Khan), E.-U. 1982. Science-fiction de N. Meyer avec William Shatner, Leonard Nimoy et Ricardo Montalban. Le commandant d'un vaisseau spatial entre en lutte avec un vieil ennemi. Intrigue conventionnelle. Trucages ingénieux. Ensemble assez divertissant. Interprétation sûre. A. (2h30)

21h00 2 LA JUSTICE DES AUTRES **3852837**

(Dern. de 2). (2h) Voir lundi, 20h00.

23h20 11 6 7 9 2

12 13 ALICE **92454943**

(3) E.-U. 1990. Comédie fantaisiste de W. Allen avec Mia Farrow, Joe

Mantegna et William Hurt. La femme gâtée d'un financier new-yorkais est troublée par l'attraction qu'elle ressent pour un autre homme. Intrigue émouvante et humoristique. Illustration soignée. Trame musicale efficace. Jeu nuancé de M. Farrow. A. (2h15) □

23h55 6 DIVORCE OF LADY  
**X 35450566**

(4) G.-B. 1937. Comédie de mœurs de T. Whealan avec Merle Oberon, Laurence Olivier et Ralph Richardson. Un avocat se croit impliqué dans une affaire de divorce après avoir partagé sa chambre d'hôtel avec une inconnue. Situation vouevillesque habilement développée. Dialogue abondant mais spirituel. Mise en scène élégante. Interprètes de valeur. A. (1h50 appr.)

00h30 15 LE RÉVE  
**D'ESTHER 35444257**

(2h) Voir lundi, 19h30.

# MARDI

30 DÉCEMBRE

**5** THE NATIONAL UPDATE 1442740  
**8 9 12 15 15 22**  
**32 35 40** MONGRAIN (R) 56011 (1h) Voir 12h00.  
**12** CTV NATIONAL NEWS 14382  
**20** SPORTSLINE 488566  
**57** ONLY FOOLS AND HORSES (R) 4716943  
**23h05** **22** M-A-S-H 4279030  
**23h19** **11 6 7 9 2**  
**12 13** LA MÉTÉO 73450081  
**23h20** **11 6 7 9 2**  
**12 13** CINÉMA 92454943 ALICE. (2h15)  
**23h25** **5** LATE NEWSWATCH 9945363  
**23h30** **2** SPORTS PLUS 18721  
**4 5 9 11** LE TVA SPORTS 8142653  
**12** PULSE 8135301  
**20** GLOBAL NEWS 3018837  
**23h35** **3** THE LATE SHOW WITH DAVID LETTERMAN 4087924 (1h appr.)  
**5** THE TONIGHT SHOW WITH JAY LENO 8579740 (1h)  
**22** NIGHTLINE 11470672  
**57** CHARLIE ROSE 9989547 (1h)  
**23h45** **12** SPORTS NIGHT 10541769  
**23h52** **4 5 9 11** TIRAGES DE "LA QUOTIDIENNE" - "BANCO" - "EXTRA" - "CÉLÉBRATION 98" 68158547  
**23h55** **5** CBC LATE NIGHT 35450566 DIVORCE OF LADY X. (1h50 appr.)  
**23h58** **4 5 9 11** PUB 55528818 (2h15)  
**00h00** **15** SOIR 3 697783  
**8 9 12 15 15 22**  
**32 35 40** LA GRANDE SAGA DES ANIMAUX (R) 94122 Voir dimanche, 17h00.  
**12** THE KEENEN IVORY WAYANS SHOW 19412 (1h appr.)  
**00h06** **20** HERCULES 1613431 (1h appr.)

**22** POLITICALLY INCORRECT 14224528  
**00h30** **15** TÉLÉ FILM 35444257 LE RÊVE D'ESTHER. (2h) Voir lundi, 19h30.  
**8 9 12 15 15 22**  
**32 35 40** LECTURES DE FIN DE SOIRÉE 71783  
**00h35** **5** LATE NIGHT WITH CONAN O'BRIEN 7751899 (1h)  
**57** STARHUSTLER 3937073  
**00h37** **3** THE LATE LATE SHOW 9446899 (1h appr.)  
**22** PUB 64631073 (4h53)  
**01h00** **8 9 12 15 15**  
**22 32 35 40** PAUSE MUSICALE 647509  
**01h01** **12** CINÉMA 12 47870 MINDFIELD. (1h56)  
**01h05** **20** DAVE'S WORLD 6093306  
**01h35** **5** LATER 4389702 Talk-show.  
**20** WILD THING 6043306 Prochaine émission à 5h00.  
**01h37** **3** PUB 62577870  
**02h05** **5** NBC NIGHTSIDE 61841344 (3h55)  
**02h08** **3** EXTRA! 4560832  
**02h30** **15** LES DÉLIRES DE PIERRE VASSILIU (R) 975702 (1h appr.) Voir dimanche, 13h00.  
**02h57** **12** DOUBLE FEATURE 79478851 PICTURE PERFECT. (1h43)  
**03h25** **15** RADIO FRANCE INTERNATIONALE 36623238 (3h)  
**04h40** **12** COSBY 4795219

**LE SOLEIL**  
publie un résumé  
de l'horaire de la  
soirée,  
le samedi dans la  
section des Arts  
et du dimanche au  
vendredi  
dans la section  
Magazine.

# MERCREDI

31 DÉCEMBRE

## TÉLÉ MATINÉE

Voir aux pages 5 et 6

## APRÈS-MIDI

**12h00** **11 6 7 9 2**  
**12 13** LE MIDI 10035  
**3** NEWS 6697832  
**4 5 9 11** CINÉ-  
CONGÉ 47122  
LE GROS BLEU. (1h30)  
**5** NEWS 7766851  
**15** PARIS LUMIÈRES (R) 194986  
**5** MIDDAY 96702 (1h)  
**8 9 12 15 15 22**  
**32 35 40** MONGRAIN 11238  
En cette veille du Nouvel An, Jean-Luc Mongrain accueille deux femmes passionnées: Dominique Michel et Julie Snyder. (1h) Rediffusion à 23h00.  
**12** THE FLINTSTONES 19054  
**20** FIRST UP 268035 (1h)  
**22** THE SIMPSONS 18677  
**57** LA FANCUILLA DEL WEST 184238 (2h30)  
**12h10** **3** ACROSS THE FENCE 44818870  
**9** LE MIDI - ÉDITION ESTRIE 56338073  
**12h30** **11 6 7 9 2**  
**12 13** TERRE HUMAINE 181832 (1h)  
**2** BUGS BUNNY 39493  
**3** THE YOUNG AND THE RESTLESS 300667 (1h)  
**5** ACCESS HOLLYWOOD 9192122  
**15** JOURNAL DE FRANCE 3 812870  
**12** PULSE 44238  
**22** PORT CHARLES 45219

**13h00** **2** L'ENFANT DE LA JUNGLE 34948 Dessins animés. (1h)  
**5** **20** DAYS OF OUR LIVES 9197677/277783 (1h)  
**15** PLAISIR DE LIRE 793306 Inv.: Pierre Samson pour Un garçon de compagnie; Serge Chapleau pour L'année Chapleau 1997. Rediffusion jeudi, 8h30.  
**5 22** ALL MY CHILDREN 72122/66702 (1h)  
**8 9 12 15 15 22**  
**32 35 40** FARAFINA (R) 73054 Voir mardi, 18h00.

**12** CANADIAN LIVING TV 14073  
**13h30** **11 6 7 9 2**  
**12 13** MARILYN 46948  
**3 12** THE BOLD AND THE BEAUTIFUL 25290/43509  
**4 5 9 11** BOUTIQUE TVA 204238 (1h)  
**15** GRANDS GOURMANDS (R) 817147  
**8 9 12 15 15 22**  
**32 35 40** POIROT (R) 540561 (1h) Voir mardi, 21h00.  
**14h00** **11 6 7 9 2**  
**12 13** LES P'TITS BONDHEURS DE CLÉMENCE 32832 (1h)  
**2** CINÉMA 4696 À LA RECHERCHE DE LA PANTHÈRE ROSE. (2h)  
**3** THE SUN BOWL (D) 287870 (1h) Football universitaire: Arizona State rencontre Iowa. (4h appr.) EN DIRECT  
**5** LEEZA 2602219 (1h)  
**15** LA TÉLÉ DES FRANCOFOLIES 1996 (R) 339324 (1h) Voir mardi, 21h30.  
**5** E.N.G 34325 (1h)  
**12** ANOTHER WORLD 78783 (1h)  
**20** FLOOD TO THE CENTURY (WINNIPEG FLOOD SPECIAL) 433412 (1h)  
**22** ONE LIFE TO LIVE 63702 (1h)  
**14h30** **4 5 9 11** LES FEUX DE L'AMOUR 882870 (1h)  
**8 9 12 15 15 22**  
**32 35 40** NATIONAL GEOGRAPHIC 484832 LA VOLGA, ÂME DE LA RUSSIE. Un voyage au cœur de la Russie, le long du plus long fleuve d'Europe, la Volga. (1h) Rediffusion jeudi, 22h00.  
**57** KIDSONGS 144798  
**15h00** **11 6 7 9 2**  
**12 13** MADELINE ET LE PETIT BARBARE 63967  
**5** THE MONTEL WILLIAMS SHOW 5244122 (1h)  
**15** JOURNAL DE TV5 9752171  
**5** CORONATION STREET 2031  
**12** THE ROSIE O'DONNELL SHOW 45528 (1h)  
**20 22** GENERAL HOSPITAL 660344/81948 (1h)  
**57** ARTHUR 353325

**15h25** **15** LA MÉTÉO DES CINQ CONTINENTS 62079615  
**15h30** **11 6 7 9 2**  
**12 13** LES CHATOUILLES 9713306  
**4 5 9 11** TOP MODÈLES 6493  
**15** LA CHANCE AUX CHANSONS 963967 (1h)  
**5** THE URBAN PEASANT 9752 SMOKE SHOW.  
**8 9 12 15 15 22**  
**32 35 40** CINÉ-  
CADEAU 118412 LUCKY LUKE / DAISY TOWN. (1h30) Voir mardi, 18h30.  
**57** THE MAGIC SCHOOL BUS 194293  
**15h32** **11 6 7 9 2**  
**12 13** LA BOÎTE À LUNCH 9722054 Avec Julie-Pier Nadeau, Thérèse Perreault et Jacques Langlois. Julie-Pier, cinq ans, va de découverte en découverte, entourée de sa maman, de son grand-père et d'un jeune ami.  
**15h45** **11 6 7 9 2**  
**12 13** PETITE ÉTOILE 27483783 Football universitaire: Arizona State rencontre Iowa. (4h appr.) EN DIRECT  
**15h59** **11 6 7 9 2**  
**12 13** 0340 20537832  
**16h00** **11 6 7 9 2**  
**12 13** NOS PLUS BELLES VACANCES 6426509 Avec David Catella, Correa et Julie Boulanger. Des jeunes garçons et filles passent leurs vacances en pleine nature dans une vieille abbaye désertée.  
**2** LES PIERRAFEU (R) 967  
**4 5 9 11** MINISÉRIE "V" (R) 39967 (1h)  
**5** HOME IMPROVEMENT 5263257 Diffusion de deux épisodes. (1h)  
**5** JONOVISION 6219  
**12** OPRAH 24035 (1h)  
**20** READY OR NOT 911580  
**22** MUMMIES ALIVE 91342  
**57** KRATT'S CREATURES 944590  
**16h25** **11 6 7 9 2**  
**12 13** 0340 24460696  
**16h30** **11 6 7 9 2**  
**12 13** LES MONDES DE SISMI 8608073 Un jeu fantastique où des jeunes sont appelés à explorer des univers variés et à réussir des exploits devant des camarades en studio. Avec Geneviève Lavigne (Karamba).  
**2** LES SIMPSON (R) 857  
**15** DES CHIFFRES ET DES LETTRES 564696  
**5** FAMILY MATTERS 8431

(20) TOUCHED BY AN ANGEL 833986  
(1h) □

(22) 101 DALMATIENS 91306

(57) WISHBONE 249342

16h55 (11) (6) (7) (9) (2)  
(12) (13) 0340  
40986509

17h00 (11) (6) (7) (9) (2)

(12) (13) WATATATOW 68412

Bouleversée par le sort des enfants du tiers-monde, Isabelle demande à ses parents d'en adapter un. □

(2) SPÉCIAL "REVUE DE L'ANNÉE 1997" 4122

(4) (5) (9) (11) ALERTE À MALIBU (R) 9615  
(1h)

(5) OPRAH 6196306  
(1h) □

(15) JOURNAL SUISSE 815832

(5) THE SIMPSONS (R) 2306

(8) (9) (12) (15) (15) (22)  
(32) (35) (40)

LES SECRETS DE LA JUNGLE 37528

VIVRE SOUS UN SOLEIL DE PLOMB (1re de 5). Un regard sur les espèces animales qui survivent dans la chaleur torride de certaines régions de l'Amérique centrale. Rediffusion jeudi, minuit.

(12) MAD ABOUT YOU 2948

(22) M.A.S.H. 66054

(57) WHERE IN TIME IS CARMEN SANDIEGO? 358870

17h30 (11) (6) (7) (9) (2)

(12) (13) LA TÊTE DE L'EMPLOI 93696

(2) LE GRAND JOURNAL 431

(15) PYRAMIDE 555948

(5) THE FRESH PRINCE OF BEL-AIR (R) 9783

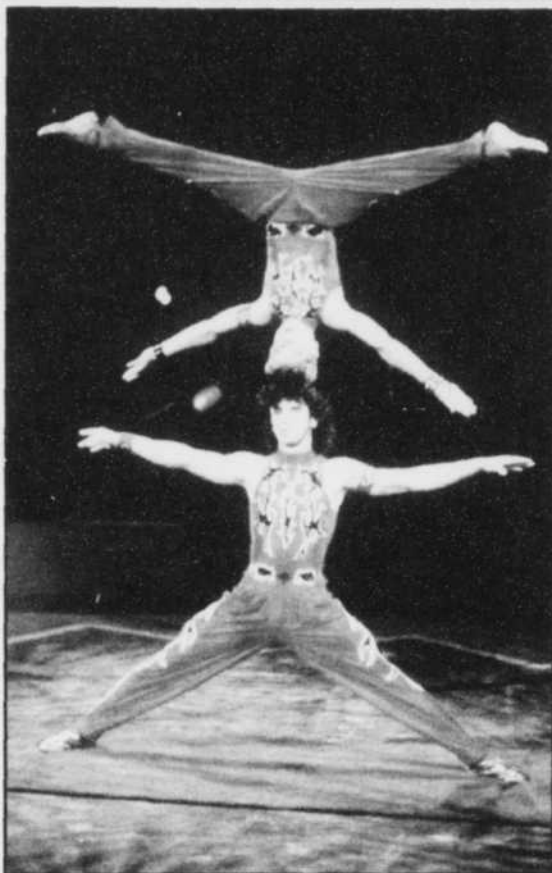

LE XIX<sup>e</sup> FESTIVAL MONDIAL DU CIRQUE DE DEMAIN est présenté à 20h30 à l'antenne de TV5, avec une pléiade de jeunes artistes dont le talent, l'originalité et la créativité ont enthousiasmé les spectateurs.

(8) (9) (12) (15) (15) (22)

(32) (35) (40) SNOOPY AU CIRQUE 55412

(12) SEINFELD 3572

(20) GLOBAL NEWS 931344

(22) THE SIMPSONS 91238

(57) BILL NYE, THE SCIENCE GUY 544734

## SOIRÉE

18h00 (11) (6) (7) QUÉ BEC CE SOIR

2431/38783/3122

(2) PRESSE-CITRON 344

(3) CHANNEL 3 NEWS 41238

(1h)

## MERCREDI

31 DÉCEMBRE

(4) (5) (9) (11) LE TVA,

ÉDITION 18 HEURES

2677

(5) (22) NEWS

4801257/81851

(15) PARIS LUMIÈRES

545561

Rediffusion jeudi, 12h00.

(5) NEWSWATCH

92986

(1h) □

(8) (9) (12) (15) (15) (22)

(32) (35) (40) FARAFINA

52325

L'ENVIRONNEMENT (3e de 6).

Rencontre avec un jeune chercheur nigérien qui a découvert un procédé ingénieux pour sauver une partie des rares forêts du Niger et ainsi freiner l'avancée du désert.

Rediffusion jeudi, 13h00. □

(9) (13) CE SOIR

4035/9509

(2) QUÉ BEC CE SOIR

344

(12) PULSE 52257

(1h) □

(12) SAGUENAY-LAC-SAINT-JEAN CE SOIR

90509

(20) GLOBAL TONIGHT

938257

□

(57) ITN WORLD NEWS

794257

18h30 (11) (6) (7) (9) (2)

(12) (13) AU POSTE!

74561

DOUCHE MIXTE.

(2) LES SIMPSON (R)

696

(4) LA MAURICIE EN

1997

764

(5) NBC NIGHTLY NEWS

4892509

□

(5) (9) (11) BUGS BUNNY

6257

(15) C'EST L'HEURE

569141

(8) (9) (12) (15) (15) (22)

(32) (35) (40) CINÉ-CA-

DEAU 83528

UNE AVENTURE D'ASTÉRIX / ASTÉRIX LE GAULOIS.

(1h30)

(20) FIRST NATIONAL

NEWS 929509

□

(22) ABC WORLD NEWS TONIGHT 41801

□

(57) THE NIGHTLY BUSINESS REPORT 464179

□

19h00 (11) (6) (7) (9) (2)

(12) (13) CINÉ-FÊTE

91073

HEIDI. (2h) Voir mardi, même heure. □

(2) LE DÉFI MCDONALD'S

9141

Les joueurs du Canadien mettent leurs talents à l'épreuve dans des disciplines sportives inhabituelles, pour le bénéfice de la Fondation Ronald McDonald. (1h)

(3) THE FIESTA BOWL

584667

Football universitaire: Kansas State rencontre Syracuse. (4h appr.) EN DIRECT □

(4) (5) (9) (11) FESTIVAL STAR TREK 77770

STAR TREK III: A LA RECHERCHE DE SPOCK. (2h)

Voir cinéma.

(5) JEOPARDY 6197035

(15) JOURNAL DE FRANCE

2 835696

□

(5) ABSOLUTELY FABULOUS: THE LAST SHOUT

35615

(1re de 2). Patsy assiste à un défilé de mode pendant qu'Edina croit recevoir un message de Dieu. (1h)

(12) ENTERTAINMENT TONIGHT 5412

□

(20) THE SIMPSONS

295054

□

(22) FRASIER 46290

(57) THE NEWSHOUR

529431

## TÉLÉ MERCREDI CINÉMA

6h00 (4) (5) (9) (11) OLIVER 681324

(2) G.-B. 1968. Comédie musicale de C. Reed avec Mark Lester, Ron Moody et Jack Wild. En Angleterre, au XIX<sup>e</sup> siècle, un orphelin tombe aux mains de voleurs avant de rencontrer un protecteur. Excellente transposition du roman de Dickens. Ballets d'une grande beauté. Mise en scène très soignée. Jeu pittoresque des interprètes. E. (3h)

12h00 (4) (5) (9) (11) LE GROS BLEU 47122

(6) (Going Under), E.-U. 1991. Comédie satirique de M.W. Travis avec Bill Pullman, Wendy Schaal et Ned Beatty. Les tribulations de l'équipage d'un sous-marin en pieux état. Style imitant banalement le film "Airplane". Scénario stérile. Réalisation négligée. Interprétation passable. A. (1h30)

14h00 (2) À LA RECHERCHE DE LA PANTHÈRE ROSE 4696

(5) (Trail of the Pink Panther), G.-B. 1982. Comédie policière de B. Edwards avec Peter Sellers, Joanna Lumley et Richard Mulligan. Une journaliste de la télévision entreprend une enquête sur la disparition d'un policier célèbre dans un accident d'avion. Montage peu cohérent de matériel ancien et nouveau. Passages amusants. Ensemble fort inégal. E. (2h)

15h30 (8) (9) (12) (15) (15)

(22) (32) (35) (40) LUCKY

LUKE / DAISY TOWN

118412

(1h30) Voir mardi, 18h30.

18h30 (8) (9) (12) (15) (15)

(22) (32) (35) (40) UNE

AVENTURE D'ASTÉRIX /

ASTÉRIX LE GAULOIS

83528

(5) Bel. 1968. Dessins animés de R. Goossens. En 50 avant J.-C., le chef des Romains tente en vain de voler aux Gaulois le secret de leur

potion magique. Adaptation inégale d'une bande dessinée populaire. Animation rugueuse. Passages amusants. E. (1h30)

19h00 (11) (6) (7) (9) (2)

(12) (13) HEIDI 91073

(Dern. de 2). (2h) Voir mardi, même heure. □

(4) (5) (9) (11) STAR

TREK III: À LA

RECHERCHE DE SPOCK

77770

(4) (Star Trek III: The Search For Spock), E.-U. 1984. Science-fiction de L. Nimoy avec William Shatner, Christopher Lloyd et Robin Curtis. Le commandant d'un vaisseau spatial s'en va récupérer le cadavre de son second sur une planète fertilisée artificiellement. Traitement narratif un peu lourd. Réalisation technique fort convenable. Comédiens à l'aise dans des rôles familiaux. A. (2h)

21h00 (20) STRANGE AND

RICH 386870

(5) Can. 1994. Drame policier d'A. Liimatainen avec Ron White, Shawn Johnston et Michelle

Goodger. Un Torontois devenu le chef de la police d'une petite communauté enquête sur le meurtre d'une adolescente. Téléfilm au scénario routinier. Réalisation simple mais efficace. Interprétation dans le ton. (2h) □

01h00 (11) (6) (7) (9) (2)

(12) (13) ARTHUR

5696401

(4) E.-U. 1981. Comédie de S. Gordon avec Dudley Moore, John Gielgud et Liza Minnelli. Un jeune homme riche doit épouser une fille de son milieu mais s'éprend d'une apprentie comédienne. Variations assez adroites sur des thèmes classiques. Nombreuses scènes drôles. Rythme guilleret. Interprétation folichonne de D. Moore. A. (1h40) □

(6) FRIED GREEN TOMATOES 3445772

(4) E.-U. 1991. Comédie dramatique de J. Avnet avec Kathy Bates, Jessica Tandy et Mary Stuart Masterson. Une vieille dame raconte à une jeune femme les aventures de deux amies qui tenaient un restaurant à l'époque de la Dépression. Adaptation

d'une pièce de théâtre. Récit à la fois émouvant et dynamique. Utilisation habile des retours en arrière. Quelques ruptures de ton. Interprétation excellente. A. (1h45)

01h28 (12) BREATHING

LESSONS 3216555

(4) E.-U. 1994. Drame de meurs de J. Erman avec James Garner, Joanne Woodward et Paul Winfield. En se rendant à l'enterrement d'un ami, un vieux couple profite du voyage pour s'interroger sur sa vie. Téléfilm adapté du roman d'Anne Taylor. Récit riche en notations psychologiques. Rythme posé. Interprétation d'une belle sobriété. A. (1h57)

03h25 (12) THE LONG GOOD-

BYE 2023826

(4) E.-U. 1973. Drame policier de R. Altman avec Elliott Gould, Nina van Pallandt et Sterling Hayden. Un détective privé doit se démêler avec une affaire de meurtre et avec la disparition d'un homme. Traitement très personnel d'un roman de Raymond Chandler. Mise en images inventive. Humour particulier. Interprétation originale de E. Gould. (1h59)

# MERCREDI

31 DÉCEMBRE

19h30 (5) WHEEL OF FORTUNE 4881493

(15) LA MAGIE DE NOÛ 703412

(1h) Rediffusion jeudi, 10h10.

(12) THE NANNY 7509  
Comédie avec Fran Drescher et Charles Shaughnessy. □

(20) READY OR NOT 918493

(22) GRACE UNDER FIRE 41865

20h00 (2) LE HOCKEY DU CANADIEN À TQS (D) 618702

Les Canadiens de Montréal rencontrent les Flames de Calgary. (3h) EN DIRECT

(5) NATIONAL GEOGRAPHIC SPECIAL 5352122  
ASTEROIDS - DEADLY IMPACT. (1h)

(5) ROYAL CANADIAN AIR FARCE NEW YEAR'S EVE SPECIAL 11035

Avec Roger Abbott, Don Ferguson, Luba Goy et John Morgan. (1h)

(8) (9) (12) (15) (15) (22)

(32) (35) (40) EXPLORATION 77219

LA MOITIÉ DE LA GLOIRE. Documentaire qui relate une expédition sur l'Everest qui, en 1952, combinait alpinisme et mission scientifique. L'objectif n'était pas de parvenir au som-

met, mais d'explorer un itinéraire encore inconnu, si possible jusqu'au Col sud. Ce sont ces pionniers qui recevront, en 1953, l'hommage des vainqueurs de l'Everest, Sir Edmund Hillary et le sherpa Tensing, dans un télégramme ainsi libellé: à vous autres une bonne partie de la gloire. (1h) Rediffusion vendredi, 10h00. □

(12) SPIN CITY 1832  
Comédie avec Michael J. Fox et Barry Bostwick. □

(20) RIOT AT CHRISTIE

PITS 383783

(1h) □

(22) SPIN CITY 62238

Comédie avec Michael J. Fox. □

(57) TORVILL AND DEAN: FACING THE MUSIC 505851

Le couple de patineurs artistiques, Jayne Torvill et Christopher Dean, se prépare pour les Jeux olympiques. (1h) □

20h30 (15) LE XIXe FESTIVAL MONDIAL DU CIRQUE DE DEMAIN 967783

Les organisateurs de ce grand festival de cirque ont sélectionné pour cette 19e édition une pléiade de jeunes artistes dont le talent, l'originalité et la créativité ont enthousiasmé les spectateurs du Cirque d'hiver de Boulogne à Paris. (1h)

(12) MURPHY BROWN

4257

Comédie avec Candice Bergen et Faith Ford. □

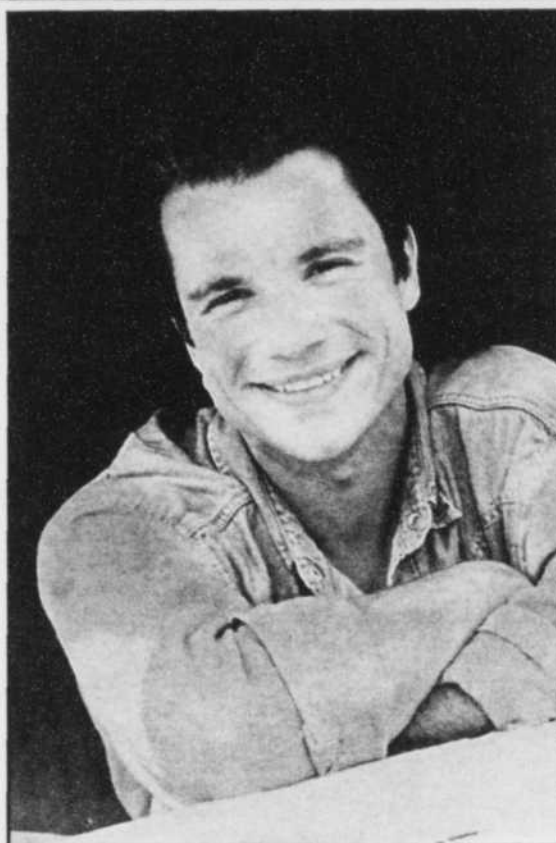

Le spectacle de « Bruno Pelletier et autres invités », enregistré au Casino de Montréal en été 1997, est présenté aux FRANCOFOLIES DE MONTRÉAL, à 22h30 à TVA.

(22) DHARMA & GREG

74073

Comédie avec Thomas Gibson. □

21h00 (1) (6) (7) (9) (2)

(12) (13) 1997 - LA REVUE INTERNATIONALE 28967

Cette émission rappelle les événements marquants qui ont dominé la scène internationale. (1h)

(4) (5) (9) (11)

LE CIRQUE DE MOSCOU

55493

Au programme: le grand "Clown aux chats" et des numéros, plus inventifs les uns que les autres. (1h)

(5) 3RD ROCK FROM THE SUN 5252141

□

(5) THIS HOUR HAS 22

MINUTES NEW YEAR'S

EVE SPECIAL 31899

Bilan des événements survenus au Canada et sur la scène internationale en 1997. (1h)

(8) (9) (12) (15) (15) (22)

(32) (35) (40) POIROT

80783

CHRISTMAS PUDDING. En l'absence de Miss Lemon qui visite une tante dans le Torquay et d'Hastings, parti chez des amis en Écosse, Poirot espère célébrer les fêtes de Noël seul. Toutefois, lorsque la sécurité de l'État se trouve menacée, le ministre du Foreign Office, Chang, a une toute autre perception de la saison des fêtes. (1h) Rediffusion jeudi, 13h30.

(12) THE DREW CAREY

SHOW 20219

□

(20) MOVIE 386870

STRANGE AND RICH. (2h) □

(22) THE DREW CAREY

SHOW 99967

□

(57) DANCE 3966764

Spectacle de danse animé par Jayne Torvill et Christopher Dean.

21h30 (5) (12) WORKING

9112986/57702

□

(15) FAITES LA FÊTE

488851

Emission de variétés. (2h30)

(22) ELLEN 58783

Comédie avec Ellen DeGeneres. □

21h55 (57) CHAMPIONSHIP

BALLROOM DANCING 1997

7795219

Compétition de danse. (1h30)

□

22h00 (1) (6) (7) (9) (2)

(12) (13) LE TÉ LÉ JOURNAL

11764

□

(4) (5) (9) (11) LE TVA,

ÉDITION RÉSEAU 25615

□

(5) LAW & ORDER

5375073

(1h) □

(5) THE NATIONAL / CBC

NEWS 58054

□

(8) (9) (12) (15) (15) (22)

(32) (35) (40)

NATIONAL GEOGRAPHIC

(R) 83870

(1h) Voir 14h30. □

(12) LAW AND ORDER

50948

Série policière et judiciaire avec Sam Waterston. (1h) □

(22) PRIMETIME LIVE

29696

Magazine d'information. (1h)

□

22h27 (1) (6) (7) (9) (2)

(12) (13) LA MÉTÉO

45643054

22h30 (1) (6) (7) (9) (2)

(12) (13) 30 FOIS BYE BYE

743122

Présentation des meilleurs moments des Bye Bye des trente dernières années. (1h30) Rediffusion demain, 21h00.

(4) (5) (9) (11) LES

FRANCOFOLIES DE MON-

TRÉAL 44870

BRUNO PELLETIER, inv.: Indochine, Jean-Louis Daulne; Marie Denise Pelletier, Maxime Le Forestier, Stéfano Maurane. (1h)

(5) BRIAN ADAMS UN-

PLUGGED 47344

Concert enregistré au Manhattan Centre en septembre dernier. (1h)

23h00 (2) DÉ FONCEZ L'AN-

NÉE À LA CHANDELLE

AVEC JEAN-MARC! (D)

740764

Célébrons le Nouvel An avec Jean-Marc Parent et ses invités. (4h) EN DIRECT. Les meilleurs moments seront présentés demain à 21h00.

(3) (22) NEWS

9702948/3957621

□

(5) NEWS

9475580

(8) (9) (12) (15) (15) (22)

(32) (35) (40) MONGRAIN

(R) 83431

(1h) Voir 12h00.

(12) CTV NATIONAL NEWS

25764

□

(20) GLOBAL SPECIAL:

LANGUAGE OF THE ANT-

TLERS

156851

(1h) □

23h05 (22) M-A-S-H

4246702

23h25 (57) CAESAR'S WRI-

TERS 71268702

L'équipe de cette émission des années 50 se remémore leurs meilleurs sketches. (1h05) □

23h30 (4) (5) (9) (11) LE

TVA SPORTS 8119325

□

(5) MR. BEAN RIDES

AGAIN 1087031

(12) NEW YEAR'S EVE

NIAGARA FALLS

55899

Anim.: Ken Shaw et Carla Collins. (1h)

23h35 (3) LATE NIGHT WITH

DAVID LETTERMAN

4054696

(1h appr.)

(5) THE TONIGHT SHOW

(D) 8546412

NEW YEAR'S EVE COUNT-

DOWN. (1h) EN DIRECT

(22) DICK CLARK'S NEW

YEAR'S ROCKIN' EVE

94170870

(1h31) □

## Embauchée!

« Ma fille travaillait en Suisse depuis un an lorsqu'elle a décidé de revenir poursuivre ses études au Québec. Il me fallait lui trouver une remplaçante pour s'occuper des deux enfants (2 et 4 ans) dont elle avait la charge à l'étranger. J'ai placé une annonce dans Le Soleil et j'ai reçu pas moins de 50 appels! Étonnant, car j'habite du côté de Trois-Rivières et les candidates devaient faire un appel interurbain pour proposer leurs services. Le Soleil est vraiment efficace. »

Mme Bourget  
Notre-Dame-des-Anges

Annonces classées  
**LE SOLEIL**

**686-3311**

361-468

# MERCREDI

31 DÉCEMBRE

- 23h52 **4** **5** **9** **11**  
TIRAGES DE "LA QUOTIDIENNE" - "BANCO" - "LOTTO 6/49" - "QUÉBEC 49" - "EXTRA" - "CÉLÉBRATION 98"  
68125219
- 23h55 **5** THE AIR FARCE  
COUNTDOWN TO '98  
20669412
- 00h00 **11** **6** **7** **9** **2**  
**12** **13** LA BOTTINE SOURIANTE 245159  
Spectacle de musique traditionnelle québécoise. (1h)  
**15** BON WEEK-END 1178284  
SPÉCIAL JOUR DE L'AN. Monologues, caméra cachée et sketches humoristiques.  
**8** **9** **12** **15** **15** **22**  
**32** **35** **40** LA GRANDE SAGA DES ANIMAUX (R) 42046  
Voir lundi, 17h00.  
**20** HOWLING WITH THE MOON 3103710  
Spécial soulignant le début du nouvel an. (1h05)
- 00h01 **4** **5** **9** **11** PUB 66760130 (2h15)
- 00h05 **5** THE STORY OF MR. BEAN 72458081
- 00h30 **8** **9** **12** **15** **15**  
**22** **32** **35** **40** LECTURES DE FIN DE SOIRÉE 51888  
**12** THE KEENAN IVORY WAYANS SHOW 35517 (1h appr.)  
**57** FRANK SINATRA - THE MAIN EVENT 691333  
Concert enregistré au Madison Square Garden en octobre 1974. (1h)
- 00h35 **5** LATE NIGHT WITH CONAN O'BRIEN 5217197 (1h)
- 00h37 **3** PUB 6136246
- 00h45 **15** SOIR 3 3189913

- 01h00 **11** **6** **7** **9** **2**  
**12** **13** CINÉMA 5696401  
ARTHUR. (1h40) □  
**5** MOVIE 3445772  
FRIED GREEN TOMATOES. (1h45)  
**8** **9** **12** **15** **15** **22**  
**32** **35** **40** PAUSE MUSICALE 150642
- 01h05 **20** XENA WARRIOR PRINCESS 3283623 (1h30) Prochaine émission à 5h00. □
- 01h06 **22** AFTER NEW YEAR'S EVE WITH DAVID SANBORN 5149791 (1h appr.) □
- 01h07 **3** EXTRA! 4643082 (1h)
- 01h15 **15** CRAZY HORSE DE PARIS 3241739  
JUBILEE SHOW. Spectacle exceptionnel réunissant les plus beaux numéros de danse et les plus belles filles du monde au célèbre cabaret Crazy Horse de Paris. (1h)
- 01h28 **12** CINÉMA 12 3216555  
BREATHING LESSONS. (1h57)
- 01h35 **5** LATER 8564888
- 02h05 **5** NBC NIGHTSIDE 54060130 (3h55)
- 02h08 **22** PUB 31444178 (3h22)
- 02h15 **15** LA VIE CÉRÉMONIE DES DJANGOS D'OR 86090352  
Soirée de remise des prix des meilleurs musiciens ou productions de jazz, présentée par Dee Dee Bridgewater. (1h45) Rediffusion vendredi, 19h30.
- 03h25 **12** SECOND FEATURE 2023826  
THE LONG GOODBYE. (1h59)
- 04h00 **15** RADIO FRANCE INTERNATIONALE 77897130 (2h25)

Ne manquez pas le spectacle de musique traditionnelle de LA BOTTINE SOURIANTE à 00h à l'antenne de Radio-Canada.



# TÉLÉ MATINÉE

Voir aux pages 5 et 6

## APRÈS-MIDI

- 12h00 **11** **6** **7** **9** **2**  
**12** **13** SACRÉ PÈRE NOËL 93739  
**15** PARIS LUMIÈRES (R) 620772  
**5** MOVIE 59791  
BLANK CHECK. (2h)  
**8** **9** **12** **15** **15** **22**  
**32** **35** **40** MONGRAIN 68517  
LES FÊTES À L'ÉTRANGER. Entretien avec des Québécois vivant à l'étranger. Pour plusieurs, c'est la première fois qu'ils passent la période des Fêtes loin de chez eux et de leurs proches. (1h) Rediffusion à 22h00.  
**12** THE FLINTSTONES 51197  
**20** FIRST UP 737536 (1h) □  
**57** DIE FLEDERMAUS 908888 (3h) □
- 12h30 **11** **6** **7** **9** **2**  
**12** **13** TERRE HUMAINE 837420 (1h)  
**5** NCAA FOOTBALL / GATOR BOWL 4502555  
Équipes à confirmer. (3h30)  
**15** JOURNAL DE FRANCE 3 389913  
**12** LEPROSY MISSION OF CANADA 70710 □
- 13h00 **15** PANORAMA 537623  
Magazine. Rediffusion à 2h45.  
**8** **9** **12** **15** **15** **22**  
**32** **35** **40** FARAFINA (R) 28975  
Voir mercredi, 18h00. □  
**12** MOVIE PRESENTATION 92420  
LOCH NESS. (2h) □  
**20** ARTISTRY OF TORVIL & DEAN 746284 (1h)  
**22** THE FLORIDA CITRUS BOWL (D) 564791  
Florida rencontre Penn State. (3h30 appr.) EN DIRECT
- 13h30 **11** **6** **7** **9** **2**  
**12** **13** MARILYN 11623 □  
**3** THE COTTON BOWL (D) 286555  
Football universitaire: Texas A&M rencontre UCLA. (3h30) EN DIRECT □  
**4** **5** **9** **11** BOUTIQUE TVA 502401 (1h)  
**15** FAITES LA FÊTE (R) 561517 (2h30) Voir mercredi, 21h30.  
**8** **9** **12** **15** **15** **22**  
**32** **35** **40** POIROT (R) 205807 (1h) Voir mercredi, 21h00.
- 14h00 **11** **6** **7** **9** **2**  
**12** **13** LES P'TITS BONHEURS DE CLÉMENCE 49081

# JEUDI

1er JANVIER

- 2** CINÉMA 3888  
LES CONTES IMMORTELS: LE COMTE DE MONTE CRISTO / L'APPEL DE LA NATURE. (2h)  
**5** MOVIE 68888  
THE BISHOP'S WIFE. (2h)  
**18**  
**20** SPECIAL PRESENTATION: GOLD CHAMPIONS-HIP 1996 571807  
Championnat de patinage artistique 1996. (2h) □
- 14h30 **4** **5** **9** **11** **15** **22**  
**FEUX DE L'AMOUR** 731791 (1h)  
**8** **9** **12** **15** **15** **22**  
**32** **35** **40** HAWAII: DES ÉTRANGERS AU PARADIS 559739  
La colonisation a radicalement bouleversé l'écosystème fragile de l'archipel d'Hawaï et transformé son environnement naturel. Des milliers d'espèces animales et végétales uniques au monde ont aujourd'hui disparu de ce paradis tropical ou y viennent chaque année des millions de touristes. (1h) Rediffusion vendredi, 22h00. □
- 15h00 **11** **6** **7** **9** **2**  
**12** **13** MADELINE SAUVÉE DES EAUX 71371  
**12** THE ROSIE O'DONNELL SHOW 76333 (1h) □  
**57** CARRERAS, DOMINGO AND PAVAROTTI IN CONCERT 1992 704826 (1h)
- 15h30 **11** **6** **7** **9** **2**  
**12** **13** LES CHATOUILLES 3358642  
**4** **5** **9** **11** TOP MODÈLES 4197  
**8** **9** **12** **15** **15** **22**  
**32** **35** **40** CINÉ-CA-DEAU 964772  
UNE AVENTURE D'ASTÉRIX / ASTÉRIX LE GAULOIS. (1h30) Voir mercredi, 18h30.
- 15h32 **11** **6** **7** **9** **2**  
**12** **13** LA BOÎTE À LUNCH 3334062
- 15h45 **11** **6** **7** **9** **2**  
**12** **13** PETITE ÉTOILE 68671420
- 15h59 **11** **6** **7** **9** **2**  
**12** **13** 0340 56930420
- 16h00 **11** **6** **7** **9** **2**  
**12** **13** RETOUR SUR JUPITER 3253536  
Avec Justin Rosniak, Anna Choy et Daniel Taylor. Gerard Michael, Kumiko, Abraham et Anna se trouvent à bord de la station Terre-11 et préparent un voyage à destination de l'une des lunes de Jupiter, ou de leurs parents dirigent une colonie minière. □  
**2** LES PIERRAFEU (R) 2  
**4** **5** **9** **11** MINISÉRIE "V" (R) 60772 (1h)  
**5** SPORTSWORLD 5519081  
BRIAN BOITANO HOLIDAY SKATING SPECTACULAR. (2h)

- 15** JOURNAL DE TV5 5180130  
**5** JONOVISION 3062 □  
**12** OPRAH 95468 (1h) □  
**20** READY OR NOT 128739 □  
**57** GREAT PERFORMANCES 426401  
FROM VIENNA: THE NEW YEAR'S CONCERT 1998. (2h)
- 16h23 **11** **6** **7** **9** **2**  
**12** **13** 0340 44875178
- 16h25 **15** LA MÉTÉO DES CINQ CONTINENTS 93680710
- 16h30 **11** **6** **7** **9** **2**  
**12** **13** SUR LA PISTE 2188555  
Avec Jessica Barker, Vincent Bolduc et Guillaume Lemay-Thivierge. Émission qui allie des segments documentaires, réalisés avec le concours de jeunes, et une trame dramatique faisant une large place à l'humour. □  
**2** LES SIMPSONS (R) 6  
**15** DES CHIFFRES ET DES LETTRES 762197  
**5** FAMILY MATTERS 9246 □  
**20** THE YOUNG AND THE RESTLESS 175130 (1h) □  
**22** THE ROSE BOWL (D) 458791  
Michigan rencontre Washington State. (4h appr.) EN DIRECT □
- 16h55 **11** **6** **7** **9** **2**  
**12** **13** 0340 30348265
- 17h00 **11** **6** **7** **9** **2**  
**12** **13** WATATATOW 50888  
Mado fait croire à ses parents qu'Isabelle est allée passer la nuit chez Séverine. Cependant, le lendemain matin, elle est très inquiète lorsqu'elle constate que sa soeur est absente de l'école. □  
**2** BUGS BUNNY 6401  
**3** MAD ABOUT YOU 3555  
**4** **5** **9** **11** ALERTE À MALIBU (R) 8420 (1h)  
**15** JOURNAL SUISSE 730884  
**5** THE SIMPSONS 1449 □  
**8** **9** **12** **15** **15** **22**  
**32** **35** **40** LES SECRETS DE LA JUNGLE 10246  
LE PARADIS PERDU DES MONTAGNES BLEUES (2e de 5). Pour la première fois, des caméras ont pu filmer les grands singes d'Asie, les macaques, dans leur milieu naturel. Rediffusion vendredi, minuit.  
**12** MAD ABOUT YOU 4081 □  
17h30 **11** **6** **7** **9** **2**  
**12** **13** TEDDY ET ANNIE 21541  
**2** LE GRAND JOURNAL 78 □

# JEUDI

1er JANVIER

- ③ SEINFELD 84
- ⑮ PYRAMIDE 753449
- ⑤ THE FRESH PRINCE OF BEL-AIR 3826
- ⑧ ⑨ ⑫ ⑮ ⑮ ⑮ ⑮
- ⑮ CHARLIE BROWN 44791
- ⑫ SEINFELD 8536
- ⑮ GLOBAL NEWS 108975

## SOIRÉE

- 18h00 ① ⑥ ⑦ ⑨ ②
  - ⑫ ⑬ LE TÉLÉ JOURNAL 9930468
  - ② PRESSE-CITRON 97
  - ③ NEWS 75130 (1h)
  - ④ ⑤ ⑨ ⑪ LE TVA, ÉDITION 18 HEURES 3081
  - ⑤ CHEERS 4451739
  - ⑮ PARIS LUMIÈRES 743062
  - ⑤ DAVE BROADFOOT: OLD ENOUGH TO SAY WHAT I WANT 35536
- Le comédien célèbre ses 50 ans de carrière. (1h)

- ⑧ ⑨ ⑫ ⑮ ⑮ ⑮ ⑮
- ⑮ FARAFINA 41604
- LE PAYS DES HOMMES INTÉGRÉS (4e de 6). Le document rend hommage aux valeurs mystiques fondamentales de l'Afrique et présente des jeunes qui tentent de préserver la connaissance de leurs ancêtres. Rediffusion vendredi, 13h00. □
- ⑫ LAND OF THE MID-NIGHT SUN 55407 (1h) □
- ⑮ MADISON 105888
- ⑤ ITN WORLD NEWS 188739

- 18h05 ① ⑥ ⑦ ⑨ ②
- ⑫ ⑬ VOEUX FÉDÉRAUX 66563994
- 18h15 ① ⑥ ⑦ ⑨ ②
- ⑫ ⑬ LES HISTOIRES DU PÈRE CASTOR 84024178
- 18h30 ① ⑥ ⑦ ⑨ ②
- ⑫ ⑬ AU POSTE! 98536
- ATELIER CLANDESTIN. □
- ② CINÉMA 7427333
- LE TITANIC. (1h) Voir lundi, 18h30, fin vendredi, 18h30.
- ④ LA MAURICIE EN 1997 9
- ⑤ NBC NIGHTLY NEWS 4435791



Michel Galabru dans ON PURGE BÉBÉ, pièce de théâtre de Georges Feydeau, présentée à 20h, à l'antenne de TV5.

- ⑤ ⑨ ⑪ BUGS BUNNY 4333
- ⑮ C'EST L'HEURE 767642
- ⑧ ⑨ ⑫ ⑮ ⑮ ⑮ ⑮
- ⑮ CINÉ-CADEAU 56333
- BLANCHE NEIGE LA NOUVELLE AVENTURE. (1h30)
- ⑮ FIRST NATIONAL NEWS WITH PETER KENT 129468 □
- ⑤ THE NIGHTLY BUSINESS REPORT 162791
- 19h00 ① ⑥ ⑦ ⑨ ②
- ⑫ ⑬ CINÉ-FÊTE 74265
- OZ, UN MONDE EXTRAORDINAIRE. (2h) □

- ③ CBS EVENING NEWS 3791
- ④ ⑤ ⑨ ⑪ FESTIVAL STAR TREK 770975
- STAR TREK IV: RETOUR SUR TERRE. (2h30) Voir cinéma.
- ⑤ JEOPARDY 5507246
- ⑮ JOURNAL DE FRANCE 2 330028
- ⑤ ABSOLUTELY FABULOUS: THE LAST SHOUT 63333
- (Dern. de 2). (1h)
- ⑫ ENTERTAINMENT TONIGHT 1517

- ⑮ THE SIMPSONS 494284
- ⑤ THE NEWSHOUR 407401 (1h) □
- 19h30 ② CINÉMA DU JEUDI 489791
- LE JARDIN SECRET. (1h30)
- ③ ENTERTAINMENT TONIGHT 87
- ⑤ WHEEL OF FORTUNE 4431975
- ⑮ TENDANCES 763826
- Cette semaine: Marc Labrèche et Denise Bombardier partagent avec nous leur vision de l'avenir; l'historien Daniel Turcotte nous parle des traditions du nouvel an à travers les époques. Rediffusion vendredi, 8h30.
- ⑫ VERONICA'S CLOSET 8913
- Comédie avec Kirstie Alley. □
- ⑮ READY OR NOT 118352
- 20h00 ③ THE ORANGE BOWL PARADE (D) 1807 (1h) EN DIRECT □
- ⑤ FRIENDS 5516994
- ⑮ ON PURGE BÉBÉ 925739
- Pièce de théâtre de Georges Feydeau. Avec Michel Galabru, Nadine Capri et Xavier Gornault. Follavoine, un fabricant de porcelaine, reçoit Chouilloux à qui il espère vendre ses produits. L'épouse de Follavoine n'a qu'une obsession, la purification de leur fils Toto. Quiroquois et mal-adresses en tous genres feront-ils copoler l'affaire? (1h) Rediffusion vendredi, 0h45.

## TÉLÉ JEUDI CINÉMA

- 7h00 ④ ⑤ ⑨ ⑪ ICE-MAN 21420
- (3) E.-U. 1984. Science-fiction de F. Schepisi avec John Lone, Timothy Hutton et Lindsay Crouse. Dans une station arctique, des savants découvrent le corps congelé d'un homme préhistorique qui, une fois dégelé, reprend vie. Traitement inventif. Imagerie splendide. Éléments d'une poésie sauvage. Réalisation efficace. Composition attachante de J. Lone. A. (2h)
- ⑤ DAVID COPPERFIELD 81888
- (4) Can. 1993. Dessins animés de D. Arioli. A Londres, un adolescent qui est obligé de travailler dans l'usine de son beau-père découvre les dures conditions de vie des ouvriers. Adaptation fantaisiste du roman de Dickens. Anthropomorphisme amusant. Nombreux inter-mèdes musicaux. Animation colorée mais manquant parfois de souplesse. E. (2h)
- 8h00 ① ⑥ ⑦ ⑨ ②
- ⑫ ⑬ LE BON GROS GÉANT 45265
- (4) (The Big Friendly Giant), G.-B. 1989. Dessins animés de B. Cosgrove. Une jeune orpheline enlevée par un être gigantesque découvre que celui-ci fabrique les rêves des humains. Conte fantaisiste pittoresque. Mouvements relativement fluides. Univers graphique plutôt traditionnel. E. (2h) Suivi de BABAR.
- 11h30 ② L'HISTOIRE DE BUDDY HOLLY 951888
- (4) (The Buddy Holly Story), E.-U. 1978. Drame biographique de S.

- Rash avec Gary Busey, Don Stroud et Charles Martin Smith. Évocation de la carrière d'un jeune chanteur rock mort prématurément à la fin des années 50. Traitement sympathique. Contexte d'époque recrée de façon simple et naturelle. Mise en scène efficace. Humour discret. Bonne interprétation de G. Busey. A. (2h30)
- ④ ⑤ ⑨ ⑪ CHANTAGE AU KGB 26623
- (5) E.-U. 1988. Drame d'espionnage de R. Benjamin avec Sidney Poitier, River Phoenix et Richard Jenkins. Un adolescent apprend que ses parents sont des Russes nantis d'une identité fictive pour des raisons d'espionnage. Intrigue plutôt forcée. Suspense artificiel. Réalisation assez honorable. Interprétation acceptable. A. (2h)
- 12h00 ⑤ BLANK CHECK 59791
- (6) E.-U. 1994. Comédie de R. Wainwright avec Brian Bonsall, Karen Duffy et Miguel Ferrer. Après avoir encaissé un chèque d'un million de dollars appartenant à un escroc, un gamin se lance dans de folles dépenses. Apologie de la société de consommation. Scénario bôclé. Personnages vides et caricaturaux. Traitement désorganisé. Interprétation peu inspirée. E. (2h)
- 13h00 ⑫ LOCH NESS 92420
- (5) G.-B. 1995. Aventures de J. Henderson avec Ted Danson, Joely Richardson et Kristy Graham. Un scientifique américain se rend en Écosse afin de démontrer une fois pour toutes que le fameux monstre du Loch Ness n'est qu'un mythe. Histoire tenue non dénuée de charme. Intérêt assez soutenu. Scènes de suspense quelque peu artificielles. Interprétation honorable. E. (2h) □

- 14h00 ② LES CONTES IMMORTELS: LE COMTE DE MONTE CRISTO / L'APPEL DE LA NATURE 3888
- Version animée des contes classiques pour enfants. (2h)
- ⑤ THE BISHOP'S WIFE 68888
- (4) E.-U. 1947. Comédie fantaisiste de H. Koster avec Cary Grant, Loretta Young et David Niven. Un ange vient en aide, sous forme humaine, à un évêque protestant et émeut l'épouse de son protégé. Fantaisie amusante. Rythme alerte. Gags bien amenés. Interprétation de qualité. E. (2h) ⑧
- 15h30 ⑧ ⑨ ⑫ ⑮ ⑮ ⑮ ⑮
- ⑮ AVENTURE D'ASTÉRIX / ASTÉRIX LE GAULOIS 964772
- (1h30) Voir mercredi, 18h30.
- 18h30 ② LE TITANIC 7427333
- (3e de 4). (1h) Voir lundi, 18h30, fin vendredi, 18h30.
- ⑧ ⑨ ⑫ ⑮ ⑮ ⑮ ⑮
- ⑮ BLANCHE NEIGE LA NOUVELLE AVENTURE 56333
- (5) (Happily Ever After), E.-U. 1989. Dessins animés de J. Howley. Aidée de sept naines, Blanche-Neige brave un sorcier machiavélique qui veut venger la mort de sa sœur, une méchante reine. Scénario un peu fragile reprenant un personnage légendaire. Graphisme sommaire. Réalisation manquant d'éclat. E. (1h30)
- 19h00 ① ⑥ ⑦ ⑨ ②
- ⑫ ⑬ OZ, UN MONDE EXTRAORDINAIRE 74265

- (4) (Return to Oz), G.-B. 1985. Conte de W. Murch avec Fairuz Balk, Nicol Williamson et Jean Marsh. Au cours d'un voyage dans un pays imaginaire, une petite fille vient à bout des maléfices d'un roi malveillant et rend le trône à son héritière légitime. Suite du film de 1939 "The Wizard of Oz". Trucages de qualité. Fantaisie un peu lourde malgré quelques fines trouvailles. E. (2h) □
- ④ ⑤ ⑨ ⑪ STAR TREK IV: RETOUR SUR TERRE 770975
- (4) (Star Trek IV: The Voyage Home), E.-U. 1986. Science-fiction réalisée et interprétée par Leonard Nimoy avec William Shatner et Catherine Hicks. Pour sauver la Terre d'un grave péril, l'équipage d'un vaisseau spatial du futur est obligé de revenir au XXe siècle. Film de série. Scénario extravagant. Ton humoristique. Mise en scène assurée. Traitement souple. E. (2h30)
- 19h30 ② LE JARDIN SECRET 489791
- (4) (The Secret Garden), E.-U. 1994. Dessins animés de D. Edwards. Après la mort de ses parents, une fillette vient habiter le château d'un oncle anglais où elle découvre un jardin secret auquel elle redonne vie. Téléfilm tiré du roman de Frances Hodgson Burnett. Atmosphère assez bien rendue. Animation manquant d'un peu de souplesse. E. (1h30)
- 23h00 ② CHITTY CHITTY BANG BANG 241913
- (4) G.-B. 1968. Comédie musicale de K. Hughes avec Dick Van Dyke, Sally Ann Howes et Gert Fröbe. Les enfants d'un inventeur se prennent d'affection pour une vieille auto de course mise au rancart. Conte joyeux et fantaisiste. Décors excentriques. Mise en scène somptueuse. Interprétation enjouée. E. (2h30)

- 23h30 ⑤ TWIST 8073791
- (4) Can. 1993. Documentaire de R. Mann. Évocation des origines du "twist", danse qui fit fureur auprès des Américains dans les années 60. Approche sympathique et bien documentée d'un sujet léger mais réjouissant. Contexte sociologique bien observé. Structure parfois boiteuse. Musiciens de valeur. E. (1h45)
- 00h00 ① ⑥ ⑦ ⑨ ②
- ⑫ ⑬ CABARET 31193192
- (3) E.-U. 1972. Comédie musicale de B. Fosse avec Liza Minnelli, Michael York et Helmut Griem. À Berlin en 1931, un jeune Anglais s'éprend d'une Américaine aux allures excentriques qui chante dans une boîte de troisième ordre. Évocation brillante d'une période de décadence. Réalisation technique d'une grande habileté. (2h05) □
- 00h28 ⑫ MATLOCK: THE ASSASSINATION 66943869
- (5) E.-U. 1991. Drame judiciaire de C. Hibler avec Andy Griffith, Don Knotts et Julie Sommers. Une accusation de meurtre mène un avocat dans les dédales d'une affaire de corruption policière. Épisode de la série télévisée "Matlock". Utilisation de recettes connues. Mise en scène sans relief. E. (1h51) Prochaine émission à 6h00.
- 02h19 ⑫ THE AVIATOR 55500579
- (5) E.-U. 1985. Aventures de G. Miller avec Christopher Reeve, Rosanna Arquette et Scott Wilson. En 1928, après l'écrasement d'un avion dans les Rocheuses, un pilote et sa passagère tentent de rejoindre la civilisation. Situation plutôt statique. Réalisation assez convenue. Photographie de qualité. Interprétation convenable. A. (1h44)

**5** ROYAL CANADIAN AIR FARCE NEW YEAR'S EVE SPECIAL (R)  
72081

(1h) Voir la veille, 20h00.  
**8 9 12 15 18 22**

**32 35 40** EXPLO-  
RATION 16081  
PATAGONIE: UN LIEN  
AVEC LE PASSÉ. Suite à la  
découverte d'un fossile fasci-  
nant au cœur de la Patagonie,  
une équipe prestigieuse de  
paléontologistes cherche à  
percer les origines de la vie  
dans cette région du bout du  
monde. (1h) Rediffusion ven-  
dredi, 10h00. □

**12** SIXTEEN DAYS OF  
GLORY 12307  
LILLEHAMMER. (2h) □

**20** FRIENDS 470604  
□

**57** NATURE 423449  
CASTAWAYS OF SULAWESI.  
La vie sur l'île de Sulawesi,  
située entre Bornéo et la Nou-  
velle-Guinée. (1h) □

**20h30** **5** NEWSRADIO  
5595401  
□

**20** THE GREGORY HINES  
SHOW 499739  
□

**22** THE SUGAR BOWL (D)  
440371  
Florida State rencontre Ohio  
State. (3h30) EN DIRECT □

**21h00** **11 6 7 9 2**

**12 13 30** FOIS BYE BYE  
(R) 18975  
Présentation des meilleurs  
moments des Bye Bye des  
trente dernières années.  
(1h30)

**2** DÉFONCEZ L'ANNÉE  
À LA CHANDELLE AVEC  
JEAN-MARC! (R)  
7468

Les meilleurs moments de  
l'émission diffusée le 31  
décembre. (2h)

**3** DIAGNOSIS MURDER  
4371  
Série policière avec Dick Van  
Dyke. (1h) □

**5** SEINFELD 2946352  
**15** DANS LE SECRET DES  
PALACES 905975

À la découverte des grands hô-  
tels mythiques français, tels le  
George V et le Crillon à Paris.  
(1h) Rediffusion vendredi,  
14h00.

**5** THIS HOUR HAS 22  
MINUTES NEW YEAR'S  
EVE SPECIAL (R) 69517  
(1h) Voir la veille, 21h00.

**8 9 12 15 18 22**

**32 35 40** POIROT  
54307

L'AFFAIRE DU BAL DE LA  
VICTOIRE. Poirot enquête  
sur un double meurtre commis  
lors d'un bal costumé. (1h)  
Rediffusion vendredi, 13h30.

**20** SEINFELD 846623  
□

**57** NOVA 436913  
ANASTASIA DEAD OR  
ALIVE. La fille du tsar  
Nicholas II a-t-elle échappé au  
massacre de sa famille en juil-  
let 1918? (1h) □

**21h30** **4 5 9 11** RIRA  
BIEN (R) 72178

**5** JUST SHOOT ME  
9078053

**20** FRASIER 738265  
□

**22h00** **3** 48 HOURS 4130  
Magazine d'affaires publiques.  
(1h) □

**4 5 9 11** LE TVA,  
ÉDITION RÉSEAU  
27130  
□

**5 12** ER  
8571468/13352

Drame médical avec Anthony  
Edwards, George Clooney et  
Noah Wyle. (1h) □

**15** L'HOMME QUI PLAN-  
TAIT DES ARBRES (R)  
621401

**5** THE NATIONAL / CBC  
NEWS 62604  
(1h) □

**8 9 12 15 18 22**

**32 35 40**  
NATIONAL GEOGRAPHIC  
(R) 40664  
(1h) Voir 14h30. □

**20** TRADERS  
575623  
(1h) □

**57** SECRETS OF THE  
OCEAN REALM  
406772

CATHEDRAL IN THE SEA.  
Documentaire sur une forêt  
sous-marine dans l'océan  
Pacifique. SURVIVAL IN THE  
SEA. Les moyens de survie  
des espèces vivant dans  
l'océan. (1h) □

**22h30** **11 6 7 9 2**

**12 13** LE TÉLÉ JOURNAL  
7863420  
□

**4 5 9 11** LES  
FRANCOFOLIES DE MON-  
TRÉAL  
30062

DANIEL LAVOIE. Inv.:  
Sylvie Vartan, Gianmaria Tes-  
ta, Claire Pelletier, Sylvain  
Cossette, Lhasa De Seta,  
Louise Forestier. (1h)

**15** LA MÉTÉO DES CINQ  
CONTINENTS  
9702178

**22h32** **15** JOURNAL BELGE  
647449

**22h55** **11 6 7 9 2**

**12 13** LA MÉTÉO  
72930888

**22h58** **11 6 7 9 2**

**12 13** LA BOTTINE  
SOURIANTE (R)  
1283401

Spectacle de musique tradi-  
tionnelle québécoise. (1h)

**23h00** **2** CINÉMA  
241913

CHITTY CHITTY BANG  
BANG. (2h30)

**3** NEWS  
6867333

**5** CHEERS  
8102449

**15** MUSIQUES AU COEUR  
(R)  
729975  
(1h30)

**5** THE NATIONAL UP-  
DATE  
54197  
□

**8 9 12 15 18 22**

**32 35 40**  
MONGRAIN (R)  
38352  
(1h) Voir 12h00.

**12** CTV NATIONAL NEWS  
96197  
□

**20** WITHOUT A SONG (R)  
2831246  
(1h06)

**57** ONLY FOOLS AND  
HORSES  
784062

**23h30** **4 5 9 11** LE  
TVA SPORTS  
5754710  
□

**5** MOVIE  
8073791  
TWIST. (1h45)

**12** THE KEENEN IVORY  
WAYANS SHOW  
70307  
(1h appr.) □

**57** CHARLIE ROSE  
390915  
(1h)

**23h35** **3** LATE SHOW WITH  
DAVID LETTERMAN  
9907371  
(1h appr.) □

**5** THE TONIGHT SHOW  
WITH JAY LENO 1870975  
(1h) □

**23h52** **4 5 9 11**

TIRAGE DE "LA QUOTIDI-  
ENNE" - "BANCO" - "EX-  
TRA" 64020913

**23h58** **4 5 9 11** PUB  
18408587  
(2h45)

**00h00** **11 6 7 9 2**

**12 13** CINÉMA  
31793192  
CABARET. (2h05) □

**8 9 12 15 18 22**

**32 35 40** LES SECRETS  
DE LA JUNGLE (R)  
42395

Voir mercredi, 17h00.  
**22** NEWS  
5506840  
□

**00h05** **22** M-A-S-H 7901289

**00h06** **20** THE OUTER LIMITS  
5472753  
CHOICE. Science-fiction. (1h  
appr.)

**00h28** **12** CINÉMA 12  
66943869  
MATLOCK: THE ASSASSI-  
NATION. (1h51)

**00h30** **15** SOIR 3  
597937

**8 9 12 15 18 22**

**32 35 40** LECTURES  
DE FIN DE SOIRÉE  
21537

**57** JACK HORKHEIMER:  
STARGAZER  
809005

**00h35** **5** LATE NIGHT WITH  
CONAN O'BRIEN  
5284869  
Talk-show. (1h)

**22** NIGHTLINE  
68809869  
□

**00h37** **3** THE LATE LATE  
SHOW  
7596640  
(1h appr.)

**01h00** **15** WAP DOO WAP  
375918

SPECIAL JAZZ FRANÇAIS.  
Avec Richard Galliano, 6 et de-  
mi, le Gilbert Leroux Wash-  
board Group et les Guitars  
Unlimited. Inv.: Martial So-  
lali, pianiste. (1h30)

## JEUDI

1er JANVIER

**8 9 12 15 18 22**

**32 35 40**  
PAUSE MUSICALE  
687043

**01h05** **20** NFL TOUCHDOWN  
8138918  
(1h) Prochaine émission à  
5h00.

**01h06** **22** POLITICALLY IN-  
CORRECT  
6966078

**01h35** **5** LATER  
8524260  
Talk-show.

**01h37** **3** PUB  
88933111

**22** PUB  
16965753  
(3h53)

**02h05** **5** NBC NIGHTSIDE  
54037802  
(3h55)

**02h08** **3** EXTRA!  
2198192  
(1h)

**02h19** **12** DOUBLE FEATURE  
55500579  
THE AVIATOR. (1h44)

**02h30** **15** COURT MÉTRAGE  
BELGE  
3485109

**02h45** **15** PANORAMA (R)  
4930294

**03h15** **15** ESPACE FRAN-  
COPHONE (R)  
8411640

**03h45** **15** RADIO FRANCE IN-  
TERNATIONALE  
86435647  
(2h40)

**04h03** **12** IN THE HEAT OF  
THE NIGHT  
517005  
(1h appr.)

LE SOLEIL  
publie un résumé  
de l'horaire de la  
soirée,  
le samedi dans la  
section des Arts  
et du dimanche au  
vendredi  
dans la section  
Magazine.

# Vendu!

« J'avais acheté 28 jours de publication pour mon annonce, 2 jours plus tard, j'ai vendu ma voiture à "mes" conditions. Je suis très satisfaite des annonces classées du Soleil et je dirais même plus, j'ai tellement apprécié l'accueil et la disponibilité des employés du Soleil que je n'ai pu m'empêcher de retéléphoner pour les remercier et les féliciter de leur professionnalisme. À l'avenir, pour moi, ce sera Le Soleil ou rien! »

Mme Plourde  
Québec

Annonces classées  
LE SOLEIL

686-3311

# VENDREDI

2 JANVIER

## TÉLÉ MATINÉE

Voir aux pages 5 et 6

## APRÈS-MIDI

12h00 **11 6 7 9 2**

**12 13**

**HOCKEY: UNE ÉCOLE DE VIE 46598**

Documentaire sur le hockey mineur au Québec, réalisé en 1995. Avec Jean Béliveau, Patrick Roy, Jacques Demers, Michel Bergeron, Ron Fournier, Manon Rhéaume, Yvan Ponton, Robert Charlebois et Robert Gravel.

**3 NEWS 6364802**

**5 NEWS 8608802**

**15 PARIS LUMIÈRES (R) 157173**

**5 MIDDAY 75821**

**8 9 12 15 15 22**

**32 35 40 MONGRAIN 37314**

**BILAN POLITIQUE 1997.** Trois journalistes, Michel C. Auger du Journal de Montréal, Alain Dubuc de La Presse et Michel Vastel du Soleil, dresseront le bilan politique de la scène fédérale et provinciale. (1h) Rediffusion à 23h00.

**12 THE FLINTSTONES 97666**

**20 FIRST UP 271227**

**22 THE SIMPSONS 37840**

**57 GED 201314**

12h10 **3 ACROSS THE FENCE 66764482**

12h30 **11 6 7 9 2**

**12 13 TERRE HUMAINE 357531**

**3 THE YOUNG AND THE RESTLESS 885043**

**5 ACCESS HOLLYWOOD 7090729**

**15 JOURNAL DE FRANCE 3 816314**

**12 À COMMUNIQUER 23579**

**22 PORT CHARLES 63753**

**57 EASTENDERS 302043**

13h00 **5 20 DAYS OF OUR LIVES 9118604/257647**

**15 DÉ COUVERTE 426604**

**5 22 ALL MY CHILDREN 91869/68208**

**8 9 12 15 15 22**

**32 35 40 FARAFINA (R) 64444**

Voir jeudi, 18h00.

**12 CANADIAN LIVING TV 79734**

13h30 **11 6 7 9 2**

**12 13 MARILYN 64482**

**3 12 THE BOLD AND THE BEAUTIFUL 59869/15550**

**4 5 9 11 BOUTIQUE TVA 591882**

**15 HORIZONS FRANCO-PHONES 5168192**

Magazine consacré à l'actualité de la francophonie du Sud.

**8 9 12 15 15 22**

**32 35 40 POIROT (R) 725918**

(1h) Voir jeudi, 21h00.

**57 THIS IS AMERICA 936598**

13h55 **15 REVUE DE PRESSE CANADIENNE 70727666**

Rediffusion à 23h55.

14h00 **11 6 7 9 2**

**12 13 LES P'TITS BON-HEURS DE CLÉMENCE 85550**

(1h)

**2 CINÉMA 6444**

**LES CONTES IMMORTELS: MOBY: LES AVENTURES DU JEUNE MOBY DICK / L'ARCHE MAGIQUE DE NOË. (2h)**

**3 AS THE WORLD TURNS 70937**

(1h)

**5 LEEZA 8980289**

**15 DANS LE SECRET DES PALACES (R) 327005**

(1h) Voir jeudi, 21h00.

**5 E.N.G 23043**

**12 ANOTHER WORLD 65043**

(1h)

**20 ALFRED HITCHCOCK 927869**

**22 ONE LIFE TO LIVE 83192**

(1h)

**57 FREEDOM SPEAKS 851173**

14h30 **4 5 9 11 LES FEUX DE L'AMOUR 268192**

(1h)

**8 9 12 15 15 22**

**32 35 40 NATIONAL GEOGRAPHIC 302050**

**HYÈNES ET LIONS / FACE À FACE MORTEL.** Sous la caméra de Derek et Beverly Joubert, nous assistons au combat sans merci que se livrent depuis toujours les hyènes et les lions, deux espèces qui se disputent farouchement le même territoire et les mêmes proies.

**20 MONEY COURT 624260**

**57 KIDSONGS 598192**

15h00 **11 6 7 9 2**

**12 13 LA LÉGENDE DE LOCHNAGAR 78395**

**3 THE GUIDING LIGHT 3145**

(1h)

**5 THE MONTEL WILLIAMS SHOW 2905005**

(1h)

**15 JOURNAL DE TV5 2825111**

**5 CANADIAN REFLECTIONS 1444**

**12 THE ROSIE O'DONNELL SHOW 29192**

(1h)

**20 22 GENERAL HOSPITAL 365005/76666**

(1h)

**57 ARTHUR 870208**

15h25 **15 LA MÉTÉO DES CINQ CONTINENTS 58088735**

15h30 **11 6 7 9 2**

**12 13 LES CHATOUILLES 332514**

**4 5 9 11 TOP MODÈLES 4043**

**15 LA CHANCE AUX CHANSONS 670376**

(1h)

**5 THE URBAN PEASANT 1173**

**8 9 12 15 15 22**

**32 35 40 CINÉ-CADEAU 491173**

**BLANCHE NEIGE LA NOUVELLE AVENTURE. (1h30)**

Voir jeudi, 18h30.

**57 THE MAGIC SCHOOL BUS 500937**

15h32 **11 6 7 9 2**

**12 13**

**LA BOÎTE À LUNCH 3301734**

15h45 **11 6 7 9 2**

**12 13 ROULI-ROULOTTE 68648192**

Avec Luc Bourgeois, Mylène Roy et Sania Vachon. La Rouli-roulotte transporte à son bord une bande d'artistes ambulants qui colportent le rire et la bonne humeur de villes en villes.

**15h59 11 6 7 9 2**

**12 13 0340 56907192**

16h00 **11 6 7 9 2**

**12 13 WOOF! 3220208**

Avec Adam Raper, Allan Monty et Lionel Jeffries. Rex Thomas, un garçon tranquille qui vit avec son père et son grand-père, se transforme en chien chaque fois qu'il se gratte.

**2 LES PIERRAFEU (R) 44**

**3 THE ROSIE O'DONNELL SHOW 9802**

(1h)

**4 5 9 11 MINISÉRIE "V" (R) 13531**

(1h) DERNIÈRE

**5 HOME IMPROVEMENT 2917840**

Diffusion de deux épisodes.

**5 STREET CENTS 6668**

**12 OPRAH 48227**

(1h)

**20 READY OR NOT 648840**

**22 MUMMIES ALIVE 15314**

**57 KRATT'S CREATURES 589444**

**16h24 11 6 7 9 2**

**12 13 0340 44835550**

**16h30 11 6 7 9 2**

**12 13**

**AU-DELÀ DU MIROIR 2155227**

Avec Petra Jared et Michala Banas. Jo, une adolescente de 14 ans, se transporte dans le passé par l'intermédiaire d'un vieux miroir reçu en cadeau. Elle devient ainsi l'amie de Louisa, une jeune fille qui avait le même âge qu'elle 76 ans plus tôt.

**2 LES SIMPSON (R) 56**

**15 DES CHIFFRES ET DES LETTRES 299598**

**5 FAMILY MATTERS 9192**

**20 THE YOUNG AND THE RESTLESS 619024**

(1h)

**22 101 DALMATIENS 11598**

**57 WISHBONE 518956**

16h51 **11 6 7 9 2**

**12 13 0340 64853550**

17h00 **11 6 7 9 2**

**12 13 PRINCE CENDRILLE 73840**

Dessins animés.

**2 BUGS BUNNY 3647**

**3 MAD ABOUT YOU 5983**

**4 5 9 11 ALERTE À MALIBU (R) 5666**

(1h)

**5 OPRAH 5573289**

(1h)

**15 JOURNAL SUISSE 556395**

**5 THE SIMPSONS (R) 3289**

**8 9 12 15 15 22**

**32 35 40 LES SECRETS DE LA JUNGLE 44314**

**LE FANTÔME DE MADAGASCAR.** Il y a plus de 30 variétés de lémuriers à Madagascar. Le plus étrange et terrifiant d'entre eux est certes le ave-ave avec sa longue queue, ses doigts squelettiques, ses oreilles de chauve-souris et ses dents de vampire. Rediffusion vendredi, 00h04.

**12 MAD ABOUT YOU 1227**

**22 M-A-S-H 71482**

**57 WHERE IN TIME IS CARMEN SANDIEGO? 875753**

**8 9 12 15 15 22**

**32 35 40 SNOOPY LE MAGICIEN 68482**

**12 SEINFELD 8482**

**20 GLOBAL NEWS 635376**

**22 THE SIMPSONS 95550**

**57 BILL NYE, THE SCIENCE GUY 509208**

## SOIRÉE

18h00 **11 6 7 9 2**

**12 13 MONTRÉAL CE SOIR 94821**

**2 PRESSE-CITRON 21**

**3 CHANNEL 3 NEWS 35289**

(1h)

**4 5 9 11 LE TVA, ÉDITION 18 HEURES 3717**

**5 22 NEWS 4411111/92463**

**15 PARIS LUMIÈRES 270463**

**5 NEWSWATCH 1735**

**8 9 12 15 15 22**

**32 35 40 FARAFINA 65395**

**LES MAÎTRES DE LA PAROLE** (5e de 6). A Koniobla, en plein cœur de la brousse malienne, Yaya est le bouillant griot de son village. Il perpétue la tradition orale, répand les nouvelles et préside les événements. À 500 km au nord de la capitale, Boubacar est la vedette, la voix radiophonique de la fascinante cité de Mopti. Deux exemples de la vitalité des communications au Mali. Rediffusion samedi, 13h00.

**12 PULSE 31598**

(1h)

**20 GLOBAL TONIGHT 632289**

**57 ITN WORLD NEWS 599821**

18h30 **11 6 7 9 2**

**12 13 CINÉ-FÊTE 49734**

**COMPLÈTEMENT DINGO. (1h30)**

**2 CINÉMA 7494005**

**LE TITANIC. (1h) Voir lundi, 18h30.**

**4 5 9 11 BUGS BUNNY 1579**

**5 NBC NIGHTLY NEWS 4402463**

**15 C'EST L'HEURE 294043**

**5 ON THE ROAD AGAIN 643869**

Sujets: un tenor qui a beaucoup de support de la part de sa femme; un homme de la Saskatchewan qui remercie tout les gens de son village qui font quelque chose pour la communauté; la vie sous-marine du St-Laurent; un père et son fils travaillant au Cape Pine Light de Terre-Neuve; un auteur-compositeur composant sur le thème de l'héritage canadien. (1h) Diffusion de deux épisodes.

8 9 12 15 15 22

32 35 40 CINÉ-CA-DEAU 71032  
ASTERIX ET LA SURPRISE DE CÉSAR. (1h30)

20 FIRST NATIONAL NEWS 656869

22 ABC WORLD NEWS TONIGHT 16043

57 THE NIGHTLY BUSINESS REPORT 580173

19h00 (3) CBS EVENING NEWS 5127

4 5 9 11 FESTIVAL STAR TREK 65531  
STAR TREK V: L'ULTIME FRONTIÈRE. (2h) Voir cinéma.

5 JEOPARDY 5574918

15 JOURNAL DE FRANCE 2 536531

12 ENTERTAINMENT TONIGHT 1463

20 THE SIMPSONS 921685

22 FRASIER 68918

57 THE NEWSHOUR 755550 (1h)

19h30 (2) CINÉMA DU VENDREDI 907444  
COEUR SAUVAGE. (2h)

3 ENTERTAINMENT TONIGHT 11

5 WHEEL OF FORTUNE 4408647

15 LA VIE CÉ RÉ MONIE DES DJANGOS D'OR (R) 4807685 (1h45) Voir mercredi, 2h15.

5 THE NEW RED GREEN SHOW 1591

12 COSBY 5531



À CINÉMA à 23h30, Télévision Quatre Saisons présente « Le concours », un drame sentimental avec Richard Dreyfuss et Amy Irving.

20 READY OR NOT 645753

22 GRACE UNDER FIRE 12227

20h00 11 6 7 9 2

12 13 LE TÉLÉ JOURNAL 79024

3 THE ORANGE BOWL (D) 116289

Football universitaire: Nebraska rencontre Tennessee. (4h appr.) EN DIRECT

5 PLAYERS 8525289 (1h)

5 THE NATIONAL / CBC NEWS 18550 (1h)

8 9 12 15 15 22

32 35 40 EXPLORATION 52550

VIA MYSTICA: ILLUSIONS. Documentaire sur le bouddhisme tibétain. (1h)

12 PLAYERS 43260 (1h)

20 OUTER LIMITS 274983 (1h)

22 SABRINA, THE TEENAGE WITCH 77666

Comédie avec Melissa Joan Hart.

57 PEOPLE NEAR HERE 871937

TYRANT! Un homme de Vermont crée de A à Z sa bande dessinée dont la vedette est un Tyrannosaurus Rex.

20h26 11 6 7 9 2

12 13 LE POINT 6360482

20h30 22 BOY MEETS WORLD 56173

57 OLYMPICA II 850444

La compétition opposant Tony Harding, Nancy Kerrigan et Oksana Baiul.

20h56 11 6 7 9 2

12 13 LA MÉTÉO 83663685

# VENDREDI

2 JANVIER

21h00 11 6 7 9 2

12 13 LA SOIRÉE DU HOCKEY À RADIO-CANADA (D)

257192  
Du Edmonton Coliseum, match opposant les Oilers aux Canadiens de Montréal. (2h30 appr.) EN DIRECT

4 5 9 11 IMAGES DE L'ANNÉE 1997 78956

Anim.: Pierre Bruneau et Simon Durivage. Événements qui ont marqué l'actualité québécoise, canadienne et internationale au cours de la dernière année. (1h)

5 DATELINE NBC 8538753 (1h)

5 HOCKEY NIGHT IN CANADA (D) 75112024

D'Edmonton, les Canadiens de Montréal affrontent les Oilers. (2h55 appr.) EN DIRECT

8 9 12 15 15 22

32 35 40 POIROT 72314

LE MYSTÈRE DE HUNTER'S LODGE. Poirot et son ami Hastings enquêtent sur un double meurtre commis lors d'une partie de chasse. (1h) Rediffusion samedi, 13h30.

12 STARGATE SG-1 63024

Science-fiction. (1h)

20 PSI FACTOR 874127 (1h)

22 SABRINA, THE TEENAGE WITCH 84685

57 MYSTERY! 946258

CADFAEL: MONK'S HOOD. Un homme est empoisonné alors qu'il s'apprête à déshériter son fils. (1h30)

21h15 15 À COMMUNIQUER 36068005

21h30 (2) FRANCIS 83647 (1h30)

15 DRUCKER & CO 896550

Michel Drucker, entouré de cinq chroniqueurs, présente de façon divertissante l'actualité culturelle.

22 BOY MEETS WORLD 50289

22h00 4 5 9 11 LE TVA, ÉDITION RÉSEAU 56717

5 HOMICIDE: LIFE ON THE STREET 8531840 (1h)

15 STARS & CO 158802

Inv.: Didier Bourdon et Bernard Campan.

8 9 12 15 15 22

32 35 40 NATIONAL GEOGRAPHIC (R) 42173 (1h) Voir 14h30.

12 NASH BRIDGE 66111

Série policière avec Don Johnson et Cheech Marin. (1h)

20 20 / 20 FRIDAY 624604 (1h)

22 20 / 20 FRIDAY 97647

Magazine d'information avec Hugh Downs et Barbara Walters. (1h)

22h27 15 LA MÉTÉO DES CINQ CONTINENTS 12498208

22h30 4 5 9 11 LES FRANCOFOLIES DE MONTRÉAL 39444

LA FÊTE A... JEAN LAPOINTE. Inv.: Jean-Marie Lapointe, Richard Séguin, Anne-Élisabeth Lapointe, Les Jérolas, Raymond Devos, Charles Dumont. (1h)

## TÉLÉ VENDREDI CINÉMA

7h00 4 5 9 11 LE PETIT DIABLE 81579

(4) It. 1988. Comédie fantaisiste réalisée et interprétée par Roberto Benigni avec Walter Matthau et Nicoletta Braschi. Après avoir exorcisé une femme, un prêtre est poursuivi par un jeune homme bizarre qui s'avère être un démon. Humour quelque peu appuyé. Gags savoureux et insolites. Réalisation habile. Interprétation de métier. (2h)

11h30 (2) LA BELLE NAUFRAGÉE 488289

(5) (Overboard), E.-U. 1987. Comédie de G. Marshall avec Goldie Hawn, Kurt Russell et Edward Herrmann. Rabraué par une millionnaire, un menuisier profite que celle-ci soit devenue amnésique pour se venger en lui faisant croire qu'elle est sa femme. Situations sans surprises. Réalisation indifférente. Talent comique appréciable de G. Hawn. (2h30)

4 5 9 11 ESPERANZA 53444

(5) Can. 1994. Aventures de R. Manzor avec Georges Corraface, Randy Quaid et Macha Grenon. Au XIXe siècle, au Yukon, un aventurier parisien et des aventuriers

se disputent une quantité d'or gisant au fond d'un lac. Episode de la série télévisée "Aventures dans le Grand Nord". Pittoresque de facture conventionnelle. Personnages tirés à gros traits. Rythme chaotique. Interprétation indifférente. E. (2h)

14h00 (2) LES CONTES IMMORTELS: MOBY: LES AVENTURES DU JEUNE MOBY DICK / L'ARCHE MAGIQUE DE NOÉ 6444

Version animée des contes classiques pour enfants. (2h)

15h30 8 9 12 15 15

22 32 35 40 BLANCHE NEIGE LA NOUVELLE AVENTURE 491173 (1h30) Voir jeudi, 18h30.

18h30 11 6 7 9 2

12 13 COMPLÈTEMENT DINGO 49734

(5) (A Gooly Movie), E.-U. 1995. Dessins animés de K. Lima. Un adolescent accompagne à contre-cœur son père à une partie de pêche. Scénario se résumant à une enfilade de gaffes stéréotypées. Mouvement constant dans l'animation. Qualité technique appréciable. E. (1h30)

2 THE TITANIC 7494005 (Dern. de 4). (1h) Voir lundi, 18h30.

8 9 12 15 15 22

32 35 40 ASTÉRIX ET LA SURPRISE DE CÉSAR 71032

(4) Fr. 1985. Dessins animés de P. et G. Brizzi. Astérix et Obélix partent à la recherche de deux jeunes Gaulois enlevés par des Romains. Adaptation d'une bande dessinée. Éléments connus traités avec vivacité et bonne humeur. Conception classique. Ensemble fort honorable. E. (1h30)

19h00 4 5 9 11 STAR TREK V: L'ULTIME FRONTIÈRE 65531

(5) (Star Trek V: The Final Frontier), E.-U. 1989. Science-fiction réalisée et interprétée par William Shatner avec Leonard Nimoy et Laurence Luckinbill. Au XXIIe siècle, un vaisseau spatial est dépêché sur une planète lointaine pour y régler une prise d'otages qui menace la paix interplanétaire. Scénario transgressant certaines données des épisodes précédents. Tension dramatique chancelante. Interprétation pleine d'aisance. A. (2h)

19h30 (2) COEUR SAUVAGE 907444

(4) (Untamed Heart), E.-U. 1993. Drame sentimental de T. Bill avec Marisa Tomei, Christian Slater et Rosie Perez. La relation amoureuse entre une serveuse et un jeu-

ne plongeur de restaurant au tempérament fragile et taciturne. Histoire d'amour contemporaine nourrie d'éléments classiques. Touches originales. Milieu décrit de façon vivante et crédible. Jeu touchant des deux protagonistes. A. (2h)

23h30 (2) LE CONCOURS 779043

(4) (The Competition), E.-U. 1980. Drame sentimental de J. Ollansky avec Richard Dreyfuss, Amy Irving et Lee Remick. Participant à un concours musical décisif pour sa carrière de concertiste, un jeune pianiste s'oppose à une concurrente. Sujet intéressant. Mise en scène adroite. Belles pièces musicales. Interprétation vivante. (2h30)

23h50 11 6 7 9 2

12 13 LE PÈRE DE LA MARIÉE 48825753

(5) (Father of the Bride), E.-U. 1991. Comédie de mœurs de C. Shyer avec Steve Martin, Diane Keaton et Kimberly Williams. Un couple connaît diverses mésaventures en veillant aux préparatifs du mariage de leur fille. Satire de la petite bourgeoisie. Manque de tonus. Comique de situation plutôt banal. Quelques passages assez inspirés. Réalisation honnête. Interprétation fort satisfaisante. A. (2h10)

23h55 5 WHERE ANGELS FEAR TO TREAD 45103753

(3) G.-B. 1991. Comédie dramatique de C. Sturridge avec Helen Mirren, Rupert Graves et Helena Bonham Carter. Lorsqu'une femme meurt en accouchant, un jeune Italien entre en conflit avec sa belle-famille anglaise au sujet de la garde de l'enfant. Adaptation délicate et sensible d'un roman de E.M. Forster. Différences culturelles habilement illustrées. Interprétation nuancée. A. (2h05 appr.)

01h10 12 HAVANA 52114593

(4) E.-U. 1990. Drame sentimental de S. Pollack avec Robert Redford, Lena Olin et Alan Arkin. À La Havane, un joueur de poker cynique et désengagé s'oppose à l'épouse d'un riche aristocrate et côtoie malgré lui les rouages de la révolution cubaine. Intrigue sentimentale peu convaincante. Traitement soigné à l'excès. Richesse visuelle. Interprétation estimable. (2h51)

04h01 12 LOVE AT LARGE 3517222

(4) E.-U. 1990. Comédie policière d'A. Rudolph avec Tom Berenger, Elizabeth Perkins et Anne Archer. Engagé par une femme riche pour enquêter sur un amant mystérieux, un détective découvre qu'il est lui-même l'objet d'une filature. Histoire légère et charmante. Composition adroite. Interprétation juste. (1h44)

# VENDREDI

2 JANVIER

15 JOURNAL BELGE  
167550

57 CRIME STORY  
406227

A TERRIBLE COLDNESS.  
Graham Young est obsédé par  
les poisons et le pouvoir de vie  
et de mort sur les gens que lui  
confère ses notions chimiques.  
(1h)

23h00 2 LE GRAND JOUR-  
NAL / SPORTS PLUS 3005

5 NEWS 8162821

15 LA TOURNÉE DU  
GRAND DUC (R) 9486956  
Aujourd'hui: Gildor Roy, co-  
médien et auteur-compositeur-  
interprète.

8 9 12 15 13 22

32 35 40 MONGRAIN

(R) 74821

(1h) Voir 12h00.

12 CTV NEWS 49956

20 COWGIRLS CAN'T SKA-  
TE 385869

22 NEWS 7093550

23h05 22 M-A-S-H 5600043

23h30 11 6 7 9 2

12 13 LES NOUVELLES

DU SPORT 1121869

2 CINÉ MA 779043

LE CONCOURS. (2h30)

4 5 9 11 LE TVA

SPORTS 5721482

12 PULSE 7165444

20 FLAMINGO ESTATES

6238555

57 CHARLIE ROSE

973314

(1h)

23h35 5 THE TONIGHT

SHOW 1847647

(1h)

22 NIGHTLINE

56911289

23h45 12 SPORTS NIGHT

59881753

23h50 11 6 7 9 2

12 13 CINÉ MA

48825753

LE PÈRE DE LA MARIÉE.  
(2h10)

23h54 4 5 9 11

TIRAGES DE "LA MINI" -

"LA QUOTIDIENNE" -

"BANCO" - "SUPER 7" -

"EXTRA"

64097685

23h55 15 REVUE DE PRES-

SE CANADIENNE (R)

24033734

5 CBC LATE NIGHT

45103753

WHERE ANGELS FEAR TO

TREAD. (2h05 appr.)

00h00 3 THE LATE SHOW

WITH DAVID LETTERMAN

71067

(1h appr.)

15 VIVRE AVEC (R)

4823593

8 9 12 15 13 22

32 35 40 LES SECRETS

DE LA JUNGLE (R)

22319

Voir jeudi, 17h00.

00h03 12 JOCELYNE

8114319

00h04 4 5 9 11 PUB

83537864

(2h45)

00h05 20 SOUTH PARK

2125406

00h06 22 POLITICALLY IN-

CORRECT 14099864

00h08 12 REEL TO REEL

70098116

Pêche.

00h12 12 THE KEENEN IVO-

RY WAYANS SHOW

6734203

(1h appr.)

00h15 15 SOIR 3

4842628

00h30 8 9 12 15 13

22 32 35 40 LEC-

TURES DE FIN DE SOIRÉE

10086

57 JACK HORKHEIMER:

STARGAZER 336406

00h35 5 LATE NIGHT WITH

CONAN O'BRIEN 5244241

(1h)

20 MAD TV 1834845

(1h) Prochaine émission à

5h00.

00h37 22 PUB 29783241

(5h23)

00h45 15 ON PURGE BÉBÉ

(R) 8925796

(1h) Voir jeudi, 20h00.

01h00 8 9 12 15 13

22 32 35 40 PAUSE

MUSICALE 181116

01h07 3 THE LATE LATE

SHOW 2243406

(1h appr.)

01h10 12 CINEMA TWELVE

52114593

HAVANA. (2h51)

01h35 5 FRIDAY NIGHT

70425864

(1h appr.)

01h45 15 DANS LE SECRET

DES PALACES (R)

6023086

(1h) Voir jeudi, 21h00.

02h08 3 EXTRA!

2165864

(1h)

02h35 5 SAVE OUR

STREETS 9165777

02h45 15 CRAZY HORSE DE

PARIS (R)

4518932

(1h) Voir mercredi, 1h15.

03h05 5 NBC NIGHTSIDE

7277951

(2h55)

03h45 15 RADIO FRANCE IN-

TERNATIONALE

86402319

(2h40)

04h01 12 DOUBLE FEATURE

3517222

LOVE AT LARGE. (1h44)



## SAMEDI 27 DÉCEMBRE

7h00 TOM ET JERRY 939027

7h30 ORSON ET OLIVIA 918534

8h00 LE PRINCE ET LE PAUVRE

995843

9h00 LES RAZMOKET 758089

9h30 BILLY LE CHAT 494379

10h00 LE GÉNIE ET LA CHIPIE

282621

10h30 LES EMPRUNTEURS 747973

11h00 LES MUPPETS 398621

11h30 LES SCHTROUMPFS 399350

12h00 DENIS LA PETITE PESTE

761553

12h30 C'EST ENCORE WILLIAM

498195

13h00 RUDI 430331

(1h30)

14h30 COVINGTON CROSS 619843

15h30 MARSHALL ET SIMON

504195

16h00 LES JULES 583602

16h30 LES RAZMOKET 512114

17h00 LE VOYAGE DE GULLIVER

864089

(1h)

18h00 LES MUPPETS 500379

18h30 RADIO ENFER 584331

19h00 LE STUDIO 865718

19h30 MA SORCIÈRE BIEN-AIMÉE

## DIMANCHE 28 DÉCEMBRE

7h00 TOM ET JERRY 492119

7h30 ORSON ET OLIVIA 404954

8h00 LE VOYAGE DE GULLIVER

458935

(1h)

9h00 LES RAZMOKET 244409

9h30 BILLY LE CHAT 980799

10h00 LE GÉNIE ET LA CHIPIE

778041

10h30 LES EMPRUNTEURS 233393

11h00 LES MUPPETS 884041

11h30 LES SCHTROUMPFS 885770

12h00 DENIS LA PETITE PESTE

224645

12h30 C'EST ENCORE WILLIAM

984515

13h00 CINÉ-CONGÉ 926751

KIDCO. (1h30)

14h30 COVINGTON CROSS 757026

15h30 MARSHALL ET SIMON 833765

16h00 LES JULES 683062

16h30 LES RAZMOKET 283026

17h00 L'ÎLE AUX TRÉSORS 350409

(1h)

18h00 LES MUPPETS 433729

18h30 RADIO ENFER 233521

19h00 LE STUDIO 351138

19h30 MA SORCIÈRE BIEN-AIMÉE

## LUNDI 29 DÉCEMBRE

7h00 TOM ET JERRY 815639

7h30 ORSON ET OLIVIA 894146

8h00 L'ÎLE AUX TRÉSORS 871455

(1h)

9h00 LES RAZMOKET 730829

9h30 BILLY LE CHAT 363691

10h00 LE GÉNIE ET LA CHIPIE

768233

10h30 LES EMPRUNTEURS 656813

11h00 LES MUPPETS 274233

11h30 LES SCHTROUMPFS 275962

12h00 DENIS LA PETITE PESTE

647165

12h30 C'EST ENCORE WILLIAM

374707

13h00 CINÉ-CONGÉ 349271

LA PRINCESSE JASNA.  
(1h30)

14h30 COVINGTON CROSS 482726

(1h)

15h30 MARSHALL ET SIMON 480707

16h00 LES JULES 492542

16h30 LES RAZMOKET 498726

17h00 LE BOSSU DE NOTRE-DAME

846829

18h00 LES MUPPETS 479691

18h30 RADIO ENFER

## MARDI 30 DÉCEMBRE

7h00 TOM ET JERRY 301059

7h30 ORSON ET OLIVIA 380566

8h00 LE BOSSU DE NOTRE-DAME

350585

9h00 LES RAZMOKET 713721

9h30 BILLY LE CHAT 859011

10h00 LE GÉNIE ET LA CHIPIE

654653

10h30 LES EMPRUNTEURS 719905

11h00 LES MUPPETS 760653

11h30 LES SCHTROUMPFS 761382

12h00 DENIS LA PETITE PESTE

733585

12h30 C'EST ENCORE WILLIAM

860127

13h00 CINÉ-CONGÉ 802363

LE VOYAGE DANS LE

TEMPS. (1h30)

14h30 COVINGTON CROSS 945818

(1h)

15h30 MARSHALL ET SIMON

976127

16h00 LES JULES 955634

16h30 LES RAZMOKET 951818

17h00 TOM POUCE ET POUCKETTE

229721

(1h)

18h00 LES MUPPETS 965011

18h30 RADIO ENFER

## MERCREDI 31 DÉCEMBRE

7h00 TOM ET JERRY 857851

7h30 ORSON ET OLIVIA 876986

8h00 TOM POUCE ET POUCKETTE

813677

9h00 LES RAZMOKET 609141

9h30 BILLY LE CHAT 345431

10h00 LE GÉNIE ET LA CHIPIE

740073

10h30 LES EMPRUNTEURS 605325

11h00 LES MUPPETS 256073

11h30 LES SCHTROUMPFS 257702

12h00 DENIS LA PETITE PESTE

696677

12h30 C'EST ENCORE WILLIAM

323219

13h00 CINÉ-CONGÉ 381493

LA PRINCESSE DE L'ES-

PACE. (1h30)

14h30 COVINGTON CROSS 431238

15h30 MARSHALL ET SIMON

439219

16h00 LES JULES 441054



### SAMEDI 27 DÉCEMBRE

- 6h00 TSN SPORTSDESK 589640 (3h) □
- 9h00 CANADIAN SPORTFISHING (PD) 561669
- 9h30 SOCCER SATURDAY (D) 324640 (3h) EN DIRECT
- 12h30 NHL COOL SHOTS (R) 285737
- 13h00 MOTORING '98 (PD) 718640
- 13h30 GOLF: WORLD LONG DRIVE CHAMPIONSHIP (R) 222971 (1h)
- 14h30 U.S. COLLEGE FOOTBALL (D) 461805  
Le Heritage Bowl. Le South Carolina State s'oppose au Southern. (3h30) EN DIRECT
- 18h00 CHEERLEADING (PD) 397911
- 18h30 TSN SPORTSDESK 388263 □
- 19h00 BILLIARDS (PD) 652350
- 19h30 NFL PRIMETIME (D) 384447
- 20h00 U.S. COLLEGE FOOTBALL (D) 945282  
Le Copper Bowl. New Mexico s'oppose à l'Arizona. (3h30) EN DIRECT
- 23h30 TSN SPORTSDESK 182737 (1h) □
- 00h30 BOXING (R) 779190  
Combat opposant Oscar De La Hoya à Wilfredo Rivera. (1h30)
- 02h00 TSN SPORTSDESK 213119 (1h) □
- 03h00 SOCCER SATURDAY (R) 327935 (3h)

### DIMANCHE 28 DÉCEMBRE

- 6h00 TSN SPORTSDESK 185022 (2h) □
- 8h00 WORLD JUNIOR HOCKEY CHAMPIONSHIP (PD) 815515  
Le Canada rencontre la République tchèque, en provenance d'Helsinki, en Finlande. (3h)
- 11h00 TSN SUNDAY (D) 277916 (1h) EN DIRECT
- 12h00 NFL COUNTDOWN (D) 765525 EN DIRECT
- 12h30 WORLD OF SKIING (PD) 771157
- 13h00 LEGENDS OF HOCKEY (R) 147848  
Documentaire sur l'histoire du hockey de 1893 jusqu'à nos jours. (5h) □
- 18h00 NHLPA: BE A PLAYER (R) 876041
- 18h30 TSN SPORTSDESK 867393 □
- 19h00 THE ROAD TO NAGANO (PD) 131480  
Regard sur la préparation des athlètes pour les Olympiques de 1998.
- 19h30 NFL PRIMETIME (D) 863577 EN DIRECT
- 20h00 U.S. COLLEGE FOOTBALL (D) 408374  
Le Independence Bowl. LSU s'oppose à Notre-Dame. (3h30) EN DIRECT
- 23h30 TSN SPORTSDESK 678157 (1h) □
- 00h30 WORLD OF SKIING (R) 492981
- 01h00 WORLD OF SKIING (R) 865349 (1h)
- 02h00 TSN SPORTSDESK 636639 (1h) □
- 03h00 RINKSIDE (R) 320691
- 03h30 WORLD JUNIOR HOCKEY CHAMPIONSHIP (R) 496338  
Le Canada rencontre la République tchèque, en provenance d'Helsinki, en Finlande. (2h30)

### LUNDI 29 DÉCEMBRE

- 6h00 TSN SPORTSDESK 255542 (6h) □
- 12h00 BEST OF OFF THE RECORD (PD) 427417
- 12h30 TSN CARIBBEAN WORKOUT (R) 161349

### 13h00 WORLD CUP SKIING (PD)

- 159504  
Descente chez les hommes en provenance de Bormio en Italie. (1h)
- 14h00 NHLPA: BE A PLAYER (R) 550184
- 14h30 RINKSIDE (R) 265504
- 15h00 NBA: IN THE PAINT (D) 539691  
EN DIRECT
- 15h30 U.S. COLLEGE FOOTBALL (D) 358523  
Le Humanitarian Bowl. L'Utah State s'oppose à Cincinnati. (3h30) EN DIRECT
- 19h00 THAT'S HOCKEY WITH DAVE HODGE (PD) 554900
- 19h30 TSN SPORTSDESK 286097 □
- 20h00 U.S. COLLEGE FOOTBALL (D) 838184  
Le Holiday Bowl. Le Colorado State s'oppose au Missouri. (3h30) EN DIRECT
- 23h30 TSN SPORTSDESK 372879 (1h) □
- 00h30 WWF RAW (PD) 688030 (1h30)
- 02h00 TSN SPORTSDESK 122059 (1h) □
- 03h00 BEST OF OFF THE RECORD (R) 816011
- 03h30 EUROPEAN SOCCER WEEKLY (PD) 840479 (1h)
- 04h30 MOTORING '98 (R) 817740

### MARDI 30 DÉCEMBRE

- 5h00 KIANA'S FLEX APPEAL (R) 186382
- 5h30 TSN CARIBBEAN WORKOUT (R) 602479
- 6h00 TSN SPORTSDESK 988914 (2h) □
- 8h00 WORLD JUNIOR HOCKEY CHAMPIONSHIP (PD) 775189  
Le Canada rencontre l'Allemagne, en provenance d'Helsinki, en Finlande. (3h)
- 11h00 AVIATION (R) 186856  
Le 1997 Oshkosh Fly-in. (1h)
- 12h00 BEST OF OFF THE RECORD (R) 913837
- 12h30 TSN CARIBBEAN WORKOUT (R) 657769
- 13h00 KIANA'S FLEX APPEAL (R) 180672
- 13h30 TABLE TENNIS (R) 114566  
Le Polish Open. (1h)
- 14h30 CANADIAN SPORTFISHING (R) 751924
- 15h00 THE ROAD TO NAGANO (R) 967081
- 15h30 MOTORING '98 (R) 763769
- 16h00 WWF RAW (R) 862617 (2h)
- 18h00 BEST OF OFF THE RECORD (PD) 752653
- 18h30 TSN SPORTSDESK 743905 □
- 19h00 THAT'S HOCKEY WITH DAVE HODGE (PD) 812932
- 19h30 BILLIARDS (PD) 749189  
Le Challenge Number Seven 8-Ball.
- 20h00 U.S. COLLEGE FOOTBALL (D) 391276  
Le Alamo Bowl. Oklahoma State s'oppose au Purdue. (3h30) EN DIRECT
- 23h30 TSN SPORTSDESK 554769 (1h) □
- 00h30 NHL COOL SHOTS (PD) 338528
- 01h00 NHLPA: BE A PLAYER (R) 399967
- 01h30 BILLIARDS (R) 247324
- 02h00 TSN SPORTSDESK 678851 (1h) □
- 03h00 WORLD JUNIOR HOCKEY CHAMPIONSHIP (R) 706257  
Le Canada rencontre l'Allemagne, en provenance d'Helsinki, en Finlande. (3h)

### 18h00 BEST OF OFF THE RECORD

- (PD) 752653
- 18h30 TSN SPORTSDESK 743905 □
- 19h00 THAT'S HOCKEY WITH DAVE HODGE (PD) 812932
- 19h30 BILLIARDS (PD) 749189  
Le Challenge Number Seven 8-Ball.
- 20h00 U.S. COLLEGE FOOTBALL (D) 391276  
Le Alamo Bowl. Oklahoma State s'oppose au Purdue. (3h30) EN DIRECT
- 23h30 TSN SPORTSDESK 554769 (1h) □
- 00h30 NHL COOL SHOTS (PD) 338528
- 01h00 NHLPA: BE A PLAYER (R) 399967
- 01h30 BILLIARDS (R) 247324
- 02h00 TSN SPORTSDESK 678851 (1h) □
- 03h00 WORLD JUNIOR HOCKEY CHAMPIONSHIP (R) 706257  
Le Canada rencontre l'Allemagne, en provenance d'Helsinki, en Finlande. (3h)

### MERCREDI 31 DÉCEMBRE

- 6h00 TSN SPORTSDESK 557054 (2h) □
- 8h00 WORLD JUNIOR HOCKEY (PD) 261509  
Quarts de finale du hockey junior, en provenance d'Helsinki, en Finlande. (3h)

### 11h00 NHLPA: BE A PLAYER (R)

- 650967
- 11h30 NBA: IN THE PAINT (R) 651696
- 12h00 BEST OF OFF THE RECORD (R) 532122
- 12h30 TSN CARIBBEAN WORKOUT (R) 274696
- 13h00 KIANA'S FLEX APPEAL (R) 164870
- 13h30 WORLD OF SKIING (R) 273967
- 14h00 OUT OF BOUNDS BLOOPERS (R) 286306
- 14h30 NHL COOL SHOTS (R) 922696
- 15h00 NO LIMITS (R) 298141
- 15h30 U.S. COLLEGE FOOTBALL (D) 307035  
Le Liberty Bowl. Le Pittsburgh - South Mississippi. (3h30) EN DIRECT
- 19h00 TSN SPORTSDESK 280122 □
- 19h30 BOXING (R) 876306  
Combat opposant George Foreman à Shannon Briggs. (1h30)
- 21h00 WHEN WE WERE KINGS (R) 388238  
Combat opposant Muhammad Ali à George Foreman. (2h)
- 23h00 TSN SPORTSDESK 158219 (1h) □
- 00h00 WCW WRESTLING "NITRO" (PD) 118710 (2h)
- 02h00 TSN SPORTSDESK 321197 (1h) □
- 03h00 WORLD JUNIOR HOCKEY (R) 570333  
Quarts de finale du hockey junior, en provenance d'Helsinki, en Finlande. (3h)

### JEUDI 1er JANVIER

- 6h00 TSN SPORTSDESK 8346246 (6h) □
- 12h00 BEST OF OFF THE RECORD (PD) 186474
- 12h30 KIANA'S FLEX APPEAL (R) 743197
- 13h00 GOLF (PD) 789330  
Le 1997 Masters Revisited, en provenance de Augusta. (3h)
- 16h00 WCW WRESTLING "NITRO" (R) 475159 (2h)
- 18h00 BEST OF OFF THE RECORD (R) 123284
- 18h30 TSN SPORTSDESK 114536 □
- 19h00 THAT'S HOCKEY WITH DAVE HODGE (PD) 489352
- 19h30 NHL TONIGHT (D) 409807  
Les Maple Leafs de Toronto s'opposent aux Blackhawks de Chicago. (4h) EN DIRECT. ATTENTION: émission d'avant-match d'une heure. □
- 23h30 TSN SPORTSDESK 568791 (1h) □
- 00h30 NBA: IN THE PAINT (R) 937531
- 01h00 MOTORING '98 (R) 441550
- 01h30 CANADIAN SPORTFISHING (R) 196598
- 02h00 TSN SPORTSDESK 392573 (1h) □
- 03h00 BEST OF OFF THE RECORD (R) 461214
- 03h30 ROYAL WINTER FAIR (R) 305550  
Le International Welcome Stake. (1h30)

### VENDREDI 2 JANVIER

- 5h00 WORLD OF SKIING (R) 577289  
Slalom chez les hommes en provenance de Alta Badia en Italie. (1h)
- 6h00 TSN SPORTSDESK 721802 (3h) □
- 9h00 WORLD JUNIOR HOCKEY (PD) 865685  
Demi-finales du hockey junior, en provenance d'Helsinki, en Finlande. (3h)
- 12h00 BEST OF OFF THE RECORD (R) 537395
- 12h30 TSN CARIBBEAN WORKOUT (R) 247260
- 13h00 KIANA'S FLEX APPEAL (R) 411918

### 13h30 BODYBUILDING (R) 316666

- Championnat féminin NPC USA, en provenance de Las Vegas. (1h)
- 14h30 TSN SPORTSDESK 958024 (1h30) □
- 16h00 SUMO WRESTLING (R) 640208
- 16h30 BILLIARDS (R) 604192  
Le Challenge Number Seven 8-Ball. (1h)
- 17h30 THE ROAD TO NAGANO (R) 620444
- 18h00 BEST OF OFF THE RECORD (PD) 650685
- 18h30 TSN SPORTSDESK 641937 □
- 19h00 THAT'S HOCKEY WITH DAVE HODGE (PD) 916753
- 19h30 NBA ON TSN (D) 468821  
Les Pistons de Detroit s'opposent aux Raptors de Toronto. (3h30) EN DIRECT. ATTENTION: avant-match suivi d'un après-match.
- 23h00 TSN SPORTSDESK 421395 (1h) □
- 00h00 BOXING AFTER DARK (R) 232661  
Combat opposant Tim Witherspoon à Larry Donald. (2h)
- 02h00 TSN SPORTSDESK 536864 (1h) □
- 03h00 WORLD JUNIOR HOCKEY (R) 541425  
Demi-finales du hockey junior, en provenance d'Helsinki, en Finlande. (3h)



### SAMEDI 27 DÉCEMBRE

- 5h30 VACANCES NATURE (R) 467485
- 6h00 CHASSE ET PÊCHE MAX (R) 437244 □
- 6h30 SPORTS 30 MAG (R) 602553 (2h) □
- 8h30 GÉNÉRATION SOCCER (PD) 138621 (1h)
- 9h30 LE TOUR DU MONDE À SKI (R) 401669
- 10h00 CHALLENGE DE QUILLES (R) 921008 (1h)
- 11h00 LUTTE WWF: "RAW" (PD) 901244 (1h)
- 12h00 SKI MAG (R) 778843
- 12h30 FOOTBALL DE LA NFL (D) 678089  
Match éliminatoire en vue du 32e Super Bowl. Équipes à confirmer. (3h30) EN DIRECT
- 16h00 FOOTBALL DE LA NFL (D) 893973  
Match éliminatoire en vue du 32e Super Bowl. Équipes à confirmer. (3h) EN DIRECT
- 19h00 LA LIGUE EN QUESTIONS (PD) 872008
- 19h30 LES LÉGENDES DU PATINAGE ARTISTIQUE (PD) 339195 (2h)
- 21h30 SPORTRAITS: TORVILLE & DEAN ET NIKI LAUDA (R) 485621
- 22h00 LES SUPERSTARS WWF (PD) 924896 (1h)
- 23h00 SPORTS 30 MAG (D) 397992  
EN DIRECT □
- 23h30 SKI MAG (R) 295195
- 00h00 SPÉCIAL BOXE (R) 782645  
Combat opposant Moses James à John-John Molina. (1h30)
- 01h30 LA LIGUE EN QUESTIONS (R) 978374
- 02h00 SPORTS 30 MAG (PD) 348119 □
- 02h30 FOOTBALL DE LA NFL (R) 551886  
Match éliminatoire en vue du 32e Super Bowl. Équipes à confirmer. (3h)

### DIMANCHE 28 DÉCEMBRE

- 5h30 QUEBEC EN MOTONEIGE (R) 920577
- 6h00 LA LIGUE EN QUESTIONS (R) 923664
- 6h30 SPORTS 30 MAG (R) 616022 (1h30) □
- 8h00 CHAMPIONNAT DU MONDE DE HOCKEY JUNIOR (D) 789585  
Le Canada rencontre la République tchèque, en provenance d'Helsinki, en Finlande. (3h) EN DIRECT □
- 11h00 VACANCES NATURE (PD) 868003
- 11h30 CHASSE ET PÊCHE MAX (PD) 869732
- 12h00 PASSION PLEIN AIR (PD) 231935
- 12h30 LE FOOTBALL DE LA NFL (D) 164409  
Match éliminatoire en vue du 32e Super Bowl. Équipes à confirmer. (3h30) EN DIRECT
- 16h00 LE FOOTBALL DE LA NFL (D) 396683  
Match éliminatoire en vue du 32e Super Bowl. Équipes à confirmer. (3h) EN DIRECT
- 19h00 SOCCER INTÉRIEUR (D) 901003  
L'Impact de Montréal rencontre l'Ambush de St-Louis. (2h30) EN DIRECT
- 21h30 LE MONDE DU SPORT (R) 977041 □
- 22h00 COUPE DU MONDE DE SKI ALPIN (PD) 578596 (1h)
- 23h00 SPORTS 30 MAG (D) 883312 EN DIRECT □
- 23h30 GÉNÉRATION SOCCER (R) 980119 (1h)
- 00h30 LE TOUR DU MONDE À SKI (R) 792829
- 01h00 VACANCES NATURE (R) 661165
- 01h30 CHASSE ET PÊCHE MAX (R) 384504 □
- 02h00 SPORTS 30 MAG (PD) 754349 □
- 02h30 FOOTBALL DE LA NFL (R) 260542  
Match éliminatoire en vue du 32e Super Bowl. Équipes à confirmer. (3h)

### LUNDI 29 DÉCEMBRE

- 5h30 SKI MAG (R) 343097
- 6h00 RENDEZ-VOUS NAUTILUS PLUS (R) 346184
- 6h30 SPORTS 30 MAG (R) 475436 (2h) □
- 8h30 RENDEZ-VOUS NAUTILUS PLUS (R) 650639
- 9h00 SOCCER INTÉRIEUR (R) 865455  
L'Impact de Montréal rencontre l'Ambush de St-Louis. (2h30)
- 11h30 LE TOUR DU MONDE À SKI (R) 282252
- 12h00 RENDEZ-VOUS NAUTILUS PLUS (PD) 654455
- 12h30 SPORTS 30 MAG (R) 803455 (1h) □
- 13h30 LES LÉGENDES DU PATINAGE ARTISTIQUE (R) 666610 (2h)
- 15h30 COACH (R) 516417 (1h)
- 16h30 RODGER, RODGER (R) 574900 (1h)
- 17h30 OMNIUM DE QUILLES (PD) 117900  
Championnat individuel de grosses quilles, en provenance de Ville St-Laurent. (1h) □
- 18h30 SPORTS 30 MAG (D) 477233 EN DIRECT □
- 19h00 LES LÉGENDES DU PATINAGE ARTISTIQUE (PD) 802165  
Soirée de patinage artistique mettant en vedette des anciens champions devenus professionnels. (2h)
- 21h00 LE HOCKEY À RDS (D) 416504  
Les Canadiens de Montréal visitent l'Avalanche du Colorado. (3h) EN DIRECT
- 00h00 SPORTS 30 MAG (D) 898160 EN DIRECT □

00h30 SPÉCIAL BOXE (R) 941092  
Combat opposant Bernard Hopkins à Andrew Council. (1h30)  
02h00 SPORTS 30 MAG (PD) 240769

02h30 LE HOCKEY À RDS (R) 404160  
Les Canadiens de Montréal visent l'Avalanche du Colorado. (3h)

### MARDI 30 DÉCEMBRE

5h30 LE TOUR DU MONDE À SKI (R) 806189  
6h00 RENDEZ-VOUS NAUTILUS PLUS (R) 809276  
6h30 SPORTS 30 MAG (R) 518672 (1h30) □  
8h00 CHAMPIONNAT DU MONDE DE HOCKEY JUNIOR (D) 995837

Le Canada rencontre l'Allemagne, en provenance d'Helsinki, en Finlande. (3h) EN DIRECT

11h00 GÉNÉRATION SOCCER (R) 373276 (1h)  
12h00 RENDEZ-VOUS NAUTILUS PLUS (PD) 117547  
12h30 SPORTS 30 MAG (R) 366547 (1h) □  
13h30 LA LUTTE WCW (R) 367276 (1h)  
14h30 VACANCES NATURE (R) 971672  
15h00 CHASSE & PÊCHE MAX (R) 252059

15h30 COACH (R) 850027 (1h)  
16h30 RODGER, RODGER (R) 594092 (1h)  
17h30 COUPE DU MONDE DE SKI ALPIN (R) 670092 (1h)

18h30 SPORTS 30 MAG (D) 963653 EN DIRECT □  
19h00 LA LOI DU PLUS FORT (PD) 237740

19h30 CHAMPIONNAT DU MONDE DE HOCKEY JUNIOR (R) 280214  
Le Canada rencontre l'Allemagne, en provenance d'Helsinki, en Finlande. (3h) □  
22h30 SPORTS 30 MAG (D) 127924 EN DIRECT □  
23h00 MAGAZINE OLYMPIQUE (R) 769924

23h30 LE MONDE DU SPORT (R) 667127  
00h00 LES LÉGENDES DU PATINAGE ARTISTIQUE (R) 838986 (2h)  
02h00 SPORTS 30 MAG (PD) 796561  
02h30 CHAMPIONNAT DU MONDE DE HOCKEY JUNIOR (R) 990580  
Le Canada rencontre l'Allemagne, en provenance d'Helsinki, en Finlande. (3h) □

### MERCREDI 31 DÉCEMBRE

5h30 CHAMPIONNATS CANADIENS DE RALLYE (R) 385219  
6h00 RENDEZ-VOUS NAUTILUS PLUS (R) 388306  
6h30 SPORTS 30 MAG (R) 594144 (1h30) □  
8h00 CHAMPIONNAT DU MONDE DE HOCKEY JUNIOR (D) 481257

Quarts de finale. Équipes à confirmer. En provenance d'Helsinki, en Finlande. (3h) EN DIRECT □

11h00 PASSION PLEIN AIR (R) 230035  
11h30 MAGAZINE OLYMPIQUE (R) 231764

12h00 RENDEZ-VOUS NAUTILUS PLUS (PD) 603967  
12h30 SPORTS 30 MAG (R) 845677 (1h) □  
13h30 LES LÉGENDES DU PATINAGE ARTISTIQUE (R) 671222 (2h)

15h30 COACH (R) 581967 (1h)  
16h30 RODGER, RODGER (R) 299752 (1h)

17h30 L'ESPRIT DU SURF (PD) 166412 (1h)

18h30 SPORTS 30 MAG (D) 459073 EN DIRECT □

19h00 SPORTRAITS: MARK SPITZ & GEORGE FOREMAN (PD) 790832

19h30 CHALLENGE DE QUILLES (PD) 338702  
Championnat individuel de grosses quilles. (1h)

20h30 LES LÉGENDES DU PATINAGE ARTISTIQUE (PD) 536257 (2h)

22h30 SPORTS 30 MAG (D) 613344 EN DIRECT □

23h00 LA LOI DU PLUS FORT (R) 255344

23h30 PASSION PLEIN AIR (R) 120219

00h00 LUTTE WWF: "RAW" (R) 107284 (1h)

01h00 OMNIUM DE QUILLES (R) 167791 (1h) □

02h00 SPORTS 30 MAG (PD) 890517

02h30 CHAMPIONNAT DU MONDE DE HOCKEY JUNIOR (R) 816468  
Quarts de finale. Équipes à confirmer. En provenance d'Helsinki, en Finlande. (3h) □

### JEUDI 1er JANVIER

5h30 LE MONDE DU SPORT (R) 854555

6h00 RENDEZ-VOUS NAUTILUS PLUS (R) 857642  
6h30 SPORTS 30 MAG (R) 458739 (2h) □

8h30 RENDEZ-VOUS NAUTILUS PLUS (R) 501791

9h00 COUPE DU MONDE DE SKI ALPIN (R) 833062 (1h)

10h00 SPORTRAITS: MARK SPITZ & GEORGE FOREMAN (R) 853791

10h30 SPÉCIAL BOXE (R) 547197  
Combat opposant Moses James à John-John Molina. (1h30)

12h00 RENDEZ-VOUS NAUTILUS PLUS (R) 512807  
12h30 SPORTS 30 MAG (R) 202772 (1h) □

13h30 L'ESPRIT DU SURF (PD) 203401 (1h)

14h30 CHALLENGE DE QUILLES (R) 432791 (1h) □

15h30 COACH (R) 947333 (1h)

16h30 RODGER, RODGER (R) 188284 (1h)

17h30 SPORTRAITS: MARK SPITZ & GEORGE FOREMAN (R) 538710

18h00 SKI MAG (PD) 535623  
18h30 SPORTS 30 MAG (R) 526975

19h00 LES GRANDS PRIX DE FORMULE 1 - REVUE (PD) 894973  
Les meilleurs moments du championnat de Formule 1. (1h)

20h00 CHAMPIONNAT DU MONDE DE SUPERBIKE - REVUE 1997 (PD) 870333 (1h)

21h00 SPÉCIAL BOXE (PD) 151710  
Combat à confirmer. (1h30)

22h30 SPORTS 30 MAG (D) 522284 EN DIRECT □  
23h00 L'ESPRIT DU SURF (R) 575401 (1h)

00h00 LES LÉGENDES DU PATINAGE ARTISTIQUE (R) 169024 (2h)

02h00 SPORTS 30 MAG (R) 799314

02h30 COUPE DU MONDE DE SKI ALPIN (R) 493869 (1h)

03h30 SPÉCIAL BOXE (R) 769314  
Combat opposant Bernard Hopkins à Andrew Council. (1h30)

### VENDREDI 2 JANVIER

5h00 LES SUPERSTARS WWF (R) 601666 (1h)

6h00 RENDEZ-VOUS NAUTILUS PLUS (R) 992289

6h30 SPORTS 30 MAG (R) 540078 (1h30) □

8h00 CHAMPIONNAT DU MONDE DE HOCKEY JUNIOR (D) 160463  
Demi-finales. Équipes à confirmer. En provenance d'Helsinki, en Finlande. (3h)

EN DIRECT □  
11h00 CHAMPIONNAT DU MONDE DE SUPERBIKE - REVUE 1997 (R) 725444 (1h)

12h00 RENDEZ-VOUS NAUTILUS PLUS (R) 843289

12h30 SPORTS 30 MAG (R) 739173 (1h) □

13h30 LES LÉGENDES DU PATINAGE ARTISTIQUE (R) 688734 (2h)

15h30 COACH (R) 474734 (1h)

16h30 RODGER, RODGER (R) 245686 (1h)

17h30 LA LOI DU PLUS FORT (R) 952376

18h00 LE TOUR DU MONDE À SKI (PD) 959289

18h30 SPORTS 30 MAG (D) 973869

19h00 LE MONDE DU SPORT (PD) 248685

19h30 ELF MASTER KARTING DE BERCY (PD) 684685  
Jacques Villeneuve fait partie du spectacle de karting en provenance de l'Omnisports de Paris. (3h)

22h30 SPORTS 30 MAG (D) 853666 EN DIRECT □

23h00 LA LUTTE WCW (PD) 746937 (1h)

00h00 CHALLENGE DE QUILLES (R) 690241 (1h)

01h00 LES SUPERSTARS WWF (PD) 567574 (1h)

02h00 SPORTS 30 MAG (PD) 226715

02h30 CHAMPIONNAT DU MONDE DE HOCKEY JUNIOR (R) 847932  
Demi-finales. Équipes à confirmer. En provenance d'Helsinki, en Finlande. (3h) □

# FOX

### SAMEDI 27 DÉCEMBRE

6h00 HANGIN' WITH MR. COOPER 92534  
6h30 BOY MEETS WORLD 30621  
7h00 HONEY I SHRUNK THE KIDS 914756 (1h)

8h00 BOBBY'S WORLD 99398  
8h30 LIFE WITH LOUIE 98669  
9h00 NINJA TURTLES 72621  
9h30 ULTIMATE GOOSEBUMPS 656621

Diffusion de deux épisodes. (1h)

10h30 SPACE GOOFS 78805  
11h00 LIFE WITH LOUIE 37973  
11h30 X-MEN 38602  
12h00 WILD THINGS 88814 (1h)

13h00 STUDENT BODIES 77640  
ATTENTION: possibilité de diffusion du film LITTLE HOUSE ON THE PRAIRIE - LOOK BACK TO YESTERDAY.

13h30 À COMMUNIQUER 28398  
14h00 NFL SPECIAL 22602

THE NFL COMMANDERS AND KINGS.  
Sous réserves. (1h)

15h00 MOVIE 3381282  
LITTLE HOUSE ON THE PRAIRIE - LOOK BACK TO YESTERDAY. (2h) Pourrait être diffusé à 13h00.

17h00 BOUNTY HUNTERS 72701 (1h) ATTENTION: pourrait être diffusé à 15h00.

18h00 HONEY I SHRUNK THE KIDS 88878 (1h)

19h00 THE X-FILES 88195  
Science-fiction avec David Duchovny et Gillian Anderson. (1h)

20h00 COPS 97843  
Diffusion de deux épisodes. (1h) □

21h00 KEEPING AMERICA'S PROMISES 84379  
A REPORT TO THE NATION BY GENERAL COLIN POWELL. (1h)

22h00 NYPD BLUE 87466  
Série policière avec Jimmy Smits et Dennis Franz. (1h)

23h00 MAD TV 61089 (1h)

00h00 TALES FROM THE CRYPT 480312  
Diffusion de deux épisodes. (1h)

01h00 AMERICA'S DUMBEST CRIMINALS 291515

01h30 INSIDE EDITION WEEKEND 797190

### DIMANCHE 28 DÉCEMBRE

6h00 UNIVERSITÉ LAVAL 29954  
GRAMMAIRE ET RÉDACTION.

6h30 VERMONT THIS WEEK 67041  
7h00 FATIMA: THE MOMENT HAS COME 72729

7h30 FISHING THE WEST 84206  
8h00 WCW WRESTLING 478577 (1h)

9h00 SUNDAY FOX NEWS 73454 (1h)

10h00 POLICE ACADEMY 73190 (1h)

11h00 À COMMUNIQUER 64393  
11h30 NFL PRESENTS 65022  
12h00 FOX PRE-GAME SHOW 35954 (1h)

13h00 NFL FOOTBALL (D) 718596  
Équipes à confirmer. (3h appr.) EN DIRECT. ATTENTION: ce match pourrait être présenté à 16h00. □

16h00 LITTLE HOUSE ON THE PRAIRIE 36393  
Diffusion de deux épisodes. (2h) ATTENTION: possibilité de diffusion du match de football de 13h00.

18h00 BEVERLY HILLS, 90210 31138 (1h) Sous réserves. □

19h00 THE WORLD'S FUNNIEST 151515 (1h) □

20h00 THE SIMPSONS 33206

20h30 KING OF THE HILL 45041

21h00 THE X-FILES 94022  
Science-fiction avec David Duchovny et Gillian Anderson. Diffusion de deux épisodes. (2h) □

23h00 NYPD BLUE 81119  
Série policière avec Jimmy Smits et Dennis Franz. (1h) □

00h00 PSI FACTOR 870504 (1h)

01h00 CHEERS 106697  
Diffusion de deux épisodes. (1h)

### LUNDI 29 DÉCEMBRE

7h00 BOBBY'S WORLD 88078  
7h30 CASPER 90813  
8h00 HANGIN' WITH MR. COOPER 49441

8h30 FULL HOUSE 99982  
9h00 JENNY JONES 69894 (1h)

10h00 HOMETEAM 96097 (1h)

11h00 LITTLE HOUSE ON THE PRAIRIE 76233 (1h)

12h00 JUDGE JUDY 88558  
12h30 Pictionary 33542

13h00 BEVERLY HILLS, 90210 38097 (1h)

14h00 LITTLE HOUSE ON THE PRAIRIE 47287 (1h)

15h00 SPIDERMAN 87981  
15h30 BEETLEBORGS METALLIX 25639

16h00 POWER RANGERS TURBO 77766

16h30 EERIE INDIANA 28418  
17h00 BOY MEETS WORLD 99726  
17h30 FULL HOUSE 17610

18h00 FRESH PRINCE OF BEL-AIR 14523

18h30 CHEERS 27225  
19h00 MAMA'S FAMILY 79962  
19h30 REAL TV 78977

20h00 ALLY McBEAL 33233  
Diffusion de deux épisodes. (2h) □

22h00 MARTIN 89287

22h30 LIVING SINGLE 92707

23h00 THE KEENEN IVORY WAYANS SHOW 97726 (1h)

00h00 HARD COPY 83740  
00h30 INSIDE EDITION 44363  
01h00 CHEERS 685721  
Diffusion de deux épisodes. (1h)

### MARDI 30 DÉCEMBRE

7h00 BOBBY'S WORLD 63301  
7h30 CASPER 59108  
8h00 HANGIN' WITH MR. COOPER 51092

8h30 FULL HOUSE 50363  
9h00 JENNY JONES 70276 (1h)

10h00 HOMETEAM 48092 (1h)

11h00 LITTLE HOUSE ON THE PRAIRIE 68856  
FAGIN. (1h)

12h00 JUDGE JUDY 61479  
12h30 Pictionary 81721  
13h00 BEVERLY HILLS, 90210 86276 (1h)

14h00 LITTLE HOUSE ON THE PRAIRIE 24924 (1h)

15h00 SPIDERMAN 14301  
15h30 BEETLEBORGS METALLIX 52059

16h00 POWER RANGERS TURBO 31566

16h30 GOOSEBUMPS 20450  
17h00 BOY MEETS WORLD 93818  
17h30 FULL HOUSE 44030

18h00 FRESH PRINCE OF BEL-AIR 41943

18h30 CHEERS 32295  
19h00 MAMA'S FAMILY 39522  
19h30 REAL TV 38479

20h00 MOVIE 60653  
BRAM STOKER'S DRACULA. (2h) □

22h00 MARTIN 62108

22h30 LIVING SINGLE 71856

23h00 THE KEENEN IVORY WAYANS SHOW 49721 (1h)

00h00 HARD COPY 87832  
00h30 INSIDE EDITION 64493  
01h00 THE NEW UNTOUCHABLES 188431 (1h)

### MERCREDI 31 DÉCEMBRE

7h00 BOBBY'S WORLD 67493  
7h30 CASPER 86528  
8h00 HANGIN' WITH MR. COOPER 88412

8h30 FULL HOUSE 87783  
9h00 JENNY JONES 80716 (1h)

10h00 HOMETEAM 75412 (1h)

11h00 LITTLE HOUSE ON THE PRAIRIE 62948 (1h)

12h00 JUDGE JUDY 98899  
12h30 Pictionary 18141

13h00 BEVERLY HILLS, 90210 13696 (1h)

14h00 LITTLE HOUSE ON THE PRAIRIE 51344 (1h)

15h00 SPIDERMAN 18493  
 15h30 BEETLEBORGS METALLIX 49851  
 16h00 POWER RANGERS TURBO 68986  
 16h30 EERIE INDIANA 57870  
 17h00 BOY MEETS WORLD 20238  
 17h30 FULL HOUSE 48122  
 18h00 FRESH PRINCE OF BEL-AIR 45035  
 18h30 CHEERS 69615  
 19h00 MAMA'S FAMILY 33702  
 19h30 REAL TV 65899  
 20h00 FOX MOVIE SPECIAL 97073  
 SOMETHING WICKED  
 THIS WAY COMES. (2h) □  
 22h00 MARTIN 99528  
 22h30 LIVING SINGLE 75948  
 23h00 FOX SPECIAL 179783  
 WHEN NEW YEARS AT-TACKS. (1h30)  
 00h30 INSIDE EDITION 77826  
 01h00 PSI FACTOR 309081 (1h)

**JEUDI 1er JANVIER**

7h00 BOBBY'S WORLD 45642  
 7h30 CASPER 31449  
 8h00 HANGIN' WITH MR. COOPER 29130  
 8h30 FULL HOUSE 28401  
 9h00 JENNY JONES 79772 (1h)  
 10h00 HOMETEAM 20333 (1h)  
 11h00 LITTLE HOUSE ON THE PRAIRIE 40197  
 HARRIET'S HAPPENING. (1h)  
 12h00 JUDGE JUDY 39517  
 12h30 Pictionary 65420  
 13h00 BEVERLY HILLS, 90210 60975 (1h)  
 14h00 LITTLE HOUSE ON THE PRAIRIE 73474 (1h)  
 15h00 SPIDERMAN 37739  
 15h30 BEETLEBORGS METALLIX 38130  
 16h00 POWER RANGERS TURBO 57265  
 16h30 GOOSEBUMPS 53449  
 17h00 BOY MEETS WORLD 36284  
 17h30 FULL HOUSE 37401  
 18h00 FRESH PRINCE OF BEL-AIR 67642  
 18h30 CHEERS 58994  
 19h00 MAMA'S FAMILY 16420  
 19h30 REAL TV 54178  
 20h00 LIVING SINGLE 54361  
 Diffusion de deux épisodes.  
 21h00 413 HOPE STREET 29555 (1h) □  
 22h00 MARTIN 30246  
 22h30 LIVING SINGLE 49994  
 23h00 THE KEENEN IVORY WAYANS SHOW 21062 (1h)  
 00h00 HARD COPY 35005  
 00h30 INSIDE EDITION 20685  
 01h00 BOUNTY HUNTERS 836482 (1h)

**VENDREDI 2 JANVIER**

7h00 C-BEAR & JAMAL 81111  
 7h30 CASPER 77918  
 8h00 HANGIN' WITH MR. COOPER 89289  
 8h30 FULL HOUSE 71260  
 9h00 JENNY JONES 55869 (1h)  
 10h00 HOMETEAM 66802 (1h)  
 11h00 LITTLE HOUSE ON THE PRAIRIE 86666  
 MEN WILL BE BOYS. (1h)  
 12h00 JUDGE JUDY 82376  
 12h30 Pictionary 18289  
 13h00 BEVERLY HILLS, 90210 42004 (1h)  
 14h00 LITTLE HOUSE ON THE PRAIRIE 43463 (1h)  
 15h00 SPIDERMAN 32579  
 15h30 BEETLEBORGS METALLIX 52821  
 16h00 POWER RANGERS TURBO 71956  
 16h30 NINJA TURTLES 60840

17h00 BOY MEETS WORLD 37024  
 17h30 FULL HOUSE 51192  
 18h00 FRESH PRINCE OF BEL-AIR 58005  
 18h30 CHEERS 72685  
 19h00 MAMA'S FAMILY 17260  
 19h30 REAL TV 78869  
 20h00 FOX SPECIAL 56376  
 BATTLE OF THE SEXES  
 ON ICE. (2h) □  
 22h00 MARTIN 83005  
 22h30 LIVING SINGLE 92753  
 23h00 THE KEENEN IVORY WAYANS SHOW 67531 (1h)  
 00h00 HARD COPY 48357  
 00h30 INSIDE EDITION 33816  
 01h00 CHEERS 363883  
 Diffusion de deux épisodes. (1h)



**SAMEDI 27 DÉCEMBRE**

5h00 GRIFFE 6884404  
 5h30 EURONEWS 8949805  
 6h00 BRANCHÉ 8942992  
 6h30 GRIFFE (R) 9003485  
 7h00 RDI EXPRESS 1236114 (2h)  
 9h00 LA SEMAINE VERTE 8951640 (1h) □  
 10h00 TRAJECTOIRES 9094737  
 Inv.: Edith Butler.  
 10h30 MONTRÉAL EN SPECTACLE (R) 1735485  
 11h00 GRIFFE (R) 9283263  
 11h30 ENTRÉE DES ARTISTES  
 Inv.: Alain Choquette. □  
 12h00 RDI WEEK-END 1726737  
 12h30 BULLETIN DES JEUNES 6317027  
 13h00 BRANCHÉ 1206973  
 13h30 LE POINT 6316398  
 14h00 ENJEU 9095466  
 LE BONHEUR. La quête du bonheur est au centre de la vie. Avec la complicité d'Yvon Deschamps et de Lise Dube, spécialiste reconnue des recherches sur le bonheur, Enjeu consacre une émission à ce sujet. (1h) □  
 15h00 LA FACTURE 4551602  
 15h30 MONTRÉAL EN SPECTACLE (R) 4106973  
 16h00 GRIFFE 4125008  
 16h30 LE JOURNAL FR2 4114992  
 17h00 AUJOURD'HUI 4563447  
 17h30 BULLETIN DES JEUNES (R) 4105244  
 18h00 SIMPLEMENT LA VIE 4135485  
 18h30 JOURNAL DU SIÈCLE 4126737  
 Année 1948: les mœurs électro-rates à l'époque de Duplessis, avec l'avocat Philippe Casgrain. La création de l'Etat d'Israël, avec Itzhac Levanon, consul d'Israël à Boston.  
 19h00 LE MONDE CE SOIR 4576911  
 19h30 UN CANADIEN AU VIETNAM 4115621  
 LE VIETNAM SE MODERNISE. Le Vietnam présente tous les contrastes du développement: richesse et pauvreté, villes et campagnes, modernité et tradition. Les habitants de ce pays miné par les guerres veulent oublier et se construire un avenir. □  
 20h00 GRANDS REPORTAGES 4240737  
 DIANA, PRINCESSE DU PEUPLE. Portrait intime et exclusif de la princesse Diana. (1h) □  
 21h00 LE JOURNAL RDI 9203027

21h30 ENTRÉE DES ARTISTES (R) 6397263  
 Voir 11h30. □  
 22h00 LE TÉLÉ JOURNAL 1727466  
 22h30 1997 - SPORTS 7945391  
 Retour sur des événements marquants de l'univers des sports en 1997. (1h)  
 23h30 UN CANADIEN AU VIETNAM (R) 9083621  
 Voir 19h30. □  
 00h00 LE TÉLÉ JOURNAL (R) 8915848  
 00h30 EURONEWS 4351670  
 01h00 LE TÉLÉ JOURNAL (R) 6808428  
 01h30 SCULLY RDI (R) 6391374  
 02h00 GRANDS REPORTAGES 9377515  
 (1h) Voir 20h00. □  
 03h00 TRAJECTOIRES (R) 6888664  
 03h30 BULLETIN DES JEUNES (R) 9828577  
 04h00 LA SEMAINE VERTE (R) 2147515 (1h) □

**DIMANCHE 28 DÉCEMBRE**

5h00 BRANCHÉ (R) 2888136  
 5h30 EURONEWS 8916577  
 6h00 LA SEMAINE VERTE (R) 6256206 (1h)  
 7h00 RDI EXPRESS 1203886 (2h)  
 9h00 BRANCHÉ (R) 1773645  
 9h30 POINT DE PRESSE 6373683  
 10h00 ROGER BAULU SE RACONTE (R) 1282393  
 Souvenir à la mémoire du "prince des annonceurs", Roger Baulu, décédé en 1997. (1h)  
 11h00 LA FACTURE 9250935  
 11h30 LE JOURNAL DU SIÈCLE (R) 9251664  
 Voir samedi, 18h30. □  
 12h00 RDI WEEK-END 1793409  
 12h30 BULLETIN DES JEUNES 6384799  
 13h00 1997 - SPORTS (R) 6372954  
 Retour sur des événements marquants de l'univers des sports en 1997. (1h)  
 14h00 BRANCHÉ (R) 4549867  
 14h30 HORIZONS FRANCOPHONES 4101428  
 15h00 ENJEU (R) 9255480  
 (1h) Voir samedi, 14h00. □  
 16h00 GRIFFE 4185480  
 16h30 LE JOURNAL FR2 4181664  
 17h00 AUJOURD'HUI 4530119  
 17h30 BULLETIN DES JEUNES (R) 4172916  
 18h00 EN ROUTE VERS NAGANO 4102157  
 Les préparatifs des Jeux olympiques d'hiver de Nagano au Japon.  
 18h30 UN CANADIEN AU VIETNAM (R) 4193409  
 Voir samedi, 19h30. □  
 19h00 LE MONDE CE SOIR 4543683  
 19h30 LA FACTURE (R) 4182393  
 20h00 GRANDS REPORTAGES 4217409  
 NOTRE SIÈCLE: 1968 - 1980. Les troubles universitaires de 1968 remettent en cause la société. C'est la révolution technique, la fin de la guerre du Vietnam, l'homme marche sur la lune, le Japon devient un nouveau centre économique et les découvertes génétiques bouleversent la biologie et la médecine. (1h) □  
 21h00 LE JOURNAL RDI 9270799  
 21h30 SCULLY RDI 6364935  
 22h00 LE TÉLÉ JOURNAL 1794138  
 22h30 SECOND REGARD 1703886

23h00 TROIS FEMMES (R) 1283022  
 Le souvenir de l'implication sociale de trois femmes exceptionnelles: Marie-Soleil Tougas, la princesse Diana et Mère Teresa. (1h)  
 00h00 LE TÉLÉ JOURNAL 8802320  
 00h30 COURANTS DU PACIFIQUE 3600982  
 01h00 LE TÉLÉ JOURNAL 6795900  
 01h30 SCULLY RDI (R) 6295146  
 02h00 GRANDS REPORTAGES (R) 9344287  
 (1h) Voir 20h00. □  
 03h00 BRANCHÉ (R) 6782436  
 03h30 BULLETIN DES JEUNES (R) 9722349  
 04h00 LA FACTURE (R) 9736542  
 04h30 LE JOURNAL DU SIÈCLE (R) 6783165  
 Voir samedi, 18h30. □

**LUNDI 29 DÉCEMBRE**

5h00 POINT DE PRESSE (R) 9438928  
 5h30 RDI EXPRESS 4492691  
 9h30 ENTRÉE DES ARTISTES 6277455  
 Inv.: Marc Laurendeau. □  
 10h00 L'ATLANTIQUE EN DIRECT 6773788  
 Bilan de l'année. (1h30)  
 11h30 LE QUÉBEC EN DIRECT 9155436  
 Bilan de l'année.  
 12h00 LE MIDI 1680981  
 12h30 LE QUÉBEC EN DIRECT 9263368  
 (1h30)  
 14h00 L'ONTARIO EN DIRECT 9959610  
 Bilan de l'année. (1h)  
 15h00 L'OUËST EN DIRECT 9159252  
 Bilan de l'année. (1h)  
 16h00 NOUVELLES - MÉTÉO - SPORTS - BULLETIN DE SANTÉ 4089252  
 16h30 LE JOURNAL FR2 4085436  
 17h00 AUJOURD'HUI 4427691  
 17h30 BILAN FÉDÉRAL 4076788  
 Les événements marquants de la scène politique fédérale en 1997.  
 18h00 EURONEWS 4179829  
 18h30 CAPITAL ACTIONS 4080981  
 Les perspectives d'affaires et les prévisions économiques pour 1998.  
 19h00 LE MONDE CE SOIR 4447455  
 19h30 UN CANADIEN AU VIETNAM (R) 4086165  
 Voir samedi, 19h30.  
 20h00 GRANDS REPORTAGES 4104981  
 Les journalistes-caméramen pigistes risquent leur vie pour pouvoir filmer une situation de guerre ou une injustice cachée. Depuis 1993, un prix est accordé à ces journalistes qui travaillent au péril de leur vie. Trois finalistes racontent comment ils ont réussi à filmer la guerre, la guérilla et l'injustice. (1h) □  
 21h00 LE JOURNAL RDI 9167271  
 21h30 LA GUERRE DES MOTARDS 9252252  
 Résumé des événements entourant les affrontements entre bandes rivales de motards et les opérations policières du groupe d'intervention Carjou. (1h)  
 22h30 ÉDITION ATLANTIQUE ET ONTARIO - LE CANADA AUJOURD'HUI 1770558  
 23h00 L'ÉDITION QUÉBÉCOISE 9146788  
 23h30 ÉDITION DE L'OUËST - LE CANADA AUJOURD'HUI 9954165  
 LE TÉLÉ JOURNAL 8879092  
 00h00 CAPITAL ACTIONS (R) 7905194  
 01h00 LE TÉLÉ JOURNAL (R) 6762672  
 01h30 LE POINT 6262818

02h00 GRANDS REPORTAGES (R) 9248059  
 (1h) Voir 20h00. □  
 03h00 ÉDITION DE L'OUËST ET ONTARIO - LE CANADA AUJOURD'HUI 6759108  
 03h30 L'ÉDITION QUÉBÉCOISE (R) 9782721  
 04h00 EURONEWS 9703214  
 04h30 ÉDITION ATLANTIQUE ET ONTARIO - LE CANADA AUJOURD'HUI (R) 6750837

**MARDI 30 DÉCEMBRE**

5h00 L'ÉDITION QUÉBÉCOISE (R) 7238540  
 5h30 RDI EXPRESS 4469363 (4h)  
 9h30 LE POINT 6244127  
 10h00 L'ATLANTIQUE EN DIRECT 6733160  
 Bilan de l'année. (1h30)  
 11h30 LE QUÉBEC EN DIRECT 9122108  
 Bilan de l'année.  
 12h00 LE MIDI 1657653  
 12h30 LE QUÉBEC EN DIRECT 9223740  
 (1h30)  
 14h00 L'ONTARIO EN DIRECT 9926382  
 Bilan de l'année. (1h)  
 15h00 L'OUËST EN DIRECT 9126924  
 Bilan de l'année. (1h)  
 16h00 NOUVELLES - MÉTÉO - SPORTS - BULLETIN DE SANTÉ 4056924  
 16h30 LE JOURNAL FR2 4052108  
 17h00 AUJOURD'HUI 4494363  
 17h30 BILAN QUÉBEC 4036160  
 Les événements marquants de la scène politique du Québec en 1997.  
 18h00 EURONEWS 4066301  
 18h30 CAPITAL ACTIONS 4057653  
 Les perspectives d'affaires et les prévisions économiques pour 1998.  
 19h00 LE MONDE CE SOIR 4414127  
 19h30 UN CANADIEN AU VIETNAM 4053837  
 HUE, LA CAPITALE IMPÉRIALE. Une visite guidée de cette ancienne capitale impériale qui est en train d'être restaurée à grands frais. Un descendant impérial propose même aux touristes une reconstitution des repas royaux du passé.  
 20h00 GRANDS REPORTAGES 4171653  
 LA QUALITÉ: UN CHOIX DE VIE. La qualité dans l'alimentation ne coûte pas plus cher si on sait la chercher, et elle existe partout. Finis les additifs, les colorants et les engrais chimiques. Avec toute l'information à notre disposition sur ce qu'on mange, il est impératif de changer notre alimentation pour être en meilleure santé. Il ne s'agit pas de régime, mais bien de qualité. (1h) □  
 21h00 LE JOURNAL RDI 9134943  
 21h30 1997 - SPORTS (R) 9229924  
 Retour sur des événements marquants de l'univers des sports en 1997. (1h)  
 22h30 ÉDITION ATLANTIQUE ET ONTARIO - LE CANADA AUJOURD'HUI 1667030  
 23h00 L'ÉDITION QUÉBÉCOISE 9106160  
 23h30 ÉDITION DE L'OUËST - LE CANADA AUJOURD'HUI 9921837  
 00h00 LE TÉLÉ JOURNAL 8846764  
 00h30 CAPITAL ACTIONS (R) 1200306  
 01h00 LE TÉLÉ JOURNAL (R) 6739344  
 01h30 LE POINT 6222290  
 02h00 GRANDS REPORTAGES (R) 9208431  
 (1h) Voir 20h00. □  
 03h00 ÉDITION DE L'OUËST ET ONTARIO - LE CANADA AUJOURD'HUI 6719580

03h30 L'ÉDITION QUÉBÉCOISE (R)  
9759493  
04h00 Euronews 9770986  
04h30 ÉDITION ATLANTIQUE ET ONTARIO - LE CANADA AUJOURD'HUI (R) 6727509

**MERCREDI 31 DÉCEMBRE**

5h00 L'ÉDITION QUÉBÉCOISE (R)  
1533752  
5h30 RDI EXPRESS 4436035  
(4h)  
9h30 LE POINT 6211899  
10h00 L'ATLANTIQUE EN DIRECT  
6700832  
Bilan de l'année. (1h30)  
11h30 LE QUÉBEC EN DIRECT  
9182580  
Bilan de l'année.  
12h00 LE MIDI 1624325  
12h30 LE QUÉBEC EN DIRECT  
9290412  
(1h30)  
14h00 L'ONTARIO EN DIRECT  
9993054  
Bilan de l'année. (1h)  
15h00 L'OUEST EN DIRECT 9193696  
Bilan de l'année. (1h)  
16h00 NOUVELLES - MÉTÉO - SPORTS - BULLETIN DE SANTÉ  
4023696  
16h30 LE JOURNAL FR2 4012580  
17h00 AUJOURD'HUI 4461035  
17h30 GRIFFE 4003832  
18h00 Euronews 4033073  
18h30 CAPITAL ACTIONS  
4024325  
Les perspectives d'affaires et les prévisions économiques pour 1998.  
19h00 LE MONDE CE SOIR  
4481899  
19h30 UN CANADIEN AU VIETNAM  
4020509  
20h00 GRANDS REPORTAGES  
4148325  
EL NINO. Le phénomène climatique El Nino est plus meurtrier que jamais. On ne compte plus les sécheresses, les déluges et les cyclones qu'il provoque sur son passage, de l'Australie aux États-Unis, en passant par l'Afrique et le Pérou. Il est aussi à l'origine des incendies en Indonésie de l'automne dernier. El Nino est mystérieux et capricieux et on ignore toujours les facteurs qui le déclenchent. (1h) Rediffusion à 2h00.  
21h00 LE JOURNAL RDI  
9101615  
21h30 DERNIER HOMMAGE  
9296696  
Hommage aux personnalités décédées en 1997. (1h)  
22h30 GROS PLAN  
1634702  
(Ire de 2). Entrevue avec l'acteur Marcello Mastroianni. Suite demain, même heure.  
23h00 LES CÉRÉMONIES DE HONG KONG 1721238  
Les cérémonies entourant le passage de Hong Kong à la Chine. (1h)  
00h00 LE TÉLÉ JOURNAL  
1166884  
00h30 CAPITAL ACTIONS (R)  
3775623  
01h00 TROIS FEMMES (R)  
7699159  
(1h) Voir dimanche, 23h00.  
02h00 GRANDS REPORTAGES (R)  
5108265  
(1h) Voir 20h00.  
03h00 1997 - MONTRÉAL EN SPECTACLE (R)  
5931401  
Les meilleurs moments du monde du spectacle en 1997 avec Céline Dion, U2, Elton John, Luciano Pavarotti, Daniel Bélanger et plusieurs autres. (1h)  
04h00 DERNIER HOMMAGE (R)  
6357081  
Hommage aux personnalités décédées en 1997. (1h)

**JEUDI 1er JANVIER**

5h00 GRIFFE (R) 7593197  
5h30 1997 - VUE DE L'ESPACE  
6986053  
Retour sur les principales missions spatiales de l'année dont l'envoi sur Mars de la sonde spatiale Pathfinder et la collision de la station orbitale MIR avec la navette russe.  
6h00 1997 SPORTS (R) 3786739  
(1h)  
7h00 LA SEMAINE VERTE (R)  
7597913  
(1h)  
8h00 RDI EXPRESS 6961517  
8h30 BULLETIN DES JEUNES (R)  
6960888  
9h00 RDI EXPRESS 6984468  
9h30 ENTRÉE DES ARTISTES (R)  
1544178  
Inv.: Gilbert Sciotte. □  
10h00 GRANDS REPORTAGES  
4379404  
MIME MARCEAU - AMBASSADEUR DES OURS. (1h) □  
11h00 GRANDS REPORTAGES  
4399468  
KAAS, LA VOIX. La dernière tournée mondiale de la chanteuse Patricia Kaas. LA MUSIQUE QUI REND SOURD. La musique trop forte peut faire des torts irréparables à l'oreille et un simple badeleur peut produire jusqu'à 110 décibels directement dans le conduit auditif. (1h) □  
12h00 RDI EXPRESS 6964604  
12h30 MONTRÉAL EN SPECTACLE  
1548994  
13h00 GRANDS REPORTAGES  
1543449  
LA PASSION LACROIX. Un portrait du grand couturier français Christian Lacroix. SINGNÉ FRANQUIN. Un portrait du créateur de Gaston Lagafte, décédé le 5 janvier 1997. (1h) □  
14h00 GRANDS REPORTAGES  
3016062  
LEVI'S: LA VIE EN BLEU. Un portrait de la compagnie de jeans Levi's. LA GUERRE DES MOTARDS. La guerre des motards au Danemark entre les Hell's Angels et les Banditos. (1h) □  
15h00 GRANDS REPORTAGES  
4823449  
UN CHÂTEAU DE RÊVE. Un reportage sur la très secrète fabrication d'un des plus grands vins du monde: le Château Margaux. LA GUERRE DES PIERRES. Dans un petit village de la France, un différend sépare la communauté en deux. Une carrière de marbre blanc exploitée dans un des plus beaux sites géologiques de la région est l'objet du litige. (1h) □  
16h00 NOUVELLES - MÉTÉO - SPORTS - BULLETIN DE SANTÉ  
884536  
16h30 LE JOURNAL FR2 8853420  
17h00 AUJOURD'HUI 7193468  
17h30 BILAN FÉDÉRAL 8844772  
Les événements marquants de la scène politique fédérale en 1997.  
18h00 Euronews 8874913  
18h30 GRIFFE (R) 8865265  
19h00 1997 - LA REVUE NATIONALE  
2284401  
Bernard Derome nous invite à revivre les grands moments survenus en 1997. (1h)  
20h00 1997 - LA REVUE INTERNATIONALE 2200449  
Faisant suite à La Revue nationale, cette émission rappelle les événements marquants qui ont dominé la scène internationale. (1h)  
21h00 LE JOURNAL RDI 4831468  
21h30 SCULLY RDI 1528130  
22h00 LE TÉLÉ JOURNAL 6965333  
22h30 GROS PLAN 6974081  
(Dern. de 2). Entrevue avec l'acteur Marcello Mastroianni.  
23h00 GRANDS REPORTAGES  
4370333

A TRAVERS LA CHINE AVEC LE FLEUVE JAUNE. Ce documentaire nous entraîne du Tibet, o u le fleuve Jaune prend sa source, ainsi nommé pour la quantité exceptionnelle d'alluvions qu'il charrie, jusqu'à l'embranchure de ce fleuve dans le golfe de Bohai. (1h) □

00h00 LE TÉLÉ JOURNAL 5461096  
00h30 1997 - VUE DE L'ESPACE (R)  
3742395  
Voir jeudi, 5h30.  
01h00 GRANDS REPORTAGES  
7659531  
(1h) Voir 13h00. □  
02h00 1997 - LA REVUE NATIONALE (R) 5175937  
(1h) Voir 19h00.  
03h00 1997 - LA REVUE INTERNATIONALE 5908173  
(1h) Voir 20h00.  
04h00 1997 - MONTRÉAL EN SPECTACLE (R) 6324753  
(1h) Voir mercredi, 3h00.

**VENDREDI 2 JANVIER**

5h00 Euronews 7560869  
5h30 GRIFFE 4017555  
6h00 SPECIAL ERIC CHARIER  
3746111  
Emission produite à l'occasion du record du monde de plongée en apnée sous la glace dans la région de Cabano. (1h)  
7h00 RDI EXPRESS 4361685  
7h30 1997 - VUE DE L'ESPACE (R)  
4340192  
Voir jeudi, 5h30.  
8h00 RDI EXPRESS 6938289  
8h30 BULLETIN DES JEUNES (R)  
6920260  
9h00 RDI EXPRESS 6944840  
9h30 ENTRÉE DES ARTISTES  
1504550  
Inv.: Véronique Cloutier. □  
10h00 DERNIER HOMMAGE (R)  
4346376  
Hommage aux personnalités décédées en 1997. (1h)  
11h00 1997 - MONTRÉAL EN SPECTACLE (R) 4359840  
(1h) Voir mercredi, 3h00.  
12h00 RDI EXPRESS 6931376  
12h30 LA FACTURE 1515666  
13h00 1997 - LA REVUE NATIONALE  
1503821  
Bernard Derome nous invite à revivre les grands moments survenus en 1997. (1h)  
14h00 1997 - LA REVUE INTERNATIONALE 3083734  
Faisant suite à La Revue nationale, cette émission rappelle les événements marquants qui ont dominé la scène internationale. (1h)  
15h00 TROIS FEMMES (R) 4883821  
(1h) Voir dimanche, 23h00.  
16h00 NOUVELLES - MÉTÉO - SPORTS - BULLETIN DE SANTÉ  
8831208  
16h30 LE JOURNAL FR2 8820192  
17h00 AUJOURD'HUI 7153840  
17h30 BILAN QUÉBEC (R) 8811444  
18h00 Euronews 8841685  
18h30 CAPITAL ACTIONS 8832937  
19h00 LE MONDE CE SOIR 7140376  
19h30 GROS PLAN 8821821  
Entrevue avec l'actrice Juliette Binoche.  
20h00 GRANDS REPORTAGES  
2260821  
L'INTOUCHABLE. L'histoire de Ken Deluca, un professeur d'école pour jeunes filles qui, pendant 20 ans, les a harcelées sexuellement en toute impunité et malgré les dénonciations de certaines d'entre elles. UNE MAISON DE CAUCHEMAR. Dans la plupart des grandes villes canadiennes, des quartiers entiers ont été construits sur d'anciens dépôts municipaux. (1h) Rediffusion à 2h00. □  
21h00 LE JOURNAL RDI 4891840  
21h30 SCULLY RDI 1595802  
LE MONDE DE GABRIEL-LE ROY. Deux élèves de sa classe de Cardinal, Aline Conrad et Victarine Cousin se

souviennent de la joie de vivre de la jeune institutrice et de son amour pour la langue française. □

22h00 LE TÉLÉ JOURNAL 6932005  
22h30 LE POINT 6941753  
23h00 LA GUERRE DES MOTARDS (R)  
4347005  
(1h) Voir lundi, 21h30.  
00h00 LE TÉLÉ JOURNAL 9766208  
00h30 CAPITAL ACTIONS (R) 3719067  
01h00 LE TÉLÉ JOURNAL (R)  
8854406  
01h30 LE POINT 5521609  
02h00 GRANDS REPORTAGES (R)  
5142609  
(1h) Voir 20h00. □  
03h00 1997 - SPORTS (R) 5975845  
(1h)  
04h00 LA GUERRE DES MOTARDS (R)  
6391425  
(1h) Voir lundi, 21h30.



**SAMEDI 27 DÉCEMBRE**

5h00 LES GRANDS CRIMES DU XXE SIÈCLE (R) 9676114  
WAYNE WILLIAMS, LE MEURTRIER D'ATLANTA. En 1979, un tueur en série s'attaque aux enfants noirs et fait 28 victimes. DENNIS NILSEN, LE GENTIL MEURTRIER. À Londres, un tueur en série attire chez lui de jeunes hommes, puis dispose de leurs restes dans les égouts. (1h)  
6h00 ARCHÉOLOGIE 9727973  
LES SECRETS DE LA VILLE ROUGE. (1h)  
7h00 ANIMALIER: PAPILLONS À SOIE ET 24 HEURES DANS UN JARDIN 5478089  
8h00 TÊTE D'AFFICHE: GREGORY PECK 5479718  
(1h) Voir 22h00.  
9h00 CINÉMA 6581244  
DEUX NIGAUDS À LA LÉGION ÉTRANGÈRE (5) (Abbott and Costello in the Foreign Legion). E.-U. 1950. Comédie de C. Lamont avec Bud Abbott, Lou Costello et Patricia Medina. Engagés par méprise dans la Légion étrangère, deux maladroitement accomplissent de hauts faits. Gags usés bien utilisés. Mise en scène de métier. Interprétation bouffonne. E. (1h30) (CB)  
10h30 LE CINÉMA DES EFFETS SPÉCIAUX 7171464  
11h00 AU COEUR DU TEMPS 6731398  
(1h)  
12h00 L'HOMME DE FER 2048756  
(1h)  
13h00 CINÉMA 1609718  
COURAGE, FUYONS (5) Fr. 1979. Comédie sentimentale de Y. Robert avec Jean Rochefort, Catherine Deneuve et Philippe Leroy. Un poltron connaît diverses mésaventures après s'être épris d'une chanteuse. Idée assez insolite. Développement peu convaincants. Réalisation adroite. Interprétation enjouée. A. (1h30)  
14h30 LE CINÉMA DES EFFETS SPÉCIAUX 3376027  
15h00 EN RAPPEL: LE GROUPE SANGUIN I 9071824  
(1h)  
16h00 O U SONT TOUS LES OVNIS? 9747737  
Les récits sur les ovnis influencent nos croyances et notre imagination depuis quarante ans. La moitié de la population croit aujourd'hui à la présence d'extraterrestres dans notre ciel. L'histoire du phéno-

mène ovni depuis ses débuts. Les photographies, témoignages et preuves physiques sont examinés. (1h30)

17h30 CHERCHEURS D'AVENTURES  
3370843  
18h00 LES ARPENTS VERTS 3377756  
18h30 15 ANS JUSTE POUR RIRE  
3368008  
Les surprises, les numéros spéciaux et les clin d'oeil des spectacles.  
19h00 LE GOÛT DU MONDE 1191244  
CAFÉ ET CHOCOLAT EN ITALIE. Visite de Vérone, Pérouse, Sarnano et Trieste avec Burt Wolf et découverte de l'importance du café et du chocolat dans la tradition culinaire italienne. (1h) Rediffusion mercredi, 15h00.  
20h00 NICOLAS ET ALEXANDRA  
9736621  
(1h30) Rediffusion à 3h00, et dimanche 16h00.  
21h30 CHERCHEURS D'AVENTURES  
2049485  
22h00 TÊTE D'AFFICHE: GREGORY PECK (R) 1123843  
Sa beauté est classique, son style sobre et son élégance sérieuse. Il loue les prêtres ou les cow-boys avec la même intensité. Ses premières années à Hollywood prouvent son talent et les années subséquentes son humanité. Une des vedettes les plus respectées se raconte avec franchise et humour. (1h)  
23h00 CINÉMA 8316282  
MOBY DICK (3) E.-U. 1956. Drame épique de J. Huston avec Gregory Peck, Richard Basehart et Leo Genn. Les aventures fantastiques d'une équipe parti chasser une monstrueuse baleine blanche. Adaptation soignée du roman de Herman Melville. Aspects symboliques et philosophiques. Partie documentaire passionnante. Ensemble spectaculaire. Interprétation de classe. A. (2h)  
01h00 LES CORDIER, JUGE ET FLIC  
3243138  
L'ARGENT DES PASSES. Myriam, jeune journaliste et fille du commissaire, se trouve mêlée à une dramatique prise d'otages. (1h30)  
02h30 LE CINÉMA DES EFFETS SPÉCIAUX 7825454  
03h00 NICOLAS ET ALEXANDRA (R)  
3226461  
(1h30) Voir 20h00.  
04h30 LE CINÉMA DES EFFETS SPÉCIAUX  
5196770  
**DIMANCHE 28 DÉCEMBRE**  
5h00 ÉQUINOXE  
9643886  
LE DÉMANTÈLEMENT DES ARMES NUCLEAIRES. Après la fin de la guerre froide, les Russes et les Américains s'entendent pour désarmer certains de leurs missiles nucléaires. Mais le processus est plus difficile qu'on ne le croyait. (1h)  
6h00 AVENTURES DANS LES MERS DU SUD 9794645  
VAGABONDS DE LA FORÊT. Les Blair s'enfoncent dans une des plus magnifiques et des plus dangereuses jungles de la planète. Ils cherchent un peuple de nomades qui adorent le Dieu de l'Arbre de la vie. (1h)  
7h00 ANIMALIER: MALINS MACAQUES ET ALTITUDE MOINS 4000 MÈTRES  
5438461  
(1h)  
8h00 LES MYSTÈRES DE LA BIBLE  
5439190  
LES PROPHÉTÉS, PÊCHEURS D'ÂMES. Seul Israël a eu des prophètes et leur comportement était souvent étrange. Jérémie arborait un ioug autour du cou, Isaïe s'est promené nu dans Jérusalem pendant trois ans. Ces hommes étaient-ils vraiment inspirés par Dieu? (1h) Rediffusion lundi, 5h00.

9h00 CINÉMA 6558916  
DEUX NIGAUDS DANS L'ÎLE (5) (Pardon My Sarong), E.-U. 1942. Comédie de E.C. Kenton avec Bud Abbott, Lou Costello et Virginia Bruce. Sauvés d'un naufrage par des indigènes habitant une île inconnue du Pacifique, deux conducteurs d'autobus de Chicago les aident à se débarrasser de pirates. Histoire fondée sur de l'humour absurde. Technique suffisante. Interprétation bouffonne. E. (1h30) (18)

10h30 LE CINÉMA DES EFFETS SPÉCIAUX 4570616

11h00 AU COEUR DU TEMPS 6791770 (1h)

12h00 L'HOMME DE FER 2015428 (1h)

13h00 CINÉMA 4520515  
UN ELEPHANT, ÇA TROMPE ENORMEMENT (4) Fr. 1976. Comédie de moeurs de Y. Robert avec Jean Rochefort, Danièle Delorme et Anny Duperey. Les difficultés sentimentales de quatre quadragénaires, amis de longue date. Tableau à la fois ironique et sympathique. Unité maintenue à travers des intrigues divergentes. Commentaire en voix-off intéressant. Interprétation juste. (1h35)

14h35 LE CINÉMA DES EFFETS SPÉCIAUX 6470699

15h00 EN RAPPEL: LE GROUPE SANGUIN PRISE 2 9088596

Récit du groupe d'humoristes enregistré en 1990. (1h)

16h00 NICOLAS ET ALEXANDRA (R) 9714409 (1h30) Voir samedi, 20h00.

17h30 15 ANS JUSTE POUR RIRE 3347515

Le couple vu par les humoristes.

18h00 LES ARPENTS VERTS 3344428

18h30 CHERCHEURS D'AVENTURES 3328480

19h00 LES CHÂTEAUX AMÉRICAINS 1168916

LES GRANDES HÉRITIÈRES. Les femmes d'une aristocratie de fortune se font construire des palais selon leurs intérêts. La demeure d'Isabella Gardner renferme des trésors artistiques inestimables. Lila Vandenberg habite un domaine champêtre. Marjorie Post possède un hôtel particulier conçu pour les réceptions. (1h) Rediffusion lundi, 8h00 et 15h00.

20h00 SPÉCIAL PIERRE LÉGARÉ 9703293

Spectacle de l'humoriste Pierre Légaré, enregistré au Spectrum de Montréal en 1995. (1h30) Rediffusion lundi, 16h00.

21h30 CHERCHEURS D'AVENTURES 2016157

22h00 BIOGRAPHIES: SHIRLEY MCLAINE 1190515

Danseuse depuis l'enfance, dotée d'un visage expressif et d'un esprit énergique, elle est une actrice marginale et remarquée. Elle remporte un Oscar, milite pour les démocrates et devient une prêtresse du Nouvel Âge avec ses essais sur la spiritualité. (1h)

23h00 CINÉMA 8383954

MAIS... QUI A TUÉ HARRY? (3) (The Trouble with Harry), E.-U. 1955. Comédie de A. Hitchcock avec Shirley MacLaine, John Forsythe et Edmund Gwenn. La découverte d'un cadavre dans les bois complique la vie de diverses personnes. Exercice d'humour noir. Mise en scène efficace. Décors naturels bien utilisés. Interprétation piquante de S. MacLaine. A. (2h)

01h00 LE SAINT 7464875 (1h)

02h00 FILIÈRE D 9536542

Ô PICASSO (4) Can. 1985. Documentaire de G. Carle. Hommage rendu au célèbre peintre espagnol à l'occasion d'une exposition au Musée des Beaux-Arts de Montréal. Approche à la fois documentée et

humoristique. Entretien fragmenté. Montage primesautier. Interventions musicales capricieuses. A. (2h)

04h00 BIOGRAPHIES: NOÉ 2054417

Il est le seul homme de bien sur Terre et Dieu l'a choisi pour donner naissance à une nouvelle race de justes. Il se voue à la construction d'une arche qui abrite de nombreuses formes de vie durant le déluge. Noé aurait vécu jusqu'à 950 ans et aurait été un des rares hommes appelés à sauver le monde. (1h)

22h00 BIOGRAPHIES: MARIE-ANTOINETTE 1167287

Autrichienne et reine de France, épouse de Louis XVI, elle est guillotinée en 1793 suite à la Révolution. Délaissée et impopulaire, aristocrate aveugle, elle est aussi une femme d'action qui reste digne durant sa captivité. Elle est la victime d'un drame qui a bouleversé toute l'Europe. (1h)

23h00 CINÉMA 8287726

MARIE-ANTOINETTE, REINE DE FRANCE (4) Fr. 1956. Drame historique de J. Delannoy avec Michèle Morgan, Jacques Morel et Richard Todd. La vie de la reine de France, Marie-Antoinette. Bonne reconstitution d'époque. Manque d'infirmité et de chaleur. Réalisation soignée. Interprétation de qualité. E. (2h)

01h00 LE SAINT 7431547 (1h)

02h00 LA JUSTICE AMÉRICAINE 4032030

LES RAVISSEURS. Une jeune skieuse est enlevée par deux montagnards qui cherchent une épouse. Le président d'Exxon est kidnappé par un couple en mal d'argent. Une mère prend la fuite avec ses deux enfants. (1h) Rediffusion mardi, 6h00 et 15h00.

03h00 L'OUEST LE VRAI 8437856

JURASSIC OUEST. Kenny Rogers fait revivre les figures légendaires de l'Ouest américain. (1h)

04h00 LES BATAILLES 2021189

LA BATAILLE DE L'ANTILANTIQUE (dern. de 2). Même après l'entrée en guerre des États-Unis, il faudra encore dix-huit mois d'efforts et de sacrifices pour vaincre les sous-marins allemands et assurer la sécurité des convois. (1h)

10h30 LE CINÉMA DES EFFETS SPÉCIAUX 3829928

11h00 COSMOS 1999 6695542 (1h)

12h00 ANIMALIER: BÉBÉS EN DANGER ET DRAGONS 2902900 (1h) Rediffusion vendredi, 7h00.

13h00 CINÉMA 4918097

NOUS IRONS TOUS AU PARADIS (4) Fr. 1977. Comédie de Y. Robert avec Jean Rochefort, Victor Lanoux et Danièle Delorme. Les bonheurs et les ennuis de quatre amis dans la quarantaine. Suite de "Un éléphant, ça trompe énormément". Mise en scène efficace. Montage vif. Interprétation sympathique. A. (2h)

15h00 LES CHÂTEAUX AMÉRICAINS (R) 9982368

(1h) Voir dimanche, 19h00.

16h00 SPÉCIAL PIERRE LÉGARÉ (R) 9601981 (1h30) Voir dimanche, 20h00.

17h30 15 ANS JUSTE POUR RIRE 3314287

L'humour très français de Pierre Palmade, Michel Leeb, les Frères Tilloches et Thierry Le Luron: il tourne autour des mots.

18h00 ANIMALIER: AU PAYS DE L'AIGLE 2908184

LA GRANDE RENCONTRE. (1h) Rediffusion mardi, 12h00.

19h00 POUR L'OR DU KLONDIKE 1062788

En 1897, des milliers d'hommes et de femmes se ruent vers le Yukon pour y chercher de l'or. Ils affrontent le froid, la neige, la faim et les malfaiteurs. Les triomphes et tragédies de leur fantastique aventure. (1h)

20h00 ANATOMIE DE TARZAN 1071436

Une exploration du mythe de Tarzan menée en profondeur et avec humour. Un siècle de métamorphoses de l'homme-singe, du roman au cinéma, à la télévision et dans la bande dessinée. Tarzan, c'est l'aventure épique, c'est l'harmonie retrouvée entre l'homme et la nature. (1h)

21h00 LES FIFTIES 1084900

LA PEUR ET LE RÊVE.

Au sommet de sa puissance et de sa prospérité, la société américaine est hantée par la peur du communisme et de la bombe atomique. (1h) Rediffusion mardi, 17h00.

22h00 BIOGRAPHIES: MARIE-ANTOINETTE 1167287

Autrichienne et reine de France, épouse de Louis XVI, elle est guillotinée en 1793 suite à la Révolution. Délaissée et impopulaire, aristocrate aveugle, elle est aussi une femme d'action qui reste digne durant sa captivité. Elle est la victime d'un drame qui a bouleversé toute l'Europe. (1h)

23h00 CINÉMA 8287726

MARIE-ANTOINETTE, REINE DE FRANCE (4) Fr. 1956. Drame historique de J. Delannoy avec Michèle Morgan, Jacques Morel et Richard Todd. La vie de la reine de France, Marie-Antoinette. Bonne reconstitution d'époque. Manque d'infirmité et de chaleur. Réalisation soignée. Interprétation de qualité. E. (2h)

01h00 LE SAINT 7431547 (1h)

02h00 LA JUSTICE AMÉRICAINE 4032030

LES RAVISSEURS. Une jeune skieuse est enlevée par deux montagnards qui cherchent une épouse. Le président d'Exxon est kidnappé par un couple en mal d'argent. Une mère prend la fuite avec ses deux enfants. (1h) Rediffusion mardi, 6h00 et 15h00.

03h00 L'OUEST LE VRAI 8437856

JURASSIC OUEST. Kenny Rogers fait revivre les figures légendaires de l'Ouest américain. (1h)

04h00 LES BATAILLES 2021189

LA BATAILLE DE L'ANTILANTIQUE (dern. de 2). Même après l'entrée en guerre des États-Unis, il faudra encore dix-huit mois d'efforts et de sacrifices pour vaincre les sous-marins allemands et assurer la sécurité des convois. (1h)

10h30 LE CINÉMA DES EFFETS SPÉCIAUX 3829928

11h00 COSMOS 1999 6695542 (1h)

12h00 ANIMALIER: BÉBÉS EN DANGER ET DRAGONS 2902900 (1h) Rediffusion vendredi, 7h00.

13h00 CINÉMA 4918097

NOUS IRONS TOUS AU PARADIS (4) Fr. 1977. Comédie de Y. Robert avec Jean Rochefort, Victor Lanoux et Danièle Delorme. Les bonheurs et les ennuis de quatre amis dans la quarantaine. Suite de "Un éléphant, ça trompe énormément". Mise en scène efficace. Montage vif. Interprétation sympathique. A. (2h)

15h00 LES CHÂTEAUX AMÉRICAINS (R) 9982368

(1h) Voir dimanche, 19h00.

16h00 SPÉCIAL PIERRE LÉGARÉ (R) 9601981 (1h30) Voir dimanche, 20h00.

17h30 15 ANS JUSTE POUR RIRE 3314287

L'humour très français de Pierre Palmade, Michel Leeb, les Frères Tilloches et Thierry Le Luron: il tourne autour des mots.

18h00 ANIMALIER: AU PAYS DE L'AIGLE 2908184

LA GRANDE RENCONTRE. (1h) Rediffusion mardi, 12h00.

19h00 POUR L'OR DU KLONDIKE 1062788

En 1897, des milliers d'hommes et de femmes se ruent vers le Yukon pour y chercher de l'or. Ils affrontent le froid, la neige, la faim et les malfaiteurs. Les triomphes et tragédies de leur fantastique aventure. (1h)

20h00 ANATOMIE DE TARZAN 1071436

Une exploration du mythe de Tarzan menée en profondeur et avec humour. Un siècle de métamorphoses de l'homme-singe, du roman au cinéma, à la télévision et dans la bande dessinée. Tarzan, c'est l'aventure épique, c'est l'harmonie retrouvée entre l'homme et la nature. (1h)

21h00 LES FIFTIES 1084900

LA PEUR ET LE RÊVE.

se des problèmes à bien des gens à l'occasion d'un voyage à Paris. Trouvailles et gags savoureux. Mise en scène alerte. Bonne équipe de comédiens. E. (1h30)

14h30 LE CINÉMA DES EFFETS SPÉCIAUX 3207943

15h00 LA JUSTICE AMÉRICAINE (R) 9942740 (1h) Voir lundi, 2h00.

16h00 LES OISEAUX DE NUIT 9938547 (1h) Voir 20h00.

17h00 LES FIFTIES (R) 4369450 (1h) Voir lundi, 2h00.

18h00 ANIMALIER: AU PAYS DE L'AIGLE 2975856

AUX PRISES AVEC LA NATURE. (1h) Rediffusion mercredi, 12h00.

19h00 TITANIC, LE NAUFRAGE DU SIÈCLE 1022160

Comment le monde a-t-il appris le naufrage du Titanic? En 1912, les nouvelles ne se propagent pas vite. On annonce d'abord que le navire a coulé. New York vit quatre jours d'un horrible suspense avant de connaître le sort des passagers. (1h)

20h00 LES OISEAUX DE NUIT (R) 1048108

Les atmosphères enivrantes du Faisan Doré, du Montmartre, du Saint-Germain-des-Près, du Café Saint-Jacques. (1h)

21h00 LES FIFTIES 1051672

UN DESIR BRÛLANT. Les contradictions de la décennie au sujet de l'amour et du sexe. Les relations sexuelles en dehors du mariage sont criminelles, mais le rapport Kinsey démontre qu'un fort pourcentage d'Américains s'y adonne. Le magazine Playboy est fondé défiant ainsi le climat de répression sexuelle. (1h) Rediffusion mercredi, 17h00.

22h00 BIOGRAPHIES: PHILIPPE NOÏRET 1061059

Le grand acteur raconte sans faux-semblants ni maquillage son aventure artistique de quarante ans, sa recherche d'authenticité, sa vie d'homme à Carcassonne, o u avec sa famille, ses amis et ses chevaux il cultive la sérénité. (1h)

23h00 CINÉMA 8254498

POIL DE CAROTTE (5) Fr. 1972. Comédie dramatique de H. Graziani avec Philippe Noiret, Monique Chaumette et François Cahn. Souffre-douleur de sa mère, un enfant est mal défendu par son père. Adaptation du roman de Jules Renard. Mise en scène conventionnelle. Interprétation inégale. E. (2h)

01h00 LE SAINT 7408219 (1h)

02h00 LES GRANDS CRIMES DU XXE SIÈCLE 4009702

LES MEURTRES DE KU KLUX KLAN. Fondée après la guerre civile, la société secrète est reconnue pour ses méthodes brutales et son racisme. L'ASSASSIN DE MARTIN LUTHER KING. Qui a tué le chef du mouvement des droits civils? Un homme seul ou un groupe organisé? (1h) Rediffusion vendredi, 6h00.

03h00 FORCE BRUTE 8404528

LES AS DE LA GUERRE DE CORÉE. L'évolution de l'armement militaire et des stratégies de défense. (1h)

04h00 JAZZ: STANLEY JORDAN 2081561

Spectacle enregistré au Festival international de jazz de Montréal. (1h)

MERCREDI 31 DÉCEMBRE

5h00 20E SIÈCLE 9574702

VAGUE DE TERREUR. Au début de la guerre froide, une peur irraisonnée du communisme saisit les États-Unis. De nombreux citoyens voient leur réputation et leur carrière gratuitement ruinées. La liste noire d'Hollywood. La croisade du sénateur McCarthy, qui

exploite à fond la paranoïa nationale. (1h)

6h00 LE CORPS: JOURNAL INTIME 9625561

LE CANCER DE LA PROSTATE - LE CAUCHEMAR DES HOMMES. Touchant un homme sur dix, son traitement risque de causer l'impuissance et l'incontinence. À travers trois cas, les médecins présentent les traitements les plus innovateurs. (1h) Rediffusion jeudi, 2h00.

7h00 ANIMALIER: LES BÉBÉS ANIMAUX 5376677

LES PRIMATES. (1h)

8h00 TÊTE D'AFFICHE: MAE WEST 5377306

Blonde opulente maniant les mots aussi bien que le charme. Mae West boucscule les tabous raciaux et sexuels des années 20 et 30. Elle écrit ses dialogues et s'attire les foudres de la censure. Le portrait d'une actrice hors du commun. (1h)

9h00 CINÉMA 6489832

L'EMMERDEUR (4) Fr. 1973. Comédie de E. Molinaro avec Lino Ventura, Jacques Brel et Caroline Cellier. Un tueur à gages est dérangé dans ses occupations par un désespéré qui s'accroche à lui. Farce désopilante montée avec adresse. Savoureuse opposition de caractères. Mise en scène dynamique. Jeu approprié des deux vedettes. A. (1h30)

10h30 LE CINÉMA DES EFFETS SPÉCIAUX 5924752

11h00 COSMOS 1999 6639986 (1h)

12h00 ANIMALIER: AU PAYS DE L'AIGLE (R) 2946344

AUX PRISES AVEC LA NATURE. (1h)

13h00 CINÉMA 4945141

ALEXANDRE LE BIEN-HEUREUX (4) Fr. 1967. Comédie de Y. Robert avec Philippe Noiret, Françoise Briant et Marlène Jobert. Après la mort de sa femme qui le menait à la baguette, un fermier se laisse aller à la vie de farniente. Satire pleine de tendresse et d'humour. Réalisation soignée. Gags visuels. Interprétation savoureuse de P. Noiret. A. (2h)

15h00 LE GOÛT DU MONDE (R) 9919412 (1h) Voir samedi, 19h00.

16h00 LES OISEAUX DE NUIT 9905219 (1h) Voir 20h00.

17h00 LES FIFTIES (R) 4336722 (1h) Voir mardi, 21h00.

18h00 ANIMALIER: AU PAYS DE L'AIGLE 2942528

LA CONQUÊTE DES MARIÉS. (1h) Rediffusion jeudi, 12h00.

19h00 LA VÉRITÉ SUR LAWRENCE D'ARABIE 1099832

Charge d'unir les chefs arabes sous l'autorité du prince Faisal, Lawrence est un homme complexe. Il est moralement opposé à la guerre mais la juge inévitable. Il se bat contre ses propres démons et tente d'être à la fois loyal envers les Arabes et les Britanniques. (1h)

20h00 LES OISEAUX DE NUIT (R) 1008580

Les atmosphères enivrantes du El Morocco, du Rockhead Paradise, du Saint-Michel et du Harlem Paradise. (1h)

21h00 LES FIFTIES 1028344

LE RÊVE AMÉRICAIN. La télévision est inventée, elle est le média parfait pour promouvoir les rêves des consommateurs. Les politiciens s'en servent aussi pour mettre de l'avant leurs idées et leurs candidats. (1h) Rediffusion jeudi, 17h00.

22h00 JEAN MARAIS: COCTEAU MON MAÎTRE 1021437

La vie de Jean Marais est étroitement liée à celle du poète Jean Cocteau, qui l'a lancé au théâtre et lui a écrit de magnifiques rôles. Héros de l'écran de toute une époque, l'acteur évoque sa rencontre

avec Cocteau et leur fascination réciproque. (1h)

23h00 CINE MA 8214870

FANTOMAS (4) Fr. 1964. Comédie policière de A. Hunebelle avec Jean Morais, Louis de Funès et Mylène Demongeot. Un bandit astucieux se paie la fête d'un policier et d'un journaliste. Recette connue exploitée avec succès. Rythme étourdissant. Éléments de science-fiction. Interprètes de valeur. E. (2h)

01h00 LE SAINT 8546420

(1h)

02h00 MONDE ET MYSTÈRES II

6774468

LE CERVEAU MANIPULÉ. A Montréal, peu avant la Seconde Guerre mondiale, on croit qu'il est possible de débarrasser certains malades de leurs mauvais souvenirs. Dans le contexte de la guerre froide, le projet dérape. La CIA s'en mêle: elle cherche à produire des assassins parfaits. (1h)

03h00 DESTINATION 8367130

ZANZIBAR. Une île africaine riche, avec de vastes plantations de girofle et une prospère industrie du tourisme. (1h)

04h00 FILIÈRE D 4294791

LE ROI DU DRUM. Can. 1991. Documentaire de S. Guigère. Portrait de Guy Nodon, le batteur de jazz le plus rapide du Québec. (2h)

JEUDI 1er JANVIER

6h00 ARCHÉOLOGIE 2366246

LES FLEAUX DE L'EMPIRE ROMAIN. (1h)

7h00 ANIMALIER: LES BÉBÉS ANIMAUX 8373468

LES ONGULES. (1h)

8h00 BIOGRAPHIES 8374197

(1h) Voir 15h00.

9h00 CINE MA 3763772

LA SEPTIÈME CIBLE (4) Fr. 1964. Drame policier de C. Pinoteau avec Lino Ventura, Jean Poirer et Elisabeth Bourguin. Un ex-journaliste se voit contraint de verser une forte somme à un maître chanteur, s'il ne veut pas être victime d'un attentat. Histoire bien ficelée. Quelques invraisemblances. Mise en scène très honnête. Rythme soutenu. Interprétation satisfaisante. (2h)

11h00 COSMOS 1999 7967401

(1h)

12h00 ANIMALIER: AU PAYS DE L'AIGLE (R) 1758848

LA CONQUÊTE DES MARIAGES. (1h)

13h00 CINE MA 3774888

LE GRAND BLOND AVEC UNE CHAUSSURE NOIRE (3) Fr. 1972. Comédie de Y. Robert avec Pierre Richard, Mireille Darc et Paul Le Person. Un modeste violoniste est entraîné malgré lui dans des disputes de services secrets. Habile mise au point des effets comiques. Plaisanteries originales et réussies. P. Richard à l'aise dans son personnage de distraité. A. (2h)

15h00 BIOGRAPHIES: NATALIE WOOD (R) 3083367

Enfant douée et actrice de grand talent, à la fois vulnérable et vibrante, elle débute au cinéma à cinq ans. Portraiture de James Dean dans La fureur de vivre, vedette de West Side Story, elle marque fortement les années 50. Elle meurt mystérieusement noyée en 1981, à l'âge de 43 ans. (1h) Rediffusion à 22h00.

16h00 LES OISEAUX DE NUIT 6009666

(1h) Voir 20h00.

17h00 LES FIFTIES (R) 4268062

(1h) Voir mercredi, 21h00.

18h00 ANIMALIER: AU PAYS DE L'AIGLE 9853212

LA TRAVERSÉE DE LA MER AUX HERBAGES. (1h) Rediffusion vendredi, 12h00.

19h00 STALINE ET LES PIONNIERS DE L'ARCTIQUE 1041888

En 1933, un puissant navire soviétique a la mission de fran-

chir le passage du Nord-Ouest. Mais les glaces l'écrasent et il coule. Ses cent passagers, ingénieurs, artistes, journalistes, femmes et enfants, dérivent pendant deux mois sur un banc de glace avant d'être secourus. (1h)

20h00 LES OISEAUX DE NUIT (R) 1050536

Les atmosphères enivrantes du Café de l'est et du Mocambo. (1h)

21h00 LES FIFTIES 1030772

LA FAMILLE MODÈLE. La réalité correspond peu aux images idéalisées de la famille et de la société. Les appareils électroménagers ne rendent pas les femmes heureuses, les petites villes américaines ne sont pas pures et incorruptibles, la compétition au sein des entreprises a un aspect aliénant. (1h) Rediffusion vendredi, 17h00.

22h00 BIOGRAPHIES (R) 1040159

(1h) Voir 15h00.

23h00 CINE MA 5590197

DIABLES AU SOLEIL (5) (Kings Go Forth). É.-U. 1958. Drame de D. Davies avec Frank Sinatra, Tony Curtis et Natalie Wood. Deux soldats s'éprennent de la même fille qui se révèle de sang mêlé. Traitement plus littéraire que dramatique. Quelques scènes bien rendues. Mise en scène de métier. Bons interprètes. A. (2h)

01h00 LA PIN-UP, UN SIÈCLE DE FANTASME 8513192

La pin-up, c'est la fille qu'on épingle. Le terme a été inventé par les soldats américains, mais son origine est française. Des beautés idéalisées du début du siècle à celles d'aujourd'hui, de Marilyn à Madonna, les images de la femme sur papier glacé se modifient au gré des modes. (1h)

02h00 LE CORPS: JOURNAL INTIME (R) 6734840

(1h) Voir mercredi, 6h00.

03h00 20e SIÈCLE 8334802

MARÉE NOIRE. En 1988, l'Exxon Valdez s'échoue en Alaska. 240 000 barils de pétrole se déversent dans l'eau et provoquent la pire destruction causée par l'homme depuis Hiroshima. Des milliers d'animaux meurent et il faudra cinq ans et plus de deux milliards de dollars pour compléter le nettoyage. (1h)

04h00 BIOGRAPHIES: ATTILA 7872802

Il convertit les tribus hunniques en une seule grande puissance. En 434, il en devient le chef et l'un des plus importants souverains de la planète. Attila le Hun est génial, brutal et charismatique. Conquérant redouté, Rome lui paie de lourds tributs pour acheter sa paix. (1h)

VENDREDI 2 JANVIER

5h00 FORCE BRUTE 4378005

DESTROYERS. Forteresse flottante, le destroyer demeure le plus versatile des navires de guerre, en mesure de pourchasser les sous-marins, de bombarder les côtes et de procurer une défense anti-aérienne. (1h)

6h00 LES GRANDS CRIMES DU XXe SIÈCLE (R) 2333918

(1h) Voir mardi, 2h00.

7h00 ANIMALIER: BÉBÉS EN DANGER ET DRAGONS (R) 8333840

(1h) Voir 22h00.

8h00 BIOGRAPHIES 8341869

(1h) Voir 22h00.

9h00 CINE MA 3730444

LA BONNE ANNÉE (3) Fr. 1973. Comédie policière de C. Lelouch avec Lino Ventura, Françoise Fabian et Charles Gérard. En préparant un vol d'importance, un truand fait la rencontre d'une antiquaire dont il tombe amoureux. Intrigue policière doublée d'une histoire d'amour. Style décontracté. Ensemble riche en trouvailles. Interprétation sympathique. (2h)

11h00 COSMOS 1999 7934173

(1h)

12h00 ANIMALIER: AU PAYS DE L'AIGLE (R) 9558460

LA TRAVERSÉE DE LA MER AUX HERBAGES. (1h)

13h00 CINE MA 3734260

LE RETOUR DU GRAND BLOND (4) Fr. 1974. Comédie policière de Y. Robert avec Pierre Richard, Mireille Darc et Jean Rochefort. Un capitaine des services secrets s'associe un violoniste de concert pour prouver la culpabilité meurtrière d'un de ses supérieurs. Parodie des films d'espionnage. Fertile en gags inventifs. Fin spectaculaire. Interprétation dans la note voutée. A. (2h)

15h00 OLYMPIA - MUSIC HALL II 7388573

(Dern. de 2). Les grands moments des 25 ans de l'Olympia. Avec, entre autres, Dalida, Alain Souchon, Elia Fitzgerald, Michel Fugain. (1h)

16h00 LES OISEAUX DE NUIT 4338258

(1h) Voir 20h00.

17h00 LES FIFTIES (R) 4235734

(1h) Voir jeudi, 21h00.

18h00 ANIMALIER: AU PAYS DE L'AIGLE 3158424

VIVRE AUX CONFINES DU DÉSERT. (1h)

19h00 LES NAUFRAGÉS DU DÉSERT 1001260

En 1942, un navire s'échoue sur des récifs au large d'un immense désert africain. Ses passagers attendent sur terre les secours, mais un convoi se perd, les navires sont incapables d'aborder, un avion s'enlise dans le sable. L'histoire d'un sauvetage héroïque. (1h)

20h00 LES OISEAUX DE NUIT (R) 1027208

Les atmosphères enivrantes de Chez Gérard, Chez Émile et de La porte Saint-Jean. (1h)

21h00 LES FIFTIES 1007444

LA BEAT GENERATION. De nouveaux rebelles mobilisent la jeunesse et inventent une pop-culture qui envahit le monde. Elvis Presley représente la liberté individuelle et le romancier Jack Kerouac, la recherche d'une Amérique plus spirituelle. Mais tous deux ne parviennent pas à vivre les idéaux qu'ils incarnent. (1h)

22h00 BIOGRAPHIES: SEAN CONNERY (R) 1000531

Viril et plein d'aplomb, il remporte par un concours le rôle de James Bond et entame une carrière internationale. Il diversifie ses personnages mais reste le gentleman individualiste du cinéma, capable de conviction ou de détachement. (1h)

23h00 CINE MA 5567869

LE NOM DE LA ROSE (3) (The Name of the Rose). All. 1986. Drame de J.J. Annaud avec Sean Connery, Christian Slater et F. Murray Abraham. En 1327, lors d'une importante réunion ecclésiastique dans un monastère, un moine enquête sur diverses morts étranges. Adaptation d'un roman d'Umberto Eco. Intrigue policière dans un décor inséparable. Réalisation soignée. Jeu intelligent de S. Connery. (2h)

01h00 LES DESSOUS DU MOULIN ROUGE 8580864

Le haut lieu du cancan, de l'extravagance et de la légèreté parisiennes emploie 470 personnes. Des danseurs, des directeurs, des dresseurs de serpents et de crocodiles expérimentent leur amour du métier, leur éreintement physique, leurs espoirs ou leur solitude. (1h)

02h00 CAP SUR LES ÎLES 6701512

ÎLES D'EXIL. L'archipel des Açores et celui du Cap-Vert, reconnu pour son carnaval de Mindelo. Anciennes colonies portugaises de l'Atlantique, elles ont fourni leurs îlots d'immigrants à l'Europe et à l'Amérique. (1h)

03h00 LES MYSTÈRES DE LA BIBLE 8301574

LES PHILISTINS OU L'ENNEMI ABSOLU. Redoutables guerriers, ils terrorisent les Israélites pendant deux siècles. D'où viennent les Philistins? Quel est le secret de leur écrasante supériorité militaire? Pourquoi ont-ils aussi soudainement disparu? (1h)

04h00 EN RAPPEL: KATE ET ANNA MCGARRIGLE 7849574

(1h)



SAMEDI 27 DÉCEMBRE

6h00 MUSIQUE VIDÉO (R) 785718

(3h)

9h00 LES AVENTURES DU GRAND TALBOT (R) 431060

(1h)

10h00 LA RUCHE 476973

Rubriques spéciales, revues de presse et les meilleurs clips de l'heure. (2h)

12h00 WEEK-END DOS ADOS 2130114

Un week-end complet aux groupes qui plaisent le plus aux ados. (5h30)

17h30 CIMETIÈRE DES CD 505824

Les commentaires de Claude Riollet. Rediffusion à 1h30 et dimanche, 9h30 et 18h30.

18h00 FAX EXIT 97 463669

Magazine culturel. (1h30) Rediffusion à 2h00 et dimanche, 10h00 et 19h00.

19h30 PERFECTO 582973

L'univers de la mode avec des designers d'ici et d'ailleurs. Rediffusion à 3h30 et dimanche, 11h30.

20h00 CONCERTPLUS / THE SPICE GIRLS LIVE IN ISTANBUL 879927

Concert qui avait lieu à Istanbul, le 12 octobre dernier. (2h) Rediffusion à 4h00.

22h00 WEEK-END DOS ADOS 453534

(2h30)

00h30 BEAVIS AND BUTT-HEAD 291577

01h00 WEEK-END DOS ADOS 240003

01h30 CIMETIÈRE DES CD (R) 996770

02h00 FAX EXIT 97 (R) 956393

(1h30)

03h30 PERFECTO (R) 336374

04h00 CONCERTPLUS / THE SPICE GIRLS LIVE IN ISTANBUL (R) 346751

(2h) Voir 20h00.

DIMANCHE 28 DÉCEMBRE

6h00 WEEK-END DOS ADOS 682480

Un week-end complet aux groupes qui plaisent le plus aux ados. (3h30)

9h30 CIMETIÈRE DES CD (R) 982157

10h00 FAX EXIT 251719

(1h30)

11h30 PERFECTO (R) 894428

12h00 WEEK-END DOS ADOS 9701225

Un week-end complet aux groupes qui plaisent le plus aux ados. (6h30)

18h30 CIMETIÈRE DES CD (R) 938139

19h00 FAX EXIT 265312

(1h30)

20h30 BUSH INTIMATE AND INTERACTIVE 122409

(1h) Rediffusion à 23h00, 4h30 et mardi, 19h00.

21h30 WEEK-END DOS ADOS 720664

(1h30)

23h00 BUSH INTIMATE AND INTERACTIVE (R) 403225

(1h)

00h00 WEEK-END DOS ADOS 218523

(2h30)

02h30 CIMETIÈRE DES CD 751252

03h00 FAX EXIT 571184

(1h30)

04h30 BUSH INTIMATE AND INTERACTIVE (R) 844946

(1h)

LUNDI 29 DÉCEMBRE

5h30 WEEK-END DOS ADOS 338165

6h00 WEEK-END DOS ADOS 744788

(4h30)

10h30 CIMETIÈRE DES CD 658271

11h00 FAX EXIT 807271

(1h30)

12h30 MUSIQUE VIDÉO 396165

(4h30) Rediffusion à 20h00 et 4h00.

17h00 LA COURBE 848287

(1h) Rediffusion à 1h00 et mardi, 9h00.

18h00 LES BOMBES 488349

Rediffusion à 2h00 et mardi, 10h00.

18h30 LE MIX 575829

Rediffusion à 2h30 et mardi, 10h30.

19h00 SPAM 743788

Rediffusion à 3h00 et mardi, 11h00.

19h30 1 X 5 491813

Rediffusion à 3h30 et mardi, 11h30.

20h00 MUSIQUE VIDÉO (R) 292900

(5h)

01h00 LA COURBE (R) 508295

(1h)

02h00 LES BOMBES (R) 235837

02h30 LE MIX (R) 247672

03h00 SPAM (R) 139189

03h30 1 X 5 (R) 238924

04h00 MUSIQUE VIDÉO 248301

(2h)

MARDI 30 DÉCEMBRE

6h00 MUSIQUE VIDÉO 157740

(3h)

9h00 LA COURBE (R) 803092

(1h)

10h00 LES BOMBES (R) 656011

10h30 LE MIX (R) 117363

11h00 SPAM (R) 762071

11h30 1 X 5 (R) 763740

12h00 MUSIQUE VIDÉO 276160

(5h) Rediffusion à 20h00, 21h30 et 4h00.

17h00 LA COURBE 238479

(1h) Rediffusion à 1h00 et mercredi, 9h00.

18h00 LES BOMBES 974769

Rediffusion à 2h00 et mercredi, 10h00.

18h30 LE MIX 958721

Rediffusion à 2h30 et mercredi, 10h30.

19h00 BUSH INTIMATE AND INTERACTIVE (R) 480905

(1h) Rediffusion à 3h00 et mercredi, 11h00.

20h00 MUSIQUE VIDÉO (R) 499653

(1h)

21h00 PERFECTO (R) 759547

21h30 MUSIQUE VIDÉO (R) 684479

(3h30)

01h00 LA COURBE (R) 944865

(1h)

02h00 LES BOMBES (R) 721257

02h30 LE MIX (R) 700764

03h00 BUSH INTIMATE AND INTERACTIVE (R) 322141

(1h)

04h00 MUSIQUE VIDÉO (R) 701493

(2h)

MERCREDI 31 DÉCEMBRE

6h00 MUSIQUE VIDÉO (R) 610832

(3h)

9h00 LA COURBE (R) 382122

(1h)

10h00 LES BOMBES (R) 142431

10h30 LE MIX (R) 607783

11h00 BUSH INTIMATE AND INTERACTIVE (R) 854764

(1h)

12h00 MUSIQUE VIDÉO 762580

(5h) Rediffusion à 4h00.

17h00 LA COURBE 724899

00h00 MEGAMIX 273284  
(4h)  
04h00 MUSIQUE VIDEO (R) 805449  
(2h)

**JEUDI 1er JANVIER**

6h00 MUSIQUE VIDEO (R) 528791  
(3h)  
9h00 LA COURBE (R) 828130  
(1h)  
10h00 LES BOMBES (R) 855159  
10h30 LE MIX (R) 516623  
11h00 LES AVENTURES DU GRAND  
TALBOT (R) 589604  
(1h)  
12h00 TOP 50 97 478212  
Pour le plaisir de leurs audi-  
teurs, MusiquePlus et Radio  
Energie ont compilé les plus  
grands succès de l'année 1997.  
(5h)  
17h00 TOP 50 97 154791  
(5h)  
22h00 TOP 50 97 5210371  
(6h)  
04h00 TOP 50 97 771918  
(2h)

**VENDREDI 2 JANVIER**

6h00 TOP 50 97 5439685  
(6h)  
12h00 CHOIX DE LA PLANETE 97  
266666  
Compilation des vidéoclips les  
plus demandés par le public au  
cours de l'année 1997. (4h)  
16h00 BUZZCLIP 97 360821  
Un plaisir visuel des plus  
beaux vidéoclips 97. (4h)  
20h00 CHOIX DE LA PLANETE 97  
840555  
(4h)  
00h00 BUZZCLIP 97 237086  
(4h)  
04h00 CHOIX DE LA PLANETE 97  
208319  
(2h)



**SAMEDI 27 DÉCEMBRE**

5h00 CÉLINE DION - UNISON (R)  
2433535  
(1h)  
6h00 MUSIMAX COLLECTION  
1936843  
(1h)  
7h00 RÉVEIL MATIN 6270669  
(2h)  
9h00 MUSIMAX COLLECTION  
7626669  
De la musique et des chansons  
contemporaines et populaires.  
(3h)  
12h00 CÉLINE DION - RÉTROSPECTI-  
VE 9839337  
Une rétrospective des pre-  
mières années de sa carrière.  
(1h)  
13h00 MUSIMAX COLLECTION  
9855379  
(1h)  
14h00 MUSIMAX COLLECTION  
4918060  
De la musique et des chansons  
contemporaines et populaires.  
(4h)  
18h00 TOP 30 MUSIMAX (R)  
6224114  
Le décompte des 30 clips les  
plus populaires de la semaine.  
(2h)  
20h00 CÉLINE DION - RÉTROSPECTI-  
VE (R) 6225843  
(1h)  
21h00 ÉVÈNEMENT IXE 13  
8048282  
(3h30)  
00h30 MUSIMAX COLLECTION  
4195157  
(1h30)  
02h00 CÉLINE DION - RÉTROSPECTI-  
VE (R) 5467515  
(1h)  
03h00 MUSIMAX COLLECTION  
9506409  
(4h)

**DIMANCHE 28 DÉCEMBRE**

7h00 RÉVEIL MATIN 6230041  
(2h)  
9h00 WEEK-END BRUNCH 7686041  
Une touche musicale à votre  
brunch de fin de semaine. (3h)  
12h00 RYTHMES DU MONDE 1149157  
(2h)  
14h00 MUSIMAX COLLECTION  
4985732  
(4h)  
18h00 MAXIMAX 6291886  
(2h)  
20h00 DION CHANTE PLAMONDON  
6292515  
Les meilleurs moments de la  
production de l'album. (1h)  
21h00 MUSIMAX COLLECTION  
5153645  
(5h)  
02h00 DION CHANTE PLAMONDON  
(R) 5434287  
(1h)  
03h00 MUSIMAX COLLECTION  
9493981  
(4h)

**LUNDI 29 DÉCEMBRE**

7h00 RÉVEIL MATIN 6134813  
Un réveil en musique classi-  
que, nouvel âge et jazz. (2h)  
9h00 MUSIMAX COLLECTION  
7580813  
(3h)  
12h00 CÉLINE DION - THE COLOR OF  
MY LOVE 9700875  
Lancement de l'album au Mé-  
tropolis en novembre 93. (1h)  
13h00 MUSIMAX COLLECTION  
4142504  
(5h)  
18h00 COUNTRY MAX 9802287  
Clips à saveur country et folk  
avec des artistes nouveaux et  
connus. (1h)  
19h00 MUSIMAX COLLECTION  
6187639  
(1h)  
20h00 CÉLINE DION - THE COLOR OF  
MY LOVE 6269287  
(1h)  
21h00 MUSIMAX COLLECTION  
6166146  
(2h)  
23h00 COUNTRY MAX (R) 6121349  
(1h)  
00h00 CÉLINE DION - THE COLOR OF  
MY LOVE 5266295  
(1h)  
01h00 MUSIMAX COLLECTION  
9457189  
(4h)

**MARDI 30 DÉCEMBRE**

5h00 CÉLINE DION - THE COLOR OF  
MY LOVE 3887671  
(1h)  
6h00 MUSIMAX COLLECTION  
1874059  
(1h)  
7h00 RÉVEIL MATIN 6101585  
(2h)  
9h00 MUSIMAX COLLECTION  
7557585  
(3h)  
12h00 CÉLINE DION - D'EUX  
9777547  
Les plus belles chansons de cet  
album signé Jean-Jacques  
Goldman. (1h)  
13h00 MUSIMAX COLLECTION  
4119276  
(5h)  
18h00 COUNTRY MAX 9706059  
(1h)  
19h00 MUSIMAX COLLECTION  
6147011  
(1h)  
20h00 CÉLINE DION - D'EUX  
6163059  
(1h)  
21h00 MUSIMAX COLLECTION  
6133818  
(2h)  
23h00 COUNTRY MAX 6187121  
(1h)  
00h00 CÉLINE DION - D'EUX  
5233967  
(1h)  
01h00 MUSIMAX COLLECTION  
9417561  
(4h)

**MERCREDI 31 DÉCEMBRE**

5h00 CÉLINE DION - D'EUX  
7182883  
(1h)  
6h00 MUSIMAX COLLECTION  
1834431  
(1h)  
7h00 RÉVEIL MATIN 6178257  
(2h)  
9h00 MUSIMAX COLLECTION  
7524257  
(3h)  
12h00 LET'S TALK FROM LAS VEGAS,  
CÉLINE! 9744219  
La sortie du dernier album à  
Las Vegas et Los Angeles. (1h)  
13h00 MUSIMAX COLLECTION  
4186948  
(5h)  
18h00 COUNTRY MAX 9766431  
(1h)  
19h00 MUSIMAX COLLECTION  
6114783  
(1h)  
20h00 LET'S TALK FROM LAS VEGAS,  
CÉLINE! (R) 6123431  
(1h)  
21h00 MUSIMAX COLLECTION  
6193290  
(2h)  
23h00 COUNTRY MAX 6158493  
(1h)  
00h00 CÉLINE, LA CÉLÉBRATION  
D'UN RÊVE 6009468  
Les grands moments de sa  
carrière depuis ses débuts.  
(4h)  
04h00 CÉLINE, LA CÉLÉBRATION  
D'UN RÊVE 9728826  
(2h)

**JEUDI 1er JANVIER**

6h00 CÉLINE, LA CÉLÉBRATION  
D'UN RÊVE 4645062  
(4h)  
10h00 CÉLINE, LA CÉLÉBRATION  
D'UN RÊVE 4253888  
(4h)  
14h00 CÉLINE, LA CÉLÉBRATION  
D'UN RÊVE 2565178  
(4h)  
18h00 CÉLINE, LA CÉLÉBRATION  
D'UN RÊVE 4970438  
(4h)  
22h00 CÉLINE, LA CÉLÉBRATION  
D'UN RÊVE 5530081  
(2h)  
00h00 MUSIMAX COLLECTION  
6069840  
(4h)  
04h00 MUSIMAX COLLECTION  
9033227  
(3h)

**VENDREDI 2 JANVIER**

7h00 RÉVEIL MATIN 3509734  
(2h)  
9h00 MUSIMAX COLLECTION  
9396173  
(3h)  
12h00 TOP 30 MUSIMAX 6950802  
Le décompte des 30 clips les  
plus populaires de la semaine.  
(2h)  
14h00 MUSIMAX COLLECTION  
1340289  
(5h)  
19h00 TOP 30 MUSIMAX (R)  
3523314  
(2h)  
21h00 MUSIMAX COLLECTION  
5807821  
(2h)  
23h00 TOP 30 MUSIMAX (R) 4808840  
(2h)  
01h00 MUSIMAX COLLECTION  
6047628  
(4h)



**SAMEDI 27 DÉCEMBRE**

5h00 CROQUE LA VIE (R) 4138963  
6h00 LE COMBAT DES CHEFS (R)  
4673114  
6h30 VOYAGES ET AVENTURES (R)  
1163737

7h00 CROQUE LA VIE (R) 5333917  
(1h)  
8h00 LA VIE EN VRAC (R) 5334640  
(1h)  
9h00 DIAGNOSTIC (R) 4659534  
(1h)  
10h00 JEUX DE SOCIÉTÉ (R)  
1154089  
10h30 LA FÊTE DES BÉBÉS (R)  
6894824  
11h00 TONUS (R) 5066973  
11h30 MÉDECINE D'ENQUÊTE (R)  
5067602  
12h00 CINÉ-CURE 1167553  
LE MAL DE LA VILLE. (2h)  
14h00 TABLE RONDE 4799805  
14h30 CINÉ-CURE 6680534  
LORSQU'ELLE DIT NON.  
(2h)  
16h30 TABLE RONDE 9559089  
17h00 POINT DE VUE 4713485  
Le Dr Preger a créé une clini-  
que dans la rue, pour les gens  
pauvres de Calcutta.  
17h30 LE COMBAT DES CHEFS (R)  
9573669  
18h00 CROQUE LA VIE (R) 9853917  
(1h)  
19h00 SOLO (R) 6201263  
(1h)  
20h00 DIAGNOSTIC 6210911  
LA PROTHÈSE DE LA HAN-  
CHE. Chirurgie osseuse por-  
tant sur la pose d'une prothèse  
orthopédique à la hanche. (1h)  
21h00 TANGO (R) 6207447  
(1h)  
22h00 JEUX DE SOCIÉTÉ (R)  
6886805  
LES PUNKS.  
22h30 ÉROS ET COMPAGNIE 8323485  
(1h)  
23h30 SPORTS SAFARIS (R) 1143973  
COSTA RICA. Descente de la  
rivière Carobic.  
00h00 CROQUE LA VIE (R) 5397119  
(1h)  
01h00 TANGO (R) 8399428  
(1h)  
02h00 LA VIE EN VRAC (R) 5452683  
(1h)  
03h00 CINÉ-CURE 16151596  
LORSQU'ELLE DIT NON.  
(2h) Voir 14h30.

**DIMANCHE 28 DÉCEMBRE**

5h00 TABLE RONDE (R) 5306867  
5h30 SANTÉ ET SOCIÉTÉ (R)  
5453312  
(1h)  
6h30 LES GRANDS PARCS CANA-  
DIENS (R) 1130409  
7h00 CROQUE LA VIE (R) 5300683  
(1h)  
8h00 PERSPECTIVE (R) 6842461  
8h30 JEUX DE SOCIÉTÉ (R)  
6841732  
9h00 SANTÉ ET SOCIÉTÉ (R)  
4626206  
(1h)  
10h00 VOYAGES ET AVENTURES  
1114461  
PARAPENTES, RANCHS,  
SAFARIS.  
10h30 LIGNES DE VIE (R) 6861596  
11h00 GUÉRIR AUTREMENT (R)  
5033645  
11h30 POINT DE VUE (R) 5034374  
12h00 CINÉ-CURE 1134225  
UN SECRET TROP LOURD.  
(2h)  
14h00 TABLE RONDE 4766577  
Ciné-Cure est suivie d'une ta-  
ble ronde avec des spécialistes  
et des invités qui échantent  
sur la thématique abordée.  
Thème: l'analphabétisme.  
Rediffusion lundi, 5h00.  
14h30 CINÉ-CURE 6657206  
MAINTENANT OU JAMAIS.  
(2h)  
16h30 TABLE RONDE 9519461  
Ciné-Cure est suivie d'une ta-  
ble ronde avec des spécialistes  
et des invités qui échantent  
sur la thématique abordée.  
Thème: l'analphabétisme.  
Rediffusion lundi, 5h00.  
17h00 LE COMBAT DES CHEFS (R)  
4769664 (1h)  
18h00 CROQUE LA VIE (R) 9820683  
(1h)  
19h00 MÉDECINE D'ENQUÊTE (R)  
4760393  
LA BALLE PERDUE. La mé-  
decine et la justice.

**19h30 LA SANTÉ EN VEDETTE (R)**

9510190  
Inv.: Raymond Bouchard. □  
20h00 SPÉCIAL CANAL VIE 6287683  
L'ENFANT DE LA NUIT. Ka-  
tie, 5 ans, souffre d'une ma-  
ladie extrêmement rare et in-  
curable: le moindre contact  
avec la lumière lui cause des  
dommages irréversibles et  
mortels. Elle doit vivre dans la  
noirceur la plus totale. (1h)  
Rediffusion à 1h00.  
21h00 VICTOIRE (R) 5053409  
Inv.: Johanne Lamarche (per-  
te de ses fils). □  
21h30 DES HISTOIRES DE FAMILLE  
(R) 5440848  
SEXUALITÉ DES ADOS. (1h)  
22h30 GUÉRIR AUTREMENT (R)  
6862225  
LE MASSAGE. Le massage  
procure des bienfaits qui se  
font ressentir dans toutes les  
parties du corps. Au-delà du  
bien-être physique, cette tar-  
me de relaxation favorise une  
détente régénératrice.  
23h00 AILLEURS SUR LA TERRE (R)  
6212645  
BRÉSIL - LES CHANTS DE  
L'INVISIBLE. (1h)  
00h00 CROQUE LA VIE (R) 5284691  
(1h)  
01h00 SPÉCIAL CANAL VIE (R)  
8286900  
(1h)  
02h00 LA VIE EN VRAC (R) 5356455  
(1h)  
03h00 CINÉ-CURE 16055368  
MAINTENANT OU JAMAIS.  
(2h) Voir 14h30.

**LUNDI 29 DÉCEMBRE**

5h00 TABLE RONDE (R) 5200639  
5h30 JEUX DE SOCIÉTÉ (R)  
4534271  
6h00 MÉDECINE D'ENQUÊTE (R)  
4617558  
6h30 ÉVASION (R) 1027981  
7h00 ALLÔ DOCTEUR (R) 5204455  
(1h)  
8h00 TANGO (R) 5205184  
(1h)  
9h00 LA SANTÉ EN VEDETTE (R)  
6769184  
9h30 LA FÊTE DES BÉBÉS (R)  
9705320  
10h00 ÉROS ET COMPAGNIE (R)  
6115788  
(1h)  
11h00 VOYAGES ET AVENTURES (R)  
5937417  
11h30 LE COMBAT DES CHEFS (R)  
5938146  
12h00 LA VIE EN VRAC (R) 9728271  
(1h)  
13h00 CROQUE LA VIE (R) 9704691  
(1h)  
14h00 PERSPECTIVE (R) 4660349  
14h30 POINT DE VUE (R) 9433097  
15h00 ALLÔ DOCTEUR (D) 5932962  
Ligne ouverte avec des mé-  
decins et des spécialistes qui ré-  
pondent à vos questions sur le  
thème du jour. (1h) EN DI-  
RECT. Rediffusion à 00h00 et  
mardi, 7h00.  
16h00 SPORTS SAFARIS 9424349  
REPUBLIQUE DOMINICAÏ-  
NE. Rediffusion mardi 6h30,  
11h00 et 22h30.  
16h30 LA VIE EN VRAC 8274165  
LES FUGUEURS. Documen-  
taire sur la prévention des  
abus sexuels. (1h) Rediffusion  
à 3h00 et mardi, 12h00. □  
17h30 LE COMBAT DES CHEFS  
9437813  
Deux chefs cuisiniers s'affron-  
tent dans un combat amical.  
Rediffusion mardi, 6h00 et  
11h30. □  
18h00 CROQUE LA VIE (D) 9724455  
Magazine d'actualité couvrant  
les trois créneaux du Canal  
Vie: vie, santé et plein air.  
(1h) EN DIRECT. Rediffu-  
sion mardi, 5h00 et 13h00.  
19h00 DES HISTOIRES DE FAMILLE  
6172707  
PARENT HOMOSEXUEL.  
(1h) Rediffusion à 2h00 et  
mardi, 8h00.  
20h00 AILLEURS SUR LA TERRE  
6181455  
QUELQUES VOIX AMÉRI-

CAINES. (1h) Rediffusion à 1h00 et mardi, 9h00.  
**21h00 TONUS 5940981**  
 Magazine sur la bonne forme physique. Rediffusion mardi, 10h00.  
**21h30 LIGNES DE VIE 9729900**  
 ET LA VIE CONTINUE. Rediffusion jeudi, 3h30. □  
**22h00 MÉDECINE D'ENQUÊTE 6757349**  
 FABRICATION DE PREUVES. La médecine et la justice. Rediffusion vendredi, 8h00.  
**22h30 LA SANTÉ EN VEDETTE 6766097**  
 Inv.: Raymond Bouchard. □  
**23h00 ÉROS ET COMPAGNIE 6116417**  
 (1h)  
**00h00 ALLÔ DOCTEUR (D) 5251363**  
 (1h) □  
**01h00 AILLEURS SUR LA TERRE (R) 8253672**  
 (1h)  
**02h00 DES HISTOIRES DE FAMILLE (R) 5323127**  
 (1h)  
**03h00 LA VIE EN VRAC (R) 9748943**  
 (1h) □  
**04h00 SANTÉ ET SOCIÉTÉ 6683769**  
 LA VIE AVANT LA VIE - LES PROBLÈMES DU FŒTUS. (1h) Rediffusion mardi, 14h00.

### MARDI 30 DÉCEMBRE

**5h00 CROQUE LA VIE (R) 1087699**  
 (1h)  
**6h00 LE COMBAT DES CHEFS (R) 4504030**  
 □  
**6h30 SPORTS SAFARIS (R) 1094653**  
**7h00 ALLÔ DOCTEUR (R) 5271127**  
 (1h)  
**8h00 DES HISTOIRES DE FAMILLE (R) 5272856**  
 (1h)  
**9h00 AILLEURS SUR LA TERRE (R) 4580450**  
 (1h)  
**10h00 TONUS (R) 1085905**  
**10h30 LIGNES DE VIE (R) 6725740**  
 □  
**11h00 SPORTS SAFARIS (R) 5904189**  
**11h30 LE COMBAT DES CHEFS (R) 5905818**  
 □  
**12h00 LA VIE EN VRAC (R) 9795943**  
 (1h) □  
**13h00 CROQUE LA VIE (R) 9771363**  
 (1h)  
**14h00 SANTÉ ET SOCIÉTÉ (R) 1086634**  
 LA VIE AVANT LA VIE - LES PROBLÈMES DU FŒTUS.  
**15h00 ALLÔ DOCTEUR (D) 5909634**  
 L'INCONTINENCE CHEZ L'ADULTE. (1h) EN DIRECT. Rediffusion à 00h00 et mercredi, 7h00.  
**16h00 LES GRANDS PARCS CANADIENS 9484721**  
 CYPRESS HILL - SASKATCHEWAN. Rediffusion mercredi, 6h30.  
**16h30 LA VIE EN VRAC 8241837**  
 LES ALLUMÉS DU LOOK. C'est inhabituel de voir une perle rare se présenter d'elle-même pour être top modèle. C'est pourquoi des hommes font le tour de la planète à la recherche de jeunes adolescentes. (1h) Rediffusion à 04h00. □  
**17h30 LE COMBAT DES CHEFS 9404585**  
 Rediffusion mercredi, 6h00 et 11h30. □  
**18h00 CROQUE LA VIE 9791127**  
 (1h) Rediffusion mercredi, 5h00 et 13h00.  
**19h00 JEUX DE SOCIÉTÉ 4631837**  
 LA VIE RELIGIEUSE. Rediffusion à 3h30 et mercredi, 8h00. □  
**19h30 CINÉ-CURE 6837996**  
 UNE AUTRE FAÇON D'AIMER. (2h)  
**21h30 TABLE RONDE 9796672**  
 Ciné-Cure est suivie d'une table ronde avec des spécialistes et des invités qui échantonnent sur la thématique abordée. Thème: l'homosexualité. Rediffusion à 3h00 et mercredi, 10h30.  
**22h00 MÉDECINE D'ENQUÊTE 6717721**

L'ÉTRANGLEUR. La technologie et les tests génétiques permettent de découvrir le meurtrier de Susan Truckler.  
**22h30 SPORTS SAFARIS (R) 6733769**  
**23h00 ÉROS ET COMPAGNIE 6183189**  
 Ligne ouverte quotidienne au cours de laquelle le public est invité à poser des questions à un médecin ou un spécialiste sur le thème du jour. (1h)  
**00h00 ALLÔ DOCTEUR (R) 5228035**  
 (1h)  
**01h00 CINÉ-CURE 94332493**  
 UNE AUTRE FAÇON D'AIMER. (2h) Voir 19h30.  
**03h00 TABLE RONDE (R) 6088306**  
**03h30 JEUX DE SOCIÉTÉ (R) 1712219**  
 □  
**04h00 LA VIE EN VRAC (R) 6643141**  
 (1h)

### MERCREDI 31 DÉCEMBRE

**5h00 CROQUE LA VIE (R) 9887211**  
 (1h)  
**6h00 LE COMBAT DES CHEFS (R) 4571702**  
 □  
**6h30 LES GRANDS PARCS CANADIENS (R) 1061325**  
**7h00 ALLÔ DOCTEUR (R) 5248899**  
 (1h)  
**8h00 JEUX DE SOCIÉTÉ (R) 6780677**  
 □  
**8h30 CINÉ-CURE 44437035**  
 UNE AUTRE FAÇON D'AIMER. (2h) Voir mardi, 19h30.  
**10h30 TABLE RONDE (R) 6792412**  
**11h00 BOUGEZ! 5964561**  
 LES TRAÎNEAUX À CHIENS. Rediffusion à 22h30 et jeudi, 11h00.  
**11h30 LE COMBAT DES CHEFS (R) 5965290**  
 □  
**12h00 CINÉ-CURE 1065141**  
 RÊVES BRISÉS. (2h)  
**14h00 TABLE RONDE 4697493**  
 Ciné-Cure est suivie d'une table ronde avec des spécialistes et des invités qui échantonnent sur la thématique abordée. Thèmes: santé / abus physique.  
**14h30 CINÉ-CURE 6588122**  
 UN COMPAGNON DE LONGUE DATE. (2h)  
**16h30 TABLE RONDE 9457677**  
 Ciné-Cure est suivie d'une table ronde avec des spécialistes et des invités qui échantonnent sur la thématique abordée. Thèmes: le sida. Rediffusion à 2h00 et jeudi, 10h30.  
**17h00 JEUX DE SOCIÉTÉ (R) 4611073**  
 LA VIE RELIGIEUSE.  
**17h30 LE COMBAT DES CHEFS 9471257**  
 Rediffusion jeudi, 11h30. □  
**18h00 CROQUE LA VIE (R) 9768899**  
 (1h)  
**19h00 SOLO 6109851**  
 Magazine qui explore les différents aspects de la vie de cèlibataire. (1h) Rediffusion à 3h00 et jeudi, 8h00. □  
**20h00 DIAGNOSTIC 6125899**  
 LE COEUR (LA MERVEILLEUSE MACHINE HUMAINE). Le pontage coronarien, l'infarctus, l'artériosclérose. (1h) Rediffusion à 2h00.  
**21h00 VICTOIRE 5984325**  
 Inv.: Édouard Baillet (rescapé du camp nazi). Rediffusion à 1h00 et jeudi, 9h30. □  
**21h30 GUÉRIR AUTREMENT 9763344**  
 THÉRAPIE DE MOUVEMENT. Médecine alternative.  
**22h00 MÉDECINE D'ENQUÊTE 6784493**  
 MEURTRE AU BÂTON. Un homme est trouvé mort, un bâton de baseball à ses côtés. Meurtre ou suicide?  
**22h30 BOUGEZ! (R) 6793141**  
 LES TRAÎNEAUX À CHIENS.  
**23h00 ÉROS ET COMPAGNIE 6143561**  
 (1h)  
**00h00 ALLÔ DOCTEUR 9916159**  
 LES MAUX DE DOS. (1h) Rediffusion jeudi, 7h00.  
**01h00 VICTOIRE (R) 4360826**  
**01h30 GUÉRIR AUTREMENT 4813772**  
 MÉDITATION. Rediffusion jeudi, 9h00 et 22h30.

**02h00 DIAGNOSTIC (R) 5914081**  
 (1h)  
**03h00 SOLO (R) 6951826**  
 (1h) □  
**04h00 LA VIE EN VRAC 9873721**  
 DANS LE SECRET DES COUVREMENTS. (1h) □  
**JEUDI 1er JANVIER**  
**5h00 SANTÉ ET SOCIÉTÉ 8233081**  
 FLAMBEURS, VICE OU PASSION? (1h)  
**6h00 CROQUE LA VIE (R) 7374401**  
 (1h)  
**7h00 ALLÔ DOCTEUR (R) 9929623**  
 (1h)  
**8h00 SOLO (R) 9920352**  
 (1h) □  
**9h00 GUÉRIR AUTREMENT (R) 5572623**  
**9h30 VICTOIRE (R) 7956604**  
 □  
**10h00 DIAGNOSTIC 3546265**  
 LE LIFTING. De la salle d'opération, on assiste à un lifting exécuté, décrit et commenté par un chirurgien-spécialiste. (1h)  
**11h00 BOUGEZ! (R) 5521333**  
**11h30 LE COMBAT DES CHEFS (R) 5522062**  
 □  
**12h00 CINÉ-CURE 6918826**  
 L'HISTOIRE D'UNE VICTOIRE. (2h)  
**14h00 TABLE RONDE 6730371**  
 Ciné-Cure est suivie d'une table ronde avec des spécialistes et des invités qui échantonnent sur la thématique abordée. Thèmes: infirmité.  
**14h30 CINÉ-CURE 4966604**  
 NÉE DE PÈRE INCONNU. (2h)  
**16h30 TABLE RONDE 1028555**  
 Ciné-Cure est suivie d'une table ronde avec des spécialistes et des invités qui échantonnent sur la thématique abordée. Thèmes: l'adoption.  
**17h00 LE COMBAT DES CHEFS 6700130**  
 SPECIAL DE NOÛL. (1h) Rediffusion vendredi, 11h30. □  
**18h00 CROQUE LA VIE (R) 7975739**  
 (1h)  
**19h00 LA FÊTE DES BÉBÉS 6718159**  
 NOS BÉBÉS SONT-ILS SPORTIFS? Rediffusion vendredi, 17h00.  
**19h30 CINÉ-CURE 8229888**  
 UN AMOUR INFINI. (2h)  
**21h30 TABLE RONDE 7970284**  
 Ciné-Cure est suivie d'une table ronde avec des spécialistes et des invités qui échantonnent sur la thématique abordée. Thèmes: amours d'adolescents. Rediffusion à 3h00 et vendredi, 10h30.  
**22h00 MÉDECINE D'ENQUÊTE 5560888**  
 LE SENTIER MEURTIER. L'histoire d'un enfant atteint d'une maladie mortelle et qui sera sauvé par la curiosité d'un médecin-enquêteur.  
**22h30 GUÉRIR AUTREMENT (R) 5579536**  
 MÉDITATION.  
**23h00 ÉROS ET COMPAGNIE 3547994**  
 (1h)  
**00h00 ALLÔ DOCTEUR 9976531**  
 LE TABAGISME. (1h)  
**01h00 CINÉ-CURE 32715444**  
 UN AMOUR INFINI. (2h) Voir 19h30.  
**03h00 TABLE RONDE (R) 4317734**  
**03h30 LIGNES DE VIE (R) 9770289**  
**04h00 LA VIE EN VRAC 4131163**  
 L'HERITAGE. (1h) □

**VENDREDI 2 JANVIER**  
**5h00 SANTÉ ET SOCIÉTÉ 8200753**  
 RETOUR D'ALCOOL. (1h)  
**6h00 CROQUE LA VIE 7341173**  
 Magazine d'actualité couvrant les trois créneaux du Canal Vie: vie, santé et plein air. (1h) □  
**7h00 ALLÔ DOCTEUR (R) 9996395**  
 (1h)  
**8h00 MÉDECINE D'ENQUÊTE (R) 5526444**  
 FABRICATION DE PREUVES. La médecine et la justice.  
**8h30 CINÉ-CURE 89776111**  
 UN AMOUR INFINI. (2h) Voir jeudi, 19h30.  
**10h30 TABLE RONDE (R) 5545579**

**11h00 ÉVASION (R) 5598005**  
**11h30 LE COMBAT DES CHEFS (R) 5599734**  
 □  
**12h00 CINÉ-CURE 6985598**  
 TROP JEUNE POUR MOURIR. (2h)  
**14h00 TABLE RONDE 6707043**  
 Ciné-Cure est suivie d'une table ronde avec des spécialistes et des invités qui échantonnent sur la thématique abordée. Thèmes: l'abus.  
**14h30 CINÉ-CURE 4933376**  
 L'ENFANT DU MIRACLE. (2h)  
**16h30 TABLE RONDE 1095227**  
 Ciné-Cure est suivie d'une table ronde avec des spécialistes et des invités qui échantonnent sur la thématique abordée. Thèmes: la grossesse à risques.  
**17h00 LA FÊTE DES BÉBÉS (R) 6798395**  
**17h30 LE COMBAT DES CHEFS (R) 1086579**  
 □  
**18h00 CROQUE LA VIE (R) 7935111**  
 (1h)  
**19h00 TANGO 5813482**  
 Cette émission explore la complexité de la vie à deux avec des témoignages et des entrevues. (1h) Rediffusion à 3h00.  
**20h00 LA SANTÉ EN VEDETTE 6794579**  
 Inv.: Louise Portal. Rediffusion à 2h30. □  
**20h30 MÉDECINE D'ENQUÊTE 6706314**  
 LE MEURTRE DE LA FAMILLE LIST. Un médecin légiste relie cinq meurtres ayant eu lieu sept ans auparavant. Rediffusion à 2h00.  
**21h00 ÉROS ET COMPAGNIE 5819666**  
 Magazine informatif, éducatif et détendu sur la sexualité. (1h) Rediffusion à 09h00.  
**22h00 MÉDECINE D'ENQUÊTE 5520260**  
 CONFESSION D'INSECTES. Des insectes trouvés sur le corps d'une victime conduisent les experts au meurtrier. (1h)  
**22h30 ÉVASION 5546208**  
 LES ÎLES DU PACIFIQUE.  
**23h00 ÉROS ET COMPAGNIE 3514666**  
 (1h)  
**00h00 ALLÔ DOCTEUR (R) 9943203**  
 (1h)  
**01h00 ÉROS ET COMPAGNIE 1525661**  
 (1h)  
**02h00 MÉDECINE D'ENQUÊTE (R) 9737574**  
**02h30 LA SANTÉ EN VEDETTE (R) 9756609**  
 □  
**03h00 TANGO (R) 6988970**  
 (1h)  
**04h00 LA VIE EN VRAC (R) 8436375**  
 (1h) □

**13h00 LES RATONS LAVEURS 6260282**  
**13h30 BÊTES À CRAQUER 9846621**  
**14h00 TROIS PETITES SOEURS 4791263**  
**14h30 SANTO BUGITO 9564911**  
**15h00 NED ET SON TRITON 4710398**  
**15h30 ROAD RUNNER 9576756**  
**16h00 LES JETSON 9555243**  
**16h30 SCOOBY DOO 9551447**  
**17h00 LA PRINCESSE GRENOUILLE / UN JOUET POUR TANYA 4794350**  
 (1h)  
**18h00 TOM ET JERRY 9565640**  
**18h30 YOGI L'OURS 9556992**  
**19h00 FIFI BRINDACIER 4702379**  
**19h30 ROAD RUNNER 9552176**  
**20h00 SPLAT! 4711027**  
**20h30 LE ZINZIN DE L'ESPACE 4790534**  
**21h00 LES SIMPSON 5088195**  
**21h30 CAPITAINE STAR 9867114**  
**22h00 PATROUILLE DU COSMOS 6888263**  
**22h30 HIGHLANDER 6897911**  
**23h00 LES SIMPSON 5083640**  
**23h30 Y'EN A MARE 1145331**  
**00h00 SCOOBY DOO 4648428**  
**00h30 LES JETSON 1996225**  
**01h00 HIGHLANDER 6162312**  
**01h30 FUSÉ XLS 3201577**  
**02h00 SACRÉS DRAGONS 1873374**  
**02h30 LES EXPLOITS D'ARSENÉ LUPIN 1892409**  
**03h00 ROBIN DES BOIS JUNIOR 6159848**  
**03h30 IVANHO 1876461**  
**04h00 LE VENT DANS LES SAULES 1897954**  
**04h30 ROBINSON SUCRÉ 6150577**

## TÉLÉTOON

### SAMEDI 27 DÉCEMBRE

**5h00 LA LÉGENDE DU VENT DU NORD 5331553**  
**5h30 TOUFTOUFS ET POLLUARDS 4672485**  
**6h00 LES RATONS LAVEURS 4642244**  
**6h30 SAMBA ET LEUK 1165195**  
**7h00 LA LÉGENDE DU VENT DU NORD 6261911**  
**7h30 SCOOBY DOO 6257718**  
**8h00 SINBAD 5343398**  
 (1h)  
**9h00 TOM ET JERRY 6807398**  
**9h30 DONKEY KONG 9843534**  
**10h00 NED ET SON TRITON 1156447**  
**10h30 LE DIABLE DE TAZMANIE 6896282**  
**11h00 CADILLACS ET DINOSAURES 5068331**  
**11h30 FIFI BRINDACIER 5069060**  
**12h00 YOGI L'OURS 6887534**  
**12h30 CROCS MALINS 9847350**

**13h00 LES RATONS LAVEURS 6260282**  
**13h30 BÊTES À CRAQUER 9846621**  
**14h00 TROIS PETITES SOEURS 4791263**  
**14h30 SANTO BUGITO 9564911**  
**15h00 NED ET SON TRITON 4710398**  
**15h30 ROAD RUNNER 9576756**  
**16h00 LES JETSON 9555243**  
**16h30 SCOOBY DOO 9551447**  
**17h00 LA PRINCESSE GRENOUILLE / UN JOUET POUR TANYA 4794350**  
 (1h)  
**18h00 TOM ET JERRY 9565640**  
**18h30 YOGI L'OURS 9556992**  
**19h00 FIFI BRINDACIER 4702379**  
**19h30 ROAD RUNNER 9552176**  
**20h00 SPLAT! 4711027**  
**20h30 LE ZINZIN DE L'ESPACE 4790534**  
**21h00 LES SIMPSON 5088195**  
**21h30 CAPITAINE STAR 9867114**  
**22h00 PATROUILLE DU COSMOS 6888263**  
**22h30 HIGHLANDER 6897911**  
**23h00 LES SIMPSON 5083640**  
**23h30 Y'EN A MARE 1145331**  
**00h00 SCOOBY DOO 4648428**  
**00h30 LES JETSON 1996225**  
**01h00 HIGHLANDER 6162312**  
**01h30 FUSÉ XLS 3201577**  
**02h00 SACRÉS DRAGONS 1873374**  
**02h30 LES EXPLOITS D'ARSENÉ LUPIN 1892409**  
**03h00 ROBIN DES BOIS JUNIOR 6159848**  
**03h30 IVANHO 1876461**  
**04h00 LE VENT DANS LES SAULES 1897954**  
**04h30 ROBINSON SUCRÉ 6150577**

### DIMANCHE 28 DÉCEMBRE

**5h00 LA LÉGENDE DU VENT DU NORD 5308225**  
**5h30 TOUFTOUFS ET POLLUARDS 4649157**  
**6h00 LES RATONS LAVEURS 4619916**  
**6h30 SAMBA ET LEUK 1132867**  
**7h00 LA LÉGENDE DU VENT DU NORD 6238683**  
**7h30 SCOOBY DOO 6217190**  
**8h00 ROAD RUNNER 8851119**  
**8h30 SANTO BUGITO 6843190**  
**9h00 2 STUPID DOGS 6867770**  
**9h30 DONKEY KONG 9810206**  
**10h00 NED ET SON TRITON 1123119**  
**10h30 LE DIABLE DE TAZMANIE 6863954**  
**11h00 CADILLACS ET DINOSAURES 5035003**  
**11h30 FIFI BRINDACIER 5036732**  
**12h00 YOGI L'OURS 6854206**  
**12h30 CROCS MALINS 9814022**  
**13h00 LES RATONS LAVEURS 6237954**  
**13h30 BÊTES À CRAQUER 9813393**  
**14h00 TROIS PETITES SOEURS 4768935**  
**14h30 SANTO BUGITO 9531683**  
**15h00 NED ET SON TRITON 4707770**  
**15h30 ROAD RUNNER 9543428**  
**16h00 LES JETSON 952935**  
**16h30 SCOOBY DOO 9528119**  
**17h00 IVANHO 4782515**  
**17h30 ROBIN DES BOIS JUNIOR 9542799**  
**18h00 BARBE ROUGE 9532312**  
**18h30 YOGI L'OURS 9523664**  
**19h00 FIFI BRINDACIER 4762751**  
**19h30 ROAD RUNNER 9529848**  
**20h00 CAPITAINE STAR 4788799**  
**20h30 LE ZINZIN DE L'ESPACE 4767206**  
**21h00 LES SIMPSON 5055867**  
**21h30 IMAGE PAR IMAGE 5442206**  
 (1h)  
**22h30 HIGHLANDER 6864683**  
**23h00 LES SIMPSON 5050312**  
**23h30 CADILLACS ET DINOSAURES 1172003**  
**00h00 SCOOBY DOO 4535900**  
**00h30 LES JETSON 1890097**  
**01h00 HIGHLANDER 6066184**  
**01h30 FUSÉ XLS 3105349**  
**02h00 SACRÉS DRAGONS 1777146**  
**02h30 LES EXPLOITS D'ARSENÉ LUPIN 1789981**

03h00 ROBIN DES BOIS JUNIOR  
6046320  
03h30 IVANHO 1770233  
04h00 LE VENT DANS LES SAULES  
1791726  
04h30 LE BUS MAGIQUE 6054349

### LUNDI 29 DÉCEMBRE

5h00 LA LÉGENDE DU VENT DU  
NORD 5202097  
5h30 TOUFTOUFS ET POLLUARDS  
4616829  
6h00 LES RATONS LAVEURS  
4513788  
6h30 LE VENT DANS LES SAULES  
1036639  
7h00 FUSÉ E XLS 6132455  
7h30 SCOOBY DOO 6111962  
8h00 TROIS PETITES SOEURS  
6748691  
8h30 ROBINSON SUCROÉ 6747962  
9h00 LES RATONS LAVEURS  
6761542  
9h30 LE BUS MAGIQUE 9714078  
10h00 CAILLOU 1010691  
10h30 TOUFTOUFS ET POLLUARDS  
6767726  
11h00 LE VENT DANS LES SAULES  
5939875  
11h30 FUSÉ E XLS 5930504  
12h00 LES JETSON 6758078  
12h30 ROBINSON SUCROÉ 9718894  
13h00 LES AVENTURES DE L'OURS  
PADDINGTON 6131726  
13h30 TOUFTOUFS ET POLLUARDS  
9717165  
14h00 LE BUS MAGIQUE 4662707  
14h30 SAMBA ET LEUK 9435455  
15h00 TROIS PETITES SOEURS  
4674542

15h30 SANTO BUGITO 9430900  
16h00 LES JETSON 9426707  
16h30 DONKEY KONG 9415691  
17h00 SCOOBY DOO 4759287  
17h30 2 STUPID DOGS 9439271  
18h00 BÊTES À CRAQUER 9436184  
18h30 LE ZINZIN DE L'ESPACE  
9427436  
19h00 ACE VENTURA 4666523  
19h30 SACRÉS DRAGONS 9416320  
20h00 FIFI BRINDACIER 4675271  
20h30 SPLAT! 4661078  
21h00 LES SIMPSON 5959639  
21h30 Y'EN A MARE 9801558  
22h00 SANTO BUGITO 6759707  
22h30 HIGHLANDER 6768455  
23h00 LES SIMPSON 5954184  
23h30 WILDC.A.T.S 1016875  
00h00 SCOOBY DOO 4502672  
00h30 LES JETSON 1867769  
01h00 HIGHLANDER 6033856  
01h30 FUSÉ E XLS 3165721  
02h00 SACRÉS DRAGONS 1744818  
02h30 LES EXPLOITS D'ARSENE  
LUPIN 1756653  
03h00 ROBIN DES BOIS JUNIOR  
6013092  
03h30 IVANHO 1747905  
04h00 LE VENT DANS LES SAULES  
1768498  
04h30 LE BUS MAGIQUE 6014721

### MARDI 30 DÉCEMBRE

5h00 LA LÉGENDE DU VENT DU  
NORD 5279769  
5h30 TOUFTOUFS ET POLLUARDS  
4503301  
6h00 LES RATONS LAVEURS  
4573160  
6h30 LE VENT DANS LES SAULES  
1096011  
7h00 FUSÉ E XLS 6109127  
7h30 SCOOBY DOO 6188634  
8h00 TROIS PETITES SOEURS  
6715363  
8h30 ROBINSON SUCROÉ 6714634  
9h00 LES RATONS LAVEURS  
6738214  
9h30 LE BUS MAGIQUE 9774450  
10h00 LES AVENTURES DE L'OURS  
PADDINGTON 1087363  
10h30 TOUFTOUFS ET POLLUARDS  
6734498  
11h00 LE VENT DANS LES SAULES  
5906547  
11h30 FUSÉ E XLS 5907276  
12h00 LES JETSON 6718450  
12h30 ROBINSON SUCROÉ  
9785566  
13h00 CAILLOU 6108498

13h30 TOUFTOUFS ET POLLUARDS  
9784837  
14h00 LE BUS MAGIQUE 4639479  
14h30 SAMBA ET LEUK 9402127  
15h00 TROIS PETITES SOEURS  
4641214  
15h30 ACE VENTURA 9407672  
16h00 LES JETSON 9493479  
16h30 NED ET SON TRITON 9482363  
17h00 SCOOBY DOO 4653059  
17h30 CROCS MALINS 9406943  
18h00 LE ZINZIN DE L'ESPACE  
9403856  
18h30 CADILLACS ET DINOSAURES  
9494108  
19h00 LE DIABLE DE TAZMANIE  
4633295  
19h30 DONKEY KONG 9483092  
20h00 IVANHO 4642943  
20h30 BARBE ROUGE 4621450  
21h00 LES SIMPSON 5919011  
21h30 IMAGE PAR IMAGE 5306450  
(1h)  
22h30 HIGHLANDER 6735127  
23h00 LES SIMPSON 5921856  
23h30 SPLAT! 1083547  
00h00 SCOOBY DOO 4579344  
00h30 LES JETSON 1827141  
01h00 HIGHLANDER 6000528  
01h30 FUSÉ E XLS 3132493  
02h00 SACRÉS DRAGONS 1704290  
02h30 LES EXPLOITS D'ARSENE  
LUPIN 1723325  
03h00 ROBIN DES BOIS JUNIOR  
6080764  
03h30 IVANHO 1714677  
04h00 LE VENT DANS LES SAULES  
1728870  
04h30 ROBINSON SUCROÉ 6081493

### JEUDI 1er JANVIER

5h00 LA LÉGENDE DU VENT DU  
NORD 9927265  
5h30 TOUFTOUFS ET POLLUARDS  
5792062  
6h00 LES RATONS LAVEURS  
5702449  
6h30 LE VENT DANS LES SAULES  
6916468  
7h00 FUSÉ E XLS 3530604  
7h30 SCOOBY DOO 3559739  
8h00 TROIS PETITES SOEURS  
5551130  
8h30 ROBINSON SUCROÉ 5550401  
9h00 LES RATONS LAVEURS  
5574081  
9h30 LE BUS MAGIQUE 7958062  
10h00 LES AVENTURES DE L'OURS  
PADDINGTON 6990420  
10h30 TOUFTOUFS ET POLLUARDS  
5570265  
11h00 LE VENT DANS LES SAULES  
5523791  
11h30 FUSÉ E XLS 5524420  
12h00 LES JETSON 5561517  
12h30 ROBINSON SUCROÉ 7969178  
13h00 CAILLOU 3539975  
13h30 TOUFTOUFS ET POLLUARDS  
7968449  
14h00 LE BUS MAGIQUE 6709401  
14h30 SAMBA ET LEUK 1017449  
15h00 TROIS PETITES SOEURS  
6728536  
15h30 ACE VENTURA 1012994  
16h00 LES JETSON 1091401  
16h30 NED ET SON TRITON 1020913  
17h00 SCOOBY DOO 6723081  
17h30 YOGI L'OURS 1011265  
18h00 LE ZINZIN DE L'ESPACE  
1018178  
18h30 BÊTES À CRAQUER 1092130  
19h00 FIFI BRINDACIER 6710517  
19h30 SACRÉS DRAGONS 1021642  
20h00 CAPITAINE STAR 6729265  
20h30 NED ET SON TRITON 6708772  
21h00 LES SIMPSON 5543555  
21h30 Y'EN A MARE 7972642  
22h00 LES EXPLOITS D'ARSENE  
LUPIN 5562246  
22h30 HIGHLANDER 5571994  
23h00 LES SIMPSON 5515772  
23h30 BARBE ROUGE 6996604  
00h00 SCOOBY DOO 5768005  
00h30 LES JETSON 7372043  
01h00 HIGHLANDER 4339956  
01h30 FUSÉ E XLS 4882802  
02h00 SACRÉS DRAGONS 9762260  
02h30 LES EXPLOITS D'ARSENE  
LUPIN 9781395  
03h00 ROBIN DES BOIS JUNIOR  
4319192  
03h30 IVANHO 9772647  
04h00 LE VENT DANS LES SAULES  
9786840  
04h30 ROBINSON SUCROÉ 4310821

### MERCREDI 31 DÉCEMBRE

5h00 LA LÉGENDE DU VENT DU  
NORD 5239141  
5h30 TOUFTOUFS ET POLLUARDS  
4570073  
6h00 LES RATONS LAVEURS  
4540832  
6h30 LE VENT DANS LES SAULES  
1063783  
7h00 FUSÉ E XLS 6176899  
7h30 SCOOBY DOO 6155306  
8h00 TROIS PETITES SOEURS  
6782035  
8h30 ROBINSON SUCROÉ 6781306  
9h00 LES RATONS LAVEURS  
6705986  
9h30 LE BUS MAGIQUE 9741122  
10h00 CAILLOU 1054035  
10h30 TOUFTOUFS ET POLLUARDS  
6794870  
11h00 LE VENT DANS LES SAULES  
5973219  
11h30 FUSÉ E XLS 5974948  
12h00 LES JETSON 6785122  
12h30 ROBINSON SUCROÉ 9752238  
13h00 LES AVENTURES DE L'OURS  
PADDINGTON 6168870  
13h30 TOUFTOUFS ET POLLUARDS  
9751509  
14h00 LE BUS MAGIQUE 4699851  
14h30 SAMBA ET LEUK 9479899  
15h00 TROIS PETITES SOEURS  
4618986  
15h30 SANTO BUGITO 9474344  
16h00 LES JETSON 9453851  
16h30 DONKEY KONG 9459035  
17h00 SCOOBY DOO 4613431  
17h30 ROAD RUNNER 9473615  
18h00 CRYPTIC SHOW 9470528  
18h30 SACRÉS DRAGONS 9454580  
19h00 BÊTES À CRAQUER 4600967  
19h30 CAPITAINE STAR 9450764  
20h00 SPLAT! 4619615  
20h30 LE ZINZIN DE L'ESPACE  
4698122  
21h00 LES SIMPSON 5986783  
21h30 LE DRAGON SAUVAGE  
9765702  
22h00 WILDC.A.T.S 6786851  
22h30 HIGHLANDER 6702899  
23h00 LES SIMPSON 5998528  
23h30 LES EXPLOITS D'ARSENE  
LUPIN 1050219  
00h00 SCOOBY DOO 5791333  
00h30 LES JETSON 7305371  
01h00 HIGHLANDER 4362284  
01h30 FUSÉ E XLS 4815130  
02h00 SACRÉS DRAGONS  
9702888  
02h30 LES EXPLOITS D'ARSENE  
LUPIN 9714623

### VENDREDI 2 JANVIER

5h00 LA LÉGENDE DU VENT DU  
NORD 9994937  
5h30 TOUFTOUFS ET POLLUARDS  
5769734  
6h00 LES RATONS LAVEURS  
5762821  
6h30 LE VENT DANS LES SAULES  
6976840  
7h00 FUSÉ E XLS 3507376  
7h30 SCOOBY DOO 3519111  
8h00 TROIS PETITES SOEURS  
5528802  
8h30 ROBINSON SUCROÉ 5527173  
9h00 LES RATONS LAVEURS  
5541753  
9h30 LE BUS MAGIQUE 7925734  
10h00 CAILLOU 6967192  
10h30 TOUFTOUFS ET POLLUARDS  
5547937  
11h00 LE VENT DANS LES SAULES  
5590463  
11h30 FUSÉ E XLS 5591192  
12h00 LES JETSON 5538289  
12h30 ROBINSON SUCROÉ 7929550  
13h00 LES AVENTURES DE L'OURS  
PADDINGTON 3506647

03h00 ROBIN DES BOIS JUNIOR  
4342420  
03h30 IVANHO 9705975  
04h00 LE VENT DANS LES SAULES  
9726468  
04h30 LE BUS MAGIQUE 4350449

### JEUDI 1er JANVIER

5h00 LA LÉGENDE DU VENT DU  
NORD 9927265  
5h30 TOUFTOUFS ET POLLUARDS  
5792062  
6h00 LES RATONS LAVEURS  
5702449  
6h30 LE VENT DANS LES SAULES  
6916468  
7h00 FUSÉ E XLS 3530604  
7h30 SCOOBY DOO 3559739  
8h00 TROIS PETITES SOEURS  
5551130  
8h30 ROBINSON SUCROÉ 5550401  
9h00 LES RATONS LAVEURS  
5574081  
9h30 LE BUS MAGIQUE 7958062  
10h00 LES AVENTURES DE L'OURS  
PADDINGTON 6990420  
10h30 TOUFTOUFS ET POLLUARDS  
5570265  
11h00 LE VENT DANS LES SAULES  
5523791  
11h30 FUSÉ E XLS 5524420  
12h00 LES JETSON 5561517  
12h30 ROBINSON SUCROÉ 7969178  
13h00 CAILLOU 3539975  
13h30 TOUFTOUFS ET POLLUARDS  
7968449  
14h00 LE BUS MAGIQUE 6709401  
14h30 SAMBA ET LEUK 1017449  
15h00 TROIS PETITES SOEURS  
6728536  
15h30 ACE VENTURA 1012994  
16h00 LES JETSON 1091401  
16h30 NED ET SON TRITON 1020913  
17h00 SCOOBY DOO 6723081  
17h30 YOGI L'OURS 1011265  
18h00 LE ZINZIN DE L'ESPACE  
1018178  
18h30 BÊTES À CRAQUER 1092130  
19h00 FIFI BRINDACIER 6710517  
19h30 SACRÉS DRAGONS 1021642  
20h00 CAPITAINE STAR 6729265  
20h30 NED ET SON TRITON 6708772  
21h00 LES SIMPSON 5543555  
21h30 Y'EN A MARE 7972642  
22h00 LES EXPLOITS D'ARSENE  
LUPIN 5562246  
22h30 HIGHLANDER 5571994  
23h00 LES SIMPSON 5515772  
23h30 BARBE ROUGE 6996604  
00h00 SCOOBY DOO 5768005  
00h30 LES JETSON 7372043  
01h00 HIGHLANDER 4339956  
01h30 FUSÉ E XLS 4882802  
02h00 SACRÉS DRAGONS 9762260  
02h30 LES EXPLOITS D'ARSENE  
LUPIN 9781395  
03h00 ROBIN DES BOIS JUNIOR  
4319192  
03h30 IVANHO 9772647  
04h00 LE VENT DANS LES SAULES  
9786840  
04h30 ROBINSON SUCROÉ 4310821

### VENDREDI 2 JANVIER

5h00 LA LÉGENDE DU VENT DU  
NORD 9994937  
5h30 TOUFTOUFS ET POLLUARDS  
5769734  
6h00 LES RATONS LAVEURS  
5762821  
6h30 LE VENT DANS LES SAULES  
6976840  
7h00 FUSÉ E XLS 3507376  
7h30 SCOOBY DOO 3519111  
8h00 TROIS PETITES SOEURS  
5528802  
8h30 ROBINSON SUCROÉ 5527173  
9h00 LES RATONS LAVEURS  
5541753  
9h30 LE BUS MAGIQUE 7925734  
10h00 CAILLOU 6967192  
10h30 TOUFTOUFS ET POLLUARDS  
5547937  
11h00 LE VENT DANS LES SAULES  
5590463  
11h30 FUSÉ E XLS 5591192  
12h00 LES JETSON 5538289  
12h30 ROBINSON SUCROÉ 7929550  
13h00 LES AVENTURES DE L'OURS  
PADDINGTON 3506647

13h30 TOUFTOUFS ET POLLUARDS  
7928821  
14h00 LE BUS MAGIQUE 6776173  
14h30 SAMBA ET LEUK 1077821  
15h00 TROIS PETITES SOEURS  
6795208  
15h30 SANTO BUGITO 1089666  
16h00 LES JETSON 1068173  
16h30 DONKEY KONG 1097685  
17h00 SCOOBY DOO 6790753  
17h30 LE DIABLE DE TAZMANIE  
1088937  
18h00 ACE VENTURA 1078550  
18h30 LE ZINZIN DE L'ESPACE  
1069802  
19h00 LES GRAFFITOS 6787289  
19h30 SPLAT! 1098314  
20h00 IMAGE PAR IMAGE 5891260  
(1h)  
21h00 LES SIMPSON 5510227  
21h30 PATROUILLE DU COSMOS  
7949314  
22h00 FUSÉ E XLS 5539918  
22h30 HIGHLANDER 5548666  
23h00 LES SIMPSON 5582444  
23h30 LE DRAGON SAUVAGE  
6963376  
00h00 SCOOBY DOO 5735777  
00h30 LES JETSON 7349715  
01h00 HIGHLANDER 4306628  
01h30 FUSÉ E XLS 4859574  
02h00 SACRÉS DRAGONS 9739932  
02h30 LES EXPLOITS D'ARSENE  
LUPIN 9758067  
03h00 ROBIN DES BOIS JUNIOR  
4386864  
03h30 IVANHO 9749319  
04h00 LE VENT DANS LES SAULES  
9753512  
04h30 LE BUS MAGIQUE 4387593

### JEUDI 1er JANVIER

5h00 LA LÉGENDE DU VENT DU  
NORD 9927265  
5h30 TOUFTOUFS ET POLLUARDS  
5792062  
6h00 LES RATONS LAVEURS  
5702449  
6h30 LE VENT DANS LES SAULES  
6916468  
7h00 FUSÉ E XLS 3530604  
7h30 SCOOBY DOO 3559739  
8h00 TROIS PETITES SOEURS  
5551130  
8h30 ROBINSON SUCROÉ 5550401  
9h00 LES RATONS LAVEURS  
5574081  
9h30 LE BUS MAGIQUE 7958062  
10h00 LES AVENTURES DE L'OURS  
PADDINGTON 6990420  
10h30 TOUFTOUFS ET POLLUARDS  
5570265  
11h00 LE VENT DANS LES SAULES  
5523791  
11h30 FUSÉ E XLS 5524420  
12h00 LES JETSON 5561517  
12h30 ROBINSON SUCROÉ 7969178  
13h00 CAILLOU 3539975  
13h30 TOUFTOUFS ET POLLUARDS  
7968449  
14h00 LE BUS MAGIQUE 6709401  
14h30 SAMBA ET LEUK 1017449  
15h00 TROIS PETITES SOEURS  
6728536  
15h30 ACE VENTURA 1012994  
16h00 LES JETSON 1091401  
16h30 NED ET SON TRITON 1020913  
17h00 SCOOBY DOO 6723081  
17h30 YOGI L'OURS 1011265  
18h00 LE ZINZIN DE L'ESPACE  
1018178  
18h30 BÊTES À CRAQUER 1092130  
19h00 FIFI BRINDACIER 6710517  
19h30 SACRÉS DRAGONS 1021642  
20h00 CAPITAINE STAR 6729265  
20h30 NED ET SON TRITON 6708772  
21h00 LES SIMPSON 5543555  
21h30 Y'EN A MARE 7972642  
22h00 LES EXPLOITS D'ARSENE  
LUPIN 5562246  
22h30 HIGHLANDER 5571994  
23h00 LES SIMPSON 5515772  
23h30 BARBE ROUGE 6996604  
00h00 SCOOBY DOO 5768005  
00h30 LES JETSON 7372043  
01h00 HIGHLANDER 4339956  
01h30 FUSÉ E XLS 4882802  
02h00 SACRÉS DRAGONS 9762260  
02h30 LES EXPLOITS D'ARSENE  
LUPIN 9781395  
03h00 ROBIN DES BOIS JUNIOR  
4319192  
03h30 IVANHO 9772647  
04h00 LE VENT DANS LES SAULES  
9786840  
04h30 ROBINSON SUCROÉ 4310821

### VENDREDI 2 JANVIER

5h00 LA LÉGENDE DU VENT DU  
NORD 9994937  
5h30 TOUFTOUFS ET POLLUARDS  
5769734  
6h00 LES RATONS LAVEURS  
5762821  
6h30 LE VENT DANS LES SAULES  
6976840  
7h00 FUSÉ E XLS 3507376  
7h30 SCOOBY DOO 3519111  
8h00 TROIS PETITES SOEURS  
5528802  
8h30 ROBINSON SUCROÉ 5527173  
9h00 LES RATONS LAVEURS  
5541753  
9h30 LE BUS MAGIQUE 7925734  
10h00 CAILLOU 6967192  
10h30 TOUFTOUFS ET POLLUARDS  
5547937  
11h00 LE VENT DANS LES SAULES  
5590463  
11h30 FUSÉ E XLS 5591192  
12h00 LES JETSON 5538289  
12h30 ROBINSON SUCROÉ 7929550  
13h00 LES AVENTURES DE L'OURS  
PADDINGTON 3506647

### VENDREDI 2 JANVIER

5h00 LA LÉGENDE DU VENT DU  
NORD 9994937  
5h30 TOUFTOUFS ET POLLUARDS  
5769734  
6h00 LES RATONS LAVEURS  
5762821  
6h30 LE VENT DANS LES SAULES  
6976840  
7h00 FUSÉ E XLS 3507376  
7h30 SCOOBY DOO 3519111  
8h00 TROIS PETITES SOEURS  
5528802  
8h30 ROBINSON SUCROÉ 5527173  
9h00 LES RATONS LAVEURS  
5541753  
9h30 LE BUS MAGIQUE 7925734  
10h00 CAILLOU 6967192  
10h30 TOUFTOUFS ET POLLUARDS  
5547937  
11h00 LE VENT DANS LES SAULES  
5590463  
11h30 FUSÉ E XLS 5591192  
12h00 LES JETSON 5538289  
12h30 ROBINSON SUCROÉ 7929550  
13h00 LES AVENTURES DE L'OURS  
PADDINGTON 3506647

EN PISTE.  
Dim. 21h30, lun. 7h, 22h30, mar.  
15h, mer. 8h30, ieu. 11h, ven. 16h30.

ENTRE BONNES MAINS.  
Sam. 8h30 et 20h30, dim. 19h30, lun.  
22h, mar. 7h30, mer. 14h et 23h, ieu.  
17h30, ven. 12h.

EXPÉDITION PLEIN AIR  
Dim. 17h, lun. 15h, mar. 19h, mer.  
16h30, ieu. 10h, ven. 23h.

JARDINER AVEC G. HAMEL.  
Sam. 9h30 et 22h30, dim. 13h, lun.  
9h, 18h30, mar. 20h30, mer. 15h,  
ieu. 12h30, 20h30, ven. 18h30.

JUSTICE ET JUSTICIABLES.  
Sam. 15h30, dim. 6h30, mar. 5h,  
mer. 5h30, 19h, ieu. 8h30, 14h30,  
ven. 7h30, 22h.  
LES AMANTS DE LA NATURE.  
Sam. 18h30, dim. 23h, lun. 5h30,  
20h30, mar. 8h, mer. 10h, ieu. 21h,  
ven. 14h30.

LES QUILLES À QUÉ BEC.  
Sam. 17h30, dim. 5h30, 12h, lun.  
00h00, 10h30, mar. 16h, mer. 21h,  
ieu. 9h.

MICRO-INFO.  
Sam. 11h, 19h30, dim. 7h30, lun.  
16h, mar. 14h, mer. 12h30, ieu.  
23h30, ven. 20h30.

OMNIUM DE QUILLES.  
Sam. 12h30, dim. 00h, dim. 15h, lun.  
17h, mar. 12h, mer. 6h, ieu. 18h,  
ven. 10h.

PHYSI-FORME.  
Sam. 7h, 21h30, lun. 23h30, mar.  
13h, mer. 8h, ieu. 16h30, ven. 9h30,  
19h.

PLEIN SOURIRE.  
Sam. 22h, lun. 10h, mar. 6h30,  
17h30, mer. 20h, ieu. 14h, ven. 8h,  
11h30.

PORTRAIT DE...  
Dim. 19h, lun. 12h, mar. 20h, mer.  
13h30, 23h30, ieu. 17h, ven. 8h30.

SANTÉ/LONGUE VIE.  
Sam. 7h30, dim. 9h30, lun. 14h30,  
mar. 19h30, mer. 20h30, ieu. 10h30,  
ven. 9h, 12h30.

TABLE D'HÔTE.  
Sam. 13h30, 23h30, dim. 7h, lun.  
19h30, mar. 10h30, mer. 12h, ieu.  
8h, ven. 17h30.

VISION MAISON.  
Sam. 21h, dim. 11h, lun. 15h30,  
21h30, mar. 9h30, mer. 7h, ieu. 20h,  
ven. 18h.

VIRAGE EN LIGNE.  
Sam. 10h, 00h, dim. 20h, lun. 8h,  
mar. 21h30, mer. 17h30, ieu. 22h,  
ven. 13h.

VIRAGE PLUS.  
Sam. 12h, dim. 21h, mar. 22h30,  
mer. 18h30, ieu. 16h, 23h, ven. 14h.

VOTRE AVENIR FINANCIER.  
Sam. Sam. 14h30, dim. 18h30, lun.  
11h30, mar. 23h, mer. 9h30, ieu.  
19h, ven. 7h.

VOYAGES MAGAZINE  
Sam. 15h, dim. 9h, 13h30, 22h30,  
mar. 7h, mer. 16h, ieu. 19h30, ven.  
23h30.



ANIMALERIE.  
Sam. 8h, 14h, dim. 22h30, lun. 20h,  
00h, mar. 17h, mer. 7h30, ieu. 13h,  
ven. 6h, 21h30.

À DÉTERMINER  
Sam. 6h30, dim. 14h30, lun. 9h30,  
19h, mar. 10h, mer. 15h30, ieu.  
7h30, ven. 16h, 22h30.

BILLARD QUÉ BEC.  
Sam. 16h30, Dim. 16h, lun. 13h30,  
mar. 18h, mer. 11h, ieu. 00h00, ven.  
19h30.

BINGO ROTARY. Dim. 10h (direct).

COLLECTION «PASSION». Sam. 9h,  
dim. 17h, lun. 15h, mar. 19h,  
mer. 16h30, ieu. 10h, ven. 23h.

CONFORT VISUEL.  
Sam. 23h, dim. 14h, lun. 6h30, mar.  
13h30, 21h, mer. 19h30, ieu. 12h,  
ven. 15h30.

CUISINE ET CULTURE.  
Sam. 16h, dim. 8h30, lun. 18h, mar.  
6h00, 23h30, mer. 14h30, ieu. 13h30,  
ven. 11h.

DOSSIER ACTUALITÉ.  
Dim. 17h30, lun. 13h30, mar. 11h,  
mer. 22h, ieu. 6h, 15h.

## LE SOLEIL

publie un résumé  
de l'horaire de la soirée,  
le samedi dans la section des Arts  
et du dimanche au vendredi  
dans la section Magazine.

# Bye-bye 97!



**À la manière d'André-Philippe Côté,  
la rétrospective de l'année 1997  
les 28, 29, 30 et 31 décembre,  
dans**

