

**Votre
horaire**

progrès-dimanche

Télé

**Semaine du
24 au 30 juin 1990**

- **Aujourd'hui
14h CJPM**
Le défilé de la
Saint-Jean
- **Lundi
19h**
Musique Plus
Roch Velours
- **Mercredi
19h30 RC**
Les Aventuriers de
l'arche perdue
- **Jeudi
20h00 TQS**
Qui a tué Marylin



Le Québec fête la Saint-Jean

SPÉCIAL: Avec les événements du dernier mois, la fête de la Saint-Jean Baptiste revêt un caractère tout à fait spécial. Le spectacle de ce soir, au Vieux-Port, rassemblera des artistes tels Michel Rivard, Gilles Vigneault et Paul Piché (notre Photo).

Diane Dufresne, de retour de Paris, et la relève québécoise, telle Laurence Jalbert seront aussi de la distribution.

Le no 1 du service avec notre atelier de réparation complète, AVANT D'ACHETER, COMPAREZ

Abonnez-vous en toute légalité, **INFO DÉCO-SAT**



DÉCO-SAT inc.

17, rue Néron - CHICOUTIMI

(face à l'entrepôt Sears)

693-8150

Antenne parabolique résidentielle et commerciale Smatv, tour, antenne locale, caméra de surveillance, location, financement sur place.



Tony Beaudry
et son équipe
25 ans d'expérience

Faites confiance
à des gens de la
région, établis
depuis 10 ans.

Sport de la semaine

DIMANCHE 24 JUIN

9h30
CFER — BONNE PÊCHE REPRISE

10h30
WPTZ — THIS WEEK ON D.I.R.T.

11h30
CFRS — COUP DE SOLEIL Reprise de samedi, 17h00.

12h00
WCAX — THIS WEEK IN BASEBALL

WCFC — ROD AND REEL DAD AND HIS DAUGHTER.

13h00
TV5 — LES HÉROS DU SAMEDI L'actualité sportive chez les jeunes. Accent mis sur les sports non-violents et l'esprit d'équipe.

WCAX — CBS SPORTS SPECIAL (D) MICHIGAN 400. Compétition automobile. EN DIRECT

WVNY — RED SOX BASEBALL (D) Les Red Sox de Boston rencontrent les Orioles de Baltimore. EN DIRECT

15h00
CKRS - CBFT — LE TRIATHLÈTE Reportage sur une race relativement récente de sportifs, les triathlètes, qui pratiquent aussi bien la natation que la bicyclette et le jogging. Cette émission sera diffusée en cas de pluie seulement.

WPTZ — NBC SPORTSWORLD

15h45
CKRS - CBFT — AUTOSPORT MOLSON Grand Prix de Formule 1 en provenance du Mexique. Anim.: Jean Pagé. Analyste: Jacques Duval. Cette émission sera diffusée à cette heure, en cas de pluie seulement.

16h00
CBJET — CBC SPORTSWEEKEND Course automobile. Grand Prix de Formule 1 du Mexique.

CFRS — CHASSE ET PÊCHE POULIN DE COURVAL. Avec Claude Mercier. Reportages sur les plus beaux sites de

pêche au Québec; méthodes courantes de chasse et pêche; conversations avec des spécialistes de la faune, de la forêt et de la sécurité.

16h30
CKRS - CBFT — AUTOSPORT MOLSON Grand Prix de Formule 1 en provenance du Mexique. Anim.: Jean Pagé. Analyste: Jacques Duval.

CFER — L'AVENTURE Avec Gaston Lepage. Découvrez chaque semaine, avec une personnalité du domaine artistique, un lieu privilégié de loisir, de chasse ou de pêche au Québec. Inv.: Maurice Richard.

WCAX — BUICK CLASSIC (D) Tournoi de golf. EN DIRECT

WVNY — SCHLITZ MALT LIQUOR PROFESSIONAL BOXING

17h00
CFCF — CANADIAN TIRE CYCLING Compétition cycliste commanditée par Canadian Tire.

WPTZ — NBC SPORTS - 1990 WIMBLEDON TENNIS Reportages et pronostics sur les 113e championnats de tennis de Wimbledon en Angleterre.

18h30
CKRS — EXPÉDITION Magazine traitant de la pêche sportive avec Henri Bergeron et Raymond Carignan, pêcheur professionnel.

19h30
TV5 — EXPÉDITION CHASSE ET PÊCHE LES TECHNIQUES DE PÊCHE FRANÇAISES (4e de 13). Anim.: Pierre-Rolland Mercier. Les accessoires électroniques et les flotteurs sophistiqués en France. REPRISE

00h50
TV5 — EXPÉDITION CHASSE ET PÊCHE LES TECHNIQUES DE PÊCHE FRANÇAISES (4e de 13). Reprise de 19h30.

01h00
WPTZ — GEORGE MICHAEL'S SPORTS MACHINE

LUNDI 25 JUIN

5h30
WPTZ — MORNING STRETCH

9h00
CBJET — F.I.T. Anim.: Jodi Craig. Exercices et conseils.

CFCF — GREAT SHAPE Anim.: David Snively. Exercices.

9h30
CBJET — WELL NOW! Anim.: Arlysse

Betts. Exercices axés sur le bien-être physique et mental.

21h00
TV5 — THALASSA Avec Georges Penoud. La vie marine et les activités nautiques sous tous leurs aspects.

WVNY — ALL STAR PRO SPORTS AWARDS

02h00
TV5 — THALASSA Reprise de 21h00.

MARDI 26 JUIN

5h30
WPTZ — MORNING STRETCH

9h00
CBJET — F.I.T.

CFCF — GREAT SHAPE

9h30
CBJET — WELL NOW!

14h00
CKRS - CBFT — LE BASEBALL LABATT 50 DES EXPOS (D) Du Wrigley Field de Chicago, un match opposant les Expos de Montréal et les Cubs. EN DIRECT. ATTENTION: l'un de ces films sera présenté en cas de pluie seulement.

MERCREDI 27 JUIN

5h30
WPTZ — MORNING STRETCH

9h00
CBJET — F.I.T.

CFCF — GREAT SHAPE

9h30
CBJET — WELL NOW!

JEUDI 28 JUIN

5h30
WPTZ — MORNING STRETCH

9h00
CBJET — F.I.T.

CFCF — GREAT SHAPE

9h30
CBJET — WELL NOW!

23h45
CFER — CHALLENGE WWF Lutte de la World Wrestling Federation.

VENREDI 29 JUIN

5h30
WPTZ — MORNING STRETCH

9h00
CBJET — F.I.T.

CFCF — GREAT SHAPE

9h30
CBJET — WELL NOW!

11h00
CKRS - CBFT — EXPLORATION, SPORTS ET LOISIRS LES INUITS. Série sur les sports et divertissements que pratiquent divers peuples.

19h30
CKRS — EXPLORATION PÊCHE LA PÊCHE À LA MOUCHE.

CBFT — BOUFFÉE DE SANTÉ Magazine traitant du loisir et des sports accessibles à tous. Avec Louise Poirier et Michel Picard.

WVNY — RED SOX BASEBALL (D) Les Red Sox de Boston rencontrent les Rangers du Texas. EN DIRECT

SAMEDI 30 JUIN

11h00
CKRS — BOUFFÉE DE SANTÉ Magazine traitant des loisirs et des sports accessibles à tous. Avec Louise Poirier

et Michel Picard.

CBFT — LES HÉROS DU SAMEDI LES JEUX DE L'ACADIE. Cérémonies d'ouverture enregistrées à l'Île-du-Prince-Édouard. Avec Jean-Philippe Peretti, Monique Ferron, Daniel Poirier et Real Ferlatte.

11h30
CFCF — BOB IZUMI'S REAL FISHING SHOW

12h00
CFCF — MAPLE LEAF WRESTLING

13h00
CFRS — BASEBALL 90 Anim.: Guy Bertrand. Magazine sur le baseball.

WCAX — CBS MAJOR LEAGUE BASEBALL (D) Les Blue Jays de Toronto reçoivent les A's d'Oakland. EN DIRECT

WPTZ — WWF WRESTLING Lutte de la World Wrestling Federation.

13h30
CBJET — FISH 'N CANADA Anim.: Reno et Angelo Viola.

CFCF — LPGA PREVIEW

14h00
CFCF — WIDE WORLD OF SPORTS Reportages: rencontre de natation Swim Canada à Vancouver; compétition équestre, en présence de Sa Majesté la reine Elizabeth II, en provenance de Spruce Meadows à Calgary.

WPTZ — NBC SPORTS SHOWCASE (D) 1990 WIMBLEDON TENNIS. En provenance du All England Lawn Tennis Club de Wimbledon, les 113e championnats de tennis. EN DIRECT

14h30
CKRS - CBFT — AUTOSPORT MOLSON Course de Formule Indy en provenance de Portland et Détroit. Anim.: Jean Pagé. Analyste: Jacques Duval.

CBJET — CHECKERED FLAG Anim.: Jim Paulson.

WVNY — U.S. SENIOR OPEN Émission en cours.

15h00
CBJET — CBC SPORTSWEEKEND Reportages: faits saillants du Grand Prix de Détroit (catégorie CART); le Budweiser / G.I. Joe, course automobile catégorie CART, en provenance du International Raceway de Portland en Oregon; le rodéo de Brandon au Manitoba.

15h30
CKRS - CBFT — L'UNIVERS DES SPORTS

16h00
CFCF — DU MAURIER LTD. LADIES GOLF CLASSIC (D) En provenance de Kitchener en Ontario. EN DIRECT

CJPM — L'AVENTURE Avec Gaston Lepage. Découvrez chaque semaine, avec une personnalité du domaine artistique, un lieu privilégié de loisir, de chasse ou de pêche au Québec. Inv.: Louise Dussault.

WCAX — GREATER HARTFORD OPEN Tournoi de goz EN DIRECT

horaire Télé

Correspondance des stations pour chacun des câblodistributeurs

TÉLESAG	
R.-Q.	2
CKRS	3
PETITE	4
ANNONCES	4
CBJET	5
TE LE-HORAIRE	6
CFRS	7
TELEGUIDE	8
TV5	9
CJPM	10
CFCF	11
InfoVision	12
TVC	13
WVNY	14
WCFC	15
WCAX	16
WPTZ	17
TELE UNIVERSITE	18
CBFT	19
Musique Plus	20
CFER	21
T46	22
AGHAT	22
SE	23
Much Music	24
FC	25
TSN	26
CAN.-FAMILIE	27
MÉTÉO MÉDIA	28
R.D.S.	29
CHAMBRES DES COMMUNES	30
CBC NORTH	31
BOURSE DE MONTREAL	32
ENVIRONNEMENT	33
VISION TV	34

VIDEO DÉRY	
FAMILIE	2
CKRS	3
TV5	4
CBJET	5
TELEGUIDE	6
CFRS	7
HEURE-MÉTÉO	8
R.-Q.	9
CJPM	10
CANAL PLUS	11
NOUV. HORIZON	12
T.V. COMMUNAUT.	13
CFER	14
WXYZ	15
WJBK	16
CHAMBRE DES COMMUNES	17
CITY	18
CBC-NORTH	19
MUSIQUE PLUS	20
ENV. CANADA	21
BOURSE MONT.	21
WTVS	22
SE	23
BCTV	24
FIRST CHOICE	25
CNN	26
TSN	27
CHCH	28
RDS SPORTS	29
CBFT	30
CHSN	31
TCTV	32
WDIV	33

TELEVAL	
R.-Q.	2
CKRS	3
CBJET	5
CANAL FAMILIE	6
CFER	7
TV COMMUNO	8
TV5	9
CJPM	11
SE	13
MUCH MUSIQUE	17
tsn	19
CBFT	21
WPTZ	23
WVNY	24
InfoVISION	25
CAMBRE DES COMMUNES	27

DOLBEAU TV SERVICE INC	
TV 5	2
WPTZ	3
CFRS	4
CJPM	5
R.-Q.	6
CKRS	7
InfoVISION	8
CFCF	9
CBJET	11
WVNY	12
PETITES ANNONCES	13
MUSIQUE PLUS	20
FAMILIE	22
TELE UNIVERSITE	23
SE	24
MUCH MUSIC	25
TSN	26
CBFT	27
WJBK	28

GAGNON TV LTEE	
TVC	2
CKRS	3
WPTZ	4
TV 5	5
CJPM	6
CFRS	7
CBJET	8
WVNY	9
FAMILIE	10
R.-Q.	11
CBJET	12
CFCF	13
SE	18
MUCH MUSIC	19
MUSIQUE PLUS	20
TSN	21

Ensemble

ON PEUT VAINCRE LE CANCER

SOCIÉTÉ CANADIENNE DU CANCER

CANADIAN CANCER SOCIETY

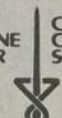

DONNONS GÉNÉREUSEMENT

Sport de la semaine (suite)

16h30
WVNY — WIDE WORLD OF SPORTS

17h00
CBFT — EXPÉDITION TRUITES TROPHÉES AU PAYS DE L'ARC-EN-CIEL (ORÉGON) (dern. de 2). Magazine traitant de la pêche sportive avec Henri Bergeron et Raymond Carignan, pêcheur professionnel.

18h30
CFCF — EXPOS SUMMER '90. Anim.: Brian MacGorman.

TV5 — SENTIERS Anim.: Gilles Quenneville. Reportages et chroniques-terrain sur tous les sujets touchant le plein air. REPRISE

19h30
CKRS - CBFT — LE BASEBALL LABATT 50 DES EXPOS (D) Du Stade olympique de Montréal, un match opposant les Braves d'Atlanta et les Expos. EN DIRECT

23h30
CJPM — CHALLENGE WWF Lutte de la World Wrestling Federation. Analystes: Édouard Carpentier et Jacques Rougeau. «Flash Magazine» avec Guy Hauray et Pat Patterson. DERNIERE

01h00
WPTZ — AMERICAN GLADIATORS Jeu. Anim.: Joe Theismann et Mike Adamle. — Des participants se soumettent à des épreuves d'ordre physique qui sont parfois éprouvantes.

Dimanche 17 JUIN

5h00
SE — LA LOI CRIMINELLE (2h)

5h15
CFCF — HEAD OF THE CLASS

5h45
CFCF — VIDEO GOLD

6h00
CFCF — T & T

FC — KISS TOMORROW GOODBYE (1h45)

RDS — LE TROISIÈME MILLÉNAIRE (R)

TSN — NORTH AMERICA CUP HARNESSE RACE (R) En provenance de Greenwood Raceway à Toronto, course sous harnais. (1h)

16h30
CFCF — TIME EXPOSURES (1h)

WPTZ — HOUR OF POWER (1h)

RDS — LES COURSES A BLUE BONNETS (R)

7h00
CFCF — DOUBLE DÉFI Avec Gilles Payer. Des jeunes de niveau secondaire rivalisent grâce à leurs connaissances et à leur agilité physique. REPRISE

WCFC — SESAME STREET (2h)

WVNY — MAXIE'S WORLD (1h)

CF — BOZO ET CIE

RDS — SPORTS 30 (R)

SE — LES DROIDS — NELL — DÉFENSEURS DE LA TERRE (1h20)

TSN — SPORTSDESK

7h15
CF — SUR LA RUE TABAGA

7h30
CFCF — ARAB WORLD

CFCF — JUSTICE POUR TOUS CHAMBRE DE LA JEUNESSE OU CRIMINELLE. Avec Louis-Paul Allard.

WCAX — CATHOLIC MASS

WPTZ — NEWS 5 THIS WEEK

CF — LES CONTES DE LA FORÊT VERTE

RDS — LE DÉFI MINI-PUTT (R) Revue hebdomadaire des principales compétitions de putting sur tapis gazon. (1h)

TSN — PRO WRESTLING PLUS (Pd) Magazine sur la lutte de la World Wrestling Federation. (1h)

7h45
CBJET — THOUGHT FOR TODAY

FC — JOHNNY COME LATELY (1h45)

7h50
CBJET — YOGA FOR STRESS

7h55
CBFT — HORAIRE

8h00
CKRS - CBFT — LES AVENTURES DE L'OURS COLARGOL Dessins animés.

CBJET — SUNDAY MORNING MOVIE WE JOINED THE NAVY. (2h)

CFCF — ROBERT SCHULLER HOUR OF POWER

CFCF — LES LAURÉATS Avec Jacques Michel. L'animateur accueille les finalistes du Festival de la chanson de Granby. Place à la relève! Thème d'aujourd'hui: production de disques et de vidéos. Inv.: Martine Chevrier, Martine Bérubé et Linda Lemay.

WCAX — INSPECTOR GADGET

WPTZ — SUNDAY TODAY Magazine d'information avec Mary Alice Williams et Garrick Utley. (1h30)

WVNY — OUR TOWN

CF — DISNEY POUR TOUS WINNIE L'OURSON.

8h15
CKRS - CBFT — GRISU, LE PETIT DRAGON Dessins animés.

8h20
SE — TROIS SUR UN SOFA (1h50)

8h30
CKRS - CBFT — ANNE... LA MAISON AUX PIGNONS VERTS Dessins animés.

CFCF — THE WORLD TOMORROW

CJPM - CFCF — LE MONDE À VENIR

WCAX — M.A.S.K.

WVNY — SNACKMASTER Émission publicitaire.

CF — SALUT DISNEY! (1h)

RDS — UN CONTRE UN (R)

TSN — TRANSWORLD SPORT (Pd) Revue hebdomadaire des principales activités sportives disputées à travers le monde. (1h)

9h00
CKRS - CBFT — SOUS LE SIGNE DES MOUSQUETAIRES Dessins animés.

CFCF — OÙ SONT LES ENFANTS DE LA TERRE (1h)

CFCF — MIRACLES NOW

CJPM — LA GRANDE AVENTURE DE PUPPY Dessins animés.

CFCF — IL M'AIME COMME JE SUIS REPRISE

WCAX — CBS NEWS SUNDAY MORNING Avec Charles Kuralt. (1h30)

WCFC — READING RAINBOW

WVNY — FORUM 22

RDS — LE EDMONTON NORTHLANDS (R) En provenance d'Edmonton en Alberta, concours hippique. (1h30)

9h30
CKRS - CBFT — IL ÉTAIT UNE FOIS L'ESPACE

CFCF — HELLENIC PROGRAM

CJPM — C.O.P.S. Dessins animés.

CFCF — BONNE PÊCHE REPRISE

WCFC — NEWTON'S APPLE Anim.: Ira Flatow.

WPTZ — MEET THE PRESS Table ronde sur un sujet d'actualité politique américaine.

WVNY — ÉMISSION PUBLICITAIRE

CF — SABLONIN

FC — DEAR AMERICA: LETTERS HOME FROM VIETNAM (1h30)

TSN — AUSTRALIAN RULES FOOTBALL (Pd) Présentation du match de la semaine de la Victorian Football League. Équipes à confirmer. (1h)

10h00
CKRS - CBFT — LE JOUR DU SEI-

NEUR Messe célébrée en la paroisse Notre-Dame-de-l'Annonciation de l'Ancienne-Lorette par Mgr Maurice Couture, c.s.v., Archevêque de Québec. Anim.: Jean Beaudouin. (1h30)

CBJET — CORONATION STREET Feuilleton. (1h30)

CFCF — COURT MÉTRAGE L'OURS MON FRÈRE. — MASIE DE LA NATURE. (1h)

CFCF — SUNDAY EDITION Anim.: Mike Duffy. Résumé des activités de la semaine sur la Colline parlementaire. (1h)

CJPM — VISION MONDIALE Reportages sur les pays du tiers-monde. (1h)

CFCF — AVIS DE RECHERCHE Anim.: Guy Mongrain. Coanim.: Chantale Roy. À l'aide d'une photo de classe, des amis d'hier et d'aujourd'hui se retrouvent pour rendre hommage à des personnalités de chez nous. Inv.: Jacques Moisan. (1h)

WCFC — THE BEST OF THE EDITORS LINGUISTIC CONCERNS. Les conflits politiques qu'entraînent la dualité des langues; les français au Canada et l'hispanique aux États-Unis. Inv.: Cathy Bricker, rédactrice en chef du «U.S. English»; Martha Jimenez, avocat pour le Mexican-American Legal Defense and Education Fund; Serge Joyal, ancien secrétaire d'État au cabinet du premier ministre Pierre Trudeau; Peter Brimelow, rédacteur du «Forbes».

WPTZ — BROADCAST NEW YORK Magazine d'information axé sur des sujets d'intérêt général pour les résidents de l'état de New York.

WVNY — LIQUID LUSTRE

CF — CHAT BOUME

10h10
SE — QUI VEUT LA PEAU DE ROGER RABBIT (1h50)

10h30
WCAX — FACE THE NATION Avec Leslie Stahl.

WCFC — INSIDE ALBANY

WPTZ — THIS WEEK ON D.I.R.T.

WVNY — SNACKMASTER Émission publicitaire.

CF — TÉLÉ-HIBOU

RDS — ÉMISSION SPÉCIALE D'AVANT-MATCH - COUPE DU MONDE DE SOCCER (D) EN DIRECT

TSN — ITALIA '90 - WORLD CUP SOCCER PREGAME SHOW (D) Émission spéciale d'avant-match. Anim.: Vic Rauter. EN DIRECT

10h55
RDS — COUPE DU MONDE (D) En provenance du Stadio Comunale à Turin en Italie. Équipes à confirmer.

(2h05) EN DIRECT

TSN — ITALIA '90 - WORLD CUP SOCCER (D) En provenance du Stadio Comunale à Turin en Italie. Équipes à confirmer. (2h05) EN DIRECT

11h00
CFCF — IL EST ÉCRIT

CFCF — TELEDOMINICA (2h)

CJPM - CFCF — PATRICK NORMAN & CIE Musique country. Clips, entrevues et chansons. Inv.: Manuel Tadros. (1h)

WCAX — YOU CAN QUOTE ME Table ronde sur l'actualité de la semaine au Vermont.

WCFC — ADAM SMITH'S MONEY WORLD Anim.: J.W. Goodman. Les tendances de l'économie mondiale.

WPTZ — BETTER YOUR HOME Conseils de rénovation. Anim.: Gery Connell.

WVNY — À COMMUNIQUER

CF — SPORT BILLY

FC — SCROOGED (1h45)

11h30
CKRS - CBFT — AUJOURD'HUI DIMANCHE Revue de l'actualité de la semaine. Anim.: Denise Bombardier et Robert Desbiens.

CBJET — THE BEST YEARS Anim.: Cam Cathcart et Joyce Resin. Reportages: l'enfant adopté qui retrouve ses parents naturels; des conseillers âgés qui travaillent avec des victimes d'actes criminels; profil de musiciens de big band amateurs de Vernon en Colombie-Britannique.

CFCF — COUP DE SOLEIL Reprise de samedi, 17h00.

WCAX — COLLEGE MADHOUSE Jeu. University of Arizona se mesure à ASU.

WCFC — THIS OLD HOUSE Anim.: Steve Thomas et Norm Abram. REPRISE

WPTZ — LANG GUIDE TO REAL ESTATE

WVNY — THIS WEEK WITH DAVID BRINKLEY (1h)

CF — MÉMOIRE VIVE

12h00
CKRS - CBFT — LA SEMAINE VERTE Avec Gabi Drouin. Portrait des Laurentides. — Sur la route des ponts-couverts en Estrie. — Les Indiens qui demeurent aux environs du réservoir Gouin (Abitibi). (1h)

CBJET — MEETING PLACE Service religieux en provenance du St. Luke's Anglican Church à Winnipeg. Célébrant: le révérend Richard S. Condo. (1h) REPRISE

CFCF — LES PIERRAFEU LA FOLIE DE LA RADIO MOBILE. Dessins

Solution no 319

	1	2	3	4	5	6	7	8	9	10	11	12	13	14	15	16	17	18	19	20	
1	C	A	N	A	L	I	S	E	R	T	I	S	S	E	R	A	N	D	E		
2	I	N	A	M	I	C	A	L	N	A	R	I	E	R	R	E	I	N			
3	T	I	A	E	T	R	E	P	A	N	A	T	I	O	N	R	A	T			
4	A	N	I	R	E	M	I	S	A	N	O	N	S	C	O	N	E				
5	O	A	N	A	R	E	S	A	G	I	T	I	S	O	L	E	R				
6	A	T	E	Y	E	N	A	A	K	E	S	O	U	A	I	R					
7	L	S	O	L	T	E	E	A	N	O	N	E	S	D	E						
8	L	A	T	A	E	S	S	E	S	W	S	A	E	E	M						
9	E	T	A	I	E	R	S	H	I	P	N	D	S	A	C	E					
10	T	E	T	S	P	E	L	L	E	T	I	E	R	A	C	O	N				
11	V	I	T	E	M	I	N	E	T	I	T	A	E	C	H	U	T				
12	E	R	E	S	E	R	T	H	I	E	R	S	E	L	E	E					
13	R	E	N	I	F	A	I	A	T	R	E	V	I	T	E						
14	I	R	U	N	I	T	E	S	R	D	N	E	R	F							
15	T	E	T	S	E	L	L	E	S	Q	U	A	S	I	T	E					
16	A	C	R	E	S	E	L	A	S	T	A	S	A	R	M	E	R				
17	B	O	I	R	E	D	E	S	S	A	T	S	L	U	E	A					
18	L	R	E	N	D	S	E	O	S	E	R	F	L	O	Y						
19	E	D	I	T	E	U	R	E	N	E	T	N	I	T	E	Y	E				
20	S	E	T	A	I	S	O	R	I	U	S	T	A	U	X	C	R				

Dimanche

(suite)

animés.

CJPM — BON DIMANCHE Avec Reine Malo. Chroniques: «magazines» avec Yves Blouin en alternance avec «Paris, Montréal, Los Angeles» avec Pierre Brousseau, «en coulisse» avec Hélène Letendre en alternance avec «mode» avec Mariette Lévesque, «spectacles» avec Daniel Guérard, «disques» avec Alain Brunet, «livres» avec Louise Dussault, «cinéma» avec Richard Gay, «bandes dessinées» avec Sophie-Andrée Blondin et «flash» avec Sylvain-Claude Filion. (2h)

CFER — ENTRÉE LIBRE FLETCH AUX TROUSSES. (2h)

WCAX — THIS WEEK IN BASEBALL

WCFE — ROD AND REEL DAD AND HIS DAUGHTER.

WPTZ — A DIFFERENT WORLD Comédie avec Dawnn Lewis, Kadeem Hardison et Mary Alice. — La vie étudiante sur le campus d'une université afro-américaine aux États-Unis.

CF — LES AMIS RATONS

SE — À LA VIE, À LA MORT (1h35)

12h30

CFRS — LE PETIT JOURNAL Avec Johanne de Bellefeuille.

WCAX — ÉMISSION PUBLICITAIRE

WCFE — MOTORWEEK '90 Anim.: John Davis. Sujet: la Volvo 740 Turbo.

WPTZ — SNACK MASTER Émission publicitaire.

WVNY — LIQUID LUSTRE Émission publicitaire.

CF — LES ATOMES CROCHUS

12h45

CF — LES ANIMAUX MAGIQUES

FC — FORBIDDEN PLANET (1h45)

13h00

CKRS — LES GENS LES PLUS HEUREUX

CBJET — FAMILY PICTURES GIME 'EM ENOUGH ROPE. Drame avec Johanna Newmarch, Zachary Ansley et Dwight McFee. — Une adolescente tente de s'affranchir de ses parents et du potinage des étudiants de son école. REPRISE

CFRS — CINÉMA QUATRE SAISONS UN COWBOY DANS LA VILLE. (3h)

CFCF — QUESTION PERIOD Avec Pamela Wallin. Table ronde sur la politique canadienne.

CBFT — DES JARDINS D'AUJOURD'HUI Reprise du lundi précédent à

19h30.

TV5 — LES HÉROS DU SAMEDI L'actualité sportive chez les jeunes. Accent mis sur les sports non-violents et l'esprit d'équipe. (1h)

WCAX — CBS SPORTS SPECIAL (D) MICHIGAN 400. Compétition automobile. (3h30) EN DIRECT

WCFE — WALL STREET WEEK Anim.: Louis Rukeyser. REPRISE

WPTZ — WPTZ MOVIE KIDCO. (2h)

WVNY — RED SOX BASEBALL (D) Les Red Sox de Boston rencontrent les Orioles de Baltimore. (3h30) EN DIRECT

CF — T'AS LE BONJOUR D'ALBERT

RDS — SPORTS 30 (R)

TSN — SPEEDWEEK (R)

13h30

CKRS - CBFT — PROPOS ET CONFIDENCES Inv.: Françoise Gaudet-Smet (3e de 4). REPRISE

CBJET — HYMN SING Hymnes et cantiques religieux. EN DIRECT

CFCF — THE BRADY'S HAT IN THE RING. Comédie avec Florence Henderson, Robert Reed et Ann B. Davis. — Les péripéties d'une famille américaine dont les enfants sont adultes. (1h)

R.-Q. - CIVV — PAUSE MUSICALE

WCFE — NORTH COUNTRY REVIEW REPRISE

CF — LES CADETS DE LA FORÊT

RDS — LE RUGBY À RDS (Pd) Le Canada rencontre les États-Unis. (1h)

TSN — MOTORING '90 (R)

13h35

SE — INCIDENTS DE PARCOURS (1h55)

14h00

CKRS - CBFT — SECOND REGARD Avec Normand Séguin. MOINES BOUDDHISTES AU CŒUR DE LA BOURGOGNE. Le Centre Kagyu-Ling, situé en Saône-et-Loire, abrite une communauté bouddhiste tibétaine. C'est le premier et le plus grand temple himalayen d'Europe. DE VILLAGE EN VILLAGE. Visite d'un village du Québec, de l'Ontario ou des Maritimes, son histoire culturelle et religieuse: Saint-Eustache (Beauce). (1h)

CBJET — D'ARIANE (1h)

CJPM - CFER — LE DÉFILÉ DE LA SAINT-JEAN (D) Présentation du défilé de la Fête nationale dans les rues de Montréal. (Heure de diffusion sous réserves). (1h30) EN DIRECT. En reprise à 18h30. ATTENTION: EN CAS DE PLUIE, LE DÉFILÉ SERA REMIS À DIMANCHE ET LA PROGRAMMATION RÉGULIÈRE SERA PRÉSENTÉE.

R.-Q. - CIVV — LA CIVILISATION GRECQUE LA VIE SOCIALE. Un cours offert par l'Université Laval. (1h)

TV5 — FAUT PAS RÉVER Avec Sylvain Augier. Les Indiens Otavalo, tisseurs des Andes; le village fortifié de Mont Dauphin en France; les stockmen, des cowboys calédoniens. Inv.: Marina Vlady et Jaïro. (1h)

WCFE — THE SUNDAY AFTERNOON HENRY FONDA DOUBLE FEATURE WELCOME TO HARD TIMES ET: THE GRAPES OF WRATH. (4h) À noter que le deuxième film est en noir et blanc.

CF — LES MINISCULES

TSN — LIGHT MIDDLEWEIGHT NORTH AMERICAN KARATE CHAMPIONSHIP (R) En provenance de Lancaster en Pennsylvanie, championnat nord-américain de karaté.

14h30

CFCF — DIAMONDS LADY FROM KATMANDU. Série policière avec Nicholas Campbell, Peggy Smithhart et Tony Rosato. (1h)

CF — CINÉASTES DE LA FAUNE

FC — HOW I GOT INTO COLLEGE (1h30)

RDS — GOLF PLUS (R) Série d'émissions qui permet à l'amateur de golf de

découvrir un terrain de golf par semaine à travers le Québec.

14h55

RDS — COUPE DU MONDE (D) En provenance du Stadio Giuseppe Meazza à Milan en Italie. Équipes à confirmer. (2h05) EN DIRECT

TSM — ITALIA '90 - WORLD CUP SOCCER (D) En provenance du Stadio Giuseppe Meazza à Milan en Italie. Équipes à confirmer. (2h05) EN DIRECT

15h00

CKRS - CBFT — LE DÉFILÉ DE LA FÊTE NATIONALE 1990 (D) Pour illustrer le thème «Le Québec, 30 ans de puissance tranquille», le Comité des Fêtes nationales de la Saint-Jean nous revient, après 20 ans d'absence, avec son prestigieux défilé dans les rues de Montréal. (1h30) EN DIRECT. En cas de pluie le défilé sera présenté demain à 15h00. EN LIEU ET PLACE: LE TRIATHLÈTE Reportage sur une race relativement récente de sportifs, les triathlètes, qui pratiquent aussi bien la natation que la bicyclette et le jogging. Cette émission sera diffusée en cas de pluie seulement.

CBJET — THE FACTS OF LIFE A THOUSAND FROWNS / A HOUSE DIVIDED. (1h)

R.-Q. - CIVV — DE FAMILLE EN FAMILLES LES PERSONNES ET LES PERSONNAGES. Un cours offert par l'Université Laval. (1h)

TV5 — APOSTROPHES SPÉCIAL U.R.S.S. Anim.: Bernard Pivot. Inv.: Alexandre Avelitchev, éditeur et directeur des Éditions du Progrès à Moscou, Bernard Guetta (Boukharina ma passion), Yves Montand (Les Mémoires d'Andrei Sakharov). (1h30)

WPTZ — NBC SPORTSWORLD (2h)

CF — AU PAYS DE L'ARC-EN-CIEL

15h30

CKRS - CBFT — VILLE DE QUÉBEC BALLADE URBAINE Images de la ville de Québec sur une musique de René Dupéré. Cette émission sera diffusée en cas de pluie seulement.

CFCF — HEAD OF THE CLASS Comédie avec Howard Hesseman, Tony O'Dell et Tannis Valley. — Un professeur enseigne à un groupe d'élèves qui, quoique doués, manifestent de l'ennui face au régime pédagogique qui leur est offert.

CJPM — L'ESPRIT D'ADVENTURE LA DESCENTE DU FLEUVE YANG TSÉ (1re de 2). En compagnie d'explorateurs, observation de la faune et de la flore des quatre coins du monde. (1h)

CFER — LES JOYEUX NAUFRAGÉS

CF — DENIS LA MALICE

SE — MADAME SOUSATKA (2h05)

15h45

CKRS - CBFT — AUTOSPORT MOLSON Grand Prix de Formule 1 en provenance du Mexique. Anim.: Jean Pagé. Analyste: Jacques Duval. (1h30) Cette émission sera diffusée à cette heure, en cas de pluie seulement.

16h00

CBJET — CBC SPORTSWEEKEND Course automobile. Grand Prix de Formule 1 du Mexique. (2h)

CFRS — CHASSE ET PÊCHE POULIN DE COURVAL. Avec Claude Mercier. Reportages sur les plus beaux sites de pêche au Québec; méthodes courantes de chasse et pêche; conversations avec des spécialistes de la faune, de la forêt et de la sécurité.

CFCF — DOOGIE HOWSER, M.D. Comédie dramatique avec Neil Patrick, James B. Sicking et Belinda Montgomery. — Doogie est un médecin âgé de 16 ans. Malgré sa profession, il demeure tout de même un adolescent qui travaille dans un monde d'adultes.

CFER — NATURE ENJEU Avec Yves Blouin. Outre son caractère informatif, cette série vise également à propo-

Cine-tele

DIMANCHE 24 JUIN

12h00

CFER — FLETCH AUX TROUSSES (4) (Fletch), É.-U. 1985. Comédie policière de M. Ritchie avec Chevy Chase, Dana Wheeler-Nicholson et Joe Don Baker. — Un journaliste enquête sur un trafic de drogues le long des plages californiennes. — Récit humoristique agréablement compliqué. Réalisation adroite. Ensemble coloré et divertissant. Interprétation valable. (2h)

13h00

CFRS — UN COWBOY DANS LA VILLE (3) (Urban Cowboy), É.-U. 1980. Drame de mœurs de J. Bridges avec John Travolta, Debra Winger et Scott Glenn. — Les problèmes sentimentaux d'un jeune Texan qui fréquente une salle de danse populaire. — Intéressante étude de mœurs. Touches originales. Photographie soignée. Interprétation convaincante. (3h)

18h30

R.-Q. - CIVV — ALADIN ET LA LAMPE MERVEILLEUSE (4) Jap. 1981. Dessins animés de Y. Kasai. — Un jeune pauvre découvre une lampe magique qui lui permet la réalisation de ses désirs. — Illustration soignée d'un conte classique. Techniques d'animation valables. Ensemble mouvementé et coloré. — E.

LE REFUGE DE CHARLIE (1h30)

19h00

CBJET — TOM ALONE (5) Can. 1989. Aventures de R. Bradshaw avec Noam Zylberman, Ron White et Timothy Webber. — Accompagné de son chien, un jeune homme traverse le Canada à la recherche de son père qui est accusé de meurtre. — Péripéties variées. Rythme incertain. Mise en scène relâchée. Interprétation honnête. Film tourné pour la télévision. — A. (2h)

20h30

WVNY — YOU ONLY LIVE TWICE (4) G.-B. 1967. Drame d'espion-

nage de L. Gilbert avec Sean Connery, Tetsuro Tamba et Donald Pleasence. — L'agent secret James Bond recherche au Japon le repaire d'un syndicat international du crime. — Recettes habituelles de la série. Mise en scène habile et mouvementée. Éléments de science-fiction. Interprétation adéquate. (2h30)

21h00

CFCF — THE SHIRALEE (Dern. de 2). (4) Aust. 1985. Drame social de G. Ogilvie avec Bryan Brown, Noni Hazelhurst et Rebecca Smart. — Après le départ de sa femme, un homme apprend graduellement à vivre avec sa fille dont il a réussi à conserver la garde. — Adaptation fidèle d'un roman de Darcy Niland. Nombreuses touches d'humour. Mise en scène vivante. Très bonne interprétation. Film tourné pour la télévision. (2h)

R.-Q. - CIVV — L'AUTRE (3) (The Other), É.-U. 1972. Drame psychologique de R. Mulligan avec Chris Udvornoky, Martin Udvarnoky et Uta Hagen. — Sur une ferme du Connecticut dans les années 30, un jeune garçon attribué à son frère jumeau les méfaits et accidents qui se produisent. — Éléments de mystère habilement entretenus. Réalisation intelligente. Interprétation dirigée de main de maître. (1h45)

23h05

CKRS - CBFT — LES ESPIONS (3) All. 1928. Drame policier de F. Lang avec Rudolf Klein-Rogge, Gerda Maurus et Willy Fritsch. — Un agent secret entreprend de démasquer un directeur de banque qui commande une bande de criminels. — Scénario complexe. Mise en scène inventive de style expressionniste. Jeux ingénieux avec les ombres et la lumière. Interprétation stylisée. Film muet. (2h20)

"Nutri/Système a métamorphosé ma vie"

<<Mon entourage n'en revient pas du changement. J'ai repris confiance en moi, j'ai appris à penser différemment au sujet de la nourriture. L'équipe Nutri/Système est extraordinaire, car elle ne juge pas les gens et nous donne toute l'attention nécessaire à la réussite de notre objectif.>>



Sylvie Mercier

Le programme de Nutri-Système comprend une variété de repas savoureux à basse teneur calorique, l'attention individuelle, et la supervision professionnelle

Notre cliente
Sylvie Mercier
de Ville de La Baie
a perdu
36 livres



nutri/système
cliniques minceur

Maintenant
ouvert
à Alma

PERDEZ LA MOITIE GRATUITEMENT*

Payez seulement pour la moitié du poids que vous voulez perdre.

APPELEZ DÈS AUJOUR'HUI POUR UNE CONSULTATION GRATUITE SANS OBLIGATION

668-0131

Au: 75, boul, St-Luc
Place St-Luc,
Alma

690-0202

Sans frais: 1-800-463-1983
400, Saguenéens
Chicoutimi

*Le programme sera basé sur la moitié de la perte désirée. Ne comprend pas le coût de la nourriture exclusive Nutri/Système. Nouveaux clients seulement. Pour un temps limité.

Dimanche

(suite)

ser des solutions afin de protéger l'environnement.

R-Q - CIVV — ORIGINES DE L'OCCIDENT LE RÊVE IMPÉRIAL. Un cours offert par l'Université Laval. (1h)
CF — INSPECTEUR GADGET
FC — SHAG (1h45)

16h30

CKRS - CBFT — AUTOSPORT MOLSON Grand Prix de Formule 1 en provenance du Mexique. Anim.: Jean Pagé. Analyste: Jacques Duval. (1h30)
CFRS — ACTION RÉACTION Inv.: Danielle Proulx et Patrice L'Écuyer. REPRISE

CFCF — SKETCHES OF OUR TOWNS
CJPM — DOUBLE DÉFI Avec Gilles Payer. REPRISE

CFER — L'AVENTURE Avec Gaston Lepage. Découvrez chaque semaine, avec une personnalité du domaine artistique, un lieu privilégié de loisir, de chasse ou de pêche au Québec. Inv.: Maurice Richard.

TV5 — ARTS MAGAZINE SPÉCIAL LONDRES. Frans Hols et Imge Jones à la Royal Academy of Arts.

WCAX — BUICK CLASSIC (D) Tournoi de golf. (1h30) EN DIRECT

WVNY — SCHLITZ MALT LIQUOR PROFESSIONAL BOXING (1h30)
CF — LABO LABO

17h00

CFRS — LA FOURCHETTE DES VEDETTES Avec Soeur Angèle et Guy Boucher. Inv.: Louise Dussault.

CFCF — CANADIAN TIRE CYCLING Compétition cycliste commanditée par Canadian Tire.

CJPM - CFER — VIDÉO STAR Avec Mike Gauthier.

R-Q - CIVV — DROIT DE PAROLE AUX ENFANTS QUI VIVENT DANS UNE FAMILLE RECOMPOSÉE. Anim.: Claire Lamarche. (1h) REPRISE

TV5 — TRENTE MILLIONS D'AMIS Magazine des animaux familiaux. Inv.: Yves Duteil.

WPTZ — NBC SPORTS - 1990 WIMBLEDON TENNIS Reportages et pronostics sur les 113e championnats de tennis de Wimbledon en Angleterre. (1h)

CF — ZORRO

RDS — LE MONDE DES COURSES (R)

TSN — WORLD SERIES OF CRICKET (Pd) En provenance de Sydney en Australie, match de cricket opposant l'Australie au Pakistan. (1h)

17h30

CFRS — LE GRAND JOURNAL (PREMIÈRE ÉDITION)

CFCF — FT FASHION TELEVISION Anim.: Jeanne Beker.

CJPM - CFER — BATMAN LE MAHARAJAH S'ENVOLE (dern. de 2).

TV5 — L'ÉCOLE DES FANS Inv.: Michèle Torr.

CF — POMPY LE ROBOT Caboche est envoyé par le professeur Bon Ami pour retrouver Pompy transformé en cible dans un parc d'amusement.

RDS — LES QUILLES À RDS (R) (1h)

17h35

CF — CINÉ DISNEY ÉMILE ET LES DETECTIVES. (1h25)

SE — LA BOUTIQUE DE L'ORFÈVRE (1h35)

17h45

FC — BY DAWN'S EARLY LIGHT (1h45)

18h00

CKRS - CBFT — LE TÉLÉJOURNAL

CBJET — THE MAGICAL WORLD OF DISNEY (1h)

CFRS — LES CARNETS DE LOUISE Anim.: Louise Deschâtelets. Inv.: Ré-

jean Tremblay. Discussion sur la mode, la décoration, les voyages, le bricolage et sur tout ce qui contribue au mieux-être. (1h)

CFCF — PULSE

CJPM — ICI MONTRÉAL

CFER — LES P'TITS BONSHOMMES

R-Q - CIVV — PASSE-PARTOUT LES OEUFS.

WCAX — CBS SUNDAY EVENING NEWS

WCFE — WONDERWORKS THE WILD PONY. Lorsqu'une veuve épouse l'homme qui est en partie responsable de la mort accidentelle de son mari, ses enfants se rebellent. (1h)

WPTZ — THE FACTS OF LIFE Comédie avec Mindy Cohn, Lisa Welchel et Nancy McKeon.

WVNY — ABC NEWS

TSN — THE POWERBOAT TELEVISION SHOW (R)

18h02

CKRS — LA MER À VOIR Les richesses de l'univers maritime: le Saint-Laurent, le Golfe, les Grands Lacs, l'Atlantique, l'Arctique. Narration: Michel Keable.

CBFT — VISIONS D'ICI MERVEILLE RURALE. Avec Ovide Légaré, Jean LaJeunesse, Juliette Huot et Marthe Thiéry. — Les changements apportés aux travaux de la ferme par l'installation de l'électricité.

TV5 — GOURMANDISES Magazine culinaire. La tarte au riz et aux macarons.

18h15

TV5 — GOURMANDISES Magazine culinaire. La tarte au riz et aux macarons.

18h30

CKRS — EXPÉDITION Magazine traitant de la pêche sportive avec Henri Bergeron et Raymond Carignan, pêcheur professionnel.

CFCF — TRAVEL, TRAVEL STOWE, VERMONT. Avec Don McGowan. Stowe, est bien plus qu'une simple station de ski du Vermont.

CJPM - CFER — LE DÉFILÉ DE LA SAINT-JEAN (1h30) Reprise de 14h00.

R-Q - CIVV — CINÉ-SOLEIL ALADIN ET LA LAMPE MERVEILLEUSE ET: LE REFUGE DE CHARLIE. (1h30)

TV5 — LE DIVAN Anim.: Henry Chaper. Inv.: Maud Linder, fille de Max Linder qui fut une vedette du cinéma comique à l'époque du muet.

WCAX — NEWHART

WPTZ — NBC NIGHTLY NEWS

WVNY — WHEEL OF FORTUNE

RDS — SPORTS 30 (D) EN DIRECT

TSN — SPORTSDESK

18h50

CBFT — VOEUX PROVINCIAUX

19h00

CKRS - CBFT — JUSTE POUR RIRE! Les meilleurs moments du «Festival Juste pour rire!». — Été 1989. Anim.: Daniel Lemire. Inv.: Sébastien Arbour et Frédéric Forget, gagnants des Auditions Jeunes pour rire, Muriel Robin, Dan Hankins, François Léveillé, Juliette Huot et Didier Gustin. (1h) REPRISE

CBJET — CBC FAMILY HOUR TOM ALONE. (2h) Voir cinéma.

CFRS — CAMÉRA 90 Avec Madeleine Roy. Un magazine d'actualité composé de reportages-chocs faits sous forme d'enquêtes. Reportages: un recours pour les malheureux ordinaires; la myopie passe au bistouri; la clé du succès de 4 danseurs nus. (1h)

CFCF — CTV SPECIAL PRESENTATION THE BIG VALLEY JAMBOREE. Anim.: Ian Tyson. Festival annuel de musique country et western, enregistré à Qu'Appelle Valley en Saskatchewan. Inv.: Blue Rodeo; Family Brown; Gary Fjellgaard; Patricia Conroy; The Galtin Brothers; Ricky Van Shelton; Michael Martin Murphy; Williams and Rea; McCarthers; Travis & Brandon Wilkinson; Billy Joe Royal. (1h)

TV5 — JOURNAL TÉLÉVISÉ DE A2 En reprise à 00h20.

WCAX — 60 MINUTES Avec Mike Wallace, Morley Safer, Harry Reasoner, Ed Bradley, Andy Rooney, Meredith Vieira et Steve Kroft. (1h)

WCFE — ALL CREATURES GREAT AND SMALL HAIR OF THE DOG. L'entretien de la maison que fait Tristan ne satisfait pas tout le monde.

WPTZ — THE MAGICAL WORLD OF DISNEY (2h)

WVNY — LIFE GOES ON Comédie dramatique avec Bill Smitrovich, Patti Lupone et Christopher Burke. — Une famille qui aspire à plus de sécurité financière tente d'assurer l'éducation de ses enfants dont un est atteint du syndrome de Down. (1h)

CF — ALIAS

RDS — SÉRIE AUTOSPORT GM (Pd) En provenance de Sanair à Saint-Pie de Bagot au Québec, la Sanair 150, course automobile. (1h)

TSN — BUDWEISER TRUCK AND TRACTOR PULL CHAMPIONSHIPS (Pd) En provenance de Houston au Texas. (1h)

19h10

SE — NICKY ET GINO (1h50)

19h30

TV5 — EXPÉDITION CHASSE ET PÊCHE LES TECHNIQUES DE PÊCHE FRANÇAISES (4e de 13). Anim.: Pierre-Rolland Mercier. Les accessoires électroniques et les flotteurs sophistiqués en France. REPRISE

CF — DARE DARE MOTUS

FC — HOT TO TROT (1h30)

19h52

WCFE — MAILBAG

20h00

CKRS - CBFT — UNE SCÈNE D'AMOUR... LA 15e Dans le cadre du Festival franco-ontarien, spectacle enregistré le 19 juin 1990 au Parc Major à Ottawa. Avec Claude Dubois, Philippe Lafontaine (Belgique), Laurence Jalbert, Paul Demers (Ontario), Corinne Prévost (Ontario) et Josée Lavoie (Alberta). (1h)

CFRS — SPÉCIAL DIMANCHE VIS TA VINAIGRETTE. Entouré de «Dolbie Stéréo» (Geneviève Lapointe), du duo «Les Échalotes» (Tess et Sylvie Daviau), des musiciens «Les Beaux Blonds» (Patrick Bourgeois, Alain Lapointe et François Jean), et des danseurs «Les Marc's Brothers» (Richard Line et Normand Fauteux), Marc Drouin raconte, avec un humour acidulé, sa vie de «comique debout» du berceau à aujourd'hui. (1h)

CFCF - WVNY — AMERICA'S FUNNIEST HOME VIDEOS Anim.: Bob Saget. Des événements cocasses croqués sur le vif par des amateurs sur caméra vidéo.

CJPM - CFER — MINISÉRIE LA GUERRE DES HARAS (1re de 2). Mélodrame avec Cheryl Ladd, Brian Kerwin et Anthony Andrews. — Les tribulations d'une jeune femme qui tente par tous les moyens d'élever des chevaux malgré l'hostilité d'un propriétaire terrien. (2h) À suivre, lundi 20h00.

R-Q - CIVV — LA TRENTAINE QUESTION DE CONFIANCE. Mélissa et Gary envisagent d'avoir un enfant alors que Michael, Ellyn et Hope s'y opposent. (1h)

TV5 — APOSTROPHES DERNIÈRE ÉMISSION SUR LE ROMAN AVANT LA SORTIE. Anim.: Bernard Pivot. Inv.: Jacques Attali (Le premier jour après moi), André Brincourt (La parole dérobée), Bernard Clavel (Quand j'étais capitaine), Jérôme Dumoulin (Le phare de Baleine), Jean-Marc Roberts (L'angoisse du tigre), Dominique Rolin (Vingt chambres d'hôtel), Yann Queffelec (Le maître des chimères). (1h15)

WCAX — MURDER, SHE WROTE

DEAD LETTER. Série policière avec Angela Lansbury. — Une auteure de romans policiers perçe le mystère des crimes qui se produisent autour d'elle. (1h)

WCFE — TRIUMPH OF THE WEST THE EAST IS RED. Les choix que doit faire la Chine en termes politiques, sans toutefois laisser de côté sa culture.

RDS — BASEBALL DU DIMANCHE SOIR (D) En provenance du Riverfront Stadium à Cincinnati, les Reds reçoivent les Dodgers de Los Angeles. (3h) EN DIRECT

TSN — SUNDAY NIGHT BASEBALL (D) En provenance du Riverfront Stadium à Cincinnati, les Reds reçoivent les Dodgers de Los Angeles. (3h) EN DIRECT

20h30

CFCF — CITY Comédie avec Valerie Harper, Lu-Anne Ponce et Todd Susman. — La gérante d'une ville, idéaliste tant dans son travail que dans ses relations personnelles, tente de concilier sa profession et les exigences posées par l'éducation de sa fille de 19 ans.

WVNY — SUNDAY NIGHT MOVIE YOU ONLY LIVE TWICE. (2h30)

20h52

WCFE — MAILBAG

21h00

CKRS - CBFT — AUX PORTES DU PAYS (D) De l'île Ste-Hélène, spectacle de la Fête nationale avec Michel Rivard, Paul Piché et Gilles Vigneault. Avec la participation de Diane Dufresne et Laurence Jalbert. EN DIRECT. En cas de pluie l'émission sera diffusée demain à 21h00. EN LIEU ET PLACE: LE GARS QUI CHANTE SUA JOBBE avec Bruno Giguère, Étienne Gauthier et Marcel Laframboise. — Pour Bruno Giguère, un gars bien ordinaire, la chanson c'est ce qui lui permet de surmonter les petites misères de la vie. (1h30)

CBJET — THE CURTAIN RISES SPÉCIAL. Patrick Watson, un des créateurs de la série «Démocraties» fait une tournée des pays de l'Europe de l'Est et de l'Union Soviétique. (1h)

CFRS — RÊVE D'UN JOUR Anim.: Serge Laprade. Beauté et fantaisie, coiffure et vêtements, rencontres avec les grandes personnalités et réalisation de rêves insolites. Inv.: Herbert Léonard et Jacques Thisdale. (1h) REPRISE

CFCF — CTV SUNDAY MOVIE THE SHIRALEE. (2h)

R-Q - CIVV — CINÉMA HOLLYWOOD L'AUTRE. (1h45)

WCAX — CBS SUNDAY MOVIE A BRIDGE TO SILENCE. (2h)

WCFE — MASTERPIECE THEATRE THE CHARMER (5e de 6). Avec Nigel Havers et Rosemary Leach. — Ralph doit faire son service militaire, mais il en a vite assez. (1h)

WPTZ — NBC SUNDAY NIGHT AT THE MOVIES SHE KNOWS TOO MUCH. (2h)

FC — SCROOGED (1h45)

SE — MISSION — ESClaves DE NEW YORK (4h15)

21h15

TV5 — LATITUDES Information et culture. (1h)

22h00

CBJET — CBC NEWS SUNDAY REPORT Avec Peter Mansbridge.

CFRS — LES GULDENBURG LA ROSE NOIRE avec Brigitte Horney, Karl Heinz Vosgerau et Jurgen Goslar. — Avant que le comte ne puisse mener à bien ses projets de fusion avec la brasserie de Margot Balbeck, il est tué dans un accident de voiture. La nouvelle se propage et déclenche des sentiments de jalousie parmi les membres de la famille. (1h)

CJPM - CFER — CRIMES EN SOLDE

Dimanche

(suite)

Série policière avec Winston Rekert, Jonathan Welsh et Dixie Seattle. — Un ex-agent secret mène avec brio les différentes enquêtes qu'on lui confie. (1h appr.)

WCFE — BUTTERFLIES Lorsqu'Adam annonce qu'il a pris un emploi comme camionneur, ni Ben ni Ria ne sont très heureux. Pendant ce temps, les retrouvailles entre Leonard et son ancienne femme ne vont pas très bien.

TV5 — ENVOYE SPECIAL Anim.: Bernard Benyamin. Les événements de Carpentras, l'horreur et l'espoir; Roumanie, lumière sur une révolution trouble. (1h20)

22h25
CBJET — VENTURE Anim.: Robert Scully.

22h30
CKRS - CBFT — LE TÉLÉJOURNAL
WCFE — BLACKADDER II HEAD. Comédie historique avec Rowan Atkinson. — Lord Edmund Blackadder se retrouve en de beaux draps lorsqu'il décapite par inadvertance Sir Francis Drake.

22h45
R.-Q. - CIVV — L'INDICE PLUS Un magazine qui traite de consommation et de finances personnelles. Anim.: Marie-Christine Trottier et Stephan Bureau. Sujets: l'achat d'une maison; les aides ménagères; l'achat de meubles. (1h) REPRISE
FC — LOVERBOY (1h45)

CKRS - CBFT — LES NOUVELLES DU SPORT

22h55
CBJET — THE NATION'S BUSINESS

22h58
CJPM - CFER — EDITION SPÉCIALE - PRÉ-TIRAGES

23h00
CBJET — NEWSWATCH
CFCF — DERNIÈRE ÉDITION
CFCF — CTV WEEKEND NEWS
CJPM - CFER — LES NOUVELLES TVA
WCAX — CBS NEWS
WCFE — SHELLEY Comédie. Avant d'entreprendre un emploi permanent au ministère des Affaires étrangères, Shelley veut profiter au maximum de ses temps libres.

WPTZ — WPTZ SUNDAY NIGHT MOVIE PURPLE RAIN. (2h)
WCAX — ABC NEWS
RDS — SPORTS 30 (D) EN DIRECT
TSN — SPORTSDESK

23h05
CKRS - CBFT — CINÉ-CLUB LES ESPIONS. (2h20)

23h15
WCAX — ARSENIO HALL (1h)
WCAX — WAR OF THE WORLDS (1h)

23h19
CJPM - CFER — LES SPORTS

23h25
CBJET — THE STREETS OF SAN FRANCISCO WINTERKILL avec Karl Malden et Michael Douglas. — Un homme âgé et à l'aise est victime des agissements criminels de deux vieillards peu fortunés. (1h)

23h30
CFRS — SPORTS PLUS WEEK-END
CFCF — PULSE
CJPM — VISION MONDIALE Reportages sur les pays du tiers-monde. (1h)

CFER — BON DIMANCHE Avec Reine Malo. Chroniques: «magazines» avec Yves Blouin en alternance avec «Paris, Montréal, Los Angeles» avec Pierre Brousseau, «en coulisse» avec Hélène Letendre en alternance avec «mode»

avec Mariette Lévésque, «spectacles» avec Daniel Guérard, «disques» avec Alain Brunet, «livres» avec Louise Dussault, «cinéma» avec Richard Gay, «bandes dessinées» avec Sophie-Andrée Blondin et «flash» avec Sylvain-Claude Filion. (2h)

WCFE — TWO'S COMPANY THE PICTURE. Les projets de pique-nique entre Robert et Dorothy se trouvent gâchés par l'arrivée des amis américains de cette dernière.

RDS — COUPE DU MONDE (R) Équipes à confirmer. (2h)

TSN — ITALIA '90 - WORLD CUP SOCCER (R) Équipes à confirmer. (2h)

23h35
TV5 — CARGO DE NUIT CIEL, MONTRÉAL! Le Lux et les Foufounes Électriques; Robert Charlebois; le parti Rhinocéros; le spectacle Carbone 14. REPRISE

00h00
CFCF — ENTERTAINMENT THIS WEEK Présentation d'extraits du téléfilm «Don and Judy» avec Teri Garr qui sera présenté à NBC, dans lequel une femme surprend une conversation dans laquelle un couple du voisinage planifie un meurtre. (1h)

WCFE — SNEAK PREVIEW GOES VIDEO Anim.: Jeffrey Lyons et Michael Medved.

00h15
WCAX — MISSING / REWARD Anim.: Stacy Keach. Dossiers sur les avis de recherches émis pour retrouver soit des personnes soit des objets de valeur.

WCAX — MISSING / REWARD Anim.: Stacy Keach. Dossiers sur les avis de recherches émis pour retrouver soit des personnes soit des objets de valeur.

WCAX — MISSING / REWARD Anim.: Stacy Keach. Dossiers sur les avis de recherches émis pour retrouver soit des personnes soit des objets de valeur.

WCAX — MISSING / REWARD Anim.: Stacy Keach. Dossiers sur les avis de recherches émis pour retrouver soit des personnes soit des objets de valeur.

WCAX — MISSING / REWARD Anim.: Stacy Keach. Dossiers sur les avis de recherches émis pour retrouver soit des personnes soit des objets de valeur.

WCAX — MISSING / REWARD Anim.: Stacy Keach. Dossiers sur les avis de recherches émis pour retrouver soit des personnes soit des objets de valeur.

WCAX — MISSING / REWARD Anim.: Stacy Keach. Dossiers sur les avis de recherches émis pour retrouver soit des personnes soit des objets de valeur.

WCAX — MISSING / REWARD Anim.: Stacy Keach. Dossiers sur les avis de recherches émis pour retrouver soit des personnes soit des objets de valeur.

WCAX — MISSING / REWARD Anim.: Stacy Keach. Dossiers sur les avis de recherches émis pour retrouver soit des personnes soit des objets de valeur.

WCAX — MISSING / REWARD Anim.: Stacy Keach. Dossiers sur les avis de recherches émis pour retrouver soit des personnes soit des objets de valeur.

WCAX — MISSING / REWARD Anim.: Stacy Keach. Dossiers sur les avis de recherches émis pour retrouver soit des personnes soit des objets de valeur.

WCAX — MISSING / REWARD Anim.: Stacy Keach. Dossiers sur les avis de recherches émis pour retrouver soit des personnes soit des objets de valeur.

WCAX — MISSING / REWARD Anim.: Stacy Keach. Dossiers sur les avis de recherches émis pour retrouver soit des personnes soit des objets de valeur.

WCAX — MISSING / REWARD Anim.: Stacy Keach. Dossiers sur les avis de recherches émis pour retrouver soit des personnes soit des objets de valeur.

WCAX — MISSING / REWARD Anim.: Stacy Keach. Dossiers sur les avis de recherches émis pour retrouver soit des personnes soit des objets de valeur.

WCAX — MISSING / REWARD Anim.: Stacy Keach. Dossiers sur les avis de recherches émis pour retrouver soit des personnes soit des objets de valeur.

WCAX — MISSING / REWARD Anim.: Stacy Keach. Dossiers sur les avis de recherches émis pour retrouver soit des personnes soit des objets de valeur.

WCAX — MISSING / REWARD Anim.: Stacy Keach. Dossiers sur les avis de recherches émis pour retrouver soit des personnes soit des objets de valeur.

WCAX — MISSING / REWARD Anim.: Stacy Keach. Dossiers sur les avis de recherches émis pour retrouver soit des personnes soit des objets de valeur.

WCAX — MISSING / REWARD Anim.: Stacy Keach. Dossiers sur les avis de recherches émis pour retrouver soit des personnes soit des objets de valeur.

WCAX — MISSING / REWARD Anim.: Stacy Keach. Dossiers sur les avis de recherches émis pour retrouver soit des personnes soit des objets de valeur.

Stadium à Cincinnati, les Reds reçoivent les Dodgers de Los Angeles. (3h)

04h00
FC — SCROOGED (2h)

04h30
CFCF — YOUNG DUKE THE DESERT TRAIL. Western avec John Wayne, Gabby Hayes et Yakima Canutt. (1h)

TSN — AUSTRALIAN RULES FOOTBALL (R) (1h)

Lundi

25 JUIN

5h00
WPTZ — DENVER, THE LAST DINOSAUR

SE — MISSION (2h05)

5h30
CFCF — CHEERS
WPTZ — MORNING STRETCH

TSN — TRANSWORLD SPORT (R) (1h)

6h00
CFCF — ROMPER ROOM AND FRIENDS Anim.: Fran Pappert.

WCAX — CBS MORNING NEWS (1h)
WPTZ — NBC NEWS AT SUNRISE Avec John Palmer. (1h)

WCAX — CBS MORNING NEWS (1h)
WPTZ — NBC NEWS AT SUNRISE Avec John Palmer. (1h)

WCAX — CBS MORNING NEWS (1h)
WPTZ — NBC NEWS AT SUNRISE Avec John Palmer. (1h)

WCAX — CBS MORNING NEWS (1h)
WPTZ — NBC NEWS AT SUNRISE Avec John Palmer. (1h)

WCAX — CBS MORNING NEWS (1h)
WPTZ — NBC NEWS AT SUNRISE Avec John Palmer. (1h)

WCAX — CBS MORNING NEWS (1h)
WPTZ — NBC NEWS AT SUNRISE Avec John Palmer. (1h)

WCAX — CBS MORNING NEWS (1h)
WPTZ — NBC NEWS AT SUNRISE Avec John Palmer. (1h)

WCAX — CBS MORNING NEWS (1h)
WPTZ — NBC NEWS AT SUNRISE Avec John Palmer. (1h)

WCAX — CBS MORNING NEWS (1h)
WPTZ — NBC NEWS AT SUNRISE Avec John Palmer. (1h)

WCAX — CBS MORNING NEWS (1h)
WPTZ — NBC NEWS AT SUNRISE Avec John Palmer. (1h)

WCAX — CBS MORNING NEWS (1h)
WPTZ — NBC NEWS AT SUNRISE Avec John Palmer. (1h)

WCAX — CBS MORNING NEWS (1h)
WPTZ — NBC NEWS AT SUNRISE Avec John Palmer. (1h)

WCAX — CBS MORNING NEWS (1h)
WPTZ — NBC NEWS AT SUNRISE Avec John Palmer. (1h)

WCAX — CBS MORNING NEWS (1h)
WPTZ — NBC NEWS AT SUNRISE Avec John Palmer. (1h)

WCAX — CBS MORNING NEWS (1h)
WPTZ — NBC NEWS AT SUNRISE Avec John Palmer. (1h)

WCAX — CBS MORNING NEWS (1h)
WPTZ — NBC NEWS AT SUNRISE Avec John Palmer. (1h)

WCAX — CBS MORNING NEWS (1h)
WPTZ — NBC NEWS AT SUNRISE Avec John Palmer. (1h)

WCAX — CBS MORNING NEWS (1h)
WPTZ — NBC NEWS AT SUNRISE Avec John Palmer. (1h)

WCAX — CBS MORNING NEWS (1h)
WPTZ — NBC NEWS AT SUNRISE Avec John Palmer. (1h)

WCAX — CBS MORNING NEWS (1h)
WPTZ — NBC NEWS AT SUNRISE Avec John Palmer. (1h)

WCAX — CBS MORNING NEWS (1h)
WPTZ — NBC NEWS AT SUNRISE Avec John Palmer. (1h)

WCAX — CBS MORNING NEWS (1h)
WPTZ — NBC NEWS AT SUNRISE Avec John Palmer. (1h)

9h00
CKRS - CBFT — CINÉMA UN NOMMÉ LA ROCCA. (2h)

CBJET — F.I.T. Anim.: Jodi Craig. Exercices et conseils.

CFCF — GREAT SHAPE Anim.: David Snively. Exercices.

CFER — DU CINÉMA S.V.P. MADE IN PARIS. (2h)

WCAX — LIVE WITH REGIS AND KATHIE LEE (D) (1h) EN DIRECT

WCFE — SESAME STREET (1h)
WPTZ — THE PHIL DONAHUE SHOW Talk-show. (1h)

WCAX — LIVE WITH REGIS AND KATHIE LEE (D) (1h) EN DIRECT

WCAX — LIVE WITH REGIS AND KATHIE LEE (D) (1h) EN DIRECT

WCAX — LIVE WITH REGIS AND KATHIE LEE (D) (1h) EN DIRECT

WCAX — LIVE WITH REGIS AND KATHIE LEE (D) (1h) EN DIRECT

WCAX — LIVE WITH REGIS AND KATHIE LEE (D) (1h) EN DIRECT

WCAX — LIVE WITH REGIS AND KATHIE LEE (D) (1h) EN DIRECT

WCAX — LIVE WITH REGIS AND KATHIE LEE (D) (1h) EN DIRECT

WCAX — LIVE WITH REGIS AND KATHIE LEE (D) (1h) EN DIRECT

WCAX — LIVE WITH REGIS AND KATHIE LEE (D) (1h) EN DIRECT

WCAX — LIVE WITH REGIS AND KATHIE LEE (D) (1h) EN DIRECT

WCAX — LIVE WITH REGIS AND KATHIE LEE (D) (1h) EN DIRECT

WCAX — LIVE WITH REGIS AND KATHIE LEE (D) (1h) EN DIRECT

WCAX — LIVE WITH REGIS AND KATHIE LEE (D) (1h) EN DIRECT

WCAX — LIVE WITH REGIS AND KATHIE LEE (D) (1h) EN DIRECT

WCAX — LIVE WITH REGIS AND KATHIE LEE (D) (1h) EN DIRECT

WCAX — LIVE WITH REGIS AND KATHIE LEE (D) (1h) EN DIRECT

WCAX — LIVE WITH REGIS AND KATHIE LEE (D) (1h) EN DIRECT

WCAX — LIVE WITH REGIS AND KATHIE LEE (D) (1h) EN DIRECT

WCAX — LIVE WITH REGIS AND KATHIE LEE (D) (1h) EN DIRECT

WCAX — LIVE WITH REGIS AND KATHIE LEE (D) (1h) EN DIRECT

WCAX — LIVE WITH REGIS AND KATHIE LEE (D) (1h) EN DIRECT

WCAX — LIVE WITH REGIS AND KATHIE LEE (D) (1h) EN DIRECT

WCAX — LIVE WITH REGIS AND KATHIE LEE (D) (1h) EN DIRECT

WCAX — LIVE WITH REGIS AND KATHIE LEE (D) (1h) EN DIRECT

WCAX — LIVE WITH REGIS AND KATHIE LEE (D) (1h) EN DIRECT

WCAX — LIVE WITH REGIS AND KATHIE LEE (D) (1h) EN DIRECT

WCAX — LIVE WITH REGIS AND KATHIE LEE (D) (1h) EN DIRECT

PLIEZ ICI

BLONDIE
DEAN YOUNG & STAN DRAKE



© 1990 King Features Syndicate, Inc. World rights reserved



PLIEZ ICI

FUNKY WINKERBEAN

PAR TOM BATTUK

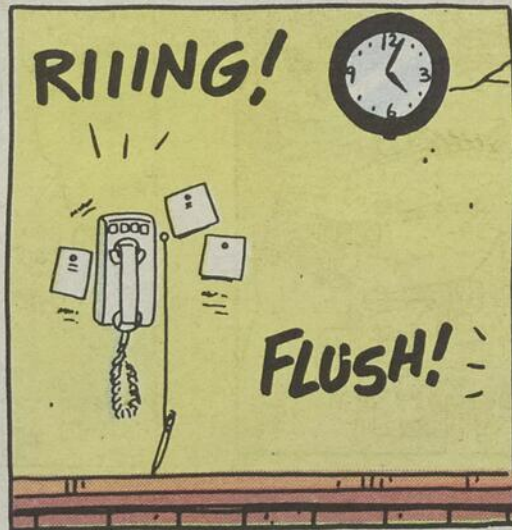

© 1990 North America Syndicate, Inc. All Rights Reserved



Lundi
(suite)

11h00

CKRS - CBFT — BELLE ET SÉBASTIEN Dessins animés.
CBJET — SESAME STREET (1h)
CFCF — MCKENTY LIVE (D) Anim.: Neill McKenty. Interviews. EN DIRECT
CJPM - CFER — HAINE ET PASSIONS Feuilleton. Les passions et les conflits de personnages évoluant dans le monde hospitalier. (1h)
WCAX — THE PRICE IS RIGHT Jeu questionnaire. Anim.: Bob Barker. (1h)
WCFE — 3-2-1 CONTACT
WPTZ — THE GOLDEN GIRLS Comédie avec Bea Arthur, Rue McClanahan, Betty White et Estelle Getty.
WVNY — HOME Anim.: Gary Collins. (1h)
CF — LE VENT DANS LES SAULES Les riverains sont en émoi parce qu'un

grand bateau descend la rivière. Un molot tombe à l'eau. Seul, monsieur Rat pourrait le sauver, mais au prix d'autres périls.

11h30

CKRS — CROIS SEULEMENT
CFRS — BONNE TABLE Anim.: Roger Fortier. Les professeurs de L'École d'art culinaire nous guident dans l'apprentissage de toutes les techniques de base de la bonne table. Chronique de Monique Chevrier, cnd. Sujet: les couteaux.
CFCF — SECRET LIVES Anim.: le Dr Donald Dutton.
CBFT — REGARDS SUR LA NATURE LE GRAND HÉRON.
WCFE — THE SECRET CITY
WPTZ — THE MARSHA WARFIELD SHOW Talk-show avec Marsha Warfield.
CF — LES FABLES D'ÉSOPE
FC — WE THINK THE WORLD OF YOU (1h45)

11h45

CKRS — FARIBOLES
CF — DIS-MOI, LOU
CKRS - CBFT — LE CLAN CAMPBELL MADEMOISELLE QUINCY. La venue

de mademoiselle Quincy, la nouvelle institutrice, réserve une surprise de taille au Dr Campbell et au Major Sims.
CBJET — MIDDAY Avec Valerie Pringle et Ralph Benmergui. (1h)
CFRS — LES PIERRAFEU LA SURPRISE. Dessins animés.
CFCF — PROFILES OF NATURE SPIRIT IN THE WILDERNESS. Documentaire sur le très grand cinéaste de la nature que fut Bill Mason. (1h)
CJPM — SPECIAL PULPERIE (D) Anim.: Jocelyn Cormier. Informations, variétés et entrevues. (1h) EN DIRECT
CFER — ICI MONTRÉAL
WCAX — THE NEWS
WCFE — NOVA THE SCHOOL BOY WHO CRACKED THE SOVIET CODE. (1h)
WPTZ — HARD COPY Dossiers d'actualité. Anim.: Alan Frio.
WVNY — PERFECT STRANGERS Comédie avec Bronson Pinchot.
CF — AU PAYS DE L'ARC-EN-CIEL Billy et Pete sont tous deux amoureux de la jeune fille qui sert de modèle à Roger le photographe.

12h10

WCAX — ACROSS THE FENCE A VISIT TO ICELAND.
SE — LES ANGES SONT MORTS DE RIRE (1h35)

12h25

CKRS - CBFT — LES DETECTEURS DE MENSONGES Reprise du vendredi précédent à 19h00.
CFRS — LE GRAND JOURNAL (PREMIÈRE ÉDITION)
CFER — BON APPÉTIT Avec Marie-Josée et Claudette Taillefer. Préparation de plats-santé. Recette du jour: salade niçoise.

12h30

WCAX — THE YOUNG AND THE RESTLESS Feuilleton. (1h)
WPTZ — GENERATIONS Feuilleton. La vie de deux familles, l'une de race blanche et l'autre de race noire, qui vivent à Chicago depuis plusieurs générations.
WVNY — LOVING Feuilleton.
CF — CINEASTE DE LA FAUNE Dan Gibson, un des meilleurs cinéastes de l'Amérique du Nord, nous fait découvrir que chaque saison est un défi pour lui et nous transporte dans sur un bateau à glace.

13h00

CKRS - CBFT — LA COUR EN DIRECT MISE EN ÉCHEC. Un juge à la retraite entend des causes reliées à la vie quotidienne. Suite à l'accord préalable des parties, ses décisions seront exécutoires. Anim.: Me Jocelyne Jarry. Juge: l'Honorable Paul Robitaille. REPRISE
CBJET - WVNY — ALL MY CHILDREN Feuilleton. (1h)
CFRS — LA FOURCHETTE D'OR
CFCF — SHIRLEY Anim.: Shirley Solomon. Talk-show avec participation de l'auditoire. Thème: la chirurgie esthétique. (1h)
CJPM - CFER — DYNASTIE TRACY avec John Forsythe, Joan Collins et Linda Evans. (1h) REPRISE
WCFE — FUN & FANCY FABRIC PAINTING
WPTZ — DAYS OF OUR LIVES Feuilleton. (1h)
CF — LE PETIT CASTOR
RDS — SPORTS 30 (R)
TSN — WOMEN'S PRO BEACH VOLLEYBALL (R) En provenance de Phoenix en Arizona. (1h)

13h15

FC — LOST ANGELS (2h)
CKRS - CBFT — DALLAS LE PARDON. Holly (Lois Chiles) cherche à revoir Bobby (Patrick Duffy). Pour des raisons que le personnel médical ne comprend pas, le jeune Mike Trotter (Timothy Patrick Murphy) entre de

nouveau dans le coma. (1h) REPRISE. DERNIERE
CFRS — QUÉBEC EN VACANCES Anim.: Pierre Poitras. Un tour d'horizon du Québec depuis la Vieille Capitale.
R.-Q. - CIVV — PAUSE MUSICALE (2h)
WCAX — THE BOLD AND THE BEAUTIFUL Feuilleton.
WCFE — THE SEWING CONNECTION **CF** — BOF
RDS — LE EDMONTON NORTHLANDS (R) (1h25)
14h00
CBJET — CORONATION STREET Feuilleton.
CFRS — CINÉMA QUATRE SAISONS LE CHÊNE D'ALLOUVILLE. (2h)
CFCF — WPTZ — ANOTHER WORLD Feuilleton. (1h)
CJPM - CFER — CHACUN CHEZ SOI Comédie avec Ted Knight, Nancy Dussault, Deborah Van Valkenburgh et Lydia Cornell. — Nerveux et inquiet, se faisant continuellement du souci pour ses filles qui habitent l'appartement situé juste au-dessus du sien, Henry Rush vit avec sa famille plusieurs aventures.
WCAX — AS THE WORLD TURNS Feuilleton. (1h)
WCFE — CIAO ITALIA
WVNY — ONE LIFE TO LIVE Feuilleton. (1h)
CF — HIBOU CHOU GENOU
SE — CHIEN DE FLIC (1h45)
TSN — TSN WRESTLING (Pd)

14h30

CKRS - CBFT — CINÉMA L'HOMME-ORCHESTRE. (1h30)
CBJET — TALKABOUT Anim.: Wayne Cox. Jeu questionnaire.
CJPM - CFER — KATE ET ALLIE Comédie avec Susan Saint James et Jane Curtin. — Deux femmes divorcées et mères de famille décident de vivre ensemble.
WCFE — VINTAGE: A HISTORY OF WINE
CF — LES CONTES DE LA FORÊT VERTE

14h55

RDS — COUPE DU MONDE (D) En provenance du Stadio Olimpico à Rome en Italie. Équipes à confirmer. (2h05) EN DIRECT
TSN — ITALIA '90 WORLD CUP SOCCER (D) En provenance du Stadio Olimpico à Rome en Italie. Équipes à confirmer. (2h05) EN DIRECT

15h00

CBJET - WCAX — GUIDING LIGHT Feuilleton. (1h)
CFCF — GENERAL HOSPITAL Feuilleton. (1h)
CJPM — JUSTICE POUR TOUS VOL ET RECEL. Avec Louis-Paul Allard. REPRISE
CFER — COEUR À TOUT VIVE LE SPORT. Comédie mettant en vedette Judith Light, Tony Danza et Katherine Helmond. — Un père célibataire travaille comme bonne à tout faire chez une brillante femme d'affaires mère d'un garçon de 7 ans.
WCFE — THE FRUGAL GOURMET
WPTZ — DUCKTALES
WVNY — SUPER MARIO BROTHERS
CF — CLAMECY AU ROYAUME DES ROULIS

15h15

CF — SUR LA RUE TABAGA
FC — THE HITCHHIKER - THE VERDICT
TV5 — BONNE JOURNÉE! Bulletin d'information sur les émissions de TV5 et de la francophonie. Avec Danielle Foucart.

15h30

CJPM - CFER — CAMPUS Feuilleton qui explore la vie d'un groupe d'adolescents fréquentant le même collège. (1h)
R.-Q. - CIVV — HISTOIRE DES

Cine-Tele

LUNDI 25 JUIN

8h00

CJPM — NE TIREZ PAS SUR LE DENTISTE (5) (The In-Laws), É.-U. 1979. Comédie policière de A. Hiller avec Peter Falk, Alan Arkin et Richard Albertini. — Un dentiste est entraîné dans de folles aventures par le père du fiancé de sa fille. — Comédie farfelue aux accents grotesques. Mise en scène plutôt lourde. Passages amusants. Bonne interprétation. (2h)

9h00

CKRS - CBFT — UN NOMMÉ LA ROCCA (4) Fr. 1961. Drame policier de J. Becker avec Jean-Paul Belmondo, Pierre Vanneck et Christine Kaufmann. — Un aventurier se met dans de mauvaises situations pour aider un ami. — Traitement inégal mais intéressant. Scènes très réussies. Mise en scène appliquée. Bonne création de Belmondo. (2h)
CFER — MADE IN PARIS (6) É.-U. 1965. Comédie sentimentale de B. Sagal avec Ann-Margret, Louis Jourdan et Chad Everett. — Une employée remplace au pied levé sa patronne pour aller à Paris acheter de nouveaux modèles de robes. — Conventuel et superficiel. Un Paris de studio. Interprétation sans conviction. (2h)

14h00

CFRS — LE CHÊNE D'ALLOUVILLE (5) Fr. 1980. Comédie de S. Penard avec Jean Lefebvre, Bernard Ménez et Henri Guybet. — Un village est mis en émoi par le projet d'élargissement d'une route qui met en péril un vieux chêne. — Sujet prometteur traité de façon plutôt vulgaire. Réalisation banale. Interprétation conventionnelle. (2h)

14h30

CKRS - CBFT — L'HOMME-ORCHESTRE (4) Fr. 1970. Comédie musicale de S. Korber avec Louis de Funès, Noëlle Adam et Olivier de Funès. — Le directeur d'une troupe de ballet doit s'occuper du bébé d'une de ses danseuses. — Intrigue sans conséquence prétexte à numéros musi-

caux. Mise en scène alerte. De Funès en bonne forme. — A. (1h30)

20h00

CFRS — BEATE KLARSFELD (4) (Nazi Hunter: The Beate Klarsfeld Story), É.-U. 1986. Drame biographique de M. Kinsay-Hogg avec Farrah Fawcett, Tom Conti et Geraldine Page. — L'histoire d'une Allemande et d'un juif français qui ont consacré leur vie à traquer les criminels de guerre nazis. — Vision quelque peu simplifiée de la réalité. Réalisation technique valable. Rythme soutenu. Interprétation crédible. Film tourné pour la télévision. (2h)

22h00

R.-Q. - CIVV — LA VRAIE NATURE DE BERNADETTE (3) Can. 1972. Drame psychologique de G. Carle avec Micheline Lanctôt, Donald Pilon et Reynald Bouchard. — Une femme imbue de théories naturalistes et libertaires quitte son foyer pour s'en aller vivre à la campagne avec son jeune fils. — Photographie belle et significative. Mise en scène sobre. Quelques éléments de charge caricaturale. Excellente interprétation de M. Lanctôt. (1h40)

23h45

CJPM — LA DERNIÈRE COURSE (5) Youg. 1978. Comédie dramatique de J. Rancic avec Vladimir Buljan, Boban Petrovic et Nazdeza Vukicevic. — Pour sauver un vieux cheval de race qu'on veut abattre, un jeune garçon décide de s'enfuir avec la bête. — Thème classique traité avec une certaine adresse. Réalisation technique honorable. Interprétation acceptable. — E. (1h30)

00h10

CKRS - CBFT — LES TRACES DU RÊVE (4) Can. 1985. Documentaire de J.-D. Lafond. — Portrait du cinéaste québécois Pierre Perrault à travers ses activités professionnelles et des extraits de son oeuvre. — Témoignages personnels sur un artiste original. Démarche intéressante. Réalisation adéquate. — A. (1h50)

PLIEZ ICI

Lundi

(suite)

SCIENCES AU QUEBEC ECONOMIE ET ECOLOGIE AU CANADA. Un cours offert par la Télé-Université.

TV5 — L'INFO-5 (PREMIERE EDITION) Avec Lakshmi Nguon et Philippe Bélisle. L'information avec un accent mis sur l'actualité régionale au Québec et au Canada.

WCFE — SESAME STREET (1h)
WPTZ — CHIP 'N DALE'S RESCUE RANGERS

WVNY — TEENAGE MUTANT NINJA TURTLES

CF — FESTIVAL BABAR Le tempérament hautain d'une jeune ballerine occasionne quelques petits problèmes lors du spectacle que Babar a mis sur pied pour les habitants de Célesteville.

15h45

FC — FULL MOON HIGH (1h30)

SE — PETIT BONHOMME (1h45)

16h00

CKRS - CBFT — FRAGGLE ROCK Marionnettes.

CBJET — GENERATIONS Feuilleton. La vie de deux familles, l'une de race blanche et l'autre de race noire, qui vivent à Chicago depuis plusieurs générations.

CFRS — LE VAGABOND ARIVEDERCI ROMA. Les aventures d'un chien savant.

CFCF - WPTZ — THE OPRAH WINFREY SHOW Talk-show avec Oprah Winfrey. (1h)

R-Q - CIVV — BEAU ET CHAUD (1h) Reprise du vendredi précédent 21h00.

TV5 — TELL QUEL L'AMOUR A SEIZE ANS, L'EFFET SIDA. Les comportements sexuels des jeunes Suisses face à la menace du SIDA. REPRISE

WCAX — LITTLE HOUSE ON THE PRAIRIE Avec Melissa Gilbert. (1h)

WVNY — POLICE ACADEMY

CF — RAMONA Ramona et sa famille avaient planifié une belle sortie dans la nature. Malheureusement, la pluie les oblige à demeurer à l'intérieur et ce changement de situation ne plaît guère à la jeune fille.

16h30

CKRS - CBFT — LES SCHTROUMPFS
CBJET — DANGER BAY TIME OUT. REPRISE

CFRS — ACTION RÉACTION Inv.: Diane Lafrance et Dominique Lajeunesse. REPRISE

CJPM - CFER — DOUBLE DÉFI Avec Gilles Payer. Des jeunes de niveau secondaire rivalisent grâce à leurs connaissances et à leur agilité physique. REPRISE

TV5 — TÉLESCOPE PONTS ET TUNNELS, LE BÉTON SANS DESSUS DESSOUS. Ponts et tunnels, chefs d'oeuvre de génie civil, en Suisse. REPRISE

WCFE — THE SECRET CITY
WVNY — C.O.P.S.

CF — LES ATOMES CROCHUS

16h45

CF — BOTTINES ET BOUSSOLE

17h00

CKRS - CBFT — L'HEURE G (1h) Reprise du vendredi précédent à 23h35.
CBJET — VIDEO HITS Avec Bryan Eliot.

CFRS — MONTRÉAL-LES-ÎLES Anim.: Alain Choquette et Marie-Soleil Tougas. Un magazine qui donne le poulx de tout ce qui se passe en ville sur un ton léger et dynamique.

CFCF — NIGHT COURT Comédie avec Harry Anderson.

CJPM - CFER — MIMÉMO Avec Gaston Lepage. Des artistes miment des mots

ou des expressions avec humour et originalité. Inv.: Marcel Girard, Patrick Peuvion, Donald Pilon, Francine Morand, Thérèse Morange et Diane St-Jacques. REPRISE

R-Q - CIVV — TOM SAWYER RIVALITÉ. Dessins animés.

TV5 — LE PETIT JOURNAL Bulletin des jeunes auditoires.

WCAX — THE COSBY SHOW BON JOUR, SONDRRA. Comédie avec Bill Cosby.

WCFE — TODAY'S SPECIAL
WPTZ — GERALDO Talk-show. (1h)

WVNY — HIGHWAY TO HEAVEN Série dramatique avec Michael Landon. (1h)

CF — LES AMIS RATONS L'ordinateur du Manoir est détraqué et le système de sécurité retient Cyrille et les Lardons prisonniers. C'est le petit Bernard Laveur qui devra essayer de les libérer, s'attirant ainsi les bons conseils d'un nouvel ami.

RDS — SÉRIE AUTOSPORT GM (R) En provenance de Sanair à Saint-Pie de Bagot, au Québec, la Sanair 150, course automobile. (1h)

TSN — WIMBLEDON TENNIS CHAMPIONSHIPS (Pd) En provenance du All England Lawn Tennis Club à Wimbledon en Angleterre, tournoi de tennis. (2h30)

17h15

FC — CLARA'S HEART (1h45)

17h30

CBJET — GOLDEN GIRLS THAT WAS NO LADY. Comédie avec Bea Arthur, Rue McClanahan, Betty White et Estelle Getty. REPRISE

CFRS — LE GRAND JOURNAL (DEUXIÈME ÉDITION)

CFCF — THE COSBY SHOW BON JOUR, SONDRRA. Comédie avec Bill Cosby.

CJPM - CFER — SOUVENIRS D'ÉTÉ Avec Roberto Medile et Yves Corbeil. Des personnalités évoquent leurs souvenirs personnels reliés à différents thèmes. Aujourd'hui: théâtres d'été.

R-Q - CIVV — LE CLUB DES 100 WATTS Anim.: Marc-André Coallier. Un magazine pour les jeunes de 9 à 12 ans.

TV5 — C'EST PAS JUSTE Reportage chez un jeune adolescent où il explique ce qu'il trouve injuste suivi d'un débat en studio. Thème: l'espéranto.

WCAX — NIGHT COURT
WCFE — READING RAINBOW

CF — ZIG ZAG
SE — DIABLE, VOIS-TU CE QUE J'ENTENDS! (1h45)

18h00

CKRS — LE TÉLÉJOURNAL
CBJET — NEWSWATCH Avec Dennis Trudeau. (1h)

CFRS — LA ROUE CHANCEUSE Anim.: Donald Lautrec et Lyne Sarrazin. Jeu.

CFCF — PULSE (1h)
CJPM - CFER — ICI MONTRÉAL

CBFT — MONTRÉAL CE SOIR

R-Q - CIVV — PASSE-PARTOUT TROIS PETITS SINGES.

TV5 — LA CHANCE AUX CHANSONS Anim.: Pascal Sevrain. Inv.: Patrick Bruel, Simon et les Modanais, Marina, Éric et Olivier Slabiac, Patricia Kaas, Karim Kacel, les Vagabonds.

WCAX — THE NEWS (1h)
WCFE — 3-2-1 CONTACT

WPTZ — NEWS 5
WVNY — NEWSCENTER 22

CF — INSPECTEUR GADGET
RDS — LE MONDE DES COURSES (R)

18h07

CKRS — À COMMUNIQUER

18h30

CKRS — VIVRE À TROIS
CFRS — GARDEN-PARTY Anim.: Jano Bergeron et Serge Laprade. Émission de variétés. (1h) En reprise à 22h00.

CJPM - CFER — CHARIVARI Anim.:

Marie-Michèle Desrosiers. Jeu d'anagrammes.

CBFT — LA COUR EN DIRECT MÉPRISE DANS LA MÉPRISE — ADIEU COUSSINS.

R-Q - CIVV — HEIDI Série dramatique inspirée du roman de Johanna Spyri.

TV5 — DES CHIFFRES ET DES LETTRES Anim.: Laurent Cabrol. Deux candidats mesurent leurs connaissances en matière de mathématiques et de vocabulaire.

WCFE — THE NIGHTLY BUSINESS REPORT Avec Jim Wicks, Linda O'Bryon et Paul Kangas.

WPTZ — NBC NIGHTLY NEWS WITH TOM BROKAW

WVNY — ABC WORLD NEWS TONIGHT WITH PETER JENNINGS

CF — BIBI ET GENEVIÈVE Bibi, qui calcule toujours le temps en minutes et en secondes, apprend à utiliser un calendrier.

RDS — SPORTS 30 (D) EN DIRECT

18h50

TV5 — BONNE SOIRÉE! Bulletin d'information sur les émissions de TV5 et de la francophonie. Avec Yolaine Mottet.

19h00

CKRS - CBFT — LES DÉTECTEURS DE MENSONGES Jeu. Trois personnalités font trois déclarations chacune dont une fausse. Laquelle? Anim.: Patrice L'Écuyer. Inv.: Pierre Labelle, Tex Lecom et Marc Gélinas.

CBJET — À COMMUNIQUER

CFCF — ENTERTAINMENT TONIGHT Anim.: Mary Hart et John Tesh. Dans la série télévisée The Cosby Show, Bill Cosby incarne le père idéal et l'Amérique entière le voit ainsi. Mais dans «Ghost Dad» son tout dernier film, l'image du comédien sera grandement modifiée.

CJPM - CFER — SANTA BARBARA Feuilleton qui explore l'univers de quatre familles californiennes de milieux différents.

R-Q - CIVV — LES AVENTURES DE SHERLOCK HOLMES LE BOSSU. Sherlock Holmes enquête sur le meurtre d'un homme dont il soupçonne l'épouse d'en être l'auteur. (1h)

TV5 — JOURNAL TÉLÉVISÉ DE A2 En reprise à 00h00.

WCAX — CBS EVENING NEWS WITH DAN RATHER

WCFE — THE MACNEIL / LEHRER NEWSHOUR Anim.: Robert MacNeil et Jim Lehrer. (1h)

WPTZ — JEOPARDY! Anim.: Alex Trebek.

WVNY — WHEEL OF FORTUNE Anim.: Pat Sajak. Jeu.

FC — WE THINK THE WORLD OF YOU (2h)

RDS — MAGAZINE DES EXPOS (Pd) Revue hebdomadaire des principales activités du club de baseball les Expos de Montréal.

19h15

SE — QUI VEUT LA PEAU DE ROGER RABBIT (1h45)

19h30

CKRS - CBFT — DES JARDINS D'AUJOURD'HUI Magazine traitant d'horticulture. Le potager, avec Jean-Claude Vigor et l'aménagement paysager, avec Ronald Leduc. Anim.: Aline Desjardins.

CBJET — DANGER BAY THIS LITTLE PIGGY avec Donnelly Rhodes, Susan Walden et Ocean Hellman. — Phyllis, un porc, vient déranger les plans de Jonah qui avait soigneusement préparé un repas pour sa nouvelle amie Edwina. REPRISE

CFRS — ZONE INTERDITE Anim.: Claude Poirier. Gros plan sur l'abus des drogues et autres substances nocives. La caméra pose son regard inquisiteur sur l'aspect humain du problème, à l'aide d'entrevues et de té-

moignages. Thème: les stimulants. REPRISE

CFCF — LIVE IT UP Magazine d'information. Sujets: comment faire perdre du poids à votre chien (Jack McGaw); Del Rubio, le groupe de chanteurs (Dianne Buckner); la sécurité autour de la piscine (Sharon Seto); le Villa Romana en Californie, un hôtel luxueux où chaque chambre a sa particularité; les voitures télécommandées.

CJPM - CFER — DRÔLE DE VIDÉO Avec Serge Grenier. Présentation de vidéos cocasses réalisés par le public. REPRISE

TV5 — L'INFO-5 (DEUXIÈME ÉDITION)

WCAX — FAMILY FEUD Anim.: Ray Combs.

WPTZ — CHEERS

WVNY — A CURRENT AFFAIR

RDS — UN CONTRE UN (R)

TSN — THE BASEBALL SHOW - EXPOSITION (Pd) Revue hebdomadaire des activités du club de baseball les Expos de Montréal.

20h00

CKRS - CBFT — LES OISEAUX SE CACHENT POUR MOURIR (9e de 10). Avec Richard Chamberlain, Rachel Ward, Bryan Brown et Christopher Plummer. — Lors d'une visite à Dane, Justine fait la connaissance d'un diplomate allemand. Quelques années plus tard, Dane est ordonné prêtre et demande à être nommé en Australie, près de sa mère. (1h) REPRISE

CBJET — WONDER YEARS Comédie dramatique avec Fred Savage, Dan Lauria et Alley Mills. — Un homme dans la trentaine se remémore son adolescence vécue dans les années 60.

CFRS — CINÉMA DU LUNDI BEATE KLARSFELD. (2h)

CFCF — SMALL TALK Anim.: Roger Rose. Le monde tel que perçu par des enfants.

CJPM - CFER — MINISÉRIE LA GUERRE DES HARAS (dern. de 2). (2h) Voir dimanche, 20h00.

R-Q - CIVV — OMNI SCIENCE LANGUAGE. Une série de vulgarisation scientifique et technologique présentée par Claire Pimparé. Sujets: le langage humain; le langage animal; la communication homme / animal. REPRISE

TV5 — 7 SUR 7 Avec Anne Sinclair. Une personnalité de l'actualité est invitée à commenter les événements de la semaine en France et à l'étranger. (1h)

WCAX — MAJOR DAD JR. Comédie avec Gerald McRaney, Shanna Reed et Marisa Ryan. — Un officier des Marine Corps épouse une journaliste aux idées larges et se retrouve père de trois filles.

WCFE — NATURE EXTREMADURA: SPAIN'S FORGOTTEN FOREST. Documentaire sur les Estremaduras en Espagne, abritant plusieurs types d'arbres et une faune que l'on retrouve généralement en Afrique. (1h)

WPTZ — NBC MONDAY NIGHT AT THE MOVIES GOING TO THE CHAPEL. (2h)

WVNY — MACGYVER Série policière avec Richard Dean Anderson. (1h)

RDS — BASEBALL DES EXPOS (D) En provenance du Wrigley Field à Chicago, les Cubs reçoivent les Expos de Montréal. (3h) EN DIRECT

TSN — EXPOS BASEBALL (D) En provenance du Wrigley Field à Chicago, les Cubs reçoivent les Expos de Montréal. (3h) EN DIRECT

20h30

CBJET — DEGRASSI JUNIOR HIGH TAKING OFF (1re de 2). Avec Neil Hope, Stefan Brogren et Pat Mastroianni. — Wheels est dépassé par les

Lundi

suite

événements depuis la mort de ses parents; Shane se prépare pour le concert d'un groupe rock. REPRISE
CFCF — DOOGIE HOWSER, M.D. Comédie dramatique avec Neil Patrick, James B. Sikking et Belinda Montgomery. — Doogie est un médecin âgé de 16 ans. Malgré sa profession, il demeure tout de même un adolescent qui travaille dans un monde d'adultes.

R-Q - CIVV — LA ROUTE DES VACANCES L'ESTRIE. Anim.: Joanne Côté. Un magazine qui nous incite à visiter le Québec. En reprise à 23h40.

WCAX — SYDNEY Comédie avec Valerie Martinelli. — Les hauts et les bas de la carrière d'une détective privée qui a la réplique facile.

21h00

CKRS - CBFT — MONT-ROYAL PASSAGE ET SERVITUDE. Les Valeur sont en Europe. Pendant qu'André se rend à Copenhague, Catherine revoit un couple d'amis de jeunesse dont la femme est presque agonisante. (1h)

CBJET — NEWHART Comédie avec Bob Newhart, Mary Frann et Tom Poston. — Un aubergiste du Vermont vit dans un entourage peuplé de curieux personnages. REPRISE

CFCF - WCAX — MURPHY BROWN Comédie avec Candice Bergen, Pat Corley et Charles Kimbrough. — Les hauts et les bas de la carrière d'une journaliste de la télé de Washington.

R-Q - CIVV — BEAU ET CHAUD Émission de variétés. Anim.: Normand Brathwaite, Journaliste: Joane Prince. Chroniqueurs: Edgar Fruiter, Daniel Turéotte et Lucien Francoeur. (1h) En reprise mardi, 16h00.

TV5 — THALASSA Avec Georges Pernoud. La vie marine et les activités nautiques sous tous leurs aspects. (1h)

WCFC — MYSTERY! RUMPOLE AND THE BRIGHT SERAPHIM. Avec John Thaw. — Rumpole, à la suite d'un dîner amical avec un général en retraite, réussit à faire passer au conseil de guerre quelqu'un en Allemagne. (1h)

WCAX — ALL STAR PRO SPORTS AWARDS (2h)

FC — PET SEMATARY (1h45)

SE — FEMMES AU BORD DE LA CRISE DE NERFS (1h35)

21h30

CBJET - WCAX — DESIGNING WOMEN OH, WHAT A FEELING. Comédie avec Delta Burke, Annie Potts, Dixie Carter et Jean Smart. — Quatre femmes, propriétaires d'une entreprise de décoration intérieure à Atlanta, connaissent diverses mésaventures.

CFCF — FM Comédie avec Robert Hays, DeLane Matthews et Rainbow Harvest. — L'annonceur du matin d'un poste de radio publique de Washington tente de concilier, avec plus ou moins de bonheur, les éléments disparates dont sa vie est faite.

22h00

CKRS - CBFT — LE TÉLÉJOURNAL
CBJET — THE NATIONAL Avec Peter Mansbridge.
CFRS — GARDEN-PARTY (1h) Reprise de 18h30.

CFCF — JAKE AND THE FATMAN Avec William Conrad, Joe Penny et Alan Campbell. — Un détective et un procureur qui demeurent à Hawaï contribuent à leur façon bien particulière à la lutte au crime. (1h)

CJPM - CFER — FERLAND / NADEAU EN VACANCES Talk-show avec Pierre Nadeau et Jean-Pierre Ferland. Entre-

vues, chansons, humour et informations. (1h appr.) En reprise mardi, 13h00.

R-Q - CIVV — CINÉ-COLLECTION LA VRAIE NATURE DE BERNADETTE. (1h40)

TV5 — LES 90 RUGISSANTS Anim.: Christine Bravo. Inv.: Les blattes; des soldats en permission de sortie; entrevue avec Richard Bohringer; des jeunes de milieux défavorisés rappent, dessinent et dansent. (1h) REPRISE

WCAX — NEWHART Comédie avec Bob Newhart, Mary Frann et Tom Poston. — Un aubergiste du Vermont vit dans un entourage peuplé de curieux personnages. REPRISE

WCFC — BRIDESHEAD REVISITED JULIA. Dramatique tirée de l'oeuvre d'Evelyn Waugh avec Jeremy Irons, Anthony Andrews et Diana Quick. — Les fiancailles de Julia sont remises en question lorsque sa famille apprend que son fiancé est un divorcé. (1h)

WPTZ — QUANTUM LEAP Drame fantastique avec Scott Bakula et Dean Stockwell. — Un Américain vit des expériences à diverses époques qui lui permettent de venir en aide aux gens qu'il côtoie. (1h)

22h20

CKRS - CBFT — LE POINT En reprise demain à 8h25.

22h22

CBJET — THE JOURNAL
WCAX — THE DAVE THOMAS SHOW Comédie avec Dave Thomas.

22h30

SE — LA LOI CRIMINELLE (1h50)

22h45

FC — POLTERGEIST III (1h45)

22h54

CJPM - CFER — TIRAGES DE «LA QUOTIDIENNE» - «BANCO»

22h55

CKRS - CBFT — LA MÉTÉO
23h00
CKRS - CBFT — L'HEURE G Talk-show. Anim.: Gaston L'Heureux. Coanimatrice pour la semaine: Nicole Leblanc. (1h)

CBJET — NEWSWATCH
CFRS — LE GRAND JOURNAL
CFCF — CTV NATIONAL NEWS Avec Lloyd Robertson.

CJPM - CFER — LES NOUVELLES TVA Nouvelles nationales, internationales et locales. Météo et sports.

TV5 — ESPACE FRANCOPHONE L'ACADIE, QUATRE SIÈCLES APRÈS... LES DÉFIS FRANCOPHONES.

WCAX — THE NEWS
WCFC — THE AVENGERS TWO'S A CROWD... Aventures avec Patrick Macnee et Diana Rigg. — Steed n'a qu'une idée en tête et Emma voit double.

WPTZ — NEWS 5 NIGHTSIDE
WCAX — THE AVENGERS TWO'S A CROWD... Aventures avec Patrick Macnee et Diana Rigg. — Steed n'a qu'une idée en tête et Emma voit double.

WPTZ — NEWS 5 NIGHTSIDE
WCAX — THE AVENGERS TWO'S A CROWD... Aventures avec Patrick Macnee et Diana Rigg. — Steed n'a qu'une idée en tête et Emma voit double.

WPTZ — NEWS 5 NIGHTSIDE
WCAX — THE AVENGERS TWO'S A CROWD... Aventures avec Patrick Macnee et Diana Rigg. — Steed n'a qu'une idée en tête et Emma voit double.

WPTZ — NEWS 5 NIGHTSIDE
WCAX — THE AVENGERS TWO'S A CROWD... Aventures avec Patrick Macnee et Diana Rigg. — Steed n'a qu'une idée en tête et Emma voit double.

WPTZ — NEWS 5 NIGHTSIDE
WCAX — THE AVENGERS TWO'S A CROWD... Aventures avec Patrick Macnee et Diana Rigg. — Steed n'a qu'une idée en tête et Emma voit double.

WPTZ — NEWS 5 NIGHTSIDE
WCAX — THE AVENGERS TWO'S A CROWD... Aventures avec Patrick Macnee et Diana Rigg. — Steed n'a qu'une idée en tête et Emma voit double.

WPTZ — NEWS 5 NIGHTSIDE
WCAX — THE AVENGERS TWO'S A CROWD... Aventures avec Patrick Macnee et Diana Rigg. — Steed n'a qu'une idée en tête et Emma voit double.

23h45

CJPM — CINE-LUNE LA DERNIÈRE COURSE. (1h30)

CFER — LE FLIC DE CHICAGO Série policière mettant en vedette Dennis Farina, Anthony Denison et Stephen Lang. — Un détective de la ville des vents pourchasse son pire ennemi, un gangster connu dans le milieu du crime. (1h)

23h52

WCFC — THE ALMOST MIDNIGHT MOVIE THE YELLOW ROLLS-ROYCE. (2h02)

00h00

CKRS - CBFT — LES NOUVELLES DU SPORT
CBJET — KATE & ALLIE MARRIAGE COUNSELLOR avec Susan Saint James et Jane Curtin. — Deux amies et leurs enfants partagent un logement de Manhattan. REPRISE

CFRS — LES RUES DE SAN FRANCISCO LES COULOIRS DES MIROIRS avec Michael Douglas et Karl Malden. (1h)

CFCF — THE ARSENIO HALL SHOW Variétés avec Arsenio Hall. (1h)

TV5 — JOURNAL TÉLÉVISÉ DE A2 Reprise de 19h00.

WCAX — TWILIGHT ZONE Science-fiction.

00h10

CKRS - CBFT — CINÉMA LES TRACES DU RÊVE. (1h50)

00h25

SE — PEAUX DE VACHES (1h30)

00h30

CBJET — CBC LATE NIGHT THE CRUEL SEA. (2h45)

TV5 — L'INFO-5 (DEUXIÈME ÉDITION) Reprise de 19h30.

WCAX — MAGNUM, P.I. Avec Tom Selleck. (1h)

WPTZ — LATE NIGHT WITH DAVID LETTERMAN Talk-show. (1h)

WCAX — MAGNUM, P.I. Avec Tom Selleck. (1h)

WPTZ — LATE NIGHT WITH DAVID LETTERMAN Talk-show. (1h)

WCAX — MAGNUM, P.I. Avec Tom Selleck. (1h)

WPTZ — LATE NIGHT WITH DAVID LETTERMAN Talk-show. (1h)

WCAX — MAGNUM, P.I. Avec Tom Selleck. (1h)

WPTZ — LATE NIGHT WITH DAVID LETTERMAN Talk-show. (1h)

WCAX — MAGNUM, P.I. Avec Tom Selleck. (1h)

WPTZ — LATE NIGHT WITH DAVID LETTERMAN Talk-show. (1h)

WCAX — MAGNUM, P.I. Avec Tom Selleck. (1h)

provenance du Wrigley Field à Chicago, les Cubs reçoivent les Expos de Montréal. (3h)

04h00

CFCF — SECOND FEATURE THE OLDEST PROFESSION. (2h)

WPTZ — THE FACTS OF LIFE
FC — WE THINK THE WORLD OF YOU (1h45)

04h30

WPTZ — WEBSTER
TSN — PRO WRESTLING PLUS (R) (1h)

Mardi

26 JUIN

5h00

WPTZ — DENVER, THE LAST DINOSAUR
SE — FEMMES AU BORD DE LA CRISE DE NERFS (2h)

5h30

WPTZ — MORNING STRETCH
TSN — 1990 WORLD MOTORCYCLE GRAND PRIX CHAMPIONSHIP (R) Faits saillants du Grand Prix de moto d'Italie en provenance de Misano. (1h)

5h45

FC — PUNCHLINE (2h15)

6h00

CFCF — ROMPER ROOM AND FRIENDS
WCAX — CBS MORNING NEWS (1h)
WPTZ — NBC NEWS AT SUNRISE (1h)

WCAX — CBS MORNING NEWS (1h)
WPTZ — NBC NEWS AT SUNRISE (1h)
WCAX — CBS MORNING NEWS (1h)
WPTZ — NBC NEWS AT SUNRISE (1h)

6h30

CFCF — CANADA A.M. (2h30)
RDS — LES COURSES À BLUE BONNETS (Pd)
TSN — BODIES IN MOTION (Pd)

6h45

WCFC — A.M. WEATHER
7h00
WCAX — CBS THIS MORNING (2h)
WCFC — SESAME STREET (1h)
WPTZ — TODAY (2h)
WCAX — CBS THIS MORNING (2h)
WCFC — SESAME STREET (1h)
WPTZ — TODAY (2h)
WCAX — CBS THIS MORNING (2h)
WCFC — SESAME STREET (1h)
WPTZ — TODAY (2h)

WCAX — CBS THIS MORNING (2h)
WCFC — SESAME STREET (1h)
WPTZ — TODAY (2h)
WCAX — CBS THIS MORNING (2h)
WCFC — SESAME STREET (1h)
WPTZ — TODAY (2h)

WCAX — CBS THIS MORNING (2h)
WCFC — SESAME STREET (1h)
WPTZ — TODAY (2h)
WCAX — CBS THIS MORNING (2h)
WCFC — SESAME STREET (1h)
WPTZ — TODAY (2h)

WCAX — CBS THIS MORNING (2h)
WCFC — SESAME STREET (1h)
WPTZ — TODAY (2h)
WCAX — CBS THIS MORNING (2h)
WCFC — SESAME STREET (1h)
WPTZ — TODAY (2h)

WCAX — CBS THIS MORNING (2h)
WCFC — SESAME STREET (1h)
WPTZ — TODAY (2h)
WCAX — CBS THIS MORNING (2h)
WCFC — SESAME STREET (1h)
WPTZ — TODAY (2h)

WCAX — CBS THIS MORNING (2h)
WCFC — SESAME STREET (1h)
WPTZ — TODAY (2h)
WCAX — CBS THIS MORNING (2h)
WCFC — SESAME STREET (1h)
WPTZ — TODAY (2h)

WCAX — CBS THIS MORNING (2h)
WCFC — SESAME STREET (1h)
WPTZ — TODAY (2h)
WCAX — CBS THIS MORNING (2h)
WCFC — SESAME STREET (1h)
WPTZ — TODAY (2h)

WCAX — CBS THIS MORNING (2h)
WCFC — SESAME STREET (1h)
WPTZ — TODAY (2h)
WCAX — CBS THIS MORNING (2h)
WCFC — SESAME STREET (1h)
WPTZ — TODAY (2h)

WCAX — CBS THIS MORNING (2h)
WCFC — SESAME STREET (1h)
WPTZ — TODAY (2h)
WCAX — CBS THIS MORNING (2h)
WCFC — SESAME STREET (1h)
WPTZ — TODAY (2h)

WCAX — CBS THIS MORNING (2h)
WCFC — SESAME STREET (1h)
WPTZ — TODAY (2h)
WCAX — CBS THIS MORNING (2h)
WCFC — SESAME STREET (1h)
WPTZ — TODAY (2h)

WCAX — CBS THIS MORNING (2h)
WCFC — SESAME STREET (1h)
WPTZ — TODAY (2h)
WCAX — CBS THIS MORNING (2h)
WCFC — SESAME STREET (1h)
WPTZ — TODAY (2h)

WCAX — CBS THIS MORNING (2h)
WCFC — SESAME STREET (1h)
WPTZ — TODAY (2h)
WCAX — CBS THIS MORNING (2h)
WCFC — SESAME STREET (1h)
WPTZ — TODAY (2h)

Mardi

(suite)

8h30

CFER — AU CENTUPLE
WCFC — MR. ROGER'S NEIGHBORHOOD
CF — DÉGOURDIS-MOI, LOU

8h45

CF — PADDINGTON

8h50

CBJET — YOGA FOR STRESS
SE — JE VEUX UN BÉBÉ (1h40)

9h00

CKRS - CBFT — CINÉMA EMBRASSE-MOI, CHÉRIE. (2h)

CBJET — F.I.T.
CFCF — GREAT SHAPE
CFER — DU CINÉMA S.V.P. LE PIMENT DE LA VIE. (2h)
WCAX — REGIS AND KATHIE LEE (D) (1h) EN DIRECT
WCFC — SESAME STREET (1h)
WPTZ — THE PHIL DONAHUE SHOW (1h)
WVNY — STAINARATOR Émission publicitaire.
CF — BOF

9h30

CBJET — WELL NOW!
CFCF — THE NEW CHAIN REACTION
WVNY — LIQUID LUSTRE Émission publicitaire.
CF — LES CONTES DE LA FORÊT VERTE
FC — MONSTER IN THE CLOSET

Cine-Tele

MARDI 26 JUIN

8h00

CJPM — FAUT-IL LAISSER MOURIR KAREN? (4) (In the Matter of Karen Ann Quinlan), É.-U. 1977. Drame de H. Jordan avec Brian Keith, Piper Laurie et David Huffman. — Les parents d'une jeune fille dans le coma font des démarches pour qu'on la laisse mourir naturellement. — Adaptation bien dosée des éléments d'une affaire connue. Mise en scène sobre et efficace. Interprétation juste. Film tourné pour la télévision. (2h)

9h00

CKRS - CBFT — EMBRASSE-MOI, CHÉRIE (4) (Kiss Me Kate), É.-U. 1953. Comédie musicale de G. Sidney avec Kathryn Grayson, Howard Keel et Ann Miller. — Des époux divorcés doivent jouer ensemble à la scène une parodie de «La mégère apprivoisée». — De bons moments. Décors intéressants. Chants et danses bien interprétés. Comédiens fort à l'aise. (2h)

CFER — LE PIMENT DE LA VIE (4) (The Thrill of It All), É.-U. 1963. Comédie de N. Jewison avec Doris Day, James Garner et Edward Andrews. — Une épouse modèle est engagée pour faire des messages publicitaires à la télévision. — Scénario bien construit. Mise en scène nerveuse et soignée. Dialogue pétillant. Interprétation jouée. — A. (2h)

14h00

CKRS - CBFT — LES DIAMANTS DE L'OUBLI (5) (The Memory of Eva Ryker), É.-U. 1980. Drame policier de W. Grauman avec Natalie Wood, Robert Foxworth et Ralph Bellamy. — Un policier devenu écrivain cherche à élucider le mystère entourant le naufrage d'un paquebot. — Intrigue compliquée et artificielle. Mise en scène consciencieuse. Interprétation inégale. Film tourné pour la télévision. OU:

JE HAIS LES ACTEURS (4) Fr. 1986. Comédie policière de G. Krawczyk avec Jean Poiret, Bernard Blier et Patrick Floersheim. — À Hollywood en 1942, plusieurs meurtres se produisent au cours d'un tournage. — Adaptation d'un roman de Ben Hecht. Pastiche amusant du cinéma américain. Bonne reconstitution d'époque. Rythme vif. Interprétation parfois excessive. — A. (2h30) ATTENTION: l'un de ces films sera présenté en cas de pluie seulement.

CFRS — LES TRIBULATIONS D'UN CHINOIS EN CHINE (4) Fr. 1965. Comédie de P. de Broca avec Jean-Paul Belmondo, Ursula Andress et Jean Rochefort. — Un richard désabusé qui a engagé des assassins pour le «suicider» tente de leur échapper après être devenu amoureux. — Adaptation libre d'un roman de Jules Verne. Mélange de farfêlu, d'insolite et de suspense. Bonne utilisation du décor oriental. Belmondo très à l'aise. (2h)

20h00

CKRS - CBFT — LE GENDARME EN BALADE (5) Fr. 1970. Comédie de J. Girault avec Louis de Funès, Michel Galabru et Jean Lefebvre. — Des gendarmes à la retraite tentent de revivre leurs exploits passés. — Ensemble joyeux et détendu. Construction lâche. Gags bien venus. Bons comédiens. (2h)

CFRS — LE CHOIX D'UNE VIE (5) (Choices), É.-U. 1986. Drame de D.L. Rich avec George C. Scott, Jacqueline Bisset et Melissa Gilbert. — Les opinions sur l'avortement d'un juge à la retraite sont mises à l'épreuve lorsque sa fille adolescente et sa deuxième épouse se révèlent enceintes. — Traitement bavard et confus. Mise en scène superficielle. Bons comédiens. Film tourné pour la télévision. (2h)

22h00

R.-Q. - CIVV — LE DERNIER COMBAT (3) Fr. 1982. Science-fiction de L. Besson avec Pierre Jolivet, Jean Bouise et Jean Reno. — Après une guerre nucléaire, un solitaire entre en lutte avec d'autres survivants. — Variations originales sur un thème classique. Traitement éminemment visuel. Mise en scène inventive en dépit de moyens modestes. Interprétation assez expressive. — A. (1h40)

23h45

CJPM - CFER — LES ENFANTS D'ATLANTA (1re de 2). (4) (The Atlanta Child Murders), É.-U. 1985. Drame policier de J. Erman avec Jason Robards, James Earl Jones et Rip Torn. — Les circonstances entourant l'arrestation et le procès de l'assassin de plusieurs enfants noirs à Atlanta au début des années 80. — Vision critique d'une affaire authentique. Traitement engagé. Mise en scène précise. Interprétation de classe. Film tourné pour la télévision. (2h) À suivre, mercredi 23h45.

(1h30)
RDS — AUTOUR DU MONDE (R) Revue des principales activités sportives disputées à travers le monde. (1h)

10h00

CBJET — FRED PENNER'S PLACE
CFCF — DINI PETTY (1h)
CJPM — COEUR À TOUT PROTECTION EN TOUS GENRES.
WCAX — FAMILY FEUD
WCFC - CF — ZOOBILÉE ZOO
WPTZ — THE JOAN RIVERS SHOW (1h)
WVNY — THE PEOPLE'S COURT

10h30

CBJET — MR. DRESSUP
CJPM — EN TOUTE AMITIÉ Inv.: Claire Pimparé. Lecture: Rock Demers. REPRISE
WCAX — WHEEL OF FORTUNE
WCFC — READING RAINBOW
WVNY — 3RD DEGREE
CF — MADAME PEPPERPOTE
RDS — ÉMISSION SPÉCIALE D'AVANT-MATCH - COUPE DU MONDE DE SOCCER (D) EN DIRECT
SE — JUMEAUX (1h50)
TSN — ITALIA '90 - WORLD CUP SOCCER PREGAME SHOW (D) Émission spéciale d'avant-match. Anim.: Vic Rauter. EN DIRECT

10h45

CF — BOZO ET CIE
10h55
RDS — COUPE DU MONDE (D) En provenance du Stadio Marc' Antonio Bentegodi à Vérone en Italie. Équipes à confirmer. (2h05) EN DIRECT

11h00

TSN — ITALIA '90 - WORLD CUP SOCCER (D) En provenance du Stadio Marc' Antonio Bentegodi à Vérone en Italie. Équipes à confirmer. (2h05) EN DIRECT
CKRS - CBFT — ALICE AU PAYS DES MERVEILLES Dessins animés.
CBJET — SESAME STREET (1h)
CFCF — MCKENTY LIVE (D) EN DIRECT
CJPM - CFER — HAINE ET PASSIONS (1h)
WCAX — THE PRICE IS RIGHT (1h)
WCFC — 3-2-1 CONTACT
WPTZ — THE GOLDEN GIRLS
WVNY — HOME (1h)
CF — LE PETIT CASTOR
FC — THREE FUGITIVES (1h45)

11h30

CKRS — CROIS SEULEMENT
CFRS — BONNE TABLE Chronique de Carlo Zopeni. Sujet: pâtes Primavera.
CFCF — SECRET LIVES
CBFT — REGARDS SUR LA NATURE UN SOUVENIR POUR LA VIE.
WCFC — THE SECRET CITY
WPTZ — THE MARSHA WARFIELD SHOW
CF — CLAMECY AU ROYAUME DES ROULIS

11h45

CKRS — PREMIÈRE ÉDITION RÉGIONALE
CF — DIS-MOI, LOU

12h00

CKRS - CBFT — L'ÉDITION MAGAZINE
CBJET — MIDDAY (1h)
CFRS — LES PIERRAFEU UNE BELLE-MÈRE EN OR.
CFCF — FAMILY TIES FATHER CAN YOU SPARE A DIME? Avec Micheal J. Fox.
CJPM — SPÉCIAL PULPERIE (D) (1h) EN DIRECT
CFER — LE MONDE
WCAX — THE NEWS
WCFC — NATURE (1h)
WPTZ — HARD COPY
WVNY — PERFECT STRANGERS
CF — ZIG ZAG

12h10

WCAX — ACROSS THE FENCE CARE OF THE BACKYARD ORCHARD.

12h20

SE — BATMAN (2h10)

12h30

CKRS - CBFT — LES DÉTECTEURS DE MENSONGES Reprise de lundi, 19h00.
CFRS — LE GRAND JOURNAL (PREMIÈRE ÉDITION)
CFCF — PULSE 12:30
CFER — BON APPÉTIT Recette du jour: côte de boeuf BBQ.
WCAX — THE YOUNG AND THE RESTLESS (1h)
WPTZ — GENERATIONS
WVNY — LOVING
CF — A.Z

12h45

FC — SEE NO EVIL, HEAR NO EVIL (1h45)

13h00

CKRS - CBFT — LA COUR EN DIRECT LA CLÔTURE BRISÉE — LE FUTON INCONFORTABLE. REPRISE
CBJET - WVNY — ALL MY CHILDREN (1h)
CFRS — LA FOURCHETTE D'OR
CFCF — SHIRLEY Thème: les tâches traditionnellement dévolues aux mères sont-elles assimilables par les pères? (1h)
CJPM - CFER — FERLAND / NADEAU EN VACANCES Reprise de lundi, 22h00.

WCFC — PAINTING IN MAINE
WPTZ — DAYS OF OUR LIVES (1h)
CF — LES AVENTURES DE VIRUSSE LYSSE
RDS — SPORTS 30 (R)
TSN — 1990 WORLD MILITARY CROSS-COUNTRY CHAMPIONSHIP (R)

13h30

CKRS - CBFT — FRAGGLE ROCK
CFRS — QUÉBEC EN VACANCES
R.-Q. - CIVV — PAUSE MUSICALE (2h)
WCAX — THE BOLD AND THE BEAUTIFUL
WCFC — STRIP QUILTING WITH KAY WOOD
CF — LE RÊVE DE JEANNOT
RDS — MAGAZINE DES EXPOS (R)
TSN — THE BASEBALL SHOW - EXPOSITION ÉDITION (R)

13h54

CJPM - CFER — VIDEO CLIPS
14h00
CKRS - CBFT — LE BASEBALL LABATT 50 DES EXPOS (D) Du Wrigley Field de Chicago, un match opposant les Expos de Montréal et les Cubs. (2h30) EN DIRECT. ATTENTION: l'un de ces films sera présenté en cas de pluie seulement.
CINÉMA LES DIAMANTS DE L'OUBLI OU:

JE HAIS LES ACTEURS. (2h30)
CBJET — CORONATION STREET
CFRS — CINÉMA QUATRE SAISONS LES TRIBULATIONS D'UN CHINOIS EN CHINE. (2h)
CFCF - WPTZ — ANOTHER WORLD (1h)

CJPM - CFER — CHACUN CHEZ SOI UN GÉNIE EN HERBE.
WCAX — AS THE WORLD TURNS (1h)
WCFC — YAN CAN COOK
WVNY — ONE LIFE TO LIVE (1h)
CF — BIBIFOC
RDS — SÉRIE AUTOSPORT GM (R) En provenance de Sanair à Saint-Pie de Bagot au Québec, la Sanair 150 course automobile.
TSN — AUSTRALIAN RULES FOOTBALL (R)

14h30

CBJET — TALKABOUT
CJPM - CFER — KATE ET ALLIE
WCFC — FROM A COUNTRY GARDEN
CF — AU CHÂTEAU DES ENFANTS
FC — WHEN NATURE CALLS (1h30)
SE — LE MOINE ET LA SORCIÈRE (1h40)

14h55

RDS — COUPE DU MONDE (D) En provenance du Stadio Renato Dall' Ara à Bologne en Italie. Équipes à confirmer. (2h05) EN DIRECT

Mardi

(suite)

TSN — ITALIA '90 - WORLD CUP SOCCER (D) En provenance du Stadio Renato Dall'Ara à Bologne en Italie. Équipes à confirmer. (2h05) EN DIRECT

15h00

CBJET - WCAX — GUIDING LIGHT (1h)
CFCF — GENERAL HOSPITAL (1h)
CJPM — JUSTICE POUR TOUS UNE CAUTION. REPRISE
CFER — COEUR À TOUT PROTECTION EN TOUS GENRES.
WCFC — THE FRUGAL GOURMET
WPTZ — DUCKTALES
WVNY — SUPER MARIO BROTHERS
CF — EWOKS

15h20

TV5 — BONNE JOURNÉE!

15h30

CJPM - CFER — CAMPUS (1h)
R-Q - CIVV — L'ENFANT ET L'ÈRE INFORMATIQUE JE JOUE, TU JOUES, IL JOUE. Un cours offert par la Télé-Université.

TV5 — L'INFO-5 (PREMIÈRE ÉDITION)
WCFC — SESAME STREET (1h)
WPTZ — CHIP 'N DALE'S RESCUE RANGERS
WVNY — TEENAGE MUTANT NINJA TURTLES
CF — BOF

16h00

CBJET — GENERATIONS
CFRS — LE VAGABOND L'ENFANT PRODIGE.
CFCF - WPTZ — THE OPRAH WINFREY SHOW (1h)
R-Q - CIVV — BEAU ET CHAUD (1h) Reprise de lundi, 21h00.
TV5 — 7 SUR 7 (1h) Reprise de lundi, 20h00.

WCAX — LITTLE HOUSE ON THE PRAIRIE (1h)
WVNY — POLICE ACADEMY
CF — CES COQUINS DE POULPES
FC — WHO FRAMED ROGER RABBIT? (2h)

16h10

SE — UN ANGE DÉNOMMÉ WANDA (2h10)

16h30

CKRS - CBFT — TOM ET JERRY
CBJET — DANGER BAY ROCK STAR. REPRISE
CFRS — ACTION RÉACTION Inv.: Denis Bernard et Jean-Louis Millette. REPRISE
CJPM - CFER — DOUBLE DÉFI REPRISE
WCFC — THE SECRET CITY
WVNY — C.O.P.S.
CF — MÉMOIRE VIVE

17h00

CKRS - CBFT — L'HEURE G (1h) Reprise de lundi, 23h00.
CBJET — VIDEO HITS
CFRS — MONTRÉAL-LES-ÎLES
CFCF — NIGHT COURT
CJPM - CFER — MIMÉMO REPRISE
R-Q - CIVV — TOM SAWYER PANIQUE À BORD.
TV5 — TÉLÉTOURISME REPRISE
WCAX — THE COSBY SHOW RUDY'S SICK.
WCFC — TODAY'S SPECIAL
WPTZ — GERALDO (1h)
WVNY — HIGHWAY TO HEAVEN (1h)
CF — DENIS LA MALICE
RDS — RACQUETBALL (Pd) En provenance du Nautilus Plus de ville d'Anjou, les finales doubles (hommes) du championnat canadien de racquetball. (1h30)
TSN — TRANSWORLD SPORT (R) (1h)

17h30

CBJET — GOLDEN GIRLS THE TRIANGLE. REPRISE
CFRS — LE GRAND JOURNAL (DEUXIÈME ÉDITION)
CFCF — THE COSBY SHOW RUDY'S SICK.
CJPM - CFER — SOUVENIRS D'ÉTÉ Thème d'aujourd'hui: sports plein air.
R-Q - CIVV — LE CLUB DES 100 WATTS

TV5 — C'EST PAS JUSTE Thème: le parrainage d'un jeune Cambodgien.
WCAX — NIGHT COURT
WCFC — READING RAINBOW
CF — LADY OSCAR 11 juin 1775. Louis XVI va être sacré Roi de France en la Cathédrale de Reims. Quelques années plus tard, Robespierre devient un des chefs les plus célèbres de la Révolution française.

18h00

CKRS — INFO 18
CBJET — NEWSWATCH (1h)
CFRS — LA ROUE CHANCEUSE
CFCF — PULSE (1h)
CJPM — AUJOURD'HUI
CFER — LE MONDE
CBFT — MONTRÉAL CE SOIR (1h)
R-Q - CIVV — PASSE-PARTOUT LE PETIT ZÈBRE.

TV5 — LA CHANCE AUX CHANSONS Anim.: Pascal Sevran. Inv.: Les Vagabonds, Patricia Kaas, Joe Da Costa, Les Frères Slabiac, Axel Bauer, Nathalie, Les Gipsy Kings.

WCAX — THE NEWS (1h)
WCFC — 3-2-1 CONTACT
WPTZ — NEWS 5
WVNY — NEWSCENTER 22
CF — CINÉASTE DE LA FAUNE
FC — WELCOME TO CANADA (1h30)
TSN — BEST OF MUSCLE MAGAZINE (Pd) Magazine sur le culturisme. Faits saillants des compétitions internationales et portraits des athlètes.

18h20

SE — JE VEUX UN BÉBÉ (1h40)

18h30

CKRS — VIVRE À TROIS
CFRS — GARDEN-PARTY (1h) En reprise à 22h00.
CJPM - CFER — CHARIVARI
R-Q - CIVV — HEIDI
TV5 — DES CHIFFRES ET DES LETTRES
WCFC — THE NIGHTLY BUSINESS REPORT
WPTZ — NBC NIGHTLY NEWS
WVNY — ABC WORLD NEWS' TONIGHT
CF — BIBI ET GENEVIÈVE Bibi découvre que les noms des jours de la semaine sont inspirés du nom des planètes Il décide d'inventer «son jour».
RDS — SPORTS 30 (D) EN DIRECT
TSN — SPORTSDESK
18h55
TV5 — BONNE SOIRÉE!

19h00

CKRS - CBFT — LES DÉTECTEURS DE MENSONGES Inv.: Françoise Lemieux, Marguerite Blais et Roberto Medile.
CBJET — BABAR TO DUET OR NOT TO DUET. Les aventures de Babar l'éléphant. Babar choisit de jouer un morceau difficile lors d'un concert de piano.
CFCF — ENTERTAINMENT TONIGHT Le problème des admirateurs obsédés par leurs idoles.
CJPM - CFER — SANTA BARBARA
R-Q - CIVV — LES AVENTURES DE SHERLOCK HOLMES L'ESCARBOUCLE BLEUE. Un bijou précieusement volé à une riche comtesse est retrouvé dans le jabot d'une oie. Comment le joyau est-il parvenu dans cette cachette incongrue? Qui est le véritable voleur? (1h)
TV5 — JOURNAL TÉLÉVISÉ DE A2 En reprise à 00h00.

WCAX — CBS EVENING NEWS WITH DAN RATHER
WCFC — THE MACNEIL / LEHRER NEWSHOUR (1h)
WPTZ — JEOPARDY!
WVNY — WHEEL OF FORTUNE
RDS — GOLF PLUS (Pd) Série d'émissions qui permet aux amateurs de golf de découvrir un terrain de golf par semaine à travers le Québec.
TSN — THE BASEBALL SHOW - BLUE JAYS EDITION (Pd) Revue hebdomadaire des activités du club de baseball les Blue Jays de Toronto.

19h30

CKRS - CBFT — GENIES EN HERBE Série internationale enregistrée à Bruxelles. Pays participants: Belgique, Bénin, Canada, Côte-d'Ivoire, France, Sénégal et Zaïre. Anim.: Eric et Michel.

CBJET — DOCTOR, DOCTOR DON'T MESS WITH THE ELEPHANT. Comédie avec Matt Frewer, Julius Carry III et Beau Gravitte. — Matt devient amoureux d'une patiente qu'il a déjà opérée.
CFRS — VIE DE STAR Entrevues exclusives avec des célébrités artistiques. Cette semaine: Lillian Datz, Morgan Brittany et David Hasselhoff.

CFCF — BORDERTOWN ONE OF THE BOYS. Aventures avec John H. Brennan, Richard Comar et Sophie Barjac. — Une jeune femme tente de venger la mort de son mari en cherchant à abattre son meurtrier.
CJPM - CFER — PEAU DE BANANE DU FIL À RETORDRE avec Marie-Soleil Tougas, Sébastien Tougas et Yves Corbeil. — Zoé veut assister au spectacle d'un groupe rock au Forum et Renaud veut acheter un ordinateur usagé. Auront-ils la bénédiction de leur père? REPRISE

TV5 — L'INFO-5 (DEUXIÈME ÉDITION)
WCAX — FAMILY FEUD
WPTZ — CHEERS
WVNY — A CURRENT AFFAIR
FC — DEAR AMERICA: LETTERS HOME FROM VIETNAM (1h30)
RDS — BASEBALL DES BLUE JAYS (D) En provenance du Fenway Park à Boston, les Red Sox reçoivent les Blue Jays de Toronto. (3h) EN DIRECT
TSN — BLUE JAYS BASEBALL (D) En provenance de Fenway Park à Boston, les Red Sox reçoivent les Blue Jays de Toronto. (3h30) EN DIRECT

20h00

CKRS - CBFT — LE FUNESTIVAL LE GENDARME EN BALADE. (2h) Voir cinéma.
CBJET — THE STRUGGLE FOR DEMOCRACY GENESIS (1re de 10). — Le journaliste Patrick Watson nous entraîne aux quatre coins du monde pour tenter de saisir l'essence même de la démocratie, quelle que soit son expression culturelle. REPRISE (1h)
CFRS — CINÉMA DU MARDI LE CHOIX D'UNE VIE. (2h)
CFCF - WPTZ — MATLOCK Série dramatique avec Andy Griffith, Don Knotts et Nancy Stafford. — Un criminaliste cache sous des allures simples la détermination qui l'habite à défendre ses clients. (1h)
CJPM - CFER — LES HÉRITIERS DU RÈVE CLICHÉS D'UN MARIAGE avec Alec Baldwin, William Devane, Kevin Dobson et Joan Van Ark. — Pendant que Val et Ben concrétisent leur plan de mariage, Gary spéculé sur sa paternité. La santé mentale de Joshua continue de se détériorer. Greg adresse une sévère mise en garde à Peter Hollister. Abby informe Frank Elliot qu'à Empire Valley, c'est elle qui fixe les règles du jeu. Ben apprend des faits troublants concernant Lilimae. (1h)
R-Q - CIVV — FEU VERT INTERNA-

TIONAL Anim.: Johanne Hébert. Narration: Marc Berthiaume et Johanne Hébert. Sujets: les glissements de terrain aux États-Unis; la pollution du Rhin; la malaria; les races rares protégées en Grande-Bretagne.

TV5 — DU CÔTÉ DE CHEZ FRED RACHID MIMOUNI. Anim.: Frédéric Mitterrand. Rencontre avec le grand auteur algérien. Inv.: Albert Memmi. (1h)

WCAX — RESCUE: 911 Anim.: William Shatner. Sauvetages et actes de bravoure accomplis par des secouristes spécialisés. (1h)

WCFC — NOVA A MAN, A PLAN, A CANAL, PANAMA. Anim.: David McCullough. L'histoire du Canal de Panama. (1h)

WVNY — WHO'S THE BOSS? Avec Tony Danza, Judith Light, Alyssa Milano et Danny Pintauro.

SE — POLICE ACADEMY 5: AFFECTION MIAMI BEACH — JUMEAUX (3h20)

20h30

R-Q - CIVV — LA ROUTE DES VACANCES L'OUTAOUAIS (1re partie). En reprise à 23h40.

WVNY — THE WONDER YEARS Comédie dramatique avec Fred Savage, Dan Lauria et Alley Mills. — Un homme dans la trentaine se remémore son adolescence vécue dans les années 60.

21h00

CBJET — THIRTYSOMETHING Avec Timothy Busfield, Polly Draper et Ken Olin. — Michael ne se sent pas à la hauteur de son nouveau poste et a maille à partir avec Elliot. (1h) REPRISE

CFCF - WVNY — ROSEANNE Avec Roseanne Barr et John Goodman. — Une mère de famille, secondée par son mari, tente de concilier travail, aspirations et l'éducation de ses enfants.
CJPM - CFER — LE MATCH DE LA VIE Avec Claude Charron. (1h)

R-Q - CIVV — BEAU ET CHAUD (1h) En reprise mercredi, 16h00.

TV5 — COEUR ET PIQUE Anim.: Philippe Luthers. Inv.: Serge Reggiani, Indochine, Viktor Lazlo, les Chéris, Gangsters d'Amour, Jean-Louis Murat, François Pirette, Salvatore Adamo. (1h)

WCAX — CBS TUESDAY MOVIE BABYCAKES. (2h)
WCFC — GIVING UP THE CANAL Le Canal de Panama, une lutte de pouvoir entre les Américains et les Panaméens. (1h)

WPTZ — IN THE HEAT OF THE NIGHT Drame policier avec Carroll O'Connor et Howard Rollins. — Un shérif du sud des États-Unis et son assistant ont à résoudre les crimes qui affligent leur communauté. (1h)

FC — STARS AND BARS (1h45)

21h30

CFCF — THE WOMEN OF BREWSTER PLACE Comédie dramatique avec Oprah Winfrey, Brenda Pressley et John Cothran, Jr. — En 1967, aux États-Unis, les résidents d'un quartier noir aspirent à améliorer leur qualité de vie en se liguant ensemble.
WVNY — COACH HAVEN'T I SLEPT WITH YOU avec Craig T. Nelson et Clare Carey.

22h00

CKRS - CBFT — LE TÉLÉJOURNAL
CBJET — THE NATIONAL
CFRS — GARDEN-PARTY (1h) Reprise de 18h30.

CFCF — MIDNIGHT CALLER THE WRONG SIDE OF THE WALL. Série dramatique avec Gary Cole, Wendy Kilbourne et Arthur Taxier. — Un ancien policier anime une tribune téléphonique radiophonique dont il se sert pour résoudre des crimes.
CJPM - CFER — FERLAND / NADEAU

Mardi

(suite)

EN VACANCES En reprise mercredi, 13h00.

R.-Q. - CIVV — CINÉ-COLLECTION LE DERNIER COMBAT. (1h40)

TV5 — OBJECTIF SCIENCES «Le Triomphant», sous-marin nucléaire français; la télévision numérique; la sonde spatiale «Rosetta»; les taxidermistes.

WCFC — JACKSONVILLE JAZZ X Dix ans de Festival de jazz à Jacksonville. Inv.: Nancy Wilson, interprète; Dr John, pianiste de la Nouvelle-Orléans; Larry Carlton, guitariste jazz; The Count Basie Orchestra. (1h)

WPTZ — QUANTUM LEAP Drame fantastique avec Scott Bakula et Dean Stockwell. — Un Américain vit des expériences à diverses époques qui lui permettent de venir en aide aux gens qu'il côtoie. (1h)

WVNY — THIRTSOMETHING Avec Timothy Busfield, Polly Draper et Mel Harris. — Faits et gestes d'un groupe d'amis dans la trentaine de la région de Philadelphie. (1h)

22h22
 CBJET — THE JOURNAL

22h25
 CKRS - CBFT — LE POINT

22h30
 TV5 — MON Oeil (1h) REPRISE
 RDS — MAGAZINE DES EXPOS (R)

22h45
 FC — CHILD'S PLAY (1h30)

22h52
 CJPM - CFER — QUESTION D'ENVIRONNEMENT O'KEEFE Anim.: Guy Mongrain. Quiz. Chronique avec Louis-Paul Allard. En reprise mercredi, 13h52.

22h57
 CJPM - CFER — TIRAGES DE «LA QUOTIDIENNE»

23h00
 CKRS - CBFT — LA MÉTÉO
 CBJET — NEWSWATCH
 CFRS — LE GRAND JOURNAL
 CFCF — CTV NATIONAL NEWS
 CJPM - CFER — LES NOUVELLES TVA Nouvelles nationales, internationales et locales. Météo et sports.

WCAX — THE NEWS
 WCFC — STARCOPS AN INSTINCT FOR MURDER. Série policière des années 2027. / Un groupe de policiers internationaux se bat contre le crime dans l'espace intersidéral.

WPTZ — NEWS 5 NIGHTSIDE
 WVNY — NEWS CENTER 22
 RDS — SPORTS 30 (D) EN DIRECT
 TSN — SPORTSDESK

23h05
 CKRS - CBFT — L'HEURE G (1h)

23h20
 SE — DURE RÉALITÉ (1h40)

23h30
 CBJET — NEWHART MIDSEASON'S NIGHT DREAM. REPRISE
 CFRS — SPORTS PLUS
 CFCF — PULSE
 TV5 — FUSIONS Essais chez Renault; le futur métro de Paris; le transfert des gènes; le nucléaire en réparation.

WCAX — THE ARSENIO HALL SHOW (1h)

WPTZ — THE TONIGHT SHOW (1h)
 WVNY — ABC NEWS NIGHTLINE
 RDS — COUPE DU MONDE (R) Équipes à confirmer. (2h)
 TSN — ITALIA '90 - WORLD CUP SOCCER (R) Équipes à confirmer. (2h)

23h40
 R.-Q. - CIVV — LA ROUTE DES VACANCES Reprise de 20h30.

23h45
 CJPM - CFER — CINE-LUNE LES EN-

FANTS D'ATLANTA. (2h) À suivre, mercredi 23h45.

23h52
 WCFC — THE ALMOST MIDNIGHT MOVIE THINGS TO COME. (1h48)

00h00
 CBJET — KATE & ALLIE A TRIANGLE HAS THREE SIDES. REPRISE
 CFRS — PATROUILLE DE NUIT AU MAUVAIS ENDROIT AU MAUVAIS MOMENT avec Scott Hylands et Jeff Wincott. (1h)

CFCF — THE ARSENIO HALL SHOW (1h)

TV5 — JOURNAL TÉLÉVISÉ DE A2 Reprise de 19h00.

WVNY — TWILIGHT ZONE

00h05
 CKRS - CBFT — LES NOUVELLES DU SPORT

00h15
 FC — VAMPIRE'S KISS (1h45)

00h20
 CKRS - CBFT — LA MAFIA (4e de 7). Avec Michele Placido, Barbara de Rossi et Nicole Jamet. — Le frère d'Anna est assassiné en prison avant de livrer son secret. Corrado obtient la permission de vérifier les comptes des hautes personnalités qu'il soupçonne de collusion avec la Mafia. (1h)

00h30
 CBJET — CBC LATE NIGHT ENTERTAINING MR. SLOANE. (2h10)
 TV5 — L'INFO-5 (DEUXIÈME ÉDITION) Reprise de 19h30.

WCAX — MAGNUM, P.I. (1h)
 WPTZ — LATE NIGHT WITH DAVID LETTERMAN (1h)
 WVNY — STAINARATOR Émission publicitaire.

01h00
 CFCF — CINEMA 12 TEMPEST. (3h)
 TV5 — DU CÔTÉ DE CHEZ FRED RACHID MIMOUNI. (1h) Reprise de 20h00.

SE — UNE CONSPIRATION VIETNAMEIENNE (1h40)

01h30
 WCAX — ÉMISSIONS PUBLICITAIRES (4h30)
 WPTZ — AFTER HOURS
 RDS — LES COURSES À QUÉBEC (Pd) Les courses sous harnais à l'hippodrome de Québec.

TSN — THE BASEBALL SHOW - BLUE JAYS EDITION (R)

02h00
 TV5 — COEUR ET PIQUE (1h) Reprise de 21h00.

WPTZ — LATER WITH BOB COSTAS
 FC — DROWNING BY NUMBERS (2h)
 RDS — SPORTS 30 (D) EN DIRECT
 TSN — SPORTSDESK

02h30
 WPTZ — FAMILY TIES
 RDS — GOLF PLUS (R)
 TSN — ITALIA '90 - WORLD CUP SOCCER (R) Équipes à confirmer. (2h)

02h40
 SE — BATMAN (2h20)

03h00
 TV5 — RADIO FRANCE INTERNATIONALE (12h20)
 WPTZ — SIMON AND SIMON (1h)
 RDS — BASEBALL DES BLUE JAYS (R) En provenance du Fenway Park à Boston, les Red Sox reçoivent les Blue Jays de Toronto. (3h)

04h00
 CFCF — SECOND FEATURE TURTLE DIARY. (1h55)
 WPTZ — THE FACTS OF LIFE
 FC — WELCOME TO CANADA (1h30)

04h30
 WPTZ — WEBSTER
 TSN — WORLD SERIES OF CRICKET (R) En provenance de Sydney en Australie, match de cricket opposant l'Australie au Pakistan. (1h)

Mercredi

27 JUIN

5h00
 WPTZ — DENVER, THE LAST DINOSAUR
 SE — CEEBORG (2h)

5h30
 WPTZ — MORNING STRETCH
 FC — A HANDFUL OF DUST (2h)
 TSN — MUSCLE MAGAZINE (R) (1h)

5h55
 CFCF — VIDEO GOLD

6h00
 CFCF — ROMPER ROOM AND FRIENDS
 WCAX — CBS MORNING NEWS (1h)
 WPTZ — NBC NEWS AT SUNRISE (1h)
 WVNY — ABC WORLD NEWS THIS MORNING (1h)
 RDS — L'UNIVERS DE LA PÊCHE (R) Série d'émissions qui présente des expéditions de pêche à travers le monde.

6h30
 CFCF — CANADA A.M. (2h30)
 RDS — LES COURSES À QUÉBEC (R)
 TSN — BODIES IN MOTION (Pd)

6h45
 WCFC — A.M. WEATHER

7h00
 WCAX — CBS THIS MORNING (2h)
 WCFC — SESAME STREET (1h)
 WPTZ — TODAY (2h)
 WVNY — GOOD MORNING AMERICA (2h)
 CF — BIBI ET GENEVIÈVE
 RDS — SPORTS 30 (R)
 SE — EDGAR, LE DÉTECTIVE CAMBRIOLEUR — T AND T CYCLE — MORDICUS (1h20)
 TSN — SPORTSDESK

7h30
 CF — LES ENFANTS DE LA RUE DEGRASSI
 FC — BLOWING WILD (1h30)
 RDS — COUPE DU MONDE (R) Équipes à confirmer. (2h)
 TSN — TSN WRESTLING (Pd) (1h)

8h00
 CJPM — CINE-MATIN SVENGALI. (2h)
 WCFC — CAPTAIN KANGAROO
 CF — LES MINISCULES

8h15
 CBFT — HORAIRE

8h20
 CKRS - CBFT — PREMIÈRE ÉDITION SE — ANIMAUX ET NOUS: DES LOUPS DÉGUIÉS EN MOUTONS

8h21
 CBJET — GOOD MORNING / THOUGHT FOR TODAY

8h25
 CKRS - CBFT — LE POINT Reprise de mardi, 22h25.

8h30
 CFER — AU CENTUPLE
 WCFC — MR. ROGER'S NEIGHBORHOOD
 CF — DÉGOURDIS-MOI, LOU
 TSN — THE BASEBALL SHOW - BLUE JAYS EDITION (R)

8h45
 CF — LA GARDERIE DES AMIS

8h50
 CBJET — YOGA FOR STRESS
 SE — OH! OH! SATAN (1h30)

9h00
 CKRS - CBFT — CINÉMA LES MAUDITS. (2h)
 CBJET — F.I.T.
 CFCF — GREAT SHAPE
 CFER — DU CINÉMA S.V.P. LE COUP DE L'OREILLER. (2h)
 WCAX — REGIS AND KATHIE LEE (D) (1h) EN DIRECT
 WCFC — SESAME STREET (1h)
 WPTZ — THE PHIL DONAHUE SHOW (1h)
 WVNY — LIQUID LUSTRE

CF — BABAR
 FC — BLOOD ON THE SUN (1h45)
 TSN — WIMBLEDON TENNIS CHAMPIONSHIPS (Pd) En provenance du All England Lawn Tennis Club à Wimbledon en Angleterre, tournoi de tennis. (2h30)

9h30
 CBJET — WELL NOW!
 CFCF — THE NEW CHAIN REACTION
 WVNY — STAINARATOR
 CF — LE VENT DANS LES SAULES
 RDS — COUPE DU MONDE (R) Équipes à confirmer. (2h)

10h00
 CBJET — FRED PENNER'S PLACE
 CFCF — DINI PETTY (1h)
 CJPM — COEUR À TOUT POURQUOI PAS?
 WCAX — FAMILY FEUD
 WCFC — ZOOBILÉE ZOO
 WPTZ — THE JOAN RIVERS SHOW (1h)
 WVNY — THE PEOPLE'S COURT
 CF — LE PETIT CASTOR

10h15
 CBJET — UNDER THE UMBRELLA TREE

10h20
 SE — MISSION (2h05)

10h30
 CBJET — MR. DRESSUP
 CJPM — EN TOUTE AMITIÉ Inv.: Paul Buissonneau. Lecture: Gaston L'Heureux. REPRISE
 WCAX — WHEEL OF FORTUNE
 WCFC — READING RAINBOW
 WVNY — 3RD DEGREE
 CF — SNORKY

10h45
 FC — TIGER WARSAW (1h45)

11h00
 CKRS - CBFT — BELLE ET SÉBASTIEN DERNIÈRE
 CBJET — SESAME STREET (1h)
 CFCF — MCKENTY LIVE (D) EN DIRECT
 CJPM - CFER — HAINE ET PASSIONS (1h)
 WCAX — THE PRICE IS RIGHT (1h)
 WCFC — 3-2-1 CONTACT
 WPTZ — THE GOLDEN GIRLS
 WVNY — HOME (1h)
 CF — BOF

11h30
 CKRS — CROIS SEULEMENT
 CFRS — BONNE TABLE Chronique de Thérèse Daigle. Sujet: cuisson par code et cuisson de la volaille.
 CFCF — SECRET LIVES
 CBFT — REGARDS SUR LA NATURE
 ROBERT HERMES, CINÉASTE DE LA NATURE.
 WCFC — THE SECRET CITY
 WPTZ — THE MARSHA WARFIELD SHOW
 CF — SUR LA RUE TABAGA
 RDS — LES COURSES À QUÉBEC (R)
 TSN — BODIES IN MOTION (R)

11h45
 CKRS — PREMIÈRE ÉDITION RÉGIONALE
 NALE
 CF — DIS-MOI, LOU

12h00
 CKRS - CBFT — L'ÉDITION MAGAZINE
 CBJET — MIDDAY (1h)
 CFRS — LES PIERRAFEU BONNE A TOUT FAIRE.
 CFCF — FAMILY TIES SIGN OF THE TIMES.
 CJPM — SPÉCIAL PULPERIE (D) (1h) EN DIRECT
 CFER — LE MONDE
 WCAX — THE NEWS
 WCFC — THE BEST OF NATIONAL GEOGRAPHIC OUR NATIONAL PARKS. (1h)
 WPTZ — HARD COPY
 WVNY — PERFECT STRANGERS
 CF — TÉLÉ-HIBOU
 RDS — SPORTS 30 (R)
 TSN — SPORTSDESK

12h10
 WCAX — ACROSS THE FENCE BIRD NOTES.

PLIEZ ICI

Mercredi

(suite)

12h25

SE — CHOCOLAT (1h45)

12h30

CKRS - CBFT — LES DETECTEURS DE MENSONGES Reprise de mardi, 19h00.

CFRS — LE GRAND JOURNAL (PREMIÈRE ÉDITION)

CFCF — PULSE 12:30

CFER — BON APPÉTIT Recette du jour: beurre aux fines herbes.

WCAX — THE YOUNG & THE RESTLESS (1h)

WPTZ — GENERATIONS

WVNY — LOVING

CF — LA ROUTE DE L'AMITIÉ

FC — A MONTH IN THE COUNTRY (1h40)

RDS — GOLF PLUS (R)

TSN — BLUE JAYS BASEBALL (R) En provenance de Fenway Park à Boston, les Red Sox reçoivent les Blue Jays de Toronto. (3h)

13h00

CKRS - CBFT — LE CLAN CAMPBELL UN REMÈDE MIRACLE. Dans une ville d'Écosse, le Dr James Campbell tente de guérir à la fois les maux et la superstition des gens.

CBJET - WVNY — ALL MY CHILDREN (1h)

CFRS — LA FOURCHETTE D'OR

CFCF — SHIRLEY Thème: les adolescents obsédés par le satanisme. (1h)

CJPM - CFER — FERLAND / NADEAU EN VACANCES Reprise de mardi, 22h00.

WCFE — WELCOME TO MY STUDIO

WPTZ — DAYS OF OUR LIVES (1h)

CF — BINIKY LE DRAGON ROSE

RDS — BASEBALL DES BLUE JAYS

(R) En provenance du Fenway Park à Boston, les Red Sox reçoivent les Blue

Jays de Toronto. (3h)

13h30

CKRS - CBFT — LA COURSE AMÉRIQUE-AFRIQUE DÉBUT. 182 jours d'aventure sur le continent africain et en Amérique du Nord, avec huit participants canadiens âgés de 18 à 25 ans. Anim.: Michel Desautels. (1h)

CFRS — QUÉBEC EN VACANCES R.-Q. - CIVV — PAUSE MUSICALE (2h)

WCAX — THE BOLD AND THE BEAUTIFUL

WCFE — CRAFTING FOR THE 90'S

CF — LES AMICHAINES

13h52

CJPM - CFER — QUESTION D'ENVIRONNEMENT O'KEEFE Reprise de mardi, 22h52.

13h57

CJPM - CFER — VIDEO CLIPS

14h00

CBJET — CORONATION STREET

CFRS — CINÉMA QUATRE SAISONS

HARDCASTLE ET McCORMICK. (2h)

CFCF - WPTZ — ANOTHER WORLD (1h)

CJPM - CFER — CHACUN CHEZ SOI

ARRIVEDERCI, JACKIE!

WCAX — AS THE WORLD TURNS (1h)

WCFE — TRAVELING GOURMET

WVNY — ONE LIFE TO LIVE (1h)

CF — HIBOU CHOU GENOU

14h10

FC — NO HOLDS BARRED (1h35)

SE — RIEN QUE POUR RIRE (2h05)

14h30

CKRS - CBFT — LE TEMPS DE VIVRE

Avec Pierre Paquette. (1h30)

CBJET — TALKABOUT

CJPM - CFER — KATE ET ALLIE

WCFE — ALL ABOUT TRAINS

CF — LES FABLES D'ÉSOPE

14h45

CF — MADAME PEPPERPOTE

15h00

CBJET - WCAX — GUIDING LIGHT (1h)

CFCF — GENERAL HOSPITAL (1h)

CJPM — JUSTICE POUR TOUS SÉCURITÉ DANS LES PISCINES PUBLIQUES. REPRISE

CFER — COEUR À TOUT POURQUOI PAS?

WCFE — FRUGAL GOURMET

WPTZ — DUCKTALES

WVNY — SUPER MARIO BROTHERS

CF — LES CONTES DE LA FORÊT VERTE

15h20

TV5 — BONNE JOURNÉE!

15h30

CJPM - CFER — CAMPUS (1h)

R.-Q. - CIVV — AU FIL DE L'UNIVERSITE LAVAL

TV5 — L'INFO-5 (PREMIÈRE ÉDITION)

WCFE — SESAME STREET (1h)

WPTZ — CHIP 'N DALE'S RESCUE RANGERS

WVNY — TEENAGE MUTANT NINJA TURTLES

CF — FESTIVAL BABAR Babar, qui doit jouer une pièce de piano avec un professionnel, refuse d'admettre que sa partie dépasse ses capacités. Cet acharnement à vouloir tout de même performer, met cependant sa situation de Roi en péril.

TSN — CANADIAN SPORTFISHING (R) Anim.: Henry Waszczuk et Italo Labignan. Pêche à la perche à Smith Falls en Ontario.

15h45

FC — SCROOGED (1h45)

16h00

CKRS - CBFT — FRAGGLE ROCK

CBJET — NEWS SPECIAL QUEEN'S ARRIVAL IN CALGARY. (1h)

CFRS — LE VAGABOND PILOTE D'OCCASION.

CFCF - WPTZ — THE OPRAH WINFREY SHOW (1h)

R.-Q. - CIVV — BEAU ET CHAUD (1h)

Reprise de mardi, 21h00.

TV5 — MUSIQUE CLASSIQUE LA BOÎTE À JOUJOUX. REPRISE

WCAX — LITTLE HOUSE ON THE PRAIRIE (1h)

WVNY — POLICE ACADEMY

CF — CHAT BOUME

RDS — RACQUETBALL (R) En provenance du Nautilus Plus de ville d'Anjou, les finales doubles (hommes) du championnat canadien de racquetball. (1h30)

TSN — A.W.A. CHAMPIONSHIP WRESTLING (Pd) Revue hebdomadaire des activités de l'American Wrestling Association. (1h)

16h15

SE — LA BRUTE (1h45)

16h30

CKRS - CBFT — MYSTÈRES ET BULLES DE GOMME L'ATELIER DU SCULPTEUR. Avec Julie Glenn et Barbara Tissier. — Les aventures d'une famille vivant chez la grand-mère à la campagne.

CFRS — ACTION RÉACTION Inv.: Fernand Gignac et Juliette Huot. REPRISE

CJPM - CFER — DOUBLE DÉFI REPRISE

TV5 — PARCOURS (1h) REPRISE

— THE SECRET CITY

WVNY — C.O.P.S.

CF — LES CADETS DE LA FORÊT

17h00

CKRS - CBFT — L'HEURE G (1h) Reprise de mardi, 23h05.

CBJET — VIDEO HITS

CFRS — MONTREAL-LES-ÎLES

CFCF — NIGHT COURT

CJPM - CFER — MIMÉMO REPRISE

R.-Q. - CIVV — TOM SAWYER LA TANTE POLLY.

WCAX — THE COSBY SHOW PHYSICIAN OF THE YEAR.

WCFE — TODAY'S SPECIAL

WPTZ — GERALDO (1h)

WVNY — HIGHWAY TO HEAVEN (1h)

CF — LES AMIS RATONS Madame Lardon arrive à l'improviste au Manoir croyant être chez ses fils. Cyrille découvre la supercherie mais lorsque son amour pour les vieilles voitures le met en danger, madame Lardon veille sur lui... aussi bien que sur ses fils.

TSN — WIMBLEDON TENNIS CHAMPIONSHIPS En provenance du All England Lawn Tennis Club à Wimbledon en Angleterre, tournoi de tennis. (3h)

17h30

CBJET — GOLDEN GIRLS COMPETITION. REPRISE

CFRS — LE GRAND JOURNAL (DEUXIÈME ÉDITION)

CFCF — THE COSBY SHOW PHYSICIAN OF THE YEAR.

CJPM - CFER — SOUVENIRS D'ÉTÉ Présentation d'un vidéo de famille avec la participation de parents, amis et invités surprises.

R.-Q. - CIVV — LE CLUB DES 100 WATTS

TV5 — C'EST PAS JUSTE Thème: le syndrome de Willi-Prader, maladie génétique rare.

WCAX — NIGHT COURT

WCFE — READING RAINBOW

CF — LES AVENTURES DE TOM SAWYER ET HUCKLEBERRY FINN

FC — BLOOD ON THE SUN (1h45)

RDS — UN CONTRE UN (R)

18h00

CKRS — INFO 18

CBJET — NEWSWATCH (1h)

CFRS — LA ROUE CHANCEUSE

CFCF — PULSE (1h)

CJPM — AUJOURD'HUI

CFER — LE MONDE

CBFT — MONTREAL CE SOIR (1h)

R.-Q. - CIVV — PASSE-PARTOUT LE LOUP ET LA CHEVRE.

TV5 — LA CHANCE AUX CHANSONS

Anim.: Pascal Sevrin. Inv.: Stéphane Chomont, Line Renaud, Colette Renaud, Rosalie Dubois, Minouche Barrelli, Prudy Printemps.

Fine-Vale

MERCREDI 27 JUIN

8h00

CJPM — SVENGALI (5) É.-U. 1983. Drame de A. Harvey avec Peter O'Toole, Jodie Foster et Elizabeth Ashley. — Sous la tutelle d'un répétiteur exigeant, une jeune chanteuse devient une vedette du rock. — Adaptation à la moderne d'un sujet ancien. Traitement peu plausible. Mise en scène de métier. Interprétation indifférente. Film tourné pour la télévision. (2h)

9h00

CKRS - CBFT — LES MAUDITS (3) Fr. 1947. Aventures de R. Clément avec Henri Vidal, Michel Auclair et Marcel Dalio. — Des criminels de guerre nazis s'enfuient à bord d'un sous-marin. — Histoire tendue. Photo remarquable. Interprétation brillante. (2h)

CFER — LE COUP DE L'OREILLER (5) (A Very Special Favor), É.-U. 1965. Comédie de M. Gordon avec Rock Hudson, Leslie Caron et Charles Boyer. — Un avocat parisien fait appel à un confrère américain pour féminiser sa fille qu'il juge trop dominatrice. — Quiproquos prévisibles. Mise en scène de métier. Décors agréables. Interprétation enjouée. (2h)

14h00

CFRS — HARDCASTLE ET McCORMICK (5) (Hardcastle and McCormick), É.-U. 1983. Drame policier de R. Young avec Brian Keith, Daniel Hugh-Kelly et John Saxon. — Un juge à la retraite engage un casse-cou qui a fait de la prison pour lutter contre des criminels qui ont échappé à la justice. — Episode de lancement d'une série. Intrigue passe-partout. Accent mis sur l'action. Réalisation acceptable. Interprétation assez vivante. Film tourné pour la télévision. (2h)

19h30

CKRS - CBFT — LES AVENTURIERS DE L'ARCHE PERDUE (3) (Raiders of the Lost Ark), É.-U. 1981. Aventures de S. Spielberg avec Harrison Ford, Karen Allen et Paul Freeman. — Un professeur aventureux se rend en Égypte où il doit retrouver l'Arche d'alliance avant les nazis. — Intrigue invrai-

semblable menée avec verve. Passages brillants. Rythme soutenu. Interprètes fort convaincants. — A. (2h30)

CJPM - CFER — L'ARNAQUE II (5) (The Sting II), É.-U. 1983. Comédie policière de J.P. Kagan avec Jackie Gleason, Mac Davis et Teri Garr. — En 1940, deux combinards organisent un combat de boxe truqué pour escroquer un caïd de la pègre. — Suite laborieuse d'un film à succès. Complications futiles. Quelques développements amusants. Réalisation mécanique. Jeu assez savoureux de J. Gleason.

LA FOIRE AUX MALHEURS (5) (The Money Pit), É.-U. 1986. Comédie de R. Benjamin avec Tom Hanks, Shelley Long et Alexander Godunov. — Après s'être acheté à prix raisonnable une belle maison de banlieue, un jeune couple new-yorkais se voit obligé d'entreprendre une restauration en règle de l'édifice. — Début plaisant mais effets comiques vite répétitifs. Ingéniosité technique. Comédiens plein de bonne volonté. (2h)

20h00

CFRS — L'AIGLE VOLE AU SOLEIL (5) (The Wings of Eagles), É.-U. 1956. Drame biographique de J. Ford avec John Wayne, Maureen O'Hara et Dan Dailey. — Les problèmes professionnels et matrimoniaux d'un pilote de guerre devenu scénariste à Hollywood. — Scénario complexe et touffu. Quelques bonnes séquences. Interprétation vivante. — A. (2h)

23h45

CJPM - CFER — LES ENFANTS D'ATLANTA (Dern. de 2). (3h) Voir mardi, 23h45.

00h20

CKRS - CBFT — TOM HORNE... SA VÉRITABLE HISTOIRE (4) (Tom Horn), É.-U. 1980. Western de W. Wiard avec Steve McQueen, Richard Farnworth et Linda Evans. — En 1901, un ancien héros des guerres indiennes est engagé par une association d'éleveurs pour faire la lutte aux voleurs de bétail. — Évocation d'époque intéressante. Mise en scène valable. Bonne composition de S. McQueen. (2h05)

Mercredi

(suite)

WCAX — THE NEWS (1h)
WCFE — 3-2-1 CONTACT
WPTZ — NEWS 5
WVNY — NEWSCENTER 22
CF — INSPECTEUR GADGET
RDS — LE MONDE DES COURSES (Pd) Revue des derniers événements dans le monde des courses de chevaux présentées à travers l'Amérique du Nord.
SE — HAUTE TENSION: EAUX TROUBLES (1h30)

18h30

CKRS — VIVRE A TROIS
CFRS — GARDEN-PARTY (1h) En reprise à 22h00.
CJPM - CFER — CHARIVARI
R.-Q. - CIVV — HEIDI
TV5 — DES CHIFFRES ET DES LETTRES
WCFE — THE NIGHTLY BUSINESS REPORT
WPTZ — NBC NIGHTLY NEWS
WVNY — ABC WORLD NEWS TONIGHT
CF — BIBI ET GENEVIÈVE Bibi intercepte mal ce que Geneviève veut dire par «gagner du temps».
RDS — SPORTS 30 (D) EN DIRECT

18h50

TV5 — BONNE SOIRÉE!
19h00
CKRS - CBFT — LES DETECTEURS DE MENSONGES Inv.: Johanne Fontaine, Danielle Bissonnette et Marjolaine Hébert.

CBJET — THE RACCOONS READ NO EVIL. Les Raccoons viennent en aide à Herman lorsque sa maison est menacée de destruction par les plans mercantiles de Cyril Sneer.
CFCF — ENTERTAINMENT TONIGHT Aperçu du nouveau film tourné pour NBC «Joshua's Heart» avec Melissa Gilbert dans le rôle d'une femme qui s'intéresse au sort de l'enfant de son ami même après leur rupture.

CJPM - CFER — SANTA BARBARA
R.-Q. - CIVV — LES AVENTURES DE SHERLOCK HOLMES LES HÊTRES ROUGES. En échange d'une forte prime, une gouvernante doit couper ses cheveux et porter une robe bleue. Pour quel motif? C'est ce que découvriront Watson et Holmes en pénétrant dans l'aile close de la maison des «Hêtres rouges». (1h)
TV5 — JOURNAL TÉLÉVISÉ DE A2 En reprise à 00h00.

WCAX — CBS EVENING NEWS WITH DAN RATHER
WCFE — THE MACNEIL / LEHRER NEWS HOUR (1h)
WPTZ — JEOPARDY!
WVNY — WHEEL OF FORTUNE

RDS — BASEBALL EN REVUE (Pd) Revue des principales activités des Ligues nationale et américaine de baseball.
19h15
FC — MIRACLE MILE (1h45)

19h30

CKRS - CBFT — CINÉMA SPÉCIAL LES AVENTURIERS DE L'ARCHE PERDUE. (2h30)
CBJET — SYDNEY Comédie avec Valerie Bertinelli. — Les hauts et les bas de la carrière d'une détective privée qui a la réplique facile.

CFRS — SIGNÉ ANDRÉE BOUCHER Andrée Boucher et ses invités partagent avec les téléspectateurs des moments exceptionnels de leur vie et de leur carrière. Inv.: Soeur Angèle. REPRISÉ
CFCF — PARK AVENUE METRO Faits et gestes de Montréalais.

CJPM - CFER — ALLÔ-CINÉ L'ARNAQUE II OU:
LA FOIRE AUX MALHEURS. (2h)

TV5 — L'INFO-5 (DEUXIÈME ÉDITION)
WCAX — FAMILY FEUD
WPTZ — CHEERS
WVNY — A CURRENT AFFAIR

RDS — LE DÉFI MINI-PUTT (Pd) Revue hebdomadaire des principales compétitions de putting sur tapis gazon. (1h)
SE — FEMMES AU BORD DE LA CRISE DE NERFS (1h30)
20h00

CBJET — THE NATURE OF THINGS COMING TO GRIPS WITH THE GRIPPE. Anim.: David Suzuki. Les recherches effectuées pour trouver de nouveaux vaccins afin de contrer l'influenza. (1h) REPRISÉ
CFRS — CINÉ-NOSTALGIE L'AIGLE VOLE AU SOLEIL. (2h)
CFCF - WPTZ — UNSOLVED MYSTERIES Anim.: Robert Stack. Dossiers criminels présentés au public afin de régler des cas qui demeureraient autrement sans solution. (1h)
R.-Q. - CIVV — NATIONAL GEOGRAPHIC EXPLORE LES POMPIERS AÉRIENS. — LA VIE TÉNÉBREUSE DES CHAUVES-SOURIS. Des pompiers qui sautent en parachute dans les feux de forêt. — Sous terre, un homme de science s'intéresse à la vie ténébreuse des chauves-souris. REPRISÉ

TV5 — AU NOM DE LA LOI De vrais ripoux; les services publics deviennent privés; les bingos. (1h05)
WCAX — THIS IS AMERICA, CHARLIE BROWN Dessins animés avec la bande de Peanuts qui raconte l'histoire des États-Unis.

WCFE — MARK RUSSELL COMEDY SPECIAL Avec Mark Russell, humoriste.
WVNY — GROWING PAINS Comédie avec Alan Thicke, Joanna Kerns et Tracey Gold. — Un psychiatre, marié et père de quatre enfants, a des notions quelque peu théoriques sur l'éducation des enfants.

TSN — SPORTSDESK
20h30
R.-Q. - CIVV — LA ROUTE DES VACANCES L'OUTAOUAIS (dern. de 2). En reprise à 23h30.
WCAX — NORMAL LIFE Comédie avec Dweezil et Moon Zappa, Cindy Williams et Max Gail. — Des époux du sud de la Californie tentent d'inculquer des valeurs à leurs deux enfants quelque peu contestataires.

WCFE — VERMONT / NEW YORK SCHOLARS FOR DOLLARS CHALLENGE L'équipe gagnante de la saison à Scholars For Dollars rencontre les gagnants du St-Micheal's College Scholars Bowl.
WVNY — HEAD OF THE CLASS Comédie avec Howard Hesseman, Tony O'Dell et Tannis Vallely. — Un professeur enseigne à un groupe d'élèves qui, quoique doués, manifestent de l'ennui face au régime pédagogique qui leur est offert.

RDS — LE TOUR DU MONDE DE SKI NAUTIQUE (Pd) En provenance d'Orlando en Floride, le World Water Ski Tour, compétitions de sauts, slalom et style libre.
TSN — CANADIAN MOTORCYCLE RIDER (Pd) Magazine hebdomadaire sur la moto. Anim.: Dave Hatch.

21h00
CBJET — ADRIENNE CLARKSON PRESENTS DIVA ON QUEEN. Anim.: Adrienne Clarkson. Profil de Molly Johnson, chanteuse rock de Toronto dont le pied-à-terre sur la rue Queen, le Cameron Public House and Tavern, sert aussi de lieu de rencontre pour des artistes qui oeuvrent dans diverses disciplines. (1h)

CFCF — NIGHT COURT Avec Harry Anderson, Markie Post et John Larroquette. — Un juge qui siège de nuit à Manhattan voit défilier devant lui une partie de la faune qui habite New York.
R.-Q. - CIVV — BEAU ET CHAUD (1h) En reprise jeudi, 21h00.
WCAX — JAKE AND THE FATMAN Avec William Conrad, Joe Penny et Alan Campbell. — Un détective et un procureur qui demeurent à Hawaï contribuent à leur façon bien particulière à la lutte au crime. (1h)
WCFE — SENTIMENTAL SWING: THE MUSIC OF TOMMY DORSEY Hommage à la musique de Tommy Dorsey. Inv.: Jack Jones; Mel Torme; Maureen McGovern; extrait de la dernière apparition télévisée de Buddy Rich, batteur. (1h30)

WPTZ — SINGER & SONS Comédie.
WVNY — DOOGIE HOWSER, M.D. Comédie dramatique avec Neil Patrick, James B. Sicking et Belinda Montgomery. — Doogie est un médecin âgé de 16 ans. Malgré sa profession, il demeure tout de même un adolescent qui travaille dans un monde d'adultes.
FC — TRAVELING MAN (2h)
RDS — CHASSE ET PÊCHE - LIGNE OUVERTE (D) Avec Jean Pagé. Magazine sur la chasse et la pêche. Tribune téléphonique. (1h) EN DIRECT
SE — MISSION (2h10)
TSN — U.S. PRO BOXING TOUR (Pd) (1h30)

21h05
TV5 — LÉGENDES INDIENNES LE CHEMIN DES ESPRITS (2e de 3). Cette histoire parle de l'espoir retrouvé par un jeune homme qui, ayant perdu sa très belle femme, souffrit un douloureux chagrin.
21h30
CFCF - WPTZ — DEAR JOHN Comédie avec Judd Hirsch. — Un homme abandonné par sa femme se retrouve en thérapie de groupe.
CJPM - CFER — ALFRED HITCHCOCK PRÉSENTE... LE MANIAQUE. Science-fiction.
TV5 — TÉLÉOBJECTIF BEYROUTH, GÉNÉRATION DE LA GUERRE. Trois aspects de la vie des jeunes sont relatés sous forme de cinéma-vérité mettant en relief les problèmes dévastateurs vécus par la jeunesse du Liban. (1h) REPRISÉ
WVNY — THE WOMEN OF BREWSTER PLACE Comédie dramatique avec Oprah Winfrey, Brenda Pressley et John Cothran, Jr. — En 1967, aux États-Unis, les résidents d'un quartier noir aspirent à améliorer leur qualité de vie en se liguant ensemble.

22h00
CKRS - CBFT — LE TÉLÉJOURNAL
CBJET — THE NATIONAL
CFRS — GARDEN-PARTY (1h) Reprise de 18h30.
CFCF — NIGHT HEAT BLUES IN A BOTTLE. Série policière avec Scott Hylands, Jeff Wyncott et Allan Royal. (1h)
CJPM - CFER — FERLAND / NADEAU EN VACANCES En reprise jeudi, 13h00.
R.-Q. - CIVV — VISA SANTÉ Anim.: Marguerite Blais et le docteur Yves Lamontagne. Sujets: les différentes formes de toxicomanie; la greffe de la cornée; la cigarette; la bio-feedback. (1h) REPRISÉ
WCAX — 48 HOURS Magazine d'information avec Dan Rather et une équipe de reportage de CBS. (1h)
WPTZ — QUANTUM LEAP Drame fantastique avec Scott Bakula et Dean Stockwell. — Un Américain vit des expériences à diverses époques qui lui permettent de venir en aide aux gens qu'il côtoie. (1h)
WVNY — EQUAL JUSTICE Drame avec

Cotter Smith, Joe Morton et Jane Kaczmarek. — Un groupe d'avocats idéalistes travaille dans le bureau d'un procureur d'état dans une grande ville américaine. (1h)
RDS — LES QUILLES À RDS (Pd) Du salon Champion de Greenfield Park, les meilleurs joueurs professionnels se disputent la victoire. (1h)
22h22
CBJET — THE JOURNAL
22h25
CKRS - CBFT — LE POINT
22h30
TV5 — MONTAGNE Magazine de l'actualité des cimes.
WCFE — HEROES AND STRANGERS Rapprochements de deux adultes avec leur père respectif. Le rôle du père dans une cellule familiale.
TSN — MOTORING '90 (R)
22h50
CJPM - CFER — TIRAGES DE «LA QUOTIDIENNE» - «BANCO» - «LOTTO 6 / 49» - «EXTRA»
23h00
CKRS - CBFT — LA METÉO
CBJET — NEWSWATCH
CFRS — LE GRAND JOURNAL
CFCF — CTV NATIONAL NEWS
CJPM - CFER — LES NOUVELLES TVA Nouvelles nationales, internationales et locales. Météo et sports.
R.-Q. - CIVV — C'EST ARRIVÉ À HOLLYWOOD RIVÉS À VOS SIÈGES. Nous pénétrons dans le monde du suspense avec des extraits de «La nuit des masques», «Comment voler un million» et «Le huitième passager». REPRISÉ
TV5 — ÉPONA DÉBUT. Portrait d'un grand dresseur; l'achat d'un cheval; Pierre Durant, champion olympique de saut d'obstacles.
WCAX — THE NEWS
WCFE — FAWLTY TOWERS Comédie avec John Cleese et Prunella Scales. — Basil est convaincu que la mort d'un de ses invités ne l'empêche pas de préparer la chambre pour un autre client. Mais comment faire pour sortir le cadavre en passant inaperçu.
WPTZ — NEWS 5 NIGHTSIDE
WVNY — NEWSCENTER 22
FC — MILES FROM HOME (2h)
RDS — SPORTS 30 (D) EN DIRECT
TSN — SPORTSDESK
23h05
CKRS - CBFT — L'HEURE G (1h)
23h10
SE — VOYAGE AU BOUT DE L'HORREUR (1h25)

23h30
CBJET — NEWHART NEWSTRUCK. REPRISÉ
CFRS — SPORTS PLUS
CFCF — PULSE
R.-Q. - CIVV — LA ROUTE DES VACANCES Reprise de 20h30.
TV5 — SANTÉ-VISIONS La maladie mentale en Afrique, ses aspects biologiques et psychologiques.
WCAX — THE ARSENIO HALL SHOW (1h)
WPTZ — THE TONIGHT SHOW (1h)
WVNY — ABC NEWS NIGHTLINE
RDS — LES COURSES À BLUE BONNETS (Pd) En provenance de l'hippodrome Blue Bonnets à Montréal, courses sous harnais.
TSN — CANADIAN GOLF TODAY (Pd) Revue hebdomadaire des activités de la Canadian Golf Tour.
23h34
WCFE — YES, MINISTER Comédie avec Paul Eddington et Nigel Hawthorne. — Le ministre est frappé d'horreur lorsqu'il constate que son ministère est responsable de la distribution d'équipement de surveillance électronique, alors qu'il s'y oppose férocement.
23h45
CJPM - CFER — CINE-LUNE LES ENFANTS D'ATLANTA. (3h) Voir mardi, 23h45.

Mercredi

(suite)

00h00
CBJET — KATE & ALLIE CATERED AFFAIR. REPRISE
CFRS — MISSION IMPOSSIBLE ENJEUX avec Peter Graves, Martin Landau et Barbara Baines. (1h)
CFCF — THE ARSENIO HALL SHOW (1h)
TV5 — JOURNAL TÉLÉVISÉ DE A2 Reprise de 19h00.
WVNY — TWILIGHT ZONE
RDS — LA BOXE TOP RANK À RDS (R) (1h30)
TSN — WIMBLEDON TENNIS CHAMPIONSHIPS (R) (3h)

00h02
WCFC — THE ALMOST MIDNIGHT MOVIE COME AND GET IT. (1h39)

00h05
CKRS - CBFT — LES NOUVELLES DU SPORT

00h20
CKRS - CBFT — CINÉMA TOM HORNE... SA VÉRITABLE HISTOIRE. (2h05)

00h30
CBJET — CBC LATE NIGHT THE MIND BENDERS. (2h10)
TV5 — L'INFO-5 (DEUXIÈME ÉDITION) Reprise de 19h30.
WCAX — MAGNUM, P.I. (1h)
WPTZ — LATE NIGHT WITH DAVID LETTERMAN (1h)
WVNY — LIQUID LUSTRE

00h35
SE — DANSE MORTELLE (1h40)

01h00
CFCF — CINÉMA 12 LEGEND. (1h55)

TV5 — AU NOM DE LA LOI (1h05) Reprise de 20h00.
FC — HI! MOM! (1h30)

01h30
WCAX — ÉMISSIONS PUBLICITAIRES (4h30)
WPTZ — AFTER HOURS
RDS — L'UNIVERS DE LA PÊCHE (R)

02h00
WPTZ — LATER WITH BOB COSTAS
RDS — SPORTS 30 (D) EN DIRECT

02h05
TV5 — LÉGENDES INDIENNES LE CHEMIN DES ESPRITS (2e de 3). Reprise de 21h05.
SE — LA BANDE DES QUATRE (2h45)

02h30
TV5 — TÉLÉOBJECTIF BEYROUTH. GÉNÉRATION DE LA GUERRE. Reprise de 21h30.
WPTZ — FAMILY TIES
FC — HEAVY TRAFFIC (1h30)
RDS — BASEBALL EN REVUE (R)

03h00
WPTZ — SIMON AND SIMON (1h)
RDS — LE DÉFI MINI-PUTT (R) (1h)
TSN — SPORTSDESK

03h20
TV5 — RADIO FRANCE INTERNATIONALE (12h)

03h30
TSN — LADIES PRO BOWLING TOUR (R) En provenance de Chicago en Illinois, le Chicagoland Open, tournoi de quilles (dames). (1h30)

04h00
WPTZ — THE FACTS OF LIFE
FC — THE DEAD POOL (1h45)
RDS — LE MONDE DES COURSES (R)

04h30
WPTZ — WEBSTER
RDS — CHASSE ET PÊCHE - LIGNE OUVERTE (R) (1h)

Jeudi

28 JUIN

5h00
WPTZ — DENVER, THE LAST DINOSAUR
SE — OH! OH! SATAN (2h)
TSN — CANADIAN SPORTFISHING (R)

5h30
WPTZ — MORNING STRETCH
RDS — LES QUILLES À RDS (R) (1h)
TSN — ROTHMAN'S GRAND PRIX SNOOKER (R) Les quarts de finale du tournoi de snooker Rothman's. (1h)

5h45
FC — DEAD MAN OUT (1h30)

6h00
CFCF — ROMPER ROOM AND FRIENDS
WCAX — CBS MORNING NEWS (1h)
WPTZ — NBC NEWS AT SUNRISE (1h)
WVNY — ABC WORLD NEWS THIS MORNING (1h)

6h30
CFCF — CANADA A.M. (2h30)
RDS — LES COURSES À BLUE BONNETS (R)
TSN — BODIES IN MOTION (Pd)

6h45
WCFC — A.M. WEATHER

7h00
WCAX — CBS THIS MORNING (2h)
WCFC — SESAME STREET (1h)
WPTZ — TODAY (2h)
WVNY — GOOD MORNING AMERICA (2h)
CF — BIBI ET GENEVIÈVE
RDS — SPORTS 30 (R)
SE — EDGAR, LE DÉTECTIVE CAMBRIOLEUR — T AND T CYCLE — MORDICUS (1h20)
TSN — SPORTSDESK

7h15
FC — KISS TOMORROW GOODBYE (1h45)

7h30
CF — LES AMIS RATONS
RDS — LE TOUR DU MONDE DE SKI NAUTIQUE (R) En provenance d'Orlando en Floride, le World Water Ski Tour, compétitions de sauts, slalom et style libre.
TSN — CANADIAN MOTORCYCLE RIDER (R)

8h00
CJPM — CINÉ-MATIN SUPERDOME. (2h)
WCFC — CAPTAIN KANGAROO
CF — DARE DARE MOTUS
RDS — CHASSE ET PÊCHE - LIGNE OUVERTE (R) (1h)
TSN — INSIDE THE PGA TOUR (Pd) Revue hebdomadaire des activités de la PGA.

8h15
CBFT — HORAIRE
CF — LES ATOMES CROCHUS Robert doit donner une conférence sur la télévision haute définition devant des étudiants. Nerveux, il se prépare en invitant François et Sylvie à sa pratique.

8h20
CKRS - CBFT — PREMIÈRE ÉDITION
SE — LES ANIMAUX ET NOUS: CHACUN CHEZ SOI

8h21
CBJET — GOOD MORNING / THOUGHT FOR TODAY

8h25
CKRS - CBFT — LE POINT Reprise de mercredi, 22h25.

8h30
CFER — AU CENTUPLE
WCFC — MR. ROGER'S NEIGHBORHOOD
CF — DÉGOURDIS-MOI, LOU
TSN — WIMBLEDON TENNIS CHAMPIONSHIPS (R) (3h)

8h45
CF — MADAME PEPPERPOTE

8h50
CBJET — YOGA FOR STRESS
SE — QUI VEUT LA PEAU DE ROGER RABBIT (1h45)

9h00
CKRS - CBFT — CINÉMA LES FRUITS AMERS. (2h)
CBJET — F.I.T.
CFCF — GREAT SHAPE
CFER — DU CINÉMA S.V.P. LE FAUVE EST DÉCHAINÉ. (2h)
WCAX — REGIS AND KATHIE LEE (D) (1h) EN DIRECT
WCFC — SESAME STREET (1h)
WPTZ — THE PHIL DONAHUE SHOW (1h)
WVNY — STAINARATOR
CF — BOF
FC — THE LIGHTHORSEMEN (2h)
RDS — LE DÉFI MINI-PUTT (R) (1h)

9h30
CBJET — WELL NOW!
CFCF — THE NEW CHAIN REACTION
WVNY — LIQUID LUSTRE
CF — AU CHÂTEAU DES ENFANTS

10h00
CBJET — FRED PENNER'S PLACE
CFCF — DINI PETTY (1h)
CJPM — FAITS POUR S'ENTENDRE RIEN NE VA PLUS avec Roberta Maxwell, Ingrid Veninger, Roland Hewgill et Christopher Bolton. — Les aventures mouvementées d'une sympathique famille.
WCAX — FAMILY FEUD
WCFC — ZOOBILÉE ZOO
WPTZ — THE JOAN RIVERS SHOW (1h)
WVNY — THE PEOPLE'S COURT
CF — BINIKY LE DRAGON ROSE
RDS — LE MONDE DES COURSES (R)

10h30
CBJET — MR. DRESSUP
CJPM — EN TOUTE AMITIÉ Inv.: Kim Yaroshevskaya. Lecture: Vincent Davy. REPRISE
WCAX — WHEEL OF FORTUNE
WCFC — READING RAINBOW
WVNY — 3RD DEGREE
CF — FLANELLE ET MAJUSCULE
RDS — RACQUETBALL (R) En provenance du Nautilus Plus de ville d'Anjou, les finales doubles (hommes) du championnat canadien de racquetball. (1h30)

10h35
SE — 18 ENCORE (1h45)

11h00
CKRS - CBFT — TAO TAO
CBJET — SESAME STREET (1h)
CFCF — MCKENTY LIVE (D) EN DIRECT
CJPM - CFER — HAINE ET PASSIONS (1h)
WCAX — THE PRICE IS RIGHT (1h)
WCFC — 3-2-1 CONTACT
WPTZ — THE GOLDEN GIRLS
WVNY — HOME (1h)
CF — BIBIFOC
FC — SHAG (1h45)

11h30
CKRS — CROIS SEULEMENT
CFRS — BONNE TABLE Chronique de Réjean Lemay. Sujet: longe de boeuf.
CFCF — SECRET LIVES
CBFT — REGARDS SUR LA NATURE LE MARAIS.
WCFC — THE SECRET CITY
WPTZ — THE MARSHA WARFIELD SHOW
CF — CLAMECY AU ROYAUME DES ROULIS
TSN — BODIES IN MOTION (R)

11h45
CKRS — PREMIÈRE ÉDITION RÉGIONALE
CF — DIS-MOI, LOU

12h00
CKRS - CBFT — L'ÉDITION MAGAZINE
CBJET — MIDDAY (1h)
CFRS — LES PIERRAFEU L'OPÉRATION CRAINTE.
CFCF — FAMILY TIES HEARTS-

TRINGS (1re partie).
CJPM — SPÉCIAL PULPERIE (D) (1h) EN DIRECT
CFER — LE MONDE
WCAX — THE NEWS
WCFC — CONSERVING AMERICA (1h)
WPTZ — HARD COPY
WVNY — PERFECT STRANGERS
CF — INSPECTOR GADGET
RDS — SPORTS 30 (R)
TSN — SPORTSDESK

12h10
WCAX — ACROSS THE FENCE HEALTH REPORT: NEW CANCER THERAPIES.

12h20
SE — L'ANNÉE DES SECRETS (1h20)

12h30
CKRS - CBFT — LES DÉTECTEURS DE MENSONGES Reprise de mercredi, 19h00.
CFRS — LE GRAND JOURNAL (PREMIÈRE ÉDITION)
CFCF — PULSE 12:30
CFER — BON APPÉTIT Recette du jour: biscuits à l'avoine.
WCAX — THE YOUNG AND THE RESTLESS (1h)
WPTZ — GENERATIONS
WVNY — LOVING
CF — CINÉASTES DE LA FAUNE Robert Ryan de Toronto nous présente ses meilleurs moments de tournage dans la péninsule de Patagonie en Argentine ou il a capté des images fascinantes de manchots.
RDS — BASEBALL EN REVUE (R)
TSN — TNT TRUCK AND TRACTOR PULL (R) MONSTER TRUCK CHALLENGE. En provenance de Roanoke en Virginie.

12h45
FC — WE THINK THE WORLD OF YOU (1h40)

13h00
CKRS - CBFT — LE CLAN CAMPBELL LA GRANDE DÉCISION. Déjà compromis par l'aide qu'il a apportée à son beau-frère, le Dr Campbell voit sa réputation de médecin souillée par une infirmière butée et ignorante.
CBJET - WVNY — ALL MY CHILDREN (1h)
CFRS — LA FOURCHETTE D'OR
CFCF — SHIRLEY Thème: les nouvelles techniques de reproduction. (1h)
CJPM - CFER — FERLAND / NADEAU EN VACANCES Reprise de mercredi, 22h00.
WCFC — JOY OF DECORATIVE PAINTING
WPTZ — DAYS OF OUR LIVES (1h)
CF — LE PETIT CASTOR
RDS — LE DÉFI MINI-PUTT (R) (1h)
TSN — CANADIAN MOTORSPORT WEEKLY (Pd) Revue hebdomadaire des activités dans le monde de la course automobile.

13h30
CKRS - CBFT — LA COURSE AMÉRIQUE-AFRIQUE (1h)
CFRS — QUÉBEC EN VACANCES
R.-Q. - CIVV — PAUSE MUSICALE (1h30)
WCAX — THE BOLD AND THE BEAUTIFUL
WCFC — CALLIGRAPHY FOR EVERYONE Anim.: Tom Brown.
CF — ZOOBILÉE ZOO C'est une nuit magique pour Frago lorsqu'il rêve que sa dernière oeuvre d'art devient réalité.
TSN — INSIDE THE PGA TOUR (R)

13h40
SE — LA PASSERELLE (1h35)

13h50
CJPM - CFER — VIDEO CLIPS

14h00
CBJET — BREAKTHROUGH Anim.: Lorraine Graves. Émission scientifique d'intérêt général.
CFRS — CINÉMA QUATRE SAISONS

Jeudi

(suite)

MYSTÈRE AU CHÂTEAU. (2h)
CF — **WPTZ** — ANOTHER WORLD (1h)
CJPM - CFER — CHACUN CHEZ SON HENRY, COEUR DE ROCKER.
WCAX — AS THE WORLD TURNS (1h)
WCFE — NATHALIE DUPREE'S MATTER OF TASTE
WFNY — ONE LIFE TO LIVE (1h)
CF — LE VENT DANS LES SAULES
RDS — LE GOLF SENIOR USGA (D) En provenance du Ridgewood Country Club au New Jersey, la première ronde de ce tournoi de golf senior. (4h) EN DIRECT

TSN — U.S. SENIOR OPEN GOLF CHAMPIONSHIP (D) En provenance du Ridgewood Country Club au New Jersey, la première ronde de ce tournoi de golf senior. (4h) EN DIRECT

14h25
FC — THEY LIVE (1h35)
14h30
CKRS — CINÉMA QUAND LA TERRE S'ENTR'OUVRIRA. (1h30)
CBJET — TALKABOUT
CJPM - CFER — KATE ET ALLIE
CBFT — CINÉMA WONDER WOMAN. (1h30)
WCFE — RAISING KIDS
CF — LES CONTES DE LA FORÊT VERTE

15h00
CBJET - WCAX — GUIDING LIGHT (1h)
CFCF — CFCF SPECIAL BLUEBERRY HILL. Documentaire sur le légendaire chanteur Fats Domino. (1h) ATTENTION: GENERAL HOSPITAL excep-

tionnellement retirée.

CJPM — JUSTICE POUR TOUS NORMES DU TRAVAIL. REPRISE
CFER — FAITS POUR S'ENTENDRE RIEN NE VA PLUS avec Roberta Maxwell, Ingrid Veninger, Roland Hewgill et Christopher Bolton. — Les aventures mouvementées d'une sympathique famille.
R.-Q. - CIVV — L'INTELLIGENCE ARTISTIQUE DU SILEX AU SILICUM.
WCFE — THE FRUGAL GOURMET
WPTZ — DUCKTALES
WFNY — 17th ANNUAL DAYTIME EM-MY AWARDS (2h)
CF — CLAMECY AU ROYAUME DES ROULIS

15h15
CF — SUR LA RUE TABAGA
SE — UN JEU RISQUÉ (1h25)
15h20
TV5 — BONNE JOURNÉE!

15h30
CJPM - CFER — CAMPUS (1h)
R.-Q. - CIVV — CRÉER SON PAYSAGE LES COURS ARRIÈRE ET LATÉRALE. Un cours offert par l'Université Laval.
TV5 — L'INFO-5 (PREMIÈRE ÉDITION)
WCFE — SESAME STREET (1h)
WPTZ — CHIP 'N DALE'S RESCUE RANGERS
CF — BOF

16h00
CKRS - CBFT — FRAGGLE ROCK
CBJET — GENERATIONS
CFRS — LE VAGABOND LE MENTEUR.

CFCF - WPTZ — THE OPRAH WINFREY SHOW (1h)
R.-Q. - CIVV — BEAU ET CHAUD (1h) Reprise de mercredi, 21h00.
TV5 — AU NOM DE LA LOI (1h05) Reprise de mercredi, 20h00.
WCAX — LITTLE HOUSE ON THE PRAIRIE (1h)
CF — LES ENFANTS DE LA RUE DEGRASSI
FC — MY MOM'S A WEREWOLF (1h30)

16h30
CKRS - CBFT — LES AIGUILLAGES DU RÊVE LES LOCOS SILENCIEUSES. Des enfants et adolescents découvrent par le train des lieux insolites.

CBJET — DANGER BAY EYE OF THE STORM. REPRISE
CFRS — ACTION RÉACTION Inv.: Louise Laparé et Normand Gélinas. REPRISE
CJPM - CFER — DOUBLE DÉFI REPRISE
WCFE — THE SECRET CITY
CF — LES ATOMES CROCHUS

16h40
SE — MADAME SOUSATZKA (2h05)
16h45
CF — ALIAS

17h00
CKRS - CBFT — L'HEURE G (1h) Reprise de mercredi, 23h05.

CBJET — VIDEO HITS
CFRS — MONTRÉAL-LES-ÎLES
CFCF — NIGHT COURT
CJPM - CFER — MIMÉMO REPRISE
R.-Q. - CIVV — TOM SAWYER L'INDÉSIRABLE.
WCAX — THE COSBY SHOW FATHER'S DAY.
WCFE — TODAY'S SPECIAL
WPTZ — GERALDO (1h)
WFNY — HIGHWAY TO HEAVEN (1h)
CF — DENIS LA MALICE

17h05
TV5 — ARTS MAGAZINE SPÉCIAL LONDRES. Reprise de dimanche, 16h30.

17h30
CBJET — GOLDEN GIRLS BLANCHE'S YOUNGER MAN. REPRISE
CFRS — LE GRAND JOURNAL (DEUXIÈME ÉDITION)
CFCF — THE COSBY SHOW FATHER'S DAY.
CJPM - CFER — SOUVENIRS D'ÉTÉ

Activités estivales d'hier à aujourd'hui en compagnie d'artistes invités et leurs enfants.

R.-Q. - CIVV — LE CLUB DES 100 WATTS
TV5 — C'EST PAS JUSTE Thème: rencontre avec le Pape.
WCAX — NIGHT COURT
WCFE — READING RAINBOW
CF — LADY OSCAR
FC — WITHOUT A CLUE (1h45)
18h00

CKRS — INFO 18
CBJET — NEWSWATCH (1h)
CFRS — LA ROUE CHANCEUSE
CFCF — PULSE (1h)
CJPM — AUJOURD'HUI
CFER — LE MONDE
CBFT — MONTRÉAL CE SOIR (1h)
R.-Q. - CIVV — PASSE-PARTOUT LES ANTILLES.

TV5 — LA CHANCE AUX CHANSONS Anim.: Pascal Sevran. Inv.: Armand Mestral, Dominique Mouret, Jacky Noges, Dominique Dussault, Jack Lantier, Jacqueline Dano.
WCAX — THE NEWS (1h)
WCFE — 3-2-1 CONTACT
WPTZ — NEWS 5
WFNY — NEWSCENTER 22
CF — CINÉASTES DE LA FAUNE
RDS — BASEBALL EN REVUE (R)
TSN — WIMBLEDON TENNIS CHAMPIONSHIPS (Pd) En provenance du All England Lawn Tennis Club à Wimbledon en Angleterre, tournoi de tennis. (1h30)

18h30
CKRS — TOUR SOLEIL Michel Thiffault et Joan Simard vous feront découvrir villes ou municipalités de la région du Saguenay-Lac-St-Jean, ainsi que leurs alentours.
CFRS — GARDEN-PARTY (1h) En reprise à 22h00.

CJPM - CFER — CHARIVARI
R.-Q. - CIVV — HEIDI
TV5 — DES CHIFFRES ET DES LETTRES
WCFE — THE NIGHTLY BUSINESS REPORT
WPTZ — NBC NIGHTLY NEWS
WFNY — ABC WORLD NEWS TONIGHT

CF — BIBI ET GENEVIÈVE Énervés, Bibi et Geneviève apprennent à prendre leur temps.
RDS — SPORTS 30 (D) EN DIRECT
18h45
SE — PEAUX DE VACHES (1h30)

18h50
TV5 — BONNE SOIRÉE!
19h00
CKRS - CBFT — LES DÉTECTEURS DE MENSONGES Inv.: Isabelle Lajeunesse, Jacques Boulanger et Claire Pimparé.

CBJET — ON THE ROAD AGAIN Anim.: Wayne Rostad. Reportages: un pécheur de la Nouvelle-Écosse qui sort de l'ordinaire; un comédien de cette même province. REPRISE
CFCF — ENTERTAINMENT TONIGHT Aperçu du nouveau film de Bruce Willis (Moonlighting, Clair de Lune) «Die Hard II».
CJPM - CFER — SANTA BARBARA
R.-Q. - CIVV — LES AVENTURES DE SHERLOCK HOLMES L'INTERPRÊTE. Trois personnages déconcertants, dont une jolie femme au comportement bizarre entraînent Sherlock Holmes dans une maison en feu. (1h)
TV5 — JOURNAL TÉLÉVISÉ DE A2 En reprise à 00h00.

WCAX — CBS EVENING NEWS WITH DAN RATHER
WCFE — THE MACNEIL / LEHRER NEWS HOUR (1h)
WPTZ — JEOPARDY!
WFNY — WHEEL OF FORTUNE
RDS — CHAMPIONNAT CANADIEN DE MOTOCYLETTE (Pd) En prove-

Cine-Télé

JEUDI
28 JUIN

8h00

CJPM — SUPERDOME (5) É.-U. 1978. Drame policier de J. Jameson avec David Janssen, Donna Mills et Ken Howard. — Un tueur se manifeste à l'occasion d'un important match de football. — Sujet conventionnel. Mise en scène assez nerveuse. Un certain suspense. Interprétation valable. Film tourné pour la télévision. (2h)

9h00

CKRS - CBFT — LES FRUITS AMERS (4) Fr. 1966. Drame psychologique de J. Audry avec Emmanuelle Riva, Laurent Terzieff et Beba Loncar. — Une révolutionnaire arrêtée par la police est relâchée grâce à l'intervention de sa soeur. — Rigueur classique. Mise en scène soignée. Tension soutenue. Bons interprètes. (2h)
CFER — LE FAUVE EST DÉCHAÎNÉ (5) (Fluffy), É.-U. 1965. Comédie de E. Bellamy avec Tony Randall, Shirley Jones et Edward Andrews. — Un lion apprivoisé sème la panique dans une ville. — Agréable en dépit de gags plutôt lourds. Longueurs. Interprétation satisfaisante. — E. (2h)

14h00

CFRS — MYSTÈRE AU CHÂTEAU (5) (Mystery at Castle Cove), Aust. 1984. Aventures de P. Maxwell avec Jeremy Shadlow, Simone Buchanan et Henri Szeps. — Un groupe d'enfants a maille à partir avec des bandits lors d'une excursion à un manoir abandonné. — Intrigue conventionnelle. Réalisation acceptable. Interprétation adéquate. Film tourné pour la télévision. — E. (2h)

14h30

CKRS — QUAND LA TERRE S'ENTR'OUVRIRA (4) (Crack in the World), É.-U. 1965. Science-fiction de A. Marton avec Dana Andrews, Janette Scott et Kieron Moore. — En tentant de découvrir une source d'énergie nouvelle, un savant provoque une fissure de la croûte terrestre. — Rythme nerveux. Bon suspense. Scènes saisissantes. Interprétation adéquate. — A. (1h30)

19h30

CKRS - CBFT — BONHEUR D'OCCASION (4) Can. 1983. Drame de mœurs de C. Fournier avec Mirielle Deyglun, Marilyn Lightstone et Pierre Chagnon. — Les épreuves d'une famille de gagne-

petit dans le Montréal populaire des années 40. — Adaptation honorable du roman de Gabrielle Roy. Intéressante évocation d'époque et de milieu. Aperçus éclairant sur les conditions sociales. M. Deyglun fort convaincante. (2h30)

20h00

CBJET — KEEPING TRACK (5) Can. 1986. Drame policier de R. Spry avec Margot Kidder, Michael Sarrazin et Alan Scarfe. — Une analyste bancaire et un reporter vedette de télévision sont engagés malgré eux dans une ténébreuse intrigue d'espionnage. — Scénario conventionnel. Réalisation assez habile. Interprétation enjouée. — A. (2h)

CFRS — MARILYN: ADIEU MONSIEUR LE PRÉSIDENT (Marilyn: Say Goodbye To The President). Documentaire de Christopher Olgiati relatant les circonstances mystérieuses entourant la mort de Marilyn Monroe, le 5 août 1962. ET:

JOHN F. KENNEDY (America Remembers John F. Kennedy), É.-U. 1983. Documentaire de Thomas F. Horton. — Montage d'extraits de films montrant l'ancien président des États-Unis dans sa vie privée et publique. (2h) Il est à noter que le premier film est en noir et blanc.

23h45

CJPM — LES AVENTURES DU COBRA D'OR (5) It. 1982. Aventures de A. M. Dawson avec David Warbeck, Almanta Suska et John Steiner. — En 1945, un soldat américain et un officier anglais partent à la recherche d'une statuette sacrée sur une île sauvage des Philippines. — Récit compliqué. Quelques passages enlevés. Réalisation de métier. Interprétation acceptable. — A. (2h30)

00h20

CKRS - CBFT — TRANSAMERICA EXPRESS (4) (Silver Streak), É.-U. 1976. Comédie policière de A. Hiller avec Gene Wilder, Jill Clayburgh et Patrick McGeehan. — Au cours d'un voyage en train, un éditeur est mêlé à une affaire de meurtre. — Variations ingénieuses sur un thème connu. Mélange habile de comédie et de suspense. Bonne équipe d'acteurs. (2h30)

Jeudi

(suite)

nance de Westwood en Colombie-Britannique.

19h15
FC — COLD FEET (1h45)

19h30
CKRS - CBFT — LES GRANDS FILMS BONHEUR D'OCCASION. (2h30)
CBJET — FRONT PAGE CHALLENGE Anim.: Fred Davis. Avec la participation de Pierre Burton, Betty Kennedy et Alan Fotheringham.

CFRS — 24/24 Anim.: Claude Poirier. Magazine d'information. Revue de l'actualité judiciaire et criminelle.

CFCF — MY SECRET IDENTITY STOLEN MELODIES avec Jerry O'Connell, Derek McGrath et Wanda Cannon. — Andrew met des bâtons dans les roues d'un gérant douteux. REPRISE

CJPM - CFR — L'ÉTÉ EN FÊTE STEINBERG Avec Chantale Roy et Jacques Auger. Mille et une activités à inscrire à l'agenda: événements artistiques, sportifs, culturels et touristiques.

TV5 — L'INFO-5 (DEUXIÈME ÉDITION)

WCAX — FAMILY FEUD
WPTZ — CHEERS
WVNY — A CURRENT AFFAIR
RDS — BASEBALL DES BLUE JAYS (Pd) En provenance du SkyDome à Toronto, les Blue Jays reçoivent les Rangers du Texas. (3h)

TSN — BLUE JAYS BASEBALL (D) Les Blue Jays de Toronto visitent les Red Sox à Boston. (3h30) EN DIRECT

20h00
CBJET — MOVIE KEEPING TRACK. (2h)

CFRS — CINÉMA DU JEUDI MARILYN: ADIEU MONSIEUR LE PRÉSIDENT ET: JOHN F. KENNEDY. (2h) Il est à noter que le premier film est en noir et blanc.

CFCF - WPTZ — THE COSBY SHOW Comédie avec Bill Cosby et Phylicia Rashad. — Un obstétricien de New York et son épouse avocate élèvent cinq enfants qui cherchent à donner libre cours à leur personnalité.

CJPM - CFR — L'HOMME DES ÉTOILES LA JOUEUSE avec Robert Hays, C.B. Barnes et Michael Cavanaugh. — L'homme des étoiles et son fils font monter une auto-stoppeuse qui, plus tard, les dénoncera à Greg Fox. (1h)

R.-Q. - CIVV — GRANDEUR NATURE LE PAYSAGE INTÉRIEUR — UN RENDEZ-VOUS AVEC LA NATURE. Une promenade dans le parc du Bic et la réserve faunique de Port-Daniel en Gaspésie.

TV5 — EX-LIBRIS Philippe Legorjus (La morale et l'action); Alain Maillard de la Morandais (L'honneur est sauf); Nicole Garcia (Un homme à la mer); Erwan Bergot (Sud lointain); Bette Bao Lord (Une mosaïque chinoise); entrevue avec André Malraux; Bernard-Henri Lévy (La règle du jeu). (1h)

WCAX — 48 HOURS Magazine d'information avec Dan Rather et une équipe de reportage de CBS. (1h)

WCFC — THE STRUGGLE FOR DEMOCRACY - AN UPDATE Patrick Watson, un des créateurs de la série «Démocraties», fait une tournée des pays de l'Europe de l'Est et de l'Union Soviétique. (1h)

WVNY — FATHER DOWLING MYSTERIES Série policière avec Tom Bosley. — Un religieux américain et sa fidèle assistante, une religieuse, combattent les criminels de tout acabit. (1h)

20 — Télé-Horaire-PROGRES-DIMANCHE

20h15
SE — QUI VEUT LA PEAU DE ROGER RABBIT (1h45)

20h30
CFCF — A DIFFERENT WORLD Comédie avec Dawnn Lewis, Kadeem Hardison et Mary Alice. — La vie étudiante sur le campus d'une université afro-américaine aux États-Unis.

R.-Q. - CIVV — LA ROUTE DES VACANCES LE BAS-ST-LAURENT. En reprise à 23h30.

WPTZ — FAMILY TIES Comédie avec Michael J. Fox, Meredith Baxter Birney et Michael Gross. — Un jeune homme d'une famille au passé bohème est un fervent adhérent du capitalisme pur et dur.

21h00
CFCF - WPTZ — CHEERS Comédie avec Ted Danson, Kirstie Alley et John Ratzenberger. — L'ancien propriétaire d'un bar, notoire tombeur de femmes, se retrouve employé au même endroit.

CJPM - CFR — HARRY ET COMPAGNIE UN ANNIVERSAIRE D'ENFER avec Jerry Orbach, Barbara Babcock et Peter Askeel. — Le jour de son anniversaire, Ellie doit travailler sur un important dossier. Épuisée mentalement et physiquement, elle en oublie même les avertissements de Harry alors qu'elle est suivie par un inconnu. (1h)

R.-Q. - CIVV — BEAU ET CHAUD (1h) En reprise vendredi, 16h00.
TV5 — AVIS DE RECHERCHE NICOLE CROISILLE. Anim.: Patrick Sabatier. Inv.: Mélody, la Compagnie Créole, Basia, Blues Trottoir, Didier Barbelivien, Label, Marc Métral, Karl Jablonski. (1h30)

WCAX — WISEGUY Avec Ken Wahl et Jonathan Banks. — Un agent du gouvernement américain combat le crime organisé en se faisant passer pour un membre de la pègre. (1h)

WCFC — FIRING LINE SPECIAL DEBATE A UNITED GERMANY: ANYTHING TO WORRY ABOUT. Anim.: William F. Buckley, Jr. Table ronde sur les implications de l'unification de l'Allemagne pour l'Europe. Inv.: William Simon, ancien secrétaire du Trésor; Vernon Walters, ambassadeur américain en Allemagne de l'Ouest; Jeane Kirkpatrick, ancien ambassadeur de l'O.N.U. (2h)

WVNY — THE YOUNG RIDERS Western avec Ty Miller, Gregg Rainwater et Josh Brolin. — En 1860, dans le territoire du Dakota, six jeunes s'engagent à livrer le courrier pour la Pony Express. (1h)

FC — STEAL THE SKY (2h)

21h30
CFCF — NIGHT COURT Avec Harry Anderson, Markie Post et John Larroquette. — Un juge qui siège de nuit à Manhattan voit défiler devant lui une partie de la faune qui habite New York.

WPTZ — WINGS Comédie mettant en vedette Timothy Daly et Steven Weber. — Les aventures de deux frères, parfois ennemis, propriétaires d'un petit avion qui fait la navette entre l'île de Nantucket et le continent.

22h00
CKRS - CBFT — LE TÉLÉJOURNAL
CBJET — THE NATIONAL
CFRS — GARDEN-PARTY (1h) Reprise de 18h30.

CFCF — L.A. LAW PLACENTA CLAUS IS COMING TO TOWN. Série dramatique avec Susan Dey, Harry Hamlin et Jimmy Smits. — Faits et gestes dans un cabinet d'avocats fort achalandé de Los Angeles. (1h)

CJPM - CFR — FERLAND / NADEAU EN VACANCES (1h appr.) En reprise vendredi, 13h00.

R.-Q. - CIVV — LUMIÈRES DÉCOMPTEES. Anim.: Élisabeth Paradis et Guy Richer. Remontage par thème, des meilleurs reportages de la saison

régulière. Inv.: le groupe Uzeb; les dernières heures avant une représentation de la pièce Richard III, au Rideau Vert; l'artiste Serge Lemoyne. REPRISE

WCAX — WOLF Drame policier avec Jack Scalia. — Un policier de San Francisco, obligé de quitter son poste, se fait détective afin de gagner sa vie. (1h)

WPTZ — QUANTUM LEAP Drame fantastique avec Scott Bakula et Dean Cain. — Un Américain vit des expériences à diverses époques qui lui permettent de venir en aide aux gens qu'il côtoie. (1h)

WVNY — PRIME TIME LIVE (D) Magazine d'information avec Diane Sawyer et Sam Donaldson. (1h) EN DIRECT
SE — UNE FLAMME DANS MON COEUR (1h55)

22h22
CBJET — THE JOURNAL

22h25
CKRS - CBFT — LE POINT

22h30
R.-Q. - CIVV — NORD-SUD Anim.: André Payette. Magazine d'information nationale. Sujets: les orphelins du Salvador; la pêche commerciale dans le lac Victoria au Kenya. REPRISE

TV5 — TÉLÉOBJECTIF MES VOYAGES EN CANADA. Chronique des voyages de Jacques Cartier au Canada. (1h30) REPRISE

RDS — GOLF PLUS (R)

22h57
CJPM - CFR — TIRAGES DE «LA QUOTIDIENNE»

23h00
CKRS - CBFT — LA MÉTÉO

CBJET — NEWSWATCH
CFRS — LE GRAND JOURNAL
CFCF — CTV NATIONAL NEWS

CJPM - CFR — LES NOUVELLES TVA Nouvelles nationales, internationales et locales. Météo et sports.
R.-Q. - CIVV — LA CONQUÊTE DE L'ESPACE LE PARTAGE DU CIEL. Après la guerre de propagande des deux grands, il y eut la coopération dans l'espace avant d'en arriver à la compétition commerciale d'aujourd'hui. REPRISE

WCAX — THE NEWS
WCFC — BULLMAN A CUP FOR THE WINNER. Série policière avec Don Henderson et Siobhan Redmond. — Un diplomate américain se met en quête de retrouver un héritage de famille volé en 1746.

WPTZ — NEWS 5 NIGHTSIDE
WVNY — NEWSCENTER 22
FC — CHASTITY (1h30)

RDS — SPORTS 30 (D) EN DIRECT
TSN — SPORTSDESK

23h05
CKRS - CBFT — L'HEURE G (1h)

23h30
CBJET — NEWHART THE GLEELESS CLUB. REPRISE

CFRS — SPORTS PLUS
CFCF — PULSE

R.-Q. - CIVV — LA ROUTE DES VACANCES Reprise de 20h30.

WCAX — THE ARSENIO HALL SHOW (1h)

WPTZ — THE TONIGHT SHOW (1h)
WVNY — ABC NEWS NIGHTLINE
RDS — LES COURSES À TROIS-RIVIÈRES (Pd) Les courses sous harnais à l'hippodrome de Trois-Rivières.

TSN — CANADIAN MOTORSPORT WEEKLY (R)

23h45
CJPM — CINÉ-LUNE LES AVENTURES DU COBRA D'OR. (2h30)
CFER — CHALLENGE WWF Lutte de la World Wrestling Federation. (1h)

23h55
WCFC — THE ALMOST MIDNIGHT MOVIE O.S.S.. (1h47)
SE — LA LOI CRIMINELLE (1h50)

00h00
CBJET — KATE & ALLIE BAND SIN-

GER. REPRISE
CFRS — PATROUILLE DU COSMOS LE RETOUR DES ARCHONS avec William Shatner, Leonard Nimoy et DeForest Kelley. (1h)

CFCF — THE ARSENIO HALL SHOW (1h)

TV5 — JOURNAL TÉLÉVISÉ DE A2 Reprise de 19h00.

WVNY — TWILIGHT ZONE
RDS — AUTOUR DU MONDE (Pd) Revue des principales activités sportives disputées à travers le monde. (1h)

TSN — WIMBLEDON TENNIS CHAMPIONSHIPS (R) (3h)

00h05
CKRS - CBFT — LES NOUVELLES DU SPORT

00h20
CKRS - CBFT — CINÉMA TRANSAMERICA EXPRESS. (2h30)

00h30
CBJET — CBC LATE NIGHT LIVE NOW, PAY LATER. (2h10)

TV5 — L'INFO-5 (DEUXIÈME ÉDITION) Reprise de 19h30.

WCAX — MAGNUM, P.I. (1h)
WPTZ — LATE NIGHT WITH DAVID LETTERMAN (1h)

WVNY — LIQUID LUSTRE
FC — BOXCAR BERTHA (1h45)

01h00
CFCF — CINÉMA 12 ALL THE RIGHT MOVES. (1h50)

TV5 — EX-LIBRIS (1h) Reprise de 20h00.

RDS — LE DÉFI MINI-PUTT (R) (1h)

01h30
WCAX — ÉMISSIONS PUBLICITAIRES (4h30)

WPTZ — AFTER HOURS
01h45
SE — JE VEUX UN BÉBÉ (1h45)

02h00
TV5 — AVIS DE RECHERCHE NICOLE CROISILLE. (1h20) Reprise de 21h00.

WPTZ — LATER WITH BOB COSTAS
RDS — SPORTS 30 (D) EN DIRECT

02h15
FC — THE RACHEL PAPERS (1h45)

02h30
WPTZ — FAMILY TIES
RDS — LE GOLF SENIOR USGA (R) En provenance du Ridgewood Country Club au New Jersey, la première ronde de ce tournoi de golf senior. (4h)

02h50
CFCF — SECOND FEATURE BLOOD-BATH AT THE HOUSE OF DEATH. (2h)

03h00
WPTZ — SIMON AND SIMON (1h)
TSN — SPORTSDESK

03h20
TV5 — RADIO FRANCE INTERNATIONALE (12h)

03h30
SE — PEAUX DE VACHES (1h30)
TSN — BLUE JAYS BASEBALL (R) Les Blue Jays de Toronto visitent les Red Sox à Boston. (3h)

04h00
WPTZ — THE FACTS OF LIFE
FC — CHASTITY (1h45)

WPTZ — WEBSTER
04h30
CFCF — PERRY MASON (1h)

5h00
WPTZ — DENVER, THE LAST DINOSAUR

SE — LE BAISER (2h)

5h30
WPTZ — MORNING STRETCH
5h45
FC — DIARY OF A CHAMBERMAID

Vendredi

29 JUIN

PLIEZ ICI

Vendredi

(suite)

5h50
CFCF — VIDEO GOLD
6h00
CFCF — ROMPER ROOM AND FRIENDS
WCAX — CBS MORNING NEWS (1h)
WPTZ — NBC NEWS AT SUNRISE (1h)

WVNY — ABC WORLD NEWS THIS MORNING (1h)
6h30
CFCF — CANADA A.M. (2h30)
RDS — LES COURSES À TROIS-RIVIÈRES (R)
TSN — BODIES IN MOTION (Pd)
6h45
WCFE — A.M. WEATHER
7h00
WCAX — CBS THIS MORNING (2h)
WCFE — SESAME STREET (1h)
WPTZ — TODAY (2h)
WVNY — GOOD MORNING AMERICA (2h)

CF — BIBI ET GENEVIÈVE
RDS — SPORTS 30 (R)
SE — EDGAR, LE DÉTECTIVE CAMBRIOLEUR — T AND T CYCLE — MORDICUS (1h20)
TSN — SPORTSDESK
7h30
CF — RAMONA
FC — WELCOME TO CANADA (1h30)
RDS — CHAMPIONNAT CANADIEN DE MOTOCYLETTE (R) En provenance de Westwood en Colombie-Britannique.
TSN — MOTORING '90 (R)

11h00
CKRS - CBFT — EXPLORATION, SPORTS ET LOISIRS LES INUITS. Série sur les sports et divertissements que pratiquent divers peuples.
CBJET — SESAME STREET (1h)
CFCF — MCKENTY LIVE (D) EN DIRECT
CJPM - CFER — HAINE ET PASSIONS (1h)
WCAX — THE PRICE IS RIGHT (1h)
WCFE — 3-2-1 CONTACT
WPTZ — THE GOLDEN GIRLS
WVNY — HOME (1h)
CF — EWOKS
FC — STAR TREK V: THE FINAL FRONTIER (2h)
RDS — LES QUILLES À RDS (R) (1h)

Cine-Tele

VENDREDI 29 JUIN

8h00
CJPM — PROFESSION: GÉNIE (4) (Real Genius), É.-U. 1985. Comédie de M. Coolidge avec Val Kilmer, Gabe Jarret et William Atherton. — Deux étudiants brillants sont chargés de mettre au point un rayon laser surpassant sans savoir qu'on veut s'en servir à des fins militaires. — Comédie folichonne. Éléments réjouissants. Réalisation alerte. Interprètes enjoués. — A. (2h)

9h00
CKRS - CBFT — X-15 (5) É.-U. 1961. Drame de mœurs de R. Donner avec David McLean, Charles Bronson et Ralph Teager. — Les difficultés que doivent affronter des pilotes d'essai. — Mise en scène valable. Trop de détails techniques. Manque de vie. Interprétation honnête. — A. (2h)
CFER — DES JUPONS À L'HORIZON (5) (Skirts Ahoy), É.-U. 1953. Comédie musicale de S. Landfield avec Esther Williams, Barry Sullivan et Vivian Plaine. — A la suite de déboires sentimentaux trois jeunes filles s'engagent dans la Marine. — Scénario inégal. Réalisation conventionnelle. Interprétation moyenne. — A. (2h)

14h00
CFRS — LES FUSILS DU FARWEST (5) (The Plainsman), É.-U. 1966. Western de D. L. Rich avec Don Murray, Guy Stockwell et Abby Dalton. — Un aventurier lutte contre un trafiquant qui vend des armes aux Cheyennes. — Remake en mineur d'un film de C. B. De Mille. Combats réussis. Beaux extérieurs. Interprétation assez vivante. — E. (2h)

14h30
CKRS - CBFT — VIY (4) U.R.S.S. 1967. Drame fantastique de C. Erchov et G. Kropatchov avec Léonide Kouravliev, Natalia Varlei et N. Koutousov. — Un séminariste de Kiev est obligé de lutter contre une sorcière qui a les traits d'une jolie fille. — Adaptation fidèle d'un conte de Gogol. Ton d'une bonhomie narquoise. Effets spéciaux modestes. Réalisation de métier. Interprétation satisfaisante. — A. (1h30)

20h00
CJPM - CFER — LA MONTRE TÉMOIN (4) (Last Salute to the Commodore), É.-U. 1976. Drame policier de P. McGooohan avec Peter Falk, Robert Vaughn et Diane Baker. — Un policier est un moment déconcentré lorsque son principal suspect dans une affaire de meurtre est lui-même assassiné. — Épisode de la série «Colombo». Variations nouvelles sur

un thème connu. Enigme bien construite. Réalisation adéquate. Jeu satisfaisant des interprètes. Film tourné pour la télévision. (1h52)

21h00
WCAX — THE RETURN OF SAM MCCLOUD É.-U. 1989. Drame policier de A. J. Levi avec Dennis Weaver, J.D. Cannon et Terry Carter. — Un sénateur américain enquête en Angleterre sur la mort suspecte de sa nièce qui était chercheuse pour le compte d'une entreprise pharmaceutique. — Nouvel épisode d'une ancienne série des années 1970. Nombreux détails peu plausibles. Mise en scène inégale. Interprétation inadéquate. Film tourné pour la télévision. (2h)

23h45
CJPM — KAMOURASKA (3) Can. 1973. Drame sentimental de C. Jutra avec Geneviève Bujold, Richard Jordan et Philippe Léotard. — Rendue malheureuse par son mari, le seigneur de Kamouraska, une jeune femme pousse un médecin américain à le tuer. — Adaptation soignée du roman d'Anne Hébert. Climat d'envoûtement poétique. Mise en scène figlée. Forte interprétation de G. Bujold. (2h30)

00h00
CFRS — L'ENFER DU PACIFIQUE (6) (Pacific Inferno), É.-U. 1978. Drame de guerre de R. Bayer avec Jim Brown, Richard Jaeckel et Tim Brown. — Des prisonniers de guerre américains sont forcés par les Japonais de récupérer une forte somme d'argent enfouie dans le Pacifique. — Scénario peu vraisemblable. Mise en scène quelconque. Interprètes manquant de conviction. (1h30)

00h20
CKRS - CBFT — LA GALETTE DU ROI (4) Fr. 1985. Comédie de J.-M. Ribes avec Jean Rochefort, Roger Hanin et Pauline Lafont. — Espérant se sauver de la banqueroute, un roi donne sa fille en mariage au fils d'un financier qui a fait fortune dans l'alimentation. — Variations humoristiques sur un thème connu. Péripiéties artificielles. Rythme hésitant. Interprétation honnête. (2h20)

8h00
CJPM — CINÉ-MATIN PROFESSION: GÉNIE. (2h)
WCFE — CAPTAIN KANGAROO
CF — MÉMOIRE VIVE
RDS — BASEBALL DES BLUE JAYS (R) En provenance du SkyDome à Toronto, les Blue Jays reçoivent les Rangers du Texas. (3h)
TSN — CANADIAN GOLF TODAY (R)

8h15
CBFT — HORAIRE
8h20
CKRS - CBFT — PREMIÈRE ÉDITION SE — ANIMAUX ET NOUS: L'INTELLIGENCE CHEZ LES ANIMAUX

8h21
CBJET — GOOD MORNING / THOUGHT FOR TODAY
8h25
CKRS - CBFT — LE POINT Reprise de jeudi, 22h25.

8h30
CFCF — AU CENTUPLE
WCFE — MR. ROGER'S NEIGHBORHOOD
CF — DÉGOURDIS-MOI, LOU
TSN — WIMBLEDON TENNIS CHAMPIONSHIPS (R) (3h)

8h45
CF — LES FABLES D'ÉSOPE
8h50
CBJET — YOGA FOR STRESS
SE — AGENT TROUBLE (1h30)

9h00
CKRS - CBFT — CINÉMA X-15. (2h)
CBJET — F.I.T.
CFCF — GREAT SHAPE
CFER — DU CINÉMA S.V.P. DES JUPONS À L'HORIZON. (2h)
WCAX — REGIS AND KATHIE LEE (D) (1h) EN DIRECT
WCFE — SESAME STREET (1h)
WPTZ — THE PHIL DONAHUE SHOW (1h)
WVNY — STAINARATOR
CF — BABAR
FC — POLTERGEIST III (2h)

9h30
CBJET — WELL NOW!
CFCF — THE NEW CHAIN REACTION
WVNY — LIQUID LUSTRE
CF — LES CONTES DE LA FORÊT VERTE

10h00
CBJET — FRED PENNER'S PLACE
CFCF — DINI PETTY (1h)
CJPM — FAITS POUR S'ENTENDRE LA POUDRE AUX YEUX.
WCAX — FAMILY FEUD
WCFE — ZOOBILÉE ZOO
WPTZ — THE JOAN RIVERS SHOW (1h)
WVNY — THE PEOPLE'S COURT
CF — LA GARDERIE DES AMIS

10h15
CBJET — UNDER THE UMBRELLA TREE
CF — BOZO ET CIE
10h20
SE — LA GUERRE D'HANNAH (2h25)

10h30
CBJET — MR. DRESSUP
CJPM — EN TOUTE AMITIÉ Inv.: Guy Fournier. Lecture: Louise Deschâtelets. REPRISE
WCAX — WHEEL OF FORTUNE
WCFE — READING RAINBOW
WVNY — 3RD DEGREE
CF — LES AMICHAINES

11h30
CKRS — CROIS SEULEMENT
CFRS — BONNE TABLE Chronique de Thérèse Daigle. Sujet: bifteck d'ailoyau.
CFCF — SECRET LIVES
CBFT — REGARDS SUR LA NATURE / LA MARMOTTE DE L'ÎLE DE VANCOUVER.
WCFE — THE SECRET CITY
WPTZ — THE MARSHA WARFIELD SHOW
CF — SUR LA RUE TABAGA
TSN — BODIES IN MOTION (R)

11h45
CKRS — PREMIÈRE ÉDITION RÉGIONALE
CF — DIS-MOI, LOU

12h00
CKRS - CBFT — L'ÉDITION MAGAZINE
CBJET — MIDDAY (1h)
CFRS — LES PIERRAFEU LA RÉPÉTITION.
CFCF — FAMILY TIES HEARTSTRINGS (2e partie).
CJPM — SPÉCIAL PULPERIE (D) (1h) EN DIRECT
CFER — LE MONDE
WCAX — THE NEWS
WCFE — HOLLYWOOD LEGENDS GREGORY PECK: HIS OWN MAN (1h)
WPTZ — HARD COPY
WVNY — PERFECT STRANGERS
CF — LES AVENTURES DE TOM SAWYER ET HUCKLEBERRY FINN
RDS — SPORTS 30 (R)
TSN — SPORTSDESK

12h10
WCAX — ACROSS THE FENCE VOLUNTEER MOTIVATION.
12h30
CKRS - CBFT — LES DÉTECTEURS DE MENSONGES Reprise de jeudi, 19h00.
CFRS — LE GRAND JOURNAL (PREMIÈRE ÉDITION)
CFCF — PULSE 12:30
CFER — BON APPÉTIT Recette du jour: pouding au riz.
WCAX — THE YOUNG AND THE RESTLESS (1h)
WPTZ — GENERATIONS
WVNY — LOVING
CF — LABO LABO Jacques et ses trois invités s'intéressent à la division du temps. Ils font un rapide survol historique pour finalement s'entendre sur la façon d'organiser le temps.
RDS — AUTOUR DU MONDE (R) (1h)
TSN — U.S. PRO BOXING TOUR (R) (1h30)

12h45
SE — FEMMES AU BORD DE LA CRISE DE NERFS (1h40)
13h00
CKRS - CBFT — LE CLAN CAMPBELL LE PREMIER JOUR. Dès leur arrivée au Canada, les Campbell doivent affronter l'hostilité d'un certain Capitaine Sims. Cet homme aurait voulu mettre la main sur leur ferme.
CBJET - WVNY — ALL MY CHILDREN (1h)
CFRS — LA FOURCHETTE D'OR
CFCF — SHIRLEY Thème: l'image projetée par les parents homosexuels à

PLIEZ ICI

Vendredi

(suite)

leurs enfants. (1h)
CJPM - CFER — FERLAND / NADEAU EN VACANCES Reprise de jeudi, 22h00.

WCFE — FOCUS ON WATERCOLOR
WPTZ — DAYS OF OUR LIVES (1h)
CF — LES AVENTURES DE VIRU-
 LYSSE
FC — BIRD (3h)

13h30

CKRS - CBFT — LA COURSE AMÉRI-
 QUE-AFRIQUE (1h)
CFRS — QUÉBEC EN VACANCES
R.-Q. - CIVV — PAUSE MUSICALE (2h)
WCAX — THE BOLD AND THE BEAU-
 TIFUL
WCFE — WOODCARVING WITH RICK
 BUTZ
CF — LA GARDÉRIE DES AMIS
RDS — LE MONDE DES COURSES (R)

13h45

CF — PADDINGTON
CJPM - CFER — VIDEO CLIPS

14h00

CBJET — CANADIAN REFLECTIONS
 GETTING MARRIED - STAYING MARRI-
 ED. REPRISE
CFRS — CINÉMA QUATRE SAISONS
 LES FUSILS DU FAR-WEST. (2h)
CFCF - WPTZ — ANOTHER WORLD
 (1h)
CJPM - CFER — CHACUN CHEZ SOI
 L'ENTREMETTEUR.
WCAX — AS THE WORLD TURNS (1h)
WCFE — JUSTIN WILSON'S LOUISIA-
 NA COOKING HOME GROWN.
WVNY — ONE LIFE TO LIVE (1h)
CF — SNORKY
RDS — LE GOLF SENIOR USGA (D)
 En provenance du Ridgewood Country
 Club au New Jersey, la deuxième
 ronde de ce tournoi de golf senior. (4h)
 EN DIRECT
TSN — U.S. SENIOR OPEN GOLF
 CHAMPIONSHIP (D) En provenance
 du Ridgewood Country Club au New
 Jersey, la deuxième ronde de ce tour-
 noi de golf senior. (4h) EN DIRECT

14h25

SE — LA RUMBA (1h35)
CKRS - CBFT — CINÉMA VIY. (1h30)
CBJET — TALKABOUT
CJPM - CFER — KATE ET ALLIE
WCFE — THE GENTLE DOCTOR: VE-
 TERINARY MEDICINE II
CF — AU CHÂTEAU DES ENFANTS

15h00

CBJET - WCAX — GUIDING LIGHT (1h)
CFCF — GENERAL HOSPITAL (1h)
CJPM — JUSTICE POUR TOUS COU-
 PURE À L'AIDE SOCIALE. REPRISE
CFER — FAITS POUR S'ENTENDRE
 LA POUDRE AUX YEUX.
WCFE — THE FRUGAL GOURMET
WPTZ — DUCKTALES
WVNY — SUPER MARIO BROTHERS
CF — LE PETIT CASTOR

15h30

CJPM - CFER — CAMPUS (1h)
R.-Q. - CIVV — AU FIL DE L'UNIVER-
 SITÉ LAVAL
TV5 — L'INFO-5 (PREMIÈRE ÉDI-
 TION)
WCFE — SESAME STREET (1h)
WPTZ — CHIP 'N DALE'S RESCUE
 RANGERS
WVNY — TEENAGE MUTANT NINJA
 TURTLES
CF — FESTIVAL BABAR Suite à la
 disparition de la couronne royale, l'en-
 quête de Babar et Zéphir révèle que le
 meilleur ami de sa majesté veut à tout
 prix devenir le maître de Célesteville.

16h00
CKRS - CBFT — FRAGGLE ROCK
CBJET — GENERATIONS
CFRS — LE VAGABOND LE CHAM-
 PION.
CFCF - WPTZ — THE OPRAH WINFREY
 SHOW (1h)
R.-Q. - CIVV — BEAU ET CHAUD (1h)
 Reprise de jeudi, 21h00.
TV5 — EX-LIBRIS (1h) Reprise de
 jeudi, 20h00.
WCAX — LITTLE HOUSE ON THE
 PRAIRIE (1h)
WVNY — POLICE ACADEMY
CF — LA ROUTE DE L'AMITIÉ
FC — THE MIDDAY SUN (1h45)
SE — DIABLE VOIS-TU CE QUE J'EN-
 TENDS! (1h45)

16h30
CKRS - CBFT — DURRELL EN RUSSIE
 PHOQUES ET ZIBELINE. Documen-
 taire.
CBJET — VIDEO HITS (1h)
CFRS — ACTION RÉACTION Inv.: Jo-
 hanne Fontaine et Macha Grenon. RE-
 PRISE
CJPM — DOUBLE DÉFI REPRISE
CFER — AUX FRONTIÈRES DE LA
 SURVIE Reportages sur les pays du
 tiers-monde. (1h)
WCFE — THE SECRET CITY
WVNY — C.O.P.S.
CF — LES CADETS DE LA FORÊT

17h00
CKRS - CBFT — L'HEURE G (1h) Re-
 prise de jeudi, 23h05.
CFRS — MONTRÉAL-LES-ÎLES
CFCF — NIGHT COURT
CJPM — MIMÉMO REPRISE
R.-Q. - CIVV — TOM SAWYER LE TRÉ-
 SOR DU PIRATE.
TV5 — TRENTE MILLIONS D'AMIS
 Reprise de dimanche, 17h00.
WCAX — THE COSBY SHOW INDE-
 PENDENCE DAY.
WCFE — TODAY'S SPECIAL
WPTZ — GERALDO (1h)
WVNY — HIGHWAY TO HEAVEN (1h)
CF — SPORT BILLY Aux régates inter-
 nationales d'Oslo, Billy prouve une
 fois de plus que la persévérance et le
 franc-jeu sont les deux principales
 qualités d'un bon sportif.

17h30
CBJET — GOLDEN GIRLS STAN'S RE-
 TURN. REPRISE
CFRS — LE GRAND JOURNAL
 (DEUXIÈME ÉDITION)
CFCF — THE COSBY SHOW INDE-
 PENDENCE DAY.
CJPM - CFER — SOUVENIRS D'ÉTÉ
 Chansons rétro.
R.-Q. - CIVV — LE CLUB DES 100
 WATTS INVITÉE CONTORSION-
 NISTE.
TV5 — RÉCRÉATION
WCAX — NIGHT COURT
WCFE — READING RAINBOW
CF — A. Z.

17h45
FC — BLACK EAGLE (1h45)
SE — SUPER POLAR: À CORPS ET À
 CRIS (1h35)
CKRS — INFO 18
CBJET — NEWSWATCH (1h)
CFRS — LA ROUE CHANCEUSE
CFCF — PULSE (1h)
CJPM — AUJOURD'HUI
CFER — LE MONDE
CBFT — MONTRÉAL CE SOIR (1h)
R.-Q. - CIVV — PASSE-PARTOUT BON
 COUP, MAUVAIS COUP.
TV5 — HÔTEL Anim.: Pierre-Pascal
 Rossi. Inv.: Friedrich Durrenmatt,
 écrivain et dramaturge. L'émission LA
 CHANCE AUX CHANSONS est retirée
 exceptionnellement.
WCAX — THE NEWS (1h)
WCFE — 3-2-1 CONTACT
WPTZ — NEWS 5
WVNY — NEWSCENTER 22
CF — INSPECTEUR GADGET
RDS — UN CONTRE UN (Pd) Deux

invités traitent d'une question brû-
 lante de l'actualité sportive.
TSN — WIN PLACE SHOW (Pd) Revue
 hebdomadaire des activités dans le
 monde des courses sous harnais.

18h30
CKRS — VIVRE À TROIS
CFRS — GARDEN-PARTY (1h) En re-
 prise à 22h00.
CJPM - CFER — CHARIVARI
R.-Q. - CIVV — HEIDI
TV5 — DES CHIFFRES ET DES
 LETTRES
WCFE — THE NIGHTLY BUSINESS
 REPORT
WPTZ — NBC NIGHTLY NEWS
WVNY — ABC WORLD NEWS
CF — BIBI ET GENEVIEVE
RDS — SPORTS 30 (D) EN DIRECT
TSN — SPORTSDESK

18h50
TV5 — BONNE SOIRÉE!
CKRS - CBFT — LES DETECTEURS DE
 MENSONGES Inv.: Marie Tifo, Ray-
 mond Cloutier et Mireille Deyglun.
CBJET — THE FACTS OF LIFE THE
 FIRST TIME avec Cloris Leachman,
 Kim Fields et Nancy McKeon.
CFCF — ENTERTAINMENT TONIGHT
 Aperçu du nouveau film dans lequel
 Molly Ringwald tient la vedette aux
 côtés d'Alan Alda, «Betsy's Wedding».
CJPM - CFER — SANTA BARBARA
R.-Q. - CIVV — LES AVENTURES DE
 SHERLOCK HOLMES LE PROMO-
 TEUR. Avec son habileté légendaire,
 Sherlock Holmes doit faire la preuve
 de l'innocence d'un jeune homme. Ce-
 lui-ci est accusé du meurtre d'un
 homme dont il hérite. (1h)
TV5 — JOURNAL TÉLÉVISÉ DE A2 En
 reprise à 23h55.
WCAX — CBS EVENING NEWS WITH
 DAN RATHER
WCFE — THE MACNEIL / LEHRER
 NEWS HOUR (1h)
WPTZ — JEOPARDY!
WVNY — WHEEL OF FORTUNE
CF — TÉLÉ-HIBOU
RDS — LE TOUR DU MONDE DE SKI
 NAUTIQUE (R) En provenance
 d'Orlando en Floride, le World Water
 Ski Tour, compétitions de sauts, sla-
 lom et style libre.
TSN — ROTHMAN'S GRAND PRIX
 SNOOKER (Pd) En provenance du
 Hexagon à Reading en Angleterre. (1h)

19h20
SE — IZZY ET SAM (1h40)
CKRS — EXPLORATION PÊCHE LA
 PÊCHE À LA MOUCHE.
CBJET — THE GOLDEN GIRLS
 Comédie avec Bea Arthur, Rue McClan-
 nahan, Betty White et Estelle Getty. —
 Quatre amies d'un âge certain partent
 une maison à Miami.
CFRS — 100 LIMITE Anim.: Pierre
 Brassard et Richard Z. Sirois. Avec la
 participation de Anthony Kavanagh,
 Yvon Landry et Jacques Chevalier. —
 L'actualité sous forme humoristique.
CFCF — THE LAST FRONTIER DEEP
 CHALLENGE. Anim.: Dr Aharon Miroz
 et John Stoneman. Observation de la
 nature par l'équipe de la Foundation
 for Ocean Research. Sujets: requins
 de la Mer Rouge; des fossiles de corail
 dans le désert du Néguev.
CJPM - CFER — 9-1-1 Avec Richard
 Desmarais. Afin de tout savoir sur les
 activités policières et judiciaires de la
 semaine.

19h30
CBFT — BOUFFÉE DE SANTÉ Maga-
 zine traitant du loisir et des sports ac-
 cessibles à tous. Avec Louise Poirier et
 Michel Picard.

TV5 — L'INFO-5 (DEUXIÈME ÉDI-
 TION)
WCAX — FAMILY FEUD
WPTZ — CHEERS
WVNY — RED SOX BASEBALL (D) Les
 Red Sox de Boston rencontrent les
 Rangers du Texas. (3h) EN DIRECT
CF — AU PAYS DE L'ARC-EN-CIEL
FC — SUPER CHOICE
RDS — GRAND PRIX CYCLISTE MEN-
 NEN (Pd) En provenance de Québec.
 (2h)

20h00
CKRS - CBFT — LE NORD ET LE SUD -
 DEUXIÈME ÉPOQUE (3e de 6). La
 guerre civile prend de l'ampleur et, au
 Nord comme au Sud, on est forcé
 d'admettre que le conflit pourrait être
 plus long que prévu. Appelée auprès
 de sa mère, Brett (Genie Francis) re-
 tourne à Mont Royal au péril de sa vie.
 Orry (Patrick Swayze) peut enfin épou-
 ser Madeline (Lesley-Anne Down) qu'il
 doit aussitôt quitter pour rejoindre son
 armée. (1h) Prochain épisode, jeudi 5
 juillet à 20h00.
CBJET — STREET LEGAL MONDO
 COMBO avec Sonja Smits, C. David
 Johnson et Eric Peterson. — Chuck est
 ébranlé par les pertes financières qu'il
 a subies dans une mauvaise transac-
 tion immobilière; Carrie donne son as-
 sentiment à Nick qui lui demandait
 depuis longtemps une sortie; Sydney
 informe Leon, lors d'un voyage à Ni-
 agara Falls, de sa décision de le quitter;
 Olivia représente un homme handi-
 capé dans une cause de discrimina-
 tion intentée contre un organisme qui
 lutte pour les droits des handicapés.
 (1h) REPRISE
CFRS — SORTIR Magazine artistique
 et culturelle. Avec son équipe de chro-
 niqueurs-reporters, Julie Snyder se pro-
 mène et découvre tout ce qu'il faut
 savoir sur le monde du spectacle afin
 de faire le bon choix de films, d'ex-
 positions, de concerts, d'événements et
 de restaurants. (1h)
CFCF - WPTZ — BAYWATCH Série dra-
 matique avec David Hasselhoff,
 Parker Stevenson et Shawn Weatherly.
 — Les événements quotidiens dans la
 vie de maîtres-nageurs du sud de la
 Californie. (1h)
CJPM - CFER — CINÉ-ENQUÊTE AVEC
 COLUMBO LA MONTRE TÉMOIN.
 (1h52)
R.-Q. - CIVV — DROIT DE PAROLE
 POUR FAIRE UNE MEILLEURE
 PLACE AUX NEO-QUÉBÉCOIS,
 FAUT-IL MISER SUR LA
 CONTRAINTÉ OU SUR LA BONNE
 VOLONTÉ? Anim.: Claire Lamarche.
 (1h) REPRISE
TV5 — TELL QUEL LA PRISON AU
 FÉMININ. Les problèmes particuliers
 aux femmes incarcérées.
WCAX — SNOOPS Série policière avec
 Tim Reid et Daphne Maxwell Reid. —
 Un couple de professionnels de Wash-
 ington partage une curiosité insatiable
 pour le crime ce qui n'est pas
 sans conséquences sur leur vie. (1h)
WCFE — WASHINGTON WEEK IN RE-
 VIEW Anim.: Paul Duke. Table ronde
 sur l'actualité politique de la semaine
 dans la capitale américaine.
FC — SUPER CHOICE FEATURE (2h)
TSN — WIMBLEDON TENNIS CHAM-
 PIONSHIPS (Pd) En provenance du All
 England Lawn Tennis Club à Wimble-
 don en Angleterre, tournoi de tennis.
 (3h)

20h30
TV5 — ÉCHO CHAUDS, LES SA-
 LAIRES! Les salariés suisses récla-
 ment des augmentations substan-
 tielles. L'émission TÉLESCOPE est re-
 tirée exceptionnellement.
WCFE — WALL STREET WEEK Anim.:
 Louis Rukeyser. Table ronde sur l'ac-
 tualité économique de la semaine sur
 Wall Street.

Vendredi

(suite)

21h00

CKRS - CBFT — LE CLAN (3e de 6). Avec Victor Lanoux, Jeane Manson et Daniel Duval. — Un homme de la mafia américaine rencontre César pour le convaincre de donner suite à l'entente prévue. Jacques se fait arrêter pour possession de drogue. (1h) Prochain épisode, jeudi 5 juillet à 21h00.

CBJET — CAROL AND COMPANY MOTHER FROM HELL. Comédie avec Carol Burnett et ses invités.

CFRS — DOSSIERS MYSTÈRES Avec Jean Coutu. Reportages: un meurtrier s'est échappé d'une prison où peu de gens sont sortis vivants; un homme est soupçonné d'être responsable de la disparition de son épouse; un escroc a extorqué plus de trois millions de dollars à ses amis et voisins. (1h)

CFCF — NASTY BOYS Série policière avec Dennis Franz, Benjamin Bratt et Jeff Kaake. — Une escouade spécialisée combat le crime sous le sceau de l'anonymat en portant la cagoule. (1h)

R-Q - CIVV — BEAU ET CHAUD (1h) En reprise lundi, 16h00.

WCAX — MOVIE THE RETURN OF SAM MCCLOUD. (2h)

WCFE — NORTH COUNTRY REVIEW (D) Discussion sur les événements de la semaine dans le nord de l'État de New York. Des membres du Plattsburgh City Charter Commission sont là pour répondre aux questions des auditeurs. (1h) par exception. EN DIRECT

WPTZ — HARDBALL Aventures avec John Ashton, Richard Tyson et Jason Bernard. — Un détective d'expérience se voit assigner un confrère policier aux méthodes et aux allures peu orthodoxes. (1h)

SE — LÉONARD 6 (1h30)

21h05

TV5 — CINÉMA, CINÉMAS Claude Berri parle de «Stan the flasher»; entrevue avec Joseph Mankiewicz; entrevue avec Monica Vitti; la cinématheque de Ceausescu. (1h appr.)

21h30

CBJET — THE DAVE THOMAS SHOW Humour avec Dave Thomas.

RDS — NASCAR - COUPE WINSTON 300K (D) En provenance de Sonoma en Californie. (1h30) EN DIRECT

21h52

CJPM - CFER — TIRAGES DE «LA MI-NI» - «PROVINCIALE» - «INTER PLUS»

22h00

CKRS - CBFT — LE TÉLÉJOURNAL
CBJET — THE NATIONAL
CFRS — GARDEN-PARTY (1h) Reprise de 18h30.

CFCF — HARDBALL Aventures avec John Ashton, Richard Tyson et Jason Bernard. — Un détective d'expérience se voit assigner un confrère policier aux méthodes et aux allures peu orthodoxes. (1h)

CJPM - CFER — CRIMES EN SOLDE OPERATION PLUTONIUM. Série policière avec Winston Rekert, Jonathan Welsh et Dixie Seatle. — Un ex-agent secret mène avec brio les différentes enquêtes qu'on lui confie. (1h appr.)

R-Q - CIVV — PARLER POUR PARLER SE GUÉRIR SANS MÉDECIN. Anim.: Janette Bertrand. Cinq personnes condamnées par la médecine traditionnelle racontent leur guérison avec la médecine alternative. (1h) REPRISE

TV5 — RENCONTRES AVEC... Émission d'information. Anim.: Gilbert Denoyan.

WCFE — THE MCLAUGHLIN GROUP

WPTZ — QUANTUM LEAP Drame fantastique avec Scott Bakula et Dean Stockwell. — Un Américain vit des expériences à diverses époques qui lui permettent de venir en aide aux gens qu'il côtoie. (1h)

FC — FREEWAY (1h45)

22h22

CBJET — THE JOURNAL

22h25

CKRS - CBFT — LE POINT

22h30

TV5 — FRUITS DE LA PASSION Anim.: Gérard Holtz. Les cowboys de l'air aux États-Unis; shoot et ligne blanche, le football et la drogue en Colombie; le nageur Mark Spitz, champion olympique en 1972, tente d'effectuer un retour. (1h)

WCFE — CINÉMA 57 FORBIDDEN GAMES ET: LOOKING FOR MR GOODBAR. (3h40) À noter que le premier film est en noir et blanc.

WVNY — A CURRENT AFFAIR

SE — NICKY ET GINO (1h55)

22h54

CJPM - CFER — TIRAGES DE «LA QUOTIDIENNE» - «BANCO»

23h00

CKRS - CBFT — LA MÉTÉO

CBJET — NEWSWATCH

CFRS — LE GRAND JOURNAL

CFCF — CTV NATIONAL NEWS

CJPM - CFER — LES NOUVELLES TVA Nouvelles nationales, internationales et locales. Météo et sports.

R-Q - CIVV — PREMIÈRE LIGNE LA SEXUALITÉ ET LES JEUNES. Un regard sur l'enseignement de la sexualité dans les écoles. Anim.: Dominique Payette. (1h) REPRISE

WCAX — THE NEWS

WPTZ — NEWS 5 NIGHTSIDE

WVNY — NEWSCENTER 22

RDS — SPORTS 30 (D) EN DIRECT

TSN — SPORTSDESK

23h05

CKRS - CBFT — L'HEURE G (1h)

23h30

CBJET — GOOD ROCKIN' TONITE Avec Stu Jeffries. (1h)

CFRS — SPORTS PLUS

CFCF — PULSE

TV5 — OBJECTIF SCIENCES «Le Triomphant», sous-marin nucléaire français; la télévision numérique; la sonde spatiale «Rosetta»; les taxidermistes.

WCAX — THE ARSENIO HALL SHOW (1h)

WPTZ — THE TONIGHT SHOW (1h)

WVNY — ABC NEWS NIGHTLINE

RDS — LES COURSES À BLUE BONNETS (Pd)

TSN — WORLD OF HORSE RACING (Pd) Revue hebdomadaire des activités dans le monde des courses de chevaux.

23h45

CJPM — CINÉ-LUNE KAMOURASKA. (2h30)

CFER — CINÉ-LUNE LES BRANCHÉS DU BAHUT. (2h)

FC — VAMPIRE'S KISS (2h)

23h55

TV5 — JOURNAL TÉLÉVISÉ DE A2 Reprise de 19h00.

00h00

CFRS — CINÉ FRISONS L'ENFER DU PACIFIQUE. (1h30)

CFCF — THE ARSENIO HALL SHOW (1h)

WVNY — TWILIGHT ZONE

RDS — CHAMPIONNAT CANADIEN DE MOTOCYLETTE (R) En provenance de Westwood en Colombie-Britannique.

TSN — THOROUGHbred DIGEST (Pd) Revue hebdomadaire des activités dans le monde des courses de pur-sang.

00h05

CKRS - CBFT — LES NOUVELLES DU SPORT

00h20

CKRS - CBFT — CINÉMA LA GALETTE DU ROI. (2h20)

00h25

TV5 — L'INFO-5 (DEUXIÈME ÉDITION) Reprise de 19h30.

SE — VENDREDI 13: Ville PARTIE: UN NOUVEAU DEFI (1h30)

00h30

CBJET — CBC LATE NIGHT NO PLACE FOR JENNIFER. (2h)

WCAX — MAGNUM, P.I. (1h)

WPTZ — LATE NIGHT WITH DAVID LETTERMAN (1h)

WVNY — WHEN YOU'RE READY TO QUIT Émission publicitaire.

RDS — RACQUETBALL (R) En provenance du Nautilus Plus de ville d'Anjou, les finales doubles (hommes) du championnat canadien de racquetball. (1h30)

TSN — INSIDE THE PGA TOUR (R)

00h55

TV5 — TELL QUEL LA PRISON AU FÉMININ. Reprise de 20h00.

01h00

CFCF — CINÉMA 12 TENDER MERCIES. (1h55)

TSN — A.W.A. CHAMPIONSHIP WRESTLING (R) (1h)

01h25

TV5 — ÉCHO CHAUDS, LES SALAIRES! Reprise de 20h30.

01h30

WCAX — ÉMISSIONS PUBLICITAIRES (5h30)

WPTZ — AFTER HOURS

01h45

FC — PUNCHLINE (2h15)

01h55

SE — FEMMES AU BORD DE LA CRISE DE NERFS (1h30)

02h00

TV5 — CINÉMA, CINÉMAS Reprise de 21h05.

WPTZ — SMASH HITS

RDS — SPORTS 30 (D) EN DIRECT

TSN — SPORTSDESK

02h30

WPTZ — FRIDAY NIGHT VIDEOS (1h)

RDS — LE GOLF SENIOR USGA (R) En provenance du Ridgewood Country Club au New Jersey, la deuxième ronde de ce tournoi de golf senior. (4h)

TSN — WIN PLACE SHOW (R)

02h50

TV5 — RADIO FRANCE INTERNATIONALE (10h10)

02h55

CFCF — SECOND FEATURE STICK. (2h05)

03h00

TSN — U.S. PRO BOXING TOUR ((R) (1h30)

03h25

SE — À CORPS PERDU (1h35)

03h30

WPTZ — AT THE MOVIES

04h00

WPTZ — SIMON AND SIMON (1h)

FC — FREEWAY (2h)

04h30

TSN — LIGHT MIDDLEWEIGHT NORTH AMERICAN KARATE CHAMPIONSHIP (R) En provenance de Lancaster en Pennsylvanie, championnat nord-américain de karaté. (1h)

Samedi

30 JUIN

5h00

CFCF — EQUAL JUSTICE (1h)

WPTZ — FAMILY TIES

SE — LÉONARD 6 (1h30)

5h30

WPTZ — WEBSTER

TSN — 1990 RACELINE CAYUGA SPEEDWAY (R) En provenance de Cayuga Speedway en Ontario, course de la série General Tire / CASCAR. (1h)

6h00

CFCF p³/₈ MqRTdES

WPTZ — FUNTASTIC WORLD OF HANNA BARBERA Dessins animés. (2h)

WVNY — WOLF ROCK POWER HOUR (1h)

FC — CLOAK AND DAGGER (2h)

6h30

CFCF — TEENAGE MUTANT NINJA TURTLES

RDS — LES COURSES À BLUE BONNETS (R)

SE — PETIT BONHOMME (1h45)

TSN — CANADIAN MOTORSPORT WEEKLY (R)

7h00

CFCF — THE SMOGGIES

WCAX — INSPECTOR GADGET

WCFE — SESAME STREET (1h)

WVNY — MARVEL ACTION UNIVERSE (1h)

CF — BOZO ET CIE

RDS — SPORTS 30 (R)

TSN — SPORTSDESK

7h15

CF — SUR LA RUE TABAGA

7h30

CFCF — THE ROCKETS

WCAX — M.A.S.K.

CF — LES RÊVES DE JEANNOT

RDS — RACQUETBALL (R) En provenance du Nautilus Plus de ville d'Anjou, les finales doubles (hommes) du championnat canadien de racquetball. (1h30)

TSN — WIMBLEDON TENNIS CHAMPIONSHIPS (R) En provenance du All England Lawn Tennis Club à Wimbledon en Angleterre, tournoi de tennis. (3h)

7h55

CBFT — HORAIRE

8h00

CKRS - CBFT — LES AVENTURES DE L'OURS COLARGOL Dessins animés.

CFCF — EXTRA! EXTRA! SPOOKED. Frances commence à écrire des histoires de fantômes, avec de drôles de résultats.

WCAX — DINK, THE LITTLE DINOSAUR

WCFE — CONSERVING AMERICA THE RIVERS. Il y a plus de trois millions et demie de rivières en Amérique de Nord, c'est une question vitale que de les préserver. Des habitants du Maine, de Washington et de la Caroline du Sud racontent ce qu'ils font pour les préserver. (1h)

WPTZ — KISSYFUR Dessins animés.

WVNY — A PUP NAMED SCOOPY DOO

CF — DISNEY POUR TOUS WINNIE L'OURSON.

FC — BLOOD ON THE SUN (1h45)

8h15

CKRS - CBFT — GRISU, LE PETIT DRAGON Dessins animés.

SE — LE RAFIOT HÉROÏQUE (1h40)

8h30

CKRS - CBFT — LA FAMILLE CALINOIRS Dessins animés.

CFCF - WVNY — DISNEY'S GUMMY BEARS / WINNIE THE POOH HOUR (1h)

WCAX — CALIFORNIA RAISINS

WPTZ — CAMP CANDY Dessins animés.

CF — SALUT DISNEY! (1h)

9h00

CKRS - CBFT — LE VOYAGE FANTASTIQUE DE TY ET UAN Dessins animés.

CJPM - CFER — G.I. JOE Dessins animés.

WCAX — JIM HENSON'S MUPPET BABIES (1h)

WCFE — THE COMPUTER CHRONICLES

WPTZ — CAPTAIN N: THE GAME-MASTER

RDS — L'UNIVERS DE LA PÊCHE (R) Série d'émissions qui nous fait découvrir des expéditions de pêche à travers le monde.

9h15

CBJET — THOUGHT FOR TODAY

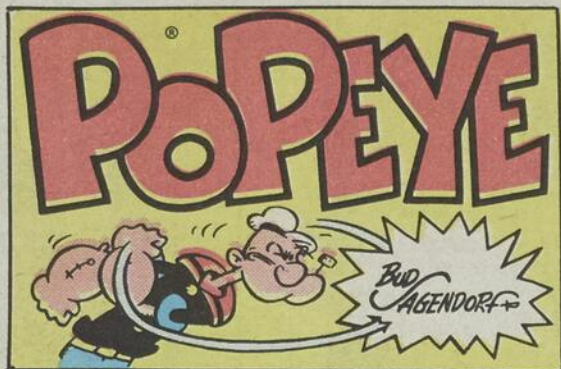

beetle bailey®



mort
walker

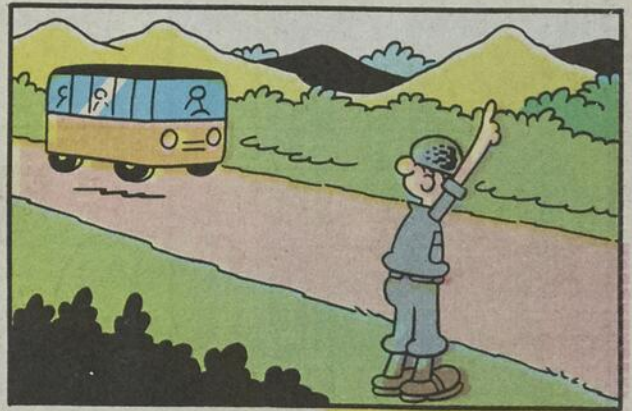
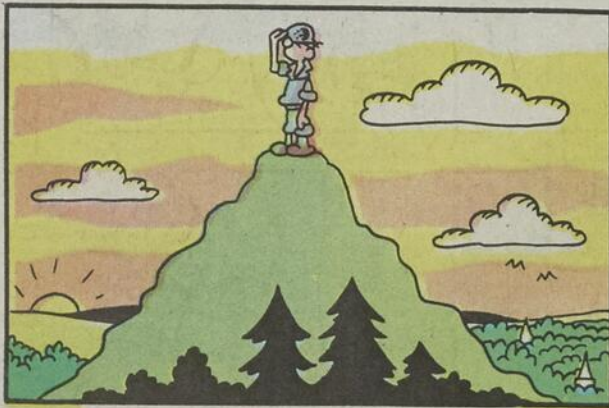

© 1990 by King Features Syndicate, Inc. World rights reserved



LES MICROBES

par Michel Tasse

JE ME DOIS QUAND MÊME D'ESSAYER

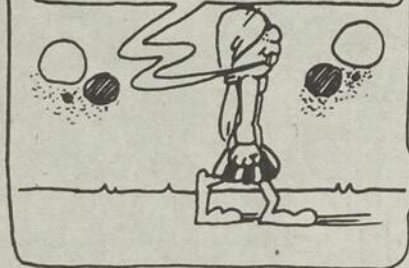

VIRUS... JE T'AI MISE À LA FOLIE...



DIS DONC... IL PARAÎT QUE CE SERA ENSOLEILLÉ ET CHAUD DEMAIN?...

PLACID ET MUZO



Non, jamais je ne pourrais vendre cette plante!



Elle a vraiment trop mauvaise allure!



Alors donnez-la moi!?

D'accord!



Et bien, il n'est pas difficile!



Et un beau matin...

Tiens, il n'était pas bête le gars!

PIFOU

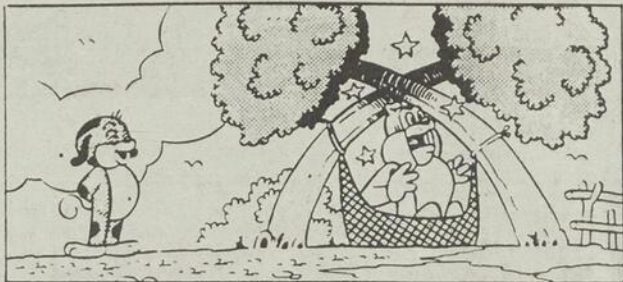
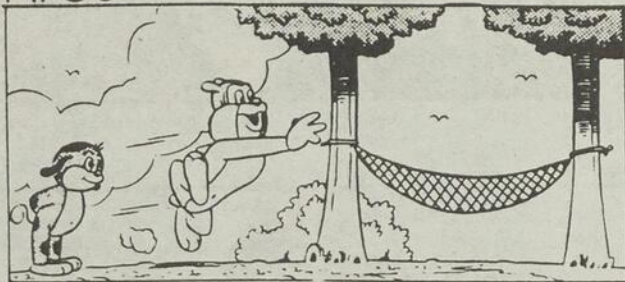

PIF



Le vent est tombé... Mé voilà bloqué!



Pas pour longtemps... Faites moi confiance HUMPFF...



PLIEZ ICI

Samedi

(suite)

9h20
CBJET — YOGA FOR STRESS

9h30
CKRS - CBFT — IL ETAIT UNE FOIS L'ESPACE Dessins animés.
CBJET — UNDER THE UMBRELLA TREE
CFCF — 5-4-3-2-RUN Avec Andrew Cochrane.
CJPM - CFER — LES TRANSFORMEURS Dessins animés.
WCFE — ALL ABOUT TRAINS Anim.: Chuck Daley. Les trains à modèle réduit.
WPTZ — THE KARATE KID Dessins animés.
WVNY — SLIMER & THE REAL GHOSTBUSTERS (1h)
CF — CES COQUINS DE POULPES
RDS — AUTOUR DU MONDE (R) Revue des principales activités sportives disputées à travers le monde. (1h)

9h45
FC — A MONTH IN THE COUNTRY (1h45)

9h55
SE — ESCLAVES DE NEW YORK (2h20)

10h00
CKRS - CBFT — LES CONTREBANDIERS UNE BELLE MORT avec Oliver Tobias, Sarah Morton et Hugh Ellis. — En Angleterre, au début du XIXe siècle, un contrebandier s'empare d'une jeune châtelaine.
CBJET — SESAME STREET (1h)
CFRS — ALVIN Dessins animés.
CFCF — PUTTNAM'S PRAIRIE EMPORIUM YOUNG PUTTNAM (1re de 2). Ivan se met les pieds dans les plats lorsqu'à la suite d'une expérience, il transforme Mr Puttnam en un adolescent de 13 ans.
CJPM — PUNKIE Avec Soleil Moon Frye et George Gaynes. — Une fillette dont le père a quitté le foyer et que la mère a abandonnée, se réfugie chez un vieux grincheux.
CFER — CAPITAINE POWER Dessins animés.
WCAX — PEE WEE'S PLAYHOUSE
WCFE — HOMETIME CONTRACTING A HOME: PAINTING AND TRIM-OUTS.
WPTZ — THE JETSONS Dessins animés. (1h)
CF — LES ANIMAUX MAGIQUES

10h15
CF — DARE DARE MOTUS

10h30
CKRS - CBFT — LES HERITIERS LENA AU ROYAUME DE VERRE. De jeunes artisans se préparent à succéder à un

10h00
CKRS - CBFT — LES CONTREBANDIERS UNE BELLE MORT avec Oliver Tobias, Sarah Morton et Hugh Ellis. — En Angleterre, au début du XIXe siècle, un contrebandier s'empare d'une jeune châtelaine.
CBJET — SESAME STREET (1h)
CFRS — ALVIN Dessins animés.
CFCF — PUTTNAM'S PRAIRIE EMPORIUM YOUNG PUTTNAM (1re de 2). Ivan se met les pieds dans les plats lorsqu'à la suite d'une expérience, il transforme Mr Puttnam en un adolescent de 13 ans.
CJPM — PUNKIE Avec Soleil Moon Frye et George Gaynes. — Une fillette dont le père a quitté le foyer et que la mère a abandonnée, se réfugie chez un vieux grincheux.
CFER — CAPITAINE POWER Dessins animés.
WCAX — PEE WEE'S PLAYHOUSE
WCFE — HOMETIME CONTRACTING A HOME: PAINTING AND TRIM-OUTS.
WPTZ — THE JETSONS Dessins animés. (1h)
CF — LES ANIMAUX MAGIQUES

10h15
CF — DARE DARE MOTUS

10h30
CKRS - CBFT — LES HERITIERS LENA AU ROYAUME DE VERRE. De jeunes artisans se préparent à succéder à un

Comunale a Florence en Italie. Équipes à confirmer. (2h05) EN DIRECT

11h00
CKRS — BOUFF

12h00
CKRS - CBFT — LA SEMAINE PARLEMENTAIRE À OTTAWA L'animateur Jean-Yves Michaud résume les travaux de la Chambre des communes. DERNIERE
CBJET — STAR TREK GALILEO SEVEN. Science-fiction avec William Shatner. (1h)
CFRS — LES PIERRAFEU EN CULOTTES COURTES LE PETIT A DISPARU Dessins animés.
CFCF — MAPLE LEAF WRESTLING (1h)
CJPM — CINÉ WEEK-END COPACABANA. (2h)
CFER — K-2000 Aventures avec David Hasselhoff et Edward Mulhare. — Les aventures d'un justicier solitaire au volant d'une indestructible Trans Am. (1h)
WCAX — RAGGEDY ANN AND ANDY
WCFE — THE JOY OF PAINTING Anim.: Bob Ross.
WVNY — LIQUID LUSTRE Émission publicitaire.
CF — LES AMIS RATONS

12h15
SE — QUI VEUT LA PEAU DE ROGER RABBIT (1h45)

Cine-Tele

SAMEDI 30 JUIN

12h00
CJPM — COPACABANA (4) É.-U. 1985. Comédie musicale de W. Hussein avec Barry Manilow, Annette O'Toole et Joseph Bologna. — Après avoir gagné un concours radiophonique, un jeune homme entreprend une carrière de chanteur. — Reprise amusée des clichés des anciens succès du genre. Mise en scène de métier. Interprétation sympathique. Film tourné pour la télévision. (2h)

13h00
CKRS - CBFT — LES TRAUQUENARDS: MORT À MINUIT avec Thomas Hellman, J.P. Scantamburlo et Janine Sutto. — Un jeune livreur se trouve piégé dans une lugubre maison. ET:
UNE DRÔLE DE BALADE Can. 1977. Une adolescente rencontre un garçon de 13 ans qui vit en forêt et décide de rester avec lui. (1h30)

13h30
CFRS — LE MIRAGE DE LA VIE (4) (Imitation of Life), É.-U. 1959. Drame sentimental de D. Sirk avec Lana Turner, Juanita Moore et John Gavin. — Une actrice considère sa servante, de race noire, comme une amie et une confidente. — Intrigue quelque peu mélodramatique. Réalisation valable. Interprétation juste. (2h30)

14h00
CJPM — LA FORCE DE VAINCRE (5) (Getting physical), É.-U. 1984. Drame de S.H. Stern avec Alexandra Paul, Sandahl Bergman et David Naughton. — Après avoir été agressée par des voyous, une jeune fille timide s'adonne au culturisme. — Scénario plutôt simpliste. Traitement accrocheur. Réalisation de métier. Interprétation acceptable. Film tourné pour la télévision. (2h)

CFER — LES LARMES DU DESTIN (4) (A Time to Live), É.-U.

1985. Drame psychologique de R. Wallace avec Liza Minnelli, Corey Haim et Jeffrey DeMunn. — Les problèmes d'une femme dont le jeune fils est atteint d'une maladie mortelle. — Sujet traité avec intelligence et compassion. Observations psychologiques fort valables. Réalisation adéquate. Jeu prenant de L. Minnelli. Film tourné pour la télévision. — A. (2h)

18h00
CFER — SA VIE D'HOMME (5) (Her Life As a Man), É.-U. 1984. Comédie dramatique de R.E. Miller avec Robyn Douglass, Marc Singer et Laraine Newman. — Pour les fins d'un reportage, une jeune journaliste se fait passer pour un homme. — Transposition d'une expérience vécue. Traitement assez peu convaincant. Mise en scène de métier. Jeu piquant de R. Douglass. Film tourné pour la télévision. (1h)

19h30
R.-Q. - CIVV — L'AMOUR NU (3) Fr. 1981. Drame psychologique de Y. Bellon avec Marlène Jobert, Jean-Michel Folon et Zorica Lozic. — Découvrant qu'elle souffre d'une tumeur au sein, une femme rompt une idylle naissante avec un divorcé. — Scénario plausible. Évolution complexe du contexte sociologique. Mise en scène soignée. Interprétation sensible. (1h45)

20h00
CFRS — BRILLANTINE 2 (5) (Grease 2), É.-U. 1982. Comédie musicale de P. Birch avec Maxwell Caulfield, Michelle Pfeiffer et Eve Arden. — Un jeune Anglais venu étudier aux États-Unis entreprend de conquérir une jolie blonde liée à un groupe de blousons noirs. — Suite peu inventive de «Brillantine». Un certain entrain au début. Développements plutôt déce-

vants. Interprétation inégale. — A. (2h30)
CJPM - CFER — SOLEIL VERT (4) (Soylent Green), É.-U. 1973. Science-fiction de R. Fleischer avec Charlton Heston, Edward G. Robinson et Leigh Taylor-Young. — En l'an 2022, à New York, un policier enquête sur l'assassinat d'un directeur d'une usine de nourriture synthétique. — Tableau d'ensemble plutôt artificiel. Mise en scène soignée. Interprétation convaincue. (2h)

21h30
R.-Q. - CIVV — UN ANGLAIS À L'ÉTRANGER (3) (An Englishman Abroad), G.-B. 1984. Drame psychologique de J. Schlesinger avec Alan Bates, Coral Browne et Charles Gray. — Une actrice rencontre à Moscou l'ancien fonctionnaire Guy Burgess qui vit en exil après avoir fait de l'espionnage pour les Russes. — Reconstitution d'un incident réel. Traitement concis et juste. Mise en scène intelligente. Jeu prenant de A. Bates. Film tourné pour la télévision. (1h30)

22h00
TV5 — L'HOMME DE POUVOIR (4) Fr. 1985. Drame social de M. Frydland avec Pierre Arditi, Macha Méril et Bernard Freyd. — Un jeune et brillant politicien est victime d'une machination qui bouleverse sa carrière. — Scénario habilement ficelé. Réalisation alerte. Composition solide de A. Arditi. Film tourné pour la télévision. (1h30)

22h35
CKRS - CBFT — 90 JOURS POUR TOMBER EN AMOUR (4) (90 Days), Can. 1985. Comédie de G. Walker avec Stefan Wodolawsky, Christine Pak et Sam Grana. — Un

solitaire accueille chez lui une jeune Coréenne qu'il compte épouser à la fin de son pe—2.6d' séjour. — Etude humoristique des répercussions du féminisme chez certains hommes. Observations assez justes. Rythme inégal. Interprétation sympathique de comédiens amateurs. (2h10)

23h30
CFER — L'HERITAGE CORVINI (5) (The Corvini Inheritance), G.-B. 1986. Drame policier de G. Beaumont avec David McCallum, Jane Francis et Terence Alexander. — Un agent de sécurité découvre l'infidélité de celle qu'il aime à l'occasion d'une exposition d'oeuvres d'art. — Épisode de la série «Hammer House». Sujet peu convaincant. Mise en scène soignée. Interprétation acceptable. Film tourné pour la télévision. (1h30)

00h00
CFRS — CLÉMÉNTINE TANGO (5) Fr. 1981. Comédie dramatique de C. Roboh avec Claire Pascal, François Helvey et Arturo Brachetti. — Un fils de bonne famille s'intéresse à une adolescente qui travaille dans un cabaret. — Scénario prétexé à décrire un univers marginal et excentrique. Quelques trouvailles intéressantes. Réalisation parfois maladroite. Interprétation dans la note voulue. (1h58)

00h30
CJPM — QUI A PEUR DE VIRGINIA WOOLF? (3) (Who's Afraid of Virginia Woolf?), É.-U. 1966. Drame psychologique de M. Nichols avec Richard Burton, Elizabeth Taylor, George Segal et Sandy Dennis. — Un professeur et sa femme se querellent devant des invités. — Oeuvre vigoureuse fidèle à la pièce originale d'Edward Albee. Grande valeur psychologique. Interprétation d'une rare qualité. (2h30)

Samedi

(suite)

12h30

CKRS - CBFT — LE HOMARD Biologie et éthologie du homard américain, c'est-à-dire le nôtre.

CFRS — LE PETIT JOURNAL Avec Johanne de Bellefeuille.

WCAX — CBS STORYBREAK

WCFE — THE VICTORY GARDEN Anim.: Bob Thomson. Sujet: la culture de plants et arbustes rares.

WPTZ — STAINARATOR

WVNY — LIQUID LUSTRE

CF — LES MINISCULES

13h00

CKRS - CBFT — CINE-FAMILLE LES TRAQUENARDS: MORT À MINUIT ET:

UNE DRÔLE DE BALADE. (1h30)

CBJET — CANADIAN GARDENERS

Anim.: Bob Switzer et Dave Tarrant.

CFRS — BASEBALL 90 Anim.: Guy Bertrand. Magazine sur le baseball.

CFCF — CANADA IN VIEW

CFER — LES DEUX FONT LA PAIRE Aventures avec Kate Jackson et Bruce Boxleitner. — Une femme divorcée et mère de deux enfants entreprend une carrière d'agent secret en s'associant à un espion au service d'une agence secrète gouvernementale. (1h)

TV5 — CARTE VERTE JEAN-LOUIS LE DAUPHIN. L'histoire de Jean-Louis, un dauphin femelle.

WCAX — CBS MAJOR LEAGUE BASEBALL (D) Les Blue Jays de Toronto reçoivent les A's d'Oakland. (3h appr.) EN DIRECT

WCFE — THE SATURDAY MATINEE THE LAST VOYAGE. (1h30)

WPTZ — WWF WRESTLING Lutte de la World Wrestling Federation. (1h)

WVNY — QMI OIL TREATMENT

CF — LABO LABO

RDS — GOLF PLUS (R) Série d'émissions qui permet aux amateurs de golf de découvrir un terrain de golf par semaine à travers le Québec. Conseils pratiques, activités touristiques et culturelles de chaque région. Concours de la plus longue balle.

TSN — WORLD OF HORSE RACING (R)

13h30

CBJET — FISH 'N CANADA Anim.: Reno et Angelo Viola.

CFRS — CINÉMA QUATRE SAISONS LE MIRAGE DE LA VIE. (2h30)

CFCF — LPGA PREVIEW

R.-Q. - CIVV — PAUSE MUSICALE

TV5 — HÔTEL Anim.: Pierre-Pascal Rossi. Magazine littéraire. Inv.: Alain Bagnoud et Winiger (Les épanchements indécents).

WVNY — STAINARATOR

CF — LES CADETS DE LA FORÊT

RDS — GRAND PRIX DE MOTO 90 (Pd) En provenance de l'Italie. (1h)

TSN — THOROUGHBRED DIGEST (R)

13h45

FC — STARS AND BARS (1h45)

14h00

CBJET — DRIVER'S SEAT Anim.: Ted Laturnus et Tony Whitney. Reportages: l'Audi 90 Quattro; la Ford Festiva LX; profil de l'artiste automobile Kane Rogers; aperçu du message européen de Peugeot tourné au Canada.

CFCF — WIDE WORLD OF SPORTS Reportages: rencontre de natation Swim Canada à Vancouver; compétition équestre, en présence de Sa Majesté la reine Elizabeth II, en provenance de Spruce Meadows à Calgary. (2h)

CJPM — CINÉ WEEK-END LA FORCE DE VAINCRE. (2h)

CFER — CINÉMAX LES LARMES DU DESTIN. (2h)

R.-Q. - CIVV — LE PÈRE MORICE DU POÈTE AU PROFESSEUR. Un cours offert par la Télé-Université. (1h)

TV5 — INÉDITS TRENTE, LES ANNÉES AMBIGUËS (4e de 5). Les années trente en Belgique. (1h05)

WPTZ — NBC SPORTS SHOWCASE (D) 1990 WIMBLEDON TENNIS. En provenance du All England Lawn Tennis Club de Wimbledon, les 113e championnats de tennis. (4h) EN DIRECT

WVNY — LIQUID LUSTRE

CF — SABLONIN

SE — MISSION (2h05)

TSN — CANADIAN GOLF TODAY (R)

14h30

CKRS - CBFT — AUTOSPORT MOLSON Course de Formule Indy en provenance de Portland et Détroit. Anim.: Jean Pagé. Analyste: Jacques Duval. (1h)

CBJET — CHECKERED FLAG Anim.: Jim Paulson.

WCFE — MARK RUSSELL COMEDY SPECIAL Avec Mark Russell, humoriste.

WVNY — U.S. SENIOR OPEN Émission en cours. (2h)

CF — CINÉASTES DE LA FAUNE

RDS — ÉMISSION SPÉCIALE D'AVANT-MATCH - COUPE DU MONDE DE SOCCER (D) EN DIRECT

TSN — ATP TOUR TENNIS MAGAZINE (Pd) Magazine sur le tennis. Faits saillants des compétitions, entrevues avec des joueurs et conseils pratiques.

14h55

RDS — COUPE DU MONDE (D) En provenance du Stadio Olimpico à Rome en Italie. Équipes à confirmer. (2h05) EN DIRECT

TSN — ITALIA '90 - WORLD CUP SOCCER (D) En provenance du Stadio Olimpico à Rome en Italie. Équipes à confirmer. (2h05) EN DIRECT

15h00

CBJET — CBC SPORTS WEEKEND Reportages: faits saillants du Grand Prix de Détroit (catégorie CART); le Budweiser / G.I. Joe, course automobile catégorie CART, en provenance du International Raceway de Portland en Oregon; le rodéo de Brandon au Manitoba. (3h)

R.-Q. - CIVV — FORMATION CONTINUE EN SCIENCES DE LA SANTÉ ÉDUCATION MÉDICALE CONTINUE. Un cours de l'Université Laval. (1h)

WCFE — MYSTERY! RUMPOLE AND THE BRIGHT SERAPHIM. Avec John Thaw. — Rumpole, à la suite d'un dîner amical avec un général à la retraite, réussit à faire passer au conseil de guerre quelqu'un en Allemagne. (1h) REPRISE

CF — LA MONTAGNE DE FEU

15h05

TV5 — MON OEIL Portraits de quelques Suisses qui sortent de l'ordinaire.

15h30

CKRS - CBFT — L'UNIVERS DES SPORTS (1h30)

CF — DENIS LA MALICE

FC — COCKTAIL (2h)

16h00

CFRS — LE DÉFI GUINNESS Anim.: Roch Denis. Quelques-uns des records Guinness qui témoignent de toute la folie des gens et de leur sens de la mesure.

CFCF — DU MAURIER LTD. LADIES GOLF CLASSIC (D) En provenance de Kitchener en Ontario. (2h) EN DIRECT

CJPM — L'AVENTURE Avec Gaston Lepage. Découvrez chaque semaine, avec une personnalité du domaine artistique, un lieu privilégié de loisir, de chasse ou de pêche au Québec. Inv.: Louise Dussault.

CFER — L'ESPRIT D'AVENTURE LA DESCENTE DU FLEUVE YANG TSE (1re de 2). En compagnie d'explorateurs, observation de la faune et la flore des quatre coins du monde. (1h)

R.-Q. - CIVV — ÉCONOMIE DU TRAVAIL EMPLOI DES FEMMES. Un cours offert par la Télé-Université. (1h)

TV5 — TÉLÉTOURISME Magazine des voyages et des loisirs.

WCAX — GREATER HARTFORD OPEN Tournoi de golf. (2h) EN DIRECT

WCFE — A WORLD OF IDEAS WITH BILL MOYERS Anim.: Bill Moyers. Interviews avec des gens qui proposent des idées que l'on entend rarement à la télévision.

CF — INSPECTEUR GADGET

16h05

SE — LES ANGES SONT MORTS DE RIRE (1h35)

16h30

CFRS — ACTION RÉACTION Anim.: Pierre Lalonde. Inv.: Lionel Duval et Pierre Bouchard. REPRISE

CJPM — DOUBLE DÉFI REPRISE

TV5 — LES ANIMAUX DU MONDE LE LAGON EXTRAORDINAIRE. La faune marine de la Nouvelle-Calédonie.

WCFE — BOOKMARK Anim.: Lewis Lapham, rédacteur en chef de Harper's Magazine. Magazine littéraire.

WVNY — WIDE WORLD OF SPORTS (1h30)

CF — ZIG ZAG

17h00

CKRS — AUX FRONTIÈRES DE LA SURVIE (1h)

CFRS — TOUR SOLEIL Michel Thiffault et Joan Simard vous feront découvrir villes ou municipalités de la région du Saguenay-Lac-St-Jean, ainsi que leurs alentours.

CJPM - CFER — VIDÉO STAR Avec Mike Gauthier.

CBFT — EXPÉDITION TRUITES TROPHÉES AU PAYS DE L'ARC-EN-CIEL (ORÉGON) (dern. de 2). Magazine traitant de la pêche sportive avec Henri Bergeron et Raymond Carignan, pêcheur professionnel.

R.-Q. - CIVV — LA PLANÈTE VIVANTE PORTRAIT DE LA TERRE: LES DÉSERTS BRÛLANTS. L'animateur David Attenborough nous entretient de la faune des déserts torrides. (1h)

TV5 — CONTINENTS FRANCO-PHONES BONNE ROUTE LAURE. L'histoire d'une femme chauffeur de taxi à Cotonou, au Bénin.

WCFE — AMISH COOKING FROM QUILT COUNTRY NOODLE COUNTRY. Visite d'une manufacture de nouilles dans l'Ohio.

CF — KIDD VIDÉO

RDS — ÉMISSION SPÉCIALE D'APRÈS-MATCH - COUPE DU MONDE DE SOCCER (D) Tribune téléphonique avec Denis Caron et Georges Schwartz. (1h) EN DIRECT

TSN — NATIONAL OLD TIMERS BASEBALL CLASSIC (Pd) En provenance du Pilot Field à Buffalo dans l'état de New York. (1h30)

17h30

CFRS — LE GRAND JOURNAL (PREMIÈRE ÉDITION)

CJPM - CFER — BATMAN MALÉDICTION DE NUIT (1re de 2). Avec Adam West et Burt Ward.

CBFT — LA MER À VOIR Les richesses de l'univers maritime: le Saint-Laurent, le Golfe, les Grands Lacs, l'Atlantique, l'Arctique. Narration: Michel Keable. LES MOULIÈRES DES ÎLES. L'industrie des moules, de la recherche fondamentale à votre assiette.

TV5 — PAPIER GLACÉ Mode, beauté, décoration.

WCFE — THE GENTLE DOCTOR: VÉTÉRINAIRE MÉDICINE Conseils. Sujets: les jeunes et les animaux. Inv.: Murray Fowler, vétérinaire de zoo.

CF — LADY OSCAR

FC — WHO FRAMED ROGER RABBIT? (1h45)

17h40

SE — LA JAGUAR DE MON MARI (1h35)

18h00

CKRS - CBFT — LE TÉLÉJOURNAL

CBJET — CBC NEWS SATURDAY REPORT (1h)

CFRS — LA ROUE CHANCEUSE REPRISE

CFCF — PULSE

CJPM — ICI MONTRÉAL

CFER — CINE-EXTRA SA VIE D'HOMME. (2h)

R.-Q. - CIVV — PASSE-PARTOUT ON JOUE À LA CACHETTE.

TV5 — PAROLES ONTARIENNES Affaires publiques. Anim.: André Nadeau. Inv.: Mgr Jean-Louis Plouffe, évêque auxiliaire de Sault-Ste-Marie, avec résidence à Sudbury.

WCAX — THE NEWS

WCFE — AUSTIN CITY LIMITS Inv.: Ricky Skaggs; The Whites. (1h)

WPTZ — NEWS 5

WVNY — ABC WORLD NEWS

CF — LES ATOMES CROCHUS

RDS — CHAMPIONNAT CANADIEN DE MOTOCYCLETTTE (R) En provenance de Westwood en Colombie-Britannique.

18h10

CKRS - CBFT — COURTS MÉTRAGES LES PAINS. Des petits pains s'en donnent à coeur joie ne connaissant pas encore l'épreuve du four. — TOUPLI-DEK! Un animal magique prend plaisir à jouer des tours aux Esquimaux.

18h15

CF — BOTTINES ET BOUSSOLE

18h30

CKRS - CBFT — SAMEDI P.M. Émission de variétés enregistrée au Spectrum de Montréal, animée par Pauline Martin. Avec Suzanne Champagne, Martin Drainville, Marcel Leboeuf et Raymond Legault. (1h) REPRISE

CFRS — GENS DE CHEZ NOUS Anim.: André Jean. Des personnalités issues de la scène politique aussi bien que de la scène artistique, des auteurs, des écrivains se confient tour à tour. Inv.: Paul Hébert.

CFCF — EXPOS SUMMER '90. Anim.: Brian MacGorman.

CJPM — AVIS DE RECHERCHE Anim.: Guy Mongrain. Coanim.: Chantale Roy. À l'aide d'une photo de classe, des amis d'hier et d'aujourd'hui se retrouvent pour rendre hommage à des personnalités de chez nous. Inv.: Jean-Marc Chaput. (1h)

R.-Q. - CIVV — NATIONAL GEOGRAPHIC L'OURS POLAIRE. L'ours polaire avec sa fourrure blanche est très beau mais aussi très dangereux. Les caméras de National Geographic nous emmènent près du village de Churchill, au Manitoba où cet ours terrorise les habitants. (1h) REPRISE

TV5 — SENTIERS Anim.: Gilles Quenneville. Reportages et chroniques-terrain sur tous les sujets touchant le plein air. REPRISE

WCAX — CBS EVENING NEWS

WPTZ — NBC NIGHTLY NEWS

WVNY — RUNAWAY WITH THE RICH AND FAMOUS

CF — T'AS LE BONJOUR D'ALBERT

RDS — SPORTS 30 (D) EN DIRECT

TSN — SPORTSDESK

19h00

CBJET — THE TOMMY HUNTER SHOW Inv.: Myrna Lorrie, Susan Norfleet, Steve Wariner, the McCarters et Caralee Conradson. (1h) REPRISE

CFRS — 7e CIEL Anim.: Martine Chevrier et Mario Pelchat. Des chansons interprétées par les plus grandes vedettes, une entrevue avec une personnalité choisie par l'un des animateurs, un mini thème présenté par un artiste de même qu'une compétition de lambada. Inv.: Jano Bergeron, Estelle Esse, Gregory Charles, Marie-Chantal Labelle et Louise Deschâtelets. (1h) REPRISE

CFCF — STAR TREK: THE NEXT GENERATION YESTERDAY'S ENTRE-

Samedi

(suite)

PRISE, (1h)
TV5 — JOURNAL TÉLÉVISÉ DE A2 En reprise à 00h00.
WCAX — STAR SEARCH Anim.: Ed McMahon. (1h)
WCFE — ADIRONDACK JOURNAL WILDLIFE. L'avenir de la faune dans les Adirondacks. Inv.: Rainer Brocke; Greenleaf Chase, experts sur la faune et l'environnement.
WPTZ — FAMILY TIES
WVNY — STAR TREK: THE NEXT GENERATION (1h)
CF — LA ROUTE DE L'AMITIÉ
RDS — LA BOXE TOP RANK (Pd) Combat de boxe, catégorie poids mouche junior, opposant Michael Carbajal (7 K.O.) à Fernando Martinez (30 K.O.) en provenance du Holiday Casino à Las Vegas. (1h)
TSN — ITALIA '90 - WORLD CUP SOCCER (R) Équipes à confirmer. (2h)
19h15
FC — SCROOGED (1h45)
SE — LA MENTEUSE (1h45)
19h30
CKRS - CBFT — LE BASEBALL LABATT 50 DES EXPOS (D) Du Stade olympique de Montréal, un match opposant les Braves d'Atlanta et les Expos. (2h30 appr.) EN DIRECT
CJPM — LES LAURÉATS Avec Jacques Michel. L'animateur accueille les finalistes du Festival de la chanson de Granby. Place à la relève! Thème d'aujourd'hui: relations publiques. Inv.: Francine Raymond, Thérèse David et Josée Lajoie.
R-Q - CIVV — CINÉ-COLLECTION L'AMOUR NU. (1h45)
TV5 — PARCOURS Anim.: Anne Panasuk. Un hebdomadaire mettant en relief les événements marquants pour les régions du Canada. (1h)
WCFE — WILD AMERICA SNAKE-DANCE. En Oklahoma, Marty Stouffer capture des serpents par l'hypnose, ce que l'on appelle le «Combat Dance».
WPTZ — CHEERS
CF — ZORRO
20h00
CBJET — KATE & ALLIE THE WEDDING. Comédie avec Susan Saint James et Jane Curtin. — Deux amies et leurs enfants partagent un logement de Manhattan. REPRISE
CFRS — CINÉMA DU SAMEDI BRILLANTINE 2. (2h30)
CFCF — KATTS AND DOG THE CAMELEON. Aventures avec Jesse Collins et Andrew Bednarski. — Un tueur à gages est en ville pour abattre le chef d'un syndicat, Hank et Rudy doivent l'en empêcher. REPRISE
CJPM - CFER — FESTIVAL SCIENCE-FICTION SOLEIL VERT. (2h) Voir cinéma.
WCAX — PARADISE Avec Lee Horsley, Sigrid Thornton et Jim Beaver. — La vie dans une petite localité de l'Ouest américain à la fin du XIXe siècle. (1h)
WCFE — FAERIE TALE THEATRE GOLDLOCKS & THE THREE BEARS. Avec Tatum O'Neal et Hoyt Axton. — Une jeune fille se retrouve dans la maison de trois gros ours. (1h)
WPTZ — 2 2 7 Comédie avec Marla Gibbs, Hal Williams et Alaina Reed. — La vie des locataires d'un immeuble dans un quartier populaire de Washington.
WVNY — SUPER JEOPARDY
RDS — GOLF PLUS (R)
20h30
CBJET — NEWHART Comédie avec Bob Newhart, Mary Frann et Tom Poston. — Un aubergiste du Vermont vit

dans un entourage peuplé de curieux personnages.
CFCF — THE CAMPBELLS DOWN TO THE SEA. Chronique dramatique avec Malcolm Stoddard, John Wildman et Amber-Lea Weston. — Une famille d'origine écossaise s'installe au Haut-Canada en 1830. Les familles Campbell et Sims unissent leurs forces pour venir en aide à une femme dont le mari est violent. REPRISE
TV5 — SACRÉE SOIRÉE AU CIRQUE TOGNI. Anim.: Jean-Pierre Foucault. Inv.: La Compagnie Créole, Sabine Paturel, Francis Perrin, Trini Lopez, Niagara, Mort Shuman, François Feldman, Christophe, Guesch Patti. (1h30)
WPTZ — AMEN Comédie avec Sherman Hemsley et Clifton Davis. — Un pasteur fait la vie dure à sa famille et à sa congrégation.
WVNY — MONOPOLY
RDS — COUPE DU MONDE (R) Équipes à confirmer. (2h)
21h00
CBJET - WPTZ — THE GOLDEN GIRLS Comédie avec Bea Arthur, Rue McClanahan, Betty White et Estelle Getty. — Quatre amies d'un âge certain partagent une maison à Miami.
CFCF — ACADEMY PERFORMANCE THE WOMAN HE LOVED. (2h)
WCAX — THE BEAUTY AND THE BEAST Drame fantastique avec Ron Perlman. — Une jeune femme de New York vit diverses aventures avec une créature mi-homme, mi-animal qui vit dans les souterrains de Manhattan. (1h)
WCFE — THE BEST OF THE NATIONAL GEOGRAPHICS SPECIAL THE LAST VIKINGS. La tradition des Vikings se poursuit en Scandinavie où la population entretient encore aujourd'hui un très puissant lien avec la mer. (1h)
WVNY — MYSTERY MOVIE KOJAK: FLOWERS FOR MATTY. (2h)
FC — PINK CADILLAC (2h15)
SE — LA PETITE BOUTIQUE DES HORREURS (1h35)
TSN — SPEEDWEEK (Pd) Revue hebdomadaire des activités dans le monde de la course automobile.
21h15
R-Q - CIVV — LE CLAP Anim.: Pierre Therrien. Sélection des meilleures entrevues de la saison régulière avec des acteurs et des cinéastes du Québec et d'ailleurs. REPRISE
21h30
CBJET - WPTZ — EMPTY NEST Comédie avec Richard Mulligan, Kristy McNichol et Dinah Manoff. — Un pédiatre de Miami et son meilleur ami, un chien, font face aux traquenards de la vie moderne.
R-Q - CIVV — CINÉMATIONS UN ANGLAIS À L'ÉTRANGER. (1h30)
TSN — NHRA DRAG RACING SERIES (Pd) En provenance de Phoenix en Arizona, les Castrol GTX Fall Nationals, courses d'accélération. (1h30)
22h00
CKRS - CBFT — LE TÉLÉJOURNAL
CBJET — KIDS IN THE HALL Comédie avec Dave Foley, Bruce McCulloch, Kevin McDonald, Mark McKinney et Scott Thompson. Sketches: trois hommes sont accusés de troubler la paix pendant un repas; un artiste de vaudeville qui s'adjoint un faire-valoir incroyablement stupide; deux hommes entraînent les passagers d'un autobus dans leurs chansons. REPRISE
CJPM - CFER — JOURNAL INTIME Anim.: Reine Malo. Inv.: Louise Portal. En provenance d'Hemmingford. Avec la participation, entre autres, de Doris Lussier, Gérard-Marie Boivin, Paola et Marco de Jesus. REPRISE
TV5 — TÉLÉFILM L'HOMME DE POUVOIR. (1h30)

WCAX — TOUR OF DUTY Avec Terence Knox. — Chronique dramatisée sur la guerre du Viêt-nam. (1h)
WCFE — DOCTOR WHO THE TALONS OF WENG-CHIANG. Le docteur et Lee-la se rendent à Londres où ils réalisent que le «Black Scorpion» sème la terreur à travers la ville. (2h15)
WPTZ — HUNTER Série policière avec Fred Dryer et Stephanie Kramer. — Un détective et son assistante tentent de résoudre divers crimes qui se produisent autour d'eux. (1h)
22h20
CKRS - CBFT — LES NOUVELLES DU SPORT
22h30
CBJET — JUST FOR LAUGHS Le pendard anglais du Festival Juste pour rire. Inv.: Pat Bullard (Canada); Frank Oliver (États-Unis); Fred Stoller (États-Unis).
CFRS — FLIC À TOUT FAIRE LA FÊTE D'ANNIVERSAIRE avec John Ritter et Barbara Bosson.
RDS — CHAMPIONNAT CANADIEN DE MOTOCYLETTE (R) En provenance de Westwood en Colombie-Britannique.

22h35
CKRS - CBFT — TÉLÉ-SÉLECTION 90 JOURS POUR TOMBER EN AMOUR. (2h10)
SE — VOYAGE AU BOUT DE L'HORIZON (1h25)
22h50
CJPM - CFER — TIRAGES DE «LA QUOTIDIENNE» - «SELECT 42» - «LOTTO 6/49» - «EXTRA»
23h00
CBJET — THE NATIONAL
CFRS — LE GRAND JOURNAL
CFCF — CTV WEEKEND NEWS
CJPM - CFER — LES NOUVELLES TVA R-Q - CIVV — POINTS DE VUE LE PHÉNIX. Un ancien du Vietnam crée et multiplie des camps d'auto-défense et des mouvements de «survie» à travers tous les États-Unis en vue d'agressions ou de guerres éventuelles. (1h) REPRISE
WCAX — THE NEWS
WPTZ — NEWS 5 NIGHTSIDE
WVNY — ABC NEWS
RDS — SPORTS 30 (D) EN DIRECT
TSN — SPORTSDESK
23h15
CBJET — NEWSWATCH
WVNY — STAR TREK (1h)



INC.

CANAL 13

VOTRE CABLE DISTRIBUTEUR

LUNDI, 25 JUIN	JEUDI, 28 JUIN
<p>08h00 Développement régional 09h00 La ceinture de sécurité 10h00 Déplaçons-nous "Technique de déplacement chez la personne en perte d'autonomie" 11h00 4ième âge: la forme j'y tiens 11h30 Parapente 12h00 Les communiqués 13h00 Services adaptés 13h30 Dossier jeunesse ELISABETH 14h00 Clinique 14h30 Le Centre 15h00 Esotérisme 16h30 Les communiqués 18h00 L'achat d'une maison 18h30 Le Centre 19h00 Le Centre 20h00 Le Centre 21h00 Le Centre 22h00 Le Centre</p>	<p>09h00 Aujourd'hui en France 09h30 Plaisir de peindre 10h00 Esotérisme expérimental 11h00 4ième âge: la forme j'y tiens 11h30 Le C.N.E. de Jonquière 12h00 Les communiqués 13h00 Association des handicapés visuels 13h30 Sports et plein air 14h00 La maison de l'été 14h30 Exploration pêche 15h00 Bien gérer la santé et sécurité 15h30 Notre destinée divine 16h30 Les communiqués 18h00 A votre portée: Volet information 18h30 A votre portée: Volet culturel 19h00 Clinique dentaire du Cégep de Chicoutimi 19h30 Dieu se révèle à toi 20h00 Se guérir soi-même 20h30 Laternière vous informe 21h00 Centre socioculturel 21h30 En vue 22h00 La santé mentale: une question d'équilibre La programmation de 18h00 est en reprise à compter de 23h00</p>
MARDI, 26 JUIN	VENDREDI, 29 JUIN
<p>08h00 Dossier jeunesse 08h30 Danses en ligne 09h00 Le C.N.E. de Jonquière 09h30 Viens pour mieux aimer avec Jean Vanier 10h30 En vue 11h00 4ième âge: la forme j'y tiens 11h30 Sports et plein air 12h00 Les communiqués 13h00 La santé mentale: une question d'équilibre 13h30 Se guérir soi-même 14h00 Le Guéridon 14h30 Dieu se révèle à toi 15h00 Triple vingt 16h00 Les communiqués 18h00 Bien gérer la santé et sécurité 18h30 Inter-culture Canada 19h00 Centre socioculturel 19h30 Laternière vous informe 20h00 Le burn-out avec Jacques Langurand 22h00 Concert de l'atelier de musique de Jonquière (1ère partie) La programmation de 18h00 est en reprise à compter de 01h00 a.m.</p>	<p>08h00 L'achat d'une maison 09h30 Uni-vert 11h00 A votre portée: Volet information 11h30 A votre portée: Volet culturel 12h00 Les communiqués 13h00 Le club Sagym 13h30 La ceinture de sécurité 14h00 Centre socioculturel 14h30 Se guérir soi-même 15h00 Laternière vous informe 15h30 Le C.N.E. de Jonquière 16h00 Les communiqués 18h00 A votre portée: Volet information 18h30 A votre portée: Volet culturel 19h00 En vue 19h30 Le Guéridon 20h00 Plaisir de peindre 20h30 Esotérisme expérimental 21h30 Le burn-out avec Jacques Langurand La programmation de 18h00 est en reprise à compter de 24h00</p>
MERCREDI, 27 JUIN	SAMEDI, 30 JUIN
<p>09h00 Le Guéridon 09h30 Aujourd'hui en France 10h00 Déplaçons-nous "Technique de déplacement à domicile chez la personne en perte d'autonomie" 11h00 4ième âge: la forme j'y tiens 11h30 La sclérose en plaques 12h00 Les communiqués 12h30 Gaia personnalité mode 90 14h30 La mode et ses figures 15h15 La cablodistribution 15h30 Sports et plein air 16h00 Les communiqués 18h00 Le C.N.E. de Jonquière 19h00 Laternière vous informe 19h30 Se guérir soi-même 20h00 En vue 20h30 Exploration pêche 21h00 Bien gérer la santé et sécurité 21h30 Centre socioculturel La programmation de 18h30 est en reprise à compter de 23h00</p>	<p>11h00 A votre portée: Volet information 11h30 A votre portée: Volet culturel 12h00 En vue 12h30 Le Guéridon 13h00 Plaisir de peindre 13h30 Esotérisme expérimental 14h30 Le burn-out avec Jacques Langurand</p>
DIMANCHE, 1er JUILLET	
<p>09h00 A votre portée: Volet information 09h30 A votre portée: Volet culturel 10h00 En vue 10h30 Le Guéridon 11h00 Plaisir de peindre 11h30 Esotérisme expérimental 12h30 Le burn-out avec Jacques Langurand 16h00 A votre portée: Volet information 16h30 A votre portée: Volet culturel 17h00 En vue 17h30 Le Guéridon 18h00 Plaisir de peindre 18h30 Esotérisme expérimental 19h30 Le burn-out avec Jacques Langurand</p>	

IL EST À NOTER QUE LE CANAL COMMUNAUTAIRE SE RÉSERVE LE DROIT DE CHANGER SA PROGRAMMATION SANS PRÉAVIS.

Samedi

(suite)

FC — THE DEAD POOL (1h45)
23h19
CJPM - CFER — LES SPORTS
23h30
CFRS — SPORTS PLUS WEEK-END
CFCF — PULSE
CJPM — CHALLENGE WWF Lutte de la World Wrestling Federation. Analystes: Edouard Carpentier et Jacques Rougeau. «Flash Magazine» avec Guy Hauray et Pat Patterson. (1h) **DERNIÈRE**
CFER — CINÉ-FANTASTIQUE L'HÉRITAGE CORVINI. (1h30)
TV5 — MUSIQUE CLASSIQUE L'Orchestre de la Radio-Télévision Suisse Italienne interprète «Ouvertures Italiennes» de Gioacchino Rossini.
WCAX — LIFESTYLES OF THE RICH AND FAMOUS (1h)
WPTZ — SATURDAY NIGHT LIVE Variétés avec Dana Carvey, Nora Dunn, Phil Hartman, Jan Hooks, Victoria Jackson, Jon Lovitz, Dennis Miller et Kevin Nealon. (1h30)
RDS — LES COURSES À BLUE BONNETS (Pd) Les courses sous harnais à l'hippodrome Blue Bonnets.
TSN — ITALIA '90 - WORLD CUP SOCCER (R) Équipes à confirmer. (2h)
23h40
CBJET — NIGHT MUSIC Anim.: David Sanborn. Inv.: Youssou N'Dour (KOCC, My Daughter); Philip Bailey, anciennement de Earth, Wind & Fire (Fascination, Go); Ambitious Lovers (Copy Me, Admit It); Marcus Roberts, pianiste (Blue Monk). (1h) **REPRISE**
00h00
CFRS — BLEU NUIT CLÉMENTINE TANGO. (1h58)
CFCF — CINEMA 12 'NIGHT MOTHER. (2h)
TV5 — JOURNAL TÉLÉVISÉ DE A2 Reprise de 19h00.
RDS — GRAND PRIX CYCLISTE MENNEN (R) En provenance de Québec. (2h)
SE — MON AVENTURE AFRICAINE (1h35)
00h15
WCFE — JACKSONVILLE JAZZ X Dix ans de Festival de jazz à Jacksonville. Inv.: Nancy Wilson, interprète; Dr John, pianiste de la Nouvelle-Orléans; Larry Carlton, guitariste jazz; The Count Basie Orchestra. (1h) **REPRISE**
WVNY — ÉMISSION PUBLICITAIRE
00h30
CJPM — CINÉ-LUNE QUI A PEUR DE VIRGINIA WOOLF?. (2h30)
TV5 — PARCOURS (1h) Reprise de 19h30.
WCAX — ÉMISSION PUBLICITAIRE
00h40
CBJET — CBC LATE NIGHT NICHOLAS NICKLEBY. (2h)
01h00
CFER — HISTOIRES DE L'AUTRE MONDE Science-fiction. (1h)
WPTZ — AMERICAN GLADIATORS Jeu. Anim.: Joe Theismann et Mike Adame. — Des participants se soumettent à des épreuves d'ordre physique qui sont parfois éprouvantes. (1h)
FC — PUMPKINHEAD (1h30)
01h30
TV5 — SACRÉE SOIRÉE AU CIRQUE TOGNI. (1h30) Reprise de 20h30.
TSN — TNT TRUCK AND TRACTOR PULL (R) MONSTER TRUCK CHALLENGE. En provenance de Roanoke en Virginie.
01h35
SE — CEEBORG (1h30)
02h00
CFCF — SECOND FEATURE THE BOAT. (3h) En allemand, sous-titre anglais.

WPTZ — À COMMUNIQUER
RDS — SPORTS 30 (D) EN DIRECT
TSN — SPORTSDESK
02h30
FC — CHASTITY (1h30)
RDS — LA BOXE TOP RANK (R) Combat de boxe, catégorie poids mouche junior, opposant Michael Carbajal (7 K.O.) à Fernando Martinez (30 K.O.) en provenance du Holiday Casino à Las Vegas. (1h)
TSN — SPEEDWEEK (R)

03h00
TV5 — RADIO FRANCE INTERNATIONALE (10h)
TSN — 1990 POWERBOAT RACING SERIES (R) En provenance de San Francisco en Californie, course de bateau hors-bord de l'Offshore Professional Tour. (1h)
03h05
SE — UNE FLAMME DANS MON COEUR (1h55)
03h30
RDS — L'UNIVERS DE LA PÊCHE (R)

04h00
FC — PINK CADILLAC (2h30)
RDS — COUPE DU MONDE (R) Équipes à confirmer. (2h)
TSN — THE POWERBOAT TELEVISION SHOW (R)
04h30
TSN — CANADIAN SPORTFISHING SPECIAL (R) Anim.: Henry Waszczuk et Italo Labignan. Faits saillants de la Marlin World Cup. (1h)

mots cachés

5 lettres cachées

E	E	M	I	N	E	S	I	H	C	N	A	R	F	R
R	L	T	R	N	R	A	M	U	S	E	R	T	I	I
U	R	I	C	E	T	N	A	I	T	R	E	A	D	R
E	A	E	T	E	N	I	N	I	I	C	S	L	E	U
L	P	N	L	U	R	C	M	N	N	S	S	C	L	O
A	A	C	M	A	E	I	O	E	V	A	E	E	I	C
H	N	S	O	R	T	D	D	N	I	P	R	P	T	E
C	P	O	I	N	R	I	M	I	T	E	A	A	E	S
L	R	T	I	A	F	O	O	I	A	R	C	R	I	R
I	E	L	P	N	G	I	O	N	T	N	E	G	T	I
M	C	A	O	I	U	N	E	A	I	V	U	E	I	S
A	I	C	V	P	E	E	G	R	O	R	N	N	M	I
T	E	I	D	M	T	E	R	I	N	E	I	T	A	A
E	U	M	I	E	N	E	R	E	T	I	R	E	M	L
S	X	A	F	S	E	C	N	A	I	F	N	O	C	P

aime	direct	imite	pardon	revoir
amical	éclat	intime	parle	secourir
amitié	fête	intimité	partage	sincérité
amuser	fidélité	invitation	plaisir	suivi
argent	fier	mériter	précieux	unir
caresse	franchise	mine	réception	utile
chaleur	gais	naître	relation	
climat	gens	opte	rencontre	
confiance	hanter		repas	
confidence			réunion	
confier				

réponse: MONDE

LES «MOTS CROISÉS» DE LA SEMAINE

no 319

HORIZONTALEMENT

- 1—Rendre un cours d'eau navigable. — Artisane qui fabrique des tissus.
 2—Contraire à l'amitié. — Unir. — Viscère pair.
 3—Friandise au sucre d'érable. — Opération chirurgicale à la tête. — Homme avare.
 4—Copain. — Replacé. — Petits de l'âne. — Fruit du pin.
 5—Degré au judo. — Mesure d'aire (pl.). — Produit un effet. — Mettre à l'écart.
 6—Saison. — Monnaie japonaise. — Peu courant. — Convenu.
 7—Ancienne pièce de monnaie. — Cheville. — Impôts en nature perçus sur le produit de la récolte annuelle à Rome. — Sert à jouer.
 8—Article. — Nattes. — Eliminée. — Eminence.
 9—Un osselet de l'oreille. — Culotte courte. — Notre-Dame. — Balle de service, au tennis.
 10—Récipients en terre réfractaire. — Maire de Québec. — Petit bateau remorqué, servant pour le chargement des navires.
 11—Rapide. — Aspect extérieur. — Désignation. — Ordre de se taire.
 12—Epoque. — Fournit. — Passé récent. — Mets bas (inv.).
 13—Renonceraï à. — Partie de la cheminée. — Echappée.

- 14—Ville d'Espagne. — A la fin de la messe. — Possessif. — Lettres de ride. — Tendon.
 15—Conjonction. — Petits sièges. — Morceau de la cuisse du veau. — Lettres de tif.

- 16—Actinium. — Direction. — Note. — Un tas mélangé. — Punir sévèrement.
 17—Avaler. — Dernière partie d'un repas (pl.). — Feuilletée.
 18—Lettres de lire. — Rendu moins pointu. — Tenter. — Embarcation légère et allongée (inv.).
 19—Il édite. — Produit. — Unité de luminance. — La première.
 20—Manche. — Petit muscle peaucier. — Prix. — Infinitif.

VERTICALEMENT

- 1—Centre de résistance. — Conformés à la vérité.
 2—Donnat de la vie. — Tirer à soi. — Assemblage de fils.
 3—Ouvertures du nez. — Action de garder. — Neutre anglais.
 4—Principe de vie. —

- Inflammation de l'oreille. — Sentiment de curiosité.
 5—Lithium. — Raies. — Sélénium. — Répandre.
 6—Jaunisse. — Infinitif. — Fruit du merisier. — Accord.
 7—Jeune rameau de vigne (pl.). — Voleur de haute mer. — Solides.
 8—Palmier d'Afrique. — Nécessaires.
 9—Post-scriptum. — Vraie. — Fatiguer.
 10—Possessif. — Passe à Saint-Omer. — Argile rouge. — Précipitation. — Préfixe signifiant à demi.
 11—Figurine en terre cuite de Tanagra. — Acte mesquin. — Possédé.
 12—D'Iran. — Troisième personne. — Allure du cheval (pl.).
 13—Aussitôt. — Saln-

- être. — Arbrisseaux d'Arabie.
 14—Glande mammaire. — Unir. — Petit cours. — Respire.
 15—Usures lentes. — Les gaudes en sont. — Partie aval d'une vallée.
 16—Transpiration abondante (pl.). — En ville. — Grand arbre de l'Inde. — Pronom personnel.
 17—Argon. — Ile de la Méditerranée. — Se dit d'un lieu où l'inclinaison de l'aiguille aimantée est nulle.
 18—Extrait de fleur d'orange. — Obtenu contre paiement. — Affluent de l'Oubangui.
 19—Prénom féminin. — Action de trouver. — Ornement en forme d'oeuf.
 20—Inhumation. — Rebuter.

Solution en page 3

"eurêka, j'ai trouvé!"

SOLUTIONS

GEOGRAPHIE

Comment appelle-t-on les habitants de:

1. Galles?
2. Mans?
3. Malaisie?
4. Grenade?
5. Rio de Janeiro?

CONNAISSANCE

1. Qui fonda les Soeurs de la Charité, dites Soeurs Grises?
2. Quel était le nom du Huron qui fut noyé dans la rivière des Prairies en 1625 avec Nicolas Viel?
3. Quelle anthropologue américaine née à Philadelphie (1901-1978) fut une pionnière dans l'étude des sociétés primitives?
4. Qui est à l'origine de la vaccination?
5. A quel ordre de mammifère appartient le phoque?

BEAUX-ARTS

Pouvez-vous dire le prénom de ces peintres canadiens?

1. Cosgrove?
2. Riopelle?
3. Lemoyne?
4. Surrey?
5. Masson?

SPORTS

Pouvez-vous dire quelle équipe de baseball évolue dans les stades suivants:

1. Candlestick Park?
2. Riverfront Stadium?
3. Veterans Stadium?
4. Anaheim Stadium?
5. Busch Memorial Stadium?

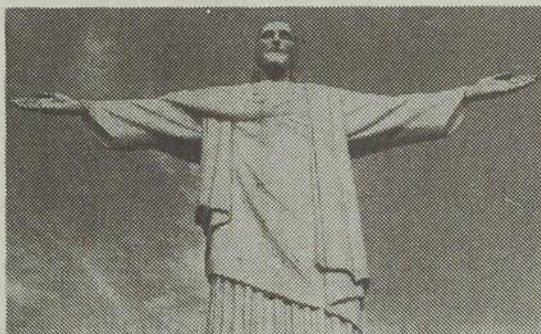

Statue du Christ sur le Corcovado à Rio.



Le célèbre bébé phoque.



Aquarelle de Riopelle.

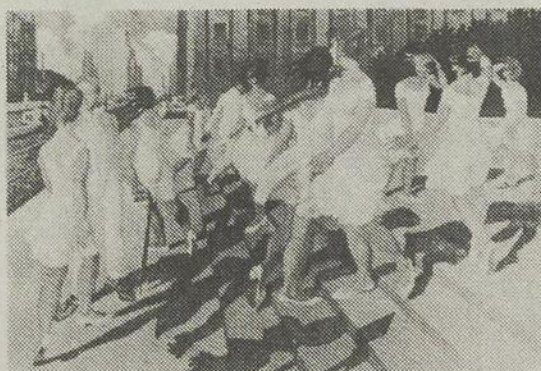

"Place Ville-Marie", huile du peintre Surrey.

1. Giants de San Francisco.
2. Reds de Cincinnati.
3. Phillies de Philadelphie.
4. Angels de Californie.
5. Cardinals de St. Louis.

SPORTS

1. Stanley.
2. Jean-Paul.
3. Serge.
4. Philippe.
5. Henri.

BEAUX-ARTS

1. Marguerite.
2. Ahuntsic.
3. Margaret Mead.
4. Edward Jenner.
5. Pinnipèdes.

CONNAISSANCE

1. Gallois.
2. Manseau.
3. Malais.
4. Grenadin.
5. Cartocas.

GEOGRAPHIE



PUREMENT MAGNIFIQUE

« Camping! Un mot magique. Il évoque l'aventure, que ce soit le printemps, l'été, l'automne ou l'hiver. Dormir sous la tente, chanter autour d'un feu de camp... c'est purement magnifique. »

