LA PRESSE
LE PLUS GRAND QUOTIDIEN FRANÇAIS D'AMÉRIQUE

ÉDITION DE MONTRÉAL * * 10¢ Montréal, 29 août 1966 / Décollation de saint Jean-Baptiste / 82e année, No 200 / 3 cahiers / 44 pages / La météo : Averses, moins chaud / Minimum 60 / Maximum 75

La narcomanie atteindrait davantage les pays les plus évolués • En page 6

Un député menace de retarder de 48 heures la législation du rail

par Jacques Pigeon

OTTAWA. — Le gouvernement Pearson affronte aujourd'hui le parlement à un moment où l'atmosphère politique est tendue et la situation économique précaire.

Tout député en quête de publicité, peut retarder de quarante-huit heures la présentation du projet de loi forçant les 118,000 ouvriers du rail à retourner au travail. La procédure parlementaire exige en effet qu'un avis de quarante-huit heures soit donné aux députés avant la présentation de tout projet de loi. Pour passer outre à ce règlement, le gouvernement doit avoir le consentement unanime de la Chambre.

C'est dire qu'un député, par un simple non, peut prolonger de deux jours la grève du rail. Peu de députés ont un tel culot, mais au moins un membre des Communes a fait savoir, au cours du week-end, qu'il songeait sérieusement à refuser son consentement.

Un opposant ?

M. Arnold Peters, un néo-démocrate ontarien, affirme qu'il se prévaudra de ce droit, si le premier ministre n'énonce pas clairement cet après-midi, une politique permettant de combattre l'inflation.

Le chef du gouvernement a consacré le week-end à la préparation du discours qu'il livrera au début de la séance des Communes. Confortablement logé dans sa résidence d'été du lac Mousseau, au Québec, il a mis la dernière main à ce document que le cabinet a été appelé à ratifier ce matin. Le premier ministre a également soumis ce projet au caucus libéral ce matin. Les chefs des autres partis ont également conféré avec leurs députés en vue de déterminer l'attitude qu'ils

Voir TENSION en page 2

Photo J.-Y. Létourneau, LA PRESSE

Des tonnes de fret s'entassent à Dorval

Des tonnes de fret, des milliers de boîtes de toutes les couleurs et de toutes les formes se sont rapidement empilées dans les hangars de la société Air-Canada à l'aéroport international de Dorval. Moins de deux jours après le début de la grève du rail, cette véritable avalanche de colis avait pris de telles proportions que le fret aérien débordait les hangars et envahissait les tarmacs. C'est à l'extérieur des salles d'entreposage que cette photo fut prise : des tonnes de fret attendent sous le soleil tandis qu'un puissant VC-10 prend son envol.

Photo Michel Gravel, LA PRESSE

Josée Lemay revient

C'est à bord d'un avion d'Air Canada que la jeune Josée, fille de Georges Lemay, est arrivée ce matin à l'aéroport de Dorval, venant de New York. Elle était accompagnée par un membre de la famille Lemay qui s'est rendu à Las Vegas pour réclamer la garde de l'enfant. Sur la photo, la jeune Josée donne la main à l'hôtesse d'Air Canada qui l'aide à descendre la rampe de l'avion.

Les Lemay restent muets. En page 3

Les ponts de Montréal sont pris d'assaut

Plus de 42,000 banlieusards ont été forcés, en ce beau lundi matin, de briser avec les vieilles habitudes et de "préférer" l'automobile à la voie ferrée.

Conclusion : Montréal a connu ce matin la pire "entrée en ville" de sa petite histoire.

A 9 h. ce matin, les automobilistes devait patienter encore une bonne demi-heure avant de toucher du pneu le recouvrement métallique du pont Victoria.

Le pont Champlain suffisait à peine à la tâche, un fait exceptionnel. Quant au pont Jacques-Cartier, la police rapportait une "situation à peu près normale", ce qui peut se traduire, un lundi matin, par : embouteillage monstre.

Le pont Mercier, a dû se payer le luxe de libre passage à environ deux fois plus de véhicules qu'un lundi matin habituel.

Sur la rive nord, la situation fut sensiblement identique, à l'exception, fait inexplicable, du pont Viau où l'on a rapporté un va-et-vient plus rapide qu'habituellement.

Les ponts de Cartierville et Pie-IX ont à peine suffit à la tâche, mais l'embouteillage monstre que plusieurs redoutaient ne s'est pas produit.

Ceux qui ont préféré utiliser le pont de l'Autoroute des Laurentides ont peut-être trouvé eux-mêmes l'explication de cette situation meilleure que prévue. L'Autoroute a fait ce matin des affaires d'or et même s'il n'y eut aucun accrochage et rien ne pouvant s'approcher des embouteillages traditionnels du pont Jacques-Cartier, le pont des Mille-Iles a, dit-on, assuré le déplacement d'un nombre record de véhicules en provenance du nord.

La police de Montréal n'a pas rapporté un nombre plus volumineux d'accrochages du lundi que d'habitude. Un simple coup d'oeil aux principales artères du centre-ville suffisait cependant à prouver que les automobilistes n'étaient pas au bout de leur peine une fois franchis les fameux ponts.

Le Québec permet la circulation des camions le dimanche

Le ministère de la Justice du Québec a permis la circulation des camions le dimanche pour la durée de la grève du rail.

L'adjoint au président de l'Association du camionnage du Québec, M. Camille Archambault, a cependant affirme aujourd'hui que la plupart des entreprises de transport par routes préfèrent laisser leurs chauffeurs se reposer le dimanche pour qu'ils soient mieux en mesure de "faire une grosse semaine". "Il est évident, a-t-il ajouté, que nous ne ferons pas travailler les chauffeurs pour qu'ils se rendent à bout..."

M. Archambault a d'ailleurs rappelé que le Québec est l'une des provinces qui sera le moins affectée par la grève des cheminots. Seulement 11

Voir LE QUEBEC, en page 2

Gilles Grégoire affirme qu'il sera présent aux Communes aujourd'hui

QUEBEC (PC) — Le président du Ralliement national, le député fédéral de Lapointe, M. Gilles Grégoire, s'est dit prêt hier à se présenter aujourd'hui en toute quiétude, à la réunion à huis clos du Ralliement des créditistes à la Chambre des communes.

M. Grégoire, qui est depuis le 21 août le premier séparatiste à représenter un comté aux Communes, date où il a été choisi à son nouveau poste, a précisé, au cours d'une entrevue à Québec, qu'il se rendait à Ottawa plus déterminé que jamais à faire valoir les aspirations de ses commettants de Lapointe et des citoyens de toute la province de Québec.

"Personne ne peut m'empêcher de siéger", a-t-il dit faisant allusion aux déclarations de certains députés fédéraux qui ont l'intention de contester son droit de siéger et qui ont affirmé que M. Grégoire, en devenant président du RN, un parti qui prône l'indépendance du Québec, a trahi son serment d'allégeance à la Reine.

"Siégerez-vous comme indépendant ou même comme député du RN si le caucus du Ralliement des créditistes auquel vous dites appartenir encore vous répudie lundi ?" "Pas de commentaire . . . Nous verrons lundi", de déclarer M. Grégoire.

Il a expliqué qu'il avait l'appui de ses électeurs du comté de Lapointe et que cela lui suffisait amplement.

Indépendance

Le RN, parti provincial formé de l'aile québécoise du Ralliement des créditistes et de l'ex-Regroupement national et dirigé par MM. Laurent Legault, ex-président du Ralliement des créditistes, et le Dr Rene Jutras, ex-président fondateur du Regroupement national, a pris part à la dernière campagne électorale provinciale et n'a pas réussi à faire élire un seul de ses candidats.

M. Grégoire a affirmé qu'il était de son devoir de terminer son mandat de député fédéral, ayant été élu comme tel, et parce que ce poste lui permettra de dénoncer "certaines situations" existantes dans l'administration centrale.

Le président du RN n'a pas voulu préciser davantage les situations au sujet desquelles il se propose de faire éclater toute la vérité.

Il a ajouté toutefois que son mandat lui permettra de faire

Voir GREGOIRE en page 2

Textile : signature du contrat

La grève des textiles n'est pas encore terminée, même si tout indique qu'elle soit tout près de l'être. Une étape décisive semble avoir été franchie samedi avec la ratification des préliminaires d'un accord avec la partie patronale, par les ouvriers de la Dominion Textile à Drummondville et à Sherbrooke, ainsi que par ceux de la Domil dans cette dernière ville.

A Drummondville, 64 pour cent des ouvriers ont voté pour la ratification; 77 pour cent de ceux de la Dominion Textile à Sherbrooke et 68 pour cent de ceux de la Domil en ont fait autant.

Après ces assemblées, le comité syndical de négociation présidé par Me Pierre Vadeboncoeur a convenu avec la partie patronale d'une rencontre qui aura lieu cet après-midi à 2 h. 30. On y procédera à la vérification et à la signature des conventions collectives si tout se déroule normalement. C'est seulement alors, s'il y a lieu, que l'heure de la reprise du travail sera annoncée par le bureau syndical.

Le comité de négociation syndical a précisé que la grève ne serait vraiment terminée que

Voir TEXTILE, en page 2

La grève du rail touche jusqu'ici plus durement les provinces de l'Atlantique

ST-JEAN, TERRE-NEUVE. (UPI-PC) — La province la plus à l'est du Canada, Terre-Neuve, a plus que sa part des problèmes causés par des grèves.

Elle fait face comme les autres provinces du Canada à la grève nationale du rail qui a débuté vendredi dernier. Elle doit affronter aujourd'hui une grève des employés de la compagnie de téléphone qui dessert la province, Avalon Telephone Company.

Pour leur part, les employés non-professionnels de l'hôpital Western Memorial de St-Jean ont annoncé leur intention de débrayer le 1er septembre.

Par suite de la grève du rail, le service de traversiers entre l'île et la terre ferme est assez irrégulier.

Les grévistes de la compagnie de téléphone réclament une hausse de salaires de 50 cents l'heure dans un contrat de trois ans. Il s'agit des employés des services d'entretien, de réparation et d'installation.

Le président de la compagnie Avalon, M. Gunder Osberg, a déclaré qu'il tenterait d'obtenir une injonction "pour faire disparaitre le piquetage illégal".

La compagnie a soutenu que cet arrêt de travail est illégal parce que la commission de conciliation qui s'occupe de la dispute n'a pas encore déposé son rapport.

Par ailleurs, le directeur de l'organisation des mesures d'urgence de l'Ile-du-Prince-Edouard, M. Orin Simons, dit que le système des permis pour les véhicules qui quittent l'île sur le traversier Northumberland a fonctionné à merveille depuis son instauration samedi dernier.

M. Simons a expliqué que seuls les véhicules qui partent de l'île doivent obtenir des permis. Le traversier, qui effectue la navette entre Caribou, Nouvelle-Ecosse et Wood Is-

Voir TERRE-NEUVE en page 2

Ottawa étudie la possibilité d'un budget supplémentaire cet automne

OTTAWA (PC) — Un représentant du ministère des Finances a déclaré hier soir que des hauts fonctionnaires avaient fait mention de la publication d'un budget supplémentaire à l'automne. Toutefois, aucune décision n'a encore été prise, a précisé le porte-parole.

On a aussi songé à d'autres moyens de faire face aux menaces inflationnistes. De toute façon, les discussions sur ce petit budget n'ont pas un caractère d'urgence.

Le porte-parole a indiqué que le ministre des Finances, M. Mitchell Sharp, qui a présenté son premier budget le printemps dernier, et d'autres hauts fonctionnaires, avaient été trop occupés ces derniers temps par la grève du rail pour tourner leur attention sur un budget complémentaire.

Cependant, le projet est sûre-

Voir BUDGET en page 2

Les gardes rouges manifestent devant l'ambassade des Soviétiques, à Pékin

(d'après AFP, Reuter, PA) — Tel qu'il était prévu, et en dépit d'une note de protestation soviétique, la fameuse "garde rouge" chinoise, artisane de la "révolution culturelle", a inauguré aujourd'hui un "festival antirévisionniste" devant l'ambassade soviétique à Pékin, manifestation qui va se poursuivre jusqu'à demain soir.

Des centaines de milliers de gardes rouges ont encerclé symboliquement l'ambassade. Il s'agit d'une manifestation parfaitement disciplinée, à laquelle ont d'ailleurs été invités tous les journalistes étrangers.

Affaire d'éviter tout excès de zèle fâcheux, un fort détachement de militaires chinois forme une haie devant la grille de l'ambassade, et des renforts sont à proximité. Les diplomates soviétiques ne peuvent sortir de l'ambassade que par une porte dérobée qui donne sur un terrain vague. Le personnel chinois de l'ambassade soviétique ne travaille pas aujourd'hui afin de prendre part à ce grand "festival".

Baptême officiel d'une rue

La matinée a été consacrée surtout au baptême de la petite rue située devant l'ambassade et appelée maintenant "Fan Hsiu Lu" (rue de l'antirévisionnisme) Une belle plaque émaillée portant ce nom en caractères chinois, ainsi qu'en chinois romanisé (détail qui compte en un temps où le chinois romanisé semble en voie de disparition), a été apposée sur un poteau planté dans une mer de drapeaux rouges et de portraits de Mao Tsé-toung. Tous les manifestants tiennent en main le petit recueil rouge de l'oeuvre présidentielle.

Ces événements semblent indiquer que la rupture des relations diplomatiques entre Moscou et Pékin pourrait bien être consommée incessamment.

Dans la note qu'il a adressée vendredi à l'ambassade de la Chine populaire à Moscou, et dont le texte est diffusé par l'agence TASS, le gouvernement soviétique élève une protestation énergique contre "les actes de voyoutisme qui ont eu lieu ces derniers jours devant l'ambassade de l'URSS à Pékin".

La note précise que la foule s'est déchaînée devant l'ambassade, excitée qu'elle était par les organisateurs des manifestations.

Notant l'inaction de la police, la note souligne que le ministère chinois des Affaires étrangères a refusé de recevoir la protestation soviétique et a même déclaré que les autorités chinoises n'excluent pas le retour de tels incidents et ne

Voir GARDE ROUGE en p. 2

Téléphoto PA

Les jeunes Chinois de la "garde rouge" défilent par milliers aujourd'hui devant l'ambassade soviétique à Pékin. Portant tous des photos de Mao Tsé-toung, ils passent en criant des slogans, faisant fi de la note officielle de protestation du Kremlin.

Huit religieuses dont une Canadienne sont expulsées

PEKIN. (AFP) — Les huit religieuses étrangères de l'école du Sacré-Coeur, fermée jeudi dernier par la "garde rouge", ont quitté la capitale chinoise, hier soir, à destination de Hong Kong, apprend-on aujourd'hui de source diplomatique.

Parmi elles, se trouve une Canadienne, dont le nom de famille est Duff.

Les religieuses appartiennent à la communauté des Franciscaines missionnaires de Marie, fondée en France en 1877. La communauté a plusieurs maisons au Canada, dont une à Montréal qui porte le même nom que la maison de Pékin.

La supérieure de la Maison du Sacré-Coeur, rue Laurier, a déclaré ce matin qu'on ne connaissait pas encore le sort des religieuses expulsées. Elle a exprimé sa joie, lorsque le représentant de LA PRESSE lui a appris que les dernières dépêches annonçaient que les religieuses sont en route vers Hong-Kong.

La seule Canadienne du groupe, a révélé la religieuse, était à Pékin "depuis très, très longtemps, peut-être 30 ans". On ne sait pas exactement de quelle partie du Canada elle est originaire.

La manson mère de la communauté des Franciscaines Missionnaires de Marie est à Rome.

Un arrêt d'expulsion à l'encontre des religieuses a été pris par le bureau de sécurité de la municipalité de Pékin, qui les accuse d'espionnage.

Selon les autorités, les reli-

Voir EXPULSEES en page 2

Les militaires modèrent le zèle des "gardes rouges" à Canton
(Voir page 29)

SOMMAIRE

Annonces classées / 33 à 41
Bandes dessinées / 25
Courrier "Que faire ?" / 24
Décès, naissances, etc. / 42
Des mots et des phrases / 7
Editorial / 4
Finance / 30, 31
Horoscope / 28
Immeuble / 41
Mots croisés / 35
Nouvelles internationales / 29
Nouvelles nationales / 10, 14 et 15, 32
Radio et télévision / 12
Spectacles et concerts / 8 et 9
Sports / 17 à 21, 26 et 27
Tribunaux / 6
Vie dans les parcs / 25
Vie féminine / 22 à 24
Vie mondaine / 23

CKAC 73

TERRE-NEUVE

SUITE DE LA PAGE 1

lands, Ile-du-Prince-Edouard, est le seul moyen de communication depuis le déclenchement de la grève du rail vendredi dernier.

Retour des parlementaires

Les députés fédéraux ont utilisé tous les moyens de locomotion possibles autres que le rail, pour se rendre dans la Capitale fédérale aujourd'hui.

Le ministère de la Défense s'est servi de deux avions Yukon pour transporter dans la capitale des députés qui n'avaient pu trouver de billet pour les envolées commerciales utilisées à pleine capacité du fait de la grève du rail. Une quinzaine de députés des Maritimes sont arrivés ainsi à Ottawa à 7 h. hier soir, à bord d'un Yukon militaire en provenance de Summerside (Ile-du-Prince-Edouard), de Halifax et de Moncton. Un autre Yukon devait arriver dans la capitale, en provenance de Vancouver, Edmonton, Saskatoon et Winnipeg, deux heures plus tard, transportant d'autres députés.

Le travail reprendra vite

Le vice-président du trafic au Canadien Pacifique, M. J. M. Roberts, a déclaré que sa compagnie sera en mesure de reprendre rapidement ses opérations une fois la grève terminée.

"Les employés ont non seulement garé en bon ordre le matériel roulant, vendredi dernier, immédiatement avant le déclenchement de la grève, mais ils se sont donné outre la peine de livrer aux expéditeurs les wagons chargés de marchandises et de dévier les wagons vides sur les voies de garage des entreprises industrielles de façon à ce qu'on puisse les recharger pendant la grève, afin qu'ils puissent circuler immédiatement après la fin du conflit."

M. Roberts ajoute que les employés ont fait preuve d'un "sens complet de responsabilités. Il a précisé qu'au cours des 12 heures qui ont précédé le débrayage, le Canadien Pacifique avait chargé 3,152 wagons de marchandises comparativement à 4,447 qui est la moyenne des wagons chargés pour une période de 24 heures.

Les effets de la grève

Parmi les effets de la grève, on note une baisse spectaculaire des valeurs du Canadien Pacifique à la bourse. Dès le débrayage, vendredi, les actions du CP baissaient de $1.12 pour s'établir à $55, soit le plus bas niveau depuis 1964.

L'Ile-du-Prince-Edouard est toujours isolée de la terre ferme. Les ouvriers du traversier refusant de se rendre à l'appel de leurs dirigeants et de reprendre leur travail.

Le bateau-passeur William Carson, qui appartient au Canadien National, a fait sa traversé hier de North-Sydney en Nouvelle-Ecosse à Port-aux-Basques, Terre-Neuve, transportant 442 passagers et 110 automobiles. Le départ a été retardé jusqu'à ce qu'on eut l'assurance que le navire serait déchargé à Terre-Neuve.

D'autres effets se font sentir sur toutes les routes du Canada où les camions tentent de suppléer à l'absence du transport par rail.

A Montréal, les 42,000 usagers habituels des chemins de fer qui utilisent ce moyen de transport pour se rendre à leur travail ont dû trouver rapidement une autre façon de se faire véhiculer. Les autobus et les automobiles complaisants semblent avoir réussi à pallier les inconvénients de la grève.

LE QUEBEC

SUITE DE LA PAGE 1

pour cent du transport est assurée par rail au Québec.

Selon les statistiques qu'il avait à sa disposition, M. Archambault déclare que les denrées alimentaires sont transportées dans une très forte proportion, en temps normal, par camions.

Soixante et onze pour cent des bêtes à cornes sont transportées par camions. Il en est ainsi des veaux (79 pour cent), porcs (70 pour cent), moutons (58 pour cent. lait (95 pour cent)

Pendant la période de la cueillette des fruits et légumes, au Québec, la majorité du transport de ces denrées est assurée par la route, tandis qu'en d'autres périodes de l'année, ce sont les chemins de fer, dans une proportion de 60 pour cent, qui transportent les fruits et légumes.

Même le service de la poste, selon M. Archambault, ne subira pas, cette année, des effets aussi désastreux que pendant la grève des cheminots en 1950, car, depuis sept ou huit ans, le ministère des Postes a confié passablement de transport aux camions.

M. Archambault précise que sur 958 villes ou villages au Québec, 53 7n'ont pas de service de chemins de fer les reliant directement aux autres centres, "alors que pas un coin de notre province n'est délaissé par le camionnage".

Il ajoute que les entreprises qui ont concentré leur transport par rail subiront le plus fortement les effets de la grève.

Cet arrêt de travail, selon lui, illustre bien les revendications que les associations de camionnage qui ont demandé au gouvernement fédéral de ne pas permettre aux entreprises de chemins de fer de "s'inmmiscer dans le transport par route". M. Archambault trouve illogique qu'une grève de cheminots affecte, par exemple, les traversiers reliant Terre-Neuve et l'Ile-du-Prince-Edouard à la terre ferme. "Il est préférable que le public ait affaire à deux modes de transport distincts", a-t-il dit.

TENSION

SUITE DE LA PAGE 1

adopteront face aux projets gouvernementaux.

On peut déjà affirmer que le gouvernement aura l'appui des conservateurs et des créditistes. Le chef des néo-démocrates, M. T. C. Douglas, n'a pas encore révélé la position de son parti. De plus, il arrive souvent que des membres de cette formation ne suivent pas la ligne de conduite officielle du parti.

Cet appui conservateur se rapporte exclusivement au projet de loi forçant les ouvriers du rail à reprendre le travail. M. John Diefenbaker aurait difficilement pu adopter une autre attitude car, en 1960, il a suivi la même ligne de conduite.

Les néo-démocrates s'opposeront fort probablement à ce projet de loi qui, pour eux, équivaut à l'arbitrage obligatoire. En effet, le bill imposera aux grévistes un règlement financier (rétroactif au 1er janvier) et laissera les autres questions aux négociateurs. Les employés du rail seront forcés de retourner au travail et d'accepter des augmentations de salaires que l'on évalue à 18 pour cent, réparties sur une période de deux ans.

On sait que les néo-démocrates sont alliés depuis la fondation de leur parti au Congrès du Travail du Canada, qui s'oppose à l'imposition d'un règlement. Le parti compte 21 députés qui peuvent prolonger le débat pendant plusieurs jours.

Plus grande latitude aux compagnies

Le second projet de loi du gouvernement libéral concerne les sociétés ferroviaires, à qui il accordera de nouveaux moyens d'accroitre leurs revenus. Ce bill de 150 pages nécessitera une très longue étude et suscitera, on ne peut en douter, un débat de tout premier ordre.

Enfin, le grand problème de l'inflation retiendra l'attention de tous les chefs de parti. Le gouvernement Pearson vient de reconnaître son importance et son ministre des Finances élabore déjà des mesures qu'il soumettra au parlement à la fin de l'automne, sous la forme d'un budget supplémentaire.

Tous les partis d'opposition, sans exception, ont critiqué le gouvernement Pearson à cet égard et attendent impatiemment l'occasion de poursuivre ces critiques sur le plancher des Communes.

Il est enfin un autre grand point d'interrogation qui hante le gouvernement : les employés du rail obéiront-ils aux ordres du parlement ?

C'est là une question d'importance capitale et seuls les événements des prochains jours y apporteront une réponse.

GREGOIRE

SUITE DE LA PAGE 1

comprendre et de démontrer au peuple québécois qu'il n'y a qu'une seule solution à son épanouissement total, soit l'indépendance du Québec.

Par ailleurs, le député de Lapointe a nié les rapports de presse voulant qu'il ait communiqué avec des dirigeants ou des membres du Rassemblement pour l'indépendance nationale dans le but d'un éventuel rapprochement.

"Je ne suis jamais entré en contact avec des dirigeants du RIN, j'ai tout simplement lancé un appel à tous les indépendantistes, séparatistes et nationalistes québécois", a affirmé le président du RN.

Il s'est dit assuré que le RN remportera un éclatant succès lors des prochaines élections provinciales, soulignant que dans la région du Saguenay-Lac-Saint-Jean, qui comprend cinq comtés provinciaux, ce sera cinq sur cinq.

"Je me base sur ma connaissance du peuple québécois, de ses connaissances et de ses idées", a-t-il expliqué, ajoutant que d'ici le prochain scrutin, le RN aura le temps de se préparer en conséquence.

Appelé à commenter le comportement du RN lors de la dernière élection provinciale du 5 juin, M. Grégoire a affirmé qu'il ne partageait alors pas la décision des chefs conjoints Legault-Jutras de participer à cette campagne.

"Je n'étais pas en faveur que le RN se lance dans cette campagne électorale. Mais une fois qu'ils eurent décidé . . . à ce moment-là, d'accord, j'ai fait ma part dans mon comté", a-t-il avoué.

Il a ajouté qu'il était certain au départ que le RN n'avait aucune chance de succès le printemps dernier, en raison notamment de son manque d'organisation et de sa fondation trop récente.

M. Grégoire s'est dit certain qu'advenant d'autres élections provinciales il aurait beaucoup plus de chance de se faire élire député RN à l'Assemblée législative que Pierre Bourgault, chef du RIN, parce qu'il a derrière lui l'appui de la majorité des électeurs de Lapointe, ce qui ne serait pas le cas, selon lui, pour Bourgault dans Duplessis où un libéral a été élu.

Il s'est par ailleurs refusé à tout commentaire en ce qui a trait à des rapprochements possibles avec le RN d'anciens députés du Ralliement des créditistes défaits aux dernières élections fédérales.

Dans un autre ordre d'idées, M. Grégoire a dit au sujet des récentes critiques à l'endroit du journal "La Nation", organe officiel du parti, qu'il ne fallait pas "faire une tempête dans un verre d'eau" avec les quelques articles qui ont été jugés par certains comme antisémitistes et racistes.

Il a ajouté que le comité de cinq membres y compris lui-même qui a été formé ces jours derniers, pour étudier les plaintes à l'endroit du comité de rédaction du journal, se réunissait hier à Montréal, avant qu'il ne se dirigeât lui-même à Ottawa.

Il a laissé entendre que l'on conviendrait probablement qu'il faut donner une nouvelle orientation à la publication du RN sans qu'il soit nécessaire pour cela de démettre de ses fonctions l'équipe de la rédaction.

GARDE ROUGE

SUITE DE LA PAGE 1

désirent pas en assumer la responsabilité.

Diplomate est-allemand roué de coups

Deux diplomates de la République démocratique allemande, l'attaché militaire à Pékin et celui de Hanoï, ont été pris à partie par les manifestants dans la "rue de la lutte contre le révisionnisme", où se trouve l'ambassade soviétique, hier à Pékin, rapporte le correspondant de l'agence Tanjug, dans la capitale chinoise.

Les jeunes manifestants qui ne portaient pas au bras le brassard des "gardes rouges", précise le correspondant, ont arrêté la voiture dans laquelle se trouvaient les deux attachés militaires de la RDA, M. Kautsch, attaché militaire à Pékin, et M. Miller, attaché militaire à Hanoï, ainsi que leurs épouses et le fils de M. Kautch, âgé de 17 ans.

Les manifestants ont roué de coups M. Kautsch. Sa femme et son fils ayant tenté de le dégager sous l'oeil indifférent d'un milicien en faction sur les lieux, ont été à leur tour l'objet de sévices.

Au cours de l'échauffourée, le jeune homme a été blessé à la jambe.

C'est à ce moment là qu'un groupe de "gardes rouges", s'étant aperçu que le véhicule étranger portait une immatriculation diplomatique et qu'il s'agissait de diplomates de l'Allemagne de l'Est, est intervenu et a doné des soins aux blessés qui ont été pansés sommairement sur place.

Une note de protestation a été adressée par l'ambasade est-allemande au ministère chinois des Affaires étrangères.

EXPULSEES

SUITE DE LA PAGE 1

gieuses se seraient rendues coupables "d'une série d'actions constituant de l'espionnage".

Les religieuses doivent arriver normalement, demain matin, à Hong Kong.

Le groupe compte aussi une Britannique du nom de Rogan, une Canadienne nommée Duff, une Irlandaise du nom de O'Sullivan, ainsi qu'une Française, une Italienne, une Grecque et une soeur d'origine polonaise.

Fondée par des religieuses françaises avant la guerre, l'école du Sacré-Coeur était devenue après la révolution chinoise uen école de langue anglaise, pour enfants de diplomates étrangers.

Un drapeau rouge flotte sur l'école depuis jeudi et les murs et les grilles de l'établissement sont couvertes de pancartes et dessins anti-religieux et anti-étrangers.

Des diplomates britanniques et français avaient tenté vainement d'aller s'entretenir avec les religieuses, à la suite de l'occupation de l'école par les "gardes rouges".

Eglise incendiée

Les journaux de Hong-Kong signalent par ailleurs que les "gardes rouges" chinois ont mis le feu à une église catholique de Canton samedi, après en avoir chassé les religieuses qu'ils accusent de répandre "le poison impérialiste et capitaliste". Des voyageurs arrivés de cette ville du sud de la Chine affirment que les autorités de Canton ont ordonné la fermeture de toutes les églises.

Des jeunes gens portant des brassards rouges ont démoli l'autel de l'église avant d'y mettre le feu, mais les pompiers sont intervenus rapidement pour maitriser les flammes avant qu'elles ne se communiquent aux immeubles voisins.

TEXTILE

SUITE DE LA PAGE 1

lorsqu'il aurait donné l'ordre de cesser le piquetage devant les usines en cause. Autrement dit, chacun des endroits où il y a grève doit attendre les instructions du comité de grève à cet effet.

En vertu des préliminaires déjà conclus, les travailleurs obtiendraient une augmentation de $0.33 l'heure, répartie sur trois ans : $0.16, rétroactivement à février 1966, $0.07 à compter de février 1967 et $0.10, en février 1968.

Les travailleurs ont en outre exigé que la partie patronale abandonne les poursuites judiciaires qu'elle avait entamées contre des employés.

En s'inspirant de la "formule Pearson"

Les grévistes du rail peuvent suivre les exemples des débardeurs et des employés de la Voie maritime

OTTAWA. (PC) — Certains milieux ouvriers, et plus précisément les syndicats des cheminots en grève, se sont appropriés joyeusement l'expression-clé "formule Pearson" jour justifier leur demande d'augmentation de salaires de quelque 30 pour cent.

Y a-t-il une "formule Pearson" et fonctionne-t-elle ?

Une brève étude indique qu'il s'agit d'un appel aux armes plutôt que d'un principe de base, principalement du fait que la mosaïque canadienne des salaires et autres avantages est beaucoup trop bariolée pour se fonder sur un seul critère.

Depuis que le gouvernement s'est fourvoyé en juin dans deux conflits, entérinant des accords qui garantissaient des hausses de salaire de 30 pour cent environ, d'aucuns ont proclamé qu'il s'agissait là d'un précédent. En coulisses, cependant, les demandes et les ententes relatives aux conflits majeurs n'ont permis d'établir aucune relation si ce n'est que de façon accidentelle.

Il y eut des règlements plus ou moins importants dans les conflits d'importance mais en général, ces accords démontrent que les syndicats appliquent le degré de pression nécessaire selon les circonstances et les employeurs.

Le conflit du rail est une exception, mais un facteur politique intervient directement dans ce cas. Les syndicats ont d'abord présenté des demandes individuelles d'ordre général. Ce n'est seulement qu'au moment où le Parlement décidera de les renvoyer au travail avec moins d'avantages qu'ils n'escomptent qu'ils s'appuieront, croit-on, sur cette "formule".

La formule a été appliquée lors de deux conflits ouvriers importants impliquant les débardeurs des ports du Québec et les employés de la voie maritime, dans lesquels le gouvernement fédéral est intervenu directement.

C'est par un malheureux hasard que le nom du premier ministre, qui a lancé subséquemment un appel à la modération, a été mêlé à ces accords. Il faut noter cependant qu'il est intervenu personnellement dans la grève des débardeurs.

Il convient de signaler cependant que ces accords sont intervenus sous le signe de la contrainte et, semble-t-il de façon purement accidentelle. Les débardeurs, et spécialement ceux de Montréal, avaient une arme imposante contre le gouvernement puisque des matériaux destinés à l'exposition universelle, qui, soit dit en passant, ne peut subir le moindre retard, s'accumulaient à bord de navires paralysés et que le blé destiné à l'exportation s'amoncelait aux abords du fleuve. Le sort des bateaux transportant le blé aurait également été gravement compromis par un arrêt de travail des employés de la voie maritime.

Le règlement intervenu dans le cas des débardeurs comporte des augmentations de 40, 25 et 15 cents l'heure du salaire horaire antérieur de $2.53, réparties sur une période de deux ans. Elles représentent une majoration d'un peu plus de 32 pour cent.

Le lendemain, les employés de la voie maritime obtenaient une augmentation de 30 pour cent à leur salaire de $2.36, dont 20 pour cent immédiatement et 10 pour cent l'an prochain.

Dans ce dernier cas, ce sont le ministre du Travail, M. J. R. Nicholson, et le ministre des Transports, M. J. W. Pickersgill, qui ont réglé le différend mais encore une fois, M. Pearson a prêté son nom à l'entente en l'annonçant officiellement au Parlement.

Avant lui et la "formule" cependant, il faut dire que le monde du travail canadien s'était fixé des objectifs audacieux.

Autres grèves

En avril déjà, une grève de 50,000 travailleurs de la construction de l'Ile de Montréal, se terminait par une augmentation moyenne de $1.50 l'heure, répartie sur trois ans, pour les membres de différents syndicats, soit l'une des plus fortes augmentations dans l'histoire du pays. Le pourcentage dans ce cas est difficile à déterminer à cause de la variété et du nombre des métiers impliqués, mais on pourrait hasarder un 50 pour cent.

Par contre, les employés de la Société Radio-Canada, membres de l'Association des employés de radio et de télévision du Canada qui sont au nombre de 2,100, ont reçu une augmentation de six pour cent répartie sur une période de deux ans.

Et quelques jours seulement avant que la "formule 30 pour cent" ne soit négociée par les ministres, le médiateur gouvernemental, M. Bernard Wilson du ministère fédéral du Travail, réglait le conflit qui risquait de dégénérer en un arrêt de travail des employés de la compagnie Air-Canada en négociant un contrat comportant une hausse de 15 pour cent répartie sur une période de 14 mois. Le contrat comportait en outre des paiements rétroactifs s'élevant jusqu'à $250. Les salaires antérieurs dans ce cas s'établissaient entre $65 et $100 par semaine.

Depuis lors, des accords plus ou moins avantageux n'ayant en somme aucun rapport précis avec la dite "formule" sont intervenus.

Les débardeurs de la Colombie-Britannique ont, par exemple, demandé une augmentation de 50 cents l'heure sur un salaire de $3.38, soit environ 15 pour cent.

Une grève de 20 jours des employés d'hôpitaux dans la province de Québec en juillet et août a été réglée par des augmentations de $8 à $10 par semaine ou 11 pour cent, mais ce, sous la menace du gouvernement provincial de mettre fin à la grève.

Les métallurgistes unis d'Amérique, membres du plus important syndicat au pays, ont saisi la compagnie International Nickel à Sudbury d'une demande d'augmentation de $1.20 l'heure, soit 48 pour cent du salaire horaire de $2.52 que reçoivent les mineurs.

Le même syndicat a demandé pour ses membres employés à la Steel Company of Canada une augmentation de 90 cents. Les deux parties sont tombées d'accord sur une hausse de 66.7 cents, ce qui représente 30 pour cent des salaires précédents, quoique le pourcentage soit ici aussi quelque peu difficile à déterminer. L'augmentation directe de 28 cents sur une base de $2.64 serait de 10.5 pour cent. Les membres ont cependant rejeté cette offre et une nouvelle offre a été négociée la semaine dernière. On n'en connait cependant pas encore les termes.

Stelco: deuxième entente

C'est demain que 11,000 travailleurs ontariens de la compagnie Stelco, à Hamilton, voteront sur l'opportunité d'accepter ou de rejeter une nouvelle offre monétaire de la firme en vue de la conclusion d'une nouvelle convention collective de travail.

Les 5,000 autres employés de la compagnie, qui sont disséminés dans plusieurs régions du Canada, auront l'occasion de se prononcer sur la même question au cours de la journée de mercredi.

On sait que les ouvriers de Hamilton et Montréal avaient rejeté il y a quelques jours la dernière offre de la compagnie. Dans les deux cas, les majorités avaient été faibles. La nouvelle proposition patronale stipule une augmentation horaire supplémentaire de trois cents. Le comité de négociations du Syndicat international des métallurgistes unis d'Amérique a recommandé l'acceptation de cette offre.

Le vote qui aura lieu demain à Hamilton pourrait avoir une importante influence sur les scrutins qui seront tenus dans les autres villes. L'usine Hilton de la "ville de l'acier" est considérée comme la principale des 14 usines canadiennes de la Stelco.

Le premier projet, rejeté lundi, accordait aux employés de Stelco une augmentation de salaires d'environ 66.7 cents l'heure en trois ans. Cette hausse aurait porté le salaire horaire à $2.92 au premier août 1967, soit à un cent de plus que le salaire des Métallos américains, dont le contrat expire l'an prochain.

L'entente en question comportait également un régime de retraite qui aurait assuré des revenus de $95 par mois pour les employés se retirant à 65 ans après 10 ans de service et de $335 par mois, après 40 ans de service.

Des cigarettes à filtre sont plus dommageables

BUFFALO. (UPI) — Selon un spécialiste du cancer, les recherches effectuées à l'Institut qu'il dirige ont démontré que certaines cigarettes à bout filtre laissent passer plus de substances nocives que les cigarettes sans filtre de même marque.

Le Dr George E. Moore, directeur du Roswell Park Memorial Institute, commentait l'étude effectuée à cette institution de recherche de l'Etat de New York, sur la quantité de goudron et de nicotine transmise aux fumeurs par neuf marques de cigarettes américaines.

Les résultats, a-t-il dit, détruisent le mythe selon lequel tous les filtres contribuent à protéger le fumeur contre les effets nocifs de la cigarette. L'étude démontre que le filtre le plus efficace est celui de la cigarette "True", une nouvelle marque actuellement à l'essai sur le marché de la région de New York.

Par contre, les cigarettes à bout filtre "Pall Mall" laissent passer plus de goudron et de nicotine que les cigarettes de même marque à bout ordinaire, affirme le Dr Moore. Les autres marques de cigarettes qui ont fait l'objet de l'enquête se situent entre ces deux marques quant à l'efficacité de leur filtre.

De son côté, un spécialiste des maladies pulmonaires, de Chicago, affirme que le cancer du poumon causé par la cigarette a atteint des proportions quasi épidémiques chez les hommes. L'incidence rapidement grandissante du cancer du poumon chez les fumeurs est "attribuable à la cigarette", déclare le Dr Harold Levine.

Les grossistes ont obtenu des résultats

POINTE-AU-PIC. (PC) — Le président de l'Association des epiciers en gros du Québec, M. Marc Aurèle Bergeron, de Québec, a déclaré hier, à l'issue d'une assemblée du conseil d'administration de cet organisme dont le congrès débute aujourd'hui à Pointe-au-Pic, que des progrès sensibles ont été faits au cours de l'année pour uniformiser les escomptes alloués par les manufacturiers aux grossistes qui transigent au comptant.

L'innocence est toujours accompagnée du rayonnement qui lui est propre.

Publilius Syrus

BUDGET

SUITE DE LA PAGE 1

ment dans l'air à Ottawa. Dans son discours accompagnant la présentation du budget, M. Sharp avait indiqué sans l'ombre d'un doute que le gouvernement était prêt à prendre plus tard de nouvelles mesures appropriées à tout changement de l'économie, s'il était nécessaire.

Pour maitriser l'inflation, le gouvernement peut prendre deux mesures : soit une nouvelle politique monétaire avec des restrictions, soit une réduction des dépenses.

On se souvient que, plus tôt, le chef de l'opposition conservatrice, M. John Diefenbaker, a demandé au gouvernement libéral de présenter un budget supplémentaire cette semaine, alors que le parlement se réunit en session spéciale pour étudier la grève des chemins de fer.

LA MÉTÉO

Minimum cette nuit : 60
Maximum demain : 75

Bureau météorologique du Canada, Dorval. (PC) — **Régions de Montréal, Ottawa, Laurentides, Québec, Cantons de l'Est, Mauricie et Lac St-Jean :** ensoleillé. Risques d'averses ou d'orages tard dans la journée. Minima et maxima à Montréal et Ottawa 55 et 80; Québec 45 et 75; Sherbrooke et Ste-Agathe 45 et 80; La Tuque 40 et 75; Chicoutimi 40 et 70.

Régions de Baie-Comeau, Rimouski, Gaspé et Sept-Iles : ensoleillé. Minima et maxima à Baie-Comeau 40 et 70; Rivière-du-Loup et Mont-Joli 45 et 70; Gaspé et Sept-Iles 45 et 65.

3 MAGASINS POUR VOUS MIEUX SERVIR

ASSORTIMENT COMPLET

GBS GENERAL BEARING SERVICE LTD.

3208 EST, JARRY
376-3401
1326 ouest, Notre-Dame, 937-7423
2832, Hochelaga, 524-3605

COUPEZ VOS FRAIS de CHAUFFAGE avec L'ISOLATION SOUFFLEE

L'ISOLATION SOUFFLEE faite avec compétence vous DONNERA UNE MAISON PLUS CHAUDE . . . tout en vous assurant une ECONOMIE SUBSTANTIELLE dans les COMPTES de CHAUFFAGE. Et vous pouvez vous attendre à plus de fraicheur pendant les chaleurs accablantes de l'été.

Demandez une estimation gratuite en appelant à 273-1781

PLAN BUDGETAIRE DISPONIBLE

MATÉRIAUX DE CONSTRUCTION
LA SALLE BUILDERS SUPPLY LIMITED

159 ouest, rue JEAN-TALON (Service d'isolation)
DIVISION DES ENTREPRISES P. H. DESROSIERS LTEE

On va...on court...on vole...chez Berlitz!

Car l'enseignement y est d'or. Pour améliorer votre situation, pour enrichir votre vie sociale, Berlitz a créé les cours les plus efficaces qui soient! Chez Berlitz, vous apprendrez L'ESPAGNOL, L'ALLEMAND, L'ITALIEN OU LE RUSSE, ou encore, vous perfectionnerez votre ANGLAIS, grâce à des méthodes jamais égalées.

Prenez immédiatement rendez-vous pour une leçon gratuite. Composez: 288-3111.

Ecoles Berlitz langues vivantes
2055 rue Peel • 50 Place Crémazie, Montréal

HOMMES ET FEMMES DE 16 A 45 ANS
songez à votre avenir !

Inscrivez-vous aux cours de machine IBM comprenant
Fonctionnement — Circuit — Programmation — Perforation
RENSEIGNEMENTS EN TELEPHONANT A
861-5426

Pour obtenir renseignements gratuits, écrivez à
Automation Data Processing Institute Ltd.
1242, RUE PEEL, MONTREAL, P.Q.
Veuillez me faire parvenir, sans obligation, tous les détails necessaires concernant les cours IBM.
NOM .....
ADRESSE .....
VILLE ..... TEL. .....
AGE ..... DIPLOME .....

Chauve ou non

à vous de choisir
Garantie Stevens
Si après 3 semaines, le traitement Stevens n'a pas enrayé la chute excessive de vos cheveux ni fait disparaitre vos pellicules ni soulagé la démangeaison du cuir chevelu, ON VOUS REMBOURSERA VOTRE ARGENT
Résultats probants
Au cours des 7 dernières années, nous avons administré des milliers de traitements à des hommes et des femmes dans nos bureaux. Chaque année, nous avons reçu de nombreux témoignages éloquents et des photos "avant et après" traitement. Nous aimerions vous montrer des résultats positifs.
EXAMEN GRATUIT
Venez aujourd'hui vous faire examiner GRATUITEMENT et commencer à suivre le traitement Stevens.
SERVICES DISTINCTS POUR HOMMES ET FEMMES
Nous n'acceptons au traitement que les personnes que nous croyons sincèrement pouvoir aider.
PRIX RAISONNABLES
Chaque traitement coûte la modique somme de $4.50. Pas de contrats à signer. Vous pouvez payer chaque traitement à mesure.
STEVENS
SPECIALISTE DU CUIR CHEVELU
Tél. 878-3981
1255 University
(angle Ste-Catherine ouest)
Suite 624
Edifice Shell Tower
STATIONNEMENT GRATUIT
Heures d'affaires : tous les jours de 11 à 8; le samedi, de 10 à 3.

DÈS CE SOIR ET POUR DEUX SEMAINES

LORI WILSON

STANLEY ET JOANNE KAYNE
NICK MARTIN ET SON ORCHESTRE
LE TRIO DE FRANK PAVAN
Réservations : 861-3511
A compter du 12 septembre
DENNIS DAY
Salle Bonaventure
LE REINE ELIZABETH

Pur et RAFRAICHISSANT
Peer's GRAPE
TOUJOURS RAFRAICHISSANT

TEST de GROSSESSE

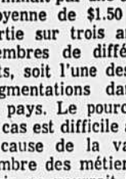

EN 5 MINUTES 5.00
Aussi TEST PREGNOSTICON sensible après retard de 8 jours 8.00
ANALYSES : urine, sang, glycémie, etc. . . .
Prise de sang à domicile sur demande
PHARMACIES professionnelles SARRAZIN & CHOQUETTE
Laboratoire à succursale — 921 est, Sainte-Catherine — VI. 2-9622

AUTRE VENTE A SACRIFICE

NOUVEAU ET AMELIORE . . . PLEINE SUSPENSION

CABINET CLASSEUR
à 4 tiroirs, format lettre 14⅞" de largeur ; 52¼" de hauteur, 26⅝" de profondeur. Pour résidence ou bureau. Livraison immédiate.
Rég. 73.95 pour seulement $57.50
Fermeture à clé si désiré, moyennant supplément.
Couleur : gris, tan, brun, vert. Maintenant disponible en noir contemporain.

Aussi disponibles
A 2 TIROIRS, FORMAT LETTRE $39.95
A 3 TIROIRS, FORMAT LETTRE $51.95
FORMATS LEGAUX DISPONIBLES ..... $10.00 DE PLUS

CHAISES DE BUREAU ASSORTIES

VALEUR EXCEPTIONNELLE

Cadres de bois dur, fini noyer; capitonnage en Vinyle de la meilleure qualité. Choix de couleurs.

FAUTEUIL Prix régulier $39.00 SPECIAL $19.50
CHAISE A DOSSIER ROND Prix régulier $24.50 SPECIAL $14.50

FUTURIC OFFICE FURNITURE DISTRIBUTORS LTD.
708 rue NOTRE-DAME O., MONTREAL • Tél. : 861-3333
Division des meubles de Ross Office Supplies et de Montreal Office Machines

LA PRESSE

BUREAUX ET REDACTION 849-4711 / LIVRAISON A DOMICILE 849-1138

MONTREAL, LUNDI 29 AOUT 1966 — 82e ANNEE — No 200

Une dizaine d'incendies, dont trois en 10 minutes

par François BELIVEAU

Trois incendies d'origine suspecte ont éclaté en l'espace de 10 minutes, vers 4 h. hier matin, dans le centre de la métropole. Cinq personnes, dont quatre policiers, ont subi de légères blessures. Au total, environ 45 personnes ont été jetées sur le pavé.

En premier lieu, les flammes ont pris naissance, vers 4 h. 05 hier matin, dans les hangars situés à l'arrière du 5168 rue Fabre, et elles se sont rapidement répandues dans une dizaine de logements, du 5158 au 5168. Trente personnes ont été jetées sur le pavé.

Une deuxième alerte a été sonnée environ vingt minutes plus tard et plus de 75 pompiers ont combattu l'incendie sous les ordres du directeur Dollard Boisvert, utilisant cinq jets d'eau pendant plus d'une heure.

Quatre policiers du poste no 16 qui patrouillaient dans ce secteur ont été les premiers à apercevoir l'incendie. Ils ont sonné l'alerte et sont entrés dans la maison en flammes pour aider les locataires à en sortir.

Un baril d'huile a explosé et les quatre policiers, les agents Michel Vaillant, Raymond Papillon, Georges Yelle et Pierre Morin ont été ébranlés et légèrement incommodés par la fumée. Ils ont été transportés à l'hôpital Notre-Dame, où l'on signale que leur état est satisfaisant.

A la même heure

Par ailleurs, un autre incendie a éclaté vers la même heure, à une rue du premier, soit dans les hangars à l'arrière du 5150 rue Garnier. Quatre logements ont été endommagés par les flammes et une dizaine de personnes sont sans abri.

Trente pompiers, sous les ordres du directeur Dollard Boisvert et du capitaine Marcel Bouchard, chef de district intérimaire, ont combattu les flammes pendant plus d'une heure, utilisant trois jets d'eau. Personne n'a été blessé.

Rue St-Urbain

Un troisième incendie a ravagé le troisième étage d'une maison d'appartements, au 5379 rue St-Urbain. A cet endroit, les flammes ont éclaté environ dix minutes plus tôt qu'aux deux autres endroits.

Vingt-cinq pompiers, dirigés par le chef de district Ernest Bourdon, ont lutté contre le feu pendant environ une demi-heure, utilisant un seul jet d'eau.

Grâce à leur rapidité, les pompiers ont réussi à circonscrire les flammes au troisième étage. Un locataire a été blessé au pied gauche. Il s'agit de M. Ellis O'Pair, 51 ans, qui a été transporté à l'Hôtel-Dieu.

Origine criminelle ?

Les pompiers et les policiers n'écartent pas la possibilité que ces trois incendies aient été allumés par une main criminelle. Une enquête très serrée a d'ailleurs été ouverte afin d'en déterminer les causes. Il suffit de rappeler qu'il y a un mois un incendie de trois alertes avait ravagé une maison, rue

Voir INCENDIES en page 13

Un adolescent de 17 ans sauve de l'onde trois jeunes excursionnistes

Trois adolescents ont été sauvés de l'onde, vers midi et demi, hier, en face de LaSalle, après que leur embarcation à moteur eut chaviré en s'écrasant sur des rochers,

Les naufragés, Keiph Admas, 19 ans, du 7550 rue Centrale à LaSalle, Joseph Laboursodière, 17 ans, du 156, 1ère Avenue, à LaSalle et Edward Blassan, 18 ans, du 325 rue Charit, à LaSalle également, étaient partis en excursion sur le fleuve quand le moteur de l'embarcation s'est mis à tousser et a finalement refusé complètement de fonctionner.

La chaloupe de 16 pieds est allée s'écraser sur des rochers, dans les rapides, et a chaviré. Les trois garçons se sont alors désespérément accrochés aux rochers.

Un adolescent de 17 ans, Stan Garczeuki, du 269, 76e Avenue, à LaSalle, qui avait été témoin du naufrage, s'est alors élancé à leur rescousse. Il a réussi, après de maints efforts, à faire monter les trois jeunes hommes dans son embarcation à moteur et les a ramenés sur la terre ferme.

Les rescapés étaient indemnes, mais ils souffraient tous de choc nerveux. L'embarcation de Keiph Admas, d'une valeur de plus de $900, est une perte totale.

Le ravisseur d'Audrey Klewer se fait menaçant

Un grand magasin à rayons de Berlin-ouest a été perquisitionné hier après-midi, mais en vain, pendant trois heures, dans l'espoir de cerner un certain Juergen Henschel, 22 ans, recherché comme le présumé ravisseur de la petite montréalaise Audrey Klewer.

Le criminel aurait été aperçu par un témoin, une dame chez qui il avait logé pendant quelque temps.

Cette identification a pu être obtenue du fait que la police berlinoise, après avoir mis l'embargo sur toute nouvelle concernant l'affaire de l'enlèvement, avait levé cet embargo, une fois la petite Audrey retrouvée, et radiodiffusé les rubans magnétiques qui avaient enregistré la voix du ravisseur lors de quelques-uns de ses appels au grand-père de la fillette, jeudi dernier.

La demeure de ce dernier, M. Herbert Klewer, un antiquaire de Berlin, a été placée sous surveillance spéciale à la suite d'un dernier appel téléphonique hier, émané, on le présume, de cet Juergens Henschel; ce dernier a menacé de tuer la petite Audrey si sa propre mère et son frère n'étaient pas immédiatement relâchés.

Anni et Joachim Henschel, respectivement âgés de 49 et de 17 ans, avaient en effet été arrêtés samedi comme suspects de complicité dans l'enlèvement de la petite Audrey.

La police de Berlin a communiqué que Joachim Henschel avait confirmé que le rapt avait été exécuté par son frère Juergens, que ce dernier avait bien traité sa victime et lui avait même cédé son lit pendant que lui-même dormait sur un matelas.

La fillette a raconté à la police qu'elle avait été gardée la plupart du temps dans une maison où il y avait des hommes, une dame plus âgée, et un chien noir, et qu'on avait mis des jouets à sa disposition.

Ce chien noir fut effectivement trouvé dans l'appartement des Henschel lorsque le frère du présumé ravisseur et sa mère y furent appréhendés.

Après que la police eût levé l'embargo sur les nouvelles de l'"affaire Klewer", radiodiffusé les conversations téléphoniques reçues du ravisseur, plus de 80 informateurs téléphonèrent à la police. L'un d'entre eux déclara que les frères Henschel avaient travaillé comme peintres dans la propriété d'une colonie de vacances où Audrey fut retrouvée.

Quant au ravisseur lui-même, la police allemande le traque à travers toute l'Allemagne de l'Ouest. Selon un informateur il aurait été vu hier

Voir KLEWER en page 13

Photo J.-Y. Létourneau, LA PRESSE

La courbe de la mort, à Brossard

Un homme a été tué et trois autres ont subi des blessures vers 2 h. 55 samedi matin quand leur auto a capoté après avoir raté une courbe dangereuse sur le boul. Marie-Victorin, près de l'intersection de la rue Victor-Hugo, à Brossard. La victime est M. Léo Brunet, 25 ans, du 37 avenue Troy, à Verdun. Les blessés ont été transportés à l'hôpital Charles-Lemoyne, où leur état est satisfaisant. Le chef de police de Brossard, M. Albert Richard, a déclaré que la vitesse de 60 milles à l'heure est tolérée sur le boul. Marie-Victorin jusqu'à cette "courbe de la mort" où l'automobiliste doit ralentir, selon des indications installées en bordure de la route. Selon le chef Richard, le système de signalisation est mal organisé et la courbe a un angle de 45 degrés. "C'est à la voirie provinciale à s'en occuper, a-t-il dit, et ils devront le faire avant que des citoyens se révoltent. Avant que M. Brunet paie cette négligence de sa vie, plusieurs autres personnes ont été blessées dans des accidents à cet endroit. On voit ici la fameuse "courbe de la mort".

26 morts, dont 19 sur les routes

par François Béliveau

Vingt-six personnes ont perdu la vie accidentellement au cours de la fin de semaine, dont 19 sur les routes. Quatre de ces victimes se sont noyées, un bûcheron a été écrasé par un arbre, un homme a été écrasé mortellement par une plaque de fer sur un chantier de construction et un jeune homme a été tué quand son fusil s'est déchargé accidentellement sur lui.

Trois tragédies de la route ont causé chacune la mort de deux personnes. De plus, cinq autres accidents ont impliqué un camion-remorque, démontrant ainsi que le nombre de camions-remorques a considérablement augmenté à la suite de la grève du rail.

Voici le triste bilan :

VICTIMES DE LA ROUTE

MM. Pierre Ouimet, 21 ans, du 6710 boul. Pie IX, app. 3, et **Gaétan Desmarais,** 18 ans, du 1670 rue McGill, à Jacques-Cartier, se sont tués, vers 3h.50 hier matin, quand l'auto dans laquelle ils voyageaient s'est écrasée contre un lampadaire, à la sortie 1 est de l'Autoroute des Laurentides, à Montréal. Le conducteur de l'auto, M. Gilles Ouimet, 22 ans, du 6710 boul. Pie IX app. 3, qui a subi de graves blessures, a été transporté à l'hôpital Bellechasse. Sous le choc, le véhicule a été sectionné en deux.

MM. Emery Sendroy, 42 ans, du 11,752 rue James-Morrice, et **Gilles Bastien,** 18 ans, du 7217 rue Iberville, à Montréal, se sont tués, hier matin, quand leurs autos se sont heurtées de plein front sur la route no 30, près de St-Donat, dans les Laurentides.

M. et Mme Odilon Pelletier âgés respectivement de 52 et 50 ans, des Boules, comté de Matane, se sont tués dans une collision impliquant deux autos, sur la route no 2, près de Ste-Hélène-de-Kamouraska, au début de la soirée de vendredi. Trois autres personnes ont subi des blessures dans cet accident.

M. Marcus Arven, 27 ans, du 100 rue Strathcona, à Port-Arthur, Ontario, s'est tué quand son auto a heurté l'arrière d'un lourd camion, vers 6 h. vendredi soir, sur la route no 6, près de Val-Brillant, comté de Matapédia.

M. Gaston Cloutier, 19 ans, du 2447 avenue Goulet, à Giffard, dans la banlieue de Québec, tué, vers 1 h. 40 samedi matin, quand l'auto dans laquelle il voyageait a heurté l'arrière d'un lourd camion de ciment, sur le boulevard Ste-Anne, entre Ste-Anne-de-Beaupré et Québec. Le conducteur de l'auto a été blessé.

Michel Giard, 11 ans, fils de M. et Mme Joseph Giard, de la Route rurale no 1, à Asbestos, tué par une auto, vers 2 h. 20 samedi après-midi, alors qu'il circulait à bicyclette sur la route no 32, près de Canton Shipton, comté de Richmond.

M. Emilien Desnoyers, 53 ans, de L'Assomption, s'est tué, vers 7 h. 50 samedi matin, quand son auto est entrée en collision avec un camion de la compagnie Western, à l'intersection de la rue Christophe-Colomb et du boul. Sauvé, dans le nord de la métropole. Deux autres personnes ont été blessées dans cet accident.

M. Irving Campbell, 37 ans, de Shawville, comté de Pontiac, s'est tué, vers 6 h. 40 vendredi soir, quand son auto a fait une embardée sur la route no 8, près de Shawville.

Mme Stanislas Macieko, 40 ans, de Beauport, dans la banlieue de Québec, a succombé, samedi matin, dans un hôpital de Québec, aux blessures subies vendredi soir dans une collision de trois autos, aux Saules. Son mari et trois autres personnes ont subi des blessures dans cet accident.

Johanne Parent, 3 ans, du 766 rue St-Martin, à Montréal, tuée par un camion, au début de la soirée de vendredi, en traversant la rue en face du 786 rue des Seigneurs.

Mme Elie Racine, 68 ans, du 2283 rue Lemieux, à Duberger, dans la banlieue de Québec, s'est tuée, vers 9 h. 20 hier matin, quand son auto a

Voir MORTS en page 13

Les résultats des examens de reprise seront prêts demain à la CECM

Les résultats des examens de reprise, pour les élèves de 11ième et 12ième années seront prêts à être publiée à compter de demain, dans les écoles de la Commission des écoles catholiques de Montréal.

Les candidats pourront connaître leur sort en s'adressant à leurs écoles respectives entre 9 h. a.m. et 4 h. p.m., demain, mercredi, jeudi et vendredi.

3,200 élèves ont subi des examens de reprise, cet été, dans la région qui tombe sous la juridiction de la CECM. La compilation des échecs et des réussites n'a pas encore été complétée. Elle le sera au cours de la semaine prochaine.

Interrogés par des agents spéciaux, les Lemay sont muets comme carpes

par Martin Pronovost
envoyé spécial de LA PRESSE

LAS VEGAS. — Georges Lemay et sa femme, Lise Lemieux, ont carrément refusé de répondre aux nombreuses questions posées par des agents spéciaux du Bureau fédéral de la justice à Miami, en Floride. L'interrogatoire s'est déroulé samedi à Las Vegas en relation avec l'évasion de Lemay de la prison du comté de Dade, le 2 septembre 1965.

Les deux investigateurs se sont heurtés à un mutisme complet. Ils sont retournés bredouilles à Miami. L'entrevue a eu lieu dans une des salles d'attente de l'édifice du comté de Clark, où sont détenus Lemay et sa femme. Immédiatement après cet interrogatoire très serré, Georges Lemay a consenti à recevoir de nouveau le représentant de LA PRESSE, qui sollicitait une deuxième entrevue. La conversation a duré une demi-heure, tout comme la première entrevue.

Les Lemay n'ont pas desserré les dents

Lemay a confirmé que son épouse et lui-même n'avaient pas desserré les dents pendant la durée de l'interrogatoire, sauf en de rares occasions où les réponses devenaient des questions, du genre de celles-ci : "Qu'en pensez-vous ? Croyez-vous que j'ai pu faire cela ? Croyez-vous que j'avais assez d'argent pour acheter cela ? etc."

Devant le mutisme de Lemay et de sa

Voir LEMAY en page 13

Les policiers de Boston demandent à ceux de Montréal de retracer trois individus

La Sûreté municipale de Boston, qui enquête au sujet d'une tentative de vol à main armée commise la semaine dernière dans les bureaux d'une compagnie de West Lynn, dans la banlieue de Boston, a demandé, au cours de la fin de semaine, à la Sûreté municipale de Montréal de retracer trois individus soupçonnés d'avoir participé à ce "coup de main".

Ces hommes, "bien connus" de la police de Montréal, seraient actuellement revenus dans la métropole. Ils auraient été les complices de quatre autres Montréalais appréhendés vendredi après-midi après un autre vol à main armée commis dans une banque de Lynn.

Ces sept individus faisaient partie d'une bande "travaillant" surtout dans l'ouest de la métropole depuis quelques années. Trois des quatre bandits capturés à Boston étaient déjà connus de la police de Montréal. Il s'agit de René Lachapelle, 26 ans, Frank Peter Ryan, 24 ans, et William McAllister, 23 ans. Le quatrième est Clifford Piva, de St-Laurent.

Le cas de McAllister

McAllister a été appréhendé au cours du mois d'août 1963 à la suite d'un vol à main armée de $92,000 commis à la succursale de la Banque Impériale de Commerce, au 922 square Victoria, à Montréal.

Ses avocats ont remis à la cour la somme de $5,000, soit sa part dans ce vol, lorsque McAllister a comparu devant le juge Irénée Lagarde, sept mois plus tard.

Il avait alors bénéficié d'une sentence suspendue alors que ses avocats avaient promis que le jeune homme, qui en était à sa première comparution devant les tribunaux, se réhabiliterait rapidement.

McAllister avait cependant dû verser un cautionnement de $950 pour sa mise en liberté, cautionnement qui lui a été remis le 18 mai dernier, date à laquelle sa sentence suspendue a pris fin.

Celui de Ryan

Quant à Frank Peter Ryan, en plus de divers autres méfaits, il a comparu le 6 février 1964 devant le juge Armand Chevrette, de la Cour des Sessions de la paix à Montréal, sous l'accusation d'avoir volé des bijoux d'une valeur de $14,475 à l'établissement de M. Edgar Charbonneau, député de l'Union nationale et nouveau ministre d'Etat dans le cabinet Johnson. Ce vol aurait été commis le 11 janvier 1964. Un cautionnement a été accordé à Ryan.

Enfin, Clifford Piva est connu des policiers de St-Laurent et de Montréal. Se disant vendeurs de portes et fenêtres d'aluminium, agent d'immeubles ou vendeur d'automobiles, Piva a été accusé de deux vols d'autos il y a deux ans.

Des vols à Ville Mont-Royal ?

La police de Ville Mont-Royal aimerait interroger les quatre individus en rapport avec certains vols à main armée commis il y a environ cinq mois dans cette ville.

Par ailleurs, le FBI veut également les interroger au sujet du vol chez Brink's, commis il y a six semaines près de Boston et au cours duquel deux gardiens de Brink's ont été assassinés.

Un voleur se tire une balle dans la tête

Un voleur d'une trentaine d'années, possédant déjà un fichier judiciaire passablement lourd, s'est tiré une balle dans la tête ce matin alors que la police venait l'appréhender pour une tentative d'effraction au Café St-Johns, 984, boulevard St-Laurent.

Les sergents-détectives Lucien Caron et Roland Brière, de la patrouille nocturne, ont relaté que des agents ont surpris le suspect alors qu'il tentait de pénétrer dans le club.

A leur vue, il a pris la fuite et est allé se réfugier dans sa chambre au no 1014, de la même rue.

Comme les policiers arrivaient à la porte de cette chambre, ils ont entendu un coup de feu.

Après avoir enfoncé la porte, ils ont fouillé la chambre et dans un placard ont vu leur homme avec une plaie à la tête. Ils l'ont transporté à l'hôpital Saint-Luc puis au Royal Victoria, où les médecins tentent de lui sauver la vie.

Eriksson,

DISCOURS
PROMESSES
POTINS
ENFANTS
Vous les entendrez tous mieux avec un appareil auditif MAICO
Maico APPAREILS AUDITIFS
1529 ouest, rue Sherbrooke, Montréal — WE. 5-5293
Succursale : 1010 est, rue Ste-Catherine — VI. 9-6440

Trop occupés aujourd'hui?
VENEZ à la BANQUE ce SOIR
NOS SUCCURSALES SONT OUVERTES TOUS LES SOIRS DE 7H. À 8H.
LA BANQUE D'ÉPARGNE
DE LA CITÉ ET DU DISTRICT DE MONTRÉAL

SACS D'ÉCOLIER
Idéals pour les débutants, garçons ou filles — Cuir lisse, bordure en matière plastique. Fermoir à clef. Couleurs tan et tabac.
Ord. $4.95
SPECIAL PILON $3.75
"Votre centre d'achats d'articles de bureau"
F. Pilon inc.
FOURNITURES DE BUREAU
• 750 Beaubien, 273-9501 • 800 Mt-Royal, 524-3081
• 8559 St-Laurent, 381-6261 • 851 Decarie, 748-7961
• 280 ouest, rue Saint-Jacques — 842-4171

Examen de la vue
L. A. Betournay, O.D.
S. R. Crone, O.D. A Garand, O.D.
OPTOMETRISTES
Simpson
En ville, au septième 842-3241 – poste 676
Fairview-Pointe Claire, le promenoir 697-4870 – poste 242

LA NOUVELLE BANDE HERNIAIRE "SPUTNIK"
Voici une bande de 6 onces seulement que les sportifs en particulier apprécieront. Aucun ressort qui puisse irriter ou blesser. Extrêmement flexible et facile à ajuster. Coussin de caoutchouc hygiénique, lavable.
CEINTURE ELASTIQUE
Simple 9.75
Double 15.50
Consultez nos techniciens diplômés
*Nous louons des chaises roulantes
Stationnement GRATUIT avec chaque achat de $1.00 — ½ heure de stationnement sur St-André au sud de Ste-Catherine — 845-7251
PHARMACIE MONTREAL DUQUET & DUQUETTE — PROPS
La plus grande Pharmacie de Détail au Monde

EN GRANDE FORME POUR LA RENTRÉE !
Cette année vos enfants seront tout en fraîcheur et en beauté pour le retour à l'école grâce aux services experts des nettoyeurs Jolicoeur.
COMPOSEZ LA. 1-2161
DEPUIS 1907 Jolicoeur
100 CAMIONS "bleu et blanc" pour mieux vous servir
SUCCURSALE AU CENTRE D'ACHATS ROCKLAND

LA PRESSE

LE PLUS GRAND QUOTIDIEN FRANÇAIS D'AMÉRIQUE

La "PRESSE", telle qu'établie par l'honorable Treffié BERTHIAUME, est une institution irrévocablement dévouée aux intérêts canadiens-français et catholiques. Indépendante des partis politiques, elle traite tout le monde avec justice, protège les petits et les faibles contre les grands et les forts, lutte pour le bien contre le mal, tient plus à éclairer qu'à gouverner, fait rayonner la vérité par son puissant service d'information, est le champion des réformes pouvant améliorer le sort des classes sociales.

MONTREAL, LUNDI 29 AOUT 1966 — 82e ANNEE — No 200

Les yeux fixés sur Ottawa

EST-IL POSSIBLE de regarder ailleurs que du côté d'Ottawa, où nos élus sont réunis en session extraordinaire pour la raison que l'on sait ? Constatons tout d'abord la tendance de l'histoire à se répéter. A deux autres reprises depuis seize ans, des crises du rail comparables à celle-ci ont forcé le gouvernement à convoquer le Parlement en toute hâte. En 1950, c'était pour faire cesser la grève alors que dix ans plus tard, ce fut pour la prévenir. Dans chacun de ces cas tout comme aujourd'hui, l'arrêt de travail de quelque 120,000 cheminots constituait une menace très grave pour l'économie du pays. Une assez faible partie de la population active détenait — et détient toujours — un pouvoir économique disproportionné à sa force numérique.

Sous des dehors qui se ressemblent, d'une crise à l'autre les conditions de l'affrontement changent. En 1950 et en 1960, les syndicats du rail faisaient face à des gouvernements fortement majoritaires, ceux de MM. Saint-Laurent et Diefenbaker. En 1966, ils ont devant eux un gouvernement minoritaire, dont le précaire équilibre peut être rompu sous leur poussée. C'est ce qui fait une partie de la différence. Des administrations fortes, sinon majoritaires, auraient-elles laissé s'aggraver la situation depuis cinq ans, en faisant la sourde oreille aux recommandations de la Commission MacPherson ? On peut se le demander, en convenant que cela éclaire mais ne règle pas la crise actuelle.

Surveillé de tous côtés, le gouvernement Pearson devra avancer avec une extrême prudence. Les épreuves qu'il a traversées jusqu'à présent ne sont rien à côté de celle qu'il affronte aujourd'hui. La mise en oeuvre rapide de sa législation pour faire cesser l'arrêt de travail est conditionnée par la règle de l'unanimité, qui pourrait bien être battue en brèche par un "rebelle" néo-démocrate.

Dans ce conflit qui paralyse nos principaux réseaux de transport, les jours, même les heures comptent. Il a fallu très peu de temps pour que les premiers effets de la grève se fassent sentir. D'un jour à l'autre, ils s'amplifieront. C'est sous le signe de la plus grande urgence que les débats se dérouleront aux Communes. Le mieux que l'on puisse espérer, c'est que nos députés ne se perdent pas dans les sentiers de la petite politique partisane. On pourra voir ces jours-ci si les leçons des affaires Spence et Munsinger ont porté.

Assuré de l'appui des conservateurs et des créditistes pour ce qui a trait aux dispositions concernant l'arrêt de la grève, le gouvernement Pearson l'est beaucoup moins en ce qui concerne la législation générale sur le rail, en particulier sur la hausse des tarifs préférentiels, auxquels peu de gouvernements ont osé toucher jusqu'ici. Les déclarations répétées de M. Diefenbaker ne laissent place à aucun doute sur le sujet. A la tête de son parti, il combattra jusqu'au bout pour n'avoir à encourir aucun reproche de ses nombreux et fidèles partisans des provinces de l'Ouest. Les députés créditistes et néo-démocrates se montreront-ils aussi préoccupés par l'opinion de leurs électeurs qui se recrutent aussi en bonne part dans les mêmes provinces ? Les débats des prochains jours nous fixeront sur ce point délicat.

Comme il l'a fait hors du Parlement, le leader conservateur fondera son argumentation sur le fait qu'un accroissement des tarifs ferroviaires dans l'Ouest et dans l'Est constituera une mesure inflationniste au même titre que des augmentations de salaires exagérées à l'avantage des cheminots. On conçoit qu'aux yeux des compagnies, elles aient une "saveur" très différente. Depuis des années, nos grandes sociétés ferroviaires réclament en vain ces hausses, que des commissions d'enquête avaient recommandées à diverses reprises. Malgré tous les embarras que cette grève peut leur causer, elle aura eu quelque utilité (à leurs yeux) si elle leur permet d'obtenir ce après quoi elles soupirent depuis si longtemps.

C'est à ce difficile jeu de balance que devra se livrer le gouvernement Pearson, au-dessus du "gouffre" d'un renversement possible. Mais sa toute première tâche réside dans la cessation rapide de l'arrêt de travail, qu'il devra réaliser sans porter atteinte au droit de grève que quelques-uns de ses ministres — M. Marchand en particulier — sont bien résolus à défendre en toutes circonstances.

Sous la pression des événements, dans les conditions les plus désavantageuses, le gouvernement et le Parlement s'attaquent à de véritables "travaux d'Hercule". En quelques jours, sinon en quelques semaines, ils doivent nettoyer une situation qui n'a cessé de se pourrir depuis des années. Ces années, il faut bien le dire, n'ont pas été les plus brillantes ni les plus efficaces de notre histoire parlementaire.

Face à la menace grandissante de l'inflation, nos dirigeants politiques se ressaisiront-ils à temps pour éviter le pire ? Leur comportement des jours prochains apportera à cette question un début de réponse.

Cyrille FELTEAU

Le coquetel qui tue

L'ACCIDENT... la faute à qui ? L'homme ou la machine ? Le sondage Gallup ne tranche évidemment pas le débat (d'ailleurs, il ne sera jamais tranché) mais nous apporte des précisions nouvelles méritant d'être retenues.

Cette fois, c'est le public qui parle et tant aux Etats-Unis qu'au Canada, les personnes interrogées n'hésitent pas à dire (60% chez nos voisins ; 40% chez nous) que ce sont les chauffeurs beaucoup plus que les véhicules qui sont les responsables des tragédies de la route. Les thèmes anciens reviennent : négligence, distraction, irréflexion des chauffeurs puis au second rang, l'ivresse. Le fait nouveau c'est que 31% (et 25% au Canada) des interrogés attribuent les accidents à la vitesse et l'Institut canadien de l'Opinion publique de se demander si, en effet, il ne conviendrait pas, outre l'amélioration des dispositifs de sécurité, de diminuer la puissance des moteurs ? La vitesse... c'est souvent aussi grisant qu'une solide rasade d'alcool et appuyer sur le champignon pour atteindre, en un éclair, 80 milles à l'heure, rien de plus facile. Rien d'aussi excitant. Le moteur répond de plus belle, tourne rond, ronfle et c'est le bolide. Une fraction de seconde de distraction à pareille vitesse... on sait le reste. Bien sûr, si le moteur était moins puissant, les vitesses possibles seraient moins considérables mais qui, en toute franchise, désire un véhicule qui traine sur la route ? Etre possédé du démon de la vitesse, un cliché mais également une tragique réalité.

Les grands fabricants, quelque peu secoués par diverses révélation, ont accepté d'apporter d'importants correctifs qui seront obligatoires sur les voitures '68. Une industrie aussi opulente que celle de l'automobile se doit de consacrer quelques millions (c'est en cours) à une vaste étude de son produit en stricte fonction de la sécurité. Des améliorations sont toujours possibles, si on se donne vraiment la peine de les chercher avec le désir réel de les découvrir.

Quant au reste, c'est l'homme qui tient le volant. Ici la technique n'a plus rien à dire et ce n'est pas à accuser le mauvais état d'une route, une courbe trop raide, une visibilité réduite, les imprévus d'une circulation trop dense que vous excuserez le comportement d'un excité pris de vin, d'un tout-jeune qui ne rêve que de records, d'un idiot se croyant tout permis parce que deux cents cv obéissent à son pied. Nous voulons vivre dans un monde véhiculaire. Depuis longtemps le risque en est connu. Pour résumer : trop de puissance et trop de vitesse sont les ingrédients du coquetel le plus dangereux qui soit... même pour ceux qui ont la tête solide.

Roger CHAMPOUX

L'Expo, cette inconnue...

PENDANT que le confrère Jacques Francoeur agite de nouveau la sonnette d'alarme relativement à la publicité de l'Expo qui ne semble même pas avoir touché notre colossal voisin, l'Etat de New York, les Québécois revenant de l'Ouest canadien déplorent à leur tour l'ignorance qui règne dans les provinces des Prairies et racontent qu'ils ont dû se muer en propagandistes pour corriger une situation qui leur a semblé non seulement anormale mais fort inquiétante. Pas un seul Américain sur les cent (la plupart newyorkais) rencontrés dans le Sud par notre collègue n'est au courant de cet événement à l'échelle mondiale. Cette révélation nous donne froid dans le dos.

Qu'un professeur gallois en visite à Londres ait éprouvé, de son propre aveu, des troubles circulatoires et soit demeuré coi lorsqu'on lui demanda ce que signifiait pour lui Expo 67 ; que la réaction des Romains ait été — selon Bill Bantey — la même que si on leur eût demandé le nombre de choux récoltés en Union Soviétique le mois précédent ; que seulement deux Belges sur trente interrogés à Bruxelles aient pu situer à Montréal l'Expo 67 ; que les Français, place de la République, aient répondu avec leur faconde habituelle : "Expo 67... c'est une exposition en faveur de la paix... organisée par la France... et qui se tiendra à New York..." ; voilà qui ne nous trouble pas encore outre mesure, puisque l'apport des Européens ne pourra être que marginal, le gros des visiteurs devant être fourni par notre continent, principalement par les provinces canadiennes et les Etats américains de l'Est.

Dans ces Etats de l'Est, selon un autre journaliste montréalais, Charles Lazarus, il semble aussi difficile de trouver une preuve que l'Expo tire avantage de la réceptivité des milliers d'Américains qui y séjournent en ce moment "que d'imaginer la nomination de John Diefenbaker comme prochain ambassadeur du Canada à Washington"... Même si les explications de MM. Kniewasser et Jasmin lui ont paru logiques, elles ne répondent pas, dit-il, au besoin fondamental de saturer d'information aguichante les touristes venant cette année à Montréal et dans tous les endroits de villégiature environnants.

M. Francoeur se demande à son tour pourquoi, au kiosque du Canadien Pacifique, à Mexico, trois affiches engagent les Mexicains à visiter... le Japon, l'Italie et le Chili ! Et pourquoi, à Montego Bay, les affiches au guichet d'Air Canada invitent les Jamaïcains à se rendre... en Irlande et dans les Rocheuses. C'est assez pour grincer des dents. Les aérogares sont de loin le meilleur endroit pour y faire de la réclame. Et la puissance des affiches en couleurs y est certes plus grande que celle des emblèmes de l'Expo et du Centenaire sur les avions d'Air Canada.

Pour ne pas terminer sur une note pessimiste, réjouissons-nous toutefois d'apprendre que grâce à un modeste bulletin hebdomadaire publié par leur Chambre de Commerce, ce sont les Autrichiens qui passent le plus brillamment le test sur l'Expo, avec neuf personnes sur dix pouvant dire où et quand elle aura lieu et même fournir des détails additionnels. Mais l'Autriche, hélas ! c'est plus loin que New York.

Renaude LAPOINTE

VOUS AVEZ LA PAROLE

Hypothèses sur l'existence d'autres planètes habitées

Monsieur le Rédacteur,

La vogue sans cesse croissante que semblent prendre les mystérieux objets volants non-identifiés et la fantastique hypothèse révélée par M. Alain Guy dans votre édition du 18 août m'incitent à vous faire part de mes croyances à ce sujet, lesquelles sont peut-être susceptibles d'éclairer quelque peu le mystère qui règne autour de cette question.

L'on nous a souvent parlé des milliards de planètes semblables à la terre qui existent au sein même de notre galaxie. L'on n'ose pas discuter de la quasi-infinité de celles que l'immensité même de l'univers nous permet d'anticiper, car, devant un tel nombre, comment ne pas être enclin à certifier l'audacieuse opinion avancée de M. Alain Guy qui suggérait la naissance sur une ou plusieurs planètes de races qui seraient aujourd'hui beaucoup plus évoluées que la nôtre et qui auraient poussé la technologie assez loin pour produire ce qu'on nomme sur terre des "soucoupes volantes".

Si des peuples se baladent réellement en soucoupes volantes, me direz-vous, combien de temps nous en prendra-t-il pour en faire autant ?

De fait, est-ce si long pour en arriver là ? Je ne le crois pas ! Le facteur le plus important dans cette course n'est vraisemblablement pas le temps, mais l'entraide et la paix. Bizarre ? Pensez donc aux réalisations qui seraient advenues d'union russo-américaine durant la dernière décade et vous entreverrez alors pour bientôt le jour où les terriens produiront une machine dont les contours courbes feront dire d'elle qu'elle est une soucoupe volante comme on en voyait en 1967, et qui permettront d'explorer, en s'y confondant, ce même univers courbe dont parlait Einstein.

Mais l'homme est homme, et comme toujours il ne prend pas le plus court chemin pour parvenir à ses fins ! Toutefois, si la paix mondiale n'est pas rompue par quelque désastre nucléaire où la race humaine disparaîtrait presque entièrement, le manque de collaboration entre les peuples de la terre n'aura fait que retarder le jour où il parviendra à produire sa propre soucoupe volante. Je ne veux pas être trop pessimiste, mais il semble que le chemin sera très long : l'entraide entre les différents peuples est pratiquement nulle, des coups de feu se font sans cesse entendre en plusieurs points du globe, les guerres se multiplient et le temps s'écoule, s'écoule...

Pendant ce temps-là, là-haut, il y a des gens, ces martiens comme nous les appelons bien naïvement, qui nous observent depuis leurs engins sidéraux, et qui nous portent un intérêt bien particulier.

Cela semble prématuré de parler d'eux comme s'ils étaient un fait acquis, mais pensez donc, il est si aisé de croire, grâce à la cybernétique, que sur quelques-unes de ces milliards de planètes semblables à la terre la vie s'est développée, et que l'être humain n'est apparu que cent ans au minimum avant celui de la terre ! Cent ans, cela semble beaucoup à notre époque, mais que c'est infime et négligeable devant les milliards d'années d'existence de la vie sur notre planète. Cent ans, cela a aussi suffi pour leur permettre de mettre au point, bien avant que nous n'en soupçonnions même le fonctionnement, leurs désormais célèbres "soucoupes volantes".

Eh bien, si tout cela est vrai, s'ils sont là, si près de nous, pourquoi diable ne viennent-ils pas nous voir, nous parler ? La raison en est simple : ils n'y sont tout simplement pas intéressés dans les conditions présentes. N'oublions pas que si ces gens sont parvenus à créer de tels objets volants, c'est qu'ils ont, sur leur planète, vraisemblamement traversé sans encombre les durs moments auxquels nous faisons actuellement face : domestication de l'énergie nucléaire, friction entre les différentes nations, danger de guerre mondiale et combien d'autres qui nous sont encore inconnus. Ils ont maintenant, en tant que population d'une planète X, atteint l'âge adulte ainsi que la maturité et la sérénité d'esprit qui leur fait regarder la violence comme une étape bien infantile — quoique probablement nécessaire dans l'évolution de la race humaine sur une planète. Alors pourquoi interviendraient-ils dans ce processus si bien amorcé ? Ne sommes-nous pas capables de gagner nos galons nous-mêmes ?

De plus, en raisonnant logiquement, pas plus que nous ne mettrions une arme à feu dans les mains d'un enfant, ils ne sont intéressés à nous livrer leur science, conscients que nous pourrions nous en servir pour nous détruire nous-mêmes, et possiblement pour tourner l'arme contre eux !

Sans doute ces gens font-ils partie d'une société des planètes qui existe à l'échelle de l'univers, et sans laquelle il est difficile de concevoir qu'un si grand nombre de peuples ou de populations adultes puissent coexister, et profiter d'un univers si grand ! Sans doute aussi existe-t-il un code de lois ou des ententes quelconques selon lesquelles toute population membre de la société ne doit, sous aucune considération, communiquer avec un peuple encore "enfant". Mais pour ne pas être quand même trop flegmatique et avare de sa science, la société permettrait à ses membres d'observer ces peuples "enfants", et à l'occasion de se laisser voir de ceux-ci afin qu'ils puissent, sinon découvrir, du moins soupçonner son existence. C'est le plus qu'ils puissent faire pour nous convaincre de persister dans nos efforts pour vieillir dans la paix, et ainsi accéder à l'univers.

Gérard Ducharme,
étudiant à l'Université de Montréal.

Le monstre a coupé court aux vacances...

En tout il faut savoir garder un juste milieu

Monsieur le Rédacteur,

Pour répondre à Mme Bella-L. Poirier, de Verdun, certes ce n'est pas moi que l'on prétendra être "dans le vent" ; on me considère plutôt parmi mes connaissances comme un "fieffé réactionnaire", un "indécrottable conservateur", voir une "canaille fasciste", comme l'a souvent affirmé l'ensemble de vos correspondants gauchistes. Et pourtant je ne suis pas nécessairement hostile à toute nouveauté, ni "indécrottablement" épris de tout ce qui est passé. Comme le disait un vrai maître à penser "contemporain, il est aussi stupide d'être attaché à tout ce qui est ancien, parce que c'est ancien, que d'être en faveur de tout ce qui est inédit parce que c'est nouveau." Il faut s'attacher à la valeur réelle des choses. On ne doit être ni progressiste, ni conservateur par principe. Mais être pour abolir ce qui mérite de disparaître et pour conserver ce qui vaut de l'être, c'est ma position.

Ceci dit, votre correspondante s'en prend à ceux qui veulent modifier certaines conceptions de la morale traditionelle, notamment en matière de sexualité et de mariage.

Sans donner à l'humanité une liberté débridée (elle n'a que trop tendance à vouloir s'y précipiter), il n'est sans doute pas mauvais de rejeter certains principes de la morale traditionelle qui sont du pur jansénisme, comme par exemple de vouloir ôter à l'acte sexuel tout caractère de plaisir, pour en faire uniquement un austère devoir. D'ailleurs comme le disait Pascal : "qui veut faire l'ange, fait la bête". Et à force de maintenir une morale tellement janséniste elle en devient inhumaine et pratiquement inexistante ; on verse dans la tartufferie.

Je ne vois rien de répréhensible à ce qu'une femme soit une "maîtresse" pour son compagnon plutôt qu'une "virago" ; le ménage n'en marchera que mieux probablement.

Je crois aussi que maintenir d'austères devoirs pour la femme seule, alors que l'homme se permet toute licence débridée sans encourir aucun blâme ferait du mariage ce qu'il a été trop souvent à l'école de certains moralistes étroits et jansénistes, la consécration du mariage comme esclavage légal de la femme au profit de l'homme.

La femme est un être humain elle aussi et elle a autant de droits que de devoirs. Si on lui nie les premiers pour quelle raison lui imposerait-on les seconds. Comme disait un auteur : "J'ai fait partout le bien que j'ai pu et aussi le mal que j'ai dû, toute justice n'est pas dans le pardon". C'est là un aphorisme qui vaut dans la vie publique comme dans la vie privée et la légalité humaine est loin d'être synonyme de justice. Tel est mon point de vue. J'ajoute que quand on parle du mal, il s'agit d'un "mal relatif" pour un plus grand bien, et non du mal en soi.

F. F. D.

l'opinion canadienne

Sélection d'éditoriaux choisis et traduits par la Presse Canadienne

Assurance-maladie mal accueillie

THE TELEGRAPH-JOURNAL. (Saint-Jean, N.-B.) — Nous n'avons pas été surpris de voir que la Nouvelle-Ecosse, une des provinces canadiennes les moins riches, exprime de grandes inquiétudes, lorsque tout indique que le programme national d'assurance-maladie pourrait être mis en vigueur au Canada l'an prochain. Le premier ministre Stanfield a dit que le projet de vaste envergure imposera à sa province un fardeau financier très lourd...

En Nouvelle-Ecosse, par exemple, l'institution du programme fédéral-provincial d'assurance-hospitalisation, en 1959, a sans tarder posé des problèmes, parce qu'on ne pouvait pas disposer d'un nombre suffisant de lits dans les hôpitaux. Le ministre de la Santé, M. Donahue, a souligné que la Nouvelle-Ecosse devra faire face à un nouveau genre de disette, avec le prochain programme, et que le problème sera beaucoup plus difficile à solutionner. "Il était beaucoup plus facile de trouver un plus grand nombre de lits (car il fallait seulement de l'argent), que de fournir un personnel qualifié."

Le Nouveau-Brunswick n'est sûrement pas plus disposé à accepter l'assurance-maladie et à prendre en mains les problèmes financiers et médicaux qui accompagnent ce programme. Nous savons très bien que nous n'avons pas suffisamment de médecins; c'est pourquoi nous cherchons les moyens d'instituer une école de médecine dans notre province. Lorsqu'on s'attarde par ailleurs à l'aspect financier du projet, on constate que le N.-B. est en voie de réaliser un programme gouvernemental de transformation qui est le plus dispendieux de son histoire. Ajouter à un budget déjà gonflé le coût de l'assurance-maladie, sans savoir exactement d'où viendront les millions supplémentaires, serait de la folie.

Les eaux du Canada

THE JOURNAL. (Ottawa) — Le ministre du Nord canadien, M. Arthur Laing, vient de répéter encore une fois aux Américains que "les eaux canadiennes ne constituent pas présentement un bien négociable et qu'il ne peut affirmer avec certitude qu'elles le deviendront un jour."

Voilà le genre de proposition qui avait amené feu le général McNaughton, protecteur sans relâche des ressources hydrauliques du Canada, à déclarer que la vente aux Etats-Unis de droits sur les eaux canadiennes conduirait à la création d'une compagnie dominée par les Américains, qui gérerait de vastes secteurs du Canada.

D'une façon ou d'une autre, on a, semble-t-il, suffisamment prévenu les Canadiens qu'ils ne doivent pas laisser les Yankees aux paroles charmeuses leur enlever leurs ressources hydrauliques. Pour le moment, il faut améliorer la situation. Le Canada, selon toute vraisemblance, a besoin d'une politique énergique sur l'utilisation des eaux; cette politique serait établie conjointement avec les provinces, s'appuierait sur des renseignements au sujet de nos réserves hydrauliques beaucoup plus détaillés que ceux déjà entre nos mains, et tiendrait compte des besoins futurs aussi bien qu'immédiats. Si une telle étude vient fournir un appui à la position ferme de M. Laing, qui dit "jamais", tant mieux; mais cette fermeté sans une telle étude sert uniquement à tracasser les Américains et à semer la confusion chez nous.

Les marées de la baie de Fundy

THE GLEANER. (Fredericton, N.-B.) — Il se pourrait que l'on entreprenne bientôt les travaux de mise en valeur de la puissance illimitée que recèlent les marées de la Baie de Fundy... On peut difficilement discerner les circonstances exactes qui ont ramené dans les nouvelles le projet de la centrale Shepody-Cumberland — Minas. Mais on discute le sujet à des niveaux élevés.

Le ministre fédéral des Mines, M. Jean-Luc Pépin, le premier ministre Robichaud et le premier ministre Stanfield ont signé un accord prévoyant la formation du Conseil de mise en valeur de la puissance des marées de l'Atlantique. Ce conseil réunira des hauts fonctionnaires fédéraux, du Nouveau-Brunswick et de la Nouvelle-Ecosse, ainsi que le Dr E. P. Weeks, directeur exécutif du Conseil d'expansion de la région atlantique. Une première somme de $1,000,000, dont deux tiers viennent du Trésor fédéral, a été remise au nouveau conseil.

Le Gleaner est convaincu que le Canada ne peut faire d'investissement plus sensé et que non seulement la région atlantique mais l'ensemble du pays en tirera profit. Vraisemblablement, ce sera une réalisation de portée nationale.

Toronto et Grégoire

Plus d'ennuis pour Québec

THE STAR (Toronto) — Le séparatisme, que l'on croyait ces derniers temps en perte de vitesse au Québec, a gagné en la personne de Gilles Grégoire, bras droit de Réal Caouette dans le parti créditiste, une recrue d'envergure.

Son acceptation de la présidence du Ralliement National, mouvement de droite, signifie des ennuis pour le premier ministre Johnson et plus de difficulté à maintenir Québec à un pas modéré. Avec le désarroi des libéraux consécutif à leur défaite, M. Johnson est plus vulnérable aux pressions de la droite que de la gauche. Le RN est la contrepartie québécoise de la droite radicale en Alberta et aux Etats-Unis. Il a hérité de caractères anti-semitiques tant du mouvement du Crédit social que du nationalisme extrémiste canadien-français.

M. Grégoire va contribuer de son formidable talent à la tentative du RN de combiner les sympathisants ruraux créditistes, à bas revenus, avec les éléments de la classe moyenne déjà attirés par le Regroupement National. C'est un démagogue qui plaît aux foules et un excellent organisateur.

Heureusement, il n'y a aucun signe actuel d'une coalition entre le RN et le groupe séparatiste urbain de gauche dirigé par Pierre Bourgault, le Rassemblement pour l'Indépendance Nationale. Aussi longtemps que le mouvement séparatiste demeure aussi divisé idéologiquement, il a peu de chances de réussir à briser la Confédération. Mais le danger existe que le RN sous Grégoire ralentisse la marche vers le progrès de la province de Québec en matière de politique interne et pousse le gouvernement Johnson, à adopter une attitude beaucoup plus radicale dans ses tractations avec Ottawa.

Il a besoin de fric

THE GLOBE AND MAIL (Toronto) — Bien qu'il vienne d'être élu président du parti séparatiste de droite le Ralliement National, M. Gilles Grégoire a gracieusement consenti à garder son siège aux Communes pour le reste de son mandat parce que, dit-il, "je dois cela à mes électeurs de Lapointe".

La population de Lapointe peut être impressionnée, mais d'une façon assez confuse. On leur pardonnera de se demander si M. Grégore avait les doigts croisés quand il a prêté son serment d'office comme membre du Parlement canadien ou s'il s'attend vraiment à nourrir cette double personnalité politique jusqu'à la fin de son mandat.

On a déjà été témoin en plusiers occasions, de conflits d'intérêts dans la vie publique, mais celui-là constitue un exemple sans égal ; un conflit constant et impitoyable qui devrait obliger M. Grégoire à se désengager de toutes et chacune de ses fonctions à la Chambre.

M. Arthur Beauchesne, autorité suprême en matière de règles et de procédure parlementaires, note que "chaque membre, sitôt qu'il est choisi, devient un représentant du corps entier des Communes, sans distinction de l'endroit d'où on l'envoie au Parlement" et que cela "a été l'idée et le langage constants du Parlement".

Puisqu'il s'est voué à la cause du séparatisme, il est étrange de trouver M. Grégoire siégeant en quelque sorte dans le camp ennemi, participant à un système pour lequel il n'a évidemment aucun respect. Les séparatistes eux-mêmes peuvent craindre un chef qui continue d'accepter de l'argent de l'ennemi.

Quand il trouvera le temps d'écrire ses mémoires, il pourrait considérer, comme titre approprié : "J'étais un séparatiste fédéré, à $18,000 par année".

Médaille décernée à
LA PRESSE
par l'Académie Française en 1931

LA PRESSE est publiée par La Compagnie de Publication de La Presse, Limitée, 7 ouest, rue Saint-Jacques, Montréal. Téléphone : 849-4711.
La Canadian Press est seule autorisée à faire emploi, pour réimpression ou radiodiffusion, de toutes les dépêches attribuées à la Canadian Press, à l'Associated Press ou à l'agence Reuter, ainsi que de toutes les informations locales que LA PRESSE publie. Tous droits de reproduction des informations particulières de LA PRESSE sont également réservés.

Abonnement par la poste, un an :
Canada : $30.00 — Etats-Unis : $45.00

"Le Ministère des Postes, à Ottawa, a autorisé l'affranchissement en numéraire et l'envoi comme objet de deuxième classe de la présente publication."

PLEINS FEUX SUR L'ACTUALITÉ

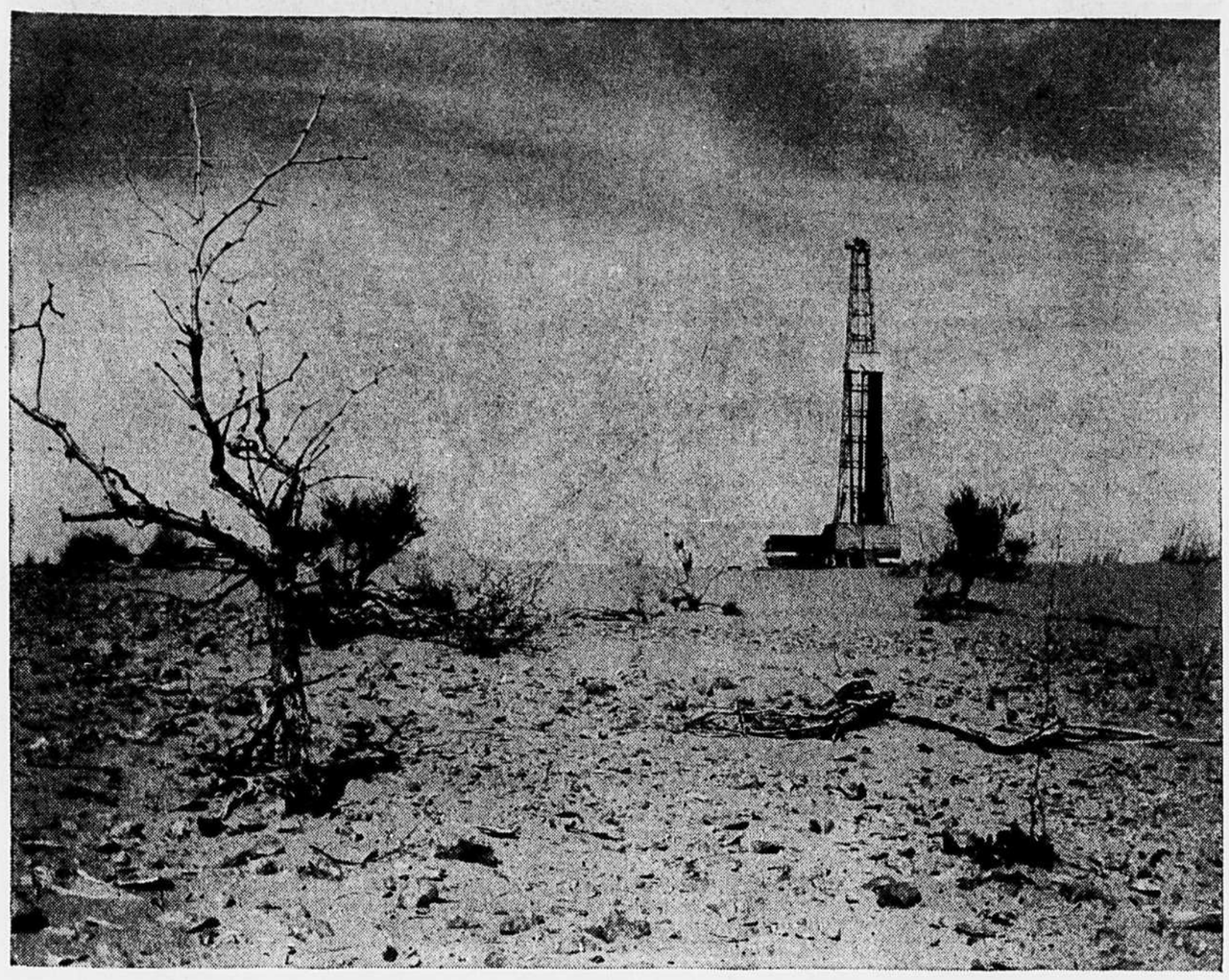

La Libye, Texas de la Méditerranée

par Attilio Gaudio, de l'AFP

LE SAHARA, qui occupe géographiquement les huit-dixième du territoire libyen, domine, en réalité toute la vie d'un million deux cent mille Lybiens, dont un tiers vit encore à l'état nomade.

Si l'Egypte existe depuis dix millénaires en fonction de son fleuve, la Lybie existe depuis six millénaires en fonction de son désert.

Et ce désert qui a, depuis toujours, conditionné les événements historiques, l'économie, le genre de vie et le caractère de tous ses habitants, lui livre au XXème siècle le plus beau cadeau, pour indépendance recouvrée : l'or noir.

En se promenant dans les rues de Tripoli, on trouve déjà une atmosphère saharienne : les dromadaires croisent les diesels chargés de pipe-lines ; dans les journées où souffle le "ghibli", au Sahara, le vent de sable arrive et tourbillonne jusque sur la splendide corniche de la ville ; et les palmeraies évocatrices du Grand Sud luisent au soleil dès que l'on sort des concessions italiennes environnantes.

En roulant dans le désert de Libye, la nuit, on voit, de temps en temps, surgir de la masse obscure du Sérir, les silhouettes lumineuses de petites tours Eiffel. Ce sont les derricks des puits d'extraction de pétrole qui travaillent sans arrêt jour et nuit et dont les lumières donnent aux nuits sahariennes une note étrange et imprévue.

Une toile d'araignée de pistes improvisées est parcourue par les lourds convois chargés de tubes, de bidons, de sacs de ravitaillement et de maisons préfabriquées ; sur leurs portières, sont peints les coquillages de la Shell, les loups noirs de l'Agip italienne, ou encore les trois couleurs de l'Esso. Le transport du courrier, du personnel technique et l'évacuation des blessés sont assurés, par contre, par des avions et des hélicoptères qui font la navette entre les concessions et les villes côtières.

La découverte de Zelten

A l'ère géologique, la Libye était recouverte par la mer. Il y a quelques 500 millions d'années, au temps où les premières formes primitives de vie commençaient à apparaitre sur la terre, la Libye presque toute entière reçut de nombreux dépôts marins. Les sédiments déposés formèrent des couches successives de grès et de schiste. Plus tard, les mers envahirent à nouveau la plus grande partie du pays, déposant de nouvelles couches de sédiments. Ils formèrent des calcaires marins trouvés dans le bassin de Sirte, en Libye centrale.

A la suite du travail des géologues, il est apparu que quatre régions pétrolifères : le Bassin de Sirte en Libye Centrale, le Bassin de Ghadamès, dans l'ouest ; le Bassin de Muzurk dans le Sud de la région centrale, et la région de Kufra, à l'extrême sud-est.

Après la découverte de Zelten, le développement de l'industrie pétrolière fut considérable. Quatre années auparavant, la Libye exportait seulement des arachides, de l'huile d'olive et des peaux. A présent, elle exporte en moyenne par jour 1,2 million de barils de pétrole. En décembre 1965, elle dépassait un million de barils, dont plus de la moitié était à la compagnie Esso.

Cette production croissante peut être attribuée à la législation sur les pétroles. La loi de 1953 et celle de 1955, ainsi que des améliorations supplémentaires, avaient pour but d'encourager le développement et l'évolution rapide des ressources pétrolifères. La loi sur les pétroles, en accordant de nombreuses concessions à différentes compagnies, a favorisé la concurrence.

Contrairement à l'Arabie Séoudite, à l'Irak ou à l'Iran, où seule une compagnie ou un consortium de compagnies détiennent le monopole des concessions, la Libye a des accords avec 26 compagnies, comprenant 87 concessions différentes.

Les redevances que touche le gouvernement libyen représentent les 50 p. cent des bénéfices nets réalisés par les compagnies. A la suite des récentes améliorations dans les accords passés entre les compagnies pétrolières et le gouvernement de la Libye, tout laisse à penser que le montant des revenus apportés par l'exploitation du pétrole augmentera. Certaines de ces améliorations limitent le taux d'escompte qu'une compagnie pétrolière devait concéder pour exporter son pétrole. D'autres stipulent que les redevances sur le pétrole seront considérées comme une dépense plutôt que comme une taxe.

Une autre raison expliquant la rapide production de la Libye est la proximité des marchés européens. Plus de 90 p. cent de sa production est exportée en Europe, le reste aux U.S.A. et dans les pays africains.

Immédiatement après que fut promulguée la loi de 1955 sur les pétroles, Esso et 13 autres compagnies obtinrent des concessions d'un total approximatif de 130 millions d'acres. A la suite de concessions faites en 1959, la superficie atteignit 270 millions d'acres, soit plus de la moitié de la Libye. Mais à la suite de la loi sur les pétroles, cette superficie n'atteint plus à présent que 147 millions d'acres, détenus par l'industrie.

Parmi les compagnies implantées en Libye, Oasis est celle qui possède la plus grande superficie exploitable, soit 20 p. cent. La British Petroleum détient 12 p. cent, et Esso un peu plus de 8 p. cent, soit envoron 14 millions d'acres. Elle possède 9 concessions personnelles et trois autres en collaboration avec Sinclair et W.R. Grace.

Au printemps dernier, le ministère chargé des affaires concernant le pétrole mettait aux enchères 98 parcelles de terrain. Le succès fut incroyable, et 30 compagnies, représentant 10 nationalités différentes, s'approprièrent 54 des parcelles offertes.

Les investissements de l'industrie pétrolière en Libye ont été très lourds. Le travail de forage, de géologie et de géophysique, les oléoducs, les travaux de finition ont coûté à l'industrie un millard et demi de dollars, allant de 33 millions de dollars en 1957 à 270 en 1964.

Cet effort a été récompensé, et 97 champs pétrolifères ont été découverts. 66 p. cent d'entre eux ont été découverts dans le bassin de Sirte, ainsi que plus de 95 p. cent des réserves de pétrole. C'est pourquoi 13 des champs pétrolifères très productifs sont situés dans cette région.

Des millions de barils

La première production de pétrole en Libye provint du puits de Zelten, découvert en juin 1959. Deux ans plus tard, grâce à l'oléoduc construit à cet effet, le pétrole fut expédié à Marsa el Brega, en septembre 1961. Esso a maintenant deux autres champs pétrolifères en exploitation, un à Raguba, et un autre à Jebel, au sud de Zelten. Le premier commença à produire en janvier 1963 et le second en janvier 1965. La production totale atteinte par ces trois champs pétrolifères est en moyenne de 57,500 barils par jour.

Oasis possède actuellement 7 champs pétrolifères, dans la région de Dahra.

La première production de pétrole de Mobil provint de Hofra. L'autre compagnie exploite deux champs pétrolifères. La British Petroleum compte exporter en 1966 le pétrole brut de Sarir, dans l'est libyen, jusqu'à la région de Tobrouk.

L'accroissement de la production industrielle a débuté seulement vers 1961. A la fin de l'année 1961, Esso était la seule compagnie productrice, et la production totale en Libye s'élevait seulement à 4,000 barils par jour. A présent, la production totale a augmenté approximativement à plus d'un million de barils par jour. Elle devrait atteindre 175 millions de barils par jour à la fin de 1966.

Un pont prêt à tout

(AFP) — Long d'un peu plus d'un mille et enjambant une rivière chilienne près de Conception, un pont est actuellement en cours de construction pour remplacer l'ouvrage jeté bas au même endroit par un tremblement de terre. Le nouvel ouvrage, lui, résistera aux séismes les plus violents, assurent les ingénieurs qui en ont réalisé les calculs.

Le projet sorti des cartons de techniciens britanniques, prévoit que le pont pourra supporter sans dommage les mouvements du sol s'exerçant dans les trois directions de l'espace, par le jeu de ses éléments préfabriqués. Les piles de ce pont seront faites de ses éléments préfabriqués. Les piles de ce pont seront faites d'un béton spécial qui a la propriété d'absorber les vibrations.

Les yeux et la panse

(PC) — "Les gens mangent avec leurs yeux," affirme un spécialiste en alimentation du Texas, le Dr Edward E. Burns. Selon lui, on décide si l'on aime ou n'aime pas un mets bien avant qu'une bouchée ait touché une seule papille gustative.

ENFANTS LYBIENS DANS UN VILLAGE ECRASE PAR LE SOLEIL

La Libye existe depuis six millénaires en fonction de son désert.

L'ankylose de l'OEA menace l'unité latino-américaine

par Paul L. Bonny

EN EXCLUSIVITÉ LA PRESSE

LA TROISIEME conférence interaméricaine extraordinaire, qui devait s'ouvrir le 29 août, à Buenos Aires, a été ajournée sine die, en raison des événements dont la capitale argentine fut le théâtre, en juin dernier. Plusieurs Etats n'étaient pas disposés à prendre part à des débats qui visent à renforcer les institutions démocratiques des Amériques, dans un pays où ces institutions n'existent plus.

En novembre dernier déjà, pour les mêmes raisons, la deuxième conférence extraordinaire de l'OEA à Rio de Janeiro avait été critiquée, et le Venezuela, pays important dans la mosaïque latino-américaine, s'était abstenu d'y envoyer des délégués.

Sur ce chapitre, chaque Etat a sa propre doctrine, la règle la plus usuelle étant de reconnaître les gouvernements établis, même s'ils ne sont pas représentatifs, et sans que cela implique un jugement de valeur.

Heureusement, d'ailleurs, car imaginez ce qui se passerait sur le plan mondial, par exemple, si les gouvernements régulièrement issus du suffrage universel s'avisaient d'ignorer ceux qui ne le sont pas. L'ONU, réduite à sa plus simple expression, n'aurait alors plus qu'à fermer ses portes, et les rapports entre nations deviendraient encore plus difficiles, même à l'intérieur du monde occidental.

Pour ce qui est de notre continent, il est question depuis longtemps d'un accord par lequel les Etats s'obligeraient à examiner les titres des gouvernements nés de la force, et à tenir ceux-ci en quarantaine jusqu'à ce qu'ils aient pris l'engagement d'organiser des élections dans un délai raisonnable.

Cependant, même à l'époque de Kennedy où elle avait progressé, cette idée ne s'est pas matérialisée bien qu'elle réponde exactement aux principes sur lesquels toutes les constitutions américaines sont fondées. On voit même certains Etats s'y opposer en invoquant la non-ingérence, alors qu'ils appuient parfois la création d'une force interaméricaine permanente, interventionniste par définition. Le moins qu'on puisse dire, c'est qu'il règne dans ce domaine une extrême confusion.

Cette confusion, les Etats-Unis ne font rien pour la dissiper, malgré l'influence et les moyens de persuasion dont ils disposent auprès de leurs voisins et associés du Sud.

Plus que de l'indulgence

Nourris d'une démocratie formelle et très soucieux de leurs intérêts matériels qui sont considérables dans ces régions, ils ont toujours eu plus que de l'indulgence pour le césarisme latino-américain, qu'ils considèrent comme un moindre mal, comme un mal nécessaire et peut-être comme un remède dans certains cas.

N'a-t-on pas vu M. Lincoln Gordon, qui passe pour le metteur en scène de la chute du président Goulart alors qu'il était ambassadeur au Brésil, être brillamment promu à la tête des affaires latino-américaines du Département d'Etat, tandis que son collègue, M. Edwin Martin, ambassadeur à Buenos Aires, qui a soutenu le régime constitutionnel du président Illia, risque fort d'avoir l'oreille fendue ?

On a beau savoir que la morale des Etats n'est pas celle des particuliers, il est toujours un peu choquant de voir le gouvernement d'un grand pays accepter si facilement dans sa zone d'influence des pratiques si contraires à ses principes et au rôle historique dont il peut se prévaloir.

Les usages ne permettant pas de transférer le siège d'une conférence d'un pays à l'autre, voici donc l'Organisation des Etats américains empêchée de réunir les ministres des Affaires étrangères du continent, juste au moment où elle s'apprêtait à faire peau neuve en adoptant des statuts qui doivent lui donner le dynamisme et l'efficacité dont elle manque aujourd'hui, de toute évidence.

L'impasse risque de se prolonger. Peut-être pourrait-elle être surmontée par une action diplomatique active, inhabituelle, amplement justifiée par l'intérêt général, et grâce à des concessions demandées aux plus raisonnables.

Quitte à retirer de l'ordre du jour les problèmes politiques les plus épineux, il est urgent que les chanceliers américains se rassemblent pour adopter le plus possible les dispositions préparées en mars et en juin par le Conseil économique et social interaméricain, et l'avant-projet mis au point lors des réunions spéciales de Panama.

De cette façon, en considérant les régimes de facto comme passagers et sans les mettre en cause, l'adoption de nouveaux mécanismes de coopération économique, technique et financière permettrait de poursuivre l'intégration latino-américaine, sans la subordonner aux contingences politiques momentanées.

Une telle réunion exécutive est d'autant plus nécessaire à l'heure actuelle que les dangers que le Marché commun européen représente pour l'Amérique sur le plan agricole se précisent, et que, d'autre part, l'Association latino-américaine de Libre-Echange, qui vient de se compléter par l'adhésion du Venezuela, a besoin de décisions en particulier de la part des Etats-Unis, pour développer ses efforts en vue d'un marché commun sub-continental groupant dix pays et près de deux cent millions de personnes.

Menace d'ankylose

Si toutefois la conférence extraordinaire de Buenos Aires ne pouvait avoir lieu d'ici à la fin de l'année, l'OEA devrait tout mettre en oeuvre pour convoquer sa réunion ordinaire, la XIe Conférence interaméricaine, qui aurait du se réunir à Quito en 1959 déjà et qui a été plus d'une fois ajournée pour des raisons de politique intérieure ou internationale.

Depuis quelques mois, l'Equateur est revenu à un régime civil, ce qui écarte un argument de poids contre Quito. D'autre part, plusieurs conflits régionaux se sont apaisés cette année : le calme semble revenu à Santo Domingo; les incidents argentino-chiliens dans les Andes ont pris fin, de même que la tension causée à la frontière paraguayenne par la pression de troupes brésiliennes dans le secteur des chutes du Parana; et le nouveau président élu en Bolivie n'a pas caché son désir de renouer avec le Chili les relations rompues à propos du Rio Lauca.

L'occasion serait donc favorable pour démontrer que l'organisation régionale n'est pas divisée par des incompatibilités politiques, au point de ne plus oser tenir ses assises.

Depuis la Xe Conférence interaméricaine tenue en 1954 à Caracas, l'OEA n'a pu organiser une réunion régulière au niveau gouvernemental. Quelle institution, quelle entreprise privée serait capable de subsister sans assemblée générale statutaire pendant douze ans ?

Si l'instrument semble trop fragile, qu'attend-on pour l'améliorer et le consolider ? A cette époque d'interdépendance et de grandes fédérations, l'OEA ne saurait être réduite au rôle d'aréopage académique et encore moins à celui d'une simple justice de paix chargée de résoudre des questions mineures. Il est donc grand temps de lui redonner l'autorité et la compétence qui lui sont indispensables pour accomplir sa mission.

Des blocs et des axes

La semi-léthargie dans laquelle est tombé le système continental, peut avoir des conséquences incalculables, comme ne l'ignore pas la propagande castriste, qui trouve en lui une de ses cibles favorites.

Sur un plan général, l'absence d'un tremplin a empêché la relance tant de fois annoncée de l'Alliance pour le Progrès. Faute de confiance, certains Etats peuvent être tentés, en cas de crise aiguë, de recourir à l'ONU et de faire intervenir ainsi le monde entier dans les affaires américaines.

Quant aux Etats-Unis, difficilement amenés à accepter le principe des accords multilatéraux, ils pourraient être tentés de revenir aux formules bilatérales qui font de l'aide une prime à la docilité.

Enfin et surtout, le vide, créé par l'abstention de l'OEA sur le terrain politique, encourage la formation de blocs rivaux. Le problème aura été traité l'autre jour à Bogota, où le rendez-vous des présidents et délégués présidentiels de cinq pays attachés au système représentatif paraissait amorcer une entente destinée à faire contrepoids à l'énorme binôme dictatorial qui s'étend maintenant, sauf la lucarne uruguayenne, sur tout le versant atlantique de l'Amérique du Sud. Axe Rio-Buenos Aires ? Bloc du Pacifique ? Scission à mi-chemin du Marché commun ?

Les démentis ne changent pas la nature des choses, et les hommes d'Etat et les diplomates n'ont plus une minute à perdre s'ils veulent préserver l'unité latino-américaine et revivifier le système continental.

De la guerre au baiser à la lutte contre la publicité des contraceptifs, en Inde

par R. C. Pande, d'UPI

LA dernière campagne de propagande de l'administration indienne vise à supprimer les affiches qui représentent le baiser. Bien que le Kama-soûtra, ouvrage érotique remontant au premier siècle de l'ère chrétienne, reste un des livres les plus lus dans le pays, celui-ci demeure sous l'influence de la moralité imposée sous le régime colonial, du dix-huitième siècle à 1947.

La censure cinématographique interdit donc à l'écran les baisers et les caresses. Mais elle n'a pas juridiction sur les affiches. Une émeute a éclaté récemment dans un cinéma parce que les spectateurs protestaient contre l'absence des tableaux que promettaient les affiches : "Nous ne voyons pas à l'écran les scènes que vous affichez !" D'autre part le Jana Sangha, groupe d'opposition de droite, a protesté contre les affiches. La municipalité de la Nouvelle-Delhi a donc chargé des ouvriers de badigeonner de goudron les affiches qui ont provoqué les troubles.

Le groupe politique susdit réclame non seulement l'abolition d'affiches comme celle qui représente une scène de baiser du film hindou "Phool Aur Patthar", ou celle tirée du film "Secret Agent FX-18" qui représente une fille au torse; il menace de badigeonner de noir les tableaux composés pour l'administration, qui s'efforce en ce moment d'initier la population à la régulation des naissances. Ces tableaux visent à propager l'usage du stérilet Lippes.

Fin juillet, les représentants du Jana Singha ont déclaré au conseil municipal de la Nouvelle-Delhi que la majorité de ce dernier, composé d'élus du Congrès pan-indien, "compromettait la moralité des citoyens, des jeunes en particulier", en tolérant des "affiches cinématographiques vulgaires et malpropres", ainsi que "l'obscène publicité" des stérilets. Une semaine plus tard, les ouvriers municipaux goudronnaient quelques-unes des affiches cinématographiques les plus provocantes. Mais l'administration centrale a déclaré qu'elle ne supprimerait pas la publicité de la régulation des naissances. Est-ce en supposant que si la population diminue, le dévergondage diminuera d'autant ?

900 Rockland

toute la subtilité
très particulière
du luxe de bon goût

Ce luxe digne de ceux qui savent discerner entre l'essentiel et l'accessoire. Ceux qui savent reconnaître les éléments qui transformeront un logement en véritable foyer. A ceux-ci, le 900 ROCKLAND offre : vastes pièces, harmonieusement agencées, réservant espaces libres et lumière naturelle à profusion ; chacune des pièces comportant un pan de mur entièrement vitré ; à l'entrée de l'immeuble, un foyer accueillant et décoré avec un goût très sûr ; corridors dégagés et discrets ; coté fonctionnel ; buanderie à chaque étage ; garage facile d'accès. Tout ceci : à l'ombre des grands arbres d'Outremont.

APPARTEMENTS DE 1 ET 2 CHAMBRES A COUCHER.
2 CHAMBRES A COUCHER : $190.00 ET PLUS
APPARTEMENTS MODELES OUVERTS
AU PUBLIC TOUS LES JOURS.

Agents exclusifs
LES IMMEUBLES BRENTWOOD INC.
274-0384 ★ 842-8763

MORRIS
PORTES D'ALUMINIUM 1½ POUCE D'EPAISSEUR

MORRIS FABRIQUE UNE SERIE COMPLETE DE PORTES

A PARTIR DE
$59.50 modèle 100
COMPLETE

Avec panneau de verre et moustiquaire en aluminium • Ferme-porte pneumatique "EXTRA DUTY" • Quatre pentures invisibles avec coussinets de nylon inusables • Grilles et installation facultatives.

GRATIS

Avec chaque porte vous obtenez un CADRE et un SEUIL de PORTE en ALUMINIUM calfeutrant contre les intempéries.

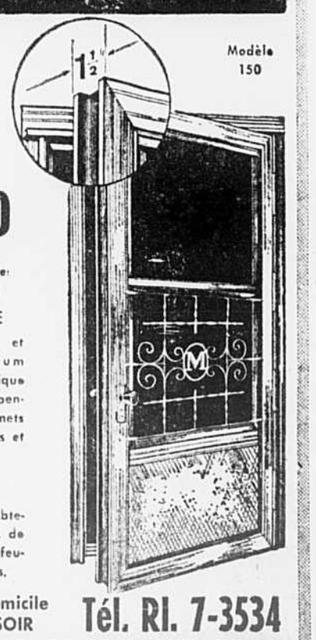

Démonstration à domicile GRATUITE JOUR et SOIR
Tél. RI. 7-3534

Wm MORRIS ET FILS LIMITEE
6045, chemin Côte-de-Liesse, St-Laurent

L'architecture du pavillon du Maine soulève de vives critiques

PORTLAND. (PA) — L'architecture du pavillon de l'Etat du Maine suscite, depuis quelque temps, des critiques acerbes de la part d'une partie de la population de cet Etat.

Le Maine a annoncé, il y a quelques jours, la construction d'un pavillon de style colonial à "Terre des hommes".

Dans un télégramme adressé au commissaire général du Maine près de l'Expo, les critiques du pavillon déclarent qu'une enquête menée auprès d'architectes, d'artistes et de plusieurs personnalités officielles de l'Etat, indique que le choix d'un style colonial pour le pavillon risque de faire croire aux visiteurs de l'Expo que l'Etat du Maine vit dans le passé.

"C'est fou et imbécile, déclare notamment le professeur Vincent A. Hatgen, de la section des Arts de l'Université du Maine, d'essayer, en plein 20e siècle, de faire connaitre le Maine grâce à son passé. Sauvegardons les édifices d'architecture coloniale que nous avons sans pour cela nous lancer dans le ridicule, c'est-à-dire, construire d'autres édifices du même genre."

Une image vraie

Le commissaire général du pavillon, M. Standish K. Bachman, du ministère du Développement économique du Maine, a précisé pour sa part qu'il assumait la responsabilité entière du choix de l'architecture du pavillon, lequel a été décidé après consultation avec un architecte de grande renommée.

"Le thème de l'Expo est "Terre des hommes", a dit M. Bachman, et je me demande pourquoi le Maine essayerait de se faire passer pour quelque chose qu'il n'est pas?"

"Après tout, a poursuivi M. Bachman, qu'est-ce qui attire les visiteurs dans le Maine ? Ce n'est certainement pas ces immeubles modernes d'acier et de vitre. Ils peuvent voir ces immeubles dans leurs pays."

Selon un architecte de Portland, M. John Stevens, le pavillon du Maine sera "le point de risée des Etats-Unis et du monde entier."

Un jeune homme de Ste-Adèle porte l'Expo au-dessus des Alpes suisses

MUERREN, Suisse. (CP) — Un jeune homme de Sainte-Adèle, David Powell, âgé de 16 ans, a eu droit samedi à une ballade de six heures à quelque 5,000 pieds au dessus des Alpes suisses, dans un ballon arborant fièrement les couleurs du Canada et le drapeau de l'Exposition universelle de Montréal.

Cette promenade inusitée constituait le cadeau anniversaire d'un ami de la famille, un spécialiste dans le manie-

Le ballon, gonflé à l'hydrogène, a emporté Dolder et son jeune passager David, 20 milles plus au nord de la petite ville de Muerren, leur point de départ. Le ballon s'est finalement des aéronefs, M. Fred Dolder, âgé de 69 ans.

posé près de la montagne de Jungfrau.

Dolder et le père de David, M. George Powell, qui dirige le bureau touristiyque du Canada à Londres, ont visité l'est du Canada cette année. Dolder espère organiser une série d'envolées en ballon au dessus des principales villes canadiennes durant l'année qui marquera le Centenaire de la confédération canadienne.

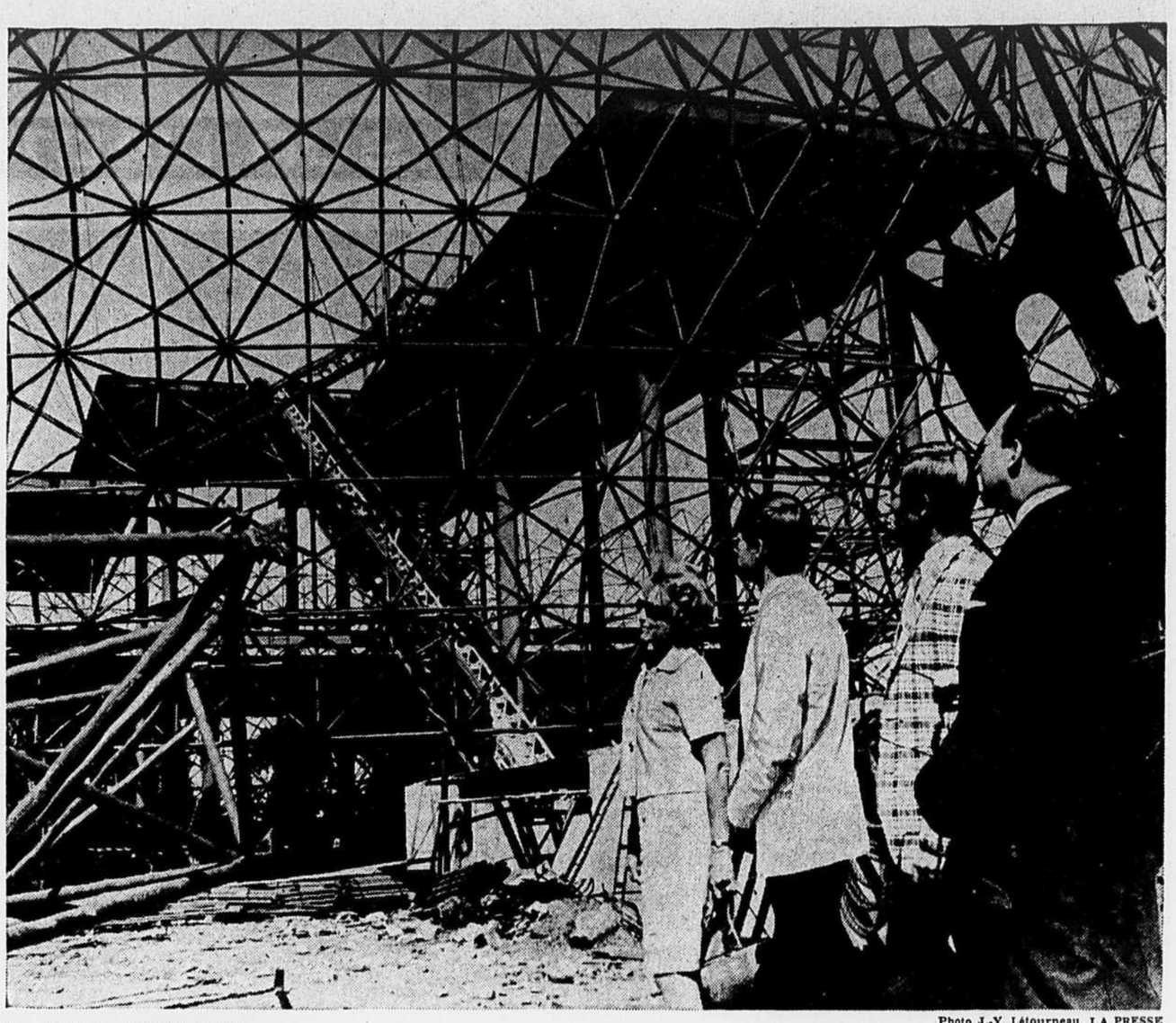

Photo J.-Y. Létourneau, LA PRESSE

Le chef de l'USIA à l'Expo

Le chef de l'Agence d'Information des Etats-Unis, M. Leonard H. Marks, s'est rendu hier visiter le chantier de l'Expo et tout particulièrement le site du pavillon américain. On le voit ci-haut avec sa famille, devant la structure du pavillon de son pays. De gauche à droite, Mme Marks, Robert Marks et Stephen Marks (leurs fils), et M. Marks.

Un éléphanteau, place Ville-Marie

Le directeur du jardin zoologique de Granby, M. Gilles Charbonneau présente aux jeunes Montréalais Mary et Peter Dorton, un éléphanteau âgé de 15 mois et pesant 395 livres. L'animal participera à la célébration d'une fête des Indes, la "Raksha Bandhan", sur la place Ville-Marie, mercredi.

La narcomanie plus répandue dans les pays évolués

— M. Gus Oki, sociologue

(par R.P.) — Contrairement à ce qu'on pourrait croire par la lecture des journaux, l'usage de narcotiques par les jeunes n'est pas un phénomène particulier aux Etats-Unis. Cette plaie sociale existe actuellement dans la plupart des pays dits évolués, nous a déclaré M. Gus Oki, sociologue de la Fondation de recherche sur l'alcoolisme et la narcomanie, en Ontario.

La narcomanie en particulier est devenue un problème social très grave parce qu'elle atteint surtout l'adolescence. Si elle prend des proportions inquiétantes dans les pays où règnent la prospérité et le confort, c'est que les jeunes veulent marquer la rupture avec les générations précédentes ; ils y tiennent si fort que, par exemple, ils n'admettent pas que les "vieux" (les plus de 30 ans) se contorsionnent comme eux dans les danses à la mode ! Pour les jeunes, l'usage des narcotiques — et même de l'alcool ou du tabac — est une façon d'affirmer leur indépendance, leur personnalité.

Habitude vieille comme le monde

Malgré la gravité du problème — d'un problème de plus en plus aigu — il n'est pas question de faire disparaitre la narcomanie, affirme M. Oki. Tout au plus peut-on, par l'éducation et certaines mesures limitant le commerce illégal des drogues, empêcher la drogue de causer des dommages irréparables à la société.

D'ailleurs, en tout temps et en tout lieu, dans toutes les civilisations, l'homme a cherché à s'évader de sa condition, même sans nécessité aucune, par l'emploi d'hallucinogènes, de stimulants : alcool, tabac, opium, haschich, coca, morphine, etc.

A cet arsenal du comportement anormal sont venues s'ajouter des drogues médicinales, très bienfaisantes en soi, mais qui provoquent certains effets nocifs, parfois mortels, à forte dose. On peut mentionner les barbituriques, substances dépressives du système nerveux central qui induisent le sommeil.

Danger des barbituriques

Ce n'est pas ce médicament qui est en cause : il faut surtout savoir comment on l'emploie et qui l'emploie. C'est donc au départ une question de comportement lorsqu'il y a abus. Et lorsqu'il y a abus, les barbituriques peuvent devenir plus dangereux que les narcotiques. Il est pratiquement impossible de s'habituer à de fortes doses de ces substances ; si un habitué invétéré veut abandonner ou est forcé de le faire, il se trouve dans un état beaucoup plus grave que s'il avait abusé des narcotiques.

M. Oki prend soin de préciser que l'évasion de la routine quotidienne, ou de problèmes personnels, n'est pas mauvaise en soi : c'est un exutoire parfois nécessaire. Mais il y a des recettes meilleures que l'alcool, que les narcotiques : par exemple, le simple exercice physique, le théâtre, le concert, le cinéma, etc.

M. Oki assistait à la réunion annuelle de l'Association internationale des experts en contrôle des narcotiques. Les séances de Montréal se sont terminées samedi, la plupart des assistants partant aujourd'hui pour Paris, Londres et Rome, où ils rencontreront les chefs de l'Interpol, de Scotland Yard.

Nécrologie

M. Georges Laverdure

M. Georges Laverdure, conseiller en relations industrielles avantageusement connu, est décédé samedi à l'âge de 52 ans.

M. Laverdure demeurait au 1600 est, rue Sauriol. Il tenait son bureau d'affaires à 1940 est, boulevard Henri-Bourassa. Il avait été à l'emploi de LA PRESSE pendant un quart de siècle, où il avait commencé en qualité de typographe. Il devint successivement surintendant de la composition, puis directeur en relations industrielles.

M. Laverdure avait en outre servi de conseiller auprès de la Fédération des collèges classiques, ainsi qu'auprès de l'association Employing Printers, des Maitres imprimeurs de Montréal, de nombreux autres groupements et entreprises industrielles. Au tout début, il avait été le plus jeune président et le plus jeune agent d'affaires à l'Union typographique Jacques-Cartier.

Depuis cinq ans, M. Laverdure tenait son propre bureau en relations industrielles, boulevard Henri-Bourassa. Il est un ancien élève du Collège Mont-Saint-Louis. Pendant plusieurs années, il avait fait partie du bureau d'administration de l'Association des anciens de cette institution. Il était également membre des Chevaliers de Colomb et du Club Canadien, à Montréal.

Le défunt laisse dans le deuil son épouse, née Gabrielle Pelletier; ses enfants, André et Lise Laverdure; sa soeur, Mme Thérèse Durocher; ses frères, MM. Lucien, Edouard et Paul Laverdure; ses belles-soeurs, Mmes Lucien Laverdure (Jacqueline Mérineau), Edouard Laverdure (Gisèle Fontaine) et Paul Laverdure (Solange Lord); son oncle, M. Eugène Laverdure, ancien contremaitre à LA PRESSE.

La dépouille mortelle est exposée au salon funéraire à 1415 est, rue Fleury. Les funérailles auront lieu mercredi matin à 9 h., en l'église paroissiale Saint-Charles-Garnier, au 1195 est, rue Sauvé, à Montréal. L'inhumation se fera au cimetière de la Côte-des-Neiges.

Les prisonniers pourront mener la "vie de famille" dans deux prisons suédoises

STOCKHOLM. (AFP) — Dans les geôles suédoises, le célibat va désormais faire place à la "vie de famille", telle est l'expérience qui sera prochainement tentée dans deux prisons suédoises, a annoncé aujourd'hui M. Torsten Eriksson, directeur général des pénitenciers de Suède.

Les détenus seront en effet autorisés, dans ces deux établissements, à vivre en compagnie de leur femme et de leurs enfants, dans certains cas, en compagnie même de leur fiancée. Mais alors que les prisonniers sont habituellement hébergés gratuitement, lorsqu'ils vivront en famille, une redevance leur sera réclamée pour le logement et la nourriture.

Interrogé au sujet des conséquences que la vie en prison engendrerait éventuellement pour les enfants, M. Eriksson a déclaré : "Mes propres enfants ont été élevés dans ce même milieu et je ne crois pas qu'ils en aient subi un préjudice." Le directeur général des pénitenciers n'a toutefois pas cru nécessaire de préciser que ses enfants avaient grandi du "bon côté" des grilles.

La décision de permettre aux prisonniers de vivre ainsi en famille en prison fait suite à un débat qui s'est poursuivi à l'échelle de tout le pays après que plusieurs journaux eurent signalé de nombreux cas d'homosexualité et d'autres déviations sexuelles dans les prisons suédoises.

Dans l'une des deux prisons où l'expérience sera tentée, les épouses et fiancées des détenus pourront vivre avec les prisonniers durant "une couple de jours". Dans l'autre prison, la femme et les enfants pourront demeurer avec le prisonnier durant toute la durée de sa peine, a expliqué M. Torsten Eriksson.

Les familles auront leurs propres cellules, mais les épouses ou fiancées "en visite" seront logées dans des quartiers séparés.

La sécurité sera maintenue et les demandes seront vérifiées avec soin, a précisé M. Eriksson.

les tribunaux

Une jeune femme accuse un fonctionnaire à "l'air distingué" d'avoir voulu la violer

"J'ai accepté parce qu'il avait l'air distingué", a déclaré samedi matin aux Sessions de la Paix une jeune femme venue raconter comment elle avait été victime d'une tentative de viol.

L'auteur de cette "entreprise illégitime" serait un jeune homme de 21 ans, fonctionnaire attaché au service municipal des Parcs, qui a comparu devant le juge Fontaine.

Il a nié sa culpabilité et il subira son enquête préliminaire le 2 septembre.

Selon le récit de la plaignante, que le juge a demandé à entendre parce que le rapport des policiers n'était pas complètement rédigé au moment de la comparution du jeune homme, l'affaire aurait commencé banalement autour d'un verre de bière.

La jeune femme était attablée dans un club de la rue Notre-Dame, vers deux heures dans la nuit de vendredi à samedi. Le club allait fermer. L'accusé se serait alors approché de la table en proposant à la femme de partager sa bière.

Une fois la conversation bien engagée, la jeune femme aurait alors manifesté son désir de rentrer chez elle. Empressé, le jeune homme lui aurait alors offert de l'accompagner.

"Comme il avait l'air distingué, a dit la plaignante, j'ai accepté.

Et l'on se mit en route... dans un taxi. Selon la plaignante, c'est alors que le jeune homme aurait dévoilé ses intentions véritables, en l'occurrence celles de l'emmener dans un motel des environs.

Désireuse de se sortir de cette situation pour le moins fâcheuse, la jeune femme aurait alors demandé au jeune fonctionnaire de la conduire dans un restaurant où il lui aurait été facile de "balancer" l'impétueux.

Mais les choses ne se passèrent pas ainsi, selon la version de la plaignante.

Aussitôt descendue de la voiture, la femme a essayé de prendre ses jambes à son cou mais, plus rapide qu'elle, le présumé assaillant l'aurait alors plaqué contre un mur en lui disant :

"Tais-toi ou je te tue !"

— "C'est un mensonge, j'ai jamais dit ça !" a rétorqué l'accusé.

La plaignante a alors fait remarquer au juge que si son assaillant était "chaud" ce soir-là, elle ne l'était pas. Le juge Fontaine a mis fin à l'échange entre les deux "acteurs" du présumé attentat à la pudeur.

Poursuivant son récit, la plaignante a dit que son agresseur l'a ensuite étendue sur le sol en tentant de lui enlever ses vêtements et aussi en se permettant des touchers sexuels.

Finalement, avant que le "drame" ne fut consommé, la jeune femme aurait réussi à s'enfuir et à alerter les policiers qui mirent la main au collet du jeune homme, près du lieu de l'incident, à l'angle des rues Sherbrooke et Lacordaire.

Marchand victime d'une fraude

Un marchand du boulevard Saint-Laurent s'est fait filouter $5,300 en fin de semaine.

M. Hajnal Wilmos, propriétaire du magasin Wilmos Store, 4127, boul. St-Laurent, a relaté à la police que deux hommes lui ont offert samedi d'acheter son établissement.

On s'est entendu sur un certain montant et l'on est également tombé d'accord pour former une société à trois partenaires.

Pour prouver leur bonne foi, les nouveaux venus ont décidé de verser chacun $5,300 alors que le marchand devait faire de même.

L'un des inconnus, qui se disait à court d'argent a déposé une poignée de diamants dont la valeur égalait assurément à première vue le montant avancé par M. Wilmos.

Les inconnus ont laissé les diamants à ce dernier puis sont partis avec les billets de banque.

Après leur départ, M. Wilmos a constaté que les pierres précieuses n'étaient que de vulgaire zircons !

Vol d'un porte-monnaie

M. Jos Israeloff, 4700, Prince of Wales, est convaincu de la vertu du "Tapis Magique", du parc Belmont.

Comme il expérimentait cette mécanique, il a senti une main se glisser dans sa poche. A sa sortie quelques minutes plus tard, il a constaté la disparition de son portefeuille contenant de l'argent et de nombreuses cartes de crédit.

Nul n'est jamais perdu dans le droit chemin.

Goethe

FAITS divers

Voleur capturé au cours d'une chasse à l'homme

Un jeune homme de 22 ans a été capturé, vers 2 h. 30 hier matin, à la suite d'une rapide chasse à l'homme qui s'est terminée à l'intersection des rues St-Jacques et Cathédrale.

L'individu, qui venait de commettre des petits vols dans des automobiles et un vol de sac à main en face du 1425 rue Chomedey, a été pris en chasse par les policiers de l'ambulance 9-15. Il a été rapidement appréhendé et il est présentement sous les verrous en attendant sa comparution.

5 Montréalais secourus sur le lac Ontario

TRENTON, Ont. (PCf) — Cinq Montréalais, dont trois d'entre eux inconscients, ont été secourus, samedi, après avoir flotté dans leurs ceintures de sauvetage durant plus de deux heures sur le lac Ontario, où leur embarcation avait chaviré sous l'effet du vent.

L'un des sauveteurs, l'officier d'aviation Anthony Bendall, d'Ottawa, un officier médical de l'Arc, a donné les premiers soins aux rescapés et a ranimé les trois hommes inconscients.

On a rapporté, dimanche, que l'état des cinq personnes était satisfaisant.

Il s'agit de M. et Mme Charles Villeneuve; André Dubois, 30 ans; son frère Robert, 17 ans; et Pierre Dupont, 18 ans, tous de Montréal. M. et Mme Villeneuve étaient les seuls qui avaient conservé leur connaissance à l'arrivée des sauveteurs.

Un bambin se blesse en tombant d'un camion en marche

Un bambin de 6 ans, Réal Bastien, du 2208 rue St-Germain, a subi de graves blessures, vers 11 h. 30 samedi matin, quand il a fait une chute d'un camion en marche, à l'intersection des rues Montgomery et Rouen.

L'enfant, qui était monté sur le marche-pied à l'arrière du camion à l'insu du conducteur, a été transporté à l'hôpital Ste-Justine, où son état demeure critique.

Un troisième corps repêché

RENFREW, Ont. — Après d'intensives recherches, on a finalement retrouvé, samedi matin, le corps de M. Maurice Boily, 34 ans, de Forresters Falls, qui s'est noyé ainsi que ses trois compagnons, alors qu'ils se dirigeaient en chaloupe dans la rivière Outaouais vers Muskrat Rapids, à environ 3 milles en amont de Forresters Falls, le 21 août dernier.

Les corps de MM. John Waite, 37 ans, et de son neveu Reid Waite, 32 ans, de Forresters Falls, ont été repêchés au cours de la semaine dernière. On recherche encore le cadavre du quatrième excursionniste, M. Donat Duguay, 38 ans, du même endroit.

On a dragué la rivière Outaouais afin de retrouver les corps des noyés. Le niveau de l'eau en amont du barrage Chenaux, près de Portage-du-Fort, au Québec, a été réduit de sept pieds à intervalles réguliers afin de faciliter la tâche des chercheurs.

La chaloupe des quatre hommes avait été retrouvée chavirée, flottant à la dérive, lundi dernier.

INSTITUT ALIE

19 ANNEES D'EXPERIENCE

Une maison qui a fait ses preuves en éducation

a) COURS DU JOUR

8e à 11e année : Scientifique, Générale — 10e à 12e année : Commerciale

COURS DE RECYCLAGE

b) COURS DU SOIR

8e à 11e année : Scientifique, Générale — 10e à 12e année : Commerciale

c) COURS PAR CORRESPONDANCE

8e à 11e année : Scientifique, Générale — 10e à 12e année : Commerciale

Cours Primaire pour adultes

1 — Ecole reconnue par le ministère de l'Education.
2 — Allocation de $200 des Commissions scolaires.
3 — Allocation de $10 par mois aux étudiants de 16 et 17 ans.
4 — Service complet d'orientation scolaire.
5 — Activités culturelles et sportives.

En 1965-1966, plus de 2,500 étudiants ont profité de la haute qualité de nos cours et de la compétence de nos professeurs

DEMANDEZ NOTRE PROSPECTUS — INSCRIVEZ-VOUS MAINTENANT

4364, rue SAINT-DENIS, Montréal 18 842-1791

LISTE PARTIELLE DE NOS PROFESSEURS

(Cours du jour)

Archambault, Marguerite — Brevet B
Boucher, Roger — B.A., B. Péd.
Boutin, Jean-Marie — B.A.
Brûlé, Guy — B.A., B. Péd.
Cazelais, Normand — B.A.
Chouinard, Michel — B.A.
Denis, Roger — B.A., B. Ph.
Dion, Lucie — B.A., D.S.E.
Dulude, Jean — B.A.
Gagnon, Philippe — B.A., B.Sc.
Laberge, André — B.A., B. Péd.
Larocque, Roland — B.A., B. Sc., B. Péd.
Legault, Pierre — B.A.
Longtin, Gilles — B. Sc.
Marquis, Léo — B.A., D.S.E.
Pagé, René — B.A., B. Péd., Brevet A.
Prince, Clément — B. Sc. A., Brevet spéc.
Toupin, Normand — B. Péd. III
Tétreault, Roger
Valade, Paul — B.A., L. Péd.
Viel, Guy — B. Sc. IV
Pidgeon, Gérald — directeur pédagogique — B.A., L. Sc. Com., Brevet A, B. Péd.

DEMANDEZ NOS PROSPECTUS
VENEZ CONSULTER LA DIRECTION
INSCRIVEZ-VOUS SANS TARDER

Sans obligation de votre part, demandez nos prospectus.

☐ Jour ☐ Soir ☐ Correspondance ☐ Langues

NOM .....
ADRESSE .....
VILLE ..... TEL. .....

LA PR.

gérard dagenais

des MOTS et des PHRASES

En avril dernier, j'ai relevé dans le COURRIER DE LAVIOLETTE, hebdomadaire publié à Grand-Mère, un certain nombre de fautes. Le directeur du journal a tenu compte de mon avis sur quelques points, particulièrement sur ce qu'il ne faut pas faire quand on écrit un nom de lieu : on ne doit pas l'abréger ni oublier le ou les traits d'union si c'est un nom composé. Il a aussi retenu que Grand-Mère ne prend pas une apostrophe, mais un trait d'union. La joie que j'en ai éprouvé en jetant un coup d'oeil sur la première page du numéro de la semaine dernière du COURRIER s'est vite altérée cependant. On retrouve dans les nouvelles de l'hôtel de ville plusieurs des très grosses fautes que nous avons eu l'occasion d'indiquer, pourtant assez nettement il me semble, aux chroniqueurs municipaux.

Le mot pluriel *minutes*, par exemple, employé pour désigner un "compte rendu de séance" au lieu de *procès-verbal*.

L'adjectif *régulier* auquel on prête le sens d'*ordinaire* en parlant d'une séance.

L'expression *conseil de ville* utilisée à la place de *conseil municipal*.

Le substantif *cité*, qui, en dépit de nos lois, ne peut pas plus signifier "grande ville" que "petite ville" dans le langage administratif moderne.

M. Gérard Dagenais répond à toutes les questions qu'on lui pose par téléphone sur le français au cours de l'émission "Parlons-nous français ?" qui est diffusée tous les dimanches, de 11 h. 30 à midi, sur les ondes de CKAC.

A ces fautes déjà connues du lecteur s'en ajoutent d'autres qui ne sont ni moins courantes ni moins graves.

Il y a, en premier lieu, le terme *corporation municipale* adopté de l'anglais par notre vocabulaire juridique mais qui est tout à fait dépourvu de sens en français. Et le verbe *référer* auquel on donne à tout propos la voix active au sens de "soumettre" en parlant d'une question, d'une affaire, comme l'anglais fait avec son verbe *"to refer"*. Nous nous occuperons demain de ces deux difficultés.

(tous droits réservés)

Trafic maritime accru entre le lac Ontario et le port de Montréal

OTTAWA. (PC) — Les expéditions entre Montréal et le lac Ontario sur la Voie maritime du Saint-Laurent ont été de 13.4 pour cent plus élevées cette année que durant les quatre premiers mois de la saison de navigation de 1965, a fait savoir un communiqué de l'administration de la Voie maritime du Saint-Laurent.

Les expéditions dans cette partie du canal pour la période allant d'avril à juillet ont été de 22,200,000 tonnes comparativement à 19,500,000 tonnes l'an dernier.

Les expéditions sur le canal Welland durant la même période de 1966 ont été de 26,800,000 tonnes, comparativement à 24,500,000 tonnes l'an dernier.

La plus grande partie de ces augmentations est attribuable aux importantes cargaisons de blé transportées par les navires descendants dont le volume a été contrebalancé en partie par une baisse modérée des expéditions d'autres céréales.

Le volume des cargaisons de blé a. atteint 5,300,000 tonnes dans la section de Montréal au lac Ontario, ce qui représente une augmentation de près de 55 pour cent sur le volume total de 3,400,000 tonnes pour les quatre mois correspondants de 1965. Il a atteint 5,400,000 tonnes pour la section de Welland, soit une hausse de 65 pour cent par comparaison à la même période de l'an dernier.

Le volume des marchandises diverses, en raison des expéditions réduites de fer et d'acier manufacturés, a baissé de 12.2 pour cent dans la section de Montréal au lac Ontario et de 9.6 pour cent dans la section de Welland.

La prison pour les voleurs à l'étalage?

Le juge T.-A. Fontaine, de la cour des Sessions de la Paix, qui voit défiler devant lui, le samedi matin, la colonne habituelle des voleurs à l'étalage, s'est demandé s'il ne faudrait pas en venir à les condamner à la prison plutôt que d'imposer seulement l'amende coutumière de $25.

Le juge Fontaine a fait cette remarque au cours de la comparution d'une dizaine de personnes accusées de vol à l'étalage, samedi matin, en correctionnelle.

Ces vols sont devenus une véritable épidémie et une affaire de routine, a dit le juge. Pour y mettre un frein, il faudrait songer à imposer une sentence de huit jours de prison. Si les accusés ne savaient pas d'avance qu'ils peuvent s'en tirer avec une amende de $25, ils y penseraient deux fois.

Le juge Fontaine a aussi noté que les vols à l'étalage sont encore plus nombreux que ne le laissent deviner les comparutions, car plusieurs spécialistes en la matière ne se font pas prendre.

Parmi les quelque dix personnes qui ont comparu, samedi matin, deux seulement ont nié leur culpabilité. Leur procès aura lieu vendredi.

Par ailleurs, un maître d'hôtel accusé de bigamie par sa première épouse, une jeune femme de Québec, a comparu devant le juge Fontaine.

L'homme, âgé de 32 ans, a été libéré sous un cautionnement de $950 jusqu'à la tenue de son enquête préliminaire, le deux septembre prochain.

Selon la plainte, l'homme aurait contracté un second mariage, le 11 septembre 1965, alors que sa première épouse vivait toujours et qu'il le savait. Le premier mariage de l'accusé aurait été contracté le 27 septembre 1958.

28e année académique 1966-1967. Cours du soir et du samedi

INSTITUT PIE-XI

2065 ouest, rue Sherbooke

Montréal

ECOLE DE FORMATION RELIGIEUSE POUR ADULTES

(annexée à l'Université de Montréal)

COURS DU PREMIER SEMESTRE

- Ecriture Sainte (Le Pentateuque)
- Théologie (Le Christ et la Vierge)
- Théologie des Voeux de religion ("Perfectae Caritatis")
- Eglise, Famille, Confessionnalité dans l'Education
- Doctrine Sociale de l'Eglise (Première partie)

COURS DU DEUXIEME SEMESTRE

- Ecriture Sainte (Milieu biblique)
- Théologie (L'Eglise et la Vocation de l'homme)
- Teilhard de Chardin
- Triple fidélité des religieux
- La Messe à travers les siècles
- Doctrine sociale de l'Eglise (Deuxième partie)

Je désire recevoir le prospectus des cours de

L'INSTITUT PIE-XI
(1966 — 1967)

Nom .....

Adresse .....

.....

L.P. — 29.8.6

MAINTENANT

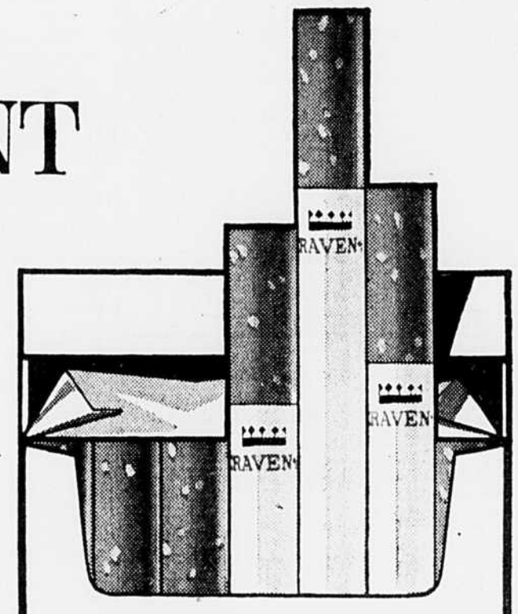

CRAVEN "A"

KING SIZE

CIGARETTES DE VIRGINIE · FILTRE DE LUXE

LA QUALITÉ CRAVEN "A" EN FORMAT KING SIZE

Une Craven "A" plus longue, plus savoureuse, plus douce que jamais: tel est le fruit de 180 années de savoir-faire et de technique consommée de la part d'experts et de connaisseurs en tabac. Craven "A" king size est d'une qualité absolue et fidèle à sa tradition d'excellence presque deux fois séculaire.

Filtre mieux sans altérer le bon goût du tabac!

LES ARTS

en fin de semaine

A la Poudrière, première de "Catch Me If You Can", de Weinstock et Gilbert ; à l'aréna Maurice-Richard, concert de l'Orchestre National de la Jeunesse du Canada. Voir dans nos pages les articles d'Alain Pontaut et de Gilles Potvin.

AUJOURD'HUI

AU Théâtre de verdure du parc Lafontaine, à 9 h. : Ginette Ravel.

ENTRE PARENTHÈSES

A la fin d'une saison estivale remarquable, l'Office National du Film et la Division de la Récréation du Service des Parcs de la Ville de Montréal remercient le public et réitèrent leur invitation pour le 1er septembre, à 8 h. 30, en l'auditorium du Jardin Botanique, à une soirée cinématographique marquée aux sceaux de la création, de l'esthétique et de l'invention artistique. La soirée débutera par un film de Roger Blais, "Angkor" — ville silencieuse et témoin d'une emprise collossale. Ensuite, Tom Daly présente dans son film "Têtes blanches", les héros et légendes de la Colombie-Caradienne. Le troisième film à l'affiche, "La Truite de rivière", de Hugh O'Connor, vulgarise la connaissance des mécanismes qui régissent le comportement de la truite de rivière. Puis un autre de Norman McLaren, "La Poulette grise" : fantaisie animée. Le film en langue anglaise à l'affiche traite de l'homme, de ses recherches, des frontières de la connaissance : "An Essay on Science", film de Guy-L. Côté. Pour clore la soirée : "La Beauté même", de Monique Fortier : documentaire qui essaie de cerner ce qu'est vraiment pour la femme cette beauté que tout un monde publicitaire lui propose comme le but ultime à atteindre. Le public est cordialement invité à cette soirée ; l'entrée est libre.

"Vienna Eisrevue" à l'aréna Maurice-Richard

"Salut au drapeau autrichien" — l'un des numéros du spectacle sur glace "Vienna Eisrevue", que l'on verra à l'aréna Maurice-Richard du 9 septembre au 2 octobre.

théâtre

Un piège inusable

"CATCH ME IF YOU CAN", comédie policière anglaise de Jack Weinstock et Willie Gilbert, adaptation de "Pièges pour un homme seul", de Robert Thomas. Distribution : Joan Blackman, Len Watt, George Alexander, Bert Adkins... Mise en scène : Jack Crisp. Décors de Pierre Delanoé. Au Théâtre de la Poudrière.

par Alain Pontaut

On a résumé l'argument de "Catch Me If You Can", comédie dramatique et policière que présente le Théâtre de la Poudrière, en disant qu'il s'agit de l'adaptation par Jack Weinstock et Willie Gilbert de la pièce célèbre, du "suspense" inépuisable, de Robert Thomas, "Pièges pour un homme seul". Non prévenu, on est presque déçu de s'en aviser dès les premières répliques, la pièce ayant été jouée sur toutes les scènes et dans toutes les langues, et à la Poudrière même, et en allemand, en 1961, si nos souvenirs sont exacts.

Certes les adaptateurs anglais, Weinstock et Gilbert, ne sont pas des amateurs. Auteurs de quelques ouvrages dramatiques, dont le succès comique de Broadway, "How To Succeed In Business Without Really Trying", leur adaptation, pour discutable qu'un tel travail apparaisse quelquefois, est réalisée avec habileté, avec même une originalité relative.

Les noms des personnages ont été anglicisés, le jeune abbé de la pièce française est devenu le vieux Father Kelleher, l'esprit, les réparties, les lieux sont autres. Mais le mécanisme diabolique des pièges de Robert Thomas demeure, qui imposait à son homme seul l'intrusion dans sa maison d'une femme qui se fait passer pour la sienne, la vraie ayant disparu, et qui entreprend de tisser autour du malheureux un complot meurtrier si bien ourdi qu'il a raison de toutes ses résistances. Pièce qui n'a à vrai dire d'autre intérêt que la précision d'horlogerie de sa construction, faisant participer le spectateur à l'élaboration sans faille du crime presque parfait.

On a vu défiler bien des interprètes, et souvent de notoriété mondiale, dans les rôles de "Pièges pour un homme seul". Ceux de la Poudrière sont à la fois solides et sans éclat, Len Watt d'abord un peu fébrile, s'assurant peu à peu du dynamisme de son rôle, Bert Adkins très adroit, George Alexander, aux effets comiques sûrs et sans surcharge, Joan Blackman un peu terne, mais se tirant honnêtement d'un rôle copieux et difficile.

La mise en scène de Jack Crisp, le décor, la présentation scénique sont, de même, précis, efficaces, un peu gris. Il n'importe d'ailleurs: quelle que soit la version, sous toutes les latitudes, le piège de Robert Thomas fonctionne toujours.

AU JOUR LE JOUR

"CHERE BRIGITTE"
James Stewart et Brigitte Bardot
"LA ROLL-ROYCE JAUNE"
Jeanne Moreau — Alain Delon
Ingrid Bergman — Rex Harrison
Omar Sharif — Shirley MacLaine
(couleurs)
"LES CAMARADES"
Marcello Mastroianni — Annie Girardot.
Amherst
ANGLE AMHERST et STE-CATHERINE, UN. 64651

CE SOIR À 8 H. 15
Le dimanche: 2h.15
Pas de courses le jeudi
Blue Bonnets

RESNAIS
4e semaine
7.30 ; 9.45 H.
"JE NE SOUHAITE À PERSONNE DE VIVRE CETTE ANNÉE SANS AVOIR VU CE FILM"
— LE NOUV. OBSERVATEUR
PALME D'OR
Festival Cannes 1966
un film de claude lelouch
— anouk aimée
jean-louis trintignant
pierre barouh
EASTMANCOLOR
un homme et une femme
Elysée
65 MILTON / 842-6063
AIR CLIMATISÉ
EISENSTEIN
12e SEM.
JEAN-LUC GODARD
une femme mariée

GILLES VIGNEAULT
DU 8 AU 30 SEPTEMBRE
lun. au sam. : 8.30
le dimanche : 7.30
BILLETS : $4.50, $4.00, $3.50, $3.00, $2.50
Commandes postales acceptées
COMÉDIE-CANADIENNE
BILLETS : Corbeil sur la Place et Comédie Canadienne (10 a.m. à 7 p.m.)

théâtre du rideau vert
presente
des
le 15 sept.
une comedie
de
robert thomas
ASSASSINS ASSOCIES
au stella 844-1793

EMPIRE
ÉTUDIANTS — LUN. - VEN. — 75 cts
POUR LA 1ère FOIS À MONTRÉAL EN S.-T. ANGLAIS
6.20 - 10.10 GERARD BLAIN
J. C. BRIALY
FRANCHOT TONE
BACHA DISTEL
ANNIE GIRARDOT
HANTÉE PAR LA CRAINTE DE LA PAUVRETÉ
ELLE CHANGEAIT D'AMOURS
ELLE CHANGEAIT DE VIE
ET DE PRÉNOM ! !
UN FILM DE ROBERT THOMAS
3e sem.
La Bonne Soupe
Un film de Philippe de Broca
UN MONSIEUR DE COMPAGNIE
(couleurs)
UN SUJET IRRÉSISTIBLE
ANNIE GIRARDOT
J. P. CASSEL
8.15

L'OPERETTE à son meilleur !
avec LUIS MARIANO
29 SEPT. - 8 OCT.
sur la scène du théâtre SAINT-DENIS
EN PERSONNE DANS
La Belle de Cadix

VENDÔME
PLACE VICTORIA — TÉL. : 878-1451
ST-JACQUES & UNIVERSITY
STATIONNEMENT INTÉRIEUR — SALLE CLIMATISÉE — HORAIRE 12.45; 2.50; 5.00; 7.15; 9.30
Une révélation : MIREILLE DARC
galia
VENANTINO VENANTINI
FRANÇOISE PREVOST
amoureuse jeune folle asservie passionnée bouleversée et bouleversante et qui pourrait être n'importe laquelle d'entre vous
FILM DE GEORGES LAUTNER

CINERAMA
avec CHARLTON HESTON
LAURENCE OLIVIER
en CINERAMA et TECHNICOLOR
KHARTOUM
8 H. 30 tous les soirs — Tous les jours 2 h. — Dim. 1.00, 4.45, 8 h. 30.
SIÈGES RÉSERVÉS en vente par poste... ou au théâtre, Jules Jacob Musique, Morgan (magasins Boulevard, Rockland, Dorval), CKJL, Radio Saint-Jérôme — Roi des bas prix Roland Faucher, C.T. Pont-Viau.
Enf. 10 ans adm. sur semaine : 2 h.; Dim. 1 h.
AIR CLIMATISÉ
3e MOIS IMPERIAL CINERAMA
1430 Bleury, Montréal AV. 8-7102 ou 5603

RODGERS and HAMMERSTEIN'S
THE SOUND OF MUSIC
TODD-AO COLOR BY DE LUXE
starring JULIE ANDREWS
ACADEMY AWARD WINNER
2 FOIS PAR JOUR
2.15 et 8.15 p.m.
RETENEZ VOS PLACES PAR TELEPHONE : 932-1139
SEVILLE
CLIMATISE
"MEILLEUR FILM DE L'ANNEE !"

LES PILLEURS LES PLUS DANGEREUX, LES PLUS DIABOLIQUES DE TOUTES LES ANNALES DU CRIME !
AUDREY HEPBURN
PETER O'TOOLE
WILLIAM WYLER'S
HOW TO STEAL a MILLION
PANAVISION° COLOR by DE LUXE
HORAIRE : 10.00, 12.10, 2.25, 4.40, 6.55, 9.15
Dernier spectacle complet à 9 h. 05
CLIMATISE
254 STE-CATHERINE O. — 866-5851
LOEW'S

ANGÉLIQUE
retrouve son mari dans ... Angélique .. #3
MICHÈLE MERCIER
ROBERT HOSSEIN
SCOPE-COULEURS
ANGÉLIQUE et le ROY
COMPLÉMENT DE PROGRAMME
Fraternelle
SALLES CLIMATISÉES
Amazonie COULEURS
CANADIEN 523-5180 1204 est, Ste-Catherine
PLAZA 274-6155 6505, St-Hubert
JEAN-TALON 725-7000 Jean-Talon, a l'est de Pie-IX

20th CENTURY-FOX présente
THE BLUE MAX
MATINÉES tous les jours à 2:15 p.m. Soirée à 8.15
YORK CLIMATISÉ Ste-Cath. et Guy
Réservations par téléphone 937-8978 Guichet ouvert de midi à 9 p.m.

Orchestre Symphonique de Montreal
ZUBIN MEHTA, Directeur de la musique

SOUSCRIPTION • SERIES 1966/67

20-21 SEPTEMBRE
Franz-Paul Decker, chef d'orchestre
MOZART: Symphonie No 41 en do majeur, K.531, "Jupiter"
STRAVINSKY: Le Baiser de la Fée (1928)
BEETHOVEN: Symphonie No 7 en la, Op. 92

4-5 OCTOBRE
Franz-Paul Decker, chef d'orchestre
Itzhak Perlman, violoniste
MOREL: Antiphonie
DVORAK: Concerto en la pour violon, Op. 53
STRAUSS: Symphonie des Alpes

2-3 NOVEMBRE
Franz-Paul Decker, chef d'orchestre
Bruno Gelber, pianiste
BERLIOZ: Benvenuto Cellini, ouverture
BEETHOVEN: Concerto No 4 en sol, Op. 58
BRAHMS: Symphonie No 2 en ré, Op. 73

15-16 NOVEMBRE
Franz-Paul Decker, chef d'orchestre
Wilhelm Kempff, pianiste
WEBER: Oberon, ouverture
BEETHOVEN: Concerto No 3 en do, Op. 37
SCHUBERT: Symphonie No 8 en si, "inachevée"
DUKAS: l'Apprenti sorcier (1897)

29-30 NOVEMBRE
Hans Swarowsky, chef d'orchestre
John Browning, pianiste
BRAHMS: Concerto No 1 en ré pour piano Op. 15
HINDEMITH: Métamorphoses symphoniques d'après des thèmes de Weber
KODALY: Suite Hary Janos (1926)

3-4 JANVIER
Roberto Benzi, chef d'orchestre
Pierre Duval, ténor
Choeur de l'O.S.M.
DEBUSSY: Trois Nocturnes
LISZT: Symphonie Faust

17-18 JANVIER
Charles Münch, chef d'orchestre
Mstislav Rostropovitch, violoncelliste
COPLAND: The Tender Land
DVORAK: Concerto en si pour violoncelle, Op. 104
DEBUSSY: La Mer

31 JANVIER-1 FÉVRIER
Charles Münch, chef d'orchestre
Elinor Ross, soprano
Richard Verreau, ténor
Justino Diaz, basse
Choeur de l'O.S.M.
BERLIOZ: La Damnation de Faust, Op. 24

7-8 FÉVRIER
Franz-Paul Decker, chef d'orchestre
Anita Valkki, soprano
Sandor Konya, ténor
PÉPIN: Oeuvre commandée
SCHUMANN: Ouverture, scherzo et finale
WAGNER: Siegfried, Acte III

21-22 FÉVRIER
Colin Davis, chef d'orchestre
Byron Janis, pianiste
ELGAR: Falstaff — étude symphonique
RACHMANINOFF: Concerto No 2 en do Op. 18
BEETHOVEN: Symphonie No 6 (Pastorale)

7-8 MARS
Rafael Frühbeck de Burgos chef d'orchestre
Salvatore Accardo, violoniste
ROSSINI: Ouverture l'italienne à Alger
PAGANINI: Concerto No 2 en C mineur
STRAVINSKY: Le Sacre du Printemps (1913)

14-15 MARS
Carlo Maria Giulini, chef d'orchestre
BEETHOVEN: Symphonie No 3 en mi bémol, Op. 55
MOUSSORGSKY-RAVEL: Tableaux d'une exposition

28-29 MARS
Thomas Schippers, chef d'orchestre
André Watts, pianiste
HAYDN: Symphonie No 92 en sol, "Oxford"
MENOTTI: Apocalypse
McDOWELL: Concerto No 2

11-12 AVRIL
Rafael Frühbeck de Burgos chef d'orchestre
Alirio Diaz, guitariste
SCHUBERT: Rosamunde ouverture
RODRIGO: Concerto d'Aranjuez
BRAHMS: Symphonie No 4 en mi, Op. 98

BILLETS MAINTENANT EN VENTE AU GUICHET
PLACE DES ARTS MONTREAL 18 (QUÉBEC) TÉL.: 842-2112

GAGNANT DE 6 OSCARS !
UNE DES PLUS BELLES RÉALISATIONS À DATE ! — Life Magazine
UN FILM DE DAVID LEAN
22e SEM.
DOCTOR ZHIVAGO
DE BORIS PASTERNAK
EN PANAVISION° ET METROCOLOR
CLIMATISE
ALOUETTE
STE-CATHERINE & BLEURY UN. 1-2987
MATS MER., SAM., DIM. à 2 h. LE SOIR à 8 h. 15. DIM. à 7 h. 30.
GUICHET OUVERT CHAQUE JOUR DE 10 a.m. à 9 p.m. Le dim. depuis midi.
Tél. 861-2807

CHACUN DE CES FILMS NOUS REVÈLE UNE FORME INATTENDUE DE SES POSSIBILITÉS D'AMOUREUSE !
UNE FEMME... LA FEMME... TOUTES LES FEMMES !
JEANNE MOREAU
UN FILM DE LOUIS MALLE
LES AMANTS
2 Ses Grands Succès Pour la Première Fois Au Même Programme
UN FILM DE ROGER VADIM
LES LIAISONS DANGEREUSES
CRÉMAZIE MONTCALM
St-Denis et Crémazie DU. 8-4210
Masson et 11e Avenue 727-5313

Dépasse en émotions, suspense et humour les plus récents films d'espionnage !
GREGORY/SOPHIA PECK
STANLEY DONEN PRODUCTION
LOREN
"ARABESQUE"
TECHNICOLOR / PANAVISION
3e SEMAINE ! PALACE CLIMATISE
Horaire : 10.30, 12.35, 2.45, 5.00, 7.10, 9.20. Dernier programme complet à 9 h.

ELIZABETH TAYLOR
RICHARD BURTON
IN ERNEST LEHMAN'S PRODUCTION OF
EDWARD ALBEE'S
WHO'S AFRAID OF VIRGINIA WOOLF?
9e SEMAINE
WESTMOUNT CLIMATISÉ
HORAIRE : 12.25, 2.40, 4.55, 7.15, 9.35
Dernier spectacle complet à 9.25 p.m.

SPOUSE AU MAÎTRESSE !
Le Triple Triomphe de l'amour et de l'humour
SOPHIA LOREN · MARCELLO MASTROIANNI
HIER · AUJOURD'HUI et DEMAIN
en Couleurs
COMMANDO DES SACRIFICÉS
LES HÉROS MEURENT JEUNES
*8 HOMMES... ET 1 FILLE... BRÛLANTS DE VIOLENCE ... ET DE PASSION !
2e semaine !
RIVOLI CRANADA PAPINEAU

Désormais, il vivra ... elles lui ont appris à aimer !
YUL 871
de Jacques Godbout
Charles Denner
Andrée Lachapelle
Paul Buissonneau
Francine Landry
Jean Duceppe
4e SEMAINE DE SUCCÈS
CE SOIR 7.30 - 9.30
Le Dauphin CLIMATISE
Tél. : 721-6060 Beaubien près Iberville

Quel ROMEO ! Quelle BAGARRE !!
Columbia Pictures Presents
JERRY LEWIS
JANET LEIGH
3 ON A COUCH
COLUMBIACOLOR
A L'AFFICHE
CAPITOL CLIMATISE 866-6828
Horaire : 10.00 - 12.00 - 2.10 - 4.15 - 6.55 - 9.30 Dernier programme complet 8.50

Salles Climatisées
PARDONNEZ-MOI !
la RELIGIEUSE de MONZA
GIOVANNA RALLI
GABRIELE FERZETTI
LE FILM QUI A BOULEVERSÉ L'EUROPE
2e FILM "X1-7 TOP SECRET" EN COULEURS !
SAINT-DENIS et Bijou
1594, ST-DENIS VI. 2-3171
5030, PAPINEAU 524-1983
Stationnement gratuit à l'arrière du St-Denis

JEAN SEBERG · HONOR BLACKMAN
SEAN GARRISON
'CHOC'
SANDRA DEE
BOBBY DARIN
'CHAMBRE à PART'
DEUX FILMS EN COULEUR
Champlain SALLE CLIMATISÉE
STE-CATHERINE ET PAPINEAU — 524-1685
4e SEM.

HIGH INFIDELITY
Un film hilarant osé et espiègle...
CHARLES AZNAVOUR · BERNARD BLIER · CLAUDE BLOOM · JEAN-PIERRE CASSEL
NINO MANFREDI · MICHÈLE MERCIER · UGO TOGNAZZI · VITTORIO VITTI
en plus : "Tales from Hoffnung"
3e SEMAINE ! CLIMATISE
Cinema PLACE VILLE MARIE 866-2644
HORAIRE : 12.15, 2.30, 4.45, 7.00, 9.15. Dernier programme complet à 9 heures.

ATTENTION ! Tous les matins à 10 heures et le dimanche à midi : FESTIVAL D'ETE POUR LES ENFANTS. Au Saint Denis : "LA REVANCHE DU MUSTANG" (en couleurs) Au Bijou : "LE GEANT DE THESSALIE" Cinémascope en couleurs. Admission : 50¢ (taxes incluses).

Indomptables dans le fracas des batailles
LES DRAKKARS
EN COULEURS
RICHARD WIDMARK
SIDNEY POITIER
RUSS TAMBLYN
"PREMIERS HOMMES DANS LA LUNE"
2 GRANDS FILMS EN COULEURS
MERCIER-ELECTRA-VILLERAY
Ste-Cath. et Pie-IX 255-6224
Ste-Cath. et Amherst 522-9177
St-Denis et Jarry 388-5577

ENFIN ! On peut voir la Chine !
Remarquable ! Un triomphe ! Très impressionnant !
Felix Greene's CHINA !
IN SPECTACULAR COLOR !
CLIMATISE
aussi PEKING SYMPHONY ORCHESTRA
Little Cinema PLACE VILLE MARIE
2e semaine à 1.20 - 3.20 5.20 - 7.25 - 9.25. Dernier spectacle à 8.30

A L'AFFICHE
AUX 2 THEATRES
DANY SAVAL
vous revient
dans
STRIP-TEASE
Rythme et charme
AUSSI AU SYSTEM
"Coffin for Hong Kong"
et "Please Not Now"
SYSTEM
SYLVMER & ST CATHERINE ST W
AUSSI AU VERDI
"Une souris chez les hommes"
CINEMA VERDI
5380 St-Laurent 277-4800

GRAND SUCCES
GARDE A L'AFFICHE POUR UNE DERNIERE SEMAINE
THÉATRE
Sun Valley
3 milles au nord de Ste-Adele
HENRI NORBERT
présente
GINETTE LETONDAL
dans
RÊVEILLE-TOI CHÉRIE
Comédie ultra-gaie avec
Marcel Cabay, Jacques Lorrain
Inf. et Rés. Ste-Adele 514 229-3511.
Montreal 861-4801
MARDI AU VENDREDI: 8:30 P.M.

CINÉMA
48e SEMAINE
Onibaba
sous-titres anglais
Mise en scène...
de KANETO SHINDO
"C'est sûrement un des grands événements cinématographiques de l'année" François BEAULIEU
Jitsuko Yoshimura Kei Sato
Sur semaine : 7.30, 9.30
Dimanche : 1.30 3.30, 5.30, 7.30, 9.30
CINEMA FESTIVAL
1206 est STE-CATHERINE TÉL. 525-8600

Théâtre de Quat'Sous
présente
RECITAL DE
TEX
du 29 août au 4 sept.
à 8 heures.
100 est, ave DES PINS
845-7277

Les Saltimbanques
coin BONSECOURS et ST-PAUL
à la demande générale
L'AMORCE présente
Jacques ou
La soumission
d'IONESCO
LUN. MAR. MERC.
Rés. 276-1769 entre 4 h. et 9 h.
SPECTACLE 8:45 P.M.

Une terreur toute nouvelle!
SHOCKORAMA
Plus grands artistes des films de terreur
Air climatisé
BILLY THE KID VS. DRACULA
JESSE JAMES MEETS FRANKENSTEIN'S DAUGHTER
STRAND • RIALTO

SUPER-SPECTACLE D'ACTION
DANGEREUX! PRÉCIS! IMPITOYABLE!
agent 3S3 passeport pour L'ENFER
2e GRAND FILM!
Eddie CONSTANTINE
FRANÇOISE BRION
SONIA WANRY
"CARTES sur TABLE"
2e SEMAINE!
CHÂTEAU FRANÇAIS VERSAILLES

CCA présente
DIRECTEMENT DE VIENNE
La Vienne de la valse, de l'opérette, de la joie de vivre recréée dans un merveilleux spectacle sur glace.
VIENNA
LA REVUE VIENNOISE SUR GLACE
EISREVUE
mettant en vedette une pléiade de champions patineurs et patineuses d'Europe.
une féerie de son, de couleur et de lumière
le spectacle sur glace qui vous fera oublier tous ceux que vous avez déjà vus.
10 SEPT. au 2 OCT. ARENA RICHARD
Matinées : samedi, 17, 24 sept., 1er oct.; dimanche, 18, 25 sept., 2 oct.
Prix (taxe incl.) Soirs : $5. $4. $3. $2.50.
Matinées : dimanches, $4.50, $3.50, $2.50, $2. samedis, $4. $3. $2. $1.50.
Demi-tarif pour enfants les vendredis soir et samedis en matinée.
Billets en vente : Ed. Archambault Inc., 500, est Ste-Catherine; Jim Charlebois, 2115 est, Jean-Talon; Importations C.M. Ltée, 8225 St-Laurent; Librairie Ducharme, 418 ouest Notre-Dame; Renaud-Bray, 5219 Côte-des-Neiges, et 1624 ouest, Ste-Catherine; Can. Concerts & Artists, 1822 ouest, Sherbrooke (sous-sol); et Aréna Maurice-Richard, Viau & Boyce.
Billets d'étudiants ($1.00) à CCA seulement
Commandes postales avec chèque ou mandat et enveloppe-retour affranchie seulement à Can. Concerts & Artists Inc., 1822 ouest, Sherbrooke.
RESERVATIONS : 932-2171-2234

Voyez ces modèles SUNBEAM dès aujourd'hui
Faites-en l'essai sans tarder
SERVICE BAS PRIX QUALITE
TOUT ce qu'il vous faut chez
DESBIEN & BOUDREAU
AUTOMOBILE INC.
4590, rue ST-DENIS
844-2661

MUSIQUE

Magnifique concert de l'O.N.J.C.

ORCHESTRE NATIONAL DE LA JEUNESSE DU CANADA. Concert présenté à l'aréna Maurice-Richard, hier soir. Chef d'orchestre : Walter Susskind.

Programme

Triptyque ..... Pierre Mercure
Symphonie No 2, en ré mineur ..... Dvorak
Tableaux d'une exposition ... Moussorgsky-Ravel

par Gilles Potvin

A la veille de son départ pour une première tournée européenne qui le conduira au Festival d'Edimbourg ainsi qu'en France et en Allemagne, l'Orchestre National de la Jeunesse du Canada a donné une concluante démonstration de son savoir-faire en jouant de façon brillante trois oeuvres difficiles et qui sont loin d'être de tout repos, même pour les ensembles professionnels. Le public connaît l'oeuvre accomplie par cette organisation dont le but est de préparer la relève de nos orchestres symphoniques; dommage qu'il n'ait pas prouvé de façon tangible son intérêt en assistant au concert d'hier soir. Dans la vaste enceinte de l'aréna Maurice-Richard qui peut contenir plus de cinq mille personnes, il y avait à peine deux mille auditeurs pour un concert d'une qualité indiscutable.

L'ONJC réunit une centaine d'instrumentistes recrutés à travers le Canada et ils ont travaillé de façon intense depuis plusieurs semaines. En un temps relativement court, ces jeunes sont arrivés à un jeu d'ensemble et à une cohésion qui suscitent la plus vive admiration.

Tout n'est pas parfait, bien sûr. Certains passages de virtuosité, chez les bois et cuivres, par exemple, sont au delà des possibilités présentes des jeunes virtuoses à qui ils sont confiés. Mais ce sont là des constatations mineures quand on considère les qualités de l'ensemble, la précision et la musicalité qui se dégagent des exécutions. Avant tout, il faut louer un enthousiasme de bon aloi qui est la qualité dominante chez ces jeunes.

Walter Susskind, qui est un spécialiste dans la formation d'orchestres de jeunes, a d'abord dirigé le très beau "Triptyque" du regretté Pierre Mercure, dont les sonorités debussystes ont été admirablement recréées. La "Symphonie No 2" de Dvorak pose des problèmes d'un autre ordre et ils ont été généralement résolus de façon satisfaisante. Les cordes avaient de la chaleur et le mouvement lent nous a valu un admirable solo de cor français. Les grands crescendos ont été amenés de main ferme et les jeunes ont contamment été à la hauteur des demandes du chef.

Les "Tableaux d'une exposition", pages d'une haute virtuosité orchestrale, ont été enlevés avec une maestria remarquable. L'enthousiasme et le désir de bien faire ont produit, ici et là, certaines instabilités rythmiques mais au point de vue de la couleur instrumentale, nous avons été servis à souhait. Les solistes de l'orchestre ont tour à tour brillé et l'orchestre réuni a donné à "La Grande Porte de Kiev" tout la splendeur sonore nécessaire.

L'orchestre doit certes beaucoup à Walter Susskind qui l'a fondé et l'a magnifiquement préparé pour sa tournée européenne au cours de laquelle cette vaillante formation nous fera certainement honneur.

Colette Boky et Mozart — "en costume"

Colette Boky et Donald Grobe, vedettes de la récente production de "La Finta giardiniera" de Mozart au Festival de Salzbourg. Notre concitoyenne chantera un extrait de cet opéra léger au dernier concert populaire de l'Orchestre Symphonique de Montréal demain, mercredi et jeudi soirs, à l'aréna Maurice-Richard, à l'Auditorium de Verdun et à l'Aréna de Villeray respectivement, et, pour l'occasion, elle portera le costume qu'elle portait à Salzbourg et que l'on voit ici.

USA et Grèce en tête au Festifal de Sopot

VARSOVIE. (AFP) — La chanson "I Am All Smiles", sur une musique de Michael Leonard, et interprétée par la chanteuse américaine Lana Cantrell, a remporté le premier prix du sixième Festival international de la chanson de Sopot.

Le deuxième prix a été décerné à la chanson grecque "Oi Mortez", de George Mouzakis pour la musique et J. Ioannidis pour les paroles.

Toutefois, les principaux journaux de Varsovie, dont "Zycie Warszawy" ("La Vie de Varsovie"), grand quotidien d'information, citent en première place la chanson "Tu es noire", du Canadien français Dompierre, interprétée par Renée Claude.

Noyade de deux poètes

TITOGRAD. (AFP) — Deux poètes yougoslaves de renom, Lazare Voutchkovitch et Blazo Stepanovitch, se sont noyés au cours d'une promenade en barque sur le lac d'Ohrid, en Macédoine.

Des hommes-grenouilles ont retrouvé leurs corps par vingt mètres de fond.

La mort des deux poètes a endeuillé le Festival international de poésie qui se tient actuellement à Struga et auquel ils participaient.

LONDRES. (AFP) — Le compositeur soviétique Dmitri Shostakovitch recevra la médaille d'or de la Royal Philharmonic Society le 5 octobre prochain lors du premier concert de la 155e saison de cette société, au Royal Festival Hall de Londres.

HORAIRES

ALOUETTE : "Doctor Zhivago" : 8.15. Dimanche : 7.30. Matinée : 2.00.
ASTOR : "Good Bye Charlie": 9:15. Dimanche: 1:15, 5:15, 9:15. "High wind in Jamaica": 7:25. Dimanche: 3:15, 7:25.
AVENUE : "The Russians are coming" : 12.45, 2.50, 4.55, 7.00, 9.15.
BIJOU : "La religieuse de Manza" : 12:00, 3:27, 6:34, 10:01. "X-1-7 top secret" : 1:39, 5:06, 8:33.
CANADIEN: "Angélique et le roy": 12:00, 3:20, 6:30, 10:00. "Fraternelle Amazonie": 1:50, 5:10, 8:30.
CAPITOL : "Three on a couch" 10:00, 12:00, 2:10, 4:15, 6:55, 9:30.
CHAMPLAIN : "Choc" : 2:21, 6:03, 9:45. "Chambre à part" : 12:37, 4:19, 8:01.
CHATEAU : "Agent 353 passeport pour l'enfer" : 2.40, 6.05, 9.30. "Cartes sur tables" : 1.05, 4.30, 7.55.
CINEMA DE MONTREAL : "Les temps sont durs pour les vampires": 1:49, 6:35. "Le monstre aux filles": 3:43, 8:29. "Dracula, princesse des ténèbres": 12:20, 5:06, 9:52.
CINEMA FESTIVAL : "Onibaba" : Du lundi au samedi : 7.30, 9.30.
CINERAMA — Théâtre IMPERIAL : "Khartoum" : tous les soirs à 8:30. Tous les jours à 2.00. Dimanche : 1.00, 4.45, 8.30.
CREMAZIE : "Les amants" : 12:40, 4:16, 7:52. "Les liaisons dangereuses" : 2:20, 5:56, 9:32.
DAUPHIN : "Yul 871" : 7.30, 9.30.
DORVAL: Salle Rouge : "Do not disturb": 7:30. Merc. sam.: 1:00, 7:30. "Our Man Flint": 9:20. Merc. sam.: 2:50. Dimanche: 2:00.
Salle Dorée : "Those magnificent men in their flying machines": 2:00, 8:15. Dimanche: 2:00, 5:00, 8:15.
ELECTRA : "Les Drakkars" : 12:00, 4:00, 8:00. "Premiers hommes dans la lune" : 2:14, 6:14, 10:14.
ELYSEE : Salle Resnais : "Un homme et une femme" : sur semaine 7.30, 9.45.
Salle Eisenstein : "Une femme mariée" : sur semaine 7.30, 9.45.
EMPIRE : "La bonne soupe" : 6:35, 10:00. "Monsieur de compagnie" : 8:15
FRANCAIS : "Agent 353 passeport pour l'enfer" : 2:40, 6:05, 9:35. "Cartes sur tables" : 1.00, 4.25, 7.55.
GRANADA : "Hier, aujourd'hui et demain" : 2.05, 5.40, 9.15. "Les héros meurent jeunes" : 12.45, 4.15, 7.50.
JEAN-TALON : "Angélique et le roy": sur semaine: 6:30, 10:00. Dimanche : 12:00, 3:20, 6:30, 1000. "Fraternelle Amazonie": sur semaine : 8:30. Dimanche: 1:50, 5:10, 8:30.
KENT : "Born free" : 1.25, 3.25, 5.25, 7.25, 9.25
LA SCALA : "Le journal d'une femme de chambre": 12:30, 5:10, 9:50. "Amour sans lendemain": 2:05, 6:45. "Amour à la suédoise": 3:45, 8:25.
LAVAL : "Duo de mitrailleltes" : 12:30, 5:05, 9:40 "L'enlèvement des Sabines" : 2:05, 6:40. "Je ne suis qu'une femme" : 3:45, 8:20.
LIDO (Laval) "La chatte au fouet", "La déesse du feu".
LOEW'S : "How to steal a million": 10.00, 12.10, 2.25, 4.40, 6.55, 9.15.
LUCERNE : "Those magnificent men in their flying machines" : 1:00, 3:30, 6:00, 8:30.
MERCIER : "Les Drakkars" : 1:50, 5:50, 9:50. "Premiers hommes dans la lune" : 12:00, 4:00, 8:00.
MONKLAND : "Our Man Flint": 1:45, 5:20, 9:20. "Do not disturb": 3:30, 7:40.
MONTCALM : "Les amants" : 7:39. "Les liaisons dangereuses" : 6:02, 9:38.
OUTREMONT : "Our Man Flint" : 1:45, 5:20, 9:20. "Do not disturb": 3:30, 7:40.
PALACE : "Arabesque" : 10:30, 12:35, 2:45, 5:00, 7:10, 9:20.
PAPINEAU : "Hier, aujourd'hui et demain" : 12.45, 4.20, 7.55. "Les héros meurent jeunes" : 2.50, 6.25, 10.00.
PARISIEN : "Lit à deux places": 10:15, 12:25, 2:40, 4:55, 7:05, 9:25.
PLACE VILLE-MARIE : "High infidelity" : 12:15, 2:30, 4:45, 7:00, 9:15
PLACE VILLE-MARIE (petit cinéma) "China" : 1.20, 3.20, 5.20, 7.25, 9.25.
PLAZA : "Angélique et le roy": 12:00, 3:20, 6:30, 10:00. "Fraternelle Amazonie": 1:50, 5:10, 8:30.
RIALTO : "Jesse James Vs Frankeinstein's daughter": 1:00, 4:00, 7:00, 10:00. "Billy the Kid Vs Dracula": 2:35, 5:35, 8:35.
RIVOLI : "Hier, aujourd'hui et demain" : 2.15, 5.45, 9.15. "Les héros meurent jeunes" : 12.55, 4.20, 7.50.
SAINT-DENIS : "La religieuse de Manza": 12:00, 3:27, 6:34, 10:01. "X-1-7 top secret" : 1:39, 5:06, 8:33
SAVOY: "Those magnificent men in their flying machines": 1:10, 3:50, 6:25, 9:05.
SNOWDON : "La Ronde" : 1:00, 3:00, 5:00, 7:00, 9:05.
SEVILLE : "The Sound of Music" : 8:15 Matinée : merc., sam. : 2:15.
STRAND : "Jesse James Vs Frankeinstein's daughter": 10:00, 12:55, 3:50, 6:50, 9:45. "Billy the kid Vs Dracula": 11:35, 2:35, 5:30, 8:25.
VAN HORNE : "Morgan" : 1.00, 3.10, 5.20, 7.35, 9.50.
VENDOME : "Gaîn" : 12:45, 2:50, 5:00, 7:15, 9:30.
VERDI : "Strip tease": 12:25, 3:32, 6:45, 10:02. "Souris chez les hommes": 2:00, 5:13, 8:30.
VERDUN : "Calloway le trappeur" : 12:00, 3:42, 7:42. "L'espion aux pattes de velours" : 1:42, 5:42, 9:42
VERSAILLES : Salle bleue: "Those magnificent men in their flying machines": 2:00, 8:05. Sam. et dim.: 2:50, 5:55, 8:55.
Salle Rouge: "Agent 353 passeport pour l'enfer": 7:50. Sam. et dim.: 1:00, 4:25, 7:50. "Cartes sur table": 6:10. Sam. et dim.: 2:45, 6:10, 9:35.
VIAU : "L'amour en quatrième vitesse". "La fille à la casquette", "Rivalité" : sur semaine : 6:00.
VILLERAY : "Les Drakkars" : 12:00, 4:00, 8:00. "Les premiers hommes dans la lune" : 2:14, 6:14, 10:04.
WESTMOUNT "Who's Afraid of Virginia Woolf" : 12:25, 2:40, 4:55, 7:15, 9:35.
YORK : "The Blue Max" : 2:15, 8:15.

Octroi au TNM pour "Le Bourgeois gentilhomme"

OTTAWA. (PCf) — La Commission du Centenaire a octroyé une subvention au Théâtre du Nouveau Monde afin de lui permettre de présenter "Le Bourgeois gentilhomme" de Molière durant l'année du centenaire.

La nouvelle a été communiquée par le commissaire adjoint de la Commission du Centenaire, M. Georges Gauthier, et le président du Théâtre du Nouveau Monde, M. Marcel Piché.

Le montant de la subvention n'a pas été dévoilé cependant. Cette présentation constituera la contribution du TNM aux Fêtes du Centenaire de la Confédération.

Le Festival de Venise s'ouvre dans le chahut

VENISE. (AFP) — Le 27e Festival de Venise — la Mostra — s'est ouvert hier dans une atmosphère de fête et de chahut qui a rappelé aux vieux Vénitiens les fastes et les scandales de jadis.

Le chahut a eu pour cause le court métrage français "Comédie", mise en scène de Marin Karmitz, Jean Ravel et Jean-Marie Berreau, d'après un sujet de Samuel Beckett. Il montre, dans le noir, trois êtres immobiles dans de grandes jarres récitant un texte inaudible qui est censé raconter leur vie. Après un moment de stupeur, les festivaliers ont lancé des protestations qui ont dégénéré en rires ironiques. Avant même la fin, toute la salle éclatant en lazzi et en sifflets a déclenché un tapage monstre dans lequel se sont perdus quelques applaudissements.

L'entrée des vedettes, en revanche, a eu lieu dans les acclamations. De toutes les étoiles, la plus étonnante a été Sylva Koscina, dont les longues boucles de cheveux étaient des copeaux dorés sortis des mains du perruquier. La plus discrète a été l'Allemande Marianne Koch en lamé d'or, cachée parmi ses cinq camarades. La plus futuriste a été Magali Noël, dans un corsage d'aluminium, la plus sage a été Leslie Caron, toute rose. La plus désinvolte a été Françoise Hardy, dans une robe du soir arrêtée à 35 centimètres au-dessus du genou (répétition : au-dessus). La délégation des Algériennes en dentelle bleue et blanche rechaussée de fleurs d'or, a été très applaudie comme les acteurs Dana Andrews, Raf Vallone et Ugo Tognazzi.

Petit incident dans la salle : lorsque les actrices composant la délégation française sont entrées, toutes les places étaient occupées et les jeunes vedettes ont dû se replier dans un hôtel voisin.

Heureusement, l'atmosphère de fête a fait oublier ces petits malentendus. Les douveurs de l'été vénitien, les diners en musique dans les parcs des hôtels, une réception aristocratique au Palais des Doges illuminé, fleuri, au son d'un quatuor à cordes et la foule, sans laquelle aucune fête n'est réussie, ont entretenu une humeur bon enfant.

Dans l'énorme hôtel qui domine la plage du Lido, les jeunes gens qui se trémoussaient au son d'un orchestre étaient si nombreux qu'il dansaient sur l'escalier descendant vers le sable.

Les journalistes sont au nombre de 550 et viennent du Japon, de Formose, de Corée, des deux Amériques, d'Afrique du Sud, du Proche-Orient et d'Europe. Les délégués aussi sont nombreux parce que les films sont deux fois plus nombreux. Outre l'habituelle et maigre sélection de treize films retenus par des esthètes sévères, un panorama mondial de seize films est également au programme.

C'est dans ce panorama qu'était projeté le film américain "The Wild Angels" (Les Anges sauvages). Le cinéaste Roger Corman y raconte les aventures des voyous à motocyclettes. L'accueil a été soit réservé, soit irrité, quelquefois, mais rarement enthousiaste.

Irène Hilda : rentrée à l'écran et au music-hall

PARIS. — Le metteur en scène Stanley Donen a choisi la fantaisiste Irène Hilda, bien connue des Canadiens, pour tenir le rôle d'une comtesse française dans le film qu'il tourne aux studios de St-Maurice : "Voyage accompagné" (Tow for the Road) avec notamment Audrey Hepburn, Albert Finney et Claude Dauphin.

— Il faut dire, explique Irène Hilda, que le film est tourné en anglais, que je parle aussi bien que le français, puisque je bénéficie de la double nationalité.

Ajoutons que Irène Hilda fera sa rentrée au music-hall en octobre, après deux ans d'absence. Aussi, entre le tournage du "Voyage accompagné" et des télévisions à Londres, la fantaisiste travaille-t-elle avec acharnement aux dix chansons nouvelles qui constitueront son prochain répertoire.

Robert Choquette

PERIGUEUX. (AFP) — A Serzac (Dordogne), le consul général du Canada, M. Robert Choquette, a été intronisé membre à part entière de l'Académie des Arts et Lettres du Périgord. La réception était présidée par M. Guy de Lanauve, président de l'Académie, et on notait la présence du professeur Movius de l'université Harvard du Massachusetts.

SUNBEAM
domine parmi les importations avec la garantie de
5 ANS/50,000 MILLES
DU ROUAGE D'ENTRAÎNEMENT†

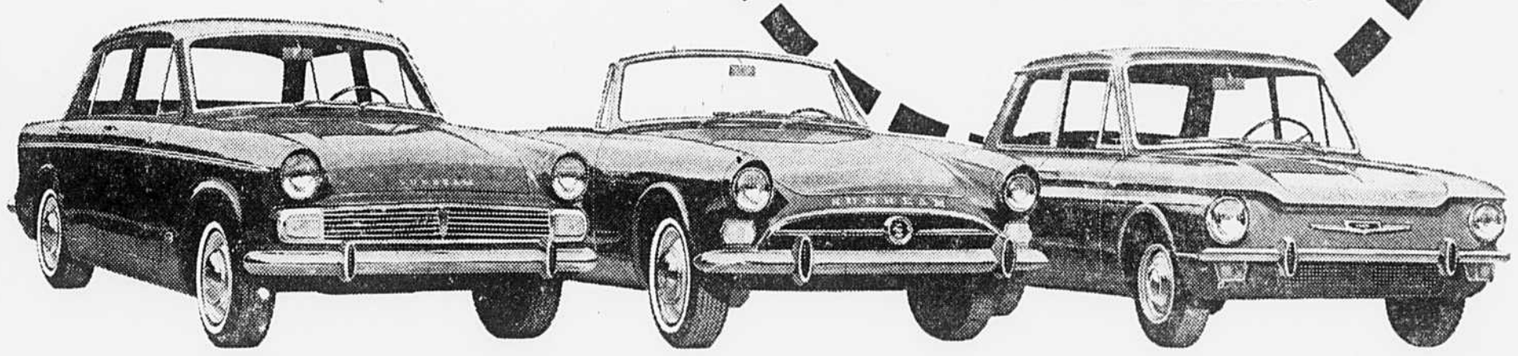

SEDAN SUNBEAM '1725'—Comparez cette robuste voiture familiale à 4 portes à tous les autres véhicules que vous croisez sur la route. La différence réside d'abord dans sa spaciosité et son confort intérieur. Puis, faites l'essai de son puissant moteur de 69.5 CV. Appréciez son roulement souple et silencieux et sa direction légère et docile qui vous permet de stationner facilement. N'hésitez plus. Comparez-la et vous serez vite convaincu que rien n'égale la Sunbeam. Son prix? $1997*

SUNBEAM ALPINE—Sa réputation est déjà établie comme la meilleure voiture de sport au monde. Cette année, l'Alpine, équipée d'un puissant moteur de 100 CV, à carburateurs jumelés, d'un refroidisseur d'huile, d'un alternateur et de freins avant à disque, est vraiment insurpassable dans sa catégorie. Le toit rigide amovible est disponible au choix, moyennant supplément. Son prix? $2775*

SUNBEAM IMP—Cette voiture se conduit et agit comme une voiture sport. Sa spaciosité et son confort sont ceux d'une sedan, et son utilisation pratique en fait aussi une station wagon. Moteur de course en aluminium monté à l'arrière, transmission à 4 vitesses et suspension indépendante aux quatre roues. C'est la voiture familiale à un prix sans concurrence, surtout avec cette extraordinaire garantie! Son prix? $1699*

† GARANTIE DE 5 ANS/50,000 MILLES DU ROUAGE D'ENTRAÎNEMENT

Les vendeurs Rootes Motors garantissent que le bloc-moteur, la culasse et toutes les pièces internes du moteur, le collecteur d'admission, la boîte de transmission, le différentiel et/ou le pont arrière, ainsi que toutes ses pièces internes, l'arbre d'entraînement, les joints universels et les roulements des roues arrière de chacune des automobiles neuves vendues au Canada, sont exemptes de tous défauts de matières premières et de main-d'oeuvre, dans des conditions normales d'utilisation et de service, pendant cinquante mille (50,000) milles ou pendant les cinq (5) ans consécutifs à la livraison, selon le cas qui se présente le premier. Cependant, cette garantie ne sera valable qu'à la condition expresse que le propriétaire de la voiture fasse procéder au changement d'huile et resserrer la culasse après 600 milles et, qu'ensuite, il fasse changer l'huile à tous les trois mois, ou à tous les 4,000 milles, selon le cas qui se présente le premier, remplacer le filtre à huile à chaque deuxième changement d'huile, vérifier le filtre à air à tous les 4,000 milles et le faire remplacer à tous les deux (2) ans ou avant si nécessaire, nettoyer la soupape du ventilateur de carter et changer le lubrifiant du pont arrière ou de la transmission et du différentiel à tous les six (6) mois ou à tous les 8,000 milles, selon le cas qui se présente le premier. De plus, le propriétaire de l'automobile sera tenu de fournir tous les six (6) mois au vendeur Rootes autorisé, la preuve que toutes ces opérations ont bien été effectuées et lui demandera de certifier ladite preuve et de vérifier le millage indiqué au compteur.

ROOTES MOTORS (CANADA) LTD.
ASSOCIÉE À CHRYSLER CORPORATION

*Prix de Détail Suggéré à Toronto, Montréal, Halifax, Saint John, St. John's. Frais d'expédition en sus. (Pneus à flanc blanc facultatifs.)
*Port d'entrée, Côte Est

ROOTES SUNBEAM
ALIX AUTOMOBILES INC. 6807, ave de Lorimier, RA. 8-3613
DESBIENS & BOUDREAU AUTOMOBILE INC. 4590, rue St-Denis, 844-2661
MODEL AUTO SALES INC. 6995, boul. St-Laurent, CR. 2-5761
GAREAU MOTOR SALES INC. 10175, ave Papineau, 381-3987
MODERN MOTOR SALES LTD. 1400 ouest, boul. Dorchester, 866-7881
MONTREAL-WEST AUTOMOBILE LTD. 11, ave Westminster, 489-5391
ST-LAMBERT AUTOMOBILE INC. Centre d'achats Towers, 676-7901
GARAGE DESJARDINS ET FRERES INC. 3923, boul. Samson, Chomedey, MU. 1-4986
NINTH AVENUE MOTOR SALES LTD. 895, rue St-Louis, Lachine, ME. 7-2385
ROOTES SUNBEAM

Québec considère inacceptable toute initiative fédérale en matière culturelle

— Jean-Noël Tremblay

MONT-ORFORD. (PC) — Le ministre des Affaires culturelles dans le gouvernement Johnson, M. Jean-Noël Tremblay a affirmé hier que le Québec doit considérer comme inacceptables les initiatives que pourrait prendre le gouvernement d'Ottawa dans le domaine de la culture.

"L'Etat du Québec est, dans l'ordre des pouvoirs publics, le gardien de cet aspect primordial du bien commun de la nation canadienne-française, sa langue et sa culture. Il entend donc assumer la responsabilité de tout ce qui contribue à maintenir cette différence qui distingue essentiellement notre communauté nationale et lui assigne du même coup une vocation spéciale dans le milieu nord-américain", a lancé le ministre qui assistait à la cérémonie marquant le début des travaux de construction du pavillon central au Camp musical du Mont-Orford, dans les Cantons de l'Est.

Soulignant que le Québec ne rejette pas l'idée d'une collaboration avec le fédéral dans le domaine de la culture, M. Tremblay a cependant précisé que cette collaboration n'aura de sens que si elle permet dans le respect des droits de la nation canadienne-française, l'interaction des cultures, leur enrichissement mutuel par le truchement de contacts et d'échanges de la nature de ceux qui existent entre les divers pays du monde.

Dans un discours particulièrement violent contre toute ingérence fédérale dans le domaine de la culture. M. Tremblay qui est également le bras droit du premier ministre Daniel Johnson en matière de relations fédérales-provinciales, a dit vouloir que le gouvernement central remette sous peu à celui du Québec les sommes que celui-ci a le droit de percevoir "et qu'il veut qu'on lui remette inconditionnellement.'

"Nous estimons que les efforts d'Ottawa, dans un sens ou dans l'autre constituent une interférence et incitent nos organismes culturels au flirt et au marchandage", a-t-il dit.

Faisant remarquer qu'il avait récemment reçu une demande du Conseil canadien des arts, l'invitant à déclarer les intentions de son ministère vis-à-vis telle ou telle compagnie ou association, M. Tremblay a déclaré qu'il préfère demander au gouvernement central "quel montant d'argent il se propose d'accorder au Québec à même les fonds du conseil ou de quelque autre de ses organismes et exige qu'on remette sans condition au gouvernement du Québec des sommes qui nous permettront d'établir notre plan d'action et d'aider nos institutions selon une politique culturelle cohérente et planifiée."

photo LA PRESSE

Les orphelins rigolent

Quelque 250 jeunes orphelins de 8 institutions se sont amusés ferme jeudi à l'île Ste-Hélène à l'occasion du festival des orphelinats organisé par l'équipe théâtrale des Balladins, en collaboration avec lesdites institutions. Après avoir visité le Jardin botanique et le Jardin des merveilles, hier matin, les jeunes ont participé à des jeux organisés sur l'île Ste-Hélène où ils s'y sont amusés pleinement.

Les syndiqués de la FTQ dans les hôpitaux bénéficieront des augmentations gagnées par nous

— Le président de la Fédération des services

"Au lieu de signer la convention, la fédération rivale a décidé de priver ses membres des bénéfices que nous avons durement gagnés dans le seul but de sauver la face et d'éviter de perdre ces travailleurs déçus en leur faisant croire que leur malheur dépend de la fédération affiliée à la CSN."

Telle est l'idée principale d'une déclaration émise en fin de semaine par le président de la Fédération nationale des services (CSN), M. Paul-Emile Dalpé.

"La grève des hôpitaux est terminée depuis déjà quelque temps, a dit le président en réponse à une récente déclaration du négociateur du cartel FTQ, M. Raymond Legendre, et les 32,500 travailleurs qui l'ont faite jouissent déjà de certains avantages qu'ils ont gagnés, par leur ténacité et leur courage. Mais il y a un groupe de travailleurs d'hôpitaux, quelque 5,000, qui ne reçoivent encore aucun des bénéfices auxquels ils auraient eu droit dès le moment de la signature de la convention si la Fédération des travailleurs du Québec, affiliée au Congrès du Travail du Canada, avait eu le coeur à la bonne place."

M. Dalpé a poursuivi en disant que "les travailleurs ont d'habitude les deux pieds bien à terre et ils auront sans doute reconnu, par la critique que vient de faire le porte-parole de la FTQ sur notre grève, le général en pantoufles qui gagne les guerres, après que les vraies batailles sont finies".

"Il me fait plaisir cependant de dire aux 5,000 affiliés de la FTQ que s'ils doivent attendre et patienter jusqu'à ce que leur syndicat signe la convention que nous avons négociée, ils ne perdront pas un cent et recevront rétroactivement les augmentations de salaires. Des dispositions ont été prévues à cet effet lors de la signature de la convention collective", a déclaré le président de la FNS.

M. Dalpé s'est dit assuré "qu'aucun des travailleurs de la CSN qui a fait la grève ne regrette d'avoir fait la lutte pour le bénéfice de tous, pas plus, j'en suis sûr, que les travailleurs de la CSN qui ont fait des grèves dans la construction et le textile, qui bénéficieront aux affiliés de la FTQ, ne regrettent d'avoir mené à terme des luttes très importantes pour la classe ouvrière".

Hausse de salaire allant jusqu'à $30 par semaine à Québec Téléphone

QUEBEC — La Fraternité internationale des ouvriers en électricité (FTQ-CTC) vient de signer, avec la compagnie Québec Téléphone, une première convention collective de travail de deux ans prévoyant, outre une réduction de la semaine de travail de 42½ à 40 heures, des augmentations hebdomadaires de salaires allant de $22.07 à $30.42 selon les catégories.

Les syndiqués ont ratifié au scrutin secret, dans une proportion de 83 pour cent, cet accord leur valant des salaires et des conditions de travail supérieurs, pour toute région comparable, à ceux qui prévalent à la Compagnie de téléphone Bell, soutient le syndicat. Le territoire desservi par la Québec Téléphone se situe dans l'est québecois, en grande partie dans le Bas-du-fleuve et la Gaspésie, c'est-à-dire dans une région considérée comme économiquement faible par le Bureau d'aménagement de l'est du Québec.

Le principal négociateur syndical, M. Henri-L. Roy, de la FIOE, a souligné que les négociations, retardées par la vente de la compagnie à l'Anglo-Canadian, ont été extrêmement laborieuses. Il a précisé que les parties ne sont parvenues à s'entendre qu'après avoir mis à l'essai une nouvelle formule consistant à négocier dans un climat semblable à celui qui aurait prévalu après une dizaine de jours de grève. Il n'en a pas moins fallu l'intervention conciliatrice du ministère provincial du Travail pour en arriver finalement à une entente.

M. Roy a fait savoir qu'en plus de leurs augmentations de salaires et de la réduction pleinement compensée de la semaine de travail, les syndiqués obtiennent une somme forfaitaire de $75 à titre de rétroactivité, le paiement d'un repas de $1.50 à ceux qui travaillent à 9 milles et plus de leur base ou qui font plus de deux heures de travail supplémentaire, ainsi que la rémunération du temps de déplacement en dehors des heures de travail. De plus, les employés de Sept-Iles et de Baie-Comeau touchent une prime d'isolement de $26 et de $23 par semaine.

L'entente prévoit également la sécurité syndicale, l'arbitrage de tous les griefs, l'interdiction de l'affermage de travaux qui entrainerait des mises-à-pied, ainsi que des améliorations au chapitre des congés et des vacances annuelles.

La FIOE devient ainsi le deuxième syndicat à avoir conclu une convention collective dans l'industrie du téléphone au Québec, l'autre étant l'Union internationale des employés professionnels et de bureau (FTQ-CTC), qui représente les vendeurs des pages jaunes de la compagnie Bell.

ANNONCE

Ne coupez pas les cors, les callosités ni les verrues — Une nouvelle crème les 'efface'

Des milliers de personnes souffrant de cors, de callosités et de verrues communes rapportent des résultats spectaculaires avec une nouvelle formule éprouvée, appelée DERMA-SOFT. Cette crème médicamentée d'un type unique ramollit et dissout ces excroissances douloureuses et tenaces, permettant de les faire disparaître complètement, laissant la peau souple et douce comme satin. Ne souffrez plus, demandez DERMA-SOFT dès aujourd'hui à la pharmacie. En un rien de temps, cors, callosités et verrues disparaîtront complètement.

C'EST LUI QUI VOUS ÉCONOMISE LE PLUS

VOTRE CONCESSIONNAIRE CHEVROLET

De gauche à droite: Coupé sport Corvair Monza — Vous aimez les sièges baquet, la conduite sportive, une tenue de route impeccable? La dynamique Monza vous offre tout cela.

Sedan 4 portes Chevy II Nova Une réussite esthétique et pratique à la portée de la famille soucieuse d'économie. Cette voiture donnera longtemps un rendement avantageux.

Coupé sport Chevelle Malibu Commandez l'équipement sport (sièges baquet, bloc de commande, ornementation spéciale, moteur V8 — plusieurs modèles, dont un de 360 CV) et vous aurez la plus fringante des routières.

Décapotable Chevrolet Impala — Luxe et bon goût sont synonymes d'Impala. Les riches garnitures, par exemple, sont en vinyle souple, les sièges épais et rembourrés de mousse, le tapis moelleux est posé à plein. Comme tous les autres modèles Chevrolet, l'Impala offre huit équipements standard de sécurité, y compris un rétroviseur intérieur résistant à l'éclatement et un rétroviseur extérieur. Avant de doubler, jetez-y toujours un coup d'oeil.

Quand vous choisissez Chevrolet, la marque la plus demandée, l'agrément commence à l'achat. Allez voir celui qui peut vous faire économiser le plus: le concessionnaire Chevrolet. C'est normal, c'est lui qui fait le plus d'affaires. Allez donc voir chez lui une luxueuse Chevrolet, une fringante Chevelle, une économique Chevy II ou une sportive Corvair. C'est l'année des Chevrolet . . . et, c'est le moment de l'année où elles sont le plus avantageuses.

CHEVROLET GM

CX-366BF

Concessionnaires autorisés CHEVROLET dans le Grand Montréal:

HAROLD CUMMINGS LTD., 5255 ouest, rue Jean-Talon (près boul. Décarie) — 739-1911

CHEVROLET MOTOR SALES COMPANY OF MONTREAL LIMITED, 2085 ouest, rue Sainte-Catherine — 933-6781

GOHIER AUTOMOBILES LTEE, 1580, rue Amherst 526-3701

DUVAL MOTORS (1960) LTD., 529 est, rue Jarry 273-5111

PARK AVENUE CHEVROLET LTEE, 5000 est, rue Jean-Talon 725-9811

J.-P. CHARBONNEAU AUTOS LTEE — 3700 est, rue Sainte-Catherine 526-4471

PATENAUDE AUTOMOBILE LIMITEE, 10830, rue Lajeunesse (coin boul. Gouin) 389-8461

CLERMONT MOTOR LIMITED, 5363, rue Saint-Denis 279-6301

SNYDER AUTOMOBILES LTD., 2150, rue Notre-Dame (coin 21e Avenue), Lachine, Qué. — 637-4651

BARNABE MOTORS LTD., 925, boul. Laurentien, St-Laurent, Qué. — 744-6401

DOYLE MOTORS LIMITED, 4501, av. Bannantyne, Verdun, Qué. — 769-4501

SALOIS AUTOMOBILES LTEE, 610, boul. Labelle, Chomedey, Ville de Laval, Qué. — 688-3892

JOHN GRAVEL AUTOMOBILE LIMITEE, 680, rue Victoria, Saint-Lambert, Qué. — 671-5501

Ne manquez pas de regarder "Cinéma International" tous les vendredis soir à 8 h. 30 et "Zéro un, Londres" tous les jeudis soir à 8 h. sur le réseau complet de Radio-Canada

NE SOYEZ PLUS SEUL . . . JAMAIS !

Chassez la solitude à tout jamais !

Joignez-vous aux **milliers** de personnes du Québec et du Canada tout entier qui ont recours à ce service et qui en sont heureuses.

A tous les hommes et femmes du Québec, de tout âge . . . A tous les "trop occupés", les "solitaires", les "timides", les "déçus", les "exigeants" . . .

A tous ceux qui recherchent la compagnie, la camaraderie, l'amitié, l'amour, le mariage ou simplement la sincérité, cette réclame s'adresse à **vous.**

Le Centre Scientifique National reçoit, d'un océan à l'autre, des milliers de demandes pour ses services.

Tous nos membres masculins et féminins ont eu leur personnalité et leurs caractéristiques physiques analysées et déterminées par un ordinateur IBM.

Ces méthodes scientifiques et ultra-modernes de juger la compatibilité des gens sont employées avec grand succès à travers le monde occidental et sont utilisées au CSN avec une **discrétion totale.**

Le Centre Scientifique National Inc.
THE NATIONAL SCIENTIFIC CENTRE INC.
50 ouest Place Crémazie, Suite 404, Montréal 11

Veuillez m'envoyer (envoi discret et cacheté) votre documentation sans aucun engagement de ma part.

NOM (M. Mme, Mlle) .....
(lettres moulées)
RUE .....
VILLE .....
COMTE ..... PROV. .....
PP. 29-8-66

Remplissez ce coupon et postez. Dans quelques jours vous recevrez une documentation fascinante, **gratuite,** expédiée **discrètement** (sans aucun signe à l'extérieur).

ROLAND FAUCHER, c.t.

CONSTATEZ la bonne qualité des marchandises . . .
VERIFIEZ la modicité étonnante des prix . . .
DECOUVREZ la possibilité d'économiser beaucoup . . .

EN VOUS RENDANT CHEZ

"LE ROI DES BAS PRIX"

(Roland Faucher, c.t.)

établi à Pont-Viau (seulement)

Magasin unique, sans succursale
Aucune relation d'affaires avec quelque autre magasin que ce soit

ROI DES BAS PRIX DE LA REGION DE MONTREAL LTEE

TELEVISEURS Modèles '66

offerts chez le "ROI des BAS PRIX" à PONT-VIAU A DES BAS PRIX SPECIAUX signés Roland Faucher

Pour un téléviseur à écran de 11" VOUS DE PAIEREZ QUE **$107.00**

Pour un téléviseur à écran de 12" VOUS DE PAIEREZ QUE **$119.95**

Pour un téléviseur à écran de 16" VOUS DE PAIEREZ QUE **$139.95**

Pour un téléviseur à écran de 19" VOUS DE PAIEREZ QUE **$149.95**

STEREO SHELBURN AVEC RADIO AM

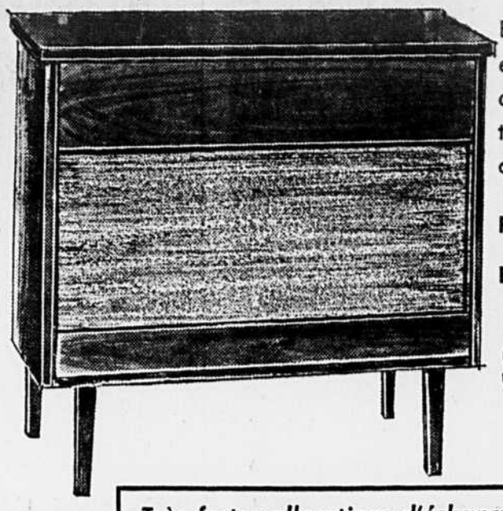

Ebénisterie soignée en noyer. Fonction de 7 lampes. Electrophone automatique à 4 vitesses.

Prix ord. : $159.95

BAS PRIX SPECIAL DU "ROI"

$89.95

Très fortes allocations d'échange offertes

Téléviseurs de type **console**

Ecran de 23 pouces. Choix de marques reconnues.

BAS PRIX DU "ROI" à compter de

$179.95

CONGELATEURS DE TYPE COFFRE

BEATTY
15 pi. cu. ..... SPECIAL : $179.95
15 pi. cu., de luxe SPECIAL : $199.95
18 pi. cu. ..... SPECIAL : $199.95
18 pi. cu., de luxe SPECIAL : $219.95
18 pi. cu., alum. SPECIAL : $229.95
23 pi. cu., ... SPECIAL : $229.95
23 pi. cu., alum. SPECIAL : $249.95

WESTINGHOUSE
7 pi. cu. ..... SPECIAL : $169.95
16 pi. cu. ..... SPECIAL : $203.95
22.5 pi. cu. ..... SPECIAL : $215.95
29 pi. cu. ..... SPECIAL : $279.95

BELANGER
(BH186DL) 18 pi. cu. SPEC. : $219.95
(BH236DL) 23 pi. cu. SPEC. : $239.95
(BH236DL) 23 pi. cu. avec extérieur couleur cuivre. SPECIAL : $249.95
(BH306DL) 30 pi. cu. SPEC. : $289.95

ROY ou GIBSON
(1506) 14 pi. cu. ... SPEC. : $199.95
(2006) 19.31 pi. cu. SPEC. : $229.95
(2506) 24.25 pi. cu. SPEC. : $259.95

CONGELATEURS de type armoire

WESTINGHOUSE
12 pi. cu. ..... SPECIAL : $299.95
15 pi. cu. ..... SPECIAL : $259.95

BELANGER
(BV-106) ..... SPECIAL : $209.95
(BV-156) 15 pi. cu. SPECIAL : $239.95

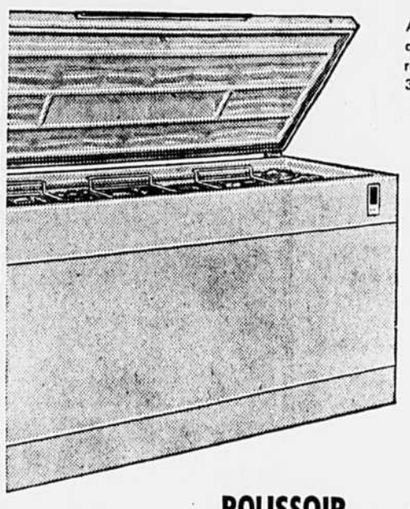

RADIATEUR à L'HUILE

de marque FAWCETT
Modèle 1168 WK

Appareil de chauffage efficace dans caisse en métal de belle apparence. Puissance de chauffage de 35,000 BTU.

Prix courant : $96.75
PRIX D'AUBAINE ROLAND FAUCHER
$49.95

Sèche-cheveux General Electric

D-15 : **$29.95**
D-10 : $29.39 D-3 : $21.89
D-9 : $25.19 D-6 : $16.75

Bouilloire électrique

SAMSON — DOMINION
modèle 5164

Grande et belle poignée. Dessous de forme incurvée. Thermostat contrôlant le degré de chauffe et arrêtant automatiquement celle-ci quand il n'y a pas assez d'eau dans la bouilloire. Contenance : 2 pintes.

AUBAINE DU "ROI" **$5.49**

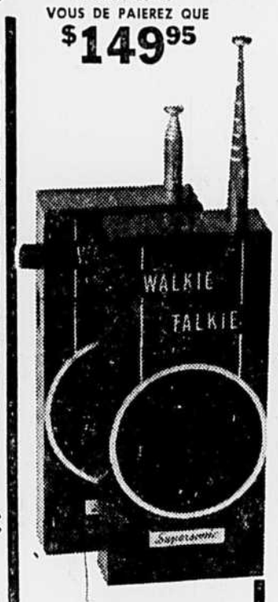

"WALKIE TALKIE"

Fonctionnement garanti dans une distance de ½ mille sur terre et 2 milles sur l'eau.

LA PAIRE
$14.95

RADIO PORTATIF

à 8 transistors
de marque HONEYTONE

Modèle no 888 — Ecouteur et étui cuir compris dans le prix.

GRANDE AUBAINE DU "ROI" **$9.95**

RADIO PORTATIF VALIANT

à 6 transistors avec étui en cuir et écouteur.

SPECIAL DU "ROI" **$5.95**

Radio portatif AM/FM

de marque Offman

Vendu avec un support. Fonctionne aussi bien à l'extérieur qu'à l'intérieur.

AUBAINE DU "ROI" **$69.95**

AUTRES PETITS RADIOS disponibles dans les marques NORDMENDE, TELEFUNKEN et GRUNDIG.

ELECTROPHONE PORTATIF FONOVOX

modèle "PLAYMATE" no 301

4 vitesses et amplificateur puissant. Rondelle pour ajuster les 45-tours. Lecteur à 2 saphirs avec cartouche mobile.

SPECIAL DU "ROI" **$13.95**

CHOIX DE COULEURS POUR MALLETTE

AUTRES ELECTROPHONES disponibles dans les marques reconnues suivantes : SONY, NORDMENDE, DUAL, NORESCO, TELEFUNKEN, RCA VICTOR, WESTINGHOUSE, GRAETZ, PHILIPS, PHONOLA . . .

A DES BAS PRIX IMBATTABLES

ASPIRATEUR G.E.

modèle VC 10

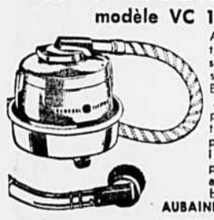

Aspirateur à tête pivotante se déplaçant sur roues. Boyau tressé. Accessoires pour le nettoyage des tapis et parquets. Interrupteur pouvant être actionné du bout du pied.

AUBAINE DU "ROI" **49.95**

POLISSOIR GENERAL ELECTRIQUE

modèle CS 26

Polissoir à 2 brosses de haute qualité, livré avec 3 jeux de tampons : tampons en laine d'agneau pour polir, tampons lavables et tampons de cirage remplaçables.

BAS PRIX DU "ROI" **$22.95**

JOLI MOBILIER DE CUISINE 7 morceaux

Ce mobilier comprend une grande table de 36 x 54 pouces, qui s'allonge jusqu'à 72". Le dessus de la table est couvert d'Arborite avec motif incrusté, à l'épreuve des égratignures, brûlures, etc. Le contour est caoutchouté prévenant ainsi tout endommagement aux dossiers des chaises. La table est enjolivée d'un motif d'Arborite en relief. Les pattes doubles à chaque extrémité portent aussi un motif décoratif. Ce mobilier comprend également 6 chaises aux sièges de caoutchouc-mousse, recouverts d'un matériel de nylon renforcé de Jersey Back. Toutes les pattes sont munies d'embouts amovibles en cuivre. Le motif du dossier est assorti à la table. Chaque chaise est munie d'une poignée décorative qui facilite la manipulation. Fini chrome sur cuivre à l'épreuve de la rouille et de l'écaillage.

Nous acceptons la carte credico

SUPER SPÉCIAL du ROI DES BAS PRIX de PONT-VIAU seulement
$129.00

MOBILIER DE CHAMBRE de 6 morceaux

Fabrication d'inspiration scandinave

Comprend une commode à 3 divisions de 84" de long, surmontée d'un grand miroir de type "Plate Glass" avec cadre de bois, une commode étagée géante, possédant 3 spacieux tiroirs dans la partie inférieure et 2 portes en dissimulant d'autres dans la partie supérieure, un lit doté d'un panneau de chevet de 102" de long et 2 tables de chevet ayant chacune 2 tiroirs. Le dessus, la face et les côtés des meubles sont faits de véritable noyer. Tous les tiroirs glissent sur une coulisse double.

SUPER SPÉCIAL du ROI DES BAS PRIX de PONT-VIAU seulement
$349.00

CONDITIONS DE PAIEMENT FACILES AVEC IAC

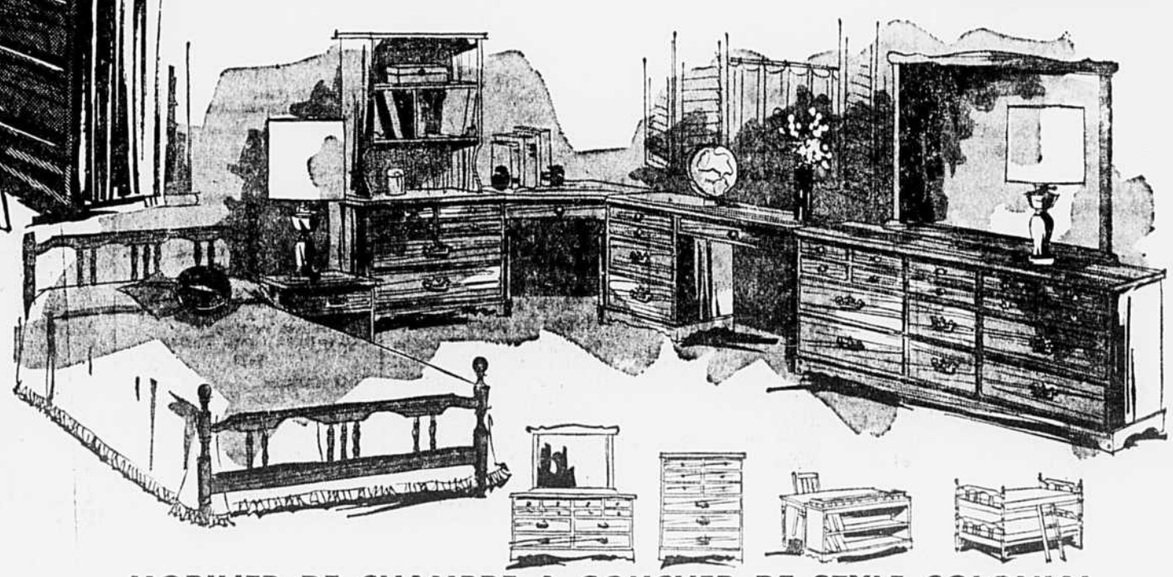

MOBILIER DE CHAMBRE A COUCHER DE STYLE COLONIAL

La surface de tous ces meubles est finie d'Arborite genre imitation de bois et chacun est construit de bois solide. Les côtés et les devants de chaque pièce sont finis d'érable. Tous les tiroirs à queue d'aronde glissent sur des coulisses centrales de nylon. Toutes les poignées sont plaquées de cuivre. Ces meubles sculptés présentent un fini de premier choix que seul le Roi des Bas Prix peut vous offrir.

Commode triple de même fabrication mesurant 60 x 18 x 32 et surmontée d'un miroir encadré. SPECIAL **$89.95**

Secrétaire de même fabrication avec 4 spacieux tiroirs à gauche et un au centre SPECIAL **$44.95**

Meuble de coin de même fabrication, mesurant 23½ x 17 x 23½. SPECIAL **$27.95**

Commode simple de même fabrication et mesurant 30 x 18 x 32. SPECIAL **$39.95**

Bibliothèque superposée avec tablettes, le tout de même fabrication. SPECIAL **$27.95**

Table de chevet mesurant 18 x 14 x 24, de même fabrication. SPECIAL **$27.95**

Lit à poteaux tournés, disponible dans les largeurs de 39, 48 ou 54", même fabrication. SPECIAL **$39.95**

Commode double avec miroir encadré — même fabrication, mesurant 50 x 18 x 32". SPECIAL **$77.95**

Chiffonnier à 7 tiroirs, mesurant 32 x 17 x 47 pouces — même fabrication. SPECIAL **$49.95**

Secrétaire de même fabrication pour étudiant. SPECIAL **$34.95**

Chaise de même style, même fabrication. SPECIAL **$14.95**

Splendide AMEUBLEMENT DE SALON, 5 mcx

Fabrication de style colonial

Un canapé à 3 places, un fauteuil ordinaire, un fauteuil berçant, une table de bout et une table à café.

Tous les coussins du mobilier sont amovibles. Ils sont faits d'un pain de mousse synthétique d'une épaisseur d'environ 5". Chacun est muni d'une glissière, ce qui facilite l'entretien du tissu. Le bois dont est fabriqué le mobilier entier est d'un très beau fini érable colonial. Le tissu de couverture est lavable et caoutchouté. Il est disponible dans un grand choix de teintes.

Vous pouvez aussi obtenir dans le même style une causeuse, un fauteuil, une table de bout et une table à café pour seulement $109

SUPER SPÉCIAL du ROI DES BAS PRIX de PONT-VIAU seulement
$159.00

ENTREPOSAGE GRATUIT — LIVRAISON GRATUITE

Vaste terrain de stationnement

TRES FORTES ALLOCATIONS D'ECHANGES OFFERTES

48, boul. DES LAURENTIDES — Tél. : 384-0590
A PONT-VIAU

Pont-Viau **Roi DES BAS PRIX** DE LA RÉGION DE MONTRÉAL LTÉE

OUVERT LE SOIR, MARDI, JEUDI et VENDREDI jusqu'à 10 heures

LUNDI, MERCREDI et SAMEDI JUSQU'À 7 HEURES

À LA TV

2 CBFT Montréal
3 WCAX Burlington
4 CFCM Québec
5 WPTZ Plattsburg
6 CBMT Montréal
7 CHLT Sherbrooke
8 CJOH
13 Ottawa
10 CFTM Montréal
12 CFCF Montréal
13 CKTM Trois-Rivières

★—COULEUR

4:00
3—Secret Storm
5—Beany & Cecil
6—Sunshine Semester
8,13—Cartoonerville
10—Les incorruptibles
12—Lost of the Mohicans

4:30
2,7,13—Bobino
3—Early Show
4—Dessins animés
5—Where The Action Is
12—News, Secret Squirrel

5:00
2,13—Le courrier du roi
4,10—Le capitaine
5—Adventure Club
6—Summer Camp
7—Aventures d'outre-mer
8,13—Movie
12—Hercules

5:30
2—La boite à surprise
4—Les boucaniers
5—Superman
6—Mad Movies
7—L'homme invisible
10—Arrêtez-les
12—Hancock
13—Popeye

6:00
2—Jeunesse oblige
3—World of Sports
4—Télé-Québec
6—Valentine's Day
7—Gare jonction
10—Télé-Métro
12—The Pierre Berton Show
13—Monsieur Ed.

6:10
3—Weatherwise
5—Ch. 5 Report

6:15
3—News
12—Channel 12 stakes

6:30
2—Téléjournal
3—News
4—Nouv.
★ 5—Huntley-Brinkley Report
6—"Thirty Minutes, Mr Plummer"
7—Télé-Bulletin
12—Pulse
13—Nouvelles — Sports

6:45
2—Aujourd'hui
4—Nouvelles
7—Nouvelles sportives
8,13—News-Weather

6:58
4—Editorial
10—Sports-images

7:00
3—Wyatt Earp
4—Mr. Ed.
★ 5—The Addams Family
6—CBC Evening News
7—Jeunesse d'aujourd'hui
8,13—Johnny Quest
10—Dernière heure
12—Batman
13—Perry Mason

7:15
10—Ciné-Roman

7:30
2—Vive la vie
3—To Tell the Truth
4—Escouade criminelle
★ 5—Hullabaloo
6—The Nature of Things
8,12,13—F-Troop
10—Destination danger

7:45
2—Feu rouge, feu vert

8:00
2,7,13—Belle et Sébastien
3—I've Got a Secret
5—Honey West
6—The Fugitive
8,12,13—Bewitched

8:30
2,7,13—Face à la musique
★ 3,—Vacation Playhouse
4,10—Ma Sorcière Bien-Aimée
★ 5,6—Dr Kildare
8,12,13—Andy Griffith Show

9:00
2,7,13—Sincèrement, Fernand Gignac
★ 3—Andy Griffith.
4,10—Grand Prix musical
5—Kraft Summer Music-hall
6—Summer Music Hall
8,12,13—Country Music Hall

9:30
2,7,13—Les Barons de la pègre
★ 3—Hazel
4,10—Gag à Gogo
8,12,13—Royal Boy

10:00
★ 3—Hollywood Talent Scouts
4,10—Relevez les manchettes
5—Run for life
6—Singalong Jubilee

10:30
2,7,13—Camera 66
4—La belle époque
6—To Have & To Hold
8,12,13—People in Conflict
10—Vencz donc chez moi

10:45
10—Dernière heure

11:00
2,7,13—Téléjournal
3—News
4—Nouvelles
5,6—News
8,12,13—News
10—La ronde des sports

11:15
2,7—Supplément régional
4—Nouvelles sportives
8,13—News Weather Sports
10—Cinéma
12—Pulse
13—Les actualités

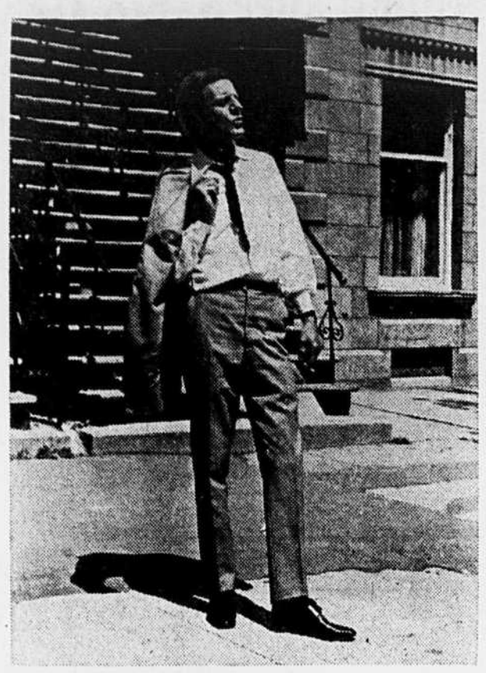

Les chansons de Léveillée
Claude Léveillée qu'on pourra entendre à l'émission "Mon pays, mes chansons", demain à 8 h., au canal 2.

11:20
3—Weather
4—Cinéma

11:30
2,13—Cinéma
3—The Late Show
★ 5—The Tonite Show
6—Sports final
7—Star Time on 7

11:35
6—Science Fiction
8,13—Window
12—The Saint

DEMAIN MATIN

8:30
10,13—Mire et Musique

9:00
3—Romper Room
5—News-On the Local Scene
10—Bonjour capitaine

9:15
13—Bonjour

9:30
3—Film Shorts
5—Donna Reed

9:45
10—36-24-36

10:00
3—I Love Lucy
★ 5—Eye Guess
7—Au bois joli
10—Toast et café
13—Cinéma

10:30
3—The McCoys
5—Concentration

11:00
3—Andy of Mayberry
4—Mire et Musique
★ 5—Chain Letter
6—Test Pattern and Music
7—Coq au 7
10—A votre service madame

11:30
3—Dick Van Dyke
★ 5—Showdown
8,13—Cartoonerville
10—L'école du bonheur
12—Mr and Mrs
13—La poulette grise

11:45
6—Golf with Stan Leonard
10—Le grand manitou
12—The Sound of 12

DEMAIN APRÈS-MIDI

12:00
3—Love of Life
4—Dessins animés
★ 5—Jeopardy
6—Luncheon Date
7—Musique 66
10—Dessins animés
12—12 Noon
13—Les aventures de Maluron

12:15
4—Nouvelles - Météo - Sports
10—Première édition

12:30
3,6—Search for Tomorrow
4—De tout de tous et un peu de tout
★ 5—Swingin' County
7—Première édition
8,13—Good Afternoon
10—Cinéma
12—The Liberal Arts
13—Les actualités

12:45
3,6—Guiding Light
7—Météo — Sport
8,13—News & Picture Page

1:00
3—One O'Clock Weather — Across the Fence
4—Palmarès
5—General Hospital
6—Luncheon Date
7—A toute vitesse
8,13—Ed Allen Time
12—Magic Tom

1:15
3—Mixing Bowl
13—Représentation continuelle

1:30
2,7—Téléjournal — Cinéma
3—As he World Turns
4—Le troisième homme
5—Ben Casey
6—Films
8,13—Abracadabra
12—Mickey Mouse Club

2:00
3—Password
4—Toast et café
6—On the Scene
8,13—TV Bingo
12—Ed Allen Time

2:30
3—Houseparty
5—The Doctors
6—The Montreal Beat
8,12,13—People in Conflict
10—Cinéma

RADIO FM

CBM/FM 100.7 MC. • CFCF/FM 105.2 MC.
CKVL/FM 96.9 MC.

6.30 : **"Musique pour Monsieur tout le monde".**
7.30 : **"Concert symphonique".**
9.00 : **"Intégrale"** — oeuvres de Vivaldi : Sonates pour violoncelle et clavecin par Antonio Janigro et Robert Veyron-Lacroix.
10.30 : **"Au Bal des croulants".**

CBM

6.30 : **"Arthur Schnabel plays Beethoven"** — Sonate op. 14 no 1 et Sonate op. 106 ("Hammerklavier").
9.00 : **"Music I Like"** — Geoffrey Payzant, professeur de philosophie à l'Université de Toronto, joue les disques de son choix.
12.07 : **"The World's Great Music"** — Messe pour quatre voix de William Byrd et "Gloria" de Poulenc.

CKVL

7.00 : **"Concert Chrysler"** — Oeuvres de Godard, Rubinstein, Mendelssohn et Kreisler par l'Orchestre du Hollywood Bowl ; oeuvres de Scarlatti et Rachmaninoff par Ruth Slenczynska, pianiste ; choix de mélodies par Mario Lanza, ténor.
7.30 : **"Les Classiques préférés"** — "Boléro" de Ravel et pages symphoniques de "Carmen" de Bizet par la Virtuose Symphony de Londres dirigée par Arthur Winograd.
8.00 : **"Concert virtuose"** — oeuvres pour clavecin de Rameau et de Vivaldi par Kenneth Gilbert.
8.30 : **"Ballet"** — "Le Baiser de la fée" de Stravinsky, sous la direction du compositeur.
11 h. 00 : **"Sonates"** — Sonates op. 28 et op. 81 de Beethoven par Wilhelm Backhaus, pianiste.
11.30 : **"Musique de Bach"** — Concertos pour deux clavecins et pour trois clavecins.

DEMAIN APRÈS-MIDI

CBF

1.15 : **"D'un goût à l'autre".**
3.00 : **"Folklore"** — folklore américain.
3.30 : **"Les Chefs-d'oeuvre de la musique".**

CBM

1.15 : **"This Week's Artist"** — Zino Francescatti, violoniste. Au programme aujourd'hui : "Symphonie espagnole" de Lalo.
2.03 : **"Afternoon Concert"** — Thème: les sujets bibliques et religieux en musique. Oeuvres de Tallis, Bach, Liszt, Franck, Hindemith et Bernstein.

3:00
2,7,13—Cinéma
3,6—To Tell The Truth
4—La Sieste
5—Another World
8,12,13—Fractured Phrases

3:30
3—Edge of Night
★ 5—You Don't Say
6—Take Thirty
8,12,13—It's your move

4:00
3— Secret Storm
5—Casper Cartoons
8,13—Cartoonerville
10—Arrêt
12—Cannonball

4:30
2,7,13—Bobino
3—The Early Show
4—Dessins animés
5—Where the Action Is
6—Vacationtime
12—Family Theatre

5:00
2,13—Le chevalier Bayard
4,10—Le capitaine
5—Adventure Club
6—Summer Camp
7—Remous
8,13—Movie

5:30
2—La boite à surprises
4—Les quatre justiciers
5—Superman
6—Dave's Place
7—Sir Lancelot
10—Remous

RADIO AM

CKAC 730 • CBF 690 • CBM 940 • CFCF 600 • CJAD 800 • CKVL 850 • CKGM 980 • CJMS 1280 • CFMB 1410 • CKLM 1570
CKGM 980 • CHRS 1090 • CFOX 1470

4:00
CKAC—Nouv., Jacques Proulx
CBF—Le vieil homme et la vie
CBM—New - Lift Up Your Hearts
CKVL—La ligne est occupée
CKLM—Gardez la droite

4:10
CBM—Tempo, Assignment

4:30
CBF—La canicule
CJMS—Nouv.
CFMB—News

4:55
CJAD—Stock Quotations
CKVL—Première édition
CFMB—News

5:00
CKAC—Nouv. — Jacques Morency
CBF—Radiojournal, Present
CBM—News Canadian Roundup
CKVL—Music-hall de Jen Roger
CJMS—Nouv. — Hit Parade américain
CKLM—Scène métropolitaine

5:10
CBM—Tempo, Expo Today
CJAD—Weather

5:25
CKVL—Sportorama
CJMS—L'envers de la médaille

5:30
CBF—Présent
CBM—News, Tempo
CJAD—News, sports, Race Report
CKVL—Music-hall de Jen Roger
CJMS—Nouv., Commentaires sportifs
CFMB—Back to the Bible
CKLM—Opinions de Jean-Louis Gagnon. Gardez la droite

5:45
CBM—Business Barometer
CJAD—What's the Score on Sports
CKVL—Nouvelles
CFMB—News
CKLM—Nouv.

6:00
CKAC—Le monde ce soir, Nouv.
CBF—Radio-Transistor
CBM—News Regional Weather
CFCF—News & Sports
CJAD—World Today
CKVL—Music-hall de Jen Roger
CJMS—Nouv.
CFMB—Italian Programme
CKLM—Editorial sportif
CKGM—World Report, Walter Cronkite

6:10
CKAC—Bourse et le monde des affaires
CJAD—Leslie Roberts
CKVL—Au volant
CKLM—Entrefilet

6:15
CKAC—Robert Chicoine
CBM—Frome the capital,, Today's Editorial
CFCF—Paul Harvey
CKVL—Music-Hall de Jen Roger
CJMS—Editorial

6:20
CKAC—Sports
CFCF—Dave Boxer
CJAD—Sports
CJMS—Club des Loisirs
CKGM—Mike Stephens Show

6:25
CKAC—Jerry Trudel
CBM—Sports Commentary; Women's World of Sports
CKVL—Sports

6:30
CKAC—Auto-sports, Musique
CBF—Radio-transistor
CJAD—Race Report
CKVL—Music-hall de Jen Roger
CJMS—Nouv.
CKLM—Nouv. Sport amateur
CFOX—Editorial

6:40
CKAC—La santé dans votre assiette

6:45
CKAC—Musique
CJAD—Paul Reid Show
CKVL—Nouv.
CKLM—Les 15-77

7:00
CKAC—Chapelet
CBF—Radio-journal, pousse-café
CBM—CBC News, Music Scene
CKVL—Madame X
CJMS—Sport-amateur
CFOX—George Ferguson

7:15
CKAC—Camille Leduc
CKVL—Sports
CJMS—Club des Loisirs
CFMB—News

7:30
CBF—Musique de tous les temps
CBM—R.P.M.
CJAD—Simpson Car Drawing
CKVL—Madame X
CJMS—Nouv.

7:50
CKAC—Témoignages
CKVL—Radio Gazette
CKLM—Nouv.

8:00
CKAC—Nouv. Souvenirs d'Italie
CBF—Nouv., Chanson de toujours
CBM—News, The Fourth Estate
CJAD—Huntley & Brinkley
CKVL—Hit Parade américain
CJMS—Nouv., Club des Loisirs
CFMB—Italian News

8:15
CJAD—Football Sounding Board
CJMS—Capsule d'optimisme

8:30
CBM—Sing Happy
CKVL—Hit Parade américain
CJMS—Nouv.
CFMB—German Program

8:50
CKVL—Nouv.
CKLM—Nouv.
CJMS—Nouv., Club des Loisirs
CFMB—News

9:00
CKAC—Nouv., Yvon Leclerc
CBF—Théâtre d'été
CBM—Country Magazine
CJAD—Race Results
CKVL—Succès '66
CJMS—Nouv. — Echos du Québec
CFMB—Greek Program
CKGM—News; Lowell Thomas

9:10
CJMS—Editorial
CKGM—Pat Burns Hot Line

9:30
CKVL—Succès '66
CKLM—Café Tropicana

9:55
CKVL—Nouv.
CFMB—News
CKLM—Nouv.

10:00
CKAC—Nouvelles Georges Whelan
CBF—Nouv.
CBM—News
CJAD—Race Results, Portals of Prayer
CKVL—Succès '66
CJMS—Nouv. — Echos du Québec
CFMB—Music
CKLM—Chez mon oncle

10:15
CBM—Today's Editorial, Speaking Personally

10:25
CKVL—Sports

10:30
CBF—Des livres et des hommes
CBM—The Best of Ideas
CKVL—Succès '66
CFMB—Jewish Program

10:45
CKAC—Nouv.
CKVL—Nouvelles
CJAD—Race Results
CJMS—Sport
CKLM—Nouv.

11:00
CKAC—Sports, Georges Whelan
CBF—Chefs d'oeuvre de la musique
CBM—CBC News, Masters of the piano
CFCF—Music
CJAD—The World Today
CKVL—Prière du soir
CKLM—Jeunesse '65
CJMS—Nouv., Dame de coeur
CFMB—Leçon de français
CKGM—News, Richard C. Hottelet

11:15
CJAD—Leslie Roberts
CKVL—Succès '66
CFMB—Soirée Musicale
CKGM—Pat Burns Hot Line

11:25
CJAD—Sports
CKVL—Nouv.

11:30
CJAD—Peter Griffin Ssow
CKVL—Succès '66
CFMB—News
CKLM—Nouv

11:55
CKVL—Dernière édition

12:00 — MINUIT
CKAC—Nouv. Geoirges Whelan
CBF—Nouv. — Recueillement, Rendez-vous de minuit
CBM—News. Concert cameos
CJAD—Race Results
CKVL—Allo demain, Parade des orchestres
CJMS—Nouv. Jusqu'à l'aube
CFMB—Musique continentale
CKGM—World Report, Douglas Edwards

12:15
CKGM—Peter Cullen

12:55
CFMB—News

1:00
CKAC—Nouv. Fin des émissions
CBF—Nouv., Musique variée
CBM—Recorded music and news on the hour
CFCF—News

DEMAIN MATIN

6:00
CKAC—Nouvelles — Journal du matin — Credo
CBF—Radio-Journal — A la bonne heure
CBM—News Concert time
CJAD—Bill Roberts Show
CKVL—Nouv. — Prière du matin
CJMS—Nouv., Ducharme au réveil
CFMB—Continental Breakfast time
CKLM—Coallier-matin
CHRS—Démon matinal
CFOX—Gord Sinclair

6:15
CKAC—Journal du matin
CKVL—Ça boum
CJMS—Insolence d'un téléphone

6:30
CKAC—Nouvelles Giguère Express
CBF—Nouv., A la bonne heure
CBM—News concert time. Plain Talk
CFCF—A.M.
CJMS—Nouv.
CFMB—The World Tomorrow

6:45
CKAC—Résupltat des course de la veille, Giguère Express
CJAD—Sports
CKVL—Journal du matin
CJMS—Editorial
CKLM—Nouv.

7:00
CKAC—Nouv. — Giguère Express
CBF—Radio-Jour. A la bonne heure
CBM—News, Shop Talk, Concert Time
CKVL—Ça boum
CJMS—Nouv. Sport
CFMB—News
CHRS—Gueule de bois
CFOX—Editorial

7:10
CJAD—Helicopter Traffic

7:15
CKAC—Chronique de pêche Giguère Express
CJAD—Sports
CFMB—Nouv. Continental Breakfast
CJMS—Insolences d'un téléphone Time
CKLM—Nouv. sportives

7:25
CKAC—Matin-Sports
CJAD—Race Report
CKVL—Les sports
CJMS—Ti-Bi & Ti-Wi

7:30
CKAC—Nouv. — Giguère Express
CBM—News, Sports Capsule
CJAD—Weather
CKVL—Ça boum
CJMS—Nouv.
CFMB—News
CKLM—Nouv.

7:40
CBM—Concert Time, Musical Calendar
CJAD—Sports

7:45
CKAC—Oratoire St-Joseph
CJMS—Editorial
CFMB—News
CKLM—Nouv.

7:50
CKAC—Nouv.
CBF—Nouv. sportives
CBM—Expo Today
CKVL—Nouv.
CKLM—Nouv.

8:00
CKAC—Tour d'horizon, Nouv.
CBF—Radiojournal
CBM—News
CJAD—The World Today
CKVL—La tribune de CKVL, Ça boum
CJMS—Nouv., Commentaires sportifs
CKLM—Rumeurs de l'heure
CKGM—World Report
CFOX—Editorial

8:10
CKAC—Météo
CJAD—Leslie Roberts

8:12
CKAC—Jerry Trudel

les films à la télévision

Note : Les postes émetteurs se réservent le droit de modifier leurs horaires sans avis préalable.

12.30 p.m. — Canal 10 : "La chasse aux millions" (Américain, 1948). Comédie burlesque avec John Lund et Wanda Hendrix. — Afin de toucher un héritage, un homme se fait passer pour l'héritier, un idiot décédé.

2.30 p.m. — Canal 10 : "Donizetti" (Italien, 1947). Film biographique avec Amedeo Nazzari et Marielle Lotti. — La vie tumultueuse et passionnée du célèbre compositeur italien.

3.00 p.m. — Canal 2 : "Ma petite folie" (Français, 1954). Comédie musicale avec Jean Bretonnière et Geneviève Kervine. — Une jeune fille riche et capricieuse est prise à son propre jeu en contractant un mariage blanc avec un moniteur d'auto-école.

11.10 p.m. — Canal 10 : "Mélodie pour toi" (Français, 1942). Comédie musicale avec René Dary et K. Lova. — Dans les milieux de cabaret, un conflit de haine et de jalousie trouble une idylle honnête.

11.30 p.m. — Canal 2 : "Pâques sanglantes" (Italien, 1950). Drame avec Raf Vallone et Lucie Bose. — Un jeune berger débarrasse le pays d'un voleur de moutons.

11.30 p.m. — Canal 7 : "Tokyo rose" (Américain, 1946). Drame d'aventures avec Osa Massen et Lotus Long. — L'histoire de la célèbre "Mata Hari" japonaise et de sa capture.

11.37 p.m. — Canal 6 : "I was a teenage werewolf" (Américain, 1957). Drame d'horreur avec Michael Landon, Whit Bissell et Yvonne Lime. — Un psychiatre fait des expériences sur un adolescent à l'aide d'hypnotisme et d'injections, il en fait un tueur.

12.30 p.m. — Canal 10 : "La loterie du bonheur" (Français, 1953). Comédie de moeurs avec Yves Deniaud, Suzanne Dehelly et Raymond Bussières. — Un épicier de province attire la clientèle par des loteries truquées.

8:15
CKAC—Jamais deux sans trois
CBF—A la bonne heure
CBM—Time Our with Gordon Atkinson
CJMS—Insolences d'un téléphone
CFMB—News
CKLM—Nouvelles sportives
CKGM—Morning Mayor

8:25
CBM—Concert Time
CJAD—Sports
CKVL—Nouv.
CKLM—Nouv.

8:30
CKAC—Nouv. Jamais deux sans trois
CKVL—Ça boum
CJMS—Nouv.
CFMB—News
CKLM—Nouvelles sportives
CHRS—Sportorama

8:45
CBM—Dot Weather Forecast
CJAD—Pilots Weather
CKVL—Nouv.
CJMS—Editorial
CFMB—News
CKLM—Opinions de J.-L. Gagnon

9:00
CKAC—Nouv., Jamais 203
CBF—Nouvelles — Présent
CBM—News
CFCF—Phone forum
CJAD—Rod Dewar Show
CKVL—Succès '66
CJMS—Nouv., Carrousel Club de la Canadienne
CFMB—The Music Box
CKLM—En roulant ma boule
CKGM—Pat Burns Hot Line
CHRS—Opinion Express
CFOX—Don Passerby

9:15
CBM—Morning Magazine

9:30
CKAC—La santé dans votre assiette
CBF—Feu à volonté
CBM—Town Talk, Assignment
CJMS—Nouv. Carrousel

9:45
CKAC—Pierre Beaudoin
CKVL—Nouvelles
CFMB—News
CJMS—Psychologie familiale
CKLM—Nouv.

10:00
CKAC—Nouv. Juliette Huot
CBM—News, Morning Magazine
CFCF—Hart House
CKVL—Succès '66
CJMS—Nouvelles Carrousel
CKLM—Les belles contre Lebel

10:15
CKVL—Nouvelles
CJMS—Capsule d'optimisme

10:30
CKLM—Madame bricole
CBF—Le père Legault
CBM—Marion McCormick, For Consumers
CKVL—Oui ou non
CJMS—Nouvelles Carrousel
CFMB—News
CKLM—Magazine de madame
CHRS—Soleil en tête

10:45
CBM—Magazine
CJMS—Psychologie familiale

10:55
CKLM—Magazine de Madame
CKVL—Nouv.
CFMB—News
CKLM—Nouv.

11:00
CKAC—Nouv. — Pierre Beaudoin
CBF—Radiojournal Marie Tellier avocate
CBM—Music Unlimited
CJAD—A & P calling
CKVL—Succès canadiens
CJMS—Nouv. chansons canadiennes
CKLM—Nouv.
CFMB—Best of two worlds
CBF—Vie de femmes

11:15
CBF—Vies de femmes
CKGM—Norm Aldred — Opinions
CKAC—Georges Whelan

11:25
CKAC—Jehanne Benoit

11:30
CKAC—J. Bertrand et J. Lajeunesse
CBF—Les Joyeux Troubadours
CBM—The Archers
CKVL—Famille Plouffe
CJMS—Nouvelles Carrousel
CFMB—News
CKLM—Table ouverte

11:45
CBM—On the Sunny Side, Assignmet
CKVL—Succès canadiens
CFMB—News
CKLM—Nouv.

DEMAIN APRÈS-MIDI

12:00
CCKAC—Nouv., Gaston Blais
CBF—Nouv. — Jeunesse dorée
CBM—News and commentary
CFCF—Bridge To Dreamland
CJAD—Sports
CKVL—Succès canadiens
CJMS—Nouv.
CHRS—Quidams du 20ième

12:15
CKAC—Sports
CBF—Les Visages de l'amour
CBM—No Drums, No Bugles
CJAD—Weather, News Quips
CKVL—Edition spéciale
CJMS—L'envers de la médaille
CKLM—Table ouverte
CKGM—Pat Burns Hot Line

12:30
CKAC—Nouv., Gaston Blais
CBF—Réveil rural
CBM—Farm Broadcast
CJAD—News and Stocks — George Balcaen Show
CKVL—Grande Allée
CJMS—Nouv. Carousel
CFMB—Metro News
CKLM—Nouv. sportives

12:45
CKAC—Bourse, Gaston Blais
CBF—Nouv. sportives
CKVL—Succès canadiens
CFMB—News
CKLM—Nouv.

1:00
CKAC—Point du jour
CBF—Radiojournal
CBM—News and Weather
CFCF—News Succès canadiens
CKVL—Succès canadiens
CJMS—Nouv.
CFMB—Music
CHRS—A tout seigneur tout honneur

1:15
CKAC—Sous le soleil de midi
CBF—L'amour quotidien
CBM—Swing Easy
CJMS—Editorial

1:25
CKVL—Vie sociale

1:30
CKAC—Hier et Aujourd'hui
CBF—Une demi-heure avec...
CKVL—Succès canadiens
CJMS—Nouv. — Carrousel
CFMB—News
CKLM—Courrier de Mimi d'Estée

1:50
CBM—The Feminine Touch
CKVL—Nouv.
CJMS—Un pays son histoire
CFMB—News
CKLM—Nouv.

2:00
CKAC—Nouv. A & Pvous appelle
CBF—L'assiette à musique
CBM—News, Conversation Piece
CJAD—Doris Clark Show

CKVL—Madame X
CJMS—Eclairez-moi
CFMB—News
CKGM—H. K. Bassior
CHRS—Inter-variété

2:30
CKAC—Jacques Proulx
CJAD—John Bradshaw
CJMS—Nouv. — Le monde à Frenchy
CFMB—News
CKLM—Deux contre un
CHRS—Clinique 109

2:55
CKVL—Nouv.
CFMB—News
CKLM—Nouv.

3:00
CKAC—Nouv., Jacques Proulx
CBF—Nouv. — Concert populaire
CBM—News

CJAD—George Balcaen Show
CKVL—Vive la vie
CJMS—Nouv., Dame de coeur
CFMB—Flight 1410
CKMG—H. K. Bassior

3:30
CBF—L'amour se dit, l'amour se chante
CBM—Afternoon concert
CKLM—Nouv.
CHRS—Salut les copains

3:55
CKAC—Janette Brouillet
CBM—Assignment
CKVL—Nouv.

4:00
CKVL—La ligne est occupée
CKAC—Nouv., Jacques Proulx
CBF—Jazz de A à Z
CBM—News, Lift Up your Hearts

Demain soir, ce sera fête au Café St-Jacques pour la
730e émission
"CLUB PRINCESSE"
animée par Yvan Leclerc
à 9 heures 05 p.m.

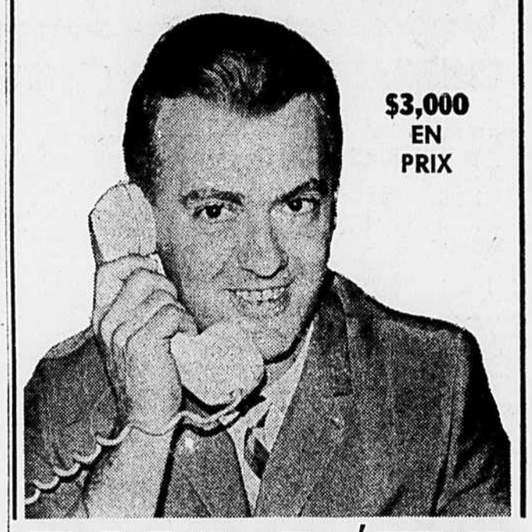

$3,000 EN PRIX

CKAC/73

débute lundi 12 septembre

EN COULEUR
débute samedi 17 septembre

débute lundi 12 septembre

LEMAY

SUITE DE LA PAGE 3

femme, les deux agents de Miami ont finalement abandonné leur interrogatoire, puis la conversation s'est déroulée sur un ton amical. "Nous avons finalement parlé de tout et de rien", a déclaré Lemay. "Mais, dit-il, soyez assuré qu'ils n'en savent pas plus long que lors de leur arrivée à Las Vegas."

Samedi, le 27 août, coïncidait avec l'anniversaire de naissance de Lise Lemay. A cette occasion, son époux lui a commandé un magnifique gâteau de fête. Toutefois, même si le gâteau est parvenu au bureau du shérif au cours de l'après-midi, ce n'est qu'hier midi que Mme Lemay a pu le déguster avec quatre autres codétenues sur le même étage, ainsi qu'avec les matrones.

Une seule tranche du gâteau pour Georges Lemay

Georges Lemay n'a cependant pas eu la permission d'assister à la petite fête intime, qui se déroulait au deuxième étage. Sa cellule est au troisième étage. A la même heure, on lui a toutefois fait parvenir une tranche du gâteau. Naturellement, les responsables de l'institution avaient soumis le fameux gâteau à un détecteur électronique, avant de le livrer à Lise Lemay, au cas où...

Hier, nous avons eu la permission de nous entretenir pendant une quinzaine de minutes avec Lise Lemay, à l'occasion de sa fête. Mme Lemay a dit: "Je suis traitée comme une reine, ici, par les matrones et par les officiers. Ils ont bien soin de moi et m'encouragent de leur mieux. La discipline est sévère, mais ils sont très humains et compréhensifs. J'ai la permission de voir mon mari tous les jours, durant deux heures. Nous sommes très bien nourris. Nous avons des appareils de climatisation et nous pouvons aller aux douches, aussi souvent que nous le voulons."

La femme de Georges Lemay a ensuite déclaré que, depuis son arrestation, elle avait reçu des lettres d'admirateurs, d'aussi loin que de Tacoma, dans l'Etat de Washington, et de Toledo, dans l'Etat de l'Ohio. Ces missives lui apportaient des voeux de bonne chance et des mots d'encouragement.

Un imposteur ?

Hier après-midi, nous avons été témoin d'un incident fort cocasse au parloir des détenus, dans la prison du comté de Clark. Un jeune homme blond, frisé, dans la vingtaine, — il venait du Texas — *s'est présenté au parloir de la prison, environ cinq minutes avant l'heure fixée pour notre entrevue avec Mme Lemay. Il a demandé à voir Lise Lemay. Le gardien de faction ne lui a pas posé de questions, croyant qu'il s'agissait du journaliste de LA PRESSE. Il a donc accordé l'entrevue.*

Lorsque Lise Lemay s'est trouvée en face du jeune homme, elle a manifesté de la surprise, elle lui a demandé ce qu'il voulait. "Je voulais vous voir, a-t-il répondu. Mon voeu est exaucé. Je vous trouve tellement belle. Vous êtes encore plus belle en personne que sur les photographies publiées dans les journaux."

Lise Lemay a immédiatement pressé le bouton et appelé la matrone. Elle a fait évacuer le jeune Texan. L'homme est parti en s'excusant, se contentant de dire: "Je suis heureux de l'avoir vue."

INCENDIES

SUITE DE LA PAGE 3

Garnier, dans le même secteur, et que son origine n'est pas encore connue.

Autres alertes

Vers la même heure, les pompiers de Montréal ont dû répondre à deux fausses alertes et à un incendie dans une automobile, à l'intersection des avenues du Parc et Bernard. Il est facile d'imaginer la grande activité déployée par les pompiers entre 4 h. et 5 h. hier matin, activité que l'on peut rarement constater même pendant les plus grands froids de l'hiver, alors que les incendies sont beaucoup plus nombreux.

A l'hôpital St-Michel

Un léger incendie s'est déclaré, vers 3 h. 50 hier après-midi, dans la chute aux déchets, au sous-sol de l'hôpital St-Michel, à St-Michel.

Aucune panique n'a suivi malgré l'intense fumée qui s'est répandue dans les couloirs de l'hôpital en passant par le système de climatisation. Aucun des patients n'a été évacué.

Vingt pompiers, dirigés par le chef Ernest Terman, ont maitrisé l'incendie en quinze minutes, utilisant un seul jet d'eau.

Dans un restaurant

Un violent incendie a considérablement endommagé le restaurant Desjardins Sea Foods, au 1175 rue McKay, vers 9 h. 35 samedi soir. Un pompier a été blessé en combattant les flammes.

L'incendie a pris naissance dans la cuisine du restaurant et les flammes se sont rapidement propagées jusqu'au toit de l'immeuble de deux étages.

Les pompiers, dirigés par le capitaine Michael Farney, chef de district intérimaire, ont utilisé deux jets d'eau et combattu les flammes durant plus d'une demi-heure.

Le pompier J. Dansereau, 24 ans, du poste no 10, a été blessé quand son crochet qu'il utilisait pour démolir une partie du toit s'est détaché et lui a percé la main gauche.

Maison de chambres

Un autre incendie a nécessité deux jets, vers 6 h. 30 samedi soir, dans une maison de chambres de trois étages, au 3478 rue Jeanne-Mance.

Les flammes ont pris naissance dans une chambre inoccupée du troisième étage et les pompiers, dirigés par le capitaine Michael Farney, chef de district intérimaire, ont réussi à les circonscrire. Personne n'a été blessé.

Maison abandonnée

Dirigés par le même chef, les pompiers ont combattu un léger incendie qui s'est déclaré dans une maison inhabitée de deux étages, vers 7 h. 40 samedi soir, au 726 rue St-Félix.

Les pompiers ont utilisé un seul jet d'eau et ont maitrisé les flammes en moins de 20 minutes. Personne n'a été blessé.

Prisonnier de l'ascenseur

Neuf personnes sont demeurées prisonnières dans une cage d'ascenseur pendant près de 20 minutes, vers 2 h. hier matin, au 3474 rue Hutchison, une maison d'appartements de 12 étages.

Le capitaine Michael Farney, chef de district intérimaire, qui s'est rendu sur les lieux avec l'unité de protection et d'urgence, a déclaré qu'il s'agit d'un ascenseur pouvant contenir cinq personnes.

MORTS

SUITE DE LA,PAGE 3

capoté en bordure de la route, près de St-Hilaire, comté de Rouville. Son mari et sa fille ont subi des blessures dans cet accident.

M. Léo Brunet, 25 ans, du 37 Avenue Troy, à Verdun, s'est tué, vers 2 h. 55 samedi matin, quand son auto a capoté dans une courbe dangereuse, sur le boul. Marie-Victorin, à Brossard. Trois autres personnes ont subi des blessures dans cet accident.

Marius Lévesque, 23 ans, de Saint-Pacôme, près de Ste-Anne-de-la-Pocatière, à environ 90 milles au nord-est de Québec, s'est tué, vendredi soir, quand son auto s'est écrasée à l'arrière d'un lourd camion-remorque, sur la route de St-André-de-Kamouraska.

M. Eugène Lafrenière, 80 ans, du 4857 rue Hôtel-de-Ville, tué par un autobus de la Commission de transports de Montréal, vers 9 h. samedi soir, en tentant de traverser la chaussée à l'intersection du boul. St-Joseph et de la rue Fabre. Il a succombé à ses blessures à son arrivée à l'hôpital Notre-Dame.

Stéphane Guindon, 6 ans, fils de M. et Mme André Guindon, du 53, rue Guy à Jacques-Cartier, tué par une auto vers 3 h. hier après-midi, en marchant en bordure de la route no 3-A longeant le fleuve, à la hauteur de Jacques-Cartier.

Mlle Ghislaine Yelle, d'âge inconnu, du 5345, 3e Avenue, dans le quartier Rosemont, s'est tuée vers minuit ce matin dans une collision impliquant deux automobiles et un autobus de la Commission de transports de Montréal, à l'intersection de la rue Boyce et du boul. Pie IX. Trois autres personnes ont subi des blessures dans cet accident.

VICTIMES DE L'ONDE

M. Henri Gagnon, 59 ans, de St-Hyacinthe, s'est noyé vers 6 h. samedi soir à la plage Rouge, près d'Upton, comté de Bagot. Son corps a été repêché.

M. Henri Gaudreault, 19 ans, du rang no 10, près de Val-St-Gilles, comté d'Abitibi-Ouest, s'est noyé, vers 3 h. samedi après-midi, quand son embarcation de bois (faite à la main) a coulé, dans la rivière Turgeon, non loin de chez lui. Son corps a été repêché peu après.

Mme Oscar Plante, 53 ans, du 642 rue St-Ignace, à Québec, s'est noyée, vers 10 h. hier matin, dans la rivière Beaurivage, près de St-Etienne-de-Lauzon, comté de Lévis. Son corps a été repêché, hier midi, par un jeune homme qui se promenait à bord d'une embarcation à moteur hors-bord.

M. Roger Thibodeau, 32 ans, de Princeville, s'est noyé, hier après-midi, dans le lac St-Joseph, près de St-Pierre-Baptiste, comté de Mégantic.

TUE D'UN COUP DE FEU

M. Richard Rainville, 23 ans, de Pointe-aux-Trembles, s'est tué accidentellement, samedi soir, quand son fusil de calibre .22 qu'il exhibait devant des amis s'est soudainement déchargé sur lui.

ECRASE PAR UN ARBRE

M. Marc-Henri Migneault, 44 ans, de St-Thomas-Dydime, a été écrasé par la chute d'un arbre qu'il venait de couper, au début de la soirée de vendredi, au camp no 23 du chantier de Domtar, dans la région du Lac St-Jean.

ECRASE PAR UNE PLAQUE DE FER

M. Norbert Blanchette, 39 ans, du 8, rue Morin, à Lévis, mort écrasé par une plaque de fer de 800 livres qui est tombée sur lui d'une hauteur de 40 pieds, samedi matin. M. Blanchette assistait comme spectateur à la démolition d'un vieux réservoir d'eau, à Lévis, lors de l'accident. Il a succombé à ses blessures deux heures plus tard à l'hôpital. Un compagnon de la victime, M. Jacques Turgeon, 40 ans, qui a été grièvement blessé par la plaque de fer, demeure sous des soins intensifs à l'hôpital.

KLEWER

SUITE DE LA PAGE 3

à Rehmagen, une ville sur les bords du Rhin, par un employé du traversier sur le fleuve, et une femme.

Un porte-parole de la police aurait toutefois précisé qu'on croyait le jeune Henschell réfugié en Allemagne de l'Est.

A cet effet, sa fiche signalétique a été transmise aux autorités de l'Allemagne de l'est, ainsi qu'à l'Interpol, et la coopération de tous les pays voisins de l'Allemagne de l'Ouest a été demandée.

Trois femmes sont victimes d'un vol avec violence

Comme Mmes Thérèse Ouimet, 9590, Bruchési, Claude Laplante, 39, Cousineau, Pont-Viau et René Legault, 9494, Delorimier, arrivaient ensemble hier soir à l'intersection de Sauvé et J.-J. Gagnier, dans le nord de la ville, une auto s'est immobilisée près d'elles et deux voyous en sont sortis.

Les inconnus ont tombé à bras raccourcis sur les trois promeneuses, les rouant de coups de pied et de poing à la figure et au corps.

Puis ils leur ont arraché leurs sacs à main contenant $70, $3 et $40 et ils ont filé.

Secourues par des passants, les trois victimes ont été transportés à l'hôpital Fleury pour pansement.

Vol à main armée dans un magasin

Deux bandits ont fait irruption vers 10 h. ce matin dans le magasin de chaussures situé au no 1753 est, rue Fleury.

L'un brandissait une carabine à canon scié et l'autre un couteau.

Se dirigeant vers la caisse, ils ont sommé le commis de leur remettre l'argent du tiroir. Ce que la victime a fait.

Les hommes ont empoché $35 puis ont filé sans autrement molester l'employé.

Vol de $1,000 dans une auto

Des individus se sont emparés d'un équipement de golf d'une valeur de plus de $1,000 dans l'automobile de M. Charles Giraldeau, alors que sa voiture était en stationnement près de chez lui, au 10430 Place Prieur.

FAITS divers

Saisie de plusieurs gobe-sous sur la rive sud

Des agents de la Sûreté provinciale et de la police municipale de Montréal ont effectué cinq descentes, tard vendredi soir, sur la rive sud, où ils ont saisi plusieurs gobe-sous et jeux de bagatelle.

La première descente a été faite au 30 de la rue Laperrière, à Boucherville, où deux jeux de bagatelle ont été saisis. Un gobe-sous a ensuite été saisi au 171 de la rue Saint-Denis, à Boucherville, et un autre, quelques minutes plus tard, au 146 de la rue Ste-Anne, à Varennes.

Au 215, rue Ste-Anne, à quelques portes de là, les policiers ont saisi un autre gobe-sous et enfin, au 2191, rue Marie-Victorin, ils ont saisi un dernier gobe-sous et un jeu de bagatelle.

Ouvrier blessé dans une chute à la Place des Arts

Un ouvrier qui travaillait au chantier de la Place des Arts, dans le centre de Montréal, a été grièvement blessé, vers 10 h. samedi matin, en faisant une chute d'environ 100 pieds.

M. Gérard Bouchard, du 223 rue Wolfe, à Jacques-Cartier, a été transporté à l'hôpital Royal-Victoria par l'ambulance 17-15 de la police de Montréal, souffrant d'une fracture du crâne et de coupures au visage.

Les cambriolages de la fin de semaine

Des cambrioleurs se sont emparés de fourrures d'une valeur de $4,200 chez M. Edouard Vincent, au 11,010 rue Verville.

D'autres individus ont causé des dommages matériels évalués à $1,500 à la propriété de Mme Estelle Chamberland, au 1017 rue Fleury, en plus de s'emparer de bijoux et d'une importante collection de pièces de monnaie.

Des inconnus ont volé des articles d'une valeur de $2,000 chez MM. Dino et Francesco Di Mario, au 2790 rue Hochelaga.

En son absence, des voleurs se sont introduits chez M. Luigi Caventi, au 10,197 rue Larose, et lui ont volé divers objets d'une valeur de $700.

Un équipement complet de golf ainsi qu'un appareil de télévision, le tout évalué à près de $1,000, ont été volés chez M. Yvon Racette, du 6554, 4e Avenue, dans le quartier Rosemont.

Enfin, des cambrioleurs se sont emparés de $635 d'articles divers chez Mme Raymond Picard, au 4460 rue Bellechasse, appt 22.

Evasion à la prison de Québec

QUEBEC. — Un prisonnier de 26 ans, Gilles Tardif, s'est évadé samedi soir de la prison de Québec.

L'individu, qui n'est pas considéré comme dangereux, purgeait une peine d'emprisonnement pour vol d'auto. Au moment de son évasion, il portait un pantalon blanc, un chandail gris et des bottines noires.

Un évadé du Nouveau-Brunswick repris à Val-d'Or

CARAQUET, N.-B. (PC) — Un évadé de la prison à sécurité minimum de Blue Mountain, au Nouveau-Brunswick, Alyre Mailloux, 19 ans, de Pokemouche, N.-B., condamné à deux ans de réclusion pour vols d'autos, a été repris, samedi, à Val-d'Or, en Abitibi, par des agents de la Sûreté provinciale.

Un compagnon d'évasion de Mailloux, Albert Arsenault, 20 ans, de Montréal, est cependant toujours au large. Les deux individus étaient recherchés dans la région de Caraquet à la suite d'un récent vol d'armes et de munitions dans un magasin général de cette ville.

Le "Souvenir" est rentré à bon port

HALIFAX. (PC) — Alors que des recherches aériennes et maritimes venaient d'être entreprises pour le retrouver, le bateau de pêche "Souvenir" est revenu à Cap-aux-Meules, aux îles de la Madeleine, où il a son port d'attache.

Les quatre hommes d'équipage ont fait savoir qu'ils avaient eu des difficultés avec le moteur et la pompe à eau du petit bâtiment.

Peu de temps avant le retour tardif du "Souvenir" à Cap-aux-Meules, le garde-côte "Tupper" et un avion de la base de l'ARC à Summerside, I.-P.-E., avaient été dépêchés en mer pour le localiser.

Blessés en nettoyant des fusils

Un homme de 42 ans, M. Jean Martineau, du 2170 rue Des Carrières, app. 3, a été blessé vers 7 h. 30 samedi soir, quand son fusil de calibre .22 qu'il était en train de nettoyer s'est subitement déchargé sur lui, dans son appartement. M. Martineau a été transporté à l'hôpital Maisonneuve.

Par ailleurs, la Sûreté municipale de Montréal a enquêté au sujet d'un accident dont Wolfgang Ritner, 17 ans, du 8615 rue Champagneur, a été victime au cours de la fin de semaine.

L'adolescent s'est blessé à une main en manipulant un fusil de calibre .22 qu'il avait acheté la veille. Les autorités de l'hôpital Royal Victoria, où il était allé se faire panser, ont prévenu la police.

Les policiers ont été intrigués, en premier lieu, en constatant que le canon de l'arme avait été scié, mais il semble que c'est une pratique répandue chez les chasseurs de petit gibier.
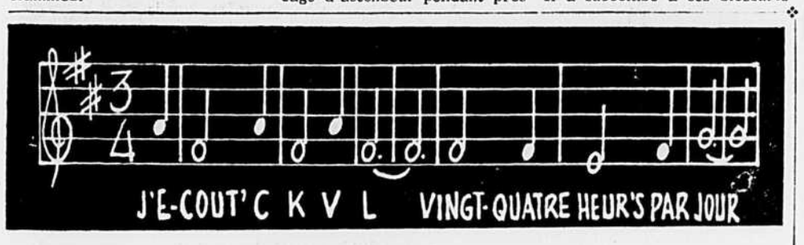
A la demande générale

MADAME X

MAINTENANT 3 FOIS PAR JOUR

MATIN: 8 h. à 9 h.
APRES-MIDI: 2 h. à 3 h.
SOIR: 7 h. à 8 h.

CKVL

850 AU CADRAN — 24 H. PAR JOUR

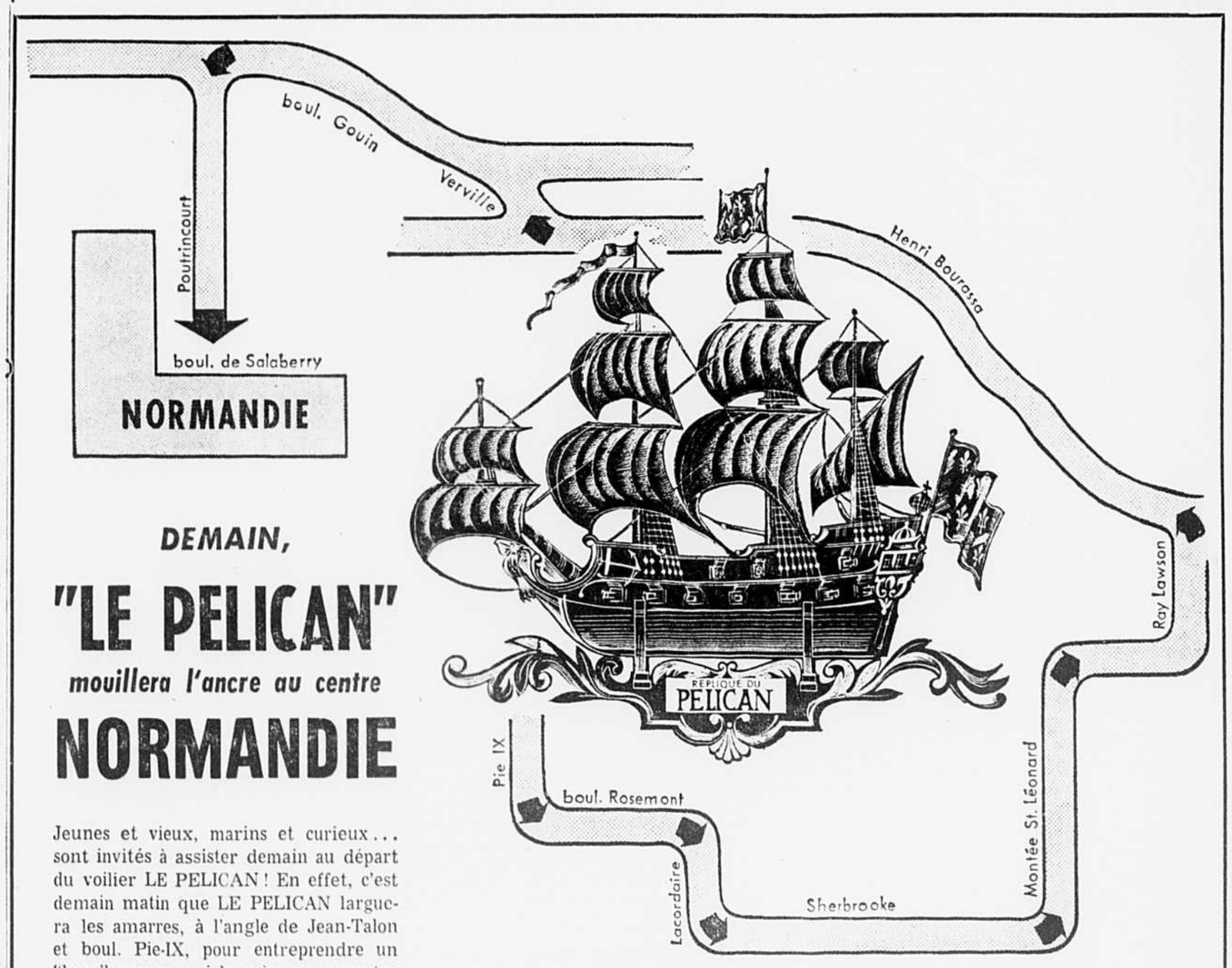

DEMAIN,

"LE PELICAN"

mouillera l'ancre au centre

NORMANDIE

Jeunes et vieux, marins et curieux... sont invités à assister demain au départ du voilier LE PELICAN ! En effet, c'est demain matin que LE PELICAN larguera les amarres, à l'angle de Jean-Talon et boul. Pie-IX, pour entreprendre un "long" voyage qui le mènera au centre d'achats NORMANDIE, situé boul. de Salaberry et autoroute des Laurentides. LE PELICAN est une réplique exacte du vaisseau que commanda Sieur Le Moyne d'Iberville. Surveillez et applaudissez au passage du cortège du PELICAN ! Sieur d'Iberville sera de la partie !

Le centre NORMANDIE invite à son tour marins et curieux à visiter, dès jeudi le 1er septembre, LE PELICAN, où la Société Historique de St-Michel met de magnifiques expositions à la disposition de tous. Jeunes et vieux seront épatés !

Vous pouvez visiter LE PELICAN tous les jours de 9 heures a.m. à 10 heures p.m., les samedis et dimanches inclus. Admission 25¢.

CENTRE D'ACHATS

Normandie

BOUL. DE SALABERRY ET AUTOROUTE

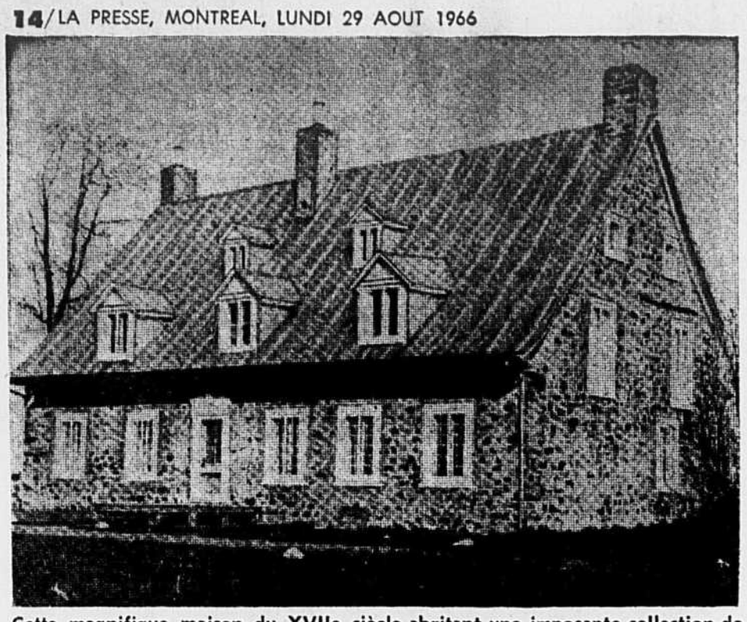

Cette magnifique maison du XVIIe siècle abritant une imposante collection de pièces archéologiques, trouvées aux environs, échappera-t-elle au domaine public pour être vendue aux enchères ?

La protestation du président de la Chambre de commerce de la province de Québec

Voici au texte la lettre du président de la Chambre de commerce du Québec, M. Jacques Caron, lettre adressée le 23 août dernier au ministre du Tourisme, de la Chasse et de la Pêche, M. Gabriel Loubier, afin de protester contre le congédiement des employés du manoir Batiscan et contre la fermeture de cette résidence historique.

"Monsieur le ministre,

"La présente est pour porter à votre attention une situation très déprimante qui vient d'être créée à Batiscan par l'action intempestive de certains représentants de votre ministère, action dont vous n'avez peut-être pas été informé préalablement.

"Tout d'abord, mentionnons pour situer le problème, qu'il existe à Batiscan une très vieille et typique résidence fort bien conservée, appelée "Vieux presbytère" ou résidence Décarie, dont le gouvernement a fait l'acquisition il y a quelques années.

"Un gardien a alors été engagé ainsi que trois hommes qui, dans un atelier attenant à cette résidence, fabriquaient des enseignes rustiques en bois pour les besoins du gouvernement.

"Or, il arrive, monsieur le ministre, que, sans avis préalable, un représentant de votre ministère se présente à cet endroit mercredi dernier, le 10 août, et enjoint aux trois personnes ci-dessus mentionnées de fermer l'atelier et de quitter les lieux le jour même. Toute intervention des intéressés pour continuer leur travail au moins jusqu'à la fin de la semaine fut vaine.

"Je désire tout d'abord vous signaler cette façon pour le moins brutale de traiter ces employés et je sollicite votre intervention pour qu'ils soient mieux considérés. Même si l'on offre un autre emploi à ces gens, si ce doit être à des endroits qui les obligeront à déménager, je ne trouve pas que c'est une solution très humaine pour des gens qui demeurent ici depuis fort longtemps.

"Comme président de la Chambre de commerce de la province de Québec, je suis à même de constater le manque évident à préserver nombre de sites historiques au Québec et comme citoyen de Batiscan, je m'objecte avec vigueur à la fermeture de celui-ci.

"En faisant l'acquisition de cette vieille résidence, le gouvernement a fait un premier pas dans la bonne voie en vue du développement d'un potentiel d'attraction touristique de notre région et a contracté en quelque sorte un engagement en ce sens vis-à-vis la population de notre milieu. Il était normal de s'attendre à ce que le geste suivant soit d'ouvrir ce site au public visiteur.

"Loin de poser ce geste logique, on se propose de fermer complètement la place. En conséquence de la situation décrite ci-dessus, permettez-moi d'intervenir auprès de vous, monsieur le ministre, pour solliciter de votre part les gestes suivants :

1) Ordonner que le site connu sous le nom de "Vieux presbytère de Batiscan" soit rouvert immédiatement et que les trois citoyens de notre localité qui y travaillaient y retrouvent leur emploi.

2) Ordonner que ce site soit ouvert au public pendant la saison touristique qui est pour nous non seulement la saison estivale, mais aussi celle de la pêche aux poissons des chenaux.

3) Ordonner que le ministère fasse l'acquisition de quelques terrains environnants dans le but de les aménager immédiatement en terrain de camping afin d'être prêt pour l'Expo 1967 en considérant que Batiscan est situé sur la route no 2 à moins de 100 milles de Montréal.

"De toute façon, je crois que ce site historique, unique en son genre, ne doit être vendu pour aucune considération à qui que ce soit et doit demeurer la propriété du gouvernement."

En fin de lettre, M. Caron signale au ministre Loubier que copies de cette lettre ont été envoyées à MM. Maurice Bellemare, député de Champlain, Arthur Labrie, sous-ministre du Tourisme, de la Chasse et de la Pêche, Paul Brown, sous-ministre adjoint de ce ministère, Robert Prévost, également sous-ministre adjoint, Richard Côté, ingénieur au ministère et Raymond Douville, sous-secrétaire de la province.

Qui deviendra le propriétaire de l'historique manoir de Batiscan ?

par Pierre Godin

Le presbytère-manoir de Batiscan, devenu en 1963 musée et considéré par les experts comme un joyau du patrimoine québécois, deviendra-t-il la propriété de M. Maurice Bellemare, ministre du Travail et du Commerce et député du comté de Champlain ?

M. Jean-Paul Thibault, biologiste originaire de Batiscan et professeur au collège St-Ignace, à Montréal, a fait état hier soir au cours d'une conversation de rumeurs voulant que cette résidence historique soit prochainement vendue aux enchères, ce qui permettrait à un membre de l'organisation de l'Union nationale de l'acheter puis de la revendre ensuite à M. Bellemare.

Depuis le 10 août dernier, une certaine irritation existe à Batiscan à l'endroit du ministère du Tourisme, de la Chasse et de la Pêche.

Ce jour-là, un représentant de ce ministère s'est amené au manoir et a ordonné aux trois employés qui s'y trouvaient de quitter les lieux le jour même.

Ce congédiement "brutal et sans avis préalable" a été suivi de la fermeture de la maison, achetée par le gouvernement libéral, il y a quelques années, dans le cadre de sa politique de récupération des monuments du passé.

Il va sans dire que la fermeture du manoir, considéré par les experts comme le plus bel exemple au Canada d'un édifice du XVIIe siècle en parfait état de conservation, comme le renvoi brutal des employés, a attiré l'attention de plusieurs citoyens.

Alerté par M. Thibault, le président de la Chambre de commerce du Québec, M. Jacques Caron, qui réside à Batiscan, a dénoncé auprès du ministre responsable, M. Gabriel Loubier, ce qu'il a appelé dans une lettre, en date du 23 août, la "situation très déprimante créée par l'action intempestive de certains représentants" du ministère du Tourisme.

Après avoir souligné que ce site historique ne doit être vendu pour aucune considération à qui que ce soit et doit demeurer la propriété du gouvernement, M. Caron demande au ministre Loubier de rouvrir immédiatement le "Vieux presbytère de Batiscan", et de réinstaller dans leurs fonctions les trois citoyens de Batiscan qui ont été congédiés.

De son côté, M. Thibault a déclaré que si l'absence de fonds est la cause du congédiement des employés du manoir ainsi que de la fermeture de celui-ci, cependant, le gouvernement ne doit pas pour cela permettre que cette maison historique sorte du domaine public pour être vendue à un individu.

"Un tel geste serait insensé à ce moment-ci, alors que le ministre du Tourisme, M. Loubier, déclare que si le Québec perd son visage français, le tourisme ne sera plus intéressé à y venir. Ce visage, il est fait de plusieurs choses dont les vieilles maisons du XVIIe siècle et la meilleure façon de les protéger, c'est que le gouvernement les acquière et non qu'il les vende."

Musée archéologique

Le manoir de Batiscan, a souligné M. Thibault, a été acheté par le gouvernement non seulement en vue d'y exposer une collection archéologique de pièces, vieilles de trois à mille ans avant Jésus-Christ et trouvées lors de fouilles dirigées par l'abbé René Lévesque, mais aussi en vue d'y aménager un terrain de camping, sur les lots environnants, à l'occasion de l'Expo 1967.

Chaque année, des centaines de touristes américains et canadiens visitent ce site historique, situé sur la route numéro 2, à une centaine de milles de Montréal. Cela va de soi, la fermeture du manoir causerait un tort énorme à l'industrie touristique de la région des Trois-Rivières.

Dans sa lettre au ministre Loubier, M. Caron souligne que comme président de la Chambre de commerce du Québec, il est à même de constater le manque évident à préserver nombre de sites historiques du Québec.

"Comme citoyen de Batiscan, dit-il, je m'objecte avec vigueur à la fermeture de celui-ci. En faisant l'acquisition de cette vieille résidence, le gouvernement a fait un premier pas dans la bonne voie en vue du développement d'un potentiel d'attraction touristique de notre région et a contracté en quelque sorte un engagement en ce sens vis-à-vis la population de notre milieu."

Congrès de l'Institut d'administration publique

Le dix-huitième congrès annuel de l'Institut d'administration publique du Canada aura lieu à Montréal, du 7 au 10 septembre inclusivement, sous le thème général : "Nouvelles conceptions du gouvernement local". Le président national de l'institut est M. G. G. E. Steele, sous-secrétaire d'Etat à Ottawa, tandis que le vice-président national est M. Jean Fournier, président de la Commission de la fonction publique du Québec. Les assises se tiendront sous la présidence immédiate de M. Hermann Primeau, directeur du personnel de la ville de Montréal, qui est président du congrès.

On attend à ces délibérations plus de 200 congressistes appartenant aux cadres de la fonction publique aux différents paliers de gouvernement au Canada ainsi que des universitaires et d'autres personnes dont les activités ou les intérêts se relient à l'administration publique. Etant donné le thème de cette année, on prévoit que de nombreux administrateurs municipaux seront présents. Les congressistes seront accueillis officiellement à Montréal par le maire Jean Drapeau.

Dans le cadre du thème général, on examinera différents problèmes tels : les relations provinciales - municipales; les emprunts à long terme par les municipalités; l'administration du personnel; les transports en commun; le rôle de la recherche dans le gouvernement municipal; l'aménagement du territoire et la rénovation urbaine; l'usage pratique du traitement des données (informatique); le gouvernement local et le développement industriel, etc. Des personnes expertes dans ces questions présenteront des travaux que les congressistes discuteront ensuite à volonté.

Un système de traduction simultanée sera à la disposition des congressistes qui, au terme du congrès, samedi le 10 septembre, seront invités à visiter l'emplacement de l'Expo 67.

Le nationalisme canadien-français est justifiable

— Joseph Kage

PORT ELGIN, Ontario (PC) —M. Joseph Kage, de Montréal, vice-président du Service canadien d'aide aux immigrants juifs a déclaré vendredi lors de la séance de clôture de la conférence ontarienne sur les relations entre les différents groupes ethniques que le nationalisme canadien-français est justifiable aussi longtemps qu'il demeure positif.

"Le Canada français doit comprendre qu'un nationalisme négatif peut être dangereux, risquant de se transformer en fascisme ou en chauvinisme. Le fascisme et le chauvinisme ne travaillent pas contre ceux qu'ils visent à combattre, mais contribuent au contraire à détruire ceux-là mêmes qui y souscrivent . . ."

La CSN l'emporte à Velan Engineering

La Commission des relations de travail vient de procéder au dépouillement du scrutin qu'elle avait ordonné le 27 mai dernier parmi les employés de la compagnie Velan Engineering, à Montréal. Le Syndicat national des employés de Velan (CSN) a remporté l'adhésion des employés par 193 votes contre 4 pour l'International Association of Machinists, local 631.

Le dépouillement du scrutin n'a pu se faire avant une plainte concernant ce vote ayant été déposée devant la CRT par M. Aldo Caluori, de l'Union des machinistes. Celui-ci prétendait qu'un inspecteur de la CRT aurait dit à l'employeur que le vote avait été "positif" et qu'il serait avisé par la CRT "dans trois semaines approximativement du changement de représentation syndicale des employés" (ces employés étaient, jusqu'au vote, représentés par l'Union internationale des machinistes).

Cette plainte déposée par M. Caluori avait valu à la CSN une des attaques les plus dures de M. Louis Laberge, président de la FTQ, qui avait conclu avec M. Caluori au "patronage" de la CRT en faveur de la CSN. M. Laberge avait même déclaré que c'était le gouvernement de M. Lesage, alors au pouvoir, qui avait pratiqué un patronage pro-CSN via la CRT.

Après analyse et étude de la preuve, les membres de la CRT qui avaient à juger de cette plainte en sont venus à la conclusion, le 23 août dernier, que la plainte de M. Caluori "n'était pas fondée" et qu'il n'y avait pas lieu de suspendre les procédures sur la requête en accréditation déposée par la CSN. On a aujourd'hui procédé au dépouillement du vote avec le résultat que l'on sait.

"Encore une fois, une attaque de M. Laberge s'est révélée non-fondée et faite dans l'unique but de nuire à la centrale rivale et d'engendrer une lutte intersyndicale contraire aux intérêts des travailleurs concernés. Ceux-ci auront dû attendre longtemps avant de voir leur liberté confirmée par le résultat du vote," a déclaré M. Robert Sauvé, secrétaire-général de la CSN, à la suite de la décision de la Commission.

Nouveau médecin-chef

Le colonel Robert Robitaille, de Montréal, est nommé médecin-chef de la région militaire du Québec. Ses bureaux sont situés à la base des Forces canadiennes St-Hubert. Le colonel Robitaille, qui est psychiatre, servait jusqu'à récemment auprès du 4e groupement de brigade d'infanterie canadienne et de l'Armée britannique du Rhin, en Allemagne.

UNE BONNE ESCALE

A seulement quelques minutes du centre de Toronto, vous trouverez l'endroit idéal pour jouir du plus grand luxe . . . piscine chauffée, salle à manger continentale, cafétéria, café offert gracieusement dans les suites et chambres familiales. Toutes les facilités pour les congrès et le stationnement gratuit sont fournis. Ecrire ou appeler pour avoir la brochure et faire vos réservations au plus tôt.

Tous permis de la Commission des Liqueurs, Terminus officiel de limousines de la North Metro Airline.

the Canadiana MOTOR HOTEL
Route Macdonald-Cartier
Intersection 59, au chemin Kennedy
Agincourt, Toronto, Canada
Code régional 416, 291-1171

EXAMEN DE LA VUE
Bruno Quesnel O.D.,
Optometriste, bureau chez
Peoples Credit JEWELLERS
1015 ouest, Ste-Catherine
VI. 9-7071

Robert HETU
OPTOMETRISTE
EXAMEN DE LA VUE
LUNETTES
HRES : 10 A.M. A 8 P.M. — CR. 7-3409
7123 ST-DENIS (ANGLE JEAN-TALON)

BREVETS D'INVENTION
Marques de commerce
Dessins de fabrique
en tous pays.
MARION, ROBIC & ROBIC
2100, Drummond, Montréal 25
Téléphone 288-2152

DEVENEZ PLUS CONFIANT EN VOUS-MEME
grâce au cours
DALE CARNEGIE EN FRANÇAIS
AUSSI DONNE EN ANGLAIS

DALE CARNEGIE

- COMMUNIQUEZ VOS IDEES AUX AUTRES
- AMELIOREZ VOTRE MEMOIRE
- DEVELOPPEZ DE MEILLEURES RELATIONS HUMAINES
- AUGMENTEZ VOTRE REVENU — $ $ $

OBTENEZ VOTRE DIPLOME DALE CARNEGIE

Plus de 1,000,000 de gradués — hommes et femmes
Assistez GRATUITEMENT à une
SOIREE EXPLICATIVE
à 8 heures à l'hôtel Mt-Royal
MARDI LE 30 AOUT, 10ième étage, salle Arctic
POUR RENSEIGNEMENTS : JACQUES DE BELLEFEUILLE
695-5098 ou VI. 5-5264
Institut de direction et de vente — Leadership & Sales Training Institute
Hôtel Mt-Royal, suite M35, 1455, Peel, Mtl

couleurs vives
FENETRES • PORTES • REVETEMENTS
RUSCO TOUT ACIER
COULEURS DECORATIVES CUITES A MEME — VOYEZ LEUR BEAUTE
COMPAREZ LEURS NOMBREUX AVANTAGES
Aussi, marquises et auvents de la meilleure qualité en Fiberglas ou métal aux couleurs "Vivantes"
ESTIMATIONS GRATUITES
RUSCO — HOME SPECIALTIES (1962) INC.
9095, boul. St-Laurent, Montréal
DUpont 1-2511
FENÊTRES — PORTES — REVÊTEMENT

FAITES CET ESSAI
Cachez la moitié chauve de ce visage. Vous voyez un jeune homme. Le contraire vous prouvera que ce même homme paraîtra 10 ans plus vieux, s'il était chauve.

Est-ce que vos cheveux POUSSENT ou TOMBENT ?

SI VOS CHEVEUX S'AMINCISSENT sur le sommet de la tête et aux tempes . . . si vos pellicules entravent la croissance de vos cheveux à même leurs racines . . . si votre cuir chevelu vous démange . . . ce sont là des signes dangereux qui vous préviennent que vous êtes sujet à devenir chauve !

TOUTEFOIS, de nos jours, il est ridicule de se laisser devenir chauve. La science capillaire moderne, soit le fameux traitement Thomas, expérimenté durant plus de 40 années de succès, est le recours infaillible pour contrôler votre chute de cheveux et pour vous débarrasser des démangeaisons et pellicules qui aggravent votre cas. C'est aussi le meilleur moyen de stimuler et maintenir la croissance normale de vos cheveux.

D'INNOMBRABLES CAS, se chiffrant par des centaines de milliers, pourraient être cités dans les 45 bureaux de la clinique Thomas au Canada et aux Etats-Unis. Là, des gens ont profité du fameux traitement de confiance Thomas. Consultez vous aussi le spécialiste Thomas. Il vous montrera en quoi consiste cette méthode infaillible et vous dira franchement si le traitement Thomas saura ou non vous aider. Voyez donc vous-même comment la méthode Thomas stimule la croissance normale de vos cheveux et peut faire disparaître vos pellicules et démangeaisons. L'examen complet de votre cas est GRATUIT et ne vous engage à rien. Vous êtes toujours le bienvenu. Le plus tôt sera le mieux !

Ecrivez à Dépt. LP-626 ou téléphonez pour obtenir la brochure gratuite "Les soins des cheveux . . ."

La clinique Thomas vous offre présentement un traitement démonstration complet, cheveux et cuir chevelu, à moitié prix.

DAMES ET MESSIEURS ACCEPTES AUX TRAITEMENTS
EN VILLE: 1010 OUEST, RUE STE-CATHERINE
(637, Edifice Carré Dominion) Tél: UN. 6-3041
PLAZA ST-HUBERT: 6339, RUE ST-HUBERT
(309, Edifice Lombard) Tél: 274-3501
11h. a.m. à 8h. p.m. - Samedis 10h. a.m. à 3h. p.m.
STATIONNEMENT GRATUIT
45 Bureaux PREMIERS EXPERTS CAPILLAIRES AU MONDE
LA CLINIQUE CAPILLAIRE THOMAS

EATON

SOYEZ ELEGANTE une fois pour toutes !

Hâtez-vous de vous inscrire aux cours de couture de

M. Alfred Bach

en première visite au Canada comme conférencier, auteur et modéliste, CHEZ EATON, en ville, et à Pointe-Claire.

Pour un savoir-faire

- De l'ajustement des patrons avec précision
- De la couture sans épingles ni faufilures
- Du repassage d'allure professionnelle
- Du savoir-acheter les tissus
- Dans l'art de réduire de moitié tous vos problèmes de couture et d'ajustement

M. Bach présente à la couturière moderne une méthode extrêmement simplifiée. Ses cours seront "farcis" d'une foule de références provenant de ses livres de couture et dessin de mode, lesquels seront mis en vente.

Nombre limité de sièges ! Réservez sans tarder ! Entrée gratuite

LES BILLETS SONT DISTRIBUES AU RAYON DES TISSUS, DEUXIEME ETAGE EN VILLE ET A POINTE-CLAIRE

Les sièges seront retenus par téléphone en ville seulement.

Composez 842-9331, poste 609

Une réponse très favorable du public suivra probablement cette annonce. Les billets retenus par téléphone vous seront donc réservés avant les 48 heures qui précèdent les cours.

HORAIRE :

EN VILLE centre des attractions spéciales, 5e étage

Le jeudi 8 septembre de 10 h. du matin à 12 h. 30 de l'après-midi de 6 h. à 8 h. 30 du soir
"Savoir-ajuster"

Le vendredi 9 septembre de 10 h. du matin à 12 h. 30 de l'après-midi
"La coupe et la couture professionnelles", 1ère partie
de 6 h. à 8 h. 30 du soir
"De l'ajustement"

Le samedi 10 septembre de 10 h. du matin à 12 h. 30 de l'après-midi
"La coupe et la couture professionnelles", 2e partie
Nous vous recommandons d'assister aux deux cours de couture

CHEZ EATON A POINTE-CLAIRE centre des ventes saisonnières, au deuxième étage

Le lundi 12 septembre de 10 h. du matin à midi trente.
"L'essayage"

Le mardi 13 septembre de 10 h. du matin à midi trente.
"La coupe et la couture professionnelles", 1ère partie

Le mercredi 14 septembre de 10 h. du matin à midi trente
2e partie
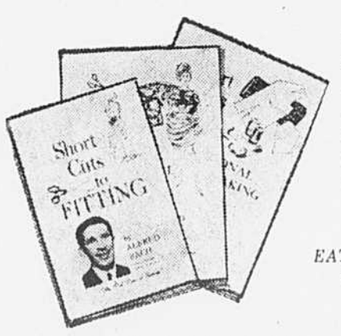
Pour profiter pleinement des cours de M. Bach, nous vous recommandons de lire ses livres :

"Shorts cuts to fitting" 2.50
"Short cuts to professional tailoring" ... 4.00
"Shorts cuts to professional dressmaking" 4.50
"Basic pattern 24 in 1" 4.00
"Design by numbers" (encolures) 5.95

NECESSAIRES ET LIVRES SERONT EN VENTE

EATON au cinquième étage (pendant les cours) et chez EATON en ville (rayon des tissus) au deuxième étage et à Pointe-Claire

Veuillez indiquer le(s) titre(s) que vous désirez et poster dès aujourd'hui

A THE T. EATON CO. LIMITED, rayon des tissus, deuxième étage, 677o. rue Sainte-Catherine, Montréal.

S.V.P. me faire parvenir le(s) livre(s) de M. Bach tel qu'indiqué ci-dessus.

NOM .....

ADRESSE .....

Ces cours furent préparés aux Etats-Unis et ne sont donnés qu'en anglais par M. Bach.

les propos du timide

PAR ALBERT BRIE

Que sert à l'homme...?

S'il n'y avait sur terre que des gens raisonnables, comme la vie serait ennuyeuse ! Par gens raisonnables, j'entends ceux qui vont disant : "Il n'y a plus de quoi s'étonner." Vous les reconnaîtrez à ces indices : ils ont tout regardé sans rien voir, tout touché sans rien sentir, tout écouté sans rien entendre.

Je vois que je viens de définir le sot. Le sot serait-il donc raisonnable ? Dans un certain sens, oui. Par une curieuse dégradation du vocabulaire, l'ignorance se réclame de la raison pour se justifier de ne rien savoir de ce qui pourrait le troubler.

C'est vers l'âge de sept ans que cette raison-là commence à s'installer en nous. L'enfant joue à paraître un homme. Un homme, ça n'a plus de questions à poser; les questions, c'est enfantin. Une autre curieuse anomalie du vocabulaire doit être dénoncée, à savoir que l'interrogation serait un signe de l'ignorance, alors qu'elle la fait reculer. Toute notre vie intellectuelle, à partir de sept ans, se passe à avaler des pourquoi qui nous viennent à la bouche, de moins en moins en vieillissant, car l'âge enlève à l'individu son agilité mentale, plus sûrement que son adresse des muscles. L'esprit bedonne plus vite que le corps.

Peut-on complètement blâmer cette volonté d'insouciance, cette prudence dans le quant-à-soi ? Quand nous regardons sans appuyer le monde visible, il offre une apparence d'ordre. Posons nos yeux sur la surface des hommes et des événements qu'ils déclenchent. En gros, nous parcevons une certaine monotonie. Il y a dans l'homme une continuité, dans son action un enchaînement. L'homo sapiens a-t-il vraiment changé depuis Adam ? Les faits de l'univers pensant et agissant ne sont-ils pas, comme on dit, "un perpétuel recommencement" ?

Sans doute, il y a le Progrès. Mais n'est-il pas lui-même une fatalité prévisible, la conséquence d'une croissance naturelle ? On insiste peut-être trop sur la violence du choc que l'homme éprouverait à l'annonce d'une découverte scientifique. Pour ma part, je trouve qu'il résiste assez bien à la nouveauté. Il l'appelle même; tout au moins, il la pressent. A-t-on jamais lu que les contemporains de Gutenberg se soient fait hara-kiri parce que l'Allemand leur donnait l'imprimerie ? Nous-mêmes, gens d'aujourd'hui, la terreur et la honte nous dispensent-elles de nous moucher depuis notre épouvantable entrée dans l'ère atomique ? Au contraire ! L'apprivoisement de la matière rend notre orgueil un peu plus inébranlable.

Cet orgueil est à base de candeur. Quand Einstein explique le phénomène de la relativité, nous n'y entendons rien; mais il suffit que quelqu'un y voie clair pour que nous en soyons rassurés, pour croire même que c'est à nous en personne que l'humanité future devra être redevable de cette lumière. Le plus ignorant des choses de la physique déclarera à un homme d'un autre âge, avec le plus vibrant sans-gêne : "Nous avons inventé l'électronique." C'est comme si la jouissance des biens hérités lui en apportait ipso facto la connaissance et le mérite.

En général, le Progrès nous alourdit, il rend nos sens plus grossiers. Plus la connaissance appliquée fait du chemin, plus nous nous croyons dispensés de nous y initier. Nous nous rendons maîtres d'une application pratique de la science en nous en appropriant le produit à prix d'argent. Ce n'est pas notre affaire de comprendre le fonctionnement d'un appareil de télévision; tout ce qui nous regarde c'est d'avoir un poste et de nous asseoir devant.

A force de prétendre que le Progrès du savoir scientifique ne nous regarde pas, nous en arrivons à développer devant ses applications et son orientation un désengagement de l'esprit, une indifférence de l'âme. Le monde peut aller à sa perte, nous n'y sommes pour rien, nous comptons pour si peu. Nous ne nous sentons même pas responsables du confort assuré par des techniques que nous utilisons, sans le savoir pour notre propre avilissement.

La guerre au Vietnam, par exemple, on peut difficilement dire que c'est loin. Nous en savons l'atrocité. Nous ne pouvons ne pas être concernés. Le fait est que nous le sommes; nous le savons. Là-dessus, nous trouvons à répliquer que s'il fallait s'indigner chaque fois qu'il y a de la souffrance, nous mourrions chaque jour dans les affres d'une apoplexie inutile. J'avoue que cette réaction-là est fort raisonnable.

Il y a, par exemple, dans un journal, et cela jour après jour, le rapport de tragédies qui, si nous avions une pitié sans borne toujours prête à fondre, nous jetteraient dans un désespoir quotidien. Or, à moins que nous ne soyons concernés directement, nous passons à vol de cosmonaute, sans même plisser les yeux, sur les 3,000 victimes du séisme en Turquie. C'est du fait divers et nous n'en continuerons pas moins de nous plaindre d'une migraine matinale. Compte tenu de nos préoccupations, votre journal aurait peut-être été plus avisé de faire sa manchette ainsi : "MONSIEUR LAGACE FRAPPE D'UNE MIGRAINE TERRIBLE". Car à quoi sert-il à la terre de tourner si son centre en est dérangé ?

Début des négociations dans les hôpitaux privés

Les négociations entre l'Association des hôpitaux privés du Québec et les divers syndicats qui représentent leurs employés ont débuté la semaine dernière.

Dans un communiqué remis aux journaux, le directeur administratif de l'association, M. Jean-Paul Deslierres, a déclaré que "les diverses maisons en cause (environ vingt-quatre) ne disposent pas des moyens financiers suffisants pour agréer les demandes syndicales" et "qu'elles n'offriront que conformément à leurs moyens actuels et factuels".

M. Deslierres a expliqué que, selon une évaluation sommaire minima, les demandes syndicales atteignent environ la somme de deux millions de dollars pour 24 maisons accréditées.

Le directeur administratif a soutenu que "les diverses maisons en cause regrettent que les projets syndicats reçus à date (CSN et FTQ) aient été préparés strictement à l'intention des institutions publiques de grande dimension plutôt que d'avoir été préparés spécifiquement à l'intention et selon la nature et dimension de nos institutions privées".

L'association reconnait néanmoins, de dire M. Deslierres, le bien-fondé du syndicalisme responsable et est en faveur de la liberté syndicale. Elle entend négocier de bonne foi mais elle croit que le rattrapage de leurs salariés au point de vue des salaires et des conditions de travail "devrait être réalisé moyennant l'aide financière proportionnée des ministères concernés et ce, sur une période de deux ou trois ans tout au plus".

Si les ministères de la Santé et du Bien-Etre interviennent financièrement, soutient l'association, "la partie patronale demande qu'il soit tenu compte alors autant de ses problèmes administratifs et financiers que des problèmes syndicaux... Les propriétaires des entreprises privées à but lucratif ou non ont droit eux aussi à un salaire convenable en tant que directeur général de ces institutions de même qu'à une juste rentabilité de leur investissement et honnête marge de profit, vu qu'il leur faut prévoir les progrès scientifiques de demain et aussi vu le fait que leur permis d'opération n'est que d'une durée d'un an".

magasin du SOUS-SOL EATON

OUVERT JEUDI ET VENDREDI SOIRS JUSQU'A 9 heures

Solde de combinaisons faciles d'entretien

A prix très avantageux, combinaisons en tricot "Arnel" de belle qualité. Peu ou pas de repassage. Panneau opaque devant.
Combinaison à bretelles réglables. Ourlet agrémenté de dentelle; corsage délicatement brodé. Blanc seulement. Tailles 32 à 40.
Jupon proportionné, garni de dentelle et d'une applique, avec plissé permanent au bas. Blanc, rose ou bleu. Tailles petite, moyenne (court); petite, moyenne, grande (régulier); moyenne ou grande (long).

1.99

COMPOSEZ 842-9211

EATON en ville (rayon 909) au sous-sol

Bas sans couture proportionnés

15 deniers; talon et pointe renforcés. Existent dans les nouveaux tons mode : épice, cacao, beige. Pointures 8½ à 11.

SPECIAL 6 paires pour 1.99

Achat spécial de bas aux genoux

Imparfaites. Chaussettes en vogue de longueur aux genoux pour adolescentes. En laine/nylon ou "Orlon"/nylon. Ton uni de marine, gris, beige ou blanc. Modèles fantaisie de ton rouge, vert, gris ou bleu. Pointures 9 à 11. SPECIAL .79

3 pour 2.25

COMPOSEZ 842-9211

EATON en ville (rayon 901) au sous-sol

(Hors photo) — Bas de nylon texturé de moyenne épaisseur pour adolescentes. Optez pour une couleur coordonnée à votre tenue parmi les nouveaux tons mode d'automne : marine, noir, brun ou vin. Pointures 9 à 11.
LA PAIRE SPECIAL .86

Ensembles 2 pièces dans le vent, en tricot Jacquard imprimé mode!

14.95

Ils sont seyants et fonctionnels, mettant en valeur les petits calicots imprimés sur un tricot de coton. Ils gardent leur forme et voyagent bien. Parfaits pour la demi-saison. Veste à coupe arrondie pour amincir la silhouette. Poches de biais avec ourlets. Combinaisons de couleurs mode : marine/rouge, vert/orange, prune/poudre, brun/turquoise. Tailles 10 à 18 et tailles spécialisées 14½ à 22½.

Prière d'indiquer un second choix de couleur

COMPOSEZ 842-9211

EATON en ville (rayon 941) au sous-sol

Socquettes en nylon et coton pour hommes

Imparfaites. Profitez de ce prix avantageux pour que vos garçons en aient toujours sous la main ! Ces socquettes sont de ton uni ou à motif de ton gris, vin, brun, beige, anthracite ou marine. Pointures 8 à 10½.
SPECIAL 6 paires pour 1.99

A bas prix : Jumpers en velours côtelé

Une aubaine pour les fillettes ! Jumpers en velours de coton lavable à fines côtes. Boutonnage facile sur l'épaule. Ceinturés haut, ils ont aussi des pattes boutonnées dans le dos, et un large pli devant pour une allure dansante. Rouge, bleu ou aqua. Tailles 3, 4, 6.
SPECIAL 1.59

2 pour 3.00

Pantalons côtelés pour les tout-petits

Le BAMBIN porte le pantalon en velours de coton à larges côtes, avec taille élastique et glissière devant. Deux poches revolver. Marine ou brun.
La BAMBINE porte le pantalon en même velours côtelé, avec taille semi-élastique et une poche en biais. Bleu roi, brun ou rouge. Tailles : 3-4-6-6x.
SPECIAL 1.39

2 pour 2.70

COMPOSEZ 842-9211

EATON en ville (rayon 910) au sous-sol

Gaines en "Lycra"

Votre silhouette de l'automne sera plus élégante avec une gaine "Fashion Form" en "Lycra" léger et d'entretien facile. Devant renforcé d'un panneau en satin pour un bon maintien. Choix de gaine-fourreau à jarretelles amovibles ou de gaine-culotte longue assortie. Blanc ou noir. Tailles petite, moyenne, forte ou très forte. Chacune 4.95

COMPOSEZ 842-9211

EATON en ville (rayon 909) au sous-sol

Pantalons lavables pour messieurs !

Sélectionnés pour votre garde-robe d'intérieur et de travail. Tailles homme. Le tissu tout en rayonne ne prend pas de faux plis et résiste aux taches.
Lavage et entretien faciles. Pas-SPECIAL sants de ceinture et pli devant. Poches fendues. Gris, brun et bleu. Tailles 30 à 42. 4.19

2 pour 8.00

COMPOSEZ 842-9211

EATON en ville (rayon 939) au sous-sol

HEURES D'AFFAIRES EATON : 9 H. 30 A 6 H., SAMEDI COMPRIS JEUDI ET VENDREDI : 9 H. 30 A 9 H. COMMANDES TELEPHONIQUES ACCEPTEES DES 8 H. TOUS LES MATINS : 842-9211
POUR UN RAYON DETERMINE : 842-9331

EATON

Un solde de couvre-lits "Morgan Jones" et Normandie

Excédents de ventes antérieures ! Stock épuisé de dimensions et couleurs ! Pour lits jumeaux, doubles, grands, très grands dans le groupe !

Jumeau	81" x 110"	Grand	105" x 120"
Double	96" x 110"	Très grand	120" x 120"

SPECIAL **13.99** chacun

SPECIAL **24.99** chacun

Couvre-lits "Héritage" très décoratifs à coins arrondis et frange importante. Ils se lavent et sèchent à la machine. Ne manquez pas cette rare occasion ! Choix de plusieurs styles : "Nouvelle-Angleterre", "Brocade Rosette", "Margarette", "Tapestry Deluxe", "Continental", "Columbia", "Beauty Rose". Blanc ou couleurs anciennes.

Achetez-en pour toutes les chambres ... faites en cadeau !
Avec un COMPTE EATON ...

COMMANDES TELEPHONIQUES ACCEPTEES D'APRES COULEURS ET DIMENSIONS

EATON en ville (rayon 436) au deuxième étage

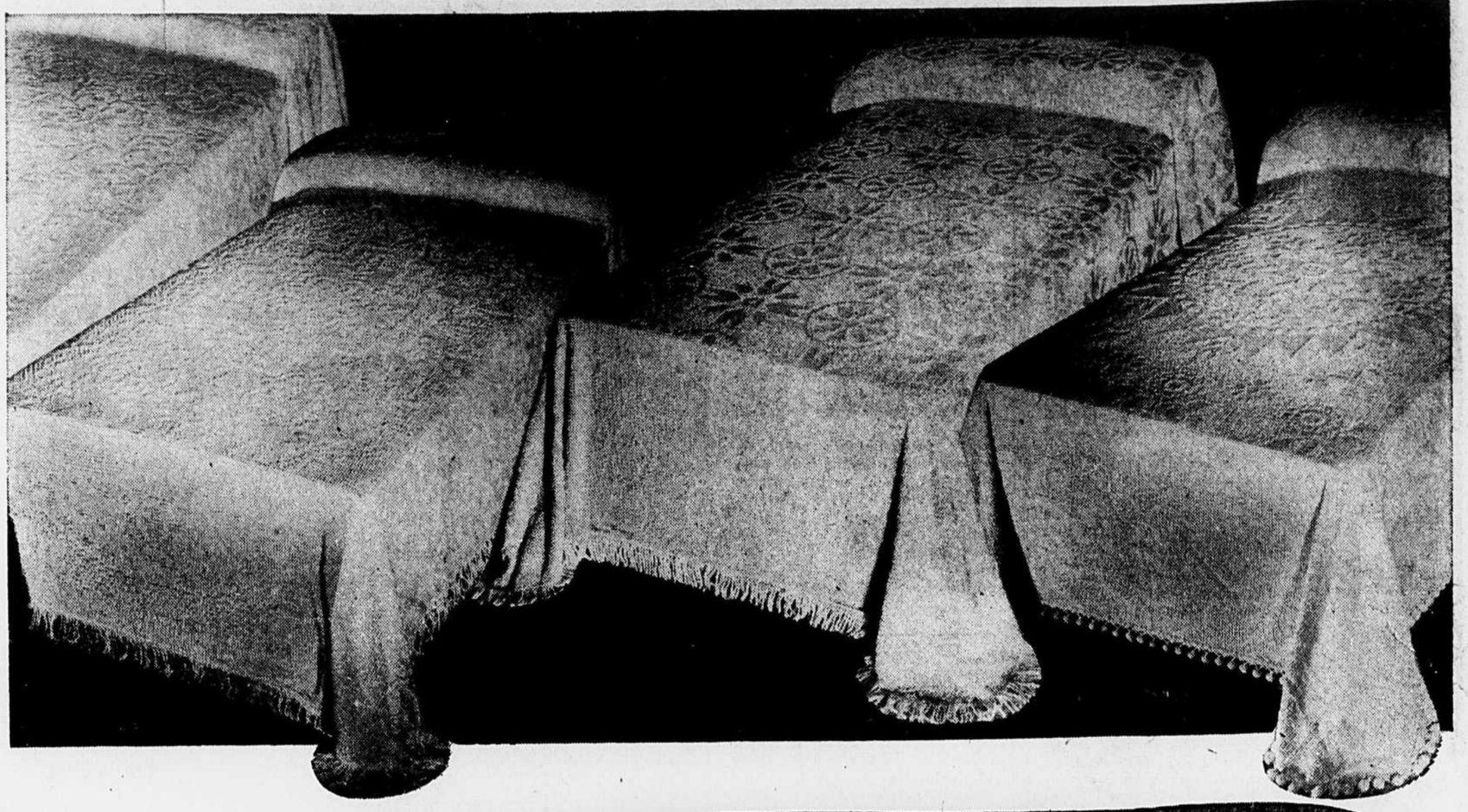

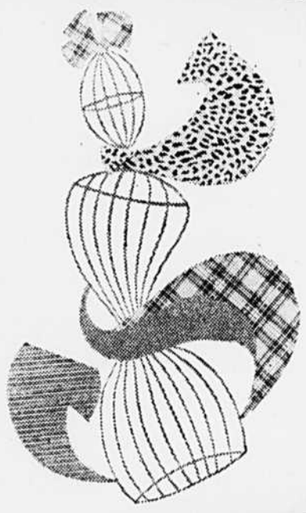

Aujourd'hui, commence chez EATON en ville

LA VENTE DE TISSUS-MODE POUR L'AUTOMNE

Rendez-vous ou composez 842-9211: Service des commandes téléphoniques

Flanelle rayonne/acétate 45"
Tissu lavable à la main, pour costumes, robes ou tenues sport. Tons unis: gris, rubis, pourpre, turquoise, mousse, marine ou brun. Ecossais bleu roi/vert irlandais, rouge/marine, turquoise, olive, jade, bleu sarcelle, rouge. Aussi, pied-de-poule noir/ blanc ou marine/blanc. Spécial, la verge **1.99**

"Bouclasie" lié 44"/45"
De New York! Magnifique tissu bouclé acétate, rayonne et nylon sur envers lié. Convient pour robes, ensembles et costumes. Prune, bleu roi, canneberge, or, jade, bleu sarcelle, cerise, brun, noir, marine ou rouille. Spécial, la verge **4.99**

Tweed de laine "Hopsack" importé 54"
Tweed de laine léger genre cheviotte pour costumes, robes, jupes et pantalons d'automne. Tons brun/rouge, vert/or, marine/bleu, turquoise/havane, or/havane, olive/brun dans le groupe. Spécial, la verge **5.49**

Coton imprimé foncé 45"
Tissu ravissant pour blouses et robes d'automne ou décoration. Choix de mini-motifs et d'imprimés fantaisie sur fond noir ou de couleur. Rouge, bleu, havane, vert, prune dans le groupe. Spécial, la verge **1.39**

Velours de coton uni 36"
Très beau tissu imperméable pour robes, costumes, tenues sport. Tons vifs d'incarnat, rose, pourpre, bleu saphir, jade, vert émeraude, vert foncé, or, canneberge, vin, mandarine, noir, brun. Spécial, la verge **1.79**

Velours côtelé imprimé 36"
Confectionnez des vêtements d'enfants, des tenues sport ou décorez votre intérieur avec ce velours lavable à la main, aux tons prédominants de rouge, turquoise, or, vert, crême, bleu, vert mousse, brun ou noir. Spécial, la verge **1.19**

Tweed de laine à tissage inégal 54"
Tissu-tailleur de laine à tissage fantaisie pour robes, costumes, manteaux, ensembles et jupes. Combinaisons de teintes automnales en vogue: bleu/vert, jade/olive rouge/gris, rose/marine, rouille/beige, olive/chameau ou brun/sarcelle. Spécial, la verge **7.59**

Finette de coton imprimé 36"
Finette de coton souple et lavable pour pyjamas, peignoirs et chemises de nuit. Choix de motifs floral ou géométrique de ton rose, bleu, jaune ou menthe sur fond blanc ou de couleur. Spécial, la verge **.59**

Tweed de rayonne tissée 36"
"Travel tweed" d'aspect lainage, lavable à la main, pour confectionner robes et costumes. Imprimés fantaisie à tons prédominants de beige, bleu roi, rouge, vert, havane, brun, noir, sarcelle, rose ou bleu. Spécial, la verge **1.69**

Suède de coton d'Allemagne 36"
Suède de coton de poids moyen, imperméable et lavable à la main pour manteaux, costumes, vestes et tenues sport. Noir, marine, bleu, rouge foncé, rouge rubis, bleu sarcelle, vert foncé, taupe, mousse, rouille, brun foncé ou ton or. Spécial, la verge **1.79**

Flanelle de laine 54"
Tissu souple et pratique pour costumes, robes et pantalons de dames et vêtements d'enfants. Noir, brun, chameau, vert foncé, jade, bourgogne, vin, marine, bleu, bleu sarcelle, vert mousse, ton or, gris, bleu chiné, marron chiné, vert foncé chiné ou anthracite. Spécial, la verge **2.69**

Doublure d'acétate 54"
Doublure de poids moyen pour costumes ou robes. Beige, pain grillé, bleu copen, vert, vert mousse, vert foncé, blanc, noir, canneberge, gris foncé, brun, sable, bleu sarcelle, or, jade ou marine. Spécial, la verge **.89**

Velours de coton "Hi-Low" 36"
Très mode, les larges côtes! Il est importé d'Espagne et convient pour costumes et tenues sport. Teintes bleu sarcelle, marine, beige, émeraude, anthracite, olive, vert foncé, canneberge, brun, noir ou or. Spécial, la verge **2.29**

Chinés "laine et Orlon" 54"
Tissu léger de laine et "Orlon" aux tons chinés pour robes, tenues sport et vêtements d'enfants. Prune, rouge, bleu, bleu sarcelle, havane, brun, vert ou gris. Spécial, la verge **2.99**

Lainages chiné et quadrillé cordonnés 54"
Tissu très chic à motif pied-de-poule ou quadrillés coordonnés pour robes, pantalon et costumes. Teintes en vogue de bleu, brun, or, rouge, prune, gris ou vert. Spécial, la verge **4.29**

Brocart métallisé 35" à 45"
Très élégant pour robes du soir, ensembles de théâtre ou tenues d'hôtesse. Différentes largeurs. Rose, bleu, vert, blanc ou noir. Spécial, la verge **1.99** à **3.99**

Pas de commandes téléphoniques ni postales pour cet article.

Tweed "Indrani" 44"/45"
Tweed d'aspect lainage en rayonne et coton à envers lié. Tissage inégal fantaisie pour costumes, ensembles, robes. Association de tons rouge / bleu/orange, turquoise/vert, olive/orange/bleu. Spécial, la verge **4.99**

Crêpe de laine fantaisie 54"
Importé, ce crêpe de laine worsted fera d'élégants ensembles, costumes et robes. Teintes mode : vert jade, bleu sarcelle, bourgogne, vert foncé, vert mousse, bleu, blanc, noir, rouge, brun ou gris Spécial, la verge **5.69**

Crêpe laine et mohair 54"
Crêpe léger très apprécié pour confectionner robes, costumes et ensembles d'automne. Chaudes teintes mode : canneberge, rubis, marine, turquoise foncé, bleu sarcelle, vert jade ou bleu roi dans le groupe. Spécial, la verge **3.99**

Fournitures pour chandail et jupe
Tricotez et cousez un ensemble chandail-jupe. Les fournitures comprennent 12 oz. de laine mi-fine pour le chandail et 30" de tissu de laine 54" pour la jupe. Choix de 3 modèles. Tons chinés canneberge, vin, vert foncé, or, épice, bleu moyen, turquoise moyen ou brun dans le groupe. Spécial **8.99**

Crêpe "Harvest" 45"
Crêpe texturé en "Arnel" et "Avron" pour tenues mode de jour ou du soir. Prune, turquoise, bleu Dior, canneberge, marine, café, noir, gris foncé, cerise ou vert mousse clair. Spécial, la verge **2.59**

Tricot jersey double 54"
Tricot double de belle qualité pour vos robes et ensembles. Léger et pratique toute l'année. Choix de merveilleuses teintes mode: vert, marine, noir, brun, bleu, bleu sarcelle, vert mousse ou blanc. Spécial, la verge **7.99**

Tweed de laine lié et crêpe fantaisie lié cordonnés 54"
Tweed à envers lié à coordonner au crêpe à envers lié pour confectionner ensembles ou costumes. Gris, brun, canneberge, bleu, olive. Aussi crêpe de ton prune. Spécial, la verge — crêpe **5.49** tweed **7.49**

20% de réduction sur le prix régulier
Tartan ou tissu uni "Viyella" 36"
Tissu mixte 55% laine et 45% coton d'entretien facile, pour costumes, jupes et vêtements d'enfants. Tons unis: rose, bleu, jaune, marine, noir, gris, rouge, blanc, vert. Tartans "Black Watch", "Hunting Douglas", "Royal Stuart", "Dress Stuart", mini-"Black Watch", mini-"Dress Stuart", mini-"Campbell and Brodie".

Rég. 2.98 Spécial, la vge, uni **2.38** Rég. 3.50 Spécial, la vge, tartan **2.80**

Tissu tailleur "X-ply" 45"
Très beau tissu "Arnel" et "Avron" à tissage vannerie pour robes, costumes, tenues sport et jumpers. Teintes paprika, indigo, vert, canneberge, fauve, prune chiné, bleu chiné, mousse, bleu sarcelle, anthracite, noir, rouge ou cari. Spécial, la verge **2.59**

Crêpe de poids moyen 54"
Ravissant crêpe de laine très en vogue à l'automne pour robes, ensembles, costumes. Noir, marine, bleu sarcelle, vert mousse, chocolat, rouge rubis, canneberge, vert sapin, bleu ciel ou ton or. Un achat mode à très bas prix! Spécial, la verge **4.29**

Broadcloth de coton 36"
Offre avantageuse "rentrée des classes". Pratique pour blouses, robes, chemises et jupes. Blanc, rose bébé, rose, rouge, marron, bleu, aqua, bleu tropical, bleu roi, marine, jaune, or, écru, brun, vert ou noir. Spécial, la verge **.59**

EATON EN VILLE (rayon 233), au deuxième étage.

HEURES D'AFFAIRES EATON: 9 H 30 A 6 H | OUVERT JEUDI ET VENDREDI SOIRS EN VILLE JUSQU'A 9 H | A POINTE CLAIRE JUSQU'A 10 H | MAGASIN ENTREPOT JUSQU'A 9 H | COMMANDES TELEPHONIQUES ACCEPTEES DES 8 H 842-9211

LA PRESSE

MONTREAL, LUNDI 29 AOUT 1966 — 82e ANNEE — No 200

Jesse Owens visite les athlètes de Pierrefond

L'athlète américain Jesse Owens, qui avait étonné l'univers olympique par sa performance aux Jeux de Berlin, en 1936, a rendu visite à la ville de Pierrefond, en banlieue de Montréal. Sur la photo, il explique au jeune Frank Beaumier, 12 ans, de Pierrefond, la meilleure façon de se tenir avant un départ dans les 100-verges ou le 220-verges.

Abou Heif et Travaglio vainqueurs du premier marathon de nage de Montréal

La puissance de l'Egyptien Abdel Latif Abou Heif et la rapidité de l'Italien Giulio Travaglio ont formé une combinaison parfaite, en fin de semaine, lors du premier marathon de nage international de Montréal.

Une foule évaluée à quelque 15,000 spectateurs a été témoin de la victoire du duo Abou Heif - Travaglio au parc Angrignon.

Pendant les 30 heures du marathon, les vainqueurs ont parcouru 62¾ milles, et détenaient une avance de près de trois quarts de mille sur le Montréalais Réjean Lacoursière et l'Américain Tom Bucy à la fin de l'épreuve.

Le duo de George Park et de Billy Barton a terminé troisième avec une performance de 59¾ milles.

Huit des neuf équipes en lice ont complété les 30 heures. L'équipe de Claude Fournier et Ben de Montreuil a dû être retirée de l'eau après 16 milles.

Les vainqueurs ont mérité la part du lion de la bourse totale de $13,500. A leur sortie de l'eau, Travaglio et Abou Heif ont empoché chacun un chèque de $2,000.

Travaglio gagne sept sprints

Travaglio était le nageur le plus heureux en constatant que la température de l'eau se maintenait entre 65 et 70 degrés. On sait que le nageur italien ne peut fournir son plein rendement dans l'eau froide, devant la plupart du temps abandonner après quelques milles.

Mais au parc Angrignon, l'eau était suffisamment chaude pour lui permettre de fournir une performance digne de sa réputation.

Continuellement encouragé par son directeur Federico Corneli, Travaglio a remporté les honneurs de sept des 15 sprints disputés durant l'épreuve.

Conrad Corbeil a gagné deux sprints et les autres sont allés à Abou Heif, Bucy, Whitwill, Lacoursière, Plunke et Corbeil.

Abou Heif et Travaglio ont pris les devants dès le signal du départ et Lacoursière et Bucy ont été leurs plus dangereux rivaux. Même s'ils ont multiplié les efforts, Lacoursière et Bucy n'ont pas réussi à devancer les meneurs.

Mary Lou Whitwill, du Nouveau-Brunswick, et le Montréalais Conrad Corbeil ont terminé au quatrième rang, suivis des duos Cloutier-Plunke, Couture-Weinnesti, Cossette-Piché et Asselin-Bouchard.

Chez les amateurs

Richard Jawkoski, une nouvelle figure dans le domaine de la nage de longue distance, a remporté les honneurs de l'épreuve de deux milles organisée à l'intention des amateurs.

Jawkoski a parcouru la distance en 50 min. 45 sec., devançant par trois secondes Carl Karstens, du club Concordia, et Yvon Montpetit.

Chez les femmes, Elizabeth Frost, de la MAAA, a nagé les deux milles en 55 min. 53 sec.

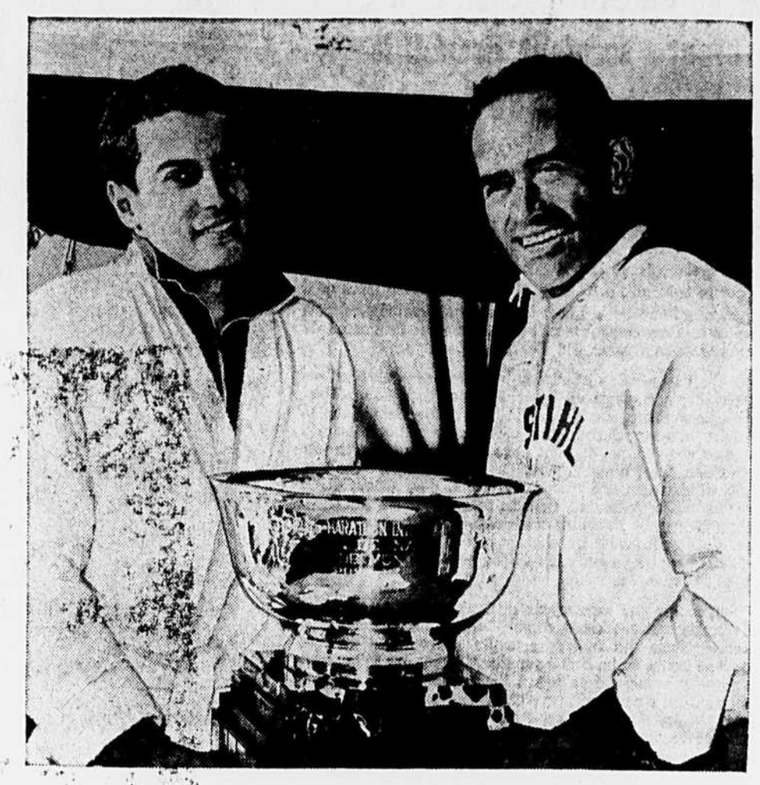

Photos René Picard, LA PRESSE

L'Italien Giulio Travaglio (à gauche) et l'Egyptien Abdel Latif Abou Heif ont remporté les honneurs du premier marathon de nage de Montréal, en fin de semaine. Près de 15,000 personnes ont suivi les péripéties de cette longue épreuve disputée au parc Angrignon. L'équipe formée du Montréalais Réjean Lacoursière et de l'Américain Tom Bucy a terminé deuxième avec un retard de trois quarts de milles sur les meneurs.

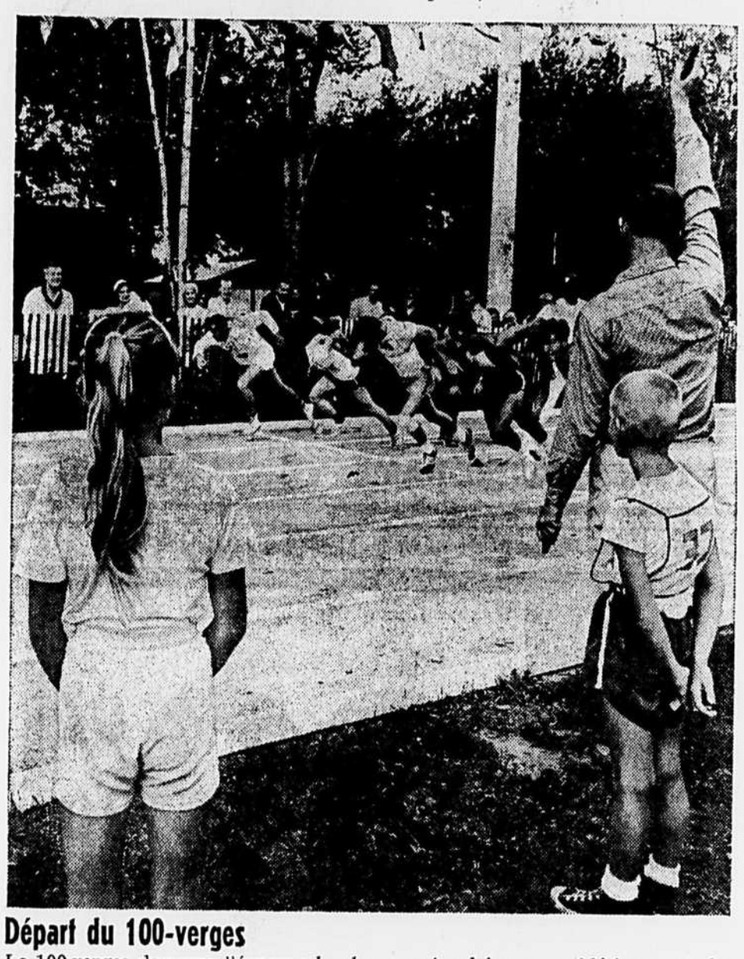

Départ du 100-verges

Le 100-verges demeure l'épreuve la plus spectaculaire en athlétisme, et les Jeux de Pierrefond, en banlieue de Montréal, n'ont pas dérogé à cette règle. Sur la photo, le juge du départ, par un coup de pistolet, vient de donner le signal aux athlètes qui y participent.

Classement du marathon

	milles
1 — Travaglio-Abou Heif	62¾
2 — Bucy-Lacoursière	62
3 — Park-Barton	59¾
4 — Corbeil-Whitwill	54¾
5 — Cloutier-Plunke	53
6 — Couture-Weinnesti	50½
7 — Cossette-Piché	44
8 — Asselin-Bouchard	43¾

Ont abandonné : Ben de Montreuil et Claude Fournier, après 16 heures.

C. Smythe critique le Garden de Toronto, le père Bauer et l'expansion du hockey

par Marcel Desjardins

TORONTO — Le monde du hockey s'était plaint depuis quelques années que le conférencier invité au lunch offert à l'occasion de la journée du Panthéon des sports à l'exposition de Toronto n'était jamais quelqu'un de leur discipline. Aussi pour corriger la situation, les dirigeants de l'expo avaient invité samedi dernier à l'occasion de la présentation officielle des dix dernières additions au Temple de la Renommée du hockey nul autre que Conny Smythe pour adresser la parole aux invités.

L'ancien président et propriétaire des Maple Leafs, qui a toujours aimé à exprimer nettement ses idées bien personnelles peu importe que celles-ci soient populaires ou non, a démontré une fois de plus qu'il ne perd pas son franc parler avec les années.

Il a été mordant dans quelques-unes de ses remarques, particulièrement à l'égard du Garden de Toronto, du R. P. David Bauer de l'équipe nationale du Canada et de quelques autres encore mais d'autre part il a de nouveau laissé nettement savoir combien il avait toujours aimé le hockey et combien il lui est encore profondément attaché.

Smythe a fait rire ses auditeurs en relatant qu'au cours d'une récente visite au Garden de Toronto, il avait noté que les nouveaux sièges installés dans une certaine section de l'amphithéâtre étaient tellement étroits que seuls des gens très minces pouvaient espérer s'y asseoir mais que par contre les prix qu'on réclamait pour ces mêmes sièges étaient tels que seuls des hommes gros, gras et vieux pourraient se payer le luxe de les occuper.

Le vétéran a déclaré que le père Bauer devait avoir une très haute opinion de lui-même comme instructeur pour penser qu'il pourrait obtenir du succès avec son équipe en leur enseignant un genre de jeu de hockey de salon. "Ce n'est pas tellement l'idée de gagner une joute qui compte comme la façon de se comporter sur la glace", a-t-il dit d'une façon ironique.

Puis il a rappelé qu'il a fallu que ce soit une équipe italienne de Toronto qui aille gagner quelques joutes en Europe. "Toronto était autrefois une ville anglaise mais aujourd'hui elle est italienne. Mais c'est une excellente chose comme parait le prouver le succès de notre équipe italienne de hockey", a-t-il dit.

Smythe a également fait remarquer qu'il avait lui-même payé $35,000 pour acheter King Clancy des Sénateurs d'Ottawa mais que l'an dernier le Garden de Toronto avait préféré encaisser $35,000 et faire une faveur à un ministre Black Muslim qu'accepter son opinion.

Il référait à sa démission comme directeur du Garden de Toronto devant la décision de celui-ci de permettre à Cassius Clay de rencontrer George Chuvalo dans la Ville Reine en retour d'un loyer de $35,000.

"Il faut plus que posséder une fortune pour se lancer dans le hockey", a-t-il dit en parlant de l'expansion de la ligue Nationale. "Il faut avoir le virus de ce sport", a-t-il dit. Puis après quelques moments, il a repris : "Il faut avoir le virus et aussi une pipeline qui conduit à la banque". Il a rappelé que la Ligue Nationale avait déjà tenté une expansion il y a bien, bien des années et a signalé que Philadelphie, Pittsburgh, St-Louis, trois futures villes de la ligue, avaient déjà eu des équipes dans la ligue Nationale.

Il s'est plu à taquiner Jack Kent Cooke dont il doute qu'il continuera à faire mine d'un aussi large sourire après qu'il se sera vu aux prises avec le problème de trouver des joueurs.

Mais dans ses remarques en présentant les "nouveaux immortels du hockey", Smyth a laissé savoir qu'il est aussi fier du hockey qu'il l'a toujours été. Il a souligné ce que celui-ci avait fait non seulement pour lui-même mais aussi pour tous ceux qui étaient honorés à cette occasion. Emile Bouchard, autrefois du Canadien et Babe Pratt, anciennement des Rangers et du Toronto, ont parlé au nom de ces derniers. Le groupe de ceux sélectionnés pour devenir membres du Panthéon du hockey cette année comprenait le président Clarence Campbell de la Ligue Nationale, l'instructeur Toe Blake du Canadien, Emile Bouchard, Babe Pratt, Elmer Lach, Kenny Reardon, Max Bentley, Frank Brimsek, Ted Kennedy et Ted Lindsay. Ce dernier a refusé toutefois d'assister à la fête parce que les membres de sa famille n'avaient pas été invités.

Karen Muir et Elaine Tanner se partagent un record mondial

VANCOUVER. (UPI) — Deux jeunes nageuses ont amélioré de 1.3 seconde le record mondial du 220-verges-quatre-nages, samedi, lors de la rencontre de natation du centenaire de la Colombie-Britannique.

Le record était le 7e établi depuis le début de la rencontre.

Plus tôt dans la journée, Don Schollander, de Lake Oswego, Oregon, gagnant de quatre médailles d'or lors des jeux olympiques de Tokio, en 1964, avait aussi amélioré une marque mondiale, dans le 220-verges-style-libre.

Elaine Tanner, de Vancouver, et Karen Muir, de Kimberley, Afrique du Sud, ont été chronométrées en des temps identiques de 2.32, si bien qu'elles se partagent le record.

Mlle Tanner, qui détenait l'ancienne marque, 2.33.3, a toutefois gagné l'épreuve, car elle détenait une avance de quelques pouces sur Mlle Muir.

Schollander, pour sa part, a franchi son épreuve en 1.57. L'ancien record, 1.57.3 appartenait à l'Australien Michael Wendon.

Les Aigles champions

QUEBEC. — Les Aigles du Centre Mgr-Marcoux ont remporté le championnat de la ligue de soccer provinciale senior en triomphant du Longueuil, 5-2.

Jean-Marc Klein a dirigé l'offensive des vainqueurs avec deux buts. Les autres compteurs ont été Jules Bossagny, Anton Stiperski et Tom Pikersgill.

Béland gagne le Tour de Portneuf

PONT-ROUGE (PC) — Le jeune Jules Béland, 18 ans, de Drummondville, a remporté pour une deuxième année consécutive, le tour cycliste du comté de Portneuf, une épreuve réservée aux cyclistes juniors et séniors "B"

Béland a franchi les 215 milles de la course courue en six étapes dans un temps de 8 heures 54 minutes et 29 secondes et c'est au cours d'une étape disputée contre la montre entre St-Casimir et St-Ubald, samedi, qu'il a scellé l'issue de la course, en prenant deux minutes d'avance sur le reste des concurrents.

Un jeune cycliste de l'Ontario, Gino Gadorin, de Guelph, s'est mérité la deuxième place avec quatre minutes et sept secondes de plus que le vainqueur, soit un temps de 8 heures 58 minutes et 36 secondes.

Jean-Guy Gibeault, de Montréal-Nord, s'est classé en troisième position, suivi de près des frères Jocelyn et Peer Lovell, de Willowdale, Ont.

La course a débuté vendredi et a pris fin hier à Pont Rouge.

Téléphoto PC

Blake parmi les "immortels" du hockey

Le temple de la renommée du hockey a accueilli dix nouveaux membres, samedi, dont l'instructeur Toe Blake du Canadien. Blake s'entretient avec Conny Smythe, l'ancien propriétaire des Maple Leafs de Toronto.

Les Dodgers seront favorisés par le calendrier d'ici la fin

La clé du succès des Dodgers? Gagner les matches importants contre les adversaires qu'il leur faut vaincre, et surtout dans les moments critiques.

A l'issue des matches de fin de semaine, les Dodgers n'ont gravi aucun échelon au classement de la Ligne Nationale. Ils occupent toujours le troisième rang, à un match de la tête, détenue conjointement par les Giants de San Francisco et les Pirates de Pittsburgh.

Alors, pourquoi attirer l'attention sur eux ? Ils n'ont pu faire mieux que de partager les honneurs des matches de samedi et dimanche, à San Francisco, direz-vous. Cet avancé est dû au fait que les Dodgers sont favorisés par le calendrier.

La course au championnat ne saurait être plus palpitante. Les Dodgers recevront les Giants en fin de semaine prochaine, les 5, 6 et 7 septembre, puis une semaine plus tard, ils seront les hôtes des Pirates pour trois rencontres soit les 15, 16, 17.

Ils n'ont plus que deux joutes à l'étranger contre ceux qui les devancent, soit à Pittsburgh, mercredi et jeudi de cette semaine.

D'autre part, les Pirates et les Giants s'affronteront sept fois d'ici la fin du calendrier, qu'ils clôtureront d'ailleurs l'un contre l'autre, à Pittsburgh, les 30 septembre, 1er et 2 octobre. D'ici là, ils auront joué à San Francisco dans une série de quatre joutes les 18, 19, 20 et 21. Admettez que les Dodgers sont favorisés par le classement.

Excellente performance de Don Sutton

Hier, c'est une recrue du nom de Don Sutton qui a mené les Dodgers à l'important triomphe de 5-2 sur les Giants. Sutton n'a alloué que quatre simples et un double, deux de ces coups sûrs allant à Jim Ray Hart.

Tout en portant sa fiche à 11-11, il a porté son total de retraits au bâton à 188, seulement 39 de moins que le record pour une recrue, détenu par Grover Alexander, en 1911.

Pour la circonstance, les Dodgers ont sorti leur grosse artillerie, cognant 12 fois en lieu sûr, dont trois circuits, venant du bâton de Willie Davis, Jim Lefebvre et Ron Fairly. Davis a d'ailleurs cogné quatre fois en lieu sûr, portant son total à huit pour ses neuf dernières présences au bâton.

Pittsburgh partage avec les Cardinaux

A St-Louis, les Pirates ont triomphé, 5-1, dans la deuxième joute, après avoir concédé la victoire, 3-2, aux Cardinaux dans le premier match. La foule de 46,211 personnes qui a assisté à l'intéressant programme double a porté à 1,456,196 spectateurs l'assistance globale des Cardinaux, surpassant l'ancien record de 1,430,676 établi en 1949.

A Cincinnati, Jim Maloney et Don Nottebart ont limité les Phillies de Philadelphie à cinq coups sûrs, et les Reds ont triomphé, 5-2.

Felipe Alou et Joe Torre ont récolté trois coups sûrs chacun alors que les Braves d'Atlanta ont vaincu les Mets, 8-4, à Atlanta.

Enfin, les Astros ont vaincu les Cubs de Chicago, 4-3, à Houston, pour ainsi balayer les honneurs de la série.

Des reflets des "grands" Yankees

Les "grands" Yankees de New York, qui croupissent au 7e rang de la ligue Américaine, semblent avoir découvert un jeune homme fort prometteur en la personne de Steve Whitaker. Hier, Whitaker a canonné un circuit de quatre points, et Fritz Peterson a limité les Tigers de Détroit à cinq coups sûrs, alors que les ex-champions de la ligue Américaine ont triomphé, 8-1, pour leur troisième victoire d'affilée sur les Tigers. Whitaker a récolté sept coups sûrs en trois joutes.

Les meneurs, les Orioles de Baltimore, ont encaissé un revers de 3-2 aux mains des Red Sox de Boston. Joe Foy a fait compter le point victorieux avec un simple à la 7e manche.

A Chicago, les White Sox ont dû jouer durant 26 manches avant de balayer les honneurs d'un programme double aux dépens des Twins du Minnesota.

Les Sox ont triomphé 4-3, en 15 manches, puis 7-6, en 11 engagements. Tommie Agee et Jerry Adair ont été les héros de ces triomphes.

Washington a vaincu Cleveland, 3-2, et Kansas City a eu raison des Angels de la Californie, 2-1, dans les deux autres joutes au calendrier.

Le palmarès des élus

Voici le palmarès des nouveaux immortels du hockey :

Campbell est devenu président de la ligue Nationale de hockey en 1946. Il a présidé à l'expansion du circuit et au plan de retraite des joueurs.

Blake est un vétéran dans l'organisation du Canadien en tant que joueur et pilote. Il fut l'un des meilleurs ailiers gauches du hockey majeur.

Kennedy a endossé l'uniforme des Maple Leafs de Toronto à l'âge de 17 ans. Il a pris sa retraite à l'âge de 30 ans après avoir remporté le trophée Bickle comme joueur le plus utile des Leafs à deux reprises.

Lach a évolué pendant 14 ans avec le Canadien, récoltant 215 buts et 408 aides en 664 parties régulières, puis 19 buts et 45 aides en 76 parties éliminatoires.

Brimsek, un des premiers Américains à évoluer dans la LNH, fut le gardien de but des Bruins de Boston de 1938 à 1942, remportant le trophée Vézina à deux reprises.

Max Bentley a participé à 646 joutes régulières avec Chicago et Toronto, récoltant 245 buts et 299 aides.

Bouchard a fait partie à trois reprises de la première équipe d'Etoiles en 14 ans avec le Canadien.

Pratt a évolué pendant 26 ans, des rangs juvéniles aux rangs professionnels.

Reardon est une des anciennes étoiles qui ont vu sa carrière interrompue par la guerre. Il a fait partie des quatre équipes d'Etoiles avec le Canadien avant de devenir un directeur de l'équipe.

Lindsay a porté l'uniforme des Wings de 1944 à 1960. Il est revenu au jeu en 1964 et a bien fait pendant une autre saison.

Conny Smythe, ancien président et gérant général des Leafs, a révélé, lors du banquet officiel, que le Temple serait agrandi dès la fin de l'Exposition nationale canadienne.

L'ANGLAIS EN 60 HEURES

ENSEIGNEMENT AUDIO-VISUEL AVEC LABORATOIRE

EN STUDIO OU À LA MAISON

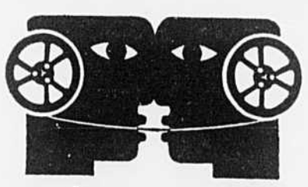

COLLÈGE CANADIEN DU BILINGUISME

4956, RUE HOCHELAGA, MONTREAL

Tél. 254-6011

Service téléphonique 24 heures par jour

DEMANDEZ NOTRE PROSPECTUS

COLLEGE CANADIEN DU BILINGUISME
4956, rue Hochelaga, Montréal — Tél. 254-6011
Je désire recevoir plus de renseignements sur vos cours avec laboratoire (sans obligation)
☐ en studio ☐ à domicile
J'aimerais éprouver mes aptitudes par un test GRATUIT.
☐ sans obligation de ma part.
NOM .....
ADRESSE .....
VILLE ..... TEL. .....
PR. 29-8-66

EN TRE NOUS

PAR MARCEL DESJARDINS

Avec un stade, Montréal et Toronto seraient accueillis à bras ouverts au baseball

Harry Simmons ne pouvait être qu'intrigué à son arrivée à Montréal d'apprendre qu'un groupe de cinq personnes du Texas étaient venues la semaine dernière étudier les possibilités de la construction d'un stade recouvert dans la métropole. Nous savions que le fait ne le laisserait pas indifférent puisque la question d'un amphithéâtre moderne pour le baseball l'a toujours vivement intéressé alors qu'il était secrétaire de la Ligue Internationale et même depuis sa nomination comme membre du personnel du bureau du nouveau commissaire Bill Eckert du baseball.

C'est toujours sa conviction basée sur des conversations avec divers magnats du baseball majeur que Montréal et Toronto seraient accueillies à bras ouverts dans l'une et l'autre ligue majeures. Mais c'est également son opinion que cela ne veut pas dire que l'une et l'autre ont simplement à exprimer leur désir d'obtenir des franchises pour que leur souhait devienne une réalité. Un stade d'au moins 40,000 places est indispensable. Cela ne serait toutefois pas suffisant. Tellement de villes américaines recherchent un tel privilège qu'il faudrait également que la ville puisse mettre d'autres appâts au bout de sa ligne pour attirer un magnat avec son club chez nous.

A moins que nous ayons quelqu'un chez nous prêt à débourser quelque chose comme huit à dix millions pour acheter l'une des équipes actuelles pourvu bien entendu qu'il se trouve un tel club à vendre. Ajoutons que le baseball majeur y songera deux fois à l'avenir avant d'acquiescer au transfert d'une franchise d'une ville dans une autre après tous les problèmes que celui des Braves de Milwaukee à Atlanta a soulevés. Il est vrai que la Cour Suprême de l'Etat du Wisconsin a déclaré dans son jugement il y a quelques semaines que le baseball ne peut être poursuivi en vertu de la loi anti-monopole mais l'Etat du Wisconsin a parlé d'en appeler à la Cour Suprême des Etats-Unis dans l'espoir de faire renverser ce jugement.

Simmons croit que le nouveau commissaire du baseball est en faveur d'un plus grand nombre de clubs majeurs. Tellement de villes lui auraient laissé savoir qu'elles ont un stade adéquat ou qu'elles en bâtiraient un s'il leur était possible d'obtenir une équipe qu'elles l'auraient converti à l'idée que le baseball majeur devra entreprendre un nouveau projet d'expansion dans quelques années.

Personnellement, Simmons, qui vit dans le baseball depuis une quarantaine d'années, estime qu'un stade nouveau est l'atout no 1 d'une ville et l'expérience que vit cette année le St-Louis tend à lui donner raison. Depuis qu'ils évoluent dans leur nouveau stade, les Cardinaux de St-Louis attirent des foules incroyables. Vendredi et samedi derniers, ils jouaient devant 1,000 spectateurs de plus que le San Francisco qui remplissait son stade en jouant contre le Los Angeles. "Il est vrai que le Pittsburgh était l'adversaire du St-Louis mais tout de même les Cardinaux ne peuvent plus être considérés comme de sérieux aspirants au championnat, de prétendre Simmons.

Atlanta, Houston, New York sont autant de villes où les nouveaux stades aident à amener des multitudes au baseball. C'est pour cette raison que certains se demandent si éventuellement les Yankees de New York ne déménageront pas leurs pénates un jour au stade Shea pour partager celui-ci avec les populaires Mets.

Dans le moment, ils étudient d'autres changements.

On parle par exemple qu'ils songeraient à faire une offre sensationnelle à Lee McPhail qui, on le sait est devenu, le bras droit du commissaire Eckert. On parle de McPhail comme de l'homme qui remplacerait Dan Topping fils comme gérant général du club. On insiste sur le fait que les Yankees se doivent de changer complètement le tableau qu'on s'est fait d'eux depuis un certain nombre d'années. Ils ont perdu leur popularité, leur pouvoir d'attraction et leur valeur. Il y a nécessité pour eux de ramener le public à eux, de faire oublier certaines attitudes, certains gestes qui ont eu l'heur d'aigrir leurs partisans. Il y a eu le cas de Casey Stengel. Il y a eu celui de Yogi Berra et tout récemment Johnny Keane.

Est-ce coïncidence que le déclin des Yankees se produise en même temps que la Ligue Américaine perde du terrain à la Ligue Nationale. On ne croit pas qu'elle attire plus de neuf millions de spectateurs à ses joutes — ce qui est tout de même un nombre fort considérable — comparativement aux quinze millions du circuit rival.

Il est bon de tenir compte toutefois que la lutte pour le championnat de la Ligue Américaine est pour ainsi dire limitée depuis plusieurs semaines à un seul club. Le Baltimore, qui ne possède pas une équipe extraordinaire, a toutefois un assez bon club pour dominer nettement tous ses adversaires. Rien n'indique qu'il est susceptible de perdre du terrain.

La situation est différente dans la Ligue Nationale où trois, quatre et cinq clubs ont bataillé furieusement pour la première place pendant la plus grande majeure partie de la saison. Actuellement, c'est une lutte à trois, une qui se poursuivra apparemment jusqu'au dernier jour de la saison régulière.

Les Dodgers ont les lanceurs, les Giants, les frappeurs et les Pirates de Pittsburgh, l'équilibre. Simmons est porté à favoriser légèrement ces derniers car il croit qu'un club qui est bien balancé a de meilleures chances de finalement l'emporter qu'un autre qui est faible au bâton comme les Dodgers ou un autre qui n'a pas un personnel de lanceurs assez solide comme les Giants.

Mais il s'empresse de faire remarquer que le Los Angeles et le San Francisco ont tous deux figuré au cours des dernières années dans la série mondiale alors que le personnel actuel des Pirates n'a jamais atteint un tel honneur. C'est à se demander si les Pirates ne s'énerveront pas trop dans les derniers milles, s'ils ne deviendront pas les victimes d'une trop forte tension nerveuse. Puis, il y a un homme qui pourrait faire la différence entre les trois clubs, un certain Walter Alston qui a le don dans les dernières semaines de poser les gestes les plus extraordinairement opportuns.

Mais parions que pour quelques jours, Simmons oubliera l'ardente course au championnat de la Ligue Nationale pour penser à la visite de la délégation du Texas à Montréal, la semaine dernière. Il voudra certainement pénétrer davantage ce mystère !

Les Stampeders congédient le quart-arrière Eagle Day

EDMONTON (PC) — Les Stampeders de Calgary ont révélé hier qu'ils avaient offert au repêchage le vétéran quart-arrière Eagle Day, et le bloqueur Gus Kasapis, obtenus des Lions de Vancouver avant le début de la saison. Day a perdu son poste à Peter Liske, obtenu des Argonauts de Toronto au cours de la morte saison.

Day a débuté au football professionnel en 1956. Après avoir été congédié par les Blue Bombers de Winnipeg la même année, il a tenté sa chance avec les Redskins de Washington. En 1961, il revenait au football canadien, avec les Stampeders.

Le directeur gérant Rogers Lehew a dit qu'il venait de prendre sa décision la plus difficile. Il a démenti par contre la rumeur voulant que les joueurs aient perdu confiance en Day, renommé pour claquer sous la tension.

Nos joueurs le respectaient énormément. Tous savent qu'il est un excellent joueur," a dit Lehew.

Day travaille pour une compagnie d'huile à Calgary, mais Lehew a dit : "Il veut jouer au football.

Les champions à l'oeuvre

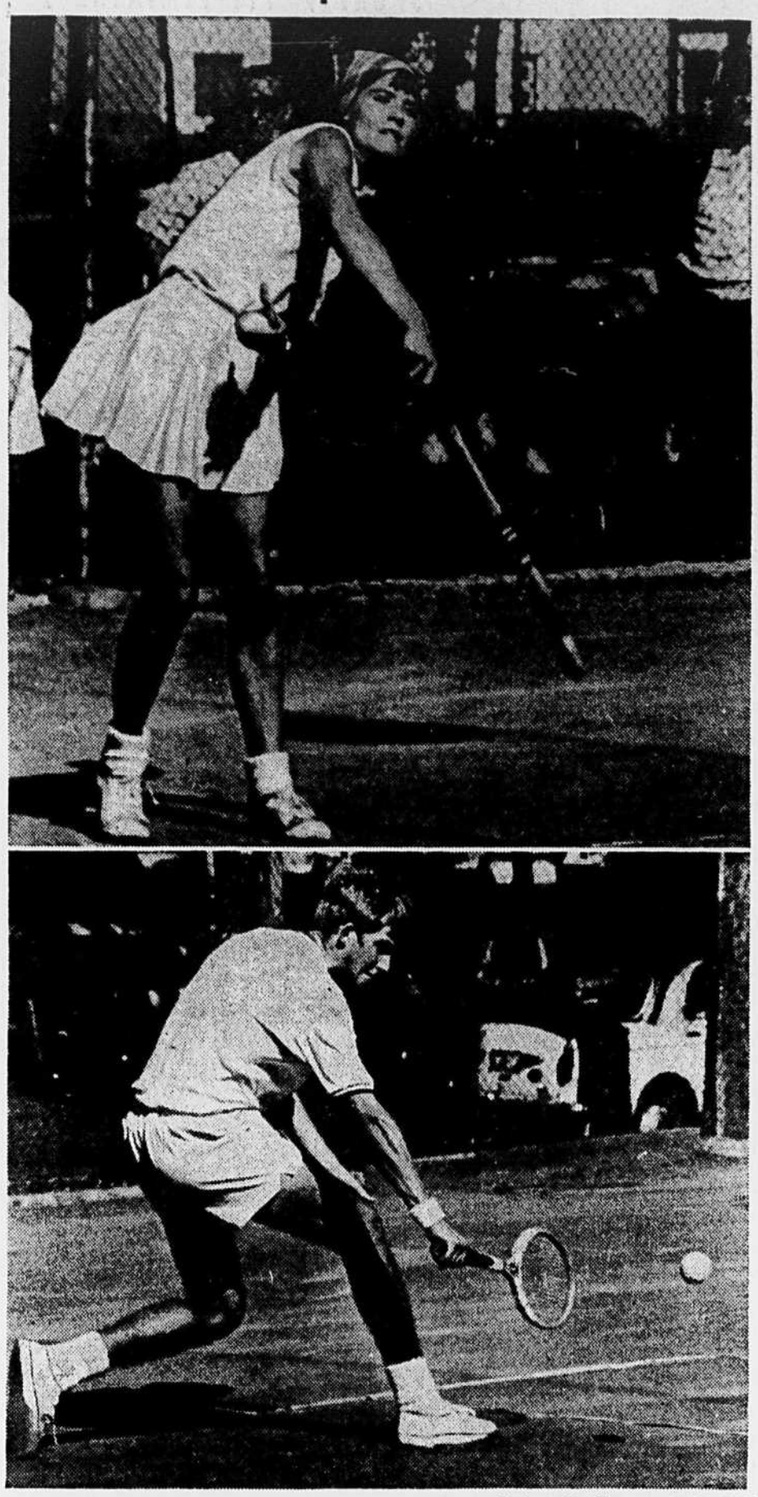

Photos J.-Y. Létourneau, LA PRESSE

Un service puissant et un coup du revers efficace ont été les armes favorites de Beverley Payson et Stéphane Vézina en finale des championnats de tennis intermédiaires de la province de Québec. Mlle Payson a vaincu Nicole Boucher en trois sets tandis que Vézina a éliminé Philippe Bouffard en quatre sets.

Stéphane Vézina et Beverley Payson couronnés champions intermédiaires

Stéphane Vézina, du club Mont-Royal, et Beverley Payson, de Dorval, sont les nouveaux champions provinciaux du tennis intermédiaire.

Vézina a fourni une belle performance pour triompher de Philippe Bouffard, de Sherbrooke, 6-2, 6-2, 0-6, 6-3, sur les courts du parc Lafontaine.

Vézina a entrepris le match à vive allure, gagnant les deux premiers sets. Il s'est ressenti de l'effort qu'il venait de fournir et Bouffard en a profité pour gagner le set suivant par 6-0. Le quatrième set a été le plus enlevant et Vézina a dû recourir à tous ses trucs pour éliminer son adversaire.

En demi-finale, Vézina avait triomphé de Pierre Brunet, le favori du tournoi, en quatre sets, 2-6, 6-2, 7-5, 6-2.

Bouffard avait causé une surprise en éliminant Roger Alexandre, 5-7, 5-7, 6-4, 6-2, 6-1.

Agé de 18 ans, Vézina est étudiant en génie chimique à l'Université de Chicago.

Victoire de Mlle Payson

Affichant une tenue régulière, Beverley Payson a eu raison de Nicole Boucher, de Ste-Rose, 5-7, 6-2, 6-4.

Le duo de Drummondville, formé de René Verrier et Daniel Guay, a remporté les honneurs du double masculin en triomphant de Michel Leblanc et Gaston Pilon, de Duvernay, 1-6, 6-3, 6-4. En semi-finale, Verrier et Guay avaient battu Lucien Miron et Jos. Dandurand, de Valleyfield, 6-4, 6-2, tandis que Leblanc et Pilon l'avaient emporté aux dépens d'André et Allard Côté, de Lachine, 6-1, 3-6, 7-5.

Mme Jill Raymond et Kay Craib, du club Mont-Royal, ont gagné le double féminin en triomphant de Michèle Dubé et Yvette Noël, de Tilly, 6-4, 6-3.

Modification des règlements du hockey international

POERTSCHACH, Autriche. (PA) — La mise en échec, telle que pratiquée au hockey nord américain, mais détestée des joueurs et des arbitres européens, sera l'un des principaux sujets de discussion lors de l'assemblée annuelle de la Fédération internationale de hockey sur glace, qui sera inaugurée mardi à Poertschach, en Autriche.

Le président du groupe, J. F. (Bunny) Ahearne, a déclaré aux journalistes que lors de ces assises de cinq jours, les dirigeants de l'organisme international étudieront des projets de modification aux règlements internationaux, dont l'un qui permettrait aux joueurs d'avoir recours à la mise en échec sur toute la patinoire. Présentement, les joueurs ne peuvent avoir recours à cette tactique seulement dans la zone défensive.

"Les arbitres des joutes du groupe 'A' attachent souvent une trop grande attention à la mise en échec, certains diront même qu'ils en ont peur", de dire Ahearne. "Il nous faut modifier les règlements et une fois qu'ils le seront, les arbitres qui ne les appliqueront pas seront remerciés", a-t-il ajouté.

Ahearne a précisé que les dirigeants du groupe se pencheront sur le délicat problème du statut amateur. A ce chapitre, une résolution sera étudiée selon laquelle on n'accordera aux anciens professionnels un statut amateur que s'ils ont un dossier d'au moins trois années chez les amateurs.

Une autre proposition visera à établir un calendrier différent pour chacune des sections, suggérant que la compétition de classe "C" ait lieu en janvier, celle de classe "B" en février et celle de classe "A", à laquelle le Canada appartient, en mars.

Les championnats de 1967 auront lieu à Vienne du 18 au 29 mars tandis que ceux de 1968 seront dans le cadre des Olympiques d'hiver à Grenoble.

LOCATION D'AUTOS
AUX PRIX LES PLUS BAS
AUTOS NEUVES 1966
ASSURANCE APPROPRIÉE
5$ pour 24 heures
5¢ du mille
Centre-ville
BELAIR RENTAL SERVICE LTD.
277-1134
1169 ouest, ave BERNARD
Acceptons toute carte de crédit
Dans l'ouest
ACME RENT-A-CAR
636-0033
6245, ch. Côte-de-Liesse
Texaco voisin de Rolls Royce

VENTE DE FIN D'ANNÉE de PONTIAC '66
Notre succès passé nous permet de vous donner ce privilège d'acheter à meilleur compte que jamais durant le mois d'août.
c'est facile chez... ROCHELEAU
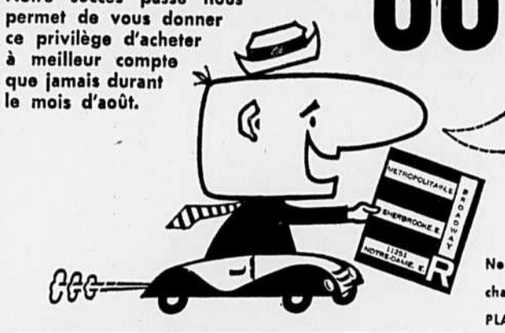
No manquez pas votre chance !
PLAN DE FINANCEMENT FACILE
Ouvert tous les soirs jusqu'à 10 heures
ROCHELEAU
Dépositaire de Pontiac, Buick, Acadian, Vauxhall et camions GMC
11251 est, NOTRE-DAME
645-1651

Nombreuses surprises dès le début du détail du baseball jr

Les trois premiers clubs au classement final de la ligue de baseball Montréal junior ont subi l'échec aux mains des détenteurs des trois échelons suivants, hier, lors du début des séries éliminatoires dans le circuit présidé par Alfred Spada.

Les Ducs de Longueuil, champions du calendrier régulier à la suite de leur victoire contre le Laval en éliminatoire, ont baissé pavillon au compte de 6-2 devant les Saints de St-Barnabé, quatrièmes au classement final.

Les Saints ont exécuté une poussée de quatre points à la troisième manche afin de sceller l'issue du match en leur faveur.

Le lanceur gagnant Robert Chénier a bien espacé cinq coups sûrs, soit le même nombre que le perdant Michel Sicotte, qui a cédé sa place à Claude Poitras à la 4e manche.

Les Ducs n'ont pas aidé leur propre cause en commettant six erreurs. Pierre Charbonneau s'est distingué avec un circuit pour les perdants.

Ainsi, les Saints ont pris une avance de 1-0 dans cette demi-finale 4 de 7.

Ville-Marie blanchit le Laval 7 à 0

En quart de finale, les Dodgers de Ville-Marie, bien appuyés par Pierre Potvin tant au monticule qu'au bâton, ont blanchi le Laval au compte de 7-0.

Potvin a limité le Laval à deux maigres coups sûrs en plus de réussir 11 retraits au bâton. De plus, Potvin a obtenu trois simples bons pour deux points. Michel Parizeau a frappé un double et un simple pour deux points et Yvon Proulx a claqué un simple pour trois points.

Les Dodgers devancent donc le Laval par 1-0 dans cette série 3 de 5.

Dans l'autre quart-de-finale, les Cubs de Kiwanis-Villeray ont causé une autre surprise alors qu'ils ont eu raison des Sénateurs de Notre-Dame-de-Grâce, troisièmes au classement final, au compte de 5-2.

Claude Ouellette a été crédité de la victoire, n'allouant que trois coups sûrs. Les vainqueurs en ont obtenu seulement quatre, mais ils ont profité de cinq erreurs des Sénateurs pour enregistrer trois points.

Wayne Higgerty, le lanceur perdant, a claqué un circuit pour le NDG.

Les quatre équipes en quart-de-finale s'affrontent à nouveau ce soir tandis que la semi-finale se poursuivra demain.

Eliminatoire dans la Nationale jr

Le calendrier de la ligue Nationale junior ne se terminera que ce soir, mais on est déjà assuré, à l'instar de la ligue Montréal jr, qu'une éliminatoire sera nécessaire afin de déterminer le club champion.

En effet, les Pirates de St-Jean sont premiers au classement, mais le vainqueur du match de ce soir entre les Braves de St-Laurent et les Royaux de Laval terminera sur un pied d'égalité avec eux.

Ces deux équipes auront des fiches identiques de 24 victoires et 12 défaites.

Hier, les Pirates se sont assuré d'une égalité au premier rang alors qu'ils ont eu raison des Zéniths de Verdun au compte de 9-3. Huit erreurs du Verdun ont permis aux Pirates de marquer huit points.

En soirée, les Zéniths ont encaissé un cuisant revers de 19 à 4 aux mains des Cardinaux de St-Jérôme. Les Cardinaux ont claqué 16 coups sûrs et ils ont enregistré 10 points à la sixième manche avant d'en ajouter six dans la septième. A la cinquième reprise, le compte était égal 3 à 3.

A l'issue de cette joute, les dirigeants des Zéniths ont déclaré qu'il y aurait un remaniement complet au sein de l'équipe, y compris au niveau du gérant.

Dans les seules autres joutes au calendrier de la fin de semaine, les Royaux de Laval ont vaincu le Lachine au compte de 10 à 6 tandis que samedi, les Athlétiques de Sorel ont eu raison des Cardinaux de St-Jérôme par 2-0.

BASEBALL AMATEUR

AUJOURD'HUI

LIGUE MONTREAL JR

(Série "B" quart-de-finale, 3 de 5)

LAVAL vs V.-MARIE (Ahuntsic 8 h. 00)

(V.-Marie mène 1 à 0 dans la série)

(Série "C" quart-de-finale, 3 de 5)

NDG vs KIW.-VILLERAY (Jarry 8 h. 00)

(Kiw.-Villeray mène 1 à 0 dans la série)

LIGUE NATIONALE JR

ST-LAURENT vs LAVAL (6 h. 30)

LIGUE PROVINCIALE

(Quart-de-finale, 3 de 5)

SHERBROOKE vs T. Mines (8 h. 30)

(Sherbrooke mène 1 à 0 dans la série)

SAMEDI

LIGUE NATIONALE JR

St-Jérôme	000 000 0—0	2	2
Sorel	010 100 x—2	5	2

Prud'Homme et Bergeron ; Cardin et Lemieux. LG-Cardin. LP-Prud'Homme.

(Seule joute qui était à l'affiche)

LIGUE PROVINCIALE

(Semi-finale, 5 de 9)

Québec 1 - Granby 5

(Quart-de-finale, 3 de 5)

Drummondville 4 - Acton Vale 2

HIER

LIGUE MONTREAL JR

(Semi-finale, 4 de 7)

St-Barnabé	004 110 0—6	5	1
Longueuil	010 100 0—2	5	4

Chenier et Bohémier ; Sicotte, Poitras (4e) et Roy ; LG-Chénier. LP-Sicotte. Circuit : Long.-Charbonneau.

(Série quart-de-finale, 3 de 5)

Ville-Marie	040 300 0—7	9	2
Laval	000 000 0—0	2	1

Potvin et Parizeau ; Allard, Ouellette (4e) et Bélisle. LG-Potvin. LP-Allard.

(Série quart-de-finale "B" 3 de 5)

Kiw.-Villeray	030 200 0—5	4	2
NDG	001 001 0—2	3	5

Ouellette et Desjardins ; Higgerthy, Arich (6e) et Terry. LG-Ouellette. LP-Higgerthy. Circuit : NDG-Higgerthy.

Acton Vale mène 2 à 1 dans la série).

LIGUE NATIONALE JR

St-Jean	000 341 1—9	10	1
Verdun	200 000 1—3	9	8

Cordeau et Richard ; Anthony, Marleau (5), Gleason (7e) et Rioux ; LG-Cordeau. LP-Anthony.

St-Jérôme	201 001 6—19	16	3
Verdun	002 011 0—4	8	1

Martin, Lauzon (2e), Martin (3e), Lauzon (6e) et Blondin ; Marleau, Lauzon (7e) et Rioux. LG-Martin. LP-Marleau.

Laval 10 - Lachine 6

LIGUE PROVINCIALE

(Semi-finale, 5 de 9)

Granby 9 - Québec 5 (12 manches)

(Granby mène 4 à 0 dans la série)

(Série quart-de-finale, 3 de 5)

Sherbrooke 2 - Thetford Mines 0

(Série quart-de-finale "A" 3 de 5)

Drummondville 6 - Acton Vale 3

Acton Vale mène 2 à 1 dans la série)

CLASSEMENT

LIGUE NATIONALE JR

	G	P	Moy.	Diff.
St-Jean	24	12	66E	—
St-Laurent	23	12	.657	½
Laval	23	12	.657	½
Verdun	22	14	.611	2
Sorel	13	23	.361	11
St-Jérôme	12	24	.333	12
Lachine	6	30	.167	18

Bert Barnabé est champion

Le vétéran golfeur Bert Barnabé a remporté son troisième championnat du club Laval-sur-le-Lac en triomphant du journaliste Jacques Barrette, de LA PRESSE.

Barnabé l'a emporté au 36e trou.

Les championnats précédents de Barnabé remontent à 1956 et à 1944.

QUI PENSE a SA VOITURE PENSE a WESTERN!
AUTO-CENTRE WESTERN
QUALITÉ DIGNE de CONFIANCE!
EPARGNEZ 32% SUR L'HUILE
Les excellentes huiles Western sont raffinées conformément aux spécifications rigoureuses de la S.A.E. Le sigle S.A.E. signifie "Society of Automotive Engineers", qui est l'autorité suprême en ce qui concerne les normes de fabrication dans l'industrie de l'automobile. Les huiles approuvées par la S.A.E. (et la nôtre l'est) sont les meilleures!

MULTI-GRADE 10-W-30 Valeur 80c Pt. — Prix de Western 54c pinte
HEAVY-DUTY Valeur 70c Pt. — Prix de Western 45c pinte
PREMIUM Valeur 65c Pt. — Prix de Western 39c pinte
STANDARD Valeur 60c Pt. — Prix de Western 33c pinte
SPECIAL!
2 gallons d'huile standard LANCE dans un contenant pratique et remployable
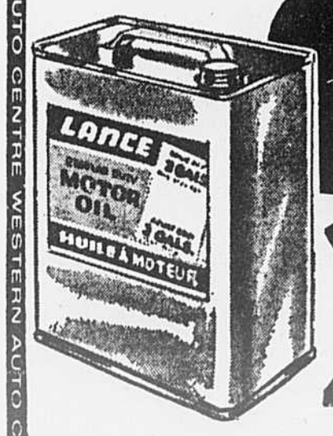
2.19 Rég. 2.59
AUTO-CENTRE WESTERN
SATISFACTION GARANTIE
VERDUN : RUE DE L'EGLISE ET CHAMPLAIN (au sud de l'Aqueduc) 768-2531
MONTREAL-NORD : BOUL. PIE-IX (¾ de mille au sud du pont Pie-IX) 322-7100
RIVE SUD : BOULEVARD TASCHEREAU (en face du nouvel hôpital Général) 671-5941
SAINT-MICHEL : JEAN-TALON ET 18e AVENUE (à l'ouest du Centre d'Achats Boulevard) 728-4595
JACQUES-CARTIER : CHEMIN CHAMBLY (au nord du Centre d'Achats Jacques-Cartier) 677-5205
WESTERN AUTO CENTRE WESTERN AUTO CENTRE

téléphoto PA

La même scène s'est répétée quatre fois

Les Bulldogs de Philadelphie ont déclenché une irrésistible offensive aérienne contre les Castors de Montréal. Ci-haut, Claude Watts, des Bulldogs, capte une passe dans la zone des buts des Castors. Son coéquipier Dave Washington l'a imité à trois reprises. L'ineptie des Castors à se défendre contre les passes a causé leur échec de 31-14 à Philadelphie.

Les Castors surclassés par les Bulldogs à Philadelphie

par Jacques Doucet

PHILADELPHIE. — Le président des Castors de Montréal, John Newman, faisait les 100 pas le long des autobus à l'extérieur du stade Temple où ses Castors venaient d'encaisser un échec de 31-14 aux mains des Bulldogs de Philadelphie, devant 7,114 personnes.

Soudain, après avoir consulté sa montre, il dit au publicitaire de l'équipe, Mike Teff :

"Mike, les joueurs en ont-ils encore pour longtemps ? Vas donc voir ce qui les retient au vestiaire. S'ils dormaient sur le terrain, il est plus que temps de les réveiller !"

Ces mots suffisent pour décrire son état d'âme après le match. Il n'était pas du tout heureux. Pas plus que l'instructeur en chef, Marvin Bass.

Ce dernier, en tentant plusieurs fois de faire convenablement le noeud de sa cravate, nous a livré ses commentaires après l'échec des siens.

"Jamais je n'ai vu une équipe de football présenter deux matches aussi peu intéressants. Non seulement nos joueurs ont-ils présenté la victoire sur un plateau d'argent à nos adversaires, mais encore a-t-il fallu qu'ils ratent autant de chances de se faire valoir.

"En plusieurs occasions nous aurions pu facilement enregis-

	Castors	Bulldogs
Premiers essais	13	19
Gains au sol	162	67
Gains dans les airs	54	319
Passes/complétées	24/8	45/28
Interceptions par	3	1
Bottés/moy. en vgs	5/44.8	4/37.0
Echappés perdus	4	1
Pun./tot. en vgs	4/45	4/72

trer des points. Nous avons pénétré profondément dans la zone adverse seulement pour dépanner l'équipe rivale en échappant le ballon," a dit Bass d'une voix basse.

Puis, un éclair a semblé illuminer ses yeux.

"Le temps des sentiments est révolu. Les joueurs qui ne peuvent se préparer mentalement pour un match devront céder le pas à d'autres. Je ne les comprends pas du tout. Nous sommes prêts à tout faire pour eux, mais ils ne réagissent pas.

"Nous avons besoin de renfort à plusieurs postes, notamment au niveau des bloqueurs et des défenseurs contre les passes. Inutile de s'allonger sur le sujet. C'est trop évident. Le seul point à notre honneur dans le match, fut la tenue de Ron Lamb, au poste d'ailier. Lamb endossait les couleurs de l'Université de la Caroline du Sud, où j'étais comme pilote l'an dernier. Il s'est avéré un solide receveur de passes, mais encore faut-il que le ballon soit dirigé vers lui pour qu'il le capte," a déclaré Bass, signifiant qu'il n'était pas satisfait non plus, de la performance de ses quarts, Dunn Marteen et Kim Devault.

Le quart-arrière des Bulldogs, Bob Brodhead a établi un record durant ce match, alors qu'il a complété 28 passes sur un total de 45, effaçant ainsi du livre des records le total de 26 passes complétés dans une joute par Tom Kennedy, du Rhode Island, le 28 août 1965 contre les Charter Oaks de Hartford.

Les trois receveurs préférés de Brodhead, John Drew, Dave Washington et Claude Watts ont tour à tour fait des ravages dans le peloton défensif des Castors. Washington a capté huit passes, dont trois bonnes pour des touchés, ce qui égale un record, tandis que Drew en a également attrapé huit et que Watts en a capté sept, dont une bonne pour un touché.

La passe fonctionnait tellement bien pour les Bulldogs, que le touché de Watts a été réussi de la ligne d'une verge à la suite d'une passe. Washington, Watts et Drew ont gagné un total de 246 verges sur un total de 319 dans les airs pour les Bulldogs.

Par contre, la défensive des Bulldogs s'est avérée une véritable muraille contre les tentatives aériennes de Dunn Marteen et de Kim Devault, les deux quarts des Castors. Ces derniers n'ont complété que huit passes en 24 tentatives pour 54 verges.

George Potts a complété le pointage des Bulldogs avec un placement et quatre convertis. Preacher Pilot et Ron Lamb ont enregistré les touchés des Castors tandis que Lou Bobich a botté les deux convertis.

Dans les autres parties à l'affiche dans la ligue Continentale, les Rockets de Charleston ont vaincu les Ironmen de Wheeling par 30-17; les Panthères d'Orlando ont surclassé les Dodgers de Brooklyn par 49-7; et les Neptunes de Norfork ont eu raison des Rebels de Richmond par 22-13.

NOTES — Bob Brodhead a complété 12 de ses 16 tentatives de passes durant le 3e quart tandis que **Dunn Marteen** et **Kim Devault** n'ont complété, aucune passe durant les 2e et 3e quarts... Deux joueurs ont subi des blessures durant le match, soit **Bob Kelly**, à un tendon et **Bob Viney**, à une épaule... L'instructeur **Marvin Bass** ne croit pas à servir une semonce à ses joueurs après une défaite... Selon lui tous les joueurs ont des excuses, mais une fois qu'ils visionnent le film les reproches sont plus faciles... Ne soyez pas surpris si **Mel Anthony** remplace **Preacher Pilot** lors du prochain match des Castors... Même s'ils ne l'ont pas dit ouvertement les dirigeants de l'équipe ne sont pas satisfait de sa tenue...

Deuxième échec des Castors

Premier quart

Philadelphie : placement 13.27 (Potts, 26 verges)

Deuxième quart

Philadelphie : touché 2.42 (Washington, passe de 26 verges)
Philadelphie : converti (Potts)

Troisième quart

Castors : touché 2.51 (Pilot, course de 6 verges)
Castors : converti (Bobich)
Philadelphie : touché 9.54 (Watts, passe de 1 verge)
Philadelphie : converti (Potts)

Quatrième quart

Philadelphie : touché 2.10 (Washington, passe de 34 verges)
Philadelphie : converti (Potts)
Castors : touché 3.36 (Lamb course de 41 verges)
Castors : converti (Bobich)
Philadelphie : touché 10.46 (Washington, passe de 11 verges)
Philadelphie : converti (Potts)

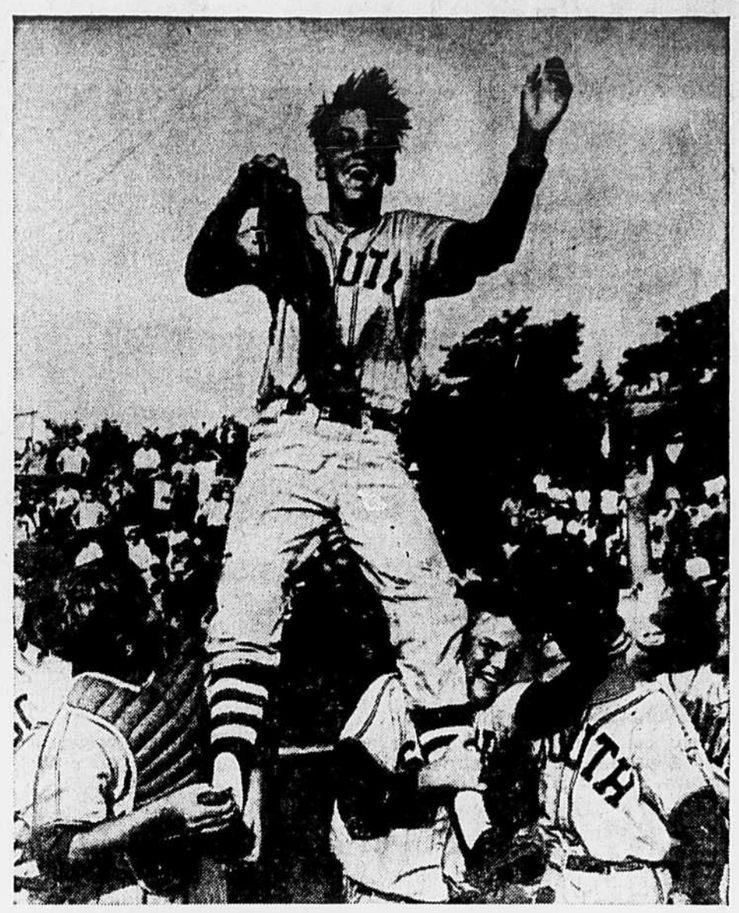

téléphoto PA

La Petite Ligue couronne ses champions

Comme le veut la coutume, le lanceur de l'équipe championne est porté en triomphe. Le lanceur Mike Robinett a été l'un des artisans de la victoire du Houston, champion mondial de la Petite Ligue de baseball. Dans le match final, le Houston a défait le West New York, N.J.

Victoire spectaculaire du Québecois Jean Garon

TROIS-RIVIERES. — Le Québécois Jean Garon a fourni une performance exceptionnelle et a remporté les honneurs de la course cycliste La Tuque-Trois-Rivières.

Garon a parcouru la distance de 110 milles en 4 h. 22 min. 50 secondes. Le cycliste québécois a de plus gagné les trois sprints de la journée, disputés à St-Roch de Mékinac, à l'entrée et à la sortie de Grand'Mère.

LES MENEURS

1 — Jean Garon 4 h. 22 min. 50 sec
2 — Frank Vettor 4 h. 22 min. 53 sec
3 — Marcel Roy 4 h. 23 min. 05 sec
4 — Giuseppe Marinoni 4 h. 24 min. 58 sec
5 — Pierre Chatelais 4 h. 24 min. 58 sec

Le Torontois Frank Vettor a franchi la ligne d'arrivée trois secondes après Garon.

Giuseppe Marinoni, gagnant des quatre courses précédentes a éprouvé de la difficulté à se libérer du peloton et a dû se contenter de la quatrième place en un temps de 4 h. 24 min. 58 sec.

S'il fallait déterminer les coureurs les plus malchanceux de l'épreuve, il faudrait désigner Marcel Roy et Pierre Chatelais. Les deux coureurs de Montréal faisaient partie de l'échappée de tête lorsque le premier a fait une crevaison à 20 milles de l'arrivée et que le second a fait une chute, un mille plus loin.

Roy s'est tout de même classé troisième et Chatelais, cinquième.

Vingt-deux coureurs étaient sur les lieux lorsque Jacques Déom, chef des nouvelles à CKAC et Louis Chantigny, de LA PATRIE, ont donné le signal du départ.

Les favoris atteignent la finale, à Chestnut Hills

CHESTNUT HILL, Mass. (UPI) — Les meilleurs duos chez les hommes et les femmes ont atteint la finale des 86e championnats en doubles des Etats-Unis.

Les champions de l'an dernier, les Australiens Roy Emerson et Fred Stolle, ont défait le duo américain formé d'Arthur Ashe et de Marty Riessen, 6-3, 7-9, 6-4, 6-2.

La noirceur a temporairement mis fin à l'autre demi-finale entre les deuxièmes favoris, les Américains Dennis Ralston et Clark Graebner, et les troisièmes favoris, les Australiens Tony Roche et John Newcombe. Les deux équipes avaient alors remporté deux sets chacune, les Américains ayant gagné le premier set, 6-3, perdu les deux suivants, 8-6, 6-3, et nivelé les chances en gagnant le 4e, 15-13. Chaque duo avait deux parties à son actif dans le set décisif.

Chez les dames, les championnes de 1966 à Wimbledon, la Brésilienne Maria Bueno et l'Américaine Nancy Richey, ont facilement vaincu les Britanniques Winnie Shaw et Virginia Wade, 6-3, 6-2.

Les deuxièmes favorites, Mme Billie-Jean Moffit-King, de Long Beach, Californie, et Rosemary Casals, de San Francisco, ont connu certaines difficultés à éliminer la Française Durr et l'Australienne Gail Sherriff, 6-3, 1-6, 6-3.

Le duo King-Casals a remporté le championnat américain à l'intérieur plus tôt cette saison.

Jan Maddin établit 2 records canadiens

RICHMOND, Colombie-Britannique (PC) — Encore imprégnés des éclatants succès remportés par le Canada lors des Jeux du Commonwealth, les athlètes d'âge junior et juvénile ont amélioré 14 records canadiens internatioaux ou nationaux, hier, lors des championnats canadiens pour ces deux groupes d'athlètes.

Un seul des records, le trois-milles chez les hommes de la catégorie junior, eset allé à un Américain. ick Riley, de Spokane, Washington, a franchi la distance en 13:57.6 minutes. Il a amélioré un record jusqu'alors la propriété de Bruce Kidd.

Plusieurs noms bien connus dans l'athlétisme canadien ont réussi à inscrire leur nom dans le livre des records : Abigael Hoffman, Roberta Picco, Mike Mercer.

Mais deux noms ont surtout attiré l'attention, ceux de Jan Maddin, de Winnipeg, qui a amélioré deux marques canadiennes, et Zenon Adrusyshyn, victorieux dans le lancer du javelot alors qu'il a propulsé l'appareil à une distance record de 242'1½".

Les Montréalaises Beryl Rodrigues et Angela Montemiglio ont terminé deuxième et troisième respectivement dans les épreuves auxquelles elles ont participé. D'autre part, Bill Knight a terminé 3e dans le 100-verges, et Mike Stenson, aussi 3e dans le 1,500-mètres-obstacles.

Voici la liste des épreuves où un record canadien a été amélioré :

DIMANCHE

FEMMES JUNIORS :

880-verges : Abigael Hoffman (Toronto), 2:07.7 (ancien record : 2:09.9).

FEMMES JUVENILES :

880-verges : Roberta Picco (Toronto), 2:11.8 (ancien record : 2:15.6).
220-verges : Jan Maddin (Winnipeg), 24.7 (ancien record : 24.8).

HOMMES JUNIORS :

Trois-milles : Rick Riley (Spokane, Wash.), 13:57.6, record international (ancien record : 14:07.6).

Saut en hauteur : Wilf Wedman (Vancouver), 6'5¼" (ancien record : 6'5").

Lancer du javelot : Zenon Adrusyshyn (Oakville, Ont.), 242'1½" (ancien record : 216'10").

HOMMES JUVENILES :

880-verges : Rick Storey (Windsor), 1:52.9 (ancien record : 1:53.2).

Deux-milles : Dave Atkinson (Calgary), 9:03.2 (ancien record : 9:17.2).

SAMEDI

FEMMES JUVENILES :

440-verges : Jan Maddin (Winnipeg), 56.4 (ancien record : 56.6).

HOMMES JUNIORS :

Lancer du marteau : Tony Tenisci (Trail, C.-B.), 175'6½" (ancien record : 162'7").
Lancer du disque : Mike Mercer (Don Mills) 158'6" (ancien record : 152'6").
Saut à la perche : Rick Burrows (Vancouver), 14'4¾" (ancien record : 14'4").

HOMMES JUVENILES :

Lancer du disque : David Arnold (Don Mills), 167'10½" (ancien record : 166'8").
1,500-mètres-obstacles : Greg Krause (Calgary), 4:30.5 (ancien record : 4:33.9).

Evangelisti en évidence

VANDALIA, Ohio. (PC) — Ido Evangelisti, un Montréalais âgé de 41 ans, s'est classé au premier rang des Canadiens, lors du 67e tournoi des Amériques du tir aux pigeons d'argile.

Evangelisti, qui assume la présidence du Montreal Gun Club, a enregistré un compte de 98 de la ligne de 21 verges et demie afin de se classer au deuxième rang du classement général des 3,400 tireurs en lice.

Il a reçu le trophée Jimmy Robinson-Sports Afield à titre du meilleur Canadien dans l'épreuve.

NEW YORK (UPI) — Mel Ott, un des meilleurs frappeurs de l'histoire du baseball, a déjà reçu cinq passes gratuites intentionnelles durant la même joute.

Le Houston champion de la Petite Ligue une 2e fois

WILLIAMSPORT, Penn. (UPI) — Steve Reeves a fait compter quatre points avec trois coups sûrs alors que le Houston, Texas a défait le West New York, N.J., 8-2, en finale de la série mondiale de la Petite Ligue de baseball.

L'équipe de Houston tirait de l'arrière par 2-0 lorsqu'une pluie torrentielle a forcé les arbitres à interrompre la joute. Après un délai d'une heure et 33 minutes, les Texans ont entrepris leur poussée victorieuse.

Mike Robinett a limité ses adversaires à cinq coups sûrs. Houston est devenue la deuxième ville de l'histoire de la Petite Ligue à gagner la série mondiale deux fois. Les jeunes de Houston avaient réussi l'exploit en 1950.

L'équipe de Monterrey, au Mexique, a été couronnée championne en 1957 et 1958.

Robinett a retiré 14 frappeurs au bâton.

Dans la joute de consolation, le Sacramento, Calif., a blanchi le club Osaka, du Japon, 6-0.

Les joueurs des huit équipes qui ont participé à la série mondiale termineront leur voyage aujourd'hui par une visite à Washington, D.C.

Hochucher gagne à Trois-Rivières

TROIS-RIVIERES. (J.G.) — Fritz Hochucher a terminé deuxième dans les deux épreuves et c'est lui qui a accumulé le meilleur temps combiné lors des courses d'autos organisées en fin de semaine par le club autosport de la Mauricie.

Dans l'épreuve de slalom, Hochucher a terminé deuxième, derrière Mario Amyot. Jean-Guy Roy, de Drummondville, a gagné l'épreuve de pente, suivi de Hochucher et de Amyot.

Amyot a gagné la première épreuve en un temps de 76.05 secondes tandis que Roy a enregistré un temps de 38.18 secondes dans la seconde.

O.F.C.
UN WHISKY CANADIEN
Un des 3 Grands Whiskys Canadiens
EXPORTÉS AVEC FIERTE VERS PLUS DE 50 PAYS
DISTILLÉ, VIEILLI ET EMBOUTEILLÉ A VALLEYFIELD PAR CANADIAN SCHENLEY DISTILLERIES LTD

VILLE DE MONTREAL

SERVICE DES FINANCES

DIVISION DES IMMEUBLES

TERRAIN A CONSTRUIRE
COIN SUD-EST STANLEY-BURNSIDE
APPEL D'OFFRES

Le Ville de Montréal se propose de louer, par bail emphytéotique d'une durée de 63 ans, un emplacement de 19,598 pieds carrés, situé à l'angle sud-est des rues Stanley et Burnside.

LES PRINCIPAUX AVANTAGES DE L'EMPLACEMENT SONT :

1 — Situation de choix dans un secteur commercial de grande valeur.
2 — Edifice à être relié obligatoirement à la station Peel où il passera aux heures de pointe 2,000 personnes toutes les quinze minutes et un total possible de 35,000 personnes par 24 heures.
3 — Emplacement de métro régi par les dispositions du règlement municipal no 2904.

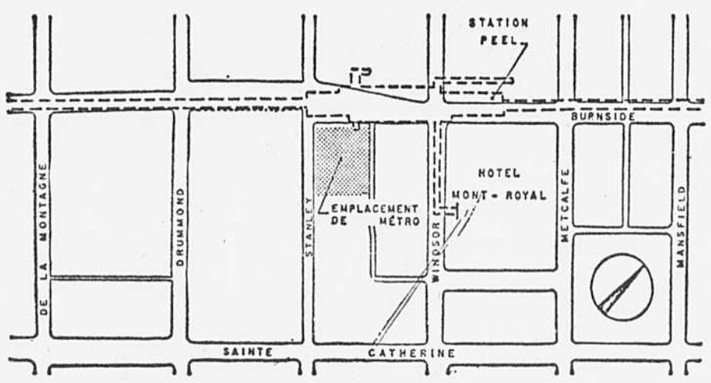

Des soumissions cachetées, en deux exemplaires adressées au comité exécutif de la ville de Montréal, seront reçues à l'Hôtel de Ville, chambre 120, en la ville de Montréal, Canada, pour l'octroi d'un bail emphytéotique comportant l'aliénation du droit de construire sur un emplacement de Métro situé à l'angle sud-est des rues Stanley et Burnside.

Les offres devront être adressées par courrier recommandé et parvenir au comité exécutif au plus tard le 12 octobre 1966, à onze heures du matin. Elles seront ouvertes au bureau du greffier le même jour à midi.

Les soumissionnaires pourront se procurer le dossier de soumission, y compris les formules officielles et l'enveloppe spéciale à utiliser obligatoirement, en s'adressant à M. Guy Huot, surintendant de la Division des Immeubles, Service des Finances, Hôtel de Ville, chambre 416, 275 est, rue Notre-Dame, Montréal, Canada (téléphone : 872-2489).

Le dossier de soumission sera remis sur paiement en argent ou sous forme de chèque visé tiré sur une banque ou caisse populaire et payable à l'ordre du Directeur des Finances de la ville de Montréal, d'un montant égal à autant de fois cent dollars ($100.00) en monnaie légale du Canada qu'il sera demandé d'exemplaires.

Les soumissions, pour être valables, devront être accompagnées d'un chèque visé tiré sur une banque canadienne ou une caisse populaire et payable à l'ordre du Directeur des Finances de la ville de Montréal pour une somme de vingt-cinq mille dollars ($25,000.00) en monnaie légale du Canada.

Hôtel de Ville,
Montréal, le 29 juillet 1966

Le Directeur des finances,
Lactance Roberge, c.a.

clermont vous offre

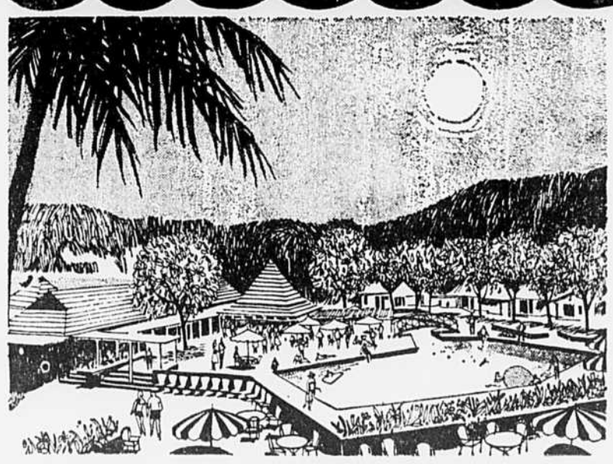

des vacances GRATUITES à la GUADELOUPE
(ANTILLES FRANÇAISES)

CLERMONT MOTOR célèbre son 50e anniversaire en offrant à chaque acheteur d'une auto neuve ou usagée, *un magnifique cadeau gratuit* plus la chance de gagner un voyage inoubliable pour 2 personnes à la Guadeloupe... billets d'avion, séjour au luxueux Hôtel Fort-Royal, repas, pourboires et $200 comptant ! (Pour tous renseignements concernant l'Hôtel Fort-Royal, composez 861-7272 : agence de voyage Travelaide).

Déjà 6 gagnants se sont mérité un voyage gratuit pour 2 personnes à la Guadeloupe... et il est encore temps de VOUS laisser tenter ! Voyez les Chevrolet et les Oldsmobile de CLERMONT MOTOR aujourd'hui ! Et n'oubliez pas que le SERVICE TOTAL CLERMONT sous-entend : meilleure auto, meilleur service et meilleur prix !

50 ans de SERVICE TOTAL • 50 ans de SATISFACTION TOTALE
UNE TRADITION DE FAMILLE

clermont MOTOR LIMITÉE
CHEVROLET • OLDSMOBILE • CHEVELLE • CHEVY II • CORVAIR • ENVOY
5363 St-Denis Tél. 279-6301

La première tranche du double

Sous la botte de Dennis Elliott, Brother Royal à gauche, a remporté la victoire dans la première épreuve d'hier à Blue Bonets. Brother Royal et Resolve, le vainqueur de la deuxième course, ont donné un pari double de $27.20.

Boot Hill devance Right Page et gagne le Prix Fleur de Lys

Pas moins de 13,000 personnes ont applaudi Boot Hill, un cheval hongre issu de New Providence, le vainqueur du Prix Fleur de Lys, une riche épreuve pour poulains de deux ans, à Blue Bonnets, samedi.

Toutefois, l'entraineur de Boot Hill, Bill Beasley, n'a pu assister à l'exploit de son protégé à cause d'un vilain rhume. Habilement dirigé par Hugo Diffatch. Boot Hill a ménagé ses énergies durant quatre des six premiers furlongs avant d'ouvrir la machine toute grande et s'adjuger le premier rang. Troisième choix des parieurs, Boot Hill a devancé Right Page par une demi-longueur. Phantom Belle, le favori de la foule, a pris la troisième position.

"Je n'ai jamais été très loin des meneurs, a expliqué Diffatch. J'ai constaté que Right Page cherchait à enlever la tête du peloton à Phantom Belle, j'ai patienté jusqu'à ce que les deux chevaux se fatiguent mutuellement. Si Phantom Belle avait été seule en tête, j'aurais dû attaquer plus tôt."

Diffatch n'avait jamais monté Boot Hill auparavant. "Je l'ai vu terminer deuxième à Pine Point à Fort Erie et je savais que j'avais de bonnes chances dans le Prix Fleur de Lys", a ajouté le jockey de Toronto.

Le jockey Noël Turcotte, qui montait la favorite Phantom Belle, n'a fourni aucune excuse: "Mon cheval s'est fatigué dans la ligne droite. Avant la course, je savais que Boot Hill était le cheval que je devais battre."

Boot Hill a payé $10.50, $5.50, $3,00 et sa victoire permettra à son propriétaire d'empocher $8,682 de la bourse de $14,470. Il a porté son total de gains à $14,002. Right Page, coté à 30-1, a fini deuxième et il a payé $15.20 et $4.70. Phantom Belle a valu $2.70 en troisième place.

Beasley prépare bien ses montures pour le Fleur de Lys et il en était samedi à sa troisième victoire en six courses. Slithering Sam avait gagné sous les couleurs de Beasley en 1963, dans cette même course du Fleur de Lys, puis Holy Hannah a gagné par disqualification de Hinemoa l'an dernier.

Ce fut une belle course, égale, où, comme l'avaient prévu les observateurs, tous les chevaux pouvaient l'emporter.

L'entraineur local Jacques Trudeau a remporté deux victoires d'affilée dans les troisième et quatrième courses. Friendly People, réclamé récemment de Bryan Webb, a gagné assez facilement, tandis que sur une course de longue distance, Opulence est venu l'emporter.

Knight's Venture gagne

La victoire la plus impressionnante a été enregistrée par Knight's Venture dans une course d'un mille et un huitième. Le cheval a pris les devants au signal du départ et il est venu l'emporter allégrement par six bonnes longueurs devant My Lucy II. C'était sa troisième victoire consécutive.

Santo Gabriele, qui avait fait sensation il y a deux ans en pilotant les chevaux de Mme Barbara Kees, a gagné sa première course du meeting. Il a complété un pari double de $107 en conduisant Himesa à la victoire. Mme Kees vient d'arriver à Blue Bonnets à la tête d'une écurie de 10 chevaux.

Bourse triplée lors de la régate mondiale de 1967

VALLEYFIELD. (J.-D. G.) — Le montant des bourses à l'occasion de la régate mondiale de 1967, à Valleyfield, atteindra près de $13,000 comparativement à $4,300 cette année. C'est ce qu'a déclaré le secrétaire des courses, M. Robert Brault, à la dernière assemblée des membres du comité que préside le docteur Armand Clairmont, commodore honoraire de la fédération motonautique canadienne.

Jusqu'à maintenant, la Nouvelle-Zélande a laissé entendre qu'elle inscrirait un total de six embarcations dans les différentes classes au programme des 8 et 9 juillet, pour motogodilles, et des 15 et 16 juillet, pour embarcations canots-automobiles. La journée du samedi sera réservée aux éliminations et celle du dimanche, aux compétitions.

Une dizaine de classes seront au programme de chaque weekend. L'on s'attend aussi à la participation de l'Italie, de l'Allemagne et, possiblement, du Japon.

résultats à blue bonnets

Hier

1ère course — 6½ furlongs — A réclamer — $1,700

	Pd	D	¼	½		¾		Ld		Fin	Jockey	Cote
Brother Royal	114	5	8			8		3	1	1 cou	Elliott, D.	2.40
Gray Mouse	114	2	4	2 tête		3	2	1	½	2 1	Inouye, T.	0.95
Night Way	114	8	5	7	3	5	2	5	2	3 2	Venne, R.	15.10
Friar T Jim	117	1	3	1	½	1	½	2	tête	4 3½	Parsons, J.	6.10
Select Edition	115	6	2	4	1	4	2	6	3	5 tête	Buisson,	46.70
Climb	111	3	1	3	2	2	2	4	2	6 1	Chevez, C.	7.95
Handsome C	115	4	6	6	1	7	2	7	8	7 10	Eastman, R	17.05
Some Amour	113	7	7	5	1	6	1	8		8	Ledezma,	78.30

DUREE : 0.23.4 0.48.1 1.15.3 1.22.2 Piste bonne

5 BROTHER ROYAL	6.80	3.50	2.30
2 GRAY MOUSE		3.10	2.40
8 NIGHT WAY			3.20

ENTRAINEUR : E. M. Allain

2ème course — 6½ furlongs — A réclamer — $1,700

	Pd	D	¼	½		¾		Ld		Fin	Jockey	Cote
Resolve	115	7	5	3	4	3	4	1	½	1 3	Dennie, D.	2.15
Noor's Arc	115	2	2	7 tête		7 tête		6	3	2 3	Coy, A.	2.15
Terruno	120	8	1	2	½	2	1½	2	½	3 2	Venne, R.	5.65
Golden Fleece	117	5	4	4	1½	4	tête	4	tête	4 1	Eastman, R.	7.15
Sure Tough	120	1	4	6	1½	6	tête	8		5 tête	Parsons, J.	6.90
Art's Treat	113	6	7	5	1½	5	3	5	tête	6 tête	Ledezma,	25.55
Pocker Player	117	3	8	8		8		8	tête	7 1	Krohn, C.	59.45
Brierama	120	4	2	1	tête	1	1½	3	2	8	Ernst, P.	7.70

DUREE : 0.23.3 0.48 1.14 1.20.2 Piste bonne

7 RESOLVE	6.30	3.30	3.00
2 NOOR'S ARC		3.70	3.60
8 TERRUNO			3.80

ENTRAINEUR : K. J. Ness PARI-DOUBLE : 5 - 7 — $27.20

3e course — 6 furlongs — A réclamer — $1,700

	Pd	D	¼	½		¾		Ld		Fin	Jockey	Cote
Tahiti's Peri	114	7	3	2	2	1	2	1	1	1 5	Dennie, D.	0.85
W Dressing	114	6	4	5	2	5	tête	3	1	2 ½	Gilbert, C.	10.20
Roman Hills	115	8	7	4	1	4	1½	4	tête	3 ½	Eastman, R.	8.25
Tangum	113	2	1	3	2	3	1	2	1½	4 ½	Ledezma, C	7.65
J Freedom	108	5	6	7	5	6	2	5	1	5 4	Ferro, M.	6.00
Alorta Luck	114	3	5	6	tête	7	6	7	5	6 5	Dean, T.	4.65
Harm. Grits	103	1	2	2	tête	2	2½	6	1	7 2	Parsons, J	54.60
Royal Whim	102	4	8	8		8		8		8	Simpson,	47.30

DUREE : 0.23.3 0.47.2 1.14.3 Piste bonne

7 TAHITIS PERI	3.70	3.00	2.50
8 ROMAN HILLS		5.70	3.30
2 TANGUM			3.40

ENTRAINEUR : J. H. Cranshaw

WINDOW DRESSING (6) placé 5e

4e course — 6 furlongs — A réclamer — $1,700

	Pd	D	¼	½		¾		Ld		Fin	Jockey	Cote
Sil's Orphan	115	6	6	3	1	1	1	1	1½	1 cou	Hill, A.	20.45
Seducteur	120	5	1	2	tête	2	tête	2	1½	2 cou	Venne, R.	3.35
Uncle Vernon	114	8	7	6	5	5	½	3	tête	3 cou	Gilbert,	11.10
Aloto Fuel	112	4	5	7	1½	7	1	6	2	4 ½	Dennie, D	12.95
Win. Secret	117	7	8	8		8		8	tête	5 3	Parsons, J.	5.55
Peel Express	117	2	4	5	1	6	5	8		6 1	Coy, A.	1.50
M Festival	114	3	3	4	2	4	1	4	1½	7 3	Ernst, P.	9.20
Queencrest	113	1	2	1	1	3	2	5	8	8	Ledezma, C	6.95

DUREE : 0.23.3 0.47.2 1.14 Piste bonne

6 SIL'S ORPHAN	42.90	14.20	7.20
5 SEDUCTEUR		5.00	4.10
8 UNCLE VERNON			6.20

ENTRAINEUR : J. Dumas

5e course — 6½ furlongs — A réclamer — $1,800

	Pd	D	¼	½		¾		Ld		Fin	Jockey	Cote
John. Compact	122	8	1	1	3	1	1	1	cou	1 2	Eastman, R	2.10
Man In Flight	111	1	5	2	1	2	4	2	4	2 2½	Venne, R.	13.50
Pond Eddy	113	5	3	3	1½	3	tête	3	½	3 cou	Parsons, J.	7.70
H all Around	113	2	8	8		8		6	½	4 1¾	Inouye, T.	21.95
KI-D-Ka	116	4	6	7	3	7	tête	7	4	5 cou	Coy, A.	4.85
Pick. Bull	113	6	2	5	1	4	tête	4	3	6 tête	Grasby, B.	4.75
Half Miler	116	7	7	6	3	6	2	5	tête	7 10	Ernst, P.	23.70
Ruppman	117	3	4	4	tête	5	1	8		8	Dennie, D.	2.75

DUREE : 0.23.2 0.47.2 1.13.2 1.20.1 Piste bonne

8 JOHNNY COMPACT	6.20	4.00	3.40
1 MAN IN FLIGHT		9.80	5.40
5 POND EDDY			5.50

ENTRAINEUR : R. Hon QUINELLA : 8 - 1 — $46.10

6e course — 6½ furlongs — $3,000

	Pd	D	¼	½		¾		Ld		Fin	Jockey	Cote
Doub. Thomas	110	3	4	5	1	2	1	1	4	1 8	Coy, A.	1.05
Rub. Stamped	109	1	6	4	½	6	6	4	3	2 cou	Ledezma, C.	4.30
Pl. Victoria	109	7	5	6	4	5	½	3	½	3 4	Inouye, T.	4.75
Can. Tubor	106	4	3	3	tête	4	1½	5	4	4 3	Dennie, D.	1.05
With Merit	106	5	2	1	3	1	2	2	tête	5 1	Parsons,	25.25
Stafford	109	6	7	7		7		7		6 6	Gabriele,	18.35
Best Pat	115	2	1	2	1½	3	tête	6	½	7	Potts, C.	2.75

DUREE : 0.22.4 0.46.4 1.12.1 1.18.3 Piste rapide

1 DOUBTING THOMAS	4.00	2.70	2.40
2 RUBBER STAMPED		3.40	3.10
7 PLACE VICTORIA			3.00

ENTRAINEUR : L. C. Cavalaris Jr

RETIRE : HAMMOCK LAND

7e course — 1 1/16 mille — $5,000

	Pd	D	¼	½		¾		Ld		Fin	Jockey	Cote
Grand Galop	122	2	4	3	1½	3	3	2	1½	1 tête	Coy, A.	1.45
Winter Joy	120	4	2	4		4		4		2 nez	Ledezma, C	6.65
Sunstruck	125	1	3	1	tête	1	tête	1	tête	3 2½	Barroby, F.	0.70
Tear. Lane	112	3	1	2	5	2	3	3	1½	4	Inouye, T.	11.40

DUREE : 0.23.3 0.47.2 1.12.2 1.39 1.45.4 Piste rapide

2 GRAND GALOP	4.90	2.60	
4 WINTER JOY		3.50	

(Pas de paris pour la 3e place)

8e course — 1 1/16 mille — A réclamer — $1,700

	Pd	D	¼	½		¾		Ld		Fin	Jockey	Cote
Much To Do	109	4	3	2	3	2	5	1	½	1 3	Dennie, D.	3.10
Doc Jal	114	5	2	1	1	1	2	2	2	2 1½	Venne, R.	2.15
Hit T Mark	119	8	7	8		5	2	3	3	3 3	Parker, G.	2.65
King Bingo	111	7	5	5	½	4	½	4	3	4 3	Gilbert, C	22.50
Our Fool	108	3	6	6	1	7	1	6	2	5 tête	Ferro, M	20.30
Probador	114	6	4	3	2	3	2	5	1½	6 2	Coy, A.	4.70
Freda	113	2	8	7	3	6	1	7	6	7	Ledezma,	10.50
I Coffee	115	1	1	4	½	8		8		8	Eastman,	62.40

DUREE : 0.24.2 0.49 1.14.3 1.43.4 1.48.3 Piste rapide

4 MUCH TO DO	8.20	5.50	3.70
5 DOC JAI		3.40	3.10
8 HIT THE MARK			3.00

ENTRAINEUR : R. Curtin EXACTA : 4 - 5 — $45.30

ASSISTANCE : 10,939 PARI-MUTUEL : $438,589

Tous droits réservés 1966 par McMurray Publishing Ltd
(Daily Racing Form)

(Nombre de gagnants : 52 sur 192)

Gagnants de samedi: Friendly People ($6.30); Opulence ($11.70)

Notre choix :	A surveiller :
1 — Easter Pat	Rye N'Ginger
2 — Lily Barber	Gina Su
3 — Miss Nashmont	Hot Dish
4 — Thomas B. Good	Dans Pick
5 — Take A Mile	Busher Jackson
6 — Music Note	Fox Parrott
7 — Jus de l'Orange	Quarterbrass
8 — Rozanne R.	Lady Spats

Le meilleur : Jus de l'Orange (7e)
Le négligé : Lady Spats (8e)

Le Québec champion au ski nautique

SHERBROOKE. (PC) — Les skieurs du Québec ont remporté le championnat par équipes dans le cadre de la compétition canadienne de ski nautique qui s'est déroulée en fin de semaine à Sherbrooke.

L'équipe du Québec, qui comptait Jean Perreault, de Sherbrooke, Jani Griffiths, Clint Ward et Jackie Lecompte, a accumulé un total de 11,095.84 points durant la compétition.

Jean Perreault et Vailla Hoggan, de Brandon, Manitoba, ont respectivement mérité les championnats masculin et féminin samedi et hier. Mlle Hoggan a remporté le titre du slalom féminin tandis qu'Andy Murdison a été couronné champion du slalom masculin.

George Denniscon, président de l'Association canadienne du ski nautique, a remporté le championnat du saut avec un saut de 113 pieds.

La pègre serait à la source de l'épidémie de "doping"

NEW YORK. (UPI) — S'il faut en croire une enquête policière, trois parieurs professionnels seraient à la base de l'épidémie de "doping" qui sévit présentement sur trois pistes de courses sous harnais de la région de New York. C'est ce qu'on a révélé en fin de semaine.

L'épidémie a été mise à jour quand le procureur de Brooklyn, Aaron E. Kota, a annoncé vendredi soir qu'une enquête plénière serait effectuée aux pistes de Yonkers, Monticello et Roosevelt. Kota (il a émis pas moins de 60 sub-poenas) a déclaré qu'il était assuré de la pleine coopération du gouverneur de New York, Nelson A. Rockefeller.

Un porte-parole de l'étude de Kota a révélé que l'on croyait que trois énergumènes de Brooklyn aurait payé pour le doping et auraient même vu à ce que les conducteurs s'arrangent pour qu'un non-favori l'emporte. Le porte-parole a ajouté que plusieurs preneurs au livre refusaient de prendre des gageures sur les courses sous harnais ou encore sur certaines courses... expliquant qu'il y avait QUELQUE CHOSE DE LOUCHE.

Kota s'était aperçu de toute l'affaire en menant une petite enquête personnelle sur l'expansion inusitée et trop rapide d'un membre de la pègre à Brooklyn. C'est mercredi prochain que débutera l'enquête et on s'attend à ce que le tout dure environ six mois. Des détectives à la solde de l'Etat ont distribué les sub-poenas à différents conducteurs, entraineurs, propriétaires, parieurs professionnels et dirigeants.

Résultats à Blue Bonnets

SAMEDI

PREMIERE COURSE

6 FURLONGS
A RECLAMER—BOURSE : $1,700

8 Tarentum (T. Inouye)	10.40	5.05	3.60
4 Kill Shott (J. Stauffer)	—	4.50	3.30
3 Tra La La (D. Anderson)	—	—	3.00

Durée : 1:17

ONT AUSSI COURU : Royalevee's Son, Beech Jacket, Frend Lesson, Wise Luddie.

DEUXIEME COURSE

6 FURLONGS
A RECLAMER—BOURSE : $1,700

6 Himesa (S. Gabriele)	12.00	5.60	4.90
8 Miss Comedienne (D. Dennie)	—	3.90	3.10
1 Val's Ruler (R. Eastman)	—	—	4.10

Durée : 1:15 /5

ONT AUSSI COURU : Remarkable, Our Champ, Mineral Wealth, By Command, Boosting.

PARI-DOUBLE : $107.00.

TROISIEME COURSE

6½ FURLONGS
A RECLAMER—BOURSE : $1,800

2 Friendly People (D. Dennie)	6.30	3.60	2.70
7 Eleven Thirty (J. Parsons)	—	3.80	3.10
4 The Jouster (P. Ernst)	—	—	3.40

Durée : 1:21 2/5

ONT AUSSI COURU : Bama Boy, Little Doyle, Cash Ahead, M. Lord Milten.

QUATRIEME COURSE

1 MILLE ET 70 VERGES
A RECLAMER—BOURSE : $1,900

6 Opulence (R. Venne)	11.70	4.20	2.20
4 Peter Wrack (J. S. Tauffer)	—	3.70	2.20
3 Vic Mo Chrol (J. Parsons)	—	—	2.20

Durée : 1:45 3/5

ONT AUSSI COURU : Smart Flyer et Gorey. Norte Verde et Hammock Land retirés.

CINQUIEME COURSE

6 FURLONGS
A RECLAMER—BOURSE : $1,700

7 Star O'Ariel (G. Parker)	5.50	3.70	2.80
8 Riskier (A. Hill)	—	5.90	4.30
6 War Brass (C. Chavez)	—	—	6.20

Durée : 1:14 2/5

ONT AUSSI COURU: Salem Prince, Roman Realm, Silduka, Dee-A's King, Beau Destino.

QUINELLA : $17.90.

SIXIEME COURSE

1¼ MILLE
A RECLAMER—BOURSE : $2,200

1 Knight's Venture (R. Venne)	4.40	3.10	2.30
2 My Lucy II (D. Dennis)	—	3.50	2.50
6 Ismadear (D. Elliff)	—	—	2.70

Durée : 1:54 2/5

ONT AUSSI COURU : King Rhody, Dutch Wracketeer, Guemes.

SEPTIEME COURSE

6 FURLONGS — BOURSE : $14,500

6 Boot Hill (H. Diffach)	10.50	5.50	3.00
8 Right Pake (P. Ernst)	—	15.20	4.70
4 Phantom Bell (N. Turcotte)	—	—	2.70

Durée : 1:14 1/5

ONT AUSSI COURU : Courant d'Air, Priced Right, Lord Post, Level Jay, Nearanna, Spring Board.

HUITIEME COURSE

6½ FURLONGS
A RECLAMER—BOURSE : $1,700

2 Plucky Crest (D. Elliott)	4.40	2.90	2.40
7 Real Kai (D. Dennie)	—	4.10	2.50
5 Rocket Sub (R. Venne)	—	—	3.70

Durée : 1:21 3/5

ONT AUSSI COURU : Mow De Lawn, Mr. D. L., Border Chief, Albert Alex, Tracey Glen.

EXACTA : $28.40.

Assistance 13,264

PARI-MUTUEL $488,338

Tous droits réservés 1966 par McMurray Publishing Ltd
(Daily Racing Form)

inscrits pour demain

PREMIERE COURSE

A réclamer — Bourse $1,700

7 Rye N'Ginger,	Al Coy	110
1 Easter Pat,	C. Ledezma	112
2 Doc's Doll,	H. Uyeyama	115
3 Transmitter,	P. Ernst	120
8 Fair Fighter,	S. Gabriele	115
4 Fight,	J. Parsons	120
6 Press O Sail,	D. Elliott	120
5 Mixed Colors,	D. Buisson	117

DEUXIEME COURSE

A réclamer — Bourse $1,700

7 Lily Barber,	A. Hill	112
8 Acceptable Gift,	T. Inouye	105
3 Ledsham,	J. Stauffer	110
6 Gina Su,	H. Uyeyama	109
5 Romping John,	D. Buisson	112
2 Dunwin Rose,	W. Grasby	117
4 Buntys Surprise,	C. Ledezma	112
1 Tetadora,	J. Parsons	110

TROISIEME COURSE

A réclamer — Bourse $1,700

6 Venerado,	C. Ledezma	110
8 Miss Nashmont,	Al Coy	116
1 Manguero,	R. Venne	119
4 Ripple Finish,	J. Stauffer	106
2 Princess April,	P.-E. Eady	106
5 Hot Dish,	A. Hill	114
3 Dancing Rhythm,	T. Inouye	111
7 An Echo Party,	G. Nedeau	111

QUATRIEME COURSE

A réclamer — Bourse $1,700

7 Dans Pick,	A. Hill	119
3 Thomas B. Good,	Al Coy	119
2 Dieddell,	D. Elliott	122
1 Falls Way,	C. Potts	116
4 Buskie,	C. Ledezma	119
6 Roman Spy,	J. Parsons	116
5 Great Council,	G. Nedeau	116

CINQUIEME COURSE

A réclamer — Bourse $1,700

6 Silvano,	R. Venne	113
4 Harry's Gem,	D. Buisson	113
5 Stymie Boy,	J. Stauffer	113
1 Prince Rock,	P. Ernst	120
7 Busher Jackson,	Al Coy	108
3 Ripalong,	R. Eastman	117
8 Take a Mile,	A. Hill	117
2 Mac's Lady,	C. Ledezma	108

SIXIEME COURSE

A réclamer — Bourse $1,700

5 Bright Picture,	J. Parsons	122
4 You Quill,	C. Ledezma	116
6 Music Note,	T. Inouye	117
2 Bayle's Boy,	A. Coy	116
1 Fox Parrott,	W. Grasby	119
3 About Half,	P. Ernst	114
7 Go Do It,	C. Gilbert	116

SEPTIEME COURSE

A réclamer — Bourse $1,800

1 Quarterbrass,	J. Parsons	114
7 He's Her Man,	Al Coy	120
3 Jus de l'Orange,	C. Chavez	114
5 King Pearly,	C. Gilbert	114
2 Rapid Pace,	S. Gabriele	117
4 Valor Native,	P. Ernst	114
6 Lone Star Baby,	T. Dean	112

HUITIEME COURSE

A réclamer — Bourse $1,700

5 Rozanne R.,	Al Coy	112
1 Black Betty,	A. Hill	114
7 Simcoe,	T. Inouye	114
2 Cy's Shot,	W. Gasby	119
4 Sam's Path,	R. Venne	112
3 Miss Birch,	P. Ernst	111
6 Lady Spats,	J. Parsons	111

couleurs vives
FENETRES • PORTES • REVETEMENTS
RUSCO TOUT ACIER
COULEURS DECORATIVES CUITES A MEME — VOYEZ LEUR BEAUTE
COMPAREZ LEURS NOMBREUX AVANTAGES
Aussi, marquises et auvents de la meilleure qualité en Fiberglas ou métal aux couleurs "Vivantes"
ESTIMATIONS GRATUITES
RUSCO — HOME SPECIALTIES (1962) INC.
9095, boul. St-Laurent, Montréal
DUpont 1-2511
FENÊTRES — PORTES — REVÊTEMENT

Nous avons besoin de voitures usagées
Venez échanger votre auto usagée contre une de nos
80 MODELES 1966
Nous vous offrons le meilleur marché possible !
• COMET • METEOR • MERCURY
• ANGLIA • CORTINA
• CAMIONS MERCURY
MERCURY COUSINEAU GABOURY LIMITEE
10,200, ST-LAURENT (coin Fleury) Tél.: 384-4000
OUVERT JUSQU'A 10 H. P.M.

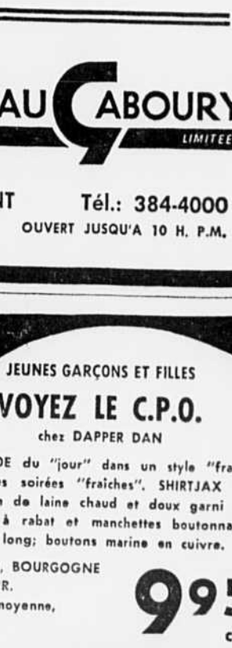

JEUNES GARÇONS ET FILLES
VOYEZ LE C.P.O.
chez DAPPER DAN
La MODE du "jour" dans un style "frais" pour les soirées "fraiches". SHIRTJAX en molleton de laine chaud et doux garni de poches à rabat et manchettes boutonnant, modèle long; boutons marine en cuivre.
MARINE, BOURGOGNE OU NOIR.
Petite, moyenne, grande.
995 ch.
LE PLUS VASTE CHOIX DE JEANS
Pratiques pour toutes occasions.
• Plus de modèles
• Teintes et
• Tissus
Comme vous n'en avez jamais imaginé !
Dapper Dan
NOUVELLES CHEMISES MOD
Création exclusive DAPPER DAN.
• Col nouveau extra long et boutonnant
• Epaulettes
• Vaste éventail de modèles et teintes
• Unies et de fantaisie
POUR LA SAISON AUTOMNE LA PLUS GAIE DE VOTRE VIE
DEPUIS 6.00
LE CENTRE DE LA MODE
POUR ADOLESCENTS ET ADOLESCENTES
• 22 est, Ste-Catherine
• 6627 St-Hubert (Plaza)
STATIONNEMENT GRATUIT
• 2 magasins à St-Jérôme

CIGARETTES
"EXPORT"
BOUT UNI ou FILTRE
RÉGULIÈRES ET "KING"

Un autre adepte de
Peter Jackson
GAGNE $1000

M. Andy Illingworth, (à droite), 1552, rue Tassé, Saint-Laurent, P.Q., reçoit de M. Marc Surprenant, représentant de Peter Jackson, le prix Peter Jackson de $1,000 en argent. Des certificats de $1,000 sont insérés dans des paquets de cigarettes Peter Jackson. Achetez-en aujourd'hui. Vous aussi vous pouvez gagner $1,000.
W-167
pour plaire à ceux qui ont du flair! Peter Jackson
KING SIZE

Animé d'une confiance à toute épreuve, Brien gagne au club de golf Wentworth

par Jacques Barrette

Vers la fin de l'été 1962, Luc Brien avait acheté un superbe veston rouge vif, quelques jours avant le championnat des assistants-professionnels de golf du Québec. Alors l'adjoint de Jules Huot, au club Laval-sur-le-Lac, Luc avait mérité la palme de ce tournoi, disputé au club Beaconsfield. Son veston neuf lui avait porté chance.

Samedi matin, Brien, qui n'avait pas endossé son veston rouge depuis quatre ans, a eu un pressentiment qu'il allait remporter le championnat des professionnels du Québec, au club Wentworth, et il a porté son beau veston. Ses parents ont manifesté leur étonnement lorsqu'ils ont vu leur fils quitter le domicile familial, ainsi vêtu. "Je vais gagner le tournoi cet après-midi", leur a dit simplement Luc qui, âgé de seulement 25 ans, achève sa deuxième année comme professionnel attitré du club Pinegrove.

Eh bien ! Luc Brien a tenu parole, car il a été couronné champion des professionnels du Québec, lors du dernier tournoi du circuit provincial O'Keefe. Il a récolté le premier prix de $800 et le trophée offerts par cette brasserie. C'était la première victoire majeure de Brien dans le golf. Celle remportée au Beaconsfield, il y a quatre ans, n'est pas considérée comme majeure.

Tournoi des surprises

Si Brien avait pressenti sa victoire, il était bien le seul à penser ainsi. Même ses parents étaient surpris de sa grande confiance en lui-même ! Ce n'est pas que Luc n'est pas un bon golfeur, mais il n'avait jamais pu percer chez les professionnels, ayant connu de très modestes succès tels qu'une seconde place lors de l'omnium printanier du Québec, en 1965, à Kanawaki. De plus, Brien est le professionnel d'un club prestigieux, le Pinegrove, et il n'a guère le temps d'aiguiser son jeu.

Toutes ces raisons ont incité les amateurs de prédictions à douter de ses chances, au Wentworth.

En fait, si Alf Shand, assistant-professionel au club Lachute, n'avait pas "cassé", Luc n'aurait pas remporté la victoire. Shand, un compagnon de jeu de Brien, menait par trois coups avant la deuxième tournée et il a accru sa priorité à quatre coups, au cours du premier neuf, samedi.

Au deuxième neuf, Shand, à cause de trois bogeys consécutifs aux 15e, 16e et 17e trous, a flanché et a permis à Brien, Joe Leblanc, de Sherbrooke, et André Cazes, de Lévis, de le rejoindre, tous avec un total identique de 144 coups, la normale. Heureusement pour lui, Shand s'est ressaisi à temps et il a calé une approche-retenue d'environ 50 pieds au 18e trou, ce qui lui a fourni l'occasion de participer à l'élimination à quatre hommes.

Quand les quatre professionnels ont quitté le premier départ pour se disputer quelques trous supplémentaires, il était certain que quel que soit le vainqueur, nous pourrions qualifier cette compétition de tournoi des surprises ! Les favoris, tels qu'Adrien Bigras, champion des trois dernières années, Philippe Giroux, gagnant de l'omnium printanier, Damien Gauthier, Jean-Guy Périard, Normie Hunt et André Gagnier, étaient alors tous éliminés. Hunt, avec un total de 145, et Gauthier, avec un total de 146, avaient été les meilleurs, chez les favoris. Bigras et Giroux ont le plus déçu ayant accumulé un total identique de 150 coups.

Cazes et Shand éliminés

Au premier trou supplémentaire, deux golfeurs ont été éliminés, soit Cazes et Shand. Ce dernier a joué trois coups roulés après s'être montré trop audacieux à son premier roulé. Cazes, lui, a été malchanceux, car sa balle à son second coup, a heurté une branche et est tombée hors du vert d'où il lui a fallu jouer trois autres coups.

Brien et Leblanc, eux, ont joué la normale, le premier l'obtenant avec facilité et le second, avec difficulté puisqu'il a dû caler un pott appréciable pour la réussir.

Au second trou, Leblanc a tiré son second coup à gauche sur ce trou à normale-4 et la balle a pris place dans une trappe. Brien, lui, a fixé la sienne sur le vert à environ 20 pieds de la coupe. Parce que sa balle était partiellement enfouie dans le sable, Joe n'a pu réussir un coup à son goût et, après un effort désespéré pour caler son premier coup roulé, a terminé le trou avec un double-bogey-6. En fait, un bogey-5 aurait causé sa perte, puisque Brien a enregistré un par facile, grâce à deux coups roulés. C'est ainsi qu'a pris fin cette élimination intérressante qui s'est terminée au 2e trou.

A son arrivée au chalet, le nouveau champion a été acclamé par tous. Jules Huot, son ancien patron, a été celui qui lui a rendu le plus bel hommage. "Luc, ce n'est pas une surprise que cette victoire. Je savais que tu avais le potentiel pour réussir un tel triomphe. Mes prévisions étaient justes et je t'en félicite chaleureusement", de confier Jules qui venait de voir un autre de ses anciens assistants remporter une victoire importante. Après les Bigras et Giroux, c'était au tour de Brien de réussir. Quelle satisfaction pour le vétéran professionnel du club Laval-sur-le-Lac !

Premier triomphe de Luc Brien

Le jeune professionnel du club Pinegrove, Luc Brien, à droite, reçoit des mains de Ross Ainsworth le trophée O'Keefe à la suite de sa victoire dans le cadre du championnat de golf professionnel de cette brasserie. Au centre, on remarque Jos Leblanc, vaincu par Brien au second trou d'une ronde éliminatoire sur le parcourt du club Wentworth.

Luc Brien, Pinegrove	72-72—144	$800
Joe Leblanc Sher.	73-71—144	500
Alf Shand, Lachute	69-75—144	500
André Cazes, Lévis	72-72—144	500
N. Hunt, Mt-Bruno	74-71—145	300
D. Gauthier, Muni.	75-71—146	250
P. Tremblay, V. d'Or	76-71—147	150
A. Gagnier Cedarb.	77-70—147	150
J. Deeley, Grand'M.	74-73—147	150
A. Harvey, Richelieu	72-76—148	77
R. Bouchard, Sher.	72-76—148	77
R. Boisvert, Cedarb.	74-74—148	77
J. Westwell, Wentw.	75-73—148	77
J.-G. Périard, Bouch.	76-72—148	77
B. Dean, Cornwall	78-70—148	77
N. Doyle, St-François	74-74—148	77
F. Sirianni B. Vista	75-74—149	40
J. Huot, Laval	74-75—149	40
J. Archer, Lasalle	73-77—150	13
P. Giroux, Cartierv.	75-75—150	13
J. Seeney, Belle Vue	77-73—150	13
A. Bigras, Rosemère	77-73—150	13
J. Swarbrick Hillsd.	78-72—150	13
S. Kolar, Chaudière	73-77—150	13

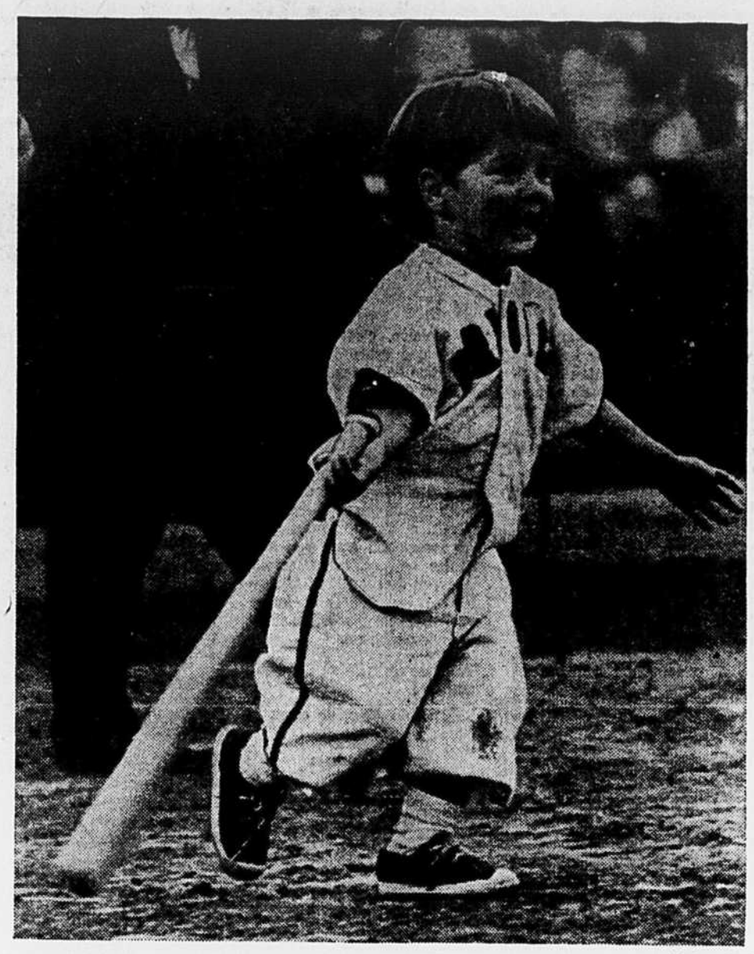

téléphoto UPI

Heureux de son exploit

Le jeune Mike Robinson, quatre ans, est tout sourire en constatant qu'il a pu frapper la balle d'aplomb. Le fils de Brook Robinson, l'excellent troisième-but des Orioles de Baltimore, participait à la joute pères-fils.

NOUVEAU!
Douille en acier inoxydable
"MIRACLE"
Elimine fuites d'encre sur les mains, vêtements et papier.

Ma foi! Comment peut-on garantir un stylo pour la vie?

alors qu'il coûte seulement $1.95

C'est simple. Parce que nous fabriquons le North-Rite '195' des meilleurs matériaux possibles nous croyons qu'il ne fera jamais défaut. Voilà pourquoi nous le garantissons à vie *par écrit!* Même la cartouche est garantie d'écrire une année entière sinon nous la remplaçons gratuitement.

La nouvelle douille en acier inoxydable "Miracle" met fin aux fuites d'encre sur les mains, les vêtements et le papier.

La prochaine fois que vous acheterez un stylo faites l'essai d'un North-Rite '195'.

North-Rite'195'
VRAIMENT GARANTI POUR VOTRE VIE

Joutes de baseball

AUJOURD'HUI

Ligue Américaine

Boston à Californie — Santiago (11-11) vs Brunet (12-9). 11 h.
New York à Kansas City — Talbot (10-10) vs Krausse (10-7). 8 h.
Washington à Minnesota — Kreutzer (0-3) vs Perry (7-5). 9 h.
Cleveland à Chicago — Bell (13-9) vs John (12-8). 9 h.
Détroit à Baltimore — McLain (15-11) vs McNally (12-3). 8 h.

Ligue Nationale

Los Angeles à New York — Osteen (13-10) vs Shaw (9-11). 8 h.
San Francisco à Philadelphie — Gibbon (4-6) vs Bunning (14-9). 8 h.
Houston à Pittsburgh — Cuellar 9-6) vs Veale (13-8). 8 h. 15.
St. Louis à Cincinnati — Jaster (8-4) vs Nuxhall (5-4). 9 h.
Chicago à Atlanta — Jenkins (2-6) vs Claninger (11-9). 9 h.

SAMEDI

Ligue Américaine

Cleveland	000 000 010—	1 3 1
Washington	000 020 10x—	3 6 0

McDowell, Radatz (7e), Tiant (8e) et Crandall, Sims (8e); Ortega et Casanova. LG: Ortega (10-11). LP: McDowell (8-6). Cir.: Davalillo (2e).

Minnesota	010 000 000—	1 9 0
Chicago	000 000 000—	0 3 0

Kaat et Battey; Peters, Wilhelm (8e) et Romano. LG: Kaat (20-9). LP: Peters (11-10).

Détroit	000 010 000—	1 7 1
New York	012 006 20x—11	15 0

Podres, Wickersham (6e) Monbouquette (7e) et Freehan; Bouton et Howard. LG: Bouton (2-4). LP: Podres (2-3). Cir.: McAuliffe (17e); Whitaker (2e).

Boston	000 120 000—	3 5 0
Baltimore	000 000 002—	2 7 0

Lonborg, Hart (8e) McMahon (9e) (5e) Hall (8e) Drabowsky (9e) et Haney. LG: Lonborg (7-8). LP: Bertaina (1-4).

Kansas City	000 030 020 00—5	10 1
California	100 020 002 01—6	14 1

Sanders, Grzenda (5e) Stock (6e) Handrahan (7e) Aker (8e) Lindblad (9e) et Roof; Chance, R. Lopez (6e) Rojas (7e) Burdette (9e) Sanford (11e) et Rodgers. LG: Sanford, (13-5). LP: Lindblad (4-8).

Ligue Nationale

Los Angeles	010 001 000—	2 8 0
San Francisco	010 002 01x—	4 10 0

Drysdale, Miller (7e) Perranoski (8e) et Roseboro; Marichal et Haller. LG: Marichal (19-5). LP: Drysdale (9-14). Cir.: W. Davis (6e); Hart (19e) Mays (33e).

Première partie :

Philadelphie	202 030 000—	7 9 1
Cincinnati	212 300 24x—14	17 0

Short, Buhl (3e) Herbert (5e) Verbanic (6e) Morris (7e), Fox (7e) et Dalrymple, Uecker (8e); Ellis, Davidson (5e) et Pavletich. LG: Davidson (2-1). LP: Short (15-8). Cir.: Allen (32e); Rose (13e) Pinson (12e) Coleman (4e) Simpson (4e) Pavletich (10e).

Deuxième partie :

Philadelphie	010 100 032—	7 13 0
Cincinnati	200 013 101—	8 15 1

Culp, Verbanic (6e) Knowles (7e) Herbert (8e) et Dalrymple, Uecker (8e); Pappas, Nottebart (8e) McCool (9e) et Coker. LG: McCool (8-8)). LP: Herbert (2-5). Cir.: White (20e) Gonzalez (6e) Briggs (9e) Pinson (13e) Johnson (17e).

New York	000 000 000—	0 2 0
Atlanta	000 210 00x—	3 8 2

Selma, Gardner (5e) Terry (6e) et Taylor; Kelley et Torre. LG: Kelley (4-2). LP: Selma (3-6). Cir.: Carty (10e).

Chicago	000 001 030—	4 11 0
Houston	010 002 101—	5 11 0

Ellsworth, Church (7e) et Hundley; Bruce, Raymond (8e) et Bateman. LG: Raymond (7-5). LP: Simmons, (5-4). Cir.: Banks (11e) Harrison (7e).

Pittsburgh	000 010 000—	1 9 3
St. Louis	100 001 30x—	5 8 0

Blass, Mikkelsen (7e) et Gonder; Gibson et McCarver. LG: Gibson (17-10). LP: Blass (8-5).

HIER

Ligue Nationale

Première partie :

Pittsburgh	000 001 010—	2 12 0
St. Louis	200 000 10x—	3 8 0

Law, Face (7e) et Gonder, Pagliaroni (6e); Washburn, Woodeshick (6e), Briles (8e) et McCarver. LG: Washburn (10-7). LP: Law (9-6).

Deuxième partie :

Pittsburgh	000 004 001—	5 6 0
St. Louis	000 001 000—	1 9 0

O'Dell, Mikkelsen (6e) et Pagliaroni; Carlton, Dennis (6e), Piche (8e) Corrales, McCarver (8e). LG: O'Dell (5-4). LP: Carlton (2-2). Cir.: Mazeroski (13e).

Los Angeles	100 110 200—	5 12 1
San Francisco	010 000 001—	2 5 0

Sutton (11-11) et Roseboro; Perry, McDaniel (9e) et Haller. LP: Perry (20-4). Cir.: W. Davis (7e), Lefebvre (22e), Fairly (9e).

Chicago	101 001 000—	3 11 0
Houston	002 200 00x—	4 10 0

Hands, Hendley (4e) et Hundley; Dierker, Farrell (7e) et Bateman. LG: Dierker (7-6). LP: Hands (8-13). Cir.: Williams (25e), Browne (16e).

New York	000 010 201—	4 8 3
Atlanta	101 031 20x—	8 12 0

Ribant, Gardner (5e), Hamilton (7e) et Grote; Jarvis, Carroll (5e), Abernathy (9e), Niekro (9e) et Horre. LG: Carroll (5-6). LP: Ribant (9-6). Cir.: Mathews (10e), Carty (11e).

Philadelphie	000 000 011—	2 5 0
Cincinnati	302 000 00x—	5 13 1

Jackson, Morris (4e), Knowles (7e) et Dalrymple; Maloney, Nottebart (7e) et Coker. LG: Maloney (14-4). LP:: Jackson (12-13). Cir.: Pinson (14e).

Ligue Américaine

Première partie :

Minnesota	000 001 000 020 000—3	10 1
Chicago	001 000 000 020 001—4	14 3

Grant, Worthington (11e), Cimino (13e) et Battey; Zimmerman (4e), Nixon (13e); Howard, Higgins (6e), Wilhelm (9e), Pizarro (11e), Horlen (12e) et Romano, McNertney (9e), Brugess (12e). LG: Horlen (9-12). LP: Cimino (1-5). Cir.: Killebrew (29e).

Deuxième partie :

Minnesota	203 000 100 00—	6 11 2
Chicago	202 101 000 01—	7 10 0

Siebler, Pascual (3e), Worthington (10e) et Nixon; Lamabe, Wilhelm (7e) et Romano. LG: Wilhelm (3-0). LP: Worthington (4-3). Cir.: Killebrew (30e), Oliva (22e), Adair (3e).

Cleveland	000 001 010—	2 8 1
Washington	010 000 011—	3 9 0

Siebert, Tiant (9e) et Azcue; Richert, Kline (8e) et Casanova. LG: Kline (5-4). LP: Tiant (7-9). Cir.: Howser (2e).

Détroit	000 000 010—	1 5 2
New York	002 042 00x—	8 10 2

Lolich, Pena (6e), Sparma (7e) et Freehan; Peterson (10-9) et Howard. LP: Lolich (13-9). Cir.: Papitone (30e), Whitaker (3e), Cash (23e).

Boston	100 010 100—	3 8 1
Baltimore	002 000 000—	2 9 0

Brandon, Wyatt (9e) et Tillman; Palmer, Fisher (5e) et Roznovsky. LG: Brandon (5-7). LP: Fisher (4-4).

Kansas City	000 002 000—	2 6 1
California	000 001 000—	1 6 1

Nash (9-1) et Roof; Newman (3-7) et Rodgers.

CLASSEMENT

Ligue Nationale

	G	P	Moy.	Diff.
San Francisco	76	54	.585	—
Pittsburgh	76	54	.583	—
Los Angeles	74	54	.578	1
Philadelphie	69	63	.523	8
St. Louis	67	63	.515	9
Cincinnati	65	65	.500	11
Atlanta	62	66	.484	13
Houston	60	70	.462	16
New York	56	75	.427	20½
Chicago	44	85	.341	31½

Ligue Américaine

	G	P	Moy.	Diff.
Baltimore	82	47	.636	8
Détroit	69	59	.539	12½
Minnesota	69	63	.523	14½
Cleveland	68	63	.519	15
Chicago	68	64	.515	15½
California	66	64	.508	16½
Washington	61	73	.455	23½
New York	59	72	.450	24
Kansas City	57	75	.432	26½
Boston	58	77	.430	27

FOOTBALL

AUJOURD'HUI

Aucune joute au calendrier

HIER

LIGUE CANADIENNE

Regina 30 — Vancouver 29

LIGUE AMERICAINE

Oakland 52 — Denver 21

SAMEDI

LIGUE CANADIENNE

Edmonton 26 — Calgary 5

LIGUE NATIONALE

Atlanta 24 — San Francisco 17
Dallas 20 — Détroit 10
Los Angeles 32 — St. Louis 14
Green Bay 17 — Pittsburgh 6
Philadelphie 24 — New York 23

LIGUE AMERICAINE

New York 34 — Buffalo 17
Kansas City 31 — Houston 20
San Diego 31 — Boston 13

LIGUE CONTINENTALE

Orlando 49 — Brooklyn 7
Castors 14 — Philadelphie 31
Wheeling 17 — Charleston 30
Norfolk 22 — Richmond 13

LIGUE CANADIENNE

(Conférence de l'Est)

	G	P	N	Pp	Pc	Pts
Ottawa	3	0	0	38	17	6
Hamilton	3	1	0	70	37	6
ALOUETTES	2	2	0	44	39	4
Toronto	0	3	0	24	58	0

(Conférence de l'Ouest)

	G	P	N	Pp	Pc	Pts
Winnipeg	4	1	0	80	70	8
Regina	4	2	0	141	88	8
Edmonton	3	3	0	100	105	6
Vancouver	1	4	0	78	87	2
Calgary	1	5	0	52	101	2

LIGUE CONTINENTALE

(Section Ouest)

	G	P	Moy.	Pp	Pc
Orlando	2	0	1.000	98	34
Charleston	2	0	1.000	72	40
Richmond	1	1	.500	40	45
CASTORS	0	2	.000	41	90
Wheeling	0	2	.000	40	57

(Section Est)

	G	P	Moy.	Pp	Pc
Toronto	2	0	1.000	62	28
Philadelphie	1	1	.500	62	50
Norfolk	1	1	.500	36	40
Hartford	1	1	.500	50	66
Brooklyn	0	2	.000	30	91

Compteurs dans l'ouest

	T	PI	C	$	Pts
Campbell, Regina	8	0	0	0	48
Thomas, Edmonton	6	0	0	0	36
Abendschan, Regina	0	6	14	4	36
Robinson, Calgary	0	6	4	6	28
Coffey, Edmonton	0	3	10	4	23
Mitchell, Vancouver	0	3	9	3	21
Winton, Winnipeg	0	4	3	1	21
Evanshen, Calgary	3	0	0	0	18
Fleming, Vancouver	3	0	0	0	18
Nielsen, Winnipeg	3	0	0	0	18

FOOTBALL AMATEUR

HIER

Ligue Sénior du Québec

Montréal-Nord 55 — Hawkesbury 7

Ligue Junior du Québec

N.-D.-G. 8 — Sooners 8

Ligue Sénior du Québec

	J	G	P	N	Pp	Pc	Pts
Mtl-Nord	3	3	0	0	72	0	6
Hawkesbury	3	2	1	0	25	56	4
St-Lambert	3	1	2	0	12	28	2
Châteauguay	3	0	3	0	2	18	0

Conférence Junior du Québec

	J	G	P	N	Pp	Pc	Pts
West Island	2	2	0	0	71	1	4
Easton	2	2	0	0	35	20	4
N.-D.-G.	2	1	0	1	29	8	3
Eastview	1	1	0	0	13	0	2
Sooners	2	0	1	1	9	41	1
Cornwall	1	0	1	0	0	21	0
V. Mt-Royal	2	0	2	0	14	66	0
Verdun	2	0	2	0	6	20	0

Un placement bloqué coûte la victoire au Vancouver

VANCOUVER. (PC) — Une tentative de placement bloqué dans les derniers instants du match a coûté la victoire aux Lions de Vancouver hier.

Tirant de l'arrière par 30-29 contre les Roughriders de Regina, les Lions ont demandé à Bill Mitchell de tenter un placement de la ligne de 35 verges. Même un simple aurait au moins évité l'échec aux Lions.

Cependant, le ballon a été rabattu au sol par une horde de joueurs, et l'un d'eux, Larry Dumelie, a recouvré le ballon, pour ainsi mettre un terme à la joute.

Lors du jeu précédent, les Lions avaient franchi la moitié de la distance du terrain à la suite d'une punition pour interférence.

Pas moins de 31,560 spectateurs ont assisté à un match fort intéressant, marqué de longues passes et de courses enlevantes. C'est un placement de Jack Abendschan, à 6:55 du dernier engagement, qui a procuré le triomphe aux visiteurs, et permis à ces derniers de rejoindre Winnipeg au premier rang. Les Lions, d'autre part, partagent le 4e rang avec les Stampeders de Calgary.

10 points pour Abendschan

Abendschan a d'ailleurs été la vedette du match pour les vainqueurs, récoltant 10 points, avec deux placements, trois convertis et un simple. Hugh Campbell a aussi brillé avec deux touchés, ses 7e et 8e de la saison, l'autre majeur allant à Paul Dudley. Les deux derniers points des gagnants sont le résultat d'un touché de sûreté.

Bill Munsey a franchi la ligne des buts en deux occasions pour les perdants, Willie Fleming et le nouveau-venu Dave Moton, un chacun. Bill Mitchell a converti les quatre majeures des siens, et il a récolté un autre point quand une tentative de placement a avorté, et que le ballon est sorti du terrain derrière la ligne des buts.

Les Lions menaient par 29-20, avec 14 minutes à jouer, mais ils n'ont pu conserver cette avance.

	Cal.	Edm.
Premiers essais	5	13
Verges gagnées au sol	13	171
Verges gagnées par la passe	63	88
Passes complétées / tentées	5/16	7/19
Passes interceptées par :	2	3
Bottés / moyenne	13/39	11/43
Echappés / perdus	4/3	4/3
Punitions / en verges	6/25	6/34

	Reg.	Van.
Premiers essais	23	22
V. gagnées au sol	138	212
V. gagnées par la passe	361	295
Passes comp./tentées	19/26	16/30
Passes interc. par	1	1
Bottés/moyenne	4/37	9/27
Echappés/perdus	1/1	1/1
Punitions/en verges	3/59	6/40

Calgary perd un match et un autre joueur

EDMONTON. (PC) — Les malchanceux Stampeders de Calgary ont perdu leur 5e match depuis le début du calendrier, samedi, et déjà grandement décimés par les blessures, ils ont aussi perdu un autre joueur.

Les Stampeders ont plié l'échine, 26-5, devant les Eskimos d'Edmonton, devant 19,800 spectateurs complètement trempés, et ils ont perdu les services du demi défensif Greg Palamountain, au rancart à cause d'une dislocation de l'épaule.

La liste des blessés des Stampeders comprend déjà les noms de Bill Gaskins, Ted Woods et Lovell Coleman, tous victimes d'une blessure au tendon d'Achille. Palamountain avait été rappelé afin de remplacer Gaskins, mais il devra maintenant retourner au rancart.

Le demi Jim Thomas a enregistré deux touchés pour les vainqueurs. Randy Kerbow en a réussi un, en plus de récolter un simple sur un botté de dégagement. Tommy-Joe Coffey a récolté trois points grâce à deux convertis et un simple.

cumuler cinq points au tableau indicateur.

De plus, les Stampeders n'ont guère aidé leur cause en commettant trois échappés et en voyant trois de leurs passes interceptées par l'adversaire.

Thomas a été la vedette du match, et il a de plus, réussi le plus beau jeu de la joute, une course de 48 verges qui lui a permis d'enfiler son deuxième majeur.

Les Eskimos ont aussi récolté quatre points au troisième engagement, alors que les Stampeders ont concédé deux touchés de sûreté. En plus de la pluie, le vent a été un facteur fort important dans le match, ce qui explique ces deux touchés de sûreté.

Larry Robinson a réussi tous les points des perdants, avec un placement et deux simples, résultats d'autant de placements ratés.

Les Stampeders ont été incapables de s'organiser à l'offensive durant tout le match. Durant la plus grande partie de la première demie, ils ont eu possession du ballon, mais n'ont pu faire mieux que d'accumuler cinq points au tableau indicateur.

Intervention chirurgicale à la télévision

HAMILTON. (PC) — L'intervention chirurgicale subie par Zeno Karcz, et qui s'est avérée un succès, sera présentée à la télévision, à la mi-temps d'un match présenté sur le réseau CTV plus tard cette saison.

Des cameramen du réseau ont été admis dans la salle d'opération de l'hôpital Joseph Brant, à Burlington, en banlieue de Hamilton, pendant que les médecins réparaient les dégâts causés au tendon d'Achille de la jambe gauche du vétéran secondeur de ligne des Tiger-Cats.

Les médecins sont fort heureux du résultat de leur travail.

"Avec un peu de chance, Zeno pourra revenir au jeu l'an prochain", ont-ils déclaré.

Match nul entre NDG et Ottawa

Les Sooners d'Ottawa ont présenté un club entièrement différent de celui qui avait subi un échec de 31-1 aux mains des Flyers de West Island lors de la journée inaugurale et ils ont fait match nul au compte de 8-8 avec les Maple Leafs de Notre-Dame-de-Grâce, les champions du football junior canadien l'an dernier.

Doug Lovett a procuré une avance de 2-0 aux Maple Leafs dans le premier quart lorsqu'il a plaqué le quart-arrière des Sooners dans la zone des buts.

Au deuxième quart, Brian Journey, des Sooners, a intercepté une passe de Richard Ripstein qui avait feint un botté de dégagement et il a enregistré l'unique majeur des siens, converti par Jack Kerns.

Avant la fin de la première demie, Tom Faust a capté une passe de Ripstein et il a marqué le seul touché des Leafs.

Au troisième quart, les Sooners ont nivelé le compte lorsque Kerns a réussi un simple à la suite d'une tentative de placement ratée.

NEW YORK. (UPI) — Même si aucun d'entre eux n'a jamais conservé une moyenne au bâton supérieure à .300, la fameuse combinaison du double jeu, de Tinkers à Evers à Chance, a été intronisée au Temple de la renommée, en 1946.

RÉPARATION DE TONDEUSES À GAZON

SERVICE et PIECES SUR TOUTES LES MARQUES

ALLONS CHERCHER ET LIVRONS

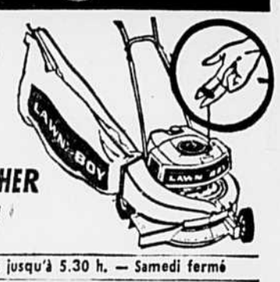

Ouvert tous les jours jusqu'à 5.30 h. — Samedi fermé

INTERNATIONAL ELECTRIC CO. LTD.
6500 UPPER LACHINE ROAD — Tel. HU. 1-8115

"LES AUTOS '67 COÛTERONT PLUS CHER"
Montreal Star, 10 août 1966

NOUS AVONS UN SURPLUS DE 257 PONTIAC

MID-TOWN MOTORS

Venez réaliser un bon marché. Aucune offre raisonnable ne sera refusée. Vous ne pourrez jamais économiser davantage !

Dorchester et Crescent 866-9961

PONTIAC — BUICK — CADILLAC — BEAUMONT — ACADIAN — VAUXHALL

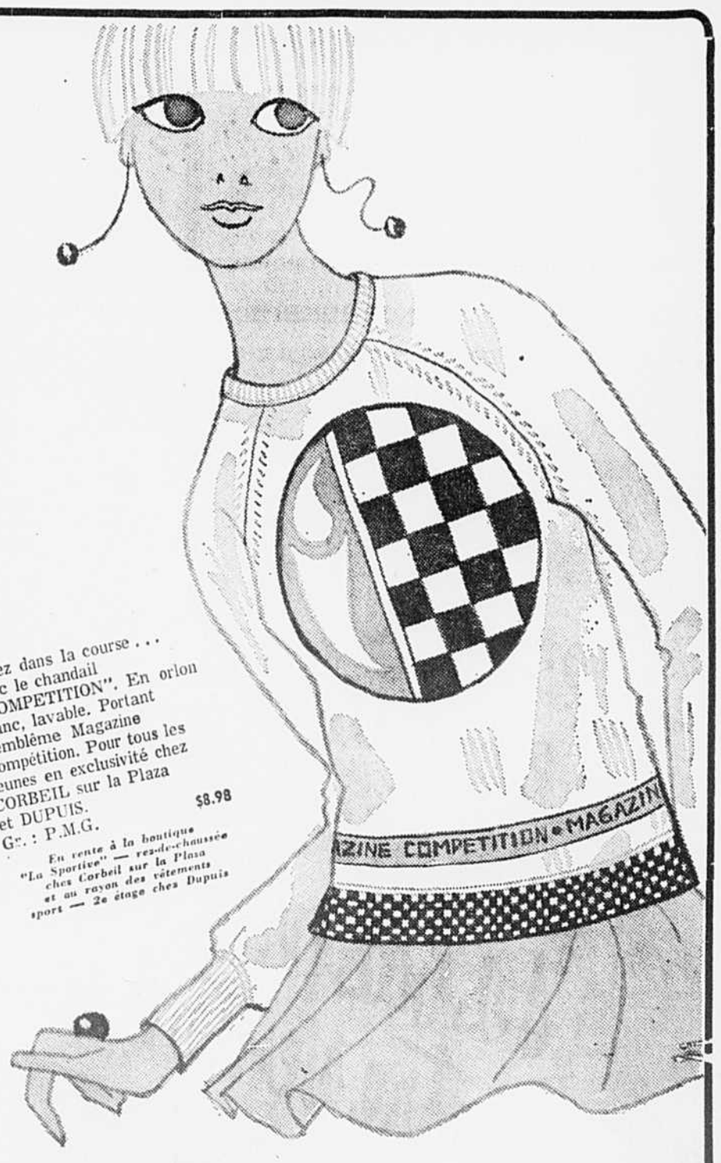

Soyez dans la course . . . avec le chandail "COMPETITION". En orlon blanc, lavable. Portant l'emblème Magazine Compétition. Pour tous les jeunes en exclusivité chez CORBEIL sur la Plaza et DUPUIS. $8.98

Gr. : P.M.G.

En vente à la boutique "La Sportive" — rez-de-chaussée chez Corbeil sur la Plaza et au rayon des vêtements sport — 2e étage chez Dupuis

CORBEIL SUR LA PLAZA
6500 St-Hubert
Angle Beaubien

DUPUIS
Le grand magasin canadien à l'accent français
865 Ste-Catherine est

la vie féminine

Cours de sexologie destinés à des couples et donnés par la Commission des écoles catholiques de Montréal

(par M. B.) — L'égalité des sexes, les mères poules et les pères policiers, l'érotisme et son rôle, la responsabilité de l'adultère, l'évolution sexuelle normale d'un enfant, la limitation des naissances, etc... : autant de sujets qui seront traités par une quinzaine de spécialistes aux cours de sexologie qui seront donnés à des adultes à partir du 19 septembre dans différents centres de la Commission des écoles catholiques de Montréal.

Ces cours destinés aux couples sont institués par le Bureau de la culture populaire du Service de l'éducation des adultes de la Commission scolaire. Le directeur du Bureau est M. Fernand Benoît. "Ces cours" dit-il "sont donnés en collaboration avec l'Institut de sexologie et d'études familiales — l'ISEF — fondé l'an dernier et qui se compose de personnalités dans les diverses disciplines des sciences de l'homme."

Parmi ceux qui donneront ces cours, citons le Dr Frans Manouvrier, président de cet Institut, son adjoint, M. Jean-Marc Samson, professeur d'école normale, M. Claude Lavallée, psychologue, M. Gaëtan Hayeur, biologiste, le Dr Camille Laurin, le Dr Jean-Paul Gélinas, sexologue, etc. . ,

Même si le sexe est vieux comme le monde, "la sexologie est une science neuve, pour nous du moins ; aux Etats-Unis elle est plus avancée", dit M. Benoît.

L'inscription est limitée à 40 personnes pour un cours donné, donc à 20 couples. "S'il y a foule, ça ne donne rien."

Il y aura présentation d'un exposé par le conférencier puis discussion à partir de questions de l'auditoire. Le cours durera deux heures, un soir par semaine, pendant sept à dix semaines selon le centre.

"Par voie de discussions libres on abolit les relations professeur-élève pour créer celles d'animateur-groupe. Il est entendu qu'on ne donnera pas de recettes, dit M. Benoît, "mais les couples trouveront des solutions à la lumière des données présentées."

— Croyez-vous que les gens consentiront à un déshabillage moral, car enfin à partir de questions posées on peut toujours présumer de la nature des problèmes des participants.

— Si on se base sur certaines expériences, on constate que les participants sont peut-être un peu timides au départ mais il s'établit vite un climat de confiance dans l'auditoire. Et comme les groupes seront composés de gens d'un même milieu sinon d'un même quartier, il se créera vite des relations d'amitié. Les femmes surtout y vont carrément quand elles veulent aller au fond du problème. Ces cours vont donner à tous l'occasion de sortir d'eux-mêmes, de s'exprimer et c'est cela qui est important pour conduire à l'échange d'idées.

— En renseignant les parents, par exemple sur leur influence en regard de l'éducation sexuelle de leurs enfants, on n'aura peut-être pas à s'interroger plus longtemps sur l'opportunité de donner des cours aux enfants dans les écoles ?

— Normalement, c'est aux parents à renseigner les enfants. Mais à l'époque de la préadolescence, vers l'âge de neuf ans, dix ans, l'enfant a tendance à rejeter l'influence des parents pour aller plutôt vers le groupe, vers les copains. Or si tous les copains sont un jour renseignés par leurs parents, on aura contribué à améliorer la situation. Pour la Commission scolaire, c'est un défi à relever que cette diffusion de l'éducation de la sexologie dans un milieu donné. Il y aura deux semestres dans l'année et nous espérons arriver à toucher un vaste public.

Pour ceux qui seraient intéressés à s'inscrire à ces cours donnés gratuitement — frais se limitant à $2 — disons que cette inscription aura lieu aux endroits où ces cours seront donnés, et ceci les 12 et 13 septembre à sept heures et demie p.m. Inutile de tenter de s'inscrire par téléphone.

Voici les endroits où l'on peut s'inscrire :

Centres où le cours est offert	Date du début du cours
— Centre Pie-IX 10919, rue Gariépy	mardi le 20 septembre
— Centre Esther-Blondin 75, carré Sir-G.-E.-Cartier	mardi le 20 septembre
— Centre Simon-Sanguinet 1250, rue Sanguinet	lundi le 19 septembre
— Centre J.-B.-Meilleur 2237, rue Fullum	lundi le 19 septembre
— Centre Eulalie-Durocher 2455, rue Létourneux	mercredi le 21 septembre
— Centre Marie-Immaculée 1375 est, rue Marie-Anne	mardi le 20 septembre

Pour renseignements sur les autres cours de culture populaire concernant par exemple, le budget familial, la femme et les secrets de sa beauté, écrire à la Commission au 3737 est, rue Sherbrooke.

photo LA PRESSE

François Sweeney et sa mère

Un coeur de mère c'est grand... mais pas assez pour remplacer celui de son enfant

par Renée Houde

Un coeur de mère c'est tellement grand que s'il pouvait tenir place dans le corps de son enfant, il se départagerait. Mais ce n'est pas ce qu'il fallait au petit François qui souffrait de déficience cardiaque congénitale ! Il fallait l'opérer, fermer la cavité de l'aorte !

François Sweeney avait trois ans lorsque ses parents se sont rendu compte de son état de santé. Dès lors, ils le conduisirent à l'Hôpital Sainte-Justine. "Depuis ce temps", dit Mme Sweeney, "notre enfant a été hospitalisé annuellement, pendant trois à quatre semaines."

A sept ans, François subit un premier cathétérisme. A douze ans, un second. Depuis les premiers examens médicaux, M. et Mme Sweeney savent que l'opération s'impose. Mais le père de François refuse de signer les documents qui attestent son approbation. Il ne veut pas risquer la vie de son enfant. A cette époque, le médecin lui avait dit : "Ce serait un suicide. Attendez les progrès de la médecine."

"En mai dernier, ça faisait onze ans que nous remettions d'une fois à l'autre l'opération. Mais alors nous n'avions plus le choix", de dire la mère de François. "D'une façon ou de l'autre, le risque était trop grand. Le médecin nous avait prévenus. "Si vous persistez à refuser de faire opérer votre enfant, la prochaine crise qu'il subira le frappera de paralysie."

Alors à force d'insistances et de raisonnements et en lui montrant le nouvel équipement de l'Hôpital Sainte-Justine, la mère de François finit par obtenir la signature du père.

François était un petit garçon comme les autres. Il jouait, riait, mangeait, courait. Sauf qu'il s'essoufflait plus rapidement. "Le sang me montait à la figure", dit le François de 14 ans. Ceci s'explique : étant donné qu'une cavité de l'aorte était mal fermée, le sang s'évacuait dans son coeur de telle sorte que le coeur se gonflait. "A la longue, explique Mme Sweeney, son coeur aurait pu éclater."

C'est ainsi qu'en mai dernier, François Sweeney partit pour la salle d'opération . . . sans se douter qu'on allait l'opérer à coeur ouvert. Ses parents avaient préféré ne rien lui en dire.

— "Quelle impression as-tu ressentie quand tu as appris comment ça s'est passé ?"

— "Aucune. J'étais bien content. Tout s'était bien déroulé."

Mme Sweeney ne tarit pas d'éloges quand elle parle du Dr. Stanley. "Un homme extraordinaire !" dit-elle. "Il est venu en personne nous donner les résultats de l'opération. Et il a pris soin de vérifier lui-même l'état de l'enfant et de constater si tout était en ordre, alors que ses heures de travail étaient terminées ! Le docteur Stanley s'occupe beaucoup des gens peu fortunés. Et il le fait avec un dévouement sans bornes."

François a huit frères et soeurs. Sa mère s'est mariée très jeune : à 39 ans, elle reste avec neuf enfants.

Des tribunaux familiaux seront créés

THETFORD MINES. (PC) — La Fédération des services sociaux à la famille du Québec a fait savoir mercredi qu'elle apportera son appui entier au projet de la création de tribunaux de la famille dans la province, tel qu'annoncé par le premier ministre, M. Daniel Johnson, devant le congrès du barreau américain qui s'est tenu à Montréal, il y a quelques semaines.

Dans un communiqué, la FSSF précise que "cette initiative répondrait à des besoins urgents et témoignerait également d'une ambition louable d'établir des politiques efficaces et rentables en matière d'aide à des catégories de familles menacées de dislocation".

L'organisme souligne qu'il a déjà commencé l'étude de l'application du projet préconisé par le gouvernement du Québec, et s'apprête à prendre des initiatives susceptibles de hâter l'établissement de ces cours.

Ces cours permettraient notamment d'étudier et de juger les conflits matrimoniaux et ceux entre parents et enfants, à l'abri de toute publicité.

photo LA PRESSE

Directeur de Caisse populaire

Mme Marthe Legault qui vient d'être nommée directeur de la Caisse populaire Saint-Pierre-Apôtre de Longueuil. Mme Legault est très connue pour avoir participé à une foule d'activités sociales. Ancienne secrétaire de la Fédération des Unions de familles, elle est aussi la fondatrice d'un imposant service de documentation pour l'Union des familles.

Pour la première fois La "Pravda" publie un courrier du coeur

MOSCOU. (AFP) — Pour la première fois, la "Pravda" publie une rubrique analogue à celle que certains journaux occidentaux intitulent "Courrier du coeur". L'organe du parti communiste soviétique révèle en effet à ses lecteurs les lettres émouvantes de deux jeunes mariés qu'un règlement administratif intransigeant va obliger à vivre séparés à 2,500 milles de distance.

Youri Bogatov avait connu sa femme Tatiana au cours de son service militaire accompli à Blagovechtchensk, sur les bords de l'Amour, fleuve frontalier russo-chinois. Tatiana était étudiante à l'Institut pédagogique de la ville. Les deux amoureux se marièrent après la démobilisation de Youri, qui s'en retourna à Djeskazgan auprès de ses vieux parents malades.

Dans cette ville du Kazakhstan, Youri retrouva son emploi de mécanicien et attendit avec impatience le retour de sa jeune épouse, dont les études n'étaient pas encore achevées. Mais quelques mois plus tard, pourvue alors de son diplôme, Tatiana ne put rejoindre son mari, l'administration exigeant qu'elle travaillât trois ans dans la ville où elle avait étudié pour rembourser les frais de sa scolarité. Aux termes de la loi, c'est Youri, simple mécanicien, qui devait se déplacer, sa femme étant diplômée d'études supérieures. Comble de malheur, l'entreprise employant Youri, satisfaite de son travail, ne voulut pas lui fournir les documents qui lui auraient permis de rejoindre Tatiana.

La "Pravda" souligne la cruelle situation dans laquelle se trouve le jeune couple et exprime le souhait qu'on déroge pour une fois aux règlements afin de permettre à Tatiana et à Youri d'être enfin réunis.

Le "brushing-up" est né !

Plus besoin de rouleaux, ni de séance sous le "séchoir" ! Vous n'avez qu'à adopter la dernière technique à la mode, le "brushing-up".

Coiffez-vous sans casque ni rouleaux !

Jacques France, maître-"brusher" chez Lorca, s'affaire autour des chevelures féminines et masculines.

Pourquoi "brusher"?... Parce qu'il ne s'agit plus de coiffure à proprement parler. Le "brushing-up est né"!

La recette parait simple : un jeu de brosses rondes et un séchoir à main, c'est tout ! Eh bien, essayez et vous verrez que cela est moins facile qu'il n'y parait, mais quel résultat !

Il faut en effet un réel "coup de poignet" pour parvenir à une jolie fin. Et c'est dans ce but que Lorca "entraîne" depuis plusieurs mois une équipe de jeunes spécialistes, les "brushers".

Les femmes les plus en vue ont définitivement renoncé aux traditionnelles étapes des séances coiffeur: pose des rouleaux, séchoir, retrait des rouleaux, défrisage, coup de peigne, etc... car le brushing-up permet une mise en forme rapide et efficace sur des cheveux mouillés ou secs, fins ou drus, souples ou rebelles, **sans rouleaux et sans casque,** et tout cela prend 10 à 30 minutes, selon la longueur des cheveux.

Mangerons-nous un jour des 'filets de sapin' ?

VANCOUVER. (PC) — Vous pensez au dîner de ce soir ? Eh bien, que diriez-vous d'un filet de sapin baumier ? Ou d'un ragoût de Pin de Douglas ? Ou d'une salade de cèdre ?

Ce ne sont pas là des menus contemporains, soit, mais ils sont presque prévus par le Dr Warren L. Kitts, de l'université de Colombie-Britannique, qui travaille en ce moment sur la consommation du bois comme moyen de lutter contre la hausse des denrées alimentaires.

Jusqu'à présent, il faut le dire, les seuls gourmets spécialisés dans le bois ont été les castors — et les pics, mais il existe maintenant un projet subventionné par Ottawa pour l'étude de l'alimentation bovine à base de bois.

Ce projet, qui bénéficie d'un octroi de $4,300, concerne en particulier la recherche d'enzymes capables de briser les molécules de cellulose et de fibre qui constituent le bois.

La substance qui résultera de cette décomposition pourrait remplacer l'orge comme aliment principal du bétail à cornes.

L'orge est en effet en train de devenir trop cher pour les éleveurs qui cherchent à en réduire l'usage.

Le Dr Kitts a déclaré qu'il avait déjà réussi à nourrir du bétail avec du son d'érable non traité.

Mais du bois dûment traité aurait la même valeur nutritive que l'amidon du grain d'orge.

Les espèces botaniques sur lesquelles travaillent le Dr Kitts et les étudiants qu'il s'est associés sont l'aune, le peuplier, et le cotonnier, ainsi que les érables.

Mais il n'est pas exclu, a-t-il ajouté, que de là l'on passe à l'utilisation de cette pulpe pour les humains.

"Il n'est pas impossible que le bois s'avère un aliment utilisable par les hommes, — et, qui plus est, un aliment savoureux . . ."

Et les sous-produits d'autres industries, par exemple celle des betteraves à sucre, qui sont présentement gaspillés, pourraient être utilisés à des fins d'alimentation".

Des jouets circuleront comme les livres d'une bibliothèque

TORONTO (PC) — Une filiale d'un organisme international s'occupant de faire circuler des jouets d'enfants a été formée à Toronto par Veerendra Adhiya, originaire de l'Inde, avec le concours du haut commissaire du Canada en Inde, M. Roland Michener, actuellement au Canada en congé. L'échange des jouets de la "Share-Your-Toys Foundation" compte des filiales dans huit pays, qui sont dirigées par des bénévoles, a dit M. Adhiya.

La fondation s'occupe aussi de trouver aux jeunes des correspondants à l'étranger, et le groupe canadien espère envoyer deux jeunes Canadiens entre 10 à 15 ans, dans une école en Inde.

L'organisation a pris naissance il y a huit ans en Inde, et compe aujourd'hui deux établissements à la Nouvelle-Delhi et à Bombay, de souligner M. Adhiya.

Il y a des jouets de tous ces pays, et les enfants empruntent des jouets pour deux semaines, tout comme ils le feraient pour des livres de bibliothèques publiques.

Vingt-cinq personnes intéressées à la filiale canadienne se sont réunies à la demeure de M. Michener pour une première assemblée.

M. et Mme Adhiya et leurs enfants sont arrivés récemment de Bombay pour s'installer à Toronto.

Quel que soit votre âge . . .
une carrière féconde s'offre à vous
Devenez INFIRMIERE PRATIQUE

Les femmes célibataires ou mariées de moins de 55 ans peuvent entrer dans une profession respectée en devenant infirmières pratiques dans une maison de convalescence; chez un médecin ou un particulier. Cours de formation pendant vos loisirs (matin, après-midi ou soir) donnés par des infirmières licenciées. Livres et matériel fournis. Demandez aujourd'hui la BROCHURE GRATUITE.

ECOLE DES INFIRMIERES PRATIQUES DU QUEBEC, LP 29-8
Edifice Medical Towers,
3465, chemin Côte-des-Neiges, Montréal — Tél. 937-6328
Veuillez m'envoyer sans obligation votre brochure gratuite en français ☐ en anglais ☐ sur les moyens de devenir une INFIRMIERE PRATIQUE.
NOM ..... AGE .....
ADRESSE .....
VILLE ..... TEL .....

FOURRURES
Dernière semaine pour bénéficier des bas prix de notre vente d'été !
CHAS. Desjardins CIE LTEE
1170 rue St-Denis (angle Dorchester) Montréal.

Le mardi 6 septembre
à 3 h. de l'après-midi
Présentation de la Collection d'Importations d'Automne du Salon de l'Ensemble
EATON
avec
UNE AVANT-PREMIERE SPECIALE D'IMPORTATIONS EUROPEENNES POUR HOMMES
provenant de la BOUTIQUE "ADAM" qui ouvrira bientôt
Commentaires par Mlle Joan Aird et M. J.-P. Allemand
SALON DE L'ENSEMBLE — TROISIEME ETAGE EN VILLE
Entrée libre. Invitations disponibles au Salon de l'Ensemble, ou peuvent être réservées par téléphone. Composez 842-9331, postes 498, 417.

Les enfants seront bientôt de retour à l'école
Entrez dans un nouveau milieu, voyez de nouvelles choses
ET
DISPOSEZ DE PLUS D'ARGENT
en travaillant chez EATON dans vos moments libres
Sans compter que vous bénéficierez d'un budget plus important pour les belles choses dont vous avez envie depuis si longtemps . . . pour les cadeaux de Noël ou pour les vacances. EATON vous offre toutes sortes de possibilités . . . que vous soyez en mesure de nous offrir quelques heures par jour ou quelques jours par semaine ! Venez tôt et nous en discuterons.
Faites votre demande
au bureau d'emploi chez EATON
au 9e étage
EATON

Studio Parisien ENRG.
MASSAGE Bain turc, sauna, yoga, culture physique
ESTHETIQUE Visagisme, épilation à la cire
PEELING ANNA PEGOVA
(exclusivité pour le Canada)
Traitement contre l'acné et de rajeunissement
2339, 2341 Boul. Rosemont Tél. 729-2879

La fin d'un bel espoir pour Marina Doria et Victor Emmanuel

C'est une histoire assez grave. Mais qui fait sérieusement plaisir à l'ex-roi Humberto d'Italie et pour cause.

Le roi Constantin ne badine pas avec le protocole, ni avec les bonnes moeurs. Il vient de refuser de recevoir Victor Emmanuel, pour qui il a une grande amitié, le motif : Victor Emmanuel n'était pas seul.

Il était accompagné d'une jeune roturière, Marina Doria, qu'il aime, celle dont Humberto ne veut absolument pas pour belle-fille, et qui ne quitte pratiquement pas son fils depuis 3 ans.

Pour la jeune fille ce fut, non seulement une terrible humiliation, mais aussi la fin d'un grand espoir.

Car, de sa réception par Constantin et Anune Marie dépendait son mariage avec Victor Emmanuel. C'était de la part du fils d'Humberto une "opération stratégique" sur laquelle il fondait de sérieux espoirs pour forcer la décision de son père.

Le 15 juillet dernier, elle embarqua avec Victor Emmanuel et la soeur de celui-ci, Marie Gabrielle de Savoie, à Marina de Freatidos, en Grèce, sur le yacht panaméen "Morala" pour une croisière de trois semaines dans les îles grecques. Elle confia à une amie : "Nous ferons escale à Corfou, et nous serons reçus par le roi et Anne Marie..."

Tout le monde semblait être d'accord. Certaines mauvaises langues prétendent même que Victor Emmanuel et Marina étaient les invités sur ce yacht "du fiancé" de sa soeur Marie Gabrielle, un milliardaire français. Mais là n'est pas le but de ce récit...

Dès son arrivée en Grèce, Victor Emmanuel avait, comme l'exige le protocole, prévenu le maréchal de la cour, de sa présence... et de celle de sa soeur. Omettant, bien entendu, de signaler celle de sa "fiancée"... Espérant ainsi mettre Constantin devant le fait accompli !

Averti, le roi Constantin les avait invités à venir les voir à la villa "Mon repos", sa résidence d'été à Corfou.

Ses obligations ne lui permettaient pas "à son grand regret" de les recevoir avant une semaine.

Espoirs à la dérive

Sur le bateau, la compagne de Victor Emmanuel était tout à la joie d'être reçue par Constantin. Cette réception quasi officielle forcerait, pensait-elle, la main du roi Humberto d'Italie, qui s'oppose depuis le début à son mariage.

C'était pour la "fiancée" de Victor Emmanuel, le moment le plus important de sa vie, et elle s'y prépara avec attention.

Constantin avait assisté au mariage de son cousin Michel de Grèce avec une roturière, Marina Carella, obligeant moralement les autres familles à accepter cette union. Il ne pouvait donc, en recevant Victor Emmanuel, qu'encourager le jeune prince à braver son père Humberto... par amour !

La jeune fille se réjouissait trop tôt. Depuis deux jours, en effet, Constantin cherchait à entrer en communication avec le "Morala" en vain... car, au large, dans la mer Egée, la radio du yacht n'était pas assez puissante pour capter les appels de Corfou en Méditerranée.

Si bien que sur le yacht, tout le monde continuait d'être à la joie d'être bientôt les hôtes du roi et de la reine.

Pourtant, le 21 juillet au port de Poros, Constantin réussit enfin à joindre Victor Emmanuel par radio... Nul ne sait ce qu'ils se dirent exactement.

Ce qu'il y a de certain, c'est que cette liaison radio dura plus d'un quart d'heure. Trop longue pour qu'elle soit une conversation de "politesse", pensa immédiatement l'un des hommes de bord...

Mais dès le lendemain, la visite à Corfou était annulée, et le yacht des enfants d'Humberto partait en direction opposée vers les Cyclades.

Que s'était-il passé ?

Un des intimes du palais royal a, en gros, raconté ce qui s'était passé. Constantin, quand il a invité Victor Emmanuel et sa soeur, ne savait pas qu'il "n'était pas seul".

Il ne l'apprit que deux jours plus tard, par la presse.

Deux journaux, en effet, l'un grec "Eikones", l'autre italien "Gente", publièrent les photos qu'un "paparazzi" grec, Theo Charis, avait faites à Saronicas, de Victor Emmanuel et de la jeune fille à bord d'un chriscraf, dans le golfe d'Athènes.

Il essaya de joindre Victor Emmanuel sur son yacht, puis il demanda conseil à sa mère, la reine Frederika.

C'est dire qu'il avait compris le rôle qu'il était destiné à jouer s'il recevait Victor Emmanuel.

Et puis, aux yeux de sa jeune femme, il ne voulait pas montrer qu'il "tolérait de telles moeurs".

Lui, habituellement si rigide quant au protocole, ne pouvait prendre une telle responsabilité, et encore moins, accepter de se laisser photographier en leur compagnie, comme c'est l'usage lorsqu'il reçoit des familiers à Corfou.

Il en parla à sa femme, avant de demander le conseil à sa mère. On voit combien il prit cette situation au sérieux, sachant que l'opposition ne manquerait pas de lui reprocher une "telle légèreté" dans ses réceptions...

Et Constantin doit faire très attention à chacun de ses gestes, tant sa situation est pour l'instant instable... Il raisonna, et voilà ce qui l'a décidé à refuser de recevoir Victor Emmanuel avec qui, trois ans plus tôt, il faisait du yachting.

La décision du roi

Recevoir le prince de Savoie et son "amie", c'était officialiser leurs fiançailles.

Le recevoir tout seul, c'était inutilement vexer la jeune fille et son "fiancé".

"On" décida, c'est-à-dire Constantin et la reine-mère Frederika, pour ménager les susceptibilités réciproques, de ne recevoir personne.

La reine Anne Marie partit plus tôt que prévu pour le Danemark voir ses parents avec sa fille.

De son côté, Constantin se rendit en Italie, avant de rejoindre Anne Marie dans sa famille.

Et c'est ainsi qu'il expliqua à son ami, les raisons de sa décision...

Aujourd'hui, sur le yacht "Morala" en route vers les Cyclades, une jeune fille humiliée ne quitte plus sa cabine, et Victor Emmanuel ainsi que Marie Gabrielle, devront, à la demande d'Humberto, leur père, écourter leur croisière.

Voilà comment l'opération qui devait couronner les ambitions "matrimoniales" de Victor Emmanuel ont tourné à sa déconvenue...

Récent mariage

Le fils du vice-président des Etats-Unis et de Mme Hubert Humphrey est ici photographié avec sa femme Donne Erickson au moment où ils sortent de l'église catholique St. Olaf à Minneapolis.

Le prince Victor Emmanuel et sa fiancée Marina Doria.

photo LA PRESSE

Me Jean-Denis Gagnon et sa femme Nicole sont ici photographiés alors qu'ils étaient les hôtes de Mlle Caixta Cartier.

En route vers le pays de Haïlé Sélassié

par Cécile Brosseau

Jean-Denis Gagnon, avocat, diplômé en études supérieures de droit, conseiller juridique à la CSN, partira dans quelques jours, avec sa femme Nicole, pour la lointaine Ethiopie.

Me Gagnon enseignera à la faculté de droit de l'Université d'Addis-Abéba. Les échanges de professeurs ou d'étudiants n'existent pas encore entre le Canada et ce pays d'Afrique, ce voyage est donc le résultat d'un choix personnel.

Pourquoi l'Ethiopie ? Parce que ce pays apparaît au jeune couple comme "un carrefour d'influences". Jean-Denis et Nicole sont tous les deux fascinés par la très ancienne civilisation de l'Ethiopie qui pourrait remonter jusqu'au roi Salomon.

"L'Ethiopie étant sans attaches spéciales avec la France ou l'Angleterre, on retrouve à l'Université d'Addis-Abéba des professeurs venus des quatre coins du monde. Pour ma part, c'est un contrat privé qui me lie à l'université", explique Me Gagnon.

Jean-Denis et Nicole sont heureux à la pensée de voyager un peu. Avant de se mettre au travail, — les cours ne débuteront qu'en novembre —, le jeune couple visitera la France, l'Italie, la Grèce, la Turquie, etc. Nicole se remettra peut-être à peindre... ou elle prendra quelque cours. De toute façon, c'est avec le sourire qu'ils plongent dans l'aventure et puis là-bas... la vie sera calme, un peu à l'orientale et cela changera du tourbillon de l'infernale "metropolis".

L'automne nous réserve peut-être des jours chauds

Combien de jolies robes gâchées par des taches irrémédiables, combien de blouses légères abîmées par ce cercle jaunâtre, souvent indélébile, que la transpiration imprime aux tissus qui se trouvent en contact avec les aisselles.

Cette rançon de l'été, qui fait jaillir de notre corps une rosée indésirable, mais cependant nécessaire à son équilibre, a donné naissance, à une véritable industrie : celle des produits antisudorifiques.

Il est normal de transpirer quand il fait chaud ou que l'on s'adonne aux sports et à la culture physique et tout produit qui supprimerait totalement cette transpiration serait nocif pour l'organisme dont il modifierait brutalement le métabolisme.

En effet le corps humain fabrique constamment des toxines dont l'élimination est principalement assurée par le fonctionnement des reins et la transpiration. Le corps peut perdre par sudation naturelle, provoquée par une température élevée ou un exercice violent ou artificiel (par l'effet des bains de vapeur, de lumière etc...) des quantités variant entre ¼ de litre et 1 litre ¼ de liquide par heure, alors que la sudation normale est évaluée à un litre en moyenne par 24 heures. La sueur en s'évaporant abaisse la température de la peau à proportion du liquide qui a été vaporisé à sa surface, agissant ainsi en régulatrice de la température interne.

Une observation importante et dont vous devrez toujours tenir compte pendant les périodes de chaleur : les reins éliminent d'autant moins que la transpiration est plus abondante. Il est à recommander de surveiller particulièrement le fonctionnement des reins pendant l'été et d'avoir recours à des diurétiques légers (tisanes de queues de cerises, d'asperges...) lorsqu'il s'avère insuffisant.

VOS TAPIS BROADLOOM MUR-À-MUR
NETTOYES PAR DES SPECIALISTES

Le velouté de vos tapis sera entièrement rénové, après un nettoyage fait sur place par les maîtres-nettoyeurs Yervant. Faites confiance à Yervant pour tout nettoyage de tapis à domicile ou dans son atelier.

Yervant TÉLÉPHONE 735-2731
MAÎTRES-NETTOYEURS de TAPIS

Peoples Credit JEWELLERS

La "Paire royale Centenaire"
d'un éclat durable, merveilleux symbole du grand amour

Ensemble merveilleusement assorti de notre nouvelle "gamme centenaire", serti de 6 diamants parfaits et certifiés. Exclusivement vôtre chez Peoples Credit Jewellers.
Jonc et bague 159.50

$3 par semaine ou $12 par mois — Aucun comptant.

PEOPLES CREDIT JEWELLERS
3 MAGASINS POUR MIEUX VOUS SERVIR
CENTRE-VILLE 1015 ouest, rue SAINTE-CATHERINE (Tél. 849-7071)
PLAZA ST-HUBERT 6529, rue ST-HUBERT, angle Beaubien (273-1557)
POINTE-CLAIRE CENTRE D'ACHATS FAIRVIEW (Tél. 695-5516)

ACHETEZ MAINTENANT et ÉPARGNEZ

Swears & Wells
VENTE D'AOUT de FOURRURES

VALEURS INCOMPARABLES
durant cette
VENTE D'AOÛT
CE SONT NOS DERNIERS PRIX

MANTEAUX EN VISON D'ELEVAGE $1000
MANTEAUX EN VISON PASTEL $1388
MANTEAUX EN VISON D'ELEVAGE FONCE $1230
MANTEAU EN LYNX NATUREL (1 seulement) $ 625
MANTEAU EN PUTOIS DE RUSSIE (Fitch) (1 seulement) $ 625
ETOLES EN VISON D'ELEVAGE FONCE $ 244
ETOLES EN VISON PASTEL $ 288
MANTEAU EN CHAT SAUVAGE (teint noir) (1 seulement) $ 297
MANTEAU EN MOUTON RASE garni vison (1 seulement) $ 188
JAQUETTES EN PATTES DE VISON PASTEL $ 395

Désolés — l'espace limité ne permet pas de décrire nos valeurs d'avant-saison
4 MODES D'ACHAT
COMPTANT — COMPTE COURANT — COMPTE BUDGETAIRE
PLAN DE MISE DE COTE

MANTEAUX EN Mouton de Perse Gris
Peaux d'un gris fer habilement assorties par nos experts, richement garnies vison ou unies.
$775 - $545
$365

MANTEAUX EN CASTOR CANADIEN
Superbe qualité convenant à une reine. Fourrures de toute beauté. Unis ou garnis vison.
$887 - $757
$377

MANTEAUX EN MOUTON DE PERSE (teint noir)
Garnis vison. Peaux attentivement travaillées... Très pratique, très élégant.
$700 - $525
$435

MANTEAUX EN LOUTRE CANADIENNE
Peaux canadiennes choisies à la main. Taillées et assemblées par nos experts.
$1287 - $977
$777

JAQUETTE EN VISON PASTEL OU D'ELEVAGE FONCE
Couleurs richement adoucies dans toute son exquise beauté.
$900 - $675
$475

1454, rue PEEL
Face à l'hôtel Mont-Royal
MONTREAL · OTTAWA · TORONTO CALGARY · WINNIPEG

Swears & Wells (MONTRÉAL) LIMITÉE

Fourreurs avisés et soucieux de l'Elégance Féminine à travers le pays

la vie féminine

Nous remplissons les prescriptions des médecins oculistes
VERRES CORNEENS
LUNETTES et réparations
VISITE A DOMICILE SUR DEMANDE
Heures d'affaires
TOUS LES JOURS : de 10 h. A.M. à 6 h. P.M.
SOIR : MAR., MERC., VEN. : 7 h. P.M. à 9 h. P.M.
Durant juillet et août : bureau fermé tous les lundis.
J.A. Racette
OPTICIEN D'ORDONNANCES
6528, ST-DENIS
Téléphone
CR. 2-9572 CR. 2-9014

Retour à l'école!

Rehaussez l'apparence de votre enfant . .
Faites nettoyer ses vêtements par la méthode 'Sanitone' de la buanderie Nouvelle Méthode.
SIGNALEZ 273-3391
Frais comme un lys!
Nouvelle Méthode
BUANDERIE • NETTOYAGE
6455 CHRISTOPHE-COLOMB

FOURRURES DE QUALITE DEPUIS UN QUART DE SIECLE

"C'est le temps"
d'acheter ce manteau de fourrure que vous désirez depuis si longtemps. Visitez le magasin Arthurs où la qualité et les styles n'ont pas été négligés. Vous y trouverez un grand choix de toutes les fourrures imaginables.
CONDITIONS BUDGETAIRES SI DESIRE
Arthurs LIMITED
Fourreurs exclusifs
1171 ouest, Ste-Catherine — VI. 5-5181
angle rue Stanley

FRANÇOISE GAUDET-SMET

QUE FAIRE ?

Toutes les questions doivent être adressées comme suit :
Courrier "Que Faire" ?
750, rue St-Laurent
Montréal, P. Qué.

Lunch à l'école

J'ai trois enfants qui fréquentent l'école primaire de la régionale de X. Ils voyagent en autobus matin et soir et doivent apporter le repas de midi. Pour aucune considération, ils ne veulent avoir des sandwiches ; ils en sont fatigués à jamais. Les repas fournis à l'école sont trop coûteux pour trois. S.v.p. suggérez-moi un livre de recettes appropriées pour bien nourrir mes enfants en croissance avec des mets appétissants, substantiels et variés. Mme A. D.

Le livre, madame, c'est votre coeur, votre esprit et votre zèle. Vous en composerez un beau. Il s'agit d'abord de faire l'exacte et bonne provision des contenants appropriés à ce que vous préparerez. Une belle boite avec petits pots fermant bien. En douze ou quinze pouces carrés, dans un avion, chaque personne prend un repas parfait : tout est prévu, couteaux, fourchettes, cuillers tout courts, trapus et serviables ; les plats sont de la bonne grandeur pour entrer l'un dans l'autre et ainsi de suite. Une fois les cadres trouvés, il vous restera à les emplir. Il semble que chaque enfant devra avoir sa boite à lui. Un contenant pour le beurre, avec un couteau, et des petits pains que chaque enfant garnira à son goût. Dans certaines cantines de commissions scolaires, on fournit une bonne assiettée de soupe pour dix sous, et les enfants ont ensuite le privilège, l'espace étant prévu, de continuer à manger leur apport à cette table même, ce qui est digne et convenable. Selon ce que vos enfants mangent, vous préparerez dans ces petits pots à cou suffisamment ouvert pour qu'ils y mangent directement dans la cuiller qui convient, soit une portion de ragoût, viandes diverses selon les jours, poulet, boeuf, veau, légumes compris ; ou un petit pot pour chaque partie de menu principal, légumes cuits ou crus. La part de liquide, lait ou jus de fruit convenable. Et le dessert, confitures, pâtisserie, et le reste. Dressez-les à faire une consommation ordonnée ; faites-les participer à la préparation : "J'ai fait ma part ; vous ferez bien la vôtre, maintenant, si vous disposez bien tout à sa place et si vous mangez décemment comme lorsqu'on est à une table de famille bien disciplinée." Un petit napperon de plastic, une serviette pour les mains, à moins que les locaux d'hygiène y prévoient. Au fur et à mesure des biens de consommation faciles à obtenir, vous varierez le menu différent en janvier de ce qu'il peut être en septembre. Et bon appétit à chacun. Dans quelque temps, venez donc me raconter ce que vous avez fait et réussi ou manqué : je le dirai à tout le monde et c'est comme cela que tout le monde aura le goût de faire son effort. Aucune coopération pour battre cela.

Conservation du lait

Il me semble que nous ne mangeons pas de bon beurre vraiment savoureux et le lait frais est-il toujours bien conservé ? Con-So-Ma-Teur.

Nous abusons de la congélation. En principe, le beurre dur comme de la roche n'est pas mangeable. Le beurre doit être chambré comme le vin, et il doit se beurrer facilement, c'est le temps de le dire. Il est reconnu que c'est au Danemark que les friands d'aliments savoureux se régalent le mieux. Il n'y a qu'à goûter pour en être convaincu. J'ai aperçu récemment du lait aux épiceries et restaurants à Copenhague dans des bouteilles brun foncé comme les plus foncées des bouteilles à bière. Ce doit être mieux : tous les produits laitiers danois, fromages compris, ont une grande renommée, cela tient à un très grand soin de tout sur tout, dans les détails.

Discrétion et convenances

Nous nous marions, mon fiancé et moi, dans la plus stricte intimité, parce que cela nous convient sur tous les plans de l'économie, de la vie sociale, de nos familles, ainsi de suite. Mais nous ne voulons pas avoir l'air à nous cacher. Pouvons-nous envoyer des faire-part, après la cérémonie ? X

Cela sefait couramment. Vous pouvez ou faire imprimer un papier, ou sur feuille de fantaisie (il en est partout dans tous les magasins) écrire simplement : "Jeanne et Louis vous prient de vous associer à leur joie d'union, célébrée le.... à l'église x. Ils habiteront à (donner votre adresse)". C'est aussi simple que cela. Vous pouvez mettre à la poste le jour même de votre mariage ou dans les jours qui suivent.

Plus de femmes sans travail cet été que l'an dernier

Le nombre de femmes sans emploi inscrites aux bureaux locaux du Service national de placement dépasse de beaucoup cet été les chiffres de l'an dernier.

Les industries qui ferment leurs portes pour la période des vacances et le nombre d'étudiantes sur le marché du travail favorisent le chômage chez les travailleuses. Cependant, le mois étudié en fut un difficile pour les femmes à cause d'un différend de travail prolongé dans l'industrie du textile. La grève des hôpitaux de la province a aussi augmenté le chiffre des femmes en chômage.

Les récentes diplômées qui sont entrées sur le marché n'ont pu satisfaire à la forte demande de travailleuses professionnelles qualifiées. Le manque se continue à travers toute la région pour des thérapeutes, des travailleuses sociales, des bibliothécaires, des infirmières et des institutrices. A Montréal, un bon nombre d'infirmières continuent d'arriver du Royaume-Uni, mais en général, la demande d'infirmières diplômées excède le nombre en réserve.

Les bureaux de la région ont rapporté que les diplômées (1966) des écoles commerciales ont soulagé la demande pour des sténographes, dactylographes et commis de bureau. Cependant, dans les centres urbains, la demande était très forte pour des commis de bureau bilingues. Il fut difficile de recruter un nombre suffisant de travailleuses qualifiées.

Les ventes d'été et l'affluence des touristes ont augmenté les ventes au détail. On a rapporté des postes vacants pour des commis vendeuses temporaires et à temps partiel. La section du bureau des ventes de Montréal accuse une augmentation appréciable de la demande et rapporte une augmentation de 50% des placements comparativement aux chiffres de l'an dernier.

Le bureau de Québec rapporte un manque de caissières pour des épiceries. L'installation d'un système automatique a causé la mise à pied de 14 téléphonistes du district de Rivière-du-Loup.

La demande d'aides familiales a été soulagée par les étudiantes qui ont accepté du travail domestique durant leurs vacances d'été. Le commerce touristique étant à son meilleur à travers la région, il y avait un manque évident de travailleuses qualifiées. La plupart des bureaux du Service national de placement ont pris en mains la forte demande et fait bon usage de toutes les candidates disponibles inscrites.

Le différend de travail se continue dans le textile affectant la région des Cantons de l'Est et l'est du Québec. A cause de la durée de cette grève, plusieurs femmes ont été mises à pied temporairement par d'autres industries qui sont affectées par la grève.

La plupart des manufactures de vêtements ont fermé en juillet pour la période des vacances. Dans le district de Montréal, le secteur des enfants fut tellement actif que les compagnies ont dû échelonner les vacances en plus d'engager de l'aide additionnelle pour assister le personnel régulier. Une nouvelle fabrique de chemises a ouvert ses portes le mois dernier à Lévis ; plus de 20 femmes ont été embauchées par l'entremise du Service national de placement.

Les manufactures de chaussures ont démontré une légère diminution des activités, mais après la période des vacances, on prévoit que d'autres femmes seront embauchées afin de combler les commandes d'automne.

Des travailleuses ont été requises et d'autres seront embauchées par les industries du tabac et du bonbon de la région.

ANNONCE

DOROTHY GREGORY
Oubliez tout ce que vous saviez sur l'épilation radicale!
Un grand savant dit : **"Le savoir d'aujourd'hui peut devenir l'ignorance de demain".** Ce que beaucoup de femmes savent au sujet de l'épilation radicale des poils superflus confirme parfaitement le dire de ce savant.
"Terriblement lente, douloureuse et surtout excessivement coûteuse" est une des affirmations typiques prouvant leur manque total de savoir et de connaissances sur le sujet.
Dix années auparavant, elles pouvaient avoir raison de s'exprimer ainsi. Elles ont encore raison, mais seulement lorsque l'on se réfère à certaines vieilles méthodes d'épilation que l'on pratique encore d'une façon assez isolée.
Leurs idées sont périmées quant à la thermolyse Gregory.
Au moment de l'invention de la méthode d'épilation par "électro-coagulation", la science moderne a fait un pas de géant et a surpassé, de loin, "électro-congulation", la scientrolyse. Gregory est venu compléter cette révolution de la science en se spécialisant, à l'échelle internationale, dans la nouvelle méthode et... en créant des produits auxiliaires à l'épilation et des techniques allant de pair avec la rapidité et le confort de la nouvelle méthode.
Le résultat est la thermolyse Gregory.
Elle est confortable au point que les femmes se détendent et s'endorment durant les séances de traitements.
Elle est si rapide et son prix est si bas que nos clients se font épiler des parties aussi vastes que les bras et les jambes.
Ell est si pratique que les femmes se rendent à leur clinique Gregory avec le même empressement qui les amène chez leur coiffeur.
Et vous ? Où en êtes-vous avec votre problème de poils superflus ? Ne devriez-vous pas venir faire l'essai de la thermolyse Gregory ? Elle pourrait se révéler juste . . . ce que vous souhaitez. Votre traitement-démonstration vous sera offert gracieusement et ne vous engage en rien.
PLAZA ST-HUBERT : Suite 300, édifice Lombank, 6339 rue St-Hubert — Tél. 272-9664.
SNOWDON : Boul Décarie, à côté du théâtre Snowdon — Tél. HU. 1-3522.
EN VILLE : Suite 301, édifice Carré Dominion, 1010 ouest, rue Ste-Catherine—Tél.: UN. 1-9741.
Nos cliniques sont ouvertes tous les jours de 10 h. a.m. à 7 h. 30 p.m. et les samedis de 10 h. a.m. à 3 h. p.m.
Venez sans rendez-vous

ANNONCE
Essayez Cow Brand dans votre bain!
Une demi-livre de Soda à Pâte Cow Brand dans l'eau chaude de votre bain et vous terminerez la journée de façon agréable et reposante pour quelques sous seulement! Cow Brand est également excellent pour soulager les irritations cutanées ou les brûlures causées par le vent et le soleil.

Le Soda à Pâte Cow Brand
BICARBONATE DE SOUDE PUR

Les nouvelles ne pourront pas être fraîches !

Même si l'annonceur est dans une salle climatisée, même si l'auditeur fait neuve oreille, même si l'événement est de dernière heure, comment peut-on s'attendre à... entendre des nouvelles fraîches lorsqu'elles proviennent d'un appareil de radio emmitouflé dans une fourrure de poney, comme le veut la dernière mode de Londres.

Le "théâtre dans l'enseignement" oeuvre rayonnante d'une aveugle

NEW YORK. (PA) — Il y a dix ans, Lyn Ely occupait un emploi avec succès. Agée alors de 30 ans, elle fut atteinte de cécité, ce qui mit fin à sa carrière comme directrice de l'Equity Library Theatre de New York.

Aujourd'hui, sa vie est si bien organisée qu'elle ne se donne pas la peine de lire le braille. "Cette étude demande un grand effort, et je veux aller vite, ayant peu de temps à ma disposition", explique-t-elle. Lyn a fondé une compagnie appelée "Théâtre dans l'enseignement" et qui effectue des tournées dans les high schools, en présentant un programme shakespearien. Elle estime que les étudiants d'écoles secondaires méritent qu'on leur offre la possibilité d'élargir leur horizon culturel. De l'avis des professeurs, sa production "Shakespeare, Scene By Scene" stimule l'intérêt pour l'auteur, intérêt qu'eux-mêmes sont incapables de susciter chez les élèves.

Lyn Ely explique le fait en disant que ses productions montrent Shakespeare sous un angle plus vivant.

Cette femme courageuse avait été prévenue par ses médecins quatre ans avant de devenir aveugle, qu'elle perdrait graduellement l'usage de la vue.

Pendant cette période, elle réorganisa sa vie et se procura un chien pour guider ses pas.

Maintenant, elle fait une grande partie de son travail à son appartement de Manhattan, donnant sur l'édifice des Nations unies.

Il y a deux ans, elle apportait plus d'expansion à son programme lequel atteint deux Etats américains, espérant en ajouter un troisième cette année.

Le rêve de cette femme aveugle est de faire rayonner ce programme éducatif sur l'oeuvre de Shakespeare à travers l'Amérique du Nord.

ANNONCE
Enrayez LA FIEVRE DES FOINS et L'ASTHME DE L'ÉTÉ
Profitez d'un soulagement désiré de l'éternuement, du mouchage, de la toux, de la respiration coupée et du reniflement, et aussi des yeux larmoyants, piquants et douloureux. Des milliers de personnes qui souffrent prennent les Capsules RAZ-MAH de Templeton pour un soulagement rapide et sûr. Vous aussi vous pouvez dormir confortablement et soulager vos symptômes tout en évitant des étourdissements durant la journée. Sentez-vous mieux, travaillez mieux et dormez mieux. Procurez-vous les RAZ-MAH GREYS 85¢—$1.65 à toutes les pharmacies. T-99F

c'est le centre qui compte!

Dans une serviette féminine, c'est au centre qu'il faut le plus de protection. Les Confidets vous protègent mieux, pas seulement un peu, mais 60% de plus! Les autres serviettes gardent la même minceur sur toute la longueur. *Seules les Confidets* sont plus épaisses dans la zone vitale du centre. Mme M. P. de Montréal nous dit: "Aucune serviette ne convient mieux à mes trois filles et à moi-même, autant par sa forme que par son absorptivité." Les Confidets offrent un maximum de confort. Elles sont les seules serviettes diminuées de façon à épouser la forme du corps. Elles restent en place... et hors de l'esprit. Essayez-les au cours des prochains mois. Découvrez le grand confort d'une serviette féminine vraiment moderne, la

Nouvelles Confidets Scott®
LA PREMIÈRE SERVIETTE FÉMININE DE FORME RATIONNELLE.

FOURRURES
AU CARREFOUR DE LA FOURRURE
LOUTRE
TEINT MATARA
Pour être des plus élégantes, choisissez un manteau signé Laberge, Chevalier qui vous offre des aubaines sensationnelles, tout en vous assurant élégance et qualité. Voyez ces magnifiques manteaux de loutre.
$850 $995 $1150
AUTRES VALEURS DANS TOUTES LES VARIETES DE FOURRURES
Laberge, Chevalier ET COMPAGNIE LTÉE Fourrures
1475 AMHERST — 521-2126

Offre spéciale annuelle!
L'INCOMPARABLE "AQUAMARINE" DE REVLON LOTION POUR LES MAINS ET POUR LE CORPS
Vous vous demandez pourquoi les femmes raffinées emploient, en guise de lotion hydratante, la fameuse "Aquamarine" de Revlon ? Pour ces raisons... Elle procure une action bienfaisante en profondeur. Elle redonne au teint finesse et éclat. L'acheter c'est faire d'un pierre deux coups puisque cette lotion sert à la fois pour les mains et pour le corps. Flacon de 12 onces, valant 2.50 pour, ch. 1.25
Valant 2.50
1.25 Ch.
Commandes postales et téléphoniques exécutées 842-7221
Simpson — Parfumerie (701) au rez-de-chaussée
Aussi à Fairview • Pointe-Claire
Simpson
EN VILLE ET FAIRVIEW-POINTE CLAIRE

Simpson
EN VILLE ET FAIRVIEW-POINTE CLAIRE
RABAIS! PRODUITS HYDRATANTS de MAX FACTOR

Les soins que vous donnez à votre peau ne connaissent pas de saison . . . ils faut continuer vos traitements de beauté même si les rayons du soleil se font moins violents, même si la vie en plein air est moins intense.
A. Nettoyeur liquide hydratant "Moisturizing Liquid Cleanser". Nettoie en profondeur, laisse votre peau douce et belle. 12 oz. Rég. 3.50 ch. $2
B. Astringent "Skin Freshener" pour une peau rafraîchie, une circulation stimulée. Format 12 oz. Rég. $3 ch. $2
C) Crème pour peau sèche — crème en lanoline spécialement créée pour peau sèche, délicate. Format 4½ oz. Rég. $3 ch. $2
Commandes postale et téléphoniques exécutées 842-7221.
SIMPSON — Produits de beauté (701) au rez-de-chaussée
Aussi à Fairview - Pointe Claire

LA VIE DANS LES PARCS

DOLLARD MORIN

Les Jeux d'hiver

Le Colisée de Québec a été choisi comme lieu de rencontres des équipes de hockey qui prendront part aux premiers Jeux d'hiver canadiens. Ces équipes s'affronteront du 14 au 19 février 1967; elles seront formées d'étudiants universitaires de toutes les provinces du Canada. Quelque 220 joueurs seront alors accueillis dans la vieille capitale.

Pour tous ces sportifs, la Corporation des Jeux d'hiver défraiera le coût du transport, de la chambre et de la pension. Déjà, des équipes universitaires ont été choisies : celles de l'Université de Vancouver, de l'Université Memorial de Terre-Neuve, de l'Université St-François-Xavier de la Nouvelle-Ecosse, de l'Université St. Dunstan de l'Ile-du-Prince-Edouard.

Dans les autres provinces, le choix se fera en des joutes éliminatoires, au début de l'hiver prochain.

D'autre part, on apprend que 30,000 exemplaires d'un dépliant publicitaire sur les premiers Jeux d'hiver canadiens qui auront lieu à Québec, du 11 au 19 février 1967, ont été distribués à travers le Canada et les Etats-Unis. En outre, le drapeau officiel de ces Jeux a déjà visité différents centres du Québec, du Canada et même New York. Pendant ce temps, une activité intense règne au quartier général des Jeux d'hiver, au 700 boul. Hamel, à Québec, pour compléter les préparatifs de ce gigantesque événement sportif.

Les Loisirs Saint-Bernard

Le service des Loisirs de la paroisse Saint-Bernard, de Montréal, complète l'organisation de ses activités de l'automne. On y tiendra, entre autres, différents cours : de gymnastique, de tricot, de danse et autres.

En premier lieu, on continuera les cours de "Parole et de Personnalité", qui ont déjà connu un remarquable succès, durant la dernière saison. Chez les hommes, on a compté 15 diplômés, à ces cours, en avril dernier.

Le président des Loisirs, M. Claude Reid, nous annonce que le premier cours de "Parole et de Personnalité" pour les hommes et les jeunes gens aura lieu le 12 septembre prochain. Celui des dames et des jeunes filles débutera le 14 septembre.

M. Claude Malépart y sera de nouveau le professeur attitré. Il invite tous les intéressés à s'inscrire au plus tôt, car le nombre d'élèves sera limité. Pour renseignements, les dames et jeunes filles doivent s'adresser à 255-6894, les hommes et les jeunes gens, à 351-5616 ou 259-3479.

POUR SE RÉCRÉER...

CE SOIR : à 9 h., au théâtre de verdure du parc **Lafontaine,** programme de chansons populaires avec Ginette Ravel, Jean Steeves et Violaine Vermette (demain soir, boîte à chansons avec Jean-Paul Fillion, Thérèse Séguin et Micheline Herbart ; vendredi, soirée de variétés avec les Quatre-Vingt).

DEMAIN : à 7 h. 30, au sous-sol de l'église du **Christ-Roi,** angle Lajeunesse et Louvain, épluchette de blé d'Inde des Loisirs familiaux du Nord, avec danse et prix de présence.

— A **Laflèche :** à 8 h., au Centre des jeunes, 2060, rue Holmes, "Soirée-Jeunesse" pour les 15 ans et plus.

Fête du Travail au lac Guindon

Un programme récréatif est spécialement organisé à l'Auberge de jeunesse du lac Guindon, à Ste-Anne-des-Lacs, en vue de la fin de semaine de la fête du Travail. Travailleurs et étudiants de 18 ans et plus y sont cordialement invités.

Les célébrations débuteront le vendredi soir, 2 septembre, par une séance de cinéma avec long métrage de choix. Le lendemain, il y aura "chasse au trésor" dans l'après-midi et épluchette, le soir, avec veillée canadienne, orchestre du "bon vieux temps" et le dynamique animateur Noel Lemaire.

Le dimanche 4 septembre, se tiendra un grand rallye-auto de 10 h. 30 du matin à 4 h. 30 de l'après-midi, avec pique-nique et baignade durant le trajet. Le soir, ce sera la clôture de la saison estivale ; il y aura remise des prix aux vainqueurs de la récente Olympiade et distribution de décorations par l'aubergiste Rodolphe.

Le lundi 5 septembre, s'organisera une excursion comportant la marche traditionnelle en forêt et en montagne, avec pique-nique et baignade. Pour renseignements : CA. 4-9806.

Soirées de danse à Saint-Barthélemy

Le Centre St-Barthélemy, 7111, rue des Erables, fera la réouverture de ses soirées de danse, le samedi 10 septembre, à 8 h., ainsi que le dimanche 11 septembre, de 2 h. à 5 h. Deux orchestres bien connus y seront en vedette : les Atomes et les Simples; s'y ajoutera aussi un orchestre invité, dans un magnifique décor. Chaque samedi soir, il y aura même un service spécial d'autobus, avec départ du terminus Ahuntsic, entre 7 h. et 9 h.

Une soirée dansante à Saint-Enfant-Jésus

Une grande soirée dansante en plein air s'organise au profit du nouveau service des Loisirs de la paroisse St-Enfant-Jésus du Mile-End. Elle aura lieu le samedi 10 septembre, à 8 h., dans la cour arrière de l'église, au 5039, rue St-Dominique. Il y aura un orchestre de choix et plusieurs prix de présence. Pour renseignements : 279-7428.

"Lune des Hommes"

Le prochain spectacle qui sera présenté du 6 septembre au 23 octobre, au Planétarium Dow de Montéal, aura pour titre : "Lune des Hommes". On y mettra en lumière les préoccupations de l'homme à l'égard de l'unique satellite naturel de la terre et les plans qu'il fait en vue de sa conquête.

L'horaire des représentations en français s'établit ainsi : du lundi au samedi après-midi inclusivement, à 2 h. 15 ; le dimanche, à 1 h. et 3 h. 30 ; en soirée du mardi au dimanche inclusivement, à 9 h. 30. Il y a deux spectacle supplémentaires à 4 h. 30, le samedi et le dimanche. En anglais : du lundi au samedi inclusivement, à 3 h. 30, et le dimanche, à 1 h. et 2 h. 15 ; en soirée du mardi au dimanche inclusivement, à 8 h. 15.

A noter que le Planétarium sera fermé le 5 septembre, jour de la fête du Travail, et que désormais les enfants de moins de 5 ans ne seront pas admis aux spectacles.

En vacances

La chronique "la Vie dans les Parcs", de LA PRESSE, termine aujourd'hui sa 12e saison estivale, alors que prennent fin les activités organisées des terrains de jeux et des parcs. Son rédacteur en profitera pour prendre, à son tour, des vacances.

Pour une 13e saison consécutive, suivra la chronique "Loisirs et Récréation". Elle débutera à la mi-septembre, au moment où reprendront vie les centres de loisirs et autres organismes communautaires et privés, dans le domaine des loisirs physiques, culturels et sociaux.

Une épluchette à Saint-Lin

Une épluchette de blé d'Inde aura lieu le samedi 10 septembre, à l'Erablière laurentienne de St-Lin. Le départ se fera à 7 h. du soir, en face de l'église Ste-Bibiane, angle Dandurand et 11e avenue, à Rosemont. Il y aura danse avec orchestre et autres attractions. Pour renseignements : 721-0749.

Fête aquatique à Ville de Laval

Un grand spectacle aquatique sera présenté le dimanche 4 septembre, à 3 h., à la piscine de St-Vincent-de-Paul, boul. de la Concorde, à Laval. Il se tiendra dans le cadre d'une journée récréative familiale et l'entrée y sera libre.

Cette révue aquatique est organisée par la saction des piscines de la Récréation municipale de Laval sous la direction de M. Gérard Poirier. Ce dernier y exécutera un plongeon d'une hauteur de 100 pieds. On y applaudira aussi des champions plongeurs, la troupe des Hippocampes, des comédiens, un ballet aquatique, etc.

La seule façon commode d'acheter la SPEARMINT WRIGLEY ...le populaire gros paquet à 10¢

Achetez-en bientôt!

Le populaire gros paquet à 10¢ de Spearmint Wrigley vous permet de goûter plus souvent sa saveur fraiche et vive!

photo LA PRESSE

Les jeunes des parcs sur les ondes

Au cours de la saison estivale qui se termine dans les terrains de jeux de Montréal, le programme radiophonique "Frésent" de Radio-Canada a consacré chaque jeudi, à 5 h., un reportage aux enfants des parcs. On y a particulièrement exploité le thème hebdomadaire du programme récréatif, avec un invité approprié. Ainsi, lors de la semaine intitulée "les Indiens", il y eut interview avec Jean-Paul Nolet. Lors des récents Jeux olympiques de la jeunesse montréalaise, au parc Jarry, de jeunes athlètes furent groupés autour du micro de "Présent" (ci-haut). Les invités étaient alors : (de g. à dr.) Yves Boisvert et Alain Dupéré, du parc Beaubien, André Pearson, du parc St-Edouard, Louise Raymond et Lucille Desjardins, du parc St-Pierre-Claver, en compagnie de l'animateur Laval LeBorgne, qui remplaçait à cette occasion la speakerine Nicole Godin, et de M. Robert Gauthier (à dr.), de la Récréation municipale et coordonnateur des Jeux olympiques, ainsi que de M. Gilbert Cinq-Mars (au centre), moniteur de district à la Récréation et responsable de ces émissions dans les parcs.

Succès des jeunes athlètes

La 8e Journée olympique des terrains de jeux de **Montréal-Nord** a été récemment couronnée de succès. Les honneurs en ont été remportés par les jeunes du parc Ottawa, dans la classe A, et ceux du parc Oscar, dans la classe B ; les premiers avec un total de 164 points et les seconds, avec 107 points.

Le titre de "meilleur athlète" a été décerné à Gilles Charbonneau, du parc St-Laurent, et à Hélène Déry, du parc Oscar. Gilles s'est classé au 1er rang à trois reprises, chez les 5'5" et plus (saut en hauteur, 5'2" ; saut en longueur, 15'5½"; lancer du poids, 36'6½), en plus de gagner une 3e place (lancer du disque, 98'11").

De son côté, Hélène Déry a obtenu 4 fois la première place, chez les 5' à 5'3" (lancer du poids, 28'3"; soit un nouveau record ; saut en longueur, 12'10"; saut en hauteur, 4'3½"; course 75 verges 10.4 sec.

Chez les filles de 5'3" et plus, Lise Nadon a marqué un nouveau record dans le saut en hauteur : 4'10", tandis que Wally Buono faisait de même chez les garçons de 5'5" et plus avec un lancer du disque de 121'7".

Précédemment, avait eu lieu un rallye cycliste avec une course de "6 heures". Les jeunes cyclistes du parc Chabot ont obtenu la victoire avec 372 points, tandis que ceux du parc Sauvé se distinguaient dans les sprints avec 128 points. Dans ces dernières épreuves, les meilleurs furent : Jacques Gagné, du parc Chabot, Gary Martin et Gilles Durand, du parc Sauvé.

Ste-Rose à l'honneur

Ville de Laval a récemment connu ses premiers Jeux Olympiques ; plus de 800 jeunes athlètes de ses cinq districts y ont participé, au stade du Protestant High School de Chomedey. Cet événement s'est ouvert par une course au flambeau de 56 milles, autour de l'île Jésus ; il clôturerait une grande semaine d'activités sportives, appelée "Sport-O-Rama".

Le tournoi final avait été précédé de compétitions éliminatoires dans les 11 secteurs et les 5 districts de la ville. A l'issue de la journée olympique, le 1er rang était conquis par les jeunes du district Ste-Rose, avec 410 points. Suivaient : au 2e rang, ceux de Duvernay, avec 397 ; au 3e, de Chomedey, avec 370 ; au 4e, d'Auteuil, avec 244 ; au 5e, de St-François, avec 181.

Par ailleurs, un tournoi de plongeon inter-piscines a également eu lieu pour la première fois à Laval, avec la participation de 70 concurrents. L'équipe de Duvernay a mérité la palme ; celle de St-Pie-X (Chomedey), le 2e rang, et celle de St-Vincent-de-Paul, le 3e.

A Québec

Pas moins de 250 jeunes athlètes, représentant 28 organismes différents de loisirs, ont récemment participé au 3e Festival athlétique annuel de la Fédération des Loisirs de la région de Québec. Ce tournoi a eu lieu au terrain de piste et pelouse de Giffard. Il avait été précédé par des préliminaires régionales qui ont groupé 1,234 concurrents de 32 organismes.

La finale a comporté 73 épreuves et une lutte fort intéressante de la part des participants. Le titre de "meilleur athlète" a été décerné : chez les filles, à Renée Pomerleau, de Ste-Marie de Beauce (pee-wee), à Carole Mercier, de l'OTJ de Québec (bantam), et à Céline Légaré, de St-Marc-des-Carrières (midget) ; — chez les garçons, à Jean-Louis Rochon, de Giffard (pee-wee), à Marc Dumont, du Patro de Lévis (bantam), et à Carl Guérard, de l'OTJ de Quebec (midget).

D'autre part, le 8e tournoi annuel de Jeux athlétiques interpatros a été couronné de succès, à la nouvelle piste du Patro de Charlesbourg. On y a compté 400 jeunes athlètes masculins et 200 féminins, venant de 13 patros différents.

Le titre de "meilleur athlète" fut alors conquis chez les garçons, par Michel Tremblay, du Patro Roc-Amadour (pee-wee), Gilles Girard, du Patro de Jonquière (bantam), Gilles Gascon, du Patro d'Ottawa (midget), François Fradet, du Patro de Bagotville (juvénile), et Guy Royer, de Roc-Amadour (junior).

Chez les filles, le même honneur fut attribué à : Louise Gaulin, de Roc-Amadour (pee-wee), Francine Bélanger, de Charlesbourg (bantam), Louise Tremblay, de Bagotville (midget), Odette Wagner, de Jonquière (juvénile).

A **Trois-Rivières,** René Bazin et Hélène Proulx ont décroché la palme lors du récent tournoi de tennis du service municipal des Loisirs, au parc Pie-XII. Durant l'été, une vingtaine de garçons y ont suivi régulièrement les leçons de tennis données par le moniteur spécialisé Paul-André Proulx.

Concours de la conservation

A l'occasion du pique-nique annuel des terrains de jeux, à l'île Ste-Hélène, on procéda à la remise des récompenses aux gagnants du récent concours pour la conservation de nos richesses naturelles. Ce concours fut organisé, cette année encore, à l'intention des enfants des parcs par l'Association de Chasse et Pêche de Montréal, en collaboration avec la Récréation municipale. Quelque 28 sacs de couchage furent décernés aux vainqueurs ; en voici la liste :

Jean-Paul Floriot et Francine Gascon (LeBer), Ginette Gagné et Yves Grenier (St-J.-de-Matha), Bruce Gilmour (Trenholme), Mariella Perpignani (Maurice-Cullen), Jean Bruce (Loyola), Lucie Lamarre (Kent), Yvan Loubier (Ste-Cécile), Pasqualina Alicandro (St-André-A.), Pierre Boucher et Nicole Lafleur (St-Isaac-Jogues) ;

Gabriel Bureau (St-Jacques), Suzanne Redhead et Daniel Galipeau (St-Pierre-Cl.), Marcelle Fortin (Hab. Jeanne-Mance), Hélène Claing et Hervé Rhéaume (Clément-Jetté), Paule Jacques (Lacordaire), Cattan Russito (Montcalm), Sylvie et Monique Bouffard (St-Edouard), Richard Paquette (Holy Names), Michel Dauphinais (Fatima) ; Danielle Laurin, Gilles Leboeuf et Diane Pépin (Ste-Marthe).

Le trophée du meilleur parc a été décerné au terrain de jeux Cardinal.

Echos des loisirs...

A **St-Jean,** le Camp Jean-Jeunes a dû fermer ses portes, cet été, pour des raisons financières. Des centaines de jeunes y étaient accueillis à chaque saison estivale. L'an dernier, ce camp avait accusé un déficit de $12,469. Il est rumeur que cet emplacement soit vendu, ce qui privera les jeunes du diocèse de St-Jean d'une magnifique base de plein air.

Au **Cap-de-la-Madeleine,** les travailleurs de la compagnie St. Regis Consolidated Packaging se sont créé un service de loisirs qui porte le nom de "Club social des employés". Cet organisme a même obtenu son incorporation provinciale.

A **Sherbrooke,** le maire Armand Nadeau a récemment expliqué que le Palais des Sports, actuellement en construction, servira à des fins sportives, commerciales et artistiques. La fabrication de la glace artificielle ne prendra que trois heures, de sorte qu'on pourra y présenter une joute de hockey dans l'après-midi et un concert, le soir. Ce nouvel édifice doit être parachevé au début de l'automne.

Nouveau club pour les jeunes

Un nouveau groupement de jeunes existe depuis trois mois à Ville de Laval. Il s'agit du Club J.S., dont le but principal est de promouvoir la sobriété chez les jeunes et de les aider à se faire de bons amis.

A cette fin, des activités de loisirs sont organisées chaque mercredi soir, de 7 h. 30 à 10 h. 30, au sous-sol de l'église St-Louis-de-Montfort, boul. des Laurentides, à Pont-Viau. Les jeunes y sont cordialement invités. Pour renseignements, s'adresser à M. Michel DesRosiers (681-6381).

Centre culturel projeté à Rouyn

OTTAWA (PC) — Un centre culturel sera construit au coût de $200,000, à Rouyn, lors du centenaire de la Confédération.

L'édifice aura 145 pieds de façade, sur 107 de profondeur. Il logera des bureaux administratifs, la bibliothèque municipale, une salle des arts, une salle de musique et une cafétéria. On pourra y organiser diverses manifestations d'ordre culturel : expositions, concerts, conférences, etc.

En bref...

A **Montmagny,** pas moins de 1,000 enfants se sont inscrits, cet été, aux terrains de jeux locaux. Ceux-ci sont administrés par un comité du Conseil des loisirs, sous la présidence de M. Wellie Marchand.

A **Scott-Jonction,** l'autorité municipale a décidé d'aménager un parc municipal, avec piscine de plein air, au coût de $60,000, dans le cadre du centenaire de la Confédération.

Congrès en Récréation

Du 28 au 31 août, se tiendra à Victoria le 21e congrès annuel de l'Association des Parcs et de la Récréation du Canada. Cette session sera sous la présidence de M. George W. Dalby, surintendant des parcs de Niagara Falls. A cette occasion, les dirigeants de l'APRC compléteront l'organisation de son 2e séminaire sur la récréation, pour lequel l'association a déjà reçu une subvention de $5,000 de la prt du Conseil canadien de la Santé et du Sport amateur. A l'issue du congrès, on annoncera les dates de ce 2e stage annuel.

Par ailleurs, du 9 au 13 octobre prochain, le Congrès national de la Récréation et des Parcs des Etats-Unis se réunira à Washington; il groupera aussi de nombreux dirigeants venant du Canada.

En mai 1967, du 15 au 28, aura lieu à Brighton, en Angleterre, le 3e congrès mondial organisé par l'Institut d'administration des parcs et de la récréation de Grande-Bretagne.

On sait également qu'en juin 1967, du 10 au 17, se déroulera à Montréal le premier Symposium canadien de la Récréation, sous le thème de: "L'homme au loisir". Pas moins de 88 associations membres d'organismes nationaux de récréation sont déjà inscrites à ce grand congrès national.

Le camp Don Bosco de Valleyfield

VALLEYFIELD (J.-D.-G.) — La colonie de vacances Don Bosco, installée à Grand'Ile, en banlieue de Valleyfield, a accueilli un total de 251 garçons, cet été. Ces jeunes venaient de 35 paroisses du diocèse ; car ce camp est l'une des huit oeuvres subventionnées par la Fédération des oeuvres de charité du diocèse de Valleyfield. Jusqu'à maintenant, cette année, il a reçu $6,000 de cet organisme.

Un personnel rémunéré de 20 personnes s'est occupé des jeunes campeurs. Deux des responsables, MM. Henri Houde et Marcel Hébert, ont signalé qu'il faudra bientôt songer à doubler les facilités actuelles afin de répondre à la demande. Toutefois, les fonds actuels suffisent à peine à l'entretien.

TARZAN

PHILOMÈNE

MOCO

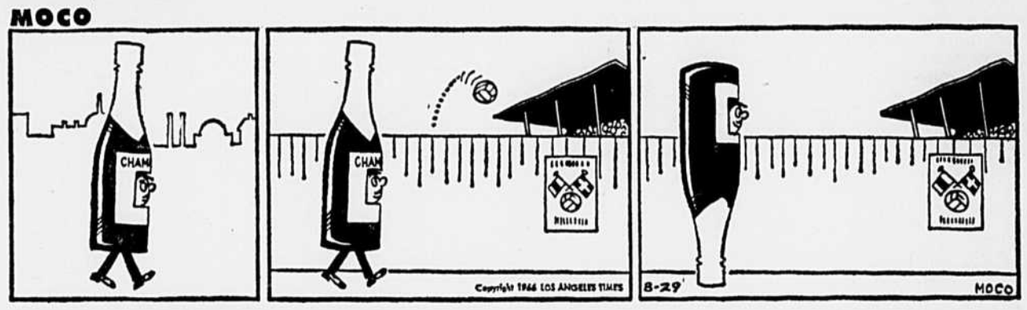

PILOTE TEMPÊTE

ROGER LA GUIGNE

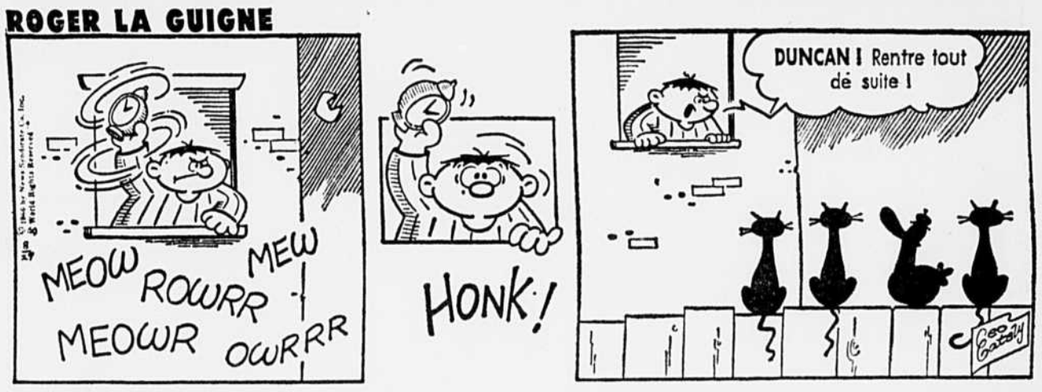

LARRY BRANNON

BOZO

PEANUTS

LE PAPA DE LILI

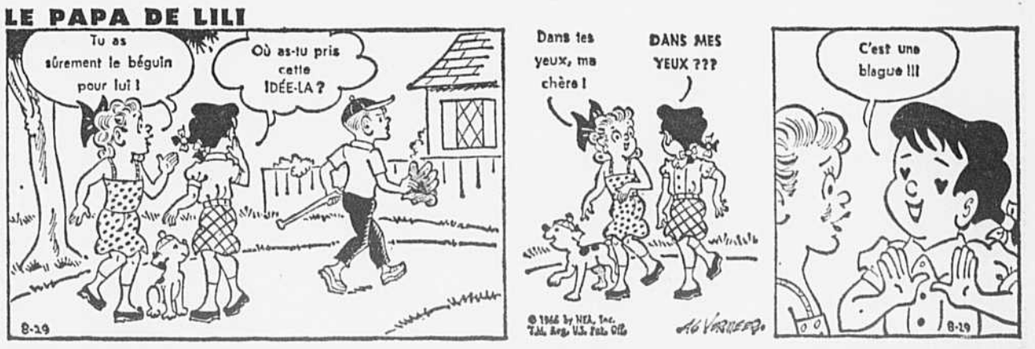

MON ONCLE

Résultats des courses à travers la province

TROIS-RIVIERES

SAMEDI

PREMIERE COURSE
Amble, cond. 3, bourse $350

8 Good Girl Mir (Savignac)	33.00	11.40	3.80
3 Adio Star (Plante)		4.00	2.80
8 Neal's Lady (Quessy)			3.10

Durée : 2:10.3.

DEUXIEME COURSE
Trot, cond. 9, bourse $300

3 Schiller (Courteau)	6.70	4.40	2.80
2 Ayer Massuda (Pauzé)		11.50	4.50
1 Frisky Al (McKinney)			2.60

Durée : 2:15.4.
DOUBLE : (8-3) : $314.90.

TROISIEME COURSE
Amble, cond. 2, bourse $300

6 Quick Adios (Savignac)	5.60	4.50	4.60
4 Eric's Boy (Grenier)		3.70	3.40
3 George Lewis (Surprenant)			6.00

Durée : 2:12.1.

QUATRIEME COURSE
Amble, cond. 4, bourse $350

2 Indian Hanover (Boucher)	13.50	6.00	3.80
8 Miss Pandora Express (Savignac)		10.40	4.60
7 Line Drummond (McKinney)			3.00

Durée : 2:11.1.
QUINELLA : (2-8) $50.00

CINQUIEME COURSE
Trot, cond. 10, bourse $500

5 Carty's Allen (Pelletier)	5.10	4.00	4.40
7 C H B (Gagné)		13.10	8.20
2 Lash Hanover			8.40

Durée : 2:11.2.

SIXIEME COURSE
Amble, cond. 3, bourse $400

6 Dick Adios (Hébert)	11.30	5.60	3.60
1 Malcolm Hart (Roberge)		8.50	5.00
4 Lady Alice (Quessy)			2.80

Durée : 2:09.3.
QUINELLA : (1-6) $28.50

SEPTIEME COURSE
Amble, cond. 7, bourse $500

1 John Brooke (Savignac)	10.90	6.40	3.70
3 Galant One (Gauthier)		10.80	7.80
6 Diamond Pence (Martineau)			5.70

Durée : 2:09.1.

HUITIEME COURSE
Amble, cond. 8, bourse $1,000

4 Abe Rosecroft (Beaudoin)	53.30	12.80	4.40
5 Bowser Scott (Grenier)		8.70	3.30
7 Success Brook (Bardier)			3.30

Durée : 2:06.2.

NEUVIEME COURSE
Amble, cond. 6, bourse $400

2 H S M (Plante)	7.10	3.70	2.90
4 Northwood Boots (Boucher)		4.90	2.80
5 Music Mir (Quessy)			3.50

Durée : 2:09.

HIER

PREMIERE COURSE
Amble — $300

3 Breezewood (G. Villemure)	3.50	2.90	2.50
4 Tactful Nevin (R. Desjardins)		7.50	5.70
6 Lotta Rhap (L. Dubé)			4.10

Durée : 2:12.

DEUXIEME COURSE
Trot — $350

1 Twinkle Comet (W. Plourde)	8.40	3.70	2.70
7 Jinks Worthington (J.-C. Corbin)		3.80	2.60
2 Newport Ted (R. Beaudoin)			3.00

Durée : 2:11 3-5.
PARI-DOUBLE : (3-1) $18.20.

TROISIEME COURSE
Amble — $300

2 Danyco (R. Quessy)	7.40	3.60	2.70
1 Irish Cindy (G. Guay)		4.30	3.30
7 Frenchman (L. Desrosiers)			4.80

Durée : 2:10 1-5

QUATRIEME COURSE
Amble — $300

8 Marshall Blue (J.-C. Corbin)	21.90	7.90	3.60
4 Bill Everett (R. Grenier)		31.60	4.80
3 John Andy (J. Quessy)			2.30

Durée : 2:14 1-5.
QUINELLA : (8-4) $233.20.

CINQUIEME COURSE
Amble — $350

7 Honest Pick (R. Gagné)	17.20	5.10	2.80
2 Success Dill (A. Boucher)		3.20	2.70
5 Gertie G (J.-P. Gauthier)			3.10

Durée : 2:10 1-5.

SIXIEME COURSE
Amble — $400

4 Adios Sara (J. Quessy)	5.30	3.10	3.20
2 Judith Remus (R. Savignac)		2.60	2.20
3 Championette (J.-P. Martel)			3.40

Durée : 2:09 4-5.

SEPTIEME COURSE
Amble — $350

5 Needle Baby (R. Quessy)	14.70	3.50	2.50
7 Cloverland Gord (D. Larochelle)		3.10	2.30
8 Beauty Scott (C. Plante)			2.50

Durée : 2:09 2-5.
QUINELLA : (5-7) $9.20.

Pieds brûlants et fatigués

Utilisez le Buckley's White Rub à pénétration rapide pour les pieds brûlants, fatigués et écailleux. Cette crème médicamentée blanche comme neige adoucit en quelques secondes les pieds brûlants et douloureux.

Partout 75¢ **BUCKLEY'S WHITE RUB**

HUITIEME COURSE
Amble — $600

4 Colonel Walt (J. Quessy)	24.60	7.30	3.30
1 D. C. Champ (J.-P. Gauthier)		4.40	3.10
3 Sweet Harmony (J.-C. Martineau)			2.90

Durée : 2:09.
Retiré : le No 5 : Keyko.

NEUVIEME COURSE
Trot — $1,200

1 Sherbrooke Way (R. Gagné)	11.10	6.00	3.40
2 Ready Mix (G.-S. Guay)		6.00	3.20
4 Kingston (N. Bardier)			5.70

Durée : 2:09 1-5.

DIXIEME COURSE
Amble — $350

7 Pat Diamond (D. Larochelle)	5.80	5.20	5.10
4 Oak Glen (R. Quessy)		4.10	3.20
2 Maggie Wayne (I. Duquette)			8.70

Durée : 2:11 1-5.
EXACTA : (7-4) $19.30.

SHERBROOKE

SAMEDI

PREMIERE COURSE, amble, $200

4 Justa Witch (Newell)	8.00	3.80	2.80
3 Philglow (Chagnon)		7.30	4.30
8 Lady Song (Morin)			6.10

Durée : 2:15.2
Double (4-5) : $18.70.

DEUXIEME COURSE, amble, $200.

5 Dominion Goose	4.90	3.10	3.30
1 Frisco Chief (Belle)		3.80	3.60
6 Linda Bell (Duclos)			12.90

Durée : 2:17

TROISIEME COURSE, amble, $200

3 Holiday Song (Nadeau)	6.10	3.10	2.60
2 Miss Trial (Grenier)		4.30	3.70
6 Drummond Tip (Lepage)			4.50

Durée : 2:16.1
Quinella (8-3) : $19.00

QUATRIEME COURSE, trot, $225

8 Major Victory (Chabot)	7.20	3.90	3.30
3 Kuno Stout, (Morin)		5.80	5.00
1 Jean Upton (Cahier)			4.60

Durée : 2:14.4
Retiré : Miss Francine

CINQUIEME COURSE, amble, $300

4 Lucky Walnot (Brière)	15.20	7.60	3.90
7 Caddy Book (Bernard)		103.40	10.00
3 Sep Express (Dupont)			9.36

Durée : 2:14.3

SIXIEME COURSE, amble, $300

1 Play Rough, (Raymond)	3.90	3.50	2.80
2 Charmante Ibaf (Beaudoin)		4.50	3.40
6 Drummond Law (Mineault)			3.90

Durée : 2:10.3

SEPTIEME COURSE, amble, $250

3 Virgimir (Théroux)	6.80	5.20	4.00
2 Abbey Dean (Nadeau)		7.50	4.20
7 Eddie's Mike (Grenier)			7.20

Durée : 2:13.2
Retiré : Dandyworthy
Quinella (2-3) : $66.40

HUITIEME COURSE, trot, $500

3 Lynn Ibaf (Beaudoin)	8.80	3.20	2.90
7 Fondation (Cyrenne)		2.90	2.60
5 Red Top (Cournoyer)			2.90

Durée : 2:12.3

NEUVIEME COURSE, amble, $800

4 G.D. Frisco (Cyrenne)	8.80	3.20	2.90
5 Ruth Dudley		2.90	2.60
3 G.D. Vic (Dupont)			2.90

Durée : 2:08.4

DIXIEME COURSE, amble, $300

3 Shawnee Wann (Desrochers)	7.20	3.10	3.00
2 Kita Clap, (Roberge)		2.50	2.70
1 Jersey Express			3.50

Durée : 2:13
Exacta (3-2) : $22.10

Assistance : 1,789 — Mutuel : $57,552.

HIER

PREMIERE COURSE, amble, $200

5 Elaine Creed (G. Jutras)	2.70	2.50	2.40
3 Adios Vicky N (P. Charbonneau)		3.10	3.30
8 Big Andy (R. Roberge)			5.40

Durée : 2:10 2/5

DEUXIEME COURSE, amble, $250

4 The Tempest (L. Huckins)	6.30	3.60	2.80
2 Bill Johnston (R. Roberge)		5.90	3.40
5 Royal C Way (G. Jutras)			3.50

Durée : 2:11 1/5
Pari-double : (5-4) $8

TROISIEME COURSE, amble, $200

1 Adios Sierra (S. Kidd)	6.70	3.00	3.10
3 Bob Dale (O. Patry)		3.00	2.60
2 Doug Raider (G. Gagnon)			3.40

Durée : 2:14

QUATRIEME COURSE, amble, $200

5 Guillaume Direct (L. Sauvé)	15.50	4.50	4.60
1 Julius Hanover (N. Lachance)		4.20	3.90
6 Ellen Herbert (F. Desrochers)			5.30

Durée : 2:12 1/5
Quinella : (5-1) $21.90

CINQUIEME COURSE, trot, $250

1 Jet Wings (P. Denis)	5.00	2.80	2.10
5 Martial Law (K. Gale)		3.50	2.10
4 Mike Spencer (F. St-Denis)			2.10

Durée : 2:12

SIXIEME COURSE, amble, $4,480

5 Blaze Pick	3.50	2.80	2.40
1a Shadydale Counsel (D. MacTavish)		3.70	2.60
2 Sharp'n Smart (J. Hayes)			2.60

Durée : 2:05 3/5

Voir COURSES en page 27

SEPTIEME COURSE, amble, $275

3 Northwood Combat (A. Théroux)	4.50	3.60	3.50
5 Sovereign (H. Lamarre)		6.50	5.70
1 Chief Killean (R. Babbin)			6.40

Durée : 2:10 1/5
Quinella : (3-5) $19.30

HUITIEME COURSE, trot, $300

4 Early Date (G. Raymond)	3.40	2.40	2.60
1 Donover (C. Bennett)		2.10	2.20
2 Steele C (O. Surprenant)			2.20

Durée : 2:11 1/5

NEUVIEME COURSE, amble, $400

5 The Great Spencer (L. Huckins)	5.20	3.10	4.70
6 Santa Glory (G. Robichaud)		2.60	2.90
4 Rock Chief (H. Lepage)			3.30

Durée : 2:08 1/5

DIXIEME COURSE, amble, $225

8 Prince H. G. H. (Duclos)	80.20	25.70	6.40
4 Sunny Buble (G. Robichaud)		11.00	7.30
6 Tom Elkington (C. Brière)			11.80

Durée : 2:10 4/5
Exacta : (8-4) $517.10

Assistance : 2,930
Pari-mutuel : $65,822

QUEBEC

SAMEDI

PREMIERE COURSE
TROT — Cond. 1 — $500

1 Landon Hanover (Lareau)	5.90	3.20	2.50
3 Wing Victory (Morrissey)		16.00	6.70
6 Gay Bill (Lefebvre)			4.40

DUREE : 2:12

DEUXIEME COURSE
AMBLE — Cond. 10 — $500

2 Bozo Elkington (Gervais)	5.20	2.80	2.30
1 Selkirk (Noël)		3.50	2.60
3 Eros, (Blouin)			2.90

DUREE : 2:12.1
DOUBLE : (1-2) $20.10

TROISIEME COURSE
TROT — Cond. 2 — $600

5 Gus The Great (Lemieux)	6.90	4.40	3.80
1 Prospector (Gingras)		2.80	2.40
2 Thistle Hill Don (Brosseau)			2.60

DUREE : 2:11.2

QUATRIEME COURSE
AMBLE — Cond. 10 — $500

1 Miss Betty Ann (Goguen)	3.60	3.00	3.10
2 Shadydale Peach (Gervais)		8.10	3.80
3 Intrigante (Duquette)			5.60

DUREE : 2:11.1
QUINELLA : (1-2) $21.20

CINQUIEME COURSE
AMBLE — Cond. 9 — $600

8 Galt Way Express	41.60	8.50	4.50
4 Dannybee (Aubin)		2.50	2.80
2 Lady Champ (Gamache)		2.70	2.80

DUREE : 2:10.1

SIXIEME COURSE
TROT — Cond. 3 — $1,000

5 Hard Corner (Gingras)	16.90	7.30	3.90
3 Scotch Irish (Gamache)		3.80	2.70
1 Dutch Dillard (Morrissey)			3.30

DUREE : 2:08.3

SEPTIEME COURSE
AMBLE — Cond. 7 — $550

5 Lovely Sue (Lareau)	55.70	8.50	3.10
2 Pineclap		3.80	2.50
4 Kawartha Atom (Catellier)			2.30

DUREE : 2:09
QUINELLA : (2-5) $44.90.

HUITIEME COURSE
AMBLE — Cond. 8 — $525

1 Dean Leo (Brosseau)	18.20	6.70	4.20
3 Ruth C. Cadet (Lefebvre)		3.70	2.90
4 Brown Joe (Gingras)			3.60

DUREE : 2:10.3

NEUVIEME COURSE
AMBLE — Cond. 5 — $650

5 Avalon Frost (Barrieau)	10.90	4.30	2.70
3 Mighty Rich (Campbell)		5.50	4.40
4 Elk Slater (Noel)			3.60

DUREE : 2:09.3
Retiré : Sunrise Goose

DIXIEME COURSE
AMBLE — Cond. 6 — $600

3 Omego (Giguère)	8.30	5.50	3.80
6 Tourneville (Bruyère)		11.90	5.10
2 Lady Cash Book (Bouchard)			4.30

DUREE : 2:10.2

EXACTA : (3-6) $111.20.

ASSISTANCE : 3,499.

HIER

PREMIERE COURSE
TROT — $500

2 Half Song (S. Séguin)	20.70	6.20	4.30
5 Amsong (J. Lemieux)		4.10	3.10
6 Atwell Hanover (R. Moreau)			10.00

DUREE : 2:10 2/5
Retiré : le no 4 Federal Agent

DEUXIEME COURSE
AMBLE — $1,000

1 Commander Pick (A. Bédard)	3.90	2.60	2.50
4 Top Diamond (A. Poulin)		3.10	2.60
5 Smart Al Mec (A. Guénette)			6.00

DUREE : 2:09
PARI-DOUBLE : (2-1) $46.10

TROISIEME COURSE
TROT — $700

4 Amigo (R. Moreau)	11.00	3.60	2.40
1 Armbro Earl (L. Bourgon)		3.30	2.60
2 Tangleio (P.-E. Alain)			2.70

DUREE : 2:06 2/5

MORGAN

Vêtements séparables Paris Star - Tricots Banlon* Silkron*, chics et toujours de mise!

Avec les tricots soyeux et doux Silkron* de Paris Star, vous serez toujours élégantes, que ce soit pour le bureau ou pour une occasion spéciale. Chaque vêtement est confectionné soigneusement, coupe précise, ajustement parfait et modèles attrayants. Soyez féminines et à la mode pour l'automne 66. Venez faire votre choix.

A. Pullover à manches longues, col roulé et glissière dos. Noir, moka, brun, vert sapin ou prune. Tailles : P.M.G. **7.98**

B. Cardigan à manches courtes, encolure ajustée, glissière dos, garni de soutache. Bleu sarcelle, brun, prune ou vert sapin. Tailles : P.M.G. **5.98**

C. Cardigan à manches longues avec boutons nacrés, garni de soutache. Vert sapin, antilope ou bourgogne. Tailles : P.M.G. **7.98**

D. Jupe fourreau entièrement doublée, glissière côté, complément parfait des tricots. Noir, moka, brun, vert sapin, prune, bourgogne, bleu sarcelle ou antilope. Tailles : 10 à 18. **10.98**

*Marque déposée

Téléphoner à 842-6261

VETEMENTS SEPARABLES, RAYON 14, ETAGE-MODE, DEUXIEME

AUSSI AUX QUATRE SUCCURSALES

Robes en tricot d'Orlon*, style "gamin". Prix modique intéressant!

16.98 ch.

Vêtue d'une robe "gamin" vous pouvez être à l'aise partout ! Vous aimerez sa coupe amincie et seyante ! Elle est d'allure jeune, en doux tricot côtelé d'Orlon*, indéformable et infroissable. Choix de teintes d'automne. Venez chez Morgan sans tarder vous en voudrez plusieurs à ce prix modique ! Tailles 8 à 16.

A. Encolure évasée "gamin". Epinette, poil de chameau, bleu royal ou grenat.

B. Encolure montante "gamin". Chamois, raisin.

C. Encolure ajustée "gamin", manches courtes et corsage en tricot uni. Epinette, poil de chameau et grenat.

D. Encolure montante "gamin". Epinette, chamois, raisin.

* marque déposée

Téléphoner à 842-6261

Veuillez compter un délai d'environ dix jours pour la livraison.

ROBES DU BUDGET — RAYON 49 — TROISIEME

AUSSI AUX QUATRE SUCCURSALES

Teintez vos cheveux gris ou donnez-leur un éclat nouveau avec Loving Care* et Silk and Silver* de Clairol !

Lotions colorantes assorties à la teinte de vos cheveux ou pour leur donner un éclat merveilleux ! Vous pouvez faire disparaître le gris ou le rendre soyeux et éclatant ! Cette semaine, le shampooing et la mise en plis sont compris. **6.50**

De notre salon "Coiffures Modernes"
- "Salon perm", coupe comprise : **Prix courant 15.00** **7.50**

De notre studio "Haute Coiffure"
- Ondulation permanente de luxe. **Prix courant 25.00** **12.50**

*Marque déposée

Pour rendez-vous, venez ou téléphonez à :

Magasin centre-ville : 844-1515 — Rockland : 739-5521
Dorval : 631-6741 — Boulevard : 728-4571

SALON DE BEAUTE — RAYON 71 — CINQUIEME

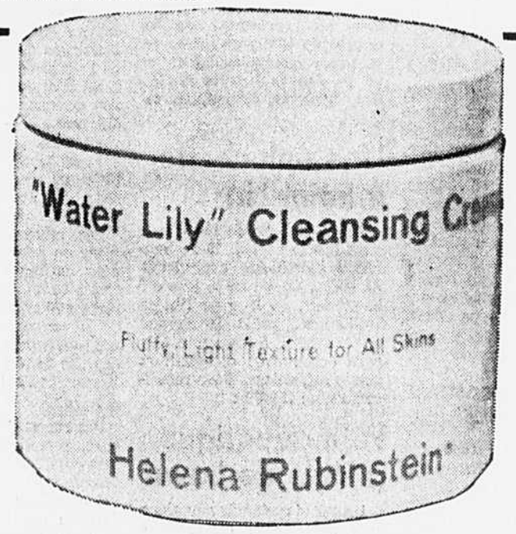

Au rabais ! Crème démaquillante "Water Lily" Helena Rubinstein !

14 onces. Prix courant 4.50 **2.95**

Crème démaquillante "Water Lily" Helena Rubinstein offerte à ⅓ et plus de rabais ! Crème légère, onctueuse, démaquillante pour la peau, elle dissout intégralement les impuretés, les traces de maquillage . . . elle est très efficace, elle nettoie votre peau en profondeur, elle laisse la peau douce et satinée. Présentation en pot de plastique incassable. Prix économique.

Téléphoner à 842-6261

PRODUITS DE BEAUTE, RAYON 42, REZ-DE-CHAUSSEE

Aussi aux succursales sauf à Snowdon

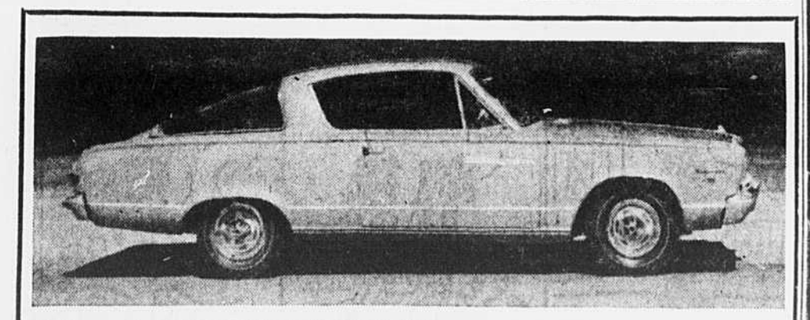

Cette auto BARRACUDA PERDUE ! Au printemps 1966, SICO INC. a organisé une grande vente de peinture offrant à des acheteurs chanceux, en plus d'un rabais de $3.06 le gallon, un grand total de 4,881 cadeaux : produits Baribocraft, couteaux électriques, radios, téléviseurs portatifs et en couleurs et enfin une auto BARRACUDA. C'est justement cette auto qu'on n'a pas encore réclamée. Pour la trouver, l'acheteur n'avait qu'à regarder le numéro caché sous l'étiquette des peintures SICO-TEX, SICOPERL et SICO SATIN. Si ce numéro correspondait au numéro 209830 affiché en magasin, il gagnait la BARRACUDA.

Comme cette BARRACUDA n'a pas encore été réclamée et que nous n'avons plus en entrepôt de gallons de peinture portant des numéros chanceux, il faut donc nécessairement que le numéro 209830 soit chez un client qui n'a pas regardé sous l'étiquette ou chez un marchand SICO (ce qui est plus probable).

C'est donc dire que si vous achetez les Spéciaux SICO d'ici quelques jours, vos chances de gagner la BARRACUDA sont plus grandes que jamais. Il reste aussi plusieurs centaines de numéros cachés qui n'ont pas encore été gagnés, soit les numéros 4162-C et 82580-C pour des téléviseurs portatifs, le numéro 39795-D pour un radio de table, 60224-E pour un couteau électrique, 61825-B pour un téléviseur en couleurs, etc. etc. Oui, c'est le bon temps d'acheter les Spéciaux Sico : Satin-Opac — 1 couche latex pour l'intérieur, Sicoperl — fini à l'alkyde pour l'intérieur, Sico-Tex — peinture au latex pour l'extérieur.

Centre-ville, Snowdon, 9 h à 5 h 30 ; jeudis, vendredis, 9 h à 9 h
Dorval, Rockland et Boulevard, 9 h 30 à 6 h ; jeudis, vendredis, 9 h 30 à 10 h
Téléphonez à 842-6261

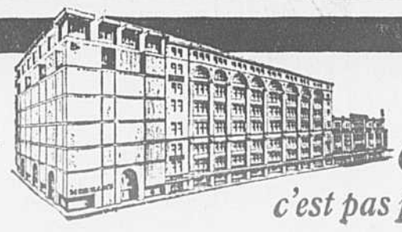

"C'est l'avis des connaisseurs. Chez MORGAN *c'est pas plus cher qu'ailleurs"*

Un 73 pour Yvon Lefebvre

Grâce à une excellente ronde de 73, Yvon Lefebvre, du club Whitlock, a remporté les honneurs de la ronde de qualification pour les championnats métropolitains de golf, hier.

Dave Moon et Gordon Taylor, du club Kanawaki, se sont partagé les honneurs du deuxième rang. Les deux coéquipiers ont présenté une fiche identique de 75.

Victoire du St-Lambert

Les Saints de St-Lambert ont vaincu le Châteauguay, 10-1 dans une joute de la Conférence de football senior du Québec.

Leon Jacobs a réussi le touché des vainqueurs. Russ Martin a complété le pointage avec un converti et un placement.

Russ Weir a réussi un simple pour les perdants.

Demain après-midi, le Hawkesbury ira disputer la victoire au Montréal-Nord, à 2 h.

Retour de Jacques Rougeau au centre Sauvé, ce soir

Après plusieurs années d'absence, Jacques Rougeau, le frère de Johnny, qui a fait les frais de plusieurs combats mémorables par le passé, fera un retour au Centre sportif Paul-Sauvé, ce soir.

Rougeau a été inactif pendant quelques années, mais a toujours continué de s'entrainer et il vient de livrer quelques combats très intéressants en province. A l'instar de son frère, Johnny, Jacques est un gaillard de 6 pieds 3 pouces pesant 240 livres qui n'a pas froid aux yeux. Lundi, il unira ses forces à celles de Rocky Johnson pour affronter les rudes Guillotine.

La finale de deux de trois opposera Edouard Carpentier à Wladek Kowalski cependant que le champion Hans Schmidt fera face à Johnnny Rougeau dans l'autre finale.

Le Chinois Chen Lee tentera de poursuivre sa série de victoires à Montréal contre Mr Haitien. Enfin, dans un autre match à l'affiche, les nains Vito Gonzalez et Frenchy Lamont feront sans doute passer les spectateurs par toute la gamme des émotions.

COURSES

SUITE DE LA PAGE 26

QUATRIEME COURSE
AMBLE — $550

1	John Glen (A. Bédard)	4.30	3.30	3.10
5	Snippy Sir (W. Bourgon)		10.10	5.60
6	Dimity Way (M. Aubin)			11.90

QUINELLA : (1-5) $41.20
DUREE : 2:08 1/5

CINQUIEME COURSE
AMBLE — $700

1	Grand Prix Mir (Y. Gamache)	6.50	3.60	2.60
5	Widower Abe (C. Watters)		5.70	3.20
3	Wil Diamond (M. Dostie)			2.80

DUREE : 2:07

SIXIEME COURSE
TROT — $1,200

4	Scotty Dear (L. Bourgon)		4.60	2.90
5	Gloria Elkington (P.-E. Alain)			2.60

(Pas de paris pour la 3e place)
DUREE : 2:07 2/5
Retiré : le no 2 Newport Duke

SEPTIEME COURSE
AMBLE — $500

3	Carol Mar Mic (J. Guénette)	4.00	3.10	2.30
5	Tommie B Counsel (R. Barrieau)		4.80	3.10
1	Hit Baker			3.60

DUREE : 2:11 4/5
QUINELLA : (3-5) $16.50

HUITIEME COURSE
AMBLE — $1,000

1	Meadow Smoke (Y. Gamache)	4.90	2.80	2.20
2	D. and M. (J.-G. Lareau)		3.10	2.20
3	Valourous (M. Gingras)			2.30

DUREE : 2:05 3/5

NEUVIEME COURSE
AMBLE — $5,725

4	Wee Mir (M. Dostie)	5.50	3.50	2.60
3	Dream Duchess (M. MacDonald)		8.30	4.60
7	Meadow Elite (S. Brisson)			3.80

DUREE : 2:07 2/5

DIXIEME COURSE
AMBLE — $550

3	Prince Adam (E. Bolduc)	31.90	12.60	3.90
5	Ferry Clay (O. Morrissey)		5.30	3.80
4	Mary Lyn (L. Bourgon)			4.90

DUREE : 2:07 3/5
EXACTA : (3-5) $186.40
ASSISTANCE : 3,504
PARI-MUTUEL : $147,614.

La majorité des joueurs masculins et féminins de tennis junior auront une dernière chance de s'assurer une position dans le classement provincial de 1966 en participant au dernier tournoi de la saison qui débutera à 10.00 a.m., lundi le 29 août, sur les 8 courts du Club de Tennis Y.M. & Y.W.H.A. situé 5500 rue Mountain Sights angle Côte Ste-Catherine.

Chez les 18 ans, Andrée Martin, championne féminine de la province et du pays ainsi que Michel Leblanc, finaliste masculin des championnats provinciaux, seront les favoris.

Les inscriptions seront reçues par Roland Labelle à 729-0608 jusqu'à samedi soir.

SANS FRANCISCO. (UPI) — Tommy Davis, des 49ers de San Francisco, détient le record de la ligue Nationale pour le nombre de touchés convertis d'affilée. Son record est de 234, et il s'étend sur une période allant de 1959 à 1965.

Deux équipes américaines gagnent au tournoi bantam

Les équipes américaines de Salem et d'Ispwich, Mass ont remporté la victoire, hier, dans le cadre du tournoi international de baseball bantam qui se déroule sur les terrains du parc Lafontaine.

Un circuit de Tonny Urbansky a aidé le Salem à triompher du Ste-Claire, 7 à 3.

Mike O'Keefe a été le lanceur gagnant et Denis Moyer, le perdant.

Le club Ispwich a difficilement vaincu le St-Ambroise, 2 à 1.

Dennis Dotty et Jean-Claude Ménard se sont livré un intéressant duel de lanceurs. Tous deux ont accordé quatre coups sûrs. Ménard a eu le meilleur dans le domaine des retraits au bâton, 16 à 13.

Arthur Pechilis et Louis Lampson ont dirigé l'attaque des vainqueurs avec chacun deux coups sûrs. Louis Phaneuf a fait de même pour les perdants.

André Livernois a lancé une joute de deux coups sûrs et l'équipe du centre de l'Immaculée-Conception a blanchi les Royaux de St-Henri, 11-0.

Livernois a retiré 14 frappeurs au bâton.

Richard Boucher a été le lanceur perdant.

L'attaque des vainqueurs a été dirigée par Roberto Delaserra qui a cogné trois coups sûrs en quatre présences au bâton.

Dans l'autre joute, le Trois-Rivières a surclassé le Ste-Lucie, 9-1.

Jean-Pierre Matteau a limité ses adversaires à trois coups sûrs.

Ce soir, le Lachine affrontera le Ste-Brigite à 6 h. 30 et le Valleyfield disputera la victoires au Parc Extension, à 8 h. 30.

Lachine défait le Maisonneuve

Deux buts de Luigi Tanetti ont conduit le Lachine à une victoire de 4-1 aux dépens du Maisonneuve dans une joute de la ligue de soccer junior "A" de Montréal.

Nino Faragalli et Pascual ont réussi les autres buts des vainqueurs. Tony Demorre a évité le blanchissage au Maisonneuve.

Dans la division junior "B", Bill Rabey et Ian Crawford ont marqué chacun deux buts alors que le East Boys Club a surclassé les Aiglons, 10-0.

Le Fletcher a défait le Mont-Royal, 2-1, le Centre Marquette a blanchi le St-Laurent, 2-0, et le Sun Youth et le Maisonneuve ont annulé, 2-2.

Gordon Taylor bat Dufour en finale

Un vétéran golfeur du club Kanawaki, Gordon Taylor, a mérité le trophée Métropolitain pour une quatrième fois, hier, alors qu'il a vaincu Claude Dufour, d'Islemere, par la marge de cinq trous et trois à jouer, en finale.

Dufour, détenteur de ce trophée au cours des trois dernières années, a pris une avance de deux trous au cours des quatre premiers trous, mais après avoir raté un coup roulé de deux pieds au septième vert, son potting lui a causé d'énormes problèmes.

Le match était égal après neuf trous et Taylor, vainqueur du trophée en 1955-56-57, a gagné les 11e, 12e, 13e, 14e et 15e trous alors qu'il a réussi des normales. Il célébrera son 57e anniversaire de naissance le mois prochain.

En demi-finale, Taylor avait défait Louis Michaud, d'Islemere, par 2 et 1 tandis que Dufour avait eu raison d'Elliott Godel, d'Elm Ridge, par 3 et 1.

Le cycliste allemand Rudy Altig remporte le championnat mondial

NURBURGRING. (AFP) — L'Allemand Rudy Altig a succédé au Britannique Tom Simpson à titre de champion du monde des cyclistes professionnels. Altig a devancé les Français Jacques Anquetil et Raymond Poulidor au sprint final, à Nurburgring.

Quelque 77 coureurs, représentant 14 pays, ont disputé sur le circuit de Nurburgring le championnat du monde cycliste professionnel. Les coureurs avaient à couvrir douze fois le circuit, ce qui représentait une distance totale de 273 kms 720.

L'allure est très rapide dès le départ, les Espagnols se montrant les plus combatifs notamment Otano et Gines-Garcial qui, à un certain moment, avaient près d'une minute d'avance sur le peloton.

Les deux Espagnols sont rejoints et c'est le regroupement au 120e kilomètre. Le train est tellement rapide que les coureurs distancés ne peuvent rejoindre et nombreux sont les abandons.

Environ à mi-course, l'Anglais Hoban attaque. Il est rejoint par le Hollandais Karstens. Perurena est lâché par Planckaert et Karstens qui résistent encore tandis que l'Espagnol est absorbé par le peloton. Quelques kilomètres plus tard, Perurena abandonnera. Le peloton réagit vivement et les deux meneurs sont rejoints vers le 200e kilomètre. On apprend alors l'abandon de l'Anglais Tom Simpson, champion du monde l'an dernier.

Au 222e kilomètre, l'Espagnol Jimenez et l'Italien Gimondi s'échappent et prennent quelques secondes d'avance. Jimenez n'insiste pas et Gimondi continue seul. Mais l'arrivée est proche et les grands favoris se manifestent et l'Italien est rejoint.

Retour de Altig

C'est le dernier tour qu'entame en tête un groupe de sept coureurs conduit par Anquetil, Motta, Poulidor, Merckx, etc. Stablinski rejoint ce groupe qui, fort de huit hommes, est en tête à 10 kms de l'arrivée. Anquetil, Poulidor, Zilioli et Motta se détachent tandis que Rudi Altig, auteur d'un magnifique retour, les rejoint.

L'Allemand qui attaque en puissance dans la dernière petite côte précédant l'arrivée prend une légère avance et l'emporte nettement devant Anquetil, Poulidor, Motta, Stablinski et Zilioli qui terminent dans l'ordre.

Pas de mal de dos lancinant!

Autrefois, il souffrait du mal de dos et d'une sensation de fatigue. En apprenant que l'irritation de la vessie et des voies urinaires peut causer ces malaises, il prit des Pilules Dodd's pour les reins. Avec raison, car les Pilules Dodd's stimulent les reins, ce qui aide à soulager la cause du mal de dos et la sensation de fatigue. Bientôt, il se sentit mieux et son repos s'améliora. Si vous souffrez du mal de dos, les Pilules Dodd's pour les reins vous soulageront peut-être aussi. Vous pouvez compter sur Dodd's. Nouveau gros format économique.

MORGAN DERNIERS JOURS!

VENTE SEMESTRIELLE D'AMEUBLEMENT

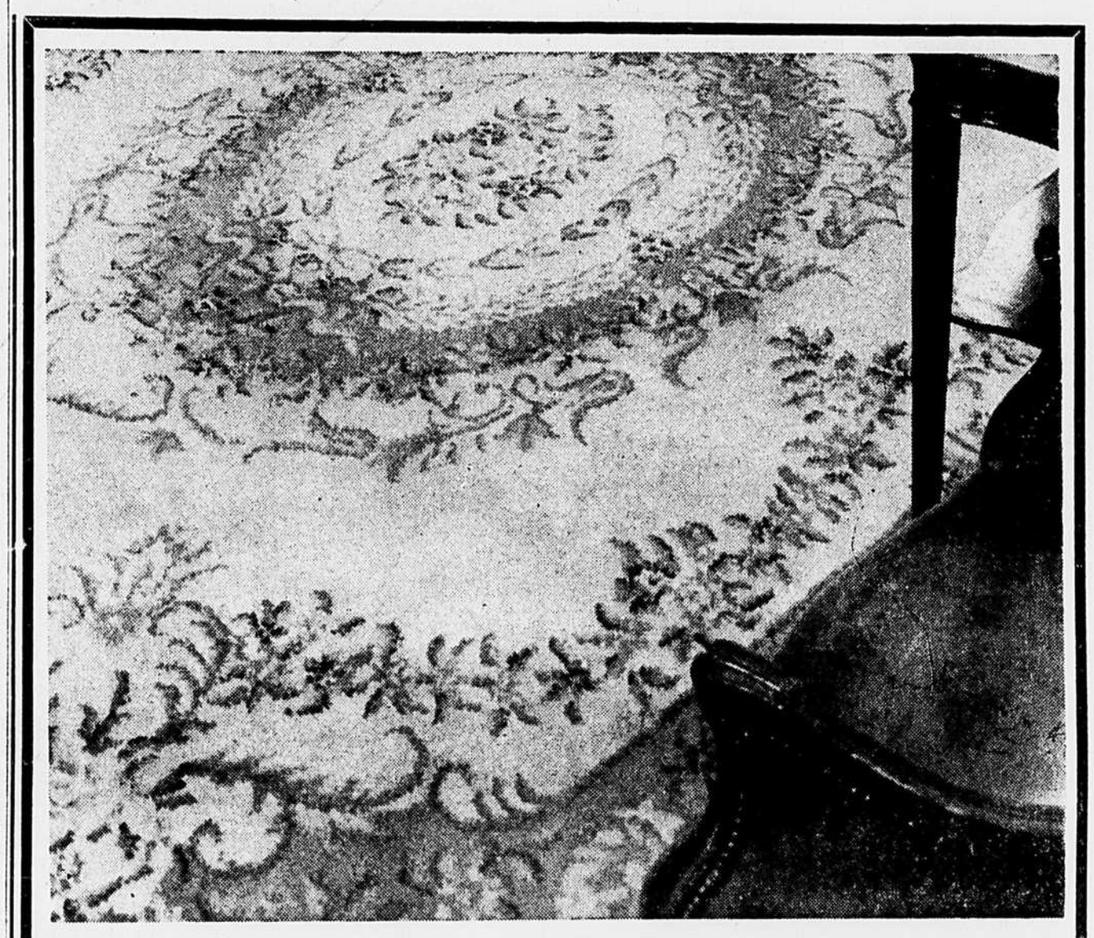

Tapis indiens; deux élégants motifs au choix! Placement judicieux dans tout foyer!

Imaginez l'un de ces magnifiques tapis dans votre foyer... vous avez enfin l'occasion de vous en procurer un à prix de vente! Que ce soit de motif délicat Aubusson ou de motif chinois stylisé, simple et classique. Chaque tapis est un chef-d'oeuvre réalisé par des artisans indiens... tissés-main en laine moelleuse; motif réalisé à la main et teint aux teintes exquises de bijou.

Dimensions approximatives	PRIX DE VENTE
8 pi x 10 pi.	$238
9 pi. x 12 pi.	$298
9 pi. x 14 pi.	$398
10 pi. x 14 pi.	$398
10 pi. x 16 pi.	$448

Téléphoner à 842-6261
COUVRE-SOL — RAYON 48 — QUATRIEME
Magasin centre-ville seulement

Appareil combiné AM/FM Windsor
à prix de vente d'ameublement!

239.88

24 mensualités de 11.40

Voici votre dernière chance de vous procurer cet élégant appareil combiné AM FM à prix de vente d'ameublement! Exclusivité Morgan! Cet appareil est doté des caractéristiques suivantes: 9 tubes AM/FM; châssis stéréo FM; commande indépendante de son grave et aigu; quatre haut-parleurs; change-disques automatique Garrard 3000; espace pour ranger les disques. Modèle HB4621; 48 po. de largeur, 26 po. de hauteur et 16½ po. de profondeur.

Pas de paiement initial. La taxe de vente payable à l'achat.

Téléphoner à 842-6261
APPAREILS STEREOPHONIQUES — RAYON 96 — SEPTIEME
Aussi aux succursales sauf à Snowdon

Venez à bonne heure! Aubaines pour le foyer...

A. Batterie de cuisine (3 pièces) en Teflon*; permet de cuire les aliments sans matière grasse! Très utile pour les personnes qui suivent un régime. Faciles à nettoyer avec un linge et ensuite rincer. Casseroles couvertes de 2 chopines, 4 chopines et 6 chopines. Prix courant 16.95 **13.97**

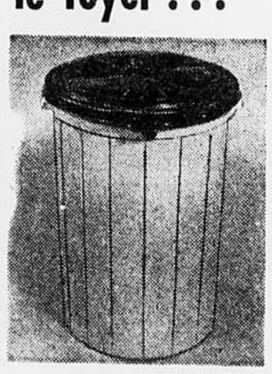

B. Boite à déchets en plastique; 16 gallons... couvercle étanche spécial. Deux poignées pour la transporter. Prix courant 3.98 Vente **2.99**

C. Séchoir à cheveux G.E.... 4 intensités de chaleur, grand capuchon à double parois et coffret noir. **15.99**

*Marque déposée

Téléphoner à 842-6261
ARTICLES MENAGERS — RAYON 37 — QUATRIEME
Aussi aux succursales, sauf à Snowdon

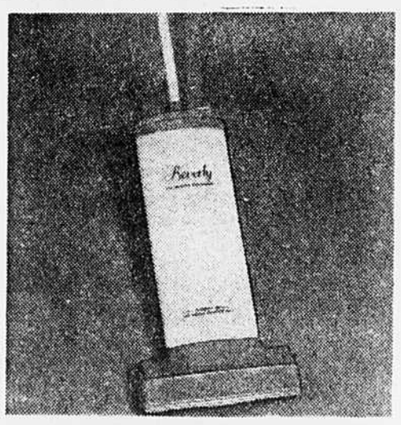

Appareil Bissell pour laver les tapis! Offre à prix modique!

6.99

Façon facile de nettoyer vos tapis... de leur donner un shampooing! L'appareil à commande manuelle règle le débit du shampooing et permet de nettoyer avec soin les endroits particulièrement sales.

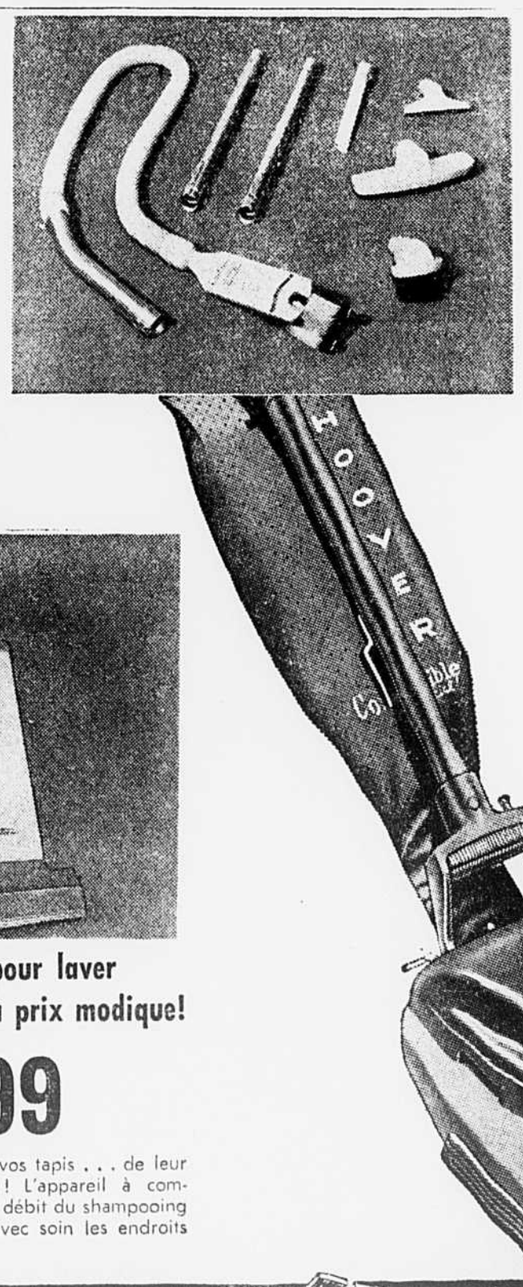

Nécessités pour le foyer... à prix avantageux!

Aspirateur-balai Hoover... à prix de vente!

58.88

Pas de paiement initial. 10 mens. de 6.40
La taxe de vente payable à l'achat

Cet aspirateur est conçu pour extirper la saleté en profondeur et redonner à vos tapis leur beauté! Il est doté d'un moteur puissant qui aspire bien, commande manuelle, espace pour ranger le cordon, roues qui ne marquent pas les tapis.

Accessoires en sus: **17.88**

Téléphoner à 842-6261
ENTRETIEN DES SOLS — RAYON 58 — QUATRIEME
Aussi aux succursales sauf à Snowdon

Centre-ville, Snowdon, 9 h à 5 h 30; jeudis, vendredis, 9 h à 9 h
Dorval, Rockland et Boulevard, 9 h 30 à 6 h; jeudis, vendrdis, 9 h 30 à 10 h
Téléphonez à 842-6261

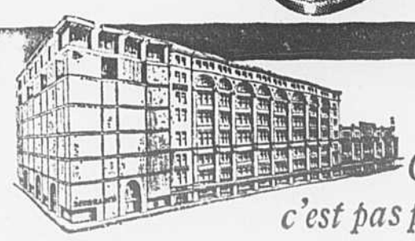

"C'est l'avis des connaisseurs. Chez MORGAN *c'est pas plus cher qu'ailleurs"*

votre horoscope

A partir de minuit ce soir

LES ENFANTS NES CE JOUR seront en général avantagés, tant sentimentalement que matériellement, à condition qu'ils se fient à leur propre raisonnement plutôt qu'au jugement de leurs familiers. Et il leur est recommandé de prendre garde à leurs premières impressions s'ils ont affaire à des personnes qui leur sont peu familières.

BELIER — DU 21 MARS AU 20 AVRIL

L'étourderie ou la négligence pourraient être cause d'un ennui plus ou moins sérieux toutefois. Mais vos initiatives seront favorisées. Ne laissez pas échapper des propos risquant de provoquer un incident dans votre foyer.

TAUREAU — DU 21 AVRIL AU 20 MAI

Grâce à votre bon jugement, vous obtiendrez des résultats satisfaisants. Efforcez-vous de perfectionner votre installation domestique et de consolider votre situation financière. Vous aurez intérêt à ne pas négliger les suggestions ni les désirs de l'élu de votre coeur.

GEMEAUX — DU 21 MAI AU 21 JUIN

Veillez à la protection de vos biens. Soyez prudent dans vos investissements. Penchez-vous attentivement sur vos affaires : vous en tirerez avantage et pourrez réaliser quelques gains. Profitez de vos loisirs pour vous détendre.

CANCER — DU 22 JUIN AU 22 JUILLET

Soyez modéré dans vos achats. Le moment semble bien choisi pour voyager ou resserrer les liens qui vous unissent à la personne aimée. Soyez modéré et ne laissez pas vos émotions ou vos blessures d'amour-propre commander vos réactions.

LION — DU 23 JUILLET AU 23 AOUT

Si vous vous sentez indécis, essayez de vous relaxer en compagnie de ceux qui s'intéressent à vous. Une certaine tension pourrait se manifester dans vos affaires. Exposez franchement vos projets à votre entourage. Evitez de prendre des risques financiers.

VIERGE — DU 24 AOUT AU 22 SEPTEMBRE

Il est possible que vous régliez une affaire qui aura des suites satisfaisantes. Efforcez-vous de dominer votre nervosité. Faites valoir vos qualités dans vos contacts avec autrui; vous enregistrerez des succès réconfortants.

BALANCE — DU 23 SEPTEMBRE AU 23 OCTOBRE

Les circonstances favoriseront vos initiatives. Vous aurez un entretien agréable avec quelqu'un de particulièrement sympathique. Ne négligez cependant pas la prudence dans vos rapports avec autrui. Soignez votre cuir chevelu.

SCORPION — DU 24 OCTOBRE AU 22 NOVEMBRE

De nouvelles chances sur le plan social se manifesteront. Vos réflexions vous aideront à résoudre un problème délicat sur le plan des sentiments. Rien ne paraitra justifier une impression de lassitude; cependant évitez les veilles trop prolongées.

SAGITTAIRE — DU 23 NOVEMBRE AU 21 DECEMBRE

Vous interviendrez avec succès en faveur des intérêts d'une personne avec qui vous avez de fréquentes relations. Etablissez votre emploi du temps de façon à pouvoir partager vos loisirs avec la personne que vous aimez.

CAPRICORNE — DU 22 DECEMBRE AU 20 JANVIER

Des méthodes ingénieuses mises au service de votre travail allégeraient votre fatigue et augmenteraient votre rendement. Gardez votre sens critique en éveil afin de ne pas compromettre vos chances de succès sur le plan du coeur.

VERSEAU — DU 21 JANVIER AU 19 FEVRIER

Protégez votre budget contre les sollicitations par trop pressantes de certains de vos familiers. Attention ! vous aurez tendance à vous montrer susceptible et nerveux dans vos rapports avec l'élu de votre coeur. Reposez-vous davantage.

POISSONS — DU 20 FEVRIER AU 20 MARS

Vous devrez modifier votre point de vue sur un problème d'ordre professionnel et vous montrer plus réaliste. Il suffirait d'un incident futile pour que vous fassiez un éclat qui aurait des suites regrettables dans le domaine du coeur.

MORGAN

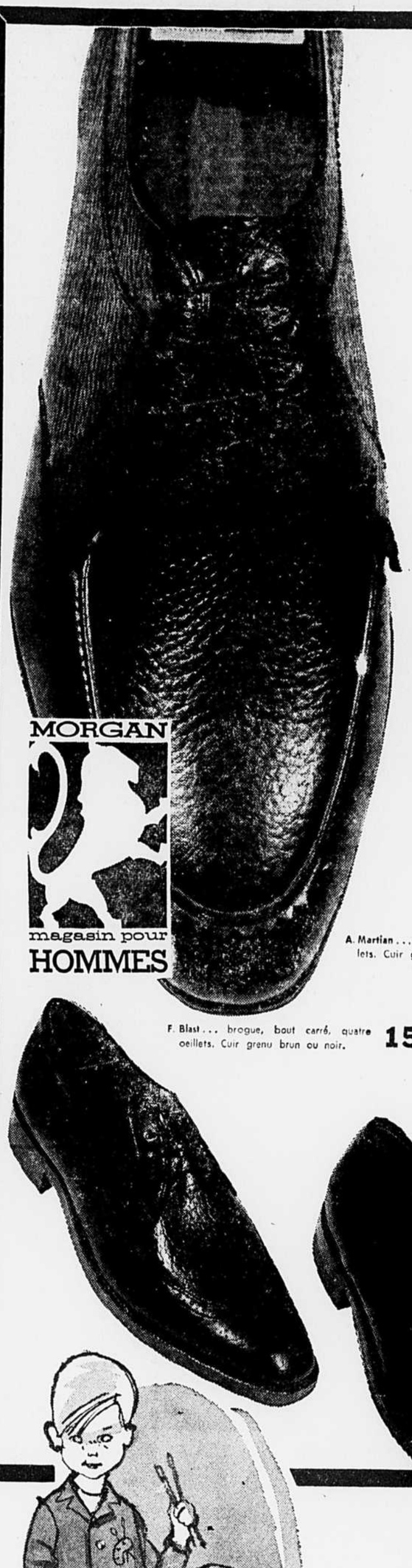

MORGAN magasin pour HOMMES

Toujours en avance de la mode...

Fameux souliers "PEDWIN"

... pour les jeunes gens qui exigent haute qualité !

12.95 à 16.95

Venez dès maintenant et procurez-vous ce qu'il vous faut pour retourner au collège ou à l'université. Vous trouverez un choix magnifique de souliers Pedwin en cuirs grenus, nouveauté de l'automne et soigneusement réalisés pour satisfaire les personnes les plus difficiles. Style approprié pour jeunes hommes actifs ! Vous en voudrez plusieurs paires ! Venez ou si cela est impossible, écrivez ou téléphonez ! Pointures : 7 à 12 ; C et D.

B. Cochise... mocassin fermé cousu main. Cuir grenu brun ou noir. **16.95**

C. Mars... blucher-mocassin, quatre oeillets. Cuir grenu brun ou noir. **14.95**

A. Martian... mocassin-blucher à trois oeillets. Cuir grenu brun ou noir. **13.95**

F. Blast... brogue, bout carré, quatre oeillets. Cuir grenu brun ou noir. **15.95**

D. Penant... blucher-mocassin, deux oeillets. Cuir grenu noir. **12.95**

E. Parker... blucher à bout uni, trois oeillets. Cuir de bison grenu. **15.95**

Téléphoner à 842-6261

SOULIERS POUR HOMMES — RAYON 32 — REZ-DE-CHAUSSEE

Aussi aux succursales, sauf à Snowdon

Souliers pour la marche

de marque réputée

"Naturalizer"

présentés dans un choix intéressant de modèles et teintes !

Elégants souliers sport "Naturalizer", souliers de haute mode, reconnus parce qu'ils sont confortables pour marcher, seyants à la perfection et exécutés de façon experte ! Voici une merveilleuse collection de nouveaux modèles d'automne : attaches, escarpins, lanières... tous en cuir souple de haute qualité ou en daim... bouts légèrement arrondis, talons pour la marche de hauteurs diverses et bien d'autres détails distinctifs intéressants. Trois modèles sont représentés ici mais nous en avons plusieurs autres !

A. Escarpin à lanière T en daim noir ou brun garni de cuir souple. Pointures 5 à 10 ; AA à B. **16.95**

B. Escarpin fermé en daim "hayride", oeil de tigre ou en veau noir. Pointures 5 à 10 ; AAA à B. **15.95**

C. Escarpin fermé en veau brun moyen ou noir. Pointures 5½ à 10 ; AA à B. **16.98**

Téléphoner à 842-6261

SOULIERS MODE — RAYON 31 — DEUXIEME — ETAGE MODE

Aussi aux succursales, sauf à Snowdon

Des sarraux de coton durable pour les petits écoliers et écolières !

3.98 ch.

Des cache-tout adorables qui plairont aux jeunes artistes en herbe et qui seront aussi pratiques pour les jeunes qui vont à l'école ! Elégamment confectionnés en coton, frais et durable, manches longues et poignets boutonnés. Coupe ample, bien proportionnée et seyante. Tailles 4 à 6x.

A. Pour garçonnets ; marine seulement.

B. Pour fillettes ; plaid rouge ou vert ; plaid "Black Watch".

Téléphoner à 842-6261

VETEMENTS POUR ENFANTS RAYON 69 — TROISIEME

Aussi aux quatre succursales

Pour jeunes élégantes Vêtements séparables d'automne marque réputée Tom O'Shanter

Vêtements séparables pour vos heures de loisir après la classe. Coloris d'automne... vêtements de coupe précise et d'ajustement parfait, coutures finies avec soin et détails impeccables. Tailles 8 à 14.

A. Fourreau en tricot double côtelé. Marine, bourgogne ou vert. **7.98**

B. Collant en tricot de nylon côtelé, extensible. Marine, bourgogne ou brun lama. Tailles 7/9, 10/12, 12/14. **2.98**

C. Chemise-T en tricot de coton, longueur trois-quarts, rayures multiples. Marine/vert/havane/beige. Pour s'assortir au pantalon et à la jupe D et F. **3.49**

D. Pantalon tube en tricot double, taille mi-élastique Marine, brun lama ou bourgogne. **4.98**

E. Corsage en tricot côtelé à poignets élastiques. Bourgogne, marine, or ou brun lama. **3.49**

F. Jupe en tricot double à plis creux, taille mi-élastique. Bourgogne, marine ou brun lama. **4.98**

Téléphoner à 842-6261

VETEMENTS POUR FILLETTES, RAYON 70, TROISIEME

Aussi aux quatre succursales

Centre-ville, Snowdon, 9 h à 5 h 30 ; jeudis, vendredis, 9 h à 9 h
Dorval, Rockland et Boulevard, 9 h 30 à 6 h ; jeudis, vendredis, 9 h 30 à 10 h
Téléphonez à 842-6261

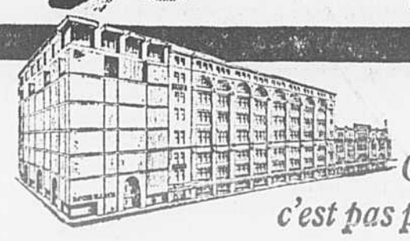

"C'est l'avis des connaisseurs. Chez MORGAN c'est pas plus cher qu'ailleurs"

CAHIER No 3 / PAGES 29-44 LA PRESSE FINANCE / ANNONCES CLASSEES / DECES

MONTREAL, LUNDI 29 AOUT 1966 — 82e ANNEE — No 200

Les militaires modèrent le zèle des "gardes rouges" à Canton

HONG KONG. (AFP, Reuter) — Les forces de l'ordre à Canton, se sont élevées, aujourd'hui, contre l'action bruyante des "gardes rouges". Les militaires ont empêché les jeunes d'attaquer une station de télévision dans la banlieue de la ville.

Cette nouvelle est rapportée par les membres d'une mission tchécoslovaque qui vient de rentrer de Chine à Hong Kong. D'après ces voyageurs, les jeunes de la "garde rouge" s'en sont également pris aux missions diplomatiques à Shameen, dans l'ancienne concession britannique de Canton.

Les membres de la mission disent qu'ils ont été insultés par les gardes, lesquelles ont mis à sac plusieurs magasins de la ville, ainsi que des habitations, jetant par la fenêtre tous les meubles de style qu'ils pouvaient trouver.

Enfin, de nombreuses personnes, pour la plupart des Chinois résidant à l'étranger, ont été contraintes de déambuler dans les rues avec des pancartes faisant état de leur appartenance à la classe capitaliste.

Intervention du "Quotidien du peuple"

L'intervention de l'armée contre les "gardes rouges", à Canton, fait en quelque sorte pendant à une mise en garde, parue peu avant, dans le "Quotidien du peuple", et invitant les jeunes à faire preuve de persuasion plutôt que d'avoir recours à la coercision.

Il semble que le journal, en citant l'armée en exemple, a eu l'heur d'impressionner les membres de la jeune garde, lesquels se sont aussitôt mis à l'étude des textes de Mao Tsé-toung pour voir ce qui est dit au chapitre des trois règles de la discipline, de même qu'à celui des huit points de la vigilance. Dociles aux directives du "Quotidien du peuple", les membres de la jeune garde ont pris le parti de devenir, comme l'armée de libération, des travailleurs modèles dans l'application de la discipline des masses, dans la mise en oeuvre de la politique du parti et de l'Etat, et de rendre les rangs des jeunes révolutionnaires, groupés dans les gardes rouges, hautement organisés et disciplinés.

Attentifs aux agissements de la jeune garde, des observateurs disent, aujourd'hui, que cette recrudescence d'activisme révolutionnaire pourrait bien être le prélude à l'application de nouvelles mesures économiques, ou encore, de nouveaux remaniements à la tête du parti.

Le but immédiat de l'agitation serait de durcir la discipline interne du parti communiste en vue de l'application de ces nouvelles mesures. Quelques observateurs étrangers vont jusqu'à conjecturer que la campagne en cours a pour fin de préparer le parti et le peuple à de nouveaux engagements en rapport avec la guerre au Vietnam.

On croit comprendre que les nouvelles politiques, de même que les remaniements ont été décidés lors de la réunion d'une commission suprême qu'a présidée Mao Tsé-toung lui-même, et qui s'est prolongée durant les 12 premiers jours du mois d'août.

téléphoto PA

Pilotes nord-vietnamiens à l'entraînement en URSS

L'agence de presse soviétique Novosti a rendu publique aujourd'hui cette photographie d'un pilote nord-vietnamien qui s'entraînerait en Union soviétique. Novosti n'a toutefois pas voulu révéler quand et où exactement la photo a été prise.

Les défilés tiennent du carnaval

PARIS. (AFP) — De retour d'un voyage de trois semaines en Chine, un groupe de sept industriels français, arrivé ce matin à Paris, a exprimé sa stupeur devant l'ampleur des manifestations dont ils ont été témoins, aussi bien à Pékin qu'à Nankin et Canton.

"Dans toutes ces villes, ont-ils déclaré, nous avons assisté à des défilés gigantesques, auxquels participaient chaque fois plusieurs centaines de milliers de manifestants, en rien comparables à ce que nous pouvons avoir connu en Europe, et qui se poursuivaient jour et nuit.

"Les manifestants constitués en grande partie par des adolescents, des femmes et des enfants, brandissaient des pancartes et des banderoles, jouaient de la musique, frappaient interminablement sur des cymbales, et tous brandissaient un petit livre rouge contenant une oeuvre de Mao Tsé-toung. Cela tenait à la fois du monôme d'étudiant, de la kermesse et du carnaval de Nice.

"A Changhai, notamment, nous n'avons pu dormir durant deux nuits en raison du vacarme assourdissant que faisaient les manifestants, mais à aucun moment nous n'avons été témoins de violences et, en ce qui nous concerne, jamais nous n'avons été menacés. Bien au contraire, lorsque nous allions sur le balcon de l'hôtel pour voir le défilé, la foule nous applaudissait frénétiquement."

"A Nankin, notre voiture ayant été bloquée au milieu d'un interminable défilé, les Chinois, pour nous manifester leur sympathie, ont tenté d'ouvrir les portières de notre voiture et, à travers les carreaux, nous faisaient de grands signes d'amitié."

téléphoto UPI

Une reproduction gigantesque du général de Gaulle apparaitra au stade olympique de Pnom-Penh quand le président français s'arrêtera au Cambodge au cours des prochains jours. Ce sont des enfants qui, avec des panneaux, forment la photo du général.

67,000 soldats de Saigon ont déserté au cours du premier semestre de 1966

SAIGON. (PA, UPI, AFP) — Le taux des désertions dans les forces sud-vietnamiennes s'est accru de 20 pour cent au cours des six premiers mois de cette année, par rapport à la période correspondante de l'an dernier. En effet, 67,000 hommes des forces régulières, régionales et populaires ont désertés durant les premiers six mois de 1966. En tout et pour tout, les effectifs sud-vietnamiens s'élèvent à quelque 700,000 hommes.

Si ce taux se maintient au cours du deuxième semestre, le nombre total des déserteurs dépassera de 21,000 le chiffre enregistré au cours de l'année dernière. En 1965, 113,000 soldats ou miliciens sud-vietnamiens ont déserté leurs unités.

Toutefois, le gouvernement du général Cao Ky espère réduire ce taux de désertion en décrétant des peines plus sévères et en améliorant les conditions matérielles des soldats.

Le taux des désertions a atteint un sommet de 23.5 pour mille au cours du mois de mers dernier, lors de l'agitation anti-gouvernementale dans les provinces septentrionales du Sud-Vietnam.

Sur le plan des opérations navales, les appareils à réaction de l'aéronavale américaine ont coulé aujourd'hui deux vedettes nord-vietnamiennes dans le golfe du Tonkin, tandis que le Vietcong échouait dans sa tentative de miner un autre navire allié dans le chenal menant au port de Saigon.

Hier, les terroristes du Front national de libération réussissaient à couler, au moyen d'une mine munie d'un détonateur électrique, un dragueur de mines sud-vietnamien.

Le dragueur, long de 50 pieds, a été atteint et coulé par le Vietcong à 19 milles au sud-est de Saigon, dans la rivière Tao, la principale artère fluviale menant à la capitale sud-vietnamienne.

Poursuivant sa campagne d'intimidation déclenchée depuis l'ouverture de la campagne électorale, le Vietcong avait posé hier soir deux mines à quelques pieds des bureaux du général Cao Ky, premier ministre du Sud-Vietnam. Cependant, l'héroïsme manifesté par un élève-officier a permis le désamorçage d'une des mines. Cette initiative de l'élève-oficier a sauvé la vie à quelques dizaines de personnes. Il fut le seul à avoir été blessé au cours de cet incident.

D'autre part, un officier de la Marine américaine, détaché auprès des forces sud-vietnamiennes, a été blessé au cours de l'attentat contre le dragueur. Un membre de l'équipage sud-vietnamien du bâtiment a été tué et deux autres blessés.

Cette attaque du Vietcong s'est produite à quelques milles seulement de l'endroit où, la semaine dernière, le cargo américain "Bâton Rouge Victory" a été également coulé.

Par ailleurs, le quartier général des forces sud-vietnamiennes a aussi signalé qu'une autre mine du Vietcong avait atteint samedi une barge de débarquement dans une rivière à 54 milles au sud-ouest de Saigon. Il y a eu plusieurs blessés.

Sur le plan des opérations aériennes, les appareils américains ont poursuivi hier leurs bombardements contre des cibles au Nord-Vietnam. Cent cinq missions ont été effectuées au cours de la journée de dimanche, dirigées principalement contre des dépôts de carburant, des entrepôts, des camps militaires, des routes et des voies de chemin de fer dans les régions de Haïphong, de Thanh Hoa, de Vinh, de Dong Hoi et du col de Mu Gia.

Une bande d'environ 100 guérilleros vietcong a engagé le combat hier soir, contre des policiers en deça des limites de Saigon. Un policiers et deux civils ont été tués. Quatre policiers et trois civils ont été blessés. Les autorités disent que la fusillade vietcong a duré environ 15 minutes après quoi les guérilleros se sont retirés. On ne connait pas l'étendue des pertes chez les Vietcongs. Cet attentat s'est déroulé non loin de l'extrémité sud-ouest de la capitale.

D'autre part, des chasseurs bombardiers américains ont attaqué hier après-midi, un train de marchandises non loin de Thanh Hoa, ville située à 125 milles au sud de Haïphong, le long de la côte du golfe du Tonkin. La locomotive et deux wagons ont été détruits, et neuf autres wagons ont été endommagés. D'autres appareils américains ont attaqué plusieurs dépôts de carburant dans la région de Don Hoi, dont deux à quelques milles au sud-est de cette ville, à proximité de la zone démilitarisée. Les pilotes ont signalé avoir vu les dépôts en flammes.

Deux pilotes américains exigent le retrait des USA du Vietnam

HANOI. (AFP) — Deux pilotes américains détenus au Nord-Vietnam viennent d'adresser au gouvernement américain une pétition "exigeant" l'application du programme en quatre points du gouvernement d'Hanoï, affirme aujourd'hui la presse nord-vietnamienne. Wendell Rivers et Raymond James Merritt dénient toute représentativité au gouvernement de Saigon et justifient la lutte menée par le Vietcong en affirmant que les Américains ne défendent pas la liberté du Sud-Vietnam.

Les deux pilotes exigent donc que cesse l'intervention américaine dans le problème vietnamien, que les USA laissent le peuple du Vietnam régler lui-même ses propres affaires et qu'il soit mis un terme au bombardement du Nord-Vietnam.

Un accident du rail fait 25 morts en Turquie

ISTAMBOUL, Turquie. (UPI) — Un train roulant à grande vitesse a enfoncé hier un autobus à un passage à niveau, tuant 25 personnes et faisant 23 blessés. L'accident est survenu près de Denizli, en Anatolie centrale.

Avant de réussir à s'arrêter complètement, le train a poussé l'autobus devant lui, sur une distance de plus de 450 pieds.

De Gaulle rencontrerait le délégué d'Hanoï au Cambodge

PNOM-PENH. (AFP-UPI-PA) — A quelques heures de l'arrivée du général de Gaulle, une rumeur prend de plus en plus d'ampleur à Pnom-Penh, selon laquelle le chef d'Etat français rencontrerait le nouveau représentant du Nord-Vietnam au Cambodge durant son séjour dans ce pays.

La présence de M. Nguyen Thuong dans la capitale cambodgienne donne un nouveau crédit à la rumeur qui reste toutefois invérifiable. M. Thuong, âgé de 45 ans, est une personnalité de premier plan dans son pays. Il a été ambassadeur du gouvernement d'Hanoï en Guinée en 1961, durant une période cruciale, après avoir occupé les fonctions de secrétaire général du ministère des Affaires étrangères du Nord-Vietnam.

Entre-temps, Pnom-Penh se prépare à accueillir le président de la France d'une façon grandiose. On s'attend que 200,000 personnes salueront le général le long du parcours que suivra le cortège demain. Les transports ferroviaires sont gratuits pour faciliter la venue des Cambodgiens dans la capitale.

En Ethiopie

Pendant que la capitale cambodgienne prépare ainsi l'arrivée du président de Gaulle, ce dernier s'apprête à quitter l'Ethiopie qu'il visite depuis samedi en compagnie de l'empereur Hailé Sélassié.

Ce matin, il a poursuivi sa "tournée de poignées de mains" au lycée franco-éthiopien d'Addis-Abeba qui lui a réservé un accueil affectueux.

Toute la tournée du général de Gaulle en Ethiopie s'est d'ailleurs déroulée dans une atmosphère où le protocole et le faste avaient repris leur droit. Ce qui faisait contraste avec l'agitation qui a marqué la visite du chef d'Etat français à Djibouti, capitale de la Côte française des Somalis. Le bilan de cette visite est maintenant de quatre morts et de 70 blessés.

"La France et l'Ethiopie sont convaincues que les graves problèmes de ce monde, tel le conflit vietnamien, ne peuvent être résolus que par une solution collective émanant de l'expression et de la participation de toutes les nations", a dit notamment l'empereur d'Ethiopie en recevant avec faste son visiteur.

Prenant la parole à son tour, le général de Gaulle a déclaré que le conflit dans le Sud-Est asiatique s'aggrave par suite de l'escalade menée "de l'extérieur', et que le risque d'une guerre entre deux continents "ne cesse de s'accroitre. En face d'un tel danger, les nations indépendantes, pacifiques et désintéressées ne devraient-elles pas conjuguer leurs points de vue et poser des actes, s'il y a lieu ?" a demandé le président français.

De Gaulle s'est également entretenu avec l'empereur Hailé Sélassié de l'avenir de la Côte française des Somalis, pays dans lequel l'Ethiopie a des intérêts vitaux. Le général de Gaulle a assuré son hôte que les intérêts d'Addis-Abeba seraient protégés dans la dernière colonie française en Afrique.

Le président français fera une brève escale aujourd'hui à Djibouti avant de poursuivre sa route vers le Cambodge, principale étape de son périple de 19 jours.

La police et la Légion étrangère occupent aujourd'hui l'aéroport de Djibouti afin d'empêcher les nationalistes d'approcher le général de Gaulle et d'éviter que ne reprennent les manifestations sanglantes de la semaine dernière.

Le général Pierre Billotte, secrétaire d'Etat français des territoires d'outre-mer, est resté à Djibouti après le départ du président de Gaulle afin d'enquêter sur les causes des manifestations. Après avoir lancé un appel au calme et conféré avec Ahmed Idress Moussa, chef du Parti du mouvement populaire, il a accusé le pays voisin, la République de Somalie, d'avoir exploité le mécontentement qui se fait jour à Djibouti. Des éléments venus de Mogadishu, capitale de la République de Somalie, ont profité de la visite du général de Gaulle pour exploiter le mécontentement de la population peu satisfaite de la façon dont elle est gouvernée localement, a dit le général Billotte.

Milwaukee: l'intervention de la garde nationale prévient une bagarre entre Blancs et Noirs

MILWAUKEE, Wis. (PA) — Les autorités locales ont demandé hier soir l'aide des gardes nationaux de l'Etat pour contenir les foules tumultueuses de Blancs, alors que les Noirs se préparaient à manifester dans un quartier chic de la ville, pour la dixième nuit consécutive.

Casqués d'aciers 800 gardes nationaux sont intervenus à la suite de l'ordre émis par le gouverneur de l'Etat, Warren P. Knowles. Les Noirs protestent, depuis 10 jours, contre l'adhésion à une association raciste, le "Club des Aigles', d'un juge de la Cour de circuit locale, le juge Robert Cannon.

Les Noirs ont pu, comme prévu, remettre au domicile du juge Cannon situé dans le quartier de Wauwatosa, une requête le priant de retirer son adhésion au "Club des Aigles". Les manifestants Noirs n'ont pas été molestés au cours de la marche dont le point de départ était au centre de la ville, à cinq milles du domicile du juge Cannon. Contenus par les gardes nationaux, les Blancs en colère ont quand même abreuvé d'injures les pacifistes.

Une organisation dissidente du mouvement du pasteur Martin Luther King, l'"Organisation West Side", a finalement remis à dimanche prochain la "marche" qu'elle voulait faire à Cicero hier. Le mouvement dissident avait pris cette décision, à la suite de l'accord intervenu, vendredi dernier, entre le pasteur King et le maire de Chicago, Richard J. Dailey. Selon les termes de cet accord, le maire local s'engageait à prendre les premières mesures en vue de permettre aux Noirs l'accès de certaines zones domiciliaires jusqu'ici réservées exclusivement aux Blancs.

Les habitants de Cicero ont subi hier les conséquences de la manifestation en faveur des droits civils, même si elle n'a pas eu lieu.

En prévision de toute éruption de violence possible, les autorités locales ont interdit toute vente d'alcool en public, pour toute la journée d'hier. L'ordre a été maintenu même après l'annonce de l'annulation de la manifestation, vendredi dernier.

L'ancien quartier général dAl Capone a été tout de même hier, l'objet d'une étroite surveillance, de la part des forces de l'ordre. Les agents marchaient, deux par deux, dans les rues, prêts à riposter à toute violence. D'autres policiers patrouillaient les rues, en voiture et à motocyclette, dans le but de prévenir toute violence.

Lunar Orbiter achève sa mission; l'URSS place son Luna-11 sur orbite

HAMPTON, Virginie (UPI, AFP, PA) — Le satellite photographique "Lunar I" entreprenait hier soir, la dernière étape de sa délicate mission photographique autour de la lune, pendant que les savants américains manifestaient leur joie devant la réussite de cette entreprise. De son côté le satellite soviétique "Luna Onze" s'est enfin placé sur orbite lunaire, et a commencé à transmettre des signaux qui ont été captés par l'Observatoire britannique de Jodrell Bank.

Les savants américains ont déclaré hier soir, que l'engin "Orbiter I" est "tout particulièrement remarquable" ayant exécuté tous les "ordres" qu'il a reçus dans la recherche d'emplacements pour l'atterrissage éventuel des lunautes américains.

Cette mission photographique spatiale qui a commencé le 10 août, depuis Cap Kennedy, n'a été gênée que par la défaillance de l'une des deux puissantes cameras. Les savants sont d'avis que la mission est une réussite dans la proportion de 75 pour cent.

En plus de la première photo de la terre prise de la lune, "Orbiter I" a pris d'excellentes photos de vastes régions lunaires qui font le bonheur des savants.

En commençant sa 55e orbite hier soir, "Orbiter I" avait pris 344 photographies de la lune, et avait "obéi" à 2,360 "ordres" reçus de la terre. L'engin photographiait hier soir à une altitude de 25.5 milles de la surface de la lune. Les savants ont précisé que "Orbiter I" cesserait sa mission photographique ce matin, et commencerait à transmettre les photos "emmagasinées" vers la terre, soit aux stations de repérage à Goldstone, Californie, Woomera, Australie et Madrid, Espagne. La transmission de ces photos doit être terminée vers le 15 septembre.

Au terme de sa mission photographique, "Orbiter I" continuera sa course lunaire pendant quelque six mois avant de s'écraser sur la surface de la lune.

Pendant ce temps, à Moscou, les savants soviétiques, qui conservent le mutisme, le plus complet jusqu'ici, tentent vraisemblablement d'égaler l'exploit américain, grâce au satellite "Luna Onze", lancé mercredi dernier, et qu'ils ont réussi à placer sur orbite lunaire hier, ce qui fait que présentement trois satellites sont sur orbite autour de la lune, deux soviétiques et un américain.

Sir Bernard Lovell, directeur du laboratoire britannique de Jodrell Bank a confirmé hier soir, que selon les signaux captés de "Luna Onze", l'engin aurait à accomplir une mission identique à "Orbiter I", soit la recherche d'emplacements pour l'atterrissage des lunautes soviétiques. "Luna Onze" met trois heures à exécuter une orbite.

Purge dans la police secrète en Yougoslavie

BELGRADE. (PA) — Bête noire du parti communiste, la police secrète yougoslave est tenue responsable, aujourd'hui, de la mort de huit personnes.

Des rapports de presse disent que les acusations contre la police ont été portées au cours d'une réunion locale du parti communiste à Prizren, une ville près de la frontière albanaise.

Selon les rapports, les membres d'une commission du parti soutiennent que la police secrète "a tué, ou du moins est responsable du meurtre de huit citoyens". Ils ajoutent qu'un officier de la police n'a été condamné qu'à huit mois de prison pour un des meurtres, mais il a été dispensé de purger sa peine, du fait d'interventions policières auprès des tribunaux.

Parmi ceux qu'on croit victimes de la police secrète, on dit qu'il y avait quatre instituteurs, et une écolière de 16 ans. La police secrète est mise en accusation depuis le 1er juillet, alors que trois commissions centrales du parti communiste ont provoqué la démission du vice-président Aleksander Rankovic, et d'un certain Svetislav Stefanovic, responsable de la police auprès du gouvernement.

Rankovic et Stefanovic ont, tous deux, été accusés de comploter contre le leader du parti, le président Tito. Depuis le début de la purge, un certain nombre d'officiers supérieurs de la police ont été destitués.

Des filles de joie qui voulaient également profiter des vacances !

MARSEILLE. (UPI) — La police a de bonnes raisons de croire que les prostituées de Marseille, Toulon, Nice et Cannes délaissent les rues enfumées et achalandées de ces villes pour exercer leur métier au grand air et profiter ainsi des vacances en joignant l'utile à l'agréable...

Depuis quelque temps, en effet, les automobilistes quittant Salon-de-Provence étaient intrigués par le grand nombre de filles faisant du pouce pour rentrer à Marseille. Il s'agissait presque toujours de jolies filles à l'allure des plus aguichantes. Ces dames n'acceptaient de monter en voiture que si le conducteur était un homme seul. La plupart des promenades se terminaient quelques milles plus loin, dans un agréable terrain boisé et bien aménagé.

En fait, dit la police, il s'agissait du plus grand lupanar en plein air qui ait encore été découvert.

Dans ces "boudoirs" en pleine nature, tout était prévu pour assurer le confort des clients : couvertures, oreillers, lunches, champagne glacé, etc.

La police a été alertée par les plaintes de plusieurs voyageurs, parmi lesquels un inspecteur de prison et un policier.

Deux Marseillaises ont été arrêtées pour sollicitation, mais la police est convaincue que plusieurs autres filles utilisaient cet "oasis" du plaisir.

Le Seal d'Alaska:

le plus beau de tous

Le riche chatoiement du luxueux seal d'Alaska teint Matara** ou Kitovi** convient aux occasions heureuses . . dans une ambiance de luxe. Les manteaux de notre collection d'avant-garde exclusive pour 1967 sont garnis de: chinchilla; zibeline russe; le vison dans toutes les teintes naturelles, y compris Pearl, Ranch, Azurene† et Lutetia†; ou garnis de seal. Choisissez le vôtre maintenant, pendant que la grande vente d'été de fourrures H.R. se poursuit. Prix à partir de $1448.

†Emba Mink Breeders **Reg. Fouke Fur Co.

La griffe H.R. est votre garantie

HOLT RENFREW

Egalement au magasin H.R. Fairview — Pointe-Claire

Station gratuit, 1 hr. — Sherbrooke et de la Montagne

économie & finance — LA PRESSE

L'URSS peut désormais accélérer l'élévation de son niveau de vie

PARIS. (AFP) — Le niveau de vie des Soviétiques n'a pas encore atteint le degré de prospérité souhaité. Les besoins de la population en produits de consommation courante ne sont toujours pas pleinement satisfaits. L'offre demeure inférieure à la demande. Le salaire nominal moyen est encore trop bas. En 1965, le plan de vente de denrées alimentaires n'a pas été réalisé.

Toutefois, au cours des dernières années, des progrès très sensibles ont été réalisés dans ce domaine, et ceux constatés depuis la mise en oeuvre du "Plan Kossyguine" de redressement de l'économie nationale, s'inspirant largement des idées libérales du professeur Liberman, sont assez rassurants à cet égard et permettent de penser qu'il sera possible, désormais, d'accélérer l'élévation du niveau de vie.

Tel est, dans ses grandes lignes, le tableau esquissé par les publications spécialisées de Moscou dans une série d'études qu'elles ont consacrées récemment à cette "question majeure".

La direction majeure des statistiques de l'URSS fournit un bilan positif pour le premier semestre de cette année. Au 1er juillet 1966, les ventes à la population de produits de grande consommation s'élevaient à 52.7 milliards de roubles (soit environ $65 milliards), ce qui représente un accroissement de 9.4 p. cent par rapport à la même date de l'an dernier.

Les prix du marché libre

En comparaison du premier semestre de 1965, les prix du "marché kolkhozien" (marché libre) ont diminué dans l'ensemble de 3 pour cent, les ventes sur ce marché s'étant accrues de 1.3 pour cent. Le salaire nominal moyen s'est élevé de 3 pour cent et atteint actuellement environ 105 roubles par mois ($130) compte non tenu des primes, allocations et prestations. Le budget social (pensions, prestations, allocations, bourses d'étudiants, assistance médicale gratuite, crèches, etc.) a atteint 22.4 milliards de roubles ($27.5 milliards), soit une augmentation de 8.4 pour cent par rapport au premier semestre de 1965.

Le revenu des "kolkhoziens" (travailleurs des fermes collectives) s'est accru, au cours du semestre, de 20 pour cent, notamment en raison de l'augmentation des ventes à l'Etat et sur le marché libre. Les dépôts dans les caisses d'épargne se sont chiffrés par 20.9 milliards de roubles ($26 milliards), soit un accroissement de près de 12 pour cent par rapport au premier semestre de 1965.

La consommation a doublé depuis 1955

La revue "Questions d'histoire" a consacré, de son côté, une grande étude aux "changements intervenus dans la situation matérielle de la population soviétique entre 1950 et 1965". On y trouve les précisions suivantes : les ventes à la population des marchandises de grande consommation se sont élevées en 1965 à 103.5 milliards de roubles, contre 95.3 milliards en 1964, 78.55 milliards en 1960, 67.7 milliards en 1958 et 50.2 milliards en 1955. En 1966, elles devraient être de l'ordre de 105.5 milliards de roubles ($131.6 milliards). Entre 1955 et 1966 la consommation par habitant aura donc presque doublé, compte tenu de l'accroissement de la population qui est de l'ordre de 30 millions.

De 1950 à 1958, le salaire nominal moyen des ouvriers et employés est passé de 63.9 à 79.0 roubles par mois et avait atteint 90.0 roubles en 1964. Compte tenu des primes, allocations et prestations il était, en fait, de 121.0 roubles, contre 104 en 1959.

En 1964, les revenus des travailleurs se décomposaient comme suit : dans les villes le salaire de base représentait 70 — 80 pour cent du revenu, les primes, allocations et prestations jusqu'à 30 pour cent. A la campagne, 30 à 50 pour cent du revenu des kolkhoziens provenaient de l'exploitation collective, 16 pour cent des primes, allocations et prestations et 30 à 50 pour cent des lopins de terre individuels.

Progrès remarquable de l'industrie minière canadienne depuis vingt ans

(D'après la PC) — Le total des produits miniers extraits du sol canadien depuis l'année 1886 est évalué à $41,500,000,000, le pétrole étant exclu de ce total. Ce total représente une valeur approximative et très conservatrice de la production minière depuis 1886, date à laquelle on a commencé à recueillir des statistiques valables dans ce domaine.

Aiguillonnée par une demande mondiale insatiable pour tous les minerais, depuis l'amiante jusqu'au zinc, l'industrie minière canadienne a progressé à grands pas depuis la fin de la seconde guerre mondiale et ne semble pas vouloir ralentir son expansion.

On estime que les trois quarts environ de la production totale depuis 1886 ont été réalisés au cours des vingt dernières années. Bien mieux, environ sept p. cent de ce grand total, ce qui représente $3 milliards, ont été tirés du sol seulement l'an dernier.

Les spécialistes des questions minières prévoient que d'ici 1970, la production canadienne de minerais atteindra une valeur annuelle de $4 milliards. Cette industrie grandit à un tel rythme que, selon certaines prévisions, la production totale des 80 dernières années aura plus que doublé dans 15 ans.

Un profit pour tous

Ces richesses naturelles ne rapportent pas uniquement des bénéfices aux compagnies. Selon l'Association minière canadienne, 250,000 Canadiens ont reçu l'an dernier $273.5 millions en dividendes à la suite de leurs placements dans l'industrie minière. En tout, les compagnies minières canadiennes ont versé plus de $4.5 milliards en dividendes. C'est donc toute l'économie du pays qui profite de ce congrès considérable.

Cette industrie fournit directement du travail à environ 150,000 citoyens et pour chacun de ces derniers six autres travailleurs retirent des salaires grâce à l'industrie minière.

Depuis 1960, les dépenses annuelles de cette industrie en capital, réparations et travaux d'exploration ont été en moyenne supérieures à $800 millions. Ce montant serait de 35 p. cent plus élevé au cours de la présente année, alors que les compagnies ont consacré environ $30 millions de leurs budgets uniquement à la recherche de nouveaux gisements miniers.

Grâce à un tel investissement, 23 nouvelles compagnies sont nées l'an dernier et 18 autres ont déjà produit du minerai ou deviendront productrices avant la fin de l'année. De plus, 20 projets importants de mise en exploitation sont prévus pour les prochaines années.

Certaines de ces mises en exploitation, comme celles des gisements de fer et de potasse, nécessitent des investissements considérables, variant entre $50 millions et $75 millions pour chaque mine.

La production du minerai de fer

Une des productions de minerai qui a connu les progrès les plus sensibles, selon l'Association minière, est celle du fer. En 1955, le Canada tirait de son sol une valeur de $110 millions en fer. Mais l'an dernier, cette valeur avait $422 millions, plaçant le fer immédiatement après le nickel comme minerai rapportant le plus au pays.

Cette hausse étonnante est survenue surtout avec la mise en exploitation des vastes dépôts du Québec et du Labrador qui, selon plusieurs spécialistes, seraient parmi les plus colossaux du monde.

La production de nickel était en 1955 d'une valeur de $215.9 millions, mais à la suite des découvertes des gisements du nord de l'Alberta, elle est passée l'an dernier à plus de $435 millions.

Augmentation du déficit de la balance des paiements des USA au 3e trimestre

PARIS (AFP) — La dégradation de la balance commerciale des Etats-Unis est suivie avec attention et même avec inquiétude par les experts internationaux. En effet, les dernières statistiques montrent que depuis le début de l'année, alors que les exportations n'augmentent que de neuf pour cent, les importations américaines ont progressé de 17 pour cent.

Sur la base des chiffres actuels, la balance commerciale des Etats-Unis restera créditrice mais d'un excédent légèrement inférieur aux quatre milliards de dollars prévus par l'administration américaine.

Les conséquences de cette érosion de l'excédent commercial des Etats-Unis, autrefois très considérable, se feront sentir dès le troisième trimestre sur la balance des paiements américaine dont le déficit reprendra sa course ascendante après avoir baissé durant le deuxième trimestre de 1966.

L'explication de la situation plus favorable durant le deuxième trimestre 1966 tient essentiellement dans un événement qui ne pourra se renouveler : la hausse du taux d'intérêt aux Etats-Unis, qui a attiré outre-Atlantique des capitaux internationaux disponibles. La hausse du taux de l'intérêt à six pour cent a donc masqué une situation commerciale et monétaire peu satisfaisante.

Sur le plan commercial, la dégradation des échanges américains avec le reste du monde paraît due à des poussées inflationnistes aux Etats-Unis mêmes et notamment à une hausse des prix qui atteint maintenant le taux annuel de la France, alors que le niveau des prix était resté extrêmement stable jusqu'ici outre-Atlantique.

Cette hausse des prix, néfaste au commerce américain, est en grande partie engendrée par les tensions d'une économie qui fonctionne, par suite des dépenses militaires dues à la guerre du Vietnam, au maximum de sa capacité.

L'augmentation probable du déficit de la balance des paiements américaine au troisième trimestre aura pour effet de faire renvoyer à plus tard la recherche d'une refonte du système monétaire international, le déficit américain procurant et au-delà les liquidités internationales dont le monde a besoin.

Le fait que cette réforme devra attendre plusieurs années, si elle a jamais lieu, est d'ailleurs reconnu par le président de la commission des paiements internationaux au Congrès américain, M. Henry Reuss, qui propose une conférence au "sommet" des puissances de l'OCDE pour discuter de ces questions.

Un des effets du déficit persistant de la balance des paiements américaine a été de réduire le stock d'or détenu par les Etats-Unis le 25 août au niveau le plus bas depuis 1938 à savoir 13,259 millions de dollars. Ces réserves s'élevaient à 18 milliards de dollars en 1960.

Sur le plan intérieur, de nombreux experts internationaux estiment que le gouvernement américain devrait recourir à l'arme fiscale et budgétaire pour contenir la demande excessive faute de changer de politique extérieure.

NOMINATION

"Gilles Monette vient d'être nommé directeur adjoint à Montréal de United States Fidelity & Guaranty Company et la Compagnie d'Assurance Fidélité du Canada".

Hausse plus forte du revenu des femmes aux USA l'an dernier

WASHINGTON. (AFP) — Le revenu individuel moyen aux Etats-Unis a progressé de 4 pour cent pour les hommes et de huit pour cent pour les femmes en 1965 par rapport à 1964, annonce le département du Commerce. Il s'est chiffré à $4,825 pour les hommes et à $1,600 pour les femmes.

Le département du Commerce précise que, chez les hommes le revenu moyen s'est chiffré à $5,135 pour les Blancs et à $2,670 pour les Noirs, soit une différence de près du simple au double. Chez les femmes, il a été de $1,650 et $1,215 respectivement.

au bilan de l'ACTUALITE

Suspension de Cascade Molybdenum

La Bourse de Vancouver vient de suspendre les transactions d'actions de la société Cascade Molybdenum Mines Ltd. Le président de cette bourse, M. J. A. Van Luven, a annoncé cette suspension jeudi soir; il a déclaré qu'elle restera en vigueur jusqu'à ce que Cascade donne à la Bourse un rapport de ses dernières transactions financières. La Bourse fera également une enquête au sujet des transactions récentes des actions de cette société. Cascade est une société d'exploration minière qui possède des claims à Rossland, B. C., et à Pine Point, dans les Territoires du Nord-Ouest. Le contrôle de Cascade a été acquis un peu plus tôt au cours du mois par un groupe dirigé par M. Harrison O. Ash, qu'on dit être un financier américain. Cascade, dont le volume des transactions en bourse a été fort au cours des dernières semaines, a atteint une valeur de $4.50 le 12 août; jeudi, à la fermeture, elle valait $1.85.

Rareté du nickel

Le représentant du Connecticut à la Chambre, M. John S. Monagan, a déclaré jeudi que la rareté de nickel pose un problème grave. Il a demandé qu'on prenne rapidement une décision concernant le projet de loi qu'il a présenté, projet de loi selon lequel l'autorisation serait accordée pour la mise sur le marché de 24,500,000 livres de nickel en provenance des stocks nationaux. Monagan estime que dans sa région, plusieurs industries dépendent de l'abondance de ce minerai. La rareté mondiale de nickel menace le fonctionnement et l'emploi dans ces usines, a-t-il dit. Il a ajouté que cette situation n'est pas propre à sa région.

Les fonds mutuels Commonwealth

A la suite d'une réunion des conseils d'administration des fonds mutuels Commonwealth International Corporation et Commonwealth International Leverage, le président, M. William Zimmerman, a annoncé l'élection du sénateur Alan A. MacNaughton à la vice-présidence de Commonwealth Internaitonal Corporation, et celle de M. Robert E. Davies à la vice-présidence de Commonwealth Leverage. D'autre part, M. Zimmerman a annoncé les nominations suivantes au comité exécutif : MM. André Bachand, Robert Davies, Dr Hu Harries, Charles C. Huston, le sénateur MacNaughton et W. H. Zimmerman.

Mines de Dosco en Nouvelle-Ecosse

Un porte-parole du groupe de compagnies Hawker-Siddeley a refusé de faire des commentaires concernant un rapport mentionnant que cinq mines de la Nouvelle-Ecosse mettraient fin à leur production. Il a mentionné que des négociations concernant les mines de charbon ont lieu présentement entre le gouvernement fédéral et la société Dosco, laquelle fait partie du groupe Hawker-Siddeley. Le rapport disait que Dosco avait décidé de fermer trois filiales qui emploient 6,000 personnes dans quatre mines de l'île du Cap Breton et une mine dans la région de Pictou. Un porte-parole à Montréal a nié catégoriquement le rapport en provenance de Sidney. Quant à sir Roy Dobson, président du groupe, il n'a pu être rejoint.

G.-B. : possibilité d'un blocage autoritaire des prix et salaires

LONDRES. (AFP) — D'ici un mois, M. Harold Wilson va recourir au blocage autoritaire des prix et salaires, blocage qui jusqu'à présent reste en principe "volontaire", estime le "Sunday Times", et cela quelle que soit l'issue, la semaine prochaine, de la conférence annuelle du Trades Union Congress (TUC).

Selon le journal dominical britannique, les dirigeants syndicaux, même au cas où le congrès avaliserait l'approbation déjà donnée à contre-coeur à la politique d'austérité par le conseil général du TUC, seraient dans l'impossibilité de contenir les revendications de leurs troupes.

M. Wilson, d'après le "Sunday Times", annoncerait sa décision peu avant le congrès annuel du parti travailliste, qui doit s'ouvrir le 3 octobre, à Brighton, le mettant ainsi devant le fait accompli.

Le Parlement, qui ne reprendra pas sa session avant le 18 octobre, pourrait dès la reprise de ses travaux donner force de loi, par un vote des deux Chambres, à "l'activation" du titre quatre de la loi sur le contrôle des prix et revenus.

C'est ce titre quatre de la loi, actuellement "en sommeil" qui rendrait le blocage non plus volontaire, mais obligatoire. Cependant, pour entrer en vigueur, il doit faire l'objet d'un décret du Conseil royal, puis être approuvé dans les 28 jours par le parlement.

Le journal "Observer" pour sa part, estime que le vrai problème est de convaincre chaque syndicat de la nécessité du blocage des salaires, et qu'à cette fin il serait "grand temps que le gouvernement expose ses intentions à long terme sur sa politique des revenus".

NOMINATION A LA COMPAGNIE D'ASSURANCE-VIE MANUFACTURERS

ROBERT PERRIER, C.L.U.

La Compagnie d'Assurance-Vie Manufacturers annonce la nomination de M. Robert Perrier, C. L.U., au poste de gérant de sa succursale Montréal St-Jacques. Il succède à M. J. F. Lo Bosco, qui a démissionné de ses fonctions auprès de la Compagnie.

Monsieur Perrier, détenteur du diplôme de bachelier en commerce de l'Université d'Ottawa, apporte avec lui une précieuse expérience du commerce de l'assurance-vie avec lequel il s'identifie depuis au-delà de 12 ans. Après quelques années fructueuses comme assureur-vie, il fut affecté à la direction générale d'agences où il prit à sa charge plus de responsabilités dans l'expansion générale des succursales. Il eut aussi l'occasion de suivre des cours de perfectionnement donnés par la "Life Insurance Agency Management Association" de Hartford, Connecticut.

Comme gérant de notre succursale Montréal St-Jacques, il continuera de promouvoir l'expansion de la succursale la plus productive de la Manufacturers dans la Province de Québec.

Ottawa défend à Trans-Canada Pipe Lines de construire un gazéoduc passant par les USA

OTTAWA. (PC) — Le cabinet fédéral a refusé à la société Trans-Canada Pipe Lines Ltd l'autorisation de construire un pipe-line d'Est en Ouest dont une section aurait traversé les Etats-Unis.

Le premier ministre a annoncé que le projet avait été approuvé sous réserve par l'Office national de l'énergie mais que le cabinet avait renversé cette décision dans l'intérêt national.

La gazéoduc de 36 pouces de circonférence aurait relié Emerson, au Manitoba à Sarnia, en Ontario, en passant par les USA en vue d'acheminer le gaz naturel provenant de l'Alberta vers l'Ontario et le Québec. On estimait à $212 millions le coût de ce projet.

M. Pearson a précisé que le gouvernement était opposé à l'aménagement d'un pipe-line traversant les Etats-Unis.

"L'industrie du gaz constitue un service public de grande envergure et revêt une grande importance pour la nation canadienne", a-t-il déclaré au terme d'une réunion du cabinet qui a duré toute la journée.

"Les principaux points de jonction entre l'Est et l'Ouest, croyons-nous, devraient demeurer entièrement sous la juridiction du Canada."

Ce pipe-line d'une longueur de 989 milles aurait acheminé quotidiennement 677 millions de pieds cubes de gaz naturel.

Cette décision rappelle le violent débat parlementaire qui avait eu lieu il y a 10 ans alors que la compagnie Trans-Canada Pipe Lines Ltd avait reçu un prêt fédéral pour lui permettre de construire un pipeline s'étendant en territoire canadien jusqu'aux terres désertiques du nord de l'Ontario.

La société concernée, de même que Home Oil, le principal actionnaire de Trans-Canada Pipe Lines, n'ont pas voulu commenter cette décision pour le moment, se réservant la possibilité d'étudier plus à fond les opinions émises par le Cabinet fédéral.

Il reste maintenant à savoir si Trans-Canada Pipe Lines décidera de construire un gazéoduc d'Alberta en Ontario mais en demeurant en territoire canadien. La compagnie étudiera vraisemblablement la rentabilité d'un tel projet de sorte que la décision finale de Trans-Canada Pipe Lines ne sera pas connue avant quelque temps.

IBM

DIVISION DES FOURNITURES MECANOGRAPHIQUES

Une carrière nouvelle s'offre à ceux qui désirent devenir vendeur professionnel dans le domaine grandissant du traitement des données. Les avantages y sont excellents et les chances de promotion très attrayantes.

Les candidats doivent être bilingues, posséder un diplôme universitaire ou l'équivalent et une certaine expérience des affaires.

Un territoire exclusif vous sera assigné après avoir suivi un cours complet vous familiarisant avec tous nos produits. Vous serez dès lors en relation étroite avec les clients actuels et éventuels d'IBM en leur suggérant les fournitures mécanographiques requises pour assurer un rendement maximum de leurs systèmes de traitement des données

Si vous êtes intéressé à vous tailler une carrière lucrative dans une compagnie des plus prospères, veuillez écrire à :

Monsieur G. Claude,
International Business Machines
Company Limited,
5, Place Ville-Marie,
Montréal 2 (P.Q.).

Pourquoi prendre autre chose qu'un jet pour New York?

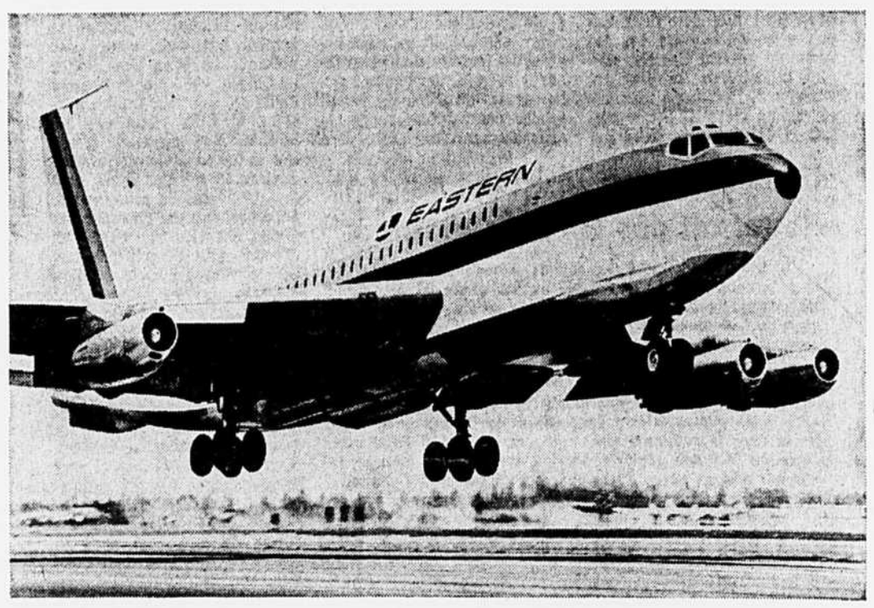

Nous ne le faisons jamais.

Eastern est la seule ligne aérienne à n'offrir que des jets pour New York. A tous les moments de la journée ou presque, vous pouvez vous y rendre en à peine plus d'une heure. Eastern vous offre le plus grand nombre de vols directs en jet (6) et les départs les plus commodes.

Notre premier jet de la journée quitte Montréal à 7h.55 a.m. Vous déjeunez à bord.

Au milieu de la matinée, nous avons un autre départ à 10h.05 a.m.

Durant l'après-midi, notre vol de 2h.20 p.m. est le seul service en direction de Newark, New Jersey.

A 4h.05 p.m., il y a un départ pour Kennedy.

Dînez avec nous à bord de notre jet de 5h.25 p.m.* C'est le vol le plus commode après les heures d'affaires.

Si vous préférez partir plus tard, prenez notre vol de 7h.45 p.m.

Faites vos réservations auprès de votre agent de voyages ou en appelant le bureau d'Eastern à 849-2201.

Nous avons également le plus grand nombre de jets-retours sans escale (6) de New York et Newark. Les vols aller et retour d'Eastern pour New York sont les plus commodes. Il y en a six dans un sens... et une demi-douzaine dans l'autre.

*Excepté le dimanche

EASTERN — Voyez ce qu'une ligne aérienne peut offrir de mieux

MONTRÉAL

Bourse de Montréal

Ventes		Haut	Bas	11 h.
100	Abitibi	10⅜	10⅜	10⅜
200	Abitibi p	30⅜	30⅜	30⅜
—	Algoma	27	26½	—
400	Alcan	30¼	30⅛	30¼
—	Alcan 4¼	37	37	—
—	Anglo CP p	22	22	—
—	Ang T 4½ p	37	36	—
—	Arg C p	11	11	—
—	Atl Sug	9⅜	9⅜	—
—	Bq CN	58	57½	—
—	Bq d'Eparg	12⅞	12⅞	—
—	Bq Imp-C	57	56¼	—
175	Bq Mont	55	55	55
—	Bq NE	64	63	—
—	Bq Roy	67¾	67¾	—
—	Bath wt	11	11	—
—	Bath P A	26½	26½	—
150	Bell Phone	49½	49½	49½
—	BowMer p	50⅜	50⅜	—
—	Brazil	8¾	8¾	—
—	BA Oil	29¼	29¼	—
500	Brinco	5¼	5¼	5¼
—	Bruck (A)	25	25	—
—	CAE	8	8	—
—	Cal Pow	22½	22½	—
75	Can Cem	40	40	40
—	CD Sugar	19⅞	19⅞	—
—	C S L	34	34	—
200	C Brew	6⅞	6⅞	6⅞
—	C Brew A	35¼	35¼	—
—	CI Pow	26	26	—
—	CI Pw 5.2%	17¾	17¾	—
—	CPR	55¾	55	—
500	CPR 4% Pr	7¾	7¾	7¾
—	C Pfina	10⅜	10⅜	—
—	Central Del	10	10	—
—	Chemcell	13⅛	13⅛	—
—	Col Cell	6¾	6¾	—
—	Cominco	35¼	35¼	—
—	Cons Paper	36⅜	36	—
—	Coronation	125	125	—
—	Couvrte A	460	425	—
—	Crain RL	28	28	—
—	Denison	54¼	54	—
—	Dist Seag	29⅛	28⅞	—
—	D Bridge	19¼	19¼	—
—	Do Fasco	21	21	—
—	D Glass	13⅞	13¾	—
—	D Stores	18⅞	18⅞	—
—	Domtar	16⅞	16⅞	—
—	Domtar Pr	19½	19½	—
—	D Text	29	29	—
—	Donohue	7⅞	7⅞	—
—	Du Pont	39	39	—
—	Fairb-M	7	7	—
—	Falcon	89½	89⅜	—
—	Fam Play	25½	25½	—
—	Fleetwood	26¾	26½	—
—	Fr Pete	385	385	—
—	Glengair	150	150	—
—	GL Paper	23⅝	23½	—
—	Hdy Andy	7	7	—
—	Hawk Sidd	420	410	—
—	Home (A)	21	20¼	—
—	Home (B)	21	20½	—
—	Hud Bay M	72	72	—
—	HBC	14½	14½	—
—	Husky Oil	12⅝	12½	—
—	Imp Oil	52⅜	52	—
100	Imp Tob	14¼	14¼	14¼
—	Ind Accep	20¾	20	—
—	Int Nickel	86½	85⅞	—
—	Int Pap	27¼	27¼	—
—	Int Util	24⅝	24⅝	—
—	Int Util P	27¼	27¼	—
—	Inter PL	76	75	—
—	Invest Gr 'A'	10½	10½	—
—	Labatt	16⅞	16⅞	—
—	Loblaws (B)	9¾	9⅜	—
—	Loeb M	11⅞	11⅞	—
—	MacMillan	24⅞	24½	—
—	Marit Elec	25½	25½	—
—	Marit Tel	22¾	22½	—
—	Massey F	29¼	27¾	—
—	Molson A	15¾	15¼	—
—	Molson B	17	17	—
—	Mtl Loco	15¾	15¾	—
—	Mtl Trust	15	15	—
—	Moore Corp	77¾	77¾	—
—	Morse R B	17½	17½	—
—	Morse Pr	53	52	—
—	Mussens	7¾	7¾	—
—	NFLD Light	9½	9½	—
—	Noranda	48¾	48	—
—	North C Gas	12	12	—
—	NS LP	11⅛	11	—
—	Ocean Fish	13¼	13	—
—	Pac Pete	10⅛	9⅞	—
100	Pow Corp	10	10	10
—	Price	13¼	13	—
500	QN Gas	12½	12½	12½
—	Reitman's	9	9	—
—	Reitman's A	8¾	8¾	—
300	Rio Algom	22½	22½	22½
125	Rothmans	30	29¾	30
—	Salada F	10⅜	10⅜	—
200	Shell Can	20	20	20
—	Shell I Pr	25½	25½	—
—	Shop Save	12½	12½	—
—	Sicard	5	5	—
100	Simpsons	26	26	26
—	Southam	32¼	32	—
—	Steel Can	22⅛	22⅛	—
—	Steinbg A	20	20	—
—	Texaco Can	56¾	56¾	—
—	T Grp A	10⅜	10⅜	—
—	Tr-C PL	27⅜	26¾	—
—	Tr-C PL p	46¼	46¼	—
—	Un Carbide	23½	23½	—
—	Walk GW	27⅜	27⅜	—
—	W Coast T	25½	25¼	—
—	Weston A	17¾	17½	—
—	Talisman	35	35	—
—	Titan	5	5	—
—	Wabasso	14	14	—
—	Westairs	13½	12	—
34700	West Hill	85	85	85
500	West Tin	68	68	68
—	Wisconsin	53	49	—

Bourse Canadienne

Ventes		Haut	Bas	11 h.
—	Agassiz	36	28	—
—	Ajax	15	15	—
—	Alscope	175	170	—
—	Alsof	7	6	—
—	Amg B Bel	20	20	—
—	Anthonian	18	18	—
—	Augustus	58	58	—
—	Band-Ore	15	15	—
—	Barvallee	7	7	—
5000	Bateman	5½	5½	5½
—	Beld-Cort	12	12	—
—	Bethlhm C	630	630	—
1000	Black River	16	16	16
—	Blue Bon	205	305	—
—	Bornite	5½	5½	—
—	B Carpets	40½	40	—
—	Bruneau	17	17	—
—	Burnt Hill	28	27	—
—	Cadamet	7	6½	—
—	Camflo	425	415	—
50	C Scurty A	200	200	200
10100	Carbec	35	34	35
—	Cartier-Que	10	10	—
—	Castle Oil	28	28	—
—	Cessland	355	340	—
200	Chemalloy	100	100	100
—	Chipman	33½	33½	—
—	Coastal M	16	15½	—
—	Com O&G	27	27	—
—	Commodore	90	90	—
—	C Manitoba	21	20	—
—	C Mogador	21	21	—
—	CQ Smelt	66	66	—
—	C Virginia	38	38	—
—	Crownbridg	29	28	—
1000	Crusade	13	13	13
—	Delta Min	13	13	—
—	Devils Elbw	27	24	—
500	Dolsan	28½	28½	28½
—	Dom Exp	14½	14½	—
—	Dom Lease	25	25	—
—	Dumont	24	24	—
—	East Vent	20	19	—
—	Epire Min	15	14	—
—	Equity Ex	69	67	—
—	Fab Met	15	15	—
—	Fabi	6	6	—
—	Fontana	4½	4½	—
—	For Power	13½	13½	—
—	Ft Relianc	29	29	—
—	Fox Lake	16	16	—
—	Futurity	45	41	—
—	Garney	33	33	—
—	Ghislau	16	15	—
—	Glen Lake	167	165	—
—	Grt W M	90	90	—
—	Guardian	16	16	—
—	Inland Ch	9⅛	9⅛	—
—	Int Norval	29	25	—
—	Intp Dred	13	12	—
—	James Bay	30	28	—
—	Jubilee	164	158	—
—	Keltic Mng	17	17	—
—	KDM	¼	¼	—
—	K Desmond	42	42	—
—	Kodiac Pet	140	130	—
—	Kontiki	8	6	—
—	Lab Acc A	5½	5½	—
500	Laduboro	60	60	60
—	Matachewan	35	35	—
—	McKinney	12	12	—
—	Melchers	20	20	—
—	Merc Chip	7	7	—
—	Mid-Chib	15	15	—
—	Midepsa	340	325	—
—	Miro Mines	20	19	—
—	Mistango	16	15½	—
2000	Moly Hill	17½	17½	17½
—	Mt Costigan	20	20	—
—	Mt Pleast	31	30	—
—	NAut Vend	160	160	—
—	Native Min	11	11	—
—	N Imperial	150	146	—
—	Newrich	15½	15½	—
2000	NW Amulet	6	6	6
—	NA Rare M	45	40½	—
—	NW Canalas	10	10	—
—	Opem Ex	11	11	—
—	Pat Silver	33½	32	—
—	Peace Riv	860	850	—
—	Pennbec	27	24	—
—	Peso S	125	125	—
—	Phoenix O	330	330	—
—	Pitt Gold	4	4	—
—	Potash	18	16½	—
—	Rancheria	33	30½	—
—	Red Crest	3	3	—
—	Rexspar	10	9	—
—	RA Pete 'B'	145	140	—
1500	Rusty L	24	23½	24
—	St-L Colm	185	185	—
—	St Lucie E	17	15½	—
—	Sapawe	28	25	—
500	Silver Reg	28	28	28
—	Silver Sum	16	15½	—
—	Silver T	37	35	—
—	Spartan Air	45	45	—
—	Stairs Ex	17	17	—
—	Std Gold	34	34	—
—	Sturgeon	78	75	—
—	Superpack	500	500	—
—	Tache	11	10½	—

fruits et LEGUMES

MONTREAL, (PC) — Prix payés aux producteurs et aux grossistes en fruits et légumes au marché central métropolitain. Ces prix sont fournis par la division du ministère de l'Agriculture.

Pommes : jaune transparente $2.25 à $2.50, rouges hâtives et Melba $2.25 à $3.00, duchesse $1.75 la boite.

Aubergines : $4 à $4.50 le minot.

Bleuets : $6.50 le cageot de 16 pintes, $3.50 à $3.75 le papier de 11 pintes, $2.75 le cageot de 12 chopines.

Betteraves : .50 à .60 la douzaine de paquets, $1.25 à $1.50 les 50 livres.

Blé d'Inde : .15 à .20 la douzaine.

Brocoli : $2.25 à $2.50 la douzaine.

Carottes : .50 à .60 la douzaine de paquets, $1.25 à $1.50 les 50 livres.

Chicorée et escarole : $1 à $1.25 la douzaine.

Céleri : $1.25 à $2 la douzaine, $3.50 à $3.75 le cageot de 24.

Choux de Bruxelles : $5 les 16 pintes.

Choux rouges ou verts : $2.25 à $2.50 pour 16.

Choux-fleurs : $3 à $4 la douzaine.

Choux chinois : $2.25 à $2.50 la douzaine.

Concombres : $1.25 à $1.50 les 6 douzaines.

Courges : marrow $2 à $2.50 le minot, $1 à $1.25 le demi-minot, Hubbard $3 la douzaine.

Epinards : $1.25 le minot, $1.75 à $2 les 12 cellos de 10 onces.

Fèves vertes : $2 à $2.50 pour 20 livres.

Fèves jaunes : $1.75 à $2.00 pour 20 livres.

Laitue : en feuilles $1 à $1.50, Boston ou Romaine, $1.50 à $2, les deux douzaines Iceberg, $3 à $3.50 le cageot de 18.

Navets : .50 à .60 le paquet de six, $1.25 à $1.50 le sac de 50 livres et $2.25 le minot.

Poireaux : .75 à .85 la douzaine.

Oignons : échalottes .65 à .75 la douzaine de paquets, oignons verts .75 à .85 la douzaine, $3.50 les 50 livres.

Panais : $3.50 à $4.50 le minot, $3 la douzaine de cellos de 24 onces.

Persil : .75 à $1 la douzaine de paquets.

Piment : vert, doux $2 à $3 la boite.

Pommes de terre : nouvelles, lavées $2.50 le minot, .65 à .70 terre noire .60 à .65 les 50 livres.

Radis : .40 à .50 la douzaine de paquets, $2 les 30 cellos de 8 onces.

Tomates : rouges $1.25 à $1.50, roses $2 à $2.50 la boite.

cours des obligations

GOUVERNEMENT DU CANADA

⅜ Perpetuels	1965	68½	69½
4½ 15 dec.	1966	99¼	99¾
4 1er avril	1967	98½	99¼
5 1er juillet	1970	97¾	98½
5½ 1er aout	1980	96¾	97¼
2¾ 15 juin	1968	95½	96
3¼ 1 juin	1976	79½	80½
4¼ 1 sept.	1972	90½	91½
5½ 1 oct.	1975	98	97
4½ 1 sept.	1983	84	85
5¼ 1 mai	1990	90½	91½
5½ 1 oct.	1969	99	99¾
CNR 5½ 15 dec.	1971	97	97¾
CNR 5 oct.	1987	87½	88½
CNR 5¾ 1 jan.	1985	96¾	97¾
CNR 4 fev.	1981	79¾	80¾
CNR 4½	1967	98¾	99½

GOUVERNEMENTS PROVINCIAUX

Alta G Tel	6	1991	97	98
BC Elect	3¼	1967	98½	99½
BC Elect	5½	1989	90	91
Man. Hyd	5¼	1988	87½	88½
NLFD	5¼	1985	85½	86½
BC Elect	5¾	1977	95¼	96¼
N.B.	5½	1989	88¾	89¾
N.S.	5¼	1985	89¼	90¼
Ont.	3	1970	89¼	90¼
Ont.	5½	1985	91¾	92¾
Ont. Hy	2¾	1968	94	95
Ont. Hy	5½	1985	89¼	90¼
Que.	5½	1990	87¼	88¼
Que.	3	1969	91¼	92¼
Que.	5¼	1987	84¾	85¾
Que. Hy	5	1995	80¼	81¼
Que Hy	3¼	1974	81	81
Que. Hy	5½	1988	87¾	88¾
Saskatch.	5½	1985	91	92

MUNICIPALITES

Montreal 5¾	1989	88¼	89¼
Tor Mt 5½ 15 juin	1985	90¼	91½
Vanc 5¼ 15 juin	1977	92	93
Hamit 5¼ 15	1977	91¼	92¼

EMPRUNTS CONVERTIBLES

Abitibi 4½	1966	99⅝	100
Brazil Tr 4½	1971	91	94
Cdn Petrofina 4	1972	86	88
Cdn Utilities 5¼	1977	118	—
Int Nat Gas 5½	1977	89	91
Loblaw 4¾	1976	153	—
Lob Lease 5½	1973	99½	100
Pace Pete 5	1977	92	95
Simpson's 5	1976	200	—
Simpson's 5½	1979	122	—
TC Pipeline 5	1989	98	100
Triad 4¾	1971	88	90
W Coast 5½ xd	1988	101½	103½

INDUSTRIES

Abitibi 6¾	1977	97	99
Algoma 5¼	1978	89	91
B P Tanker 6¼	1985	96½	98½
BA Oil 5½	1977	90	92
Can Cement 3¾	1975	82	84
Cdn Br Alum 5¾	1980	94	96
CIL 5⅛	1977	95¼	96¼
CPR 5	1983	87	88
Cr Foncier 5¾	1985	87	89
Dosco 6	1985	87	89
Dom Stroes 5½	1976	95	96
Domtar 5⅝	1990	89	91
Eaton Acc 5¾	1985	92¾	93¾
Imp Oil 3	1969	90	91
I A C 6½	1983	97	98
Roynat 6¼	1981	96½	97
Ray Tr Mortgage 6	1975	95	96
Shell Oil 5⅝	1977	97	99
St Law Corp 5	1978	87½	—
Simpsons 4¾	1973	92	94

Traders Fin 5¾	1985	81	83
Woodward's 7¾	1985	92	94
Weston 5½	1983	90	92

SERVICES PUBLICS

Aug Con Tel 6	1983	94	—
Alta G Tk 5¼	1985	92	99
Bell Tel 5¾	1984	93	95
Bel 3¾	1979	77	79
Bell 6¼	1978	98	100
Bell 5½	1982	91	93
Bow Pow 3¼	1980	77	79
Broz Tr 6¼	1900	93	—
BC Phone 5¾	1986	92	94
Calgary P 5¼	1982	93¾	—
Cdn Elect 4	1968	95¾	—
C West NG 5¾	1982	93	95
Cana Gas 5¾	1984	94	—
Can Gas 5	1978	88	—
Gt Lakes 5¾	1977	94	97
Lakeland NG 6	1982	92	95
Marit El 5¾	1983	91¼	—
NFLD & P 5½	1978	91¼	—
N Ont N Goss 5¾	1982	91	94
North Tel 5¾	1983	92	—
Northw Ut 5¾	1968	91	—
Que Nat Gas 5¾	1985	87	89
Qu Nat 6	1988	91	—
Que Tel 5¾	1983	91	—
TC Pipe 5.85	1987	92	97
Union G 5½	1977	92	94

IMMEUBLES

Bront Coach 6	1978	99	102
Eaton 6	1978	88	91
Eaton R 3½	1968	96	—
Steinbg 6	1983	94	97
Loblaw's 5½	1983	98	91

Les changes étrangers

Service de la Banque Canadienne Nationale

PAYS		
Afrique Sud (Rép)	Rand	1.51
Afrique française	Franc CFA	.0044
Allemagne Ouest	Deutsche M	.2695
Antilles anglaises	Dollar	.6349
Argentine	Peso	.0051
Australie	Dollar	1.20
Autriche	Schilling	.0417
Belgique	Franc	.0216
Bermudes	Livre	3.0216
Birmanie	Kyat	.2274
Bolivie	Peso	.0968
Brésil	Cruzeiro	.00050
Bulgarie	Lew	.9191
Ceylan	Roupie	.2266
Chili	Escudo	.2312
Colombie	Peso	.0677
Costa-Rica	Colon	.1634
Danemark	Couronne	.1554
Egypte	Livre	2.495
Equateur	Sucre	.0565
Espagne	Peseta	.0180
Etats-Unis	Dollar	1.07 17/32
Fidji	Livre	2.742
Finlande	Mark	.3387
France	Franc	.2195
Grèce	Drachme	.0361
Guatemala	Quetzal	1.0861
Haïti	Gourde	.2178
Hollande	Florin	.2974
Honduras (Rép.)	Lempira	.3377
Honduras (Brit.)	Dollar	.7582
Hongrie	Florint	.0910
Indes	Roupie	.1431
Indonésie	Rupiah	.0247
Irak	Dinar	3.0216

PAYS		
Iran		
Islande	Rial	.01505
Israël	Krona	.0296
Italie	Livre	.3602
Jamaïque	Lire	.001726
Japon	Livre	3.008
Liban	Yen	.002970
Malaisie	Livre	.3441
Mexique	Dollar	.3503
Nicaragua	Peso	.0861
Norvège	Cordoba	.1538
Nouv.-Zélande	Couronne	.1505
Pacifique (co. fr.)	Livre	2.9886
Pakistan	Franc CFP	.0151
Panama (Rép.)	Roupie	.2253
Paraguay	Balboa	1.0753
Pérou	Guarani	.00871
Philippines	Sol	.0403
Porto-Rico	Peso	.277
Portugal	Dollar	1.0753
Rép. Dominicaine	Escudo	.0376
Roumanie	Peso	1.0753
Royaume-Uni	Leu	.1747
Salvador, El	L. Sterling	2.9982
Singapour	Colon	.4301
Suède	Dollar	.3503
Suisse	Couronne	.2081
Syrie	Franc	.2484
Tchécoslovaquie	Livre	.2688
Turquie	Couronne	.1498
U.R.S.S.	Livre	.1215
Uruguay	Rouble	1.1949
Venezuela	Peso	.0177
Yougoslavie	Dinar	.0860

Les expéditions de véhicules

Les expéditions de véhicules fabriqués au Canada ont été de 85,364 en juin, augmentation de 2.5 p. 100 sur le total du mois correspondant l'année dernière (83,262). Il y a eu des baisses en avril et en mai et des hausses au cours de la période janvier-mars, résultant en une augmentation de 9 p. 100 au premier semestre (515,989 contre 472,221).

Les USA sont heureux de l'entrée de la Yougoslavie au GATT

WASHINGTON (AFP) — Le gouvernement des Etats-Unis a exprimé, jeudi, sa satisfaction de la décision prise par la Yougoslavie de participer à titre de plein membre au GATT.

Le porte-parole du département d'Etat a déclaré qu'en appuyant la demande de la Yougoslavie d'être admise au sein de la commission tarifaire internationale, les Etats-Unis ont tenu compte des importantes responsabilités économiques prises par la Yougoslavie depuis 1961 dans le domaine de la libéralisation de sa politique commerciale.

Les Etats-Unis, a déclaré le porte-parole, souhaitent que la collaboration entre la Yougoslavie et le GATT soit fructueuse pendant de nombreuses années.

L'entrée de la Yougoslavie au GATT porte à 70 le nombre des membres de cette organisation internationale tarifaire.

Le Prêt d'honneur à St-Jean : objectif de $35,000

SAINT-JEAN, (R. P.) — Le conseil de la Société Saint-Jean-Baptiste à Saint-Jean annonce la nomination de M. André Desmarais au poste de coordonnateur général de la campagne du Prêt d'honneur dans le secteur urbain.

Le titulaire exécute cette tâche, pour la deuxième année consécutive. L'an passé, il s'y était donné avec dynamisme et esprit d'initiative. La campagne avait rapporté la somme de $23,400. Ce montant provenant de souscriptions avait suffi aux demandes de la part des étudiants.

L'objectif s'élève cette année au montant de $35,000; il a pour but d'assister les étudiants dans le diocèse, peu fortunés mais talentueux. Leurs requêtes affluent au bureau, chaque jour. Ils réclament des sommes d'argent, toujours considérables.

Les métaux non-ferreux

La production de cuivre, de nickel et de plomb a baissé en mai comparativement au même mois de l'année dernière, alors que la production d'argent et de zinc a augmenté, rapporte le Bureau fédéral de la statistique. Les chiffres de la production de mai 1966 sont les suivants (nous indiquons entre parenthèses ceux de mai de l'an dernier) : 45,524 tonnes de cuivre (47,299); 21,174 tonnes de nickel (23,578); 2,792,120 onces d'argent (2,632,335); 24,778 tonnes de plomb (25,541); et 87,038 tonnes de zinc (80,879).

américaine

par la PRESSE ASSOCIEE

Amco Ind	100	3⅝	3⅝	3⅝	— ⅛
Asamera	1400	3	2 15-16	2 15-16	—1-16
Bk Ramo	700	7½	7⅜	7½	
C Marconi	600	5⅛	5	5	— ¼
Campb Ch	4900	5½	5¼	5½	
CS Pete	3600	1⅝	1⅝	1⅝	— ⅛
C Javelin	3200	7⅛	7	7	— ¼
Cdn Marc	1200	4½	4½	4½	— ⅛
Creole	400	30½	30¼	30¼	— ⅜
Crown CP	200	22¼	22¼	22¼	
Dome Pet	700	16¼	16¼	16¼	
Giant Yel	1900	10⅝	10½	10½	— ⅛
Goldfield	1400	2⅜	2¼	2¼	— ⅛
Hollinger	100	19⅝	19⅝	19⅝	— ⅜
Hunt Ch A	100	25½	25½	25½	
Imp Oil	200	48	48	48	— ½
I Tob C	300	13	12⅞	13	+ ⅜
L Shore	900	2⅝	2⅝	2⅝	— ⅛
Merrill	1100	13-16	¾	¾	
Molyb C	2700	1	1	1	
Molubd	2400	41½	40⅞	40⅞	—1
Nat Pet	700	1⅝	1⅝	1⅝	
Pac Pet W	100	4	4	4	
Peel Elder	800	7⅝	7½	7½	— ¼
Peru OM	100	1 13-16	1 13-16	1 13-16	
Preston	100	12	12	12	
Scurry R	6900	19¼	18	18⅜	—1⅝
Seven Arts	100	18⅛	18⅛	18⅛	+ ⅛
Technclr	900	10	10	10	— ⅛
Tr Cont wt	100	32½	32½	32½	— ¼
Unit Asb	600	2⅝	2⅝	2⅝	
Utah Id S	100	11¾	11¾	11¾	— ¼
Wr Har	200	1 3-16	1 3-16	1 3-16	

Calme exceptionnel à la Bourse ce matin

du parquet de la bourse

MONTREAL — Le début de la séance de la Bourse de Montréal et de la Bourse canadienne a été exceptionnellement calme ce matin, de sorte que les changements ont été peu nombreux.

Canada Cement gagnait ¼ à 40 et Imperial Tobacco, ⅛ à 12½.

Alcan a encore baissé de ⅜ à 30⅛ et Canadian Breweries, de ⅛ à 6⅞. Rio Algom et Shell fléchissaient de ¼ à 22½ et à 20.

A la Bourse canadienne, West Hill Copper, le titre le plus actif vendredi, a gagné sept cents à 85 cents.

L'incertitude qui prévalait ce matin était sans doute causée par le fait que les investisseurs préfèrent attendre ce qui surviendra aujourd'hui à Wall Street où les prix dégringolaient à vive allure vendredi dernier.

TORONTO — Les prix ont continué leur déclin à l'ouverture de la Bourse de Toronto ce matin, alors que la grève du rail entrait dans sa quatrième journée. L'indice des industrielles qui constitue un indicateur du mouvement des valeurs clé, était en baisse de 0.35 à 146.52. Hayes Steel a perdu ⅜ à 11, Walkers et Canadian Breweries ¼ chacune à 27 et 6¾ alors que Rothmans a progressé de 1⅞ à 31½.

NEW YORK — Les prix des valeurs ont baissé considérablement au cours de la première demi-heure de la séance à la Bourse de New-York, ce matin. La baisse résulte apparemment de l'avertissement de l'ancien président Truman, avertissement selon lequel l'augmentation des taux d'intérêt pourrait provoquer une dépression. On estime qu'une partie des ventes n'est que la continuation de la baisse que le marché boursier a connu vendredi dernier. L'indice de l'agence UPI indiquait une baisse de 1.24 à la fin de la première demi-heure de la séance. On enregistrait 786 perdants et 126 gagnants. L'indice Dow Jones des industrielles perdait plus de 6 points.

PARIS — La tendance est à l'effritement dans la plupart des compartiments français et étrangers. Les affaires ne prennent toujours aucun développement et les petites ventes qui s'opèrent un peu partout ne trouvent leur contrepartie qu'en consentant des déchets, généralement modestes, mais parfois aussi nullement négligeables.

Aux valeurs étrangères, les américaines se ressentent du nouvel accès de faiblesse de Wall Street ; Eastman Kodak, par exemple, débute à 561 C, / 581.

titres au comptoir

Cours fournis par Bongard, Leslie & Co.

	Achat	Vente
Abeta	12	14
Advance RL	13	17
Aconic	4	7
Amal Mng	15	—
Americ	—	25
Amer Chib	8	11
Arnora	—	2
Bald Mt	4	9
Beaucnemin	—	40
Big Nell	17	20
Boma Chib	25	35
Beauport Holding	10	15
Bracemac	17	19
Burrex	15	20
Chib'town	25	30
Columbia River	1 80	2 00
Cdn Javelin	8	8½
Clearwater	50	55
Corgemines	35	45
Cuvier	—	3
Dasson	7	10
Doral Mng	57	62
Dubuisson	2	4
Elmac	3	5
En Ola Expl	15	20
Ganda Silver	10	13
Gaspe Copper	43	46
Gaspesia	30	40
Gibson	8	10
Goldstar	10	15
Grt Lakes Nickel	2 25	2 50
Hucamp	27	30
Iroquois	—	30
Imperial Minerals	5	10
Independent	2	4
Jack Waite	10	13
Juma	24	26
Kewagama	4	6
Kukatush	6½	7
Lake Beaver	26	29
Leeds Metals	57	70
Little Tex	10	15
Lun Echo	60	63
Magenta	25	45
Main Oka	5	10
Mariner	30	35
Martin Bird	1	3
Mattagami Ex	—	10
Milado	3	6
Morono Copper	25	30
Muscocho	35	40
Nat. Malartic	50	55
New Miller	13½	22½
New Miller	10½	15½
Nemrod	10	20
New Assoc Dev	8½	15½
New Baska	19	24
New Insco	6	—
New Lorie	13	15
New Pascalis	25	30
Nipiron	48	53
Norque	8	10
Oklend	1	3
Olympus	—	50
Que Expl	8	10
Quelo	5	7
Ran Ma.	30	40
Ran Lux	—	20
Rand Mal	4	5
Seaway	—	2
Scandia Mng	—	25
Scott Chip	—	2
Snowdon	30	35
Starlight	½	1½
Sullico	6½	7½
Thunder Bay	0 75	1.00
Timrod	25	45
Victoria Algom	27	30
Waco	19	23
Watson Lake	6	9
William Leys	2	4
Young Dave	18	20

SECTION INDUSTRIELLE

Source : Kippen & Co.

	Achat	Vente
Bq. d'Economie Que.	6	7
Bank West	13¼	14
Char.ered Cr.	3	3½
Cons. Theatre	6½	—
Corpex w.	0 50	1 50
Corp. Fonc. Mtl. A	—	3 00
Corp. Fonc. Mtl. B	—	2 00
Credico	2 50	3 00
Credit StL B	17	18
Crown Life	29½	31
East C Sav	6½	8
Fed Saving	8	9
G.anache	2 50	3 00
Income	7½	9
Ind Life	23	25
Jenkins	23	25
La Prev	16	17
Lincoln Trust	6¼	7
Les Prevoy.	—	64
London Life	61	64
Monarch Life	90	95
NB Tel	16	17½
NS Trust	58	—
NS L 4 pr.	77	80
NS L 4½ pr.	85	88
NS L 5 pr.	47	49
NW Life	9¼	10
Pac Gas	14	14½
Paco	2 60	2 90
Permeator	7	8
Ply Dom	0 50	0 70
Steadman	3 00	3 50
Simard wts.	1 00	2 00
Stabilits	5 50	6 50
Steadman	2 50	3 00
Superseal	9	10
Stabilite	6 00	7 00
Soc. d'Adm et Fid.	32	34
Trust Gen.	26	27
Trizec	75	100
Un Amus A	—	27½
Un Amus B	—	27½
Velok	2 60	2 70
York Tr	7	8
Well Bank	3¼	4
Zodiak	1½	2¼

Un Africain ou un Asiatique à la succession d'U Thant ?

BRASILIA (AFP) — La succession d'U Thant fait l'objet de nombreuses conversations au sein de l'Assemblée afro-asiatique réunie, à Brasilia, pour discuter du problème de l'apartheid sous les auspices des Nations unies, estiment les observateurs.

Il semble, d'après eux, que la préoccupation majeure des 74 délégués afroasiatiques est de ne plus laisser les Nations unies glisser à nouveau sous le contrôle quasi exclusif des grandes puissances. Aucun nom n'a encore été avancé, mais tous les suffrages se porteront sur un Africain ou un Asiatique au cas où l'actuel Secrétaire général refuserait un nouveau mandat.

Un Africain ou un Asiatique succédant à U Thant maintiendrait l'équilibre que les pays sous-développés ne sauraient, en raison de leur faiblesse effective, assurer par le seul jeu de leurs voix.

On assiste cependant à une lutte serrée entre divers groupes, sur le nom des éventuels candidats et sur la politique à adopter aux Nations unies. Deux groupes, notamment, rivalisent : d'un côté, la Guinée, la Tanzanie, l'Algérie et le Sénégal, et de l'autre, le Niger, le Dahomey, l'Egypte, l'Irak, l'Inde et la Malaysia.

LES CLINIQUES DE LA CROIX-ROUGE

Lundi 29 — Longueuil, Qué. : Service des Incendies de Longueuil et le Club Optimiste de Longueuil Inc., Hôtel de ville, 100 rue St-Charles ouest, 2 h. 30 à 5 h. 30, 7 h. à 9 h. 30.

Bois - des - Filion, Qué. : la Chambre de Commerce, Couvent St-Maurice, 35e avenue, 3 h. à 5 h. 30, 7 h. à 9 h. 30.

Lachine, Qué. : Lachine Racing Canoe Club Inc., 2801 rue St-Joseph, 2 h. à 5 h. 30, 7 h. à 9 h. 30.

La compagnie R.C.A. Victor Ltée, 1001 rue Lenoir, Salle à dîner privée, 4e étage, 9 h. à midi, 1 h. 30 à 3 h. 30.

Mardi 30 — Longueuil, Qué. : Service des Incendies de Longueuil et le Club Optimiste de Longueuil Inc., Hôtel de ville, 100 rue St-Charles ouest, 2 h. 30 à 5 h. 30, 7 h. à 9 h. 30.

St-Isidore de Laprairie, Qué. : Ecole St-Isidore, 3 h. 30 à 5 h. 30, 7 h. à 10 h.

St-Jean-Baptiste, Qué. : Salle paroissiale, 3 h. à 5 h. 30, 7 h. à 10 h.

La Commission d'assurance-chômage, 1441 rue St-Urbain, chambre 912, 9e étage, 10 h. à midi, 1 h. 30 à 4 h.

Mercredi 31 : St-Paul-L'Ermite, Qué. : Canadian Arsenals Ltd, Cafétéria, 1 h. 30 à 4 h.

St-Paul-L'Ermite, Qué. : Ecole Louis-Joseph-Huot, boulevard Lacombe, 7 h. à 10 h.

Ste-Geneviève, Qué. : Chevaliers de Colomb, Hôtel de Ste-Geneviève, 16289 boul. Gouin ouest, 2 h. à 5 h. 30, 7 h. à 9 h. 30.

Hôpital Ste-Justine, 3175 chemin Ste-Catherine, Salle de conférence, 9e étage, 9 h. à 4 h. 30.

Ecole des Infirmières pratiques du Québec, 3465 Côte-des-Neiges, Salle du 6e étage, 3 h. à 5 h. 30, 7 h. à 9 h. 30.

Jeudi 1er septembre — Pointe-Claire, Qué. : Chrysler Corp. of Canada Ltd., 3000 Nouveau Boulevard Métropolitain, Centre de formation, 9 h. à midi, 1 h. à 4 h.

La Corporation du Gaz naturel du Québec, 6025 Côte-de-Liesse, Cafétéria, 8 h. à 11 h. 30, 1 h. 30 à 5 h.

Ville LaSalle, Qué : La Brasserie Labatt, 50 avenue Labatt, Salle de réception, 9 h. à 11 h. 30, 1 h. 30 à 5 h. 30.

Vendredi 2 septembre — Hydro-Québec, 201 ouest, rue Jarry, 7 h. à midi.

Edifice Hydro-Québec, 75 ouest, boul. Dorchester, Salle de la cafétéria, 7 h. 30 à midi.

Hydro-Québec, Centre permanent de la Croix-Rouge, 2180 ouest, boul. Dorchester, 8 h. à 5 h.

Chaque semaine 4,250 chopines de sang sont nécessaires aux hôpitaux de l'ouest de la province de Québec affiliés au Service gratuit de Transfusion sanguine de la Croix-Rouge. Le Centre permanent, 2180 ouest, boulevard Dorchester, est ouvert du lundi au vendredi, de 9 h. le matin à 8 h. 15 le soir.

Le Centre permanent fermera ses portes à 5 h. p.m. vendredi le 2 septembre.

Voici la liste des séances de don de sang prévues pour la semaine qui vient par la Société canadienne de la Croix-Rouge.

La Croix-Rouge a également besoin de téléphonistes bénévoles le jour pour appeler les donneurs dont le sang est requis pour les opérations à coeur ouvert et autres cas d'urgence. Les téléphones sont faits des bureaux de la Croix-Rouge d'après des listes établies par le personnel permanent. Toute personne intéressée est invitée à communiquer avec le Service des Volontaires en appelant 937-7761, poste 274.

Cours du dollar

NEW-YORK — Le dollar canadien était en hausse de 1/32 ce matin et valait 93 3/64 cents en argent américain. La livre sterling en baisse de 1/32 valait $2.78 25/32.

MONTREAL — Le dollar américain restait inchangé ce matin et valait $1.07½ en argent canadien. La livre sterling était également inchangée à $2.99 11/16.

Cote de l'or

PARIS — La napoleon, ancienne pièce française de 20 francs, quotait ce matin 46.40 sur le marché libre français de l'or. L'aigle, pièce américaine de $20 était quotée à 130.80.

LONDRES — Le marché européen et le marché londonien de l'or sont fermés aujourd'hui.

Les honneurs offrent trois avantages : l'occasion de bien faire, l'accès auprès de grands, et l'accroissement de la fortune.

Francis Bacon

Chez les administrateurs d'hôpitaux

L'Association des administrateurs d'hôpitaux de la province de Québec a tenu, cette semaine, à Trois-Rivières, sa sixième assemblée générale annuelle. Ont été élus à la présidence, M. Gérard Marcoux (à gauche), directeur général, M. Jean-Claude Deschênes (au centre) et premier vice-président, M. Lucien Lacoste.

TORONTO

par la PRESSE CANADIENNE

INDUSTRIELLES

Valeurs	Ventes	Haut	Bas	11.40	Cgn Net
Abitibi	130	$10½	10½	10½	
Algo Cent	210	$10⅜	10⅜	10⅜	
Algoma St	202	$26¾	26½	26½	— ¼
Alcan	3977	$30¼	29⅞	29⅞	— ¾
Alcan pr	425	$37	37	37	
Argus C pr	485	$10⅝	10¼	10¼	— ⅜
Atl Sugar	405	$9¼	9⅛	9¼	
Atl Sug A	250	$20½	20½	20½	
Bank Mtl	235	$55	55	55	
Bank N S	25	$63	63	63	
Bell Phne	1657	$49½	49⅛	49⅛	— ⅜
Bow Valy	210	$14¾	14¾	14¾	
Brazilian	486	$8½	8½	8½	— ¼
BA Oil	242	$29¼	28⅞	29¼	
BC Forest	275	$21½	21½	21½	
BC Phone	225	$60	60	60	
Calgary P	120	$22½	22½	22½	— ⅛
Can Bread	220	$12¼	12¼	12¼	
Can Malt	125	$18	18	18	— ¼
C Safway p	215	$92	92	92	
CSL	200	$34	34	34	
Cdn Brew	1715	$6¾	6¾	6¾	— ¼
Cdn Can A	220	$12¾	12¾	12¾	
C Chem w	2550	510	505	505	— 5
C Curtiss	1000	63	63	63	+ 2
C Dredge	250	350	350	350	
C Imp Bnk	150	$57	57	57	+ ¼
C Ind Gas	150	$11¾	11¾	11¾	— ⅛
CIL	260	$16½	16	16	
C Marconi	300	$5	5	5	
CPR	1030	$54½	54	54⅛	— ⅞
C Petrofin	210	$10½	10½	10½	
Chemcell	500	$13⅛	13⅛	13⅛	
Chrysler	225	$39	39	39	
Codville A	200	475	475	475	
Cominco	2160	$36	35½	35½	
Columbia	100	$6¾	6¾	6¾	+ ⅛
Conduits	600	$6⅞	6⅞	6⅞	— ½
Con Bldg p	100	360	360	360	—10
Con Paper	385	$36¼	36	36	— ¼
Cons Gas	190	$14⅜	14¼	14⅜	
Con Gas A	20	$101	101	101	
Corby vt	210	$18	18	18	— ⅛
Crush Intl	110	$13⅝	13⅝	13⅝	— ¼
Cygnus A	100	420	420	420	+ 5
Distl Seag	215	$29¼	29¼	29¼	
D Electro	105	$15	15	15	— ¼
Dofasco	2140	$21⅛	20¾	20¾	
Dom Store	170	$18⅞	18⅞	18⅞	
Domtar	1345	$17¼	17	17⅛	
Dupont	600	$38½	38	38	— 1
Emp Life	225	$17	17	17	
Exquisite	230	$10	10	10	
Falcon	320	$89½	89¼	89¼	— ½
Fleet Mfg	100	63	63	63	
Ford USA	250	$45	45	45	
Freiman	250	$5¼	5¼	5¼	
GMC	2109	$77	77	77	
GL Paper	325	$23¾	23¾	23¾	+ ⅛
GL Power	100	$24	24	24	
Hardee	100	53	53	53	
Hard Crp A	100	$37½	37½	37½	
Hawker S	250	405	405	405	
Hayes Stl	125	$11	11	11	— ⅜
Horne Pit	900	240	240	240	— 5
Home A	792	$20¼	20	20¼	+ ¼
Home B	340	$21	21	21	
Huron Eri	161	$9½	9½	9½	+ ¼
Husky Oil	350	$12⅜	12¼	12¼	— ¼
Imp Oil	275	$52	51½	51½	— ⅞
Imp Tob	215	$14¼	14	14¼	+ ⅛
Ind Accept	255	$20½	20	20½	
Ind Minerl	100	$8⅜	8⅜	8⅜	— ⅜
Inglis	245	$7⅞	7¾	7⅞	
Inland Gas	425	$8¼	8¼	8¼	— ¼
Inter-City	265	$18¼	18¼	18¼	
IMC	175	$60	57	57	— 1
Int Nickel	546	$85¼	85¼	85¼	— ¼
Int Util pr	100	$27¾	27¾	27¾	+ ¼
Intpr Pipe	115	$75	75	75	— ¼
Intpr Steel	1250	$6⅛	6⅛	6⅛	
Inv Grp A	200	$10½	10½	10½	
Jefferson	720	$26¼	25¾	25¾	— ¾
Jeffersn w	170	$18¾	18¾	18¾	— ¼
Jockey C	250	445	445	445	+ 5
Kelsey Co	200	$12¾	12¾	12¾	— ⅛
LOnt Cem	144	445	445	445	
LO Cem w	500	40	40	40	— 1
Lau Fin	100	$6⅛	6⅛	6⅛	
Life Invest	100	$6	6	6	+ ⅛
Lob Co A	100	$9½	9½	9½	
Lob Co B	410	$9⅝	9⅝	9⅝	— ⅛
Lob Co pr	210	$43¾	43¾	43¾	
Loeb M	225	$12	12	12	
MB Ltd	295	$24¾	24½	24¾	
Mass-Fer	1784	$27½	27	27	— ½
Milt Brick	100	360	360	360	
Mon Food	230	$6¼	6¼	6¼	
Montex w	675	190	180	190	—10
Mont Loco	425	$16¾	16¼	16¾	+ ¾
Moore	215	$78	78	78	
Morse A	300	$18¾	18½	18½	— ¼
Nat Drug	225	$11¼	11¼	11¼	
Noranda	726	$48½	48¼	48⅜	— ⅜
Nor Ctl G	660	$11⅞	11¾	11¾	— ¼
NW Util p	100	$80½	80½	80½	+3½
Oshawa A	500	$23½	23½	23½	— ⅛
Pac Pete	2175	$9⅞	9¾	9¾	— ⅛
Peel Elder	250	$8¼	8	8	— ¾
Pow Corp	215	$10	10	10	
QN Gas	1200	$12½	12½	12½	
Rothman	4500	$31¼	30¼	30½	+1⅛
Royal Bnk	70	$67½	67½	67½	— ¼
Salada	225	$10⅜	10¼	10¼	— ⅛
Sayvette	225	355	355	355	
Shell Can	1169	$20	19¾	19¾	— ¼
Shell Inv p	280	$25½	25	25	— ⅜
Shell Inv w	300	620	600	600	—25
Shop Save	100	$12¼	12¼	12¼	— ⅜
Shopper Ct	100	355	355	355	— 5
Simpsons	164	$25⅞	25⅞	25⅞	— ⅛
Simpson S	25	$16¾	16¾	16¾	
Slater Stl	225	$11⅛	11½	11½	— ¼
Southam	200	$32¼	32¼	32¼	+ ¼
Steel Can	585	$22⅜	22¼	22⅜	
Suptest od	225	$19	19	19	
Thom N P	800	$16⅝	16½	16½	
Tor Dm Bk	60	$55⅞	55⅞	55⅞	— ⅛
Traders A	516	$10⅛	10⅛	10⅛	— ¼
Trader A p	300	$23	23	23	
Transair	600	480	470	480	+ 5
Tr Can PL	1188	$27	26¾	26¾	— ⅜
Tr Can Pl p	25	$46½	46½	46½	
Tr Can P w	120	730	730	730	—20
Trans Mt	400	$16½	16½	16½	
UnAcc 2p	300	275	275	275	
Un Gas	3285	$10⅛	9⅞	10⅛	
U Corp B	400	$11	11	11	+ ½
U Sections	100	435	435	435	—15
Versafd	300	390	385	385	—15
Wanaco O	600	200	200	200	
Walk GW	283	$27	27	27	— ¼
Well Fin A	100	$5	5	5	
Well Fin tc	250	365	365	365	
Westc'st	800	$25½	25¼	25⅜	— ⅛
W Pacific	250	$16⅛	16⅛	16⅛	
Weston A	120	$17⅞	17⅞	17⅞	— ⅛
Weston B	100	$19¼	19¼	19¼	— ½

MINES

Valeurs	Ventes	Haut	Bas	11.40	Cgn Net
Acme Gas	4000	31½	30	31½	
Aetna Inv	100	115	115	115	
Agnico	1000	167	166	166	
All Pitch	1000	17	17	17	— 1
Am Moly	1200	53	53	53	— 2
Ang Ruyn	400	155	152	152	— 1
Ang U Dev	4700	96	95	95	— 3
Area	200	107	107	107	+ 4
Arcadia	4000	28	28	28	
Argosy	2200	41	41	41	
Bankeno	2600	105	100	100	— 2
Bankfield	500	11	11	11	— 1
Belcher	500	40	40	40	— 1
Bethlm	125	630	630	630	+15
Big Nama	1500	36	36	36	
Broul Reef	1000	16	16	16	
Brunswk	855	$10	10½	10⅛	+ ⅛
Bunker H	500	24	24	24	+ ½
Cam Mine	1000	18	18	18	— 2
Camflo	2350	420	410	410	— 5
Camp Chib	450	590	590	590	—10
C Tung	1900	139	135	135	
C Faraday	100	300	300	300	
Cdn Keely	1500	8	7½	8	+ ½
C Lencourt	3500	15	14½	14½	— ½
Captain	2500	15	15	15	
Cariboo	1000	40	40	40	— 2
Cassiar	200	$15⅛	15⅛	15⅛	
Chest	24500	22	20½	20½	—1½
Chimo	2600	74	73	73	
Coch Will	100	375	375	375	
Coin Lake	2000	35	35	35	+ 2
Con Shaw	2000	26	26	26	+ 1
C Bellek	1000	7	7	7	+ 1
C Halli	8800	71	70	70	— 2
C Marben	4100	235	230	235	
C Mogul	2500	350	340	340	— 5
C Morisn	1500	201	199	199	— 1
C Mosher	500	80	80	80	+ 3
Con Nichol	4000	13	13	13	— ½
C Rambler	130	207	207	207	+ 5
C Red Pop	1000	15	15	15	
Conwest	225	605	605	605	
Cop Fields	833	115	115	115	— 1
Cop Man	2500	12½	12	12	— ½
Cowich	1500	55	55	55	
Craigmt	125	$12¾	12¾	12¾	
Crowpat	5000	14½	14	14	
D'Aragon	6000	15½	15	15	— ½
Deer Horn	500	27	27	27	
D'Eldona	4800	67	66	66	— 2
Denison	220	$53½	53½	53½	
Discovry	260	171	171	171	
Donalda	7000	15	15	15	
Dunraine	600	41	41	41	— 1
Frobex	3000	110	105	110	
Genex	5000	35½	34½	34½	
Giant Yk	274	$10¾	10¾	10¾	— ¾
Goldrim	9600	70	70	70	
Granduc	200	380	380	380	+ 5
Grandroy	8000	21½	21	21½	— ½
Green Pnt	500	39	39	39	+ 1
Gulch	1000	12	12	12	
Hastings	400	200	200	200	+10
Headway	2000	21½	21	21	— ½
High-Bl	100	815	815	815	— 5
Hollinger	250	$21½	21½	21½	
Huds Bay	210	$71	71	71	— ½
Int Bibis T	200	105	105	105	— 1
Iso	200	130	130	130	
Jaye Exp	1500	24	23	24	+ 1
Jelex	13000	35½	34½	35½	— ½
Jonsmith	1000	18	18	18	
Kam Kotia	400	360	355	355	— 5
Kerr Add	8325	$11¾	11⅝	11⅝	+ ⅛
Kelly Dsd	500	42	42	42	
K Anacon	122	180	180	180	— 5
Kopan	1000	9	9	9	
L Dufault	1775	$11	10⅝	10¾	— ⅛
Lakehead	1000	29	29	29	— 1
L Osu	1000	13	13	13	
La Luz	360	$19⅜	19	19	— ⅜
Langis	2400	47	47	47	
LL Lac	700	190	190	190	
Lorado	4000	120	120	120	
MacLeod	700	7	74	74	
Madsen	250	135	135	135	
Martin	5000	45	44	44	— 2
Mattgmi	250	$13⅝	13½	13½	
Maybrun	3500	15½	15½	15½	— ½
Mc Intyre	325	$104¾	104¾	104¾	— ½
Midrim	3500	38	37	38	— 1
Min-Ore	2000	9	9	9	+ ½
Mt Wright	4500	32	32	32	+ 1
Multi-Mi	5300	180	179	179	— 4
Nconex w	200	160	160	160	
N Harri	500	10	10	10	
N Hosco	200	257	256	256	— 2
N Kelore	2400	8	8	8	
Nlund	90100	22½	21½	22	+ 1
N Mylama	2000	21½	21	21	+ ½
N Que Ragl	200	545	545	545	— 5
Norbeau	500	110	110	110	
Norlex	2000	16	16	16	+ ½
Normetal	725	425	400	400	
Norpax	1000	15	15	15	
N Rank	3000	28	28	28	— ½
North Can	280	150	150	150	
Northgat	1900	525	520	520	—10
Nudul	1250	13	13	13	
Opemska	1050	920	905	910	—10
Orchan	1010	250	245	246	— 4
Osisko	1000	37	37	37	
Patino	1400	$10	10	10	
Pce Expl	1000	21	21	21	
Pine Point	125	$53½	53½	53½	—1½
Preston	250	$13⅜	13⅜	13⅜	+ ⅛
Que Lith	100	235	235	235	—10
Que Man	500	27	27	27	+ 2
Q Matta	219875	125	110	113	+20
Radior	11500	56	49	50	— 8
Rayrock	2900	125	125	125	— 5
Rio Algom	340	$22¼	22⅛	22¼	— ⅛
Rockwin	254	112	112	112	
Roman	115	$13¼	13¼	13¼	— ¼
Rowan Cn	500	6½	6½	6½	
Ryanor	1000	14	14	14	— ½
Satellite	500	22	22	22	
Sherritt	1035	435	425	425	— 5
Sigma	1000	500	500	500	
Silmq	15500	53	51	53	+ 2
Siscoe	1400	360	350	350	
Steep R	400	545	540	540	
Sud Cont	1000	26	26	26	+1½
Sullivan	700	470	460	460	—10
Sunburst	2200	9½	9½	9½	
Teck Corp	1020	505	505	505	—10
Texmont	7000	78	76	76	— 3
Texore	500	23	23	23	— ½
Tombill	200	100	100	100	+ 1
Tribag	2400	122	120	121	— 4
Trin Chib	500	11	11	11	+ ½
U Mining	500	26½	26½	26½	— ½
U Buffadn	8900	61	57	57	— 7
Un Keno	200	650	650	650	—10
Un Macfie	1000	17	17	17	
Urban	14000	20½	20	20	
Vespar	5000	46½	46	46	— 1
W Beaver	1000	13	13	13	+ 1
West Mine	100	480	480	480	
Wilco	2000	37½	37½	37½	+ 1
Willroy	2000	147	147	147	
Win-Eld	2200	24	24	24	+2½
Yale Lead	500	19½	19½	19½	+ ½
Yk Bear	500	221	220	220	— 2
Yukon C	2000	124	120	124	+ 7
Zenmac	1000	32	32	32	
Zulapa	4500	18	17	17	—1½

PETROLES

Valeurs	Ventes	Haut	Bas	11.40	Cgn Net
Alminex	600	410	410	410	+ 5
Asamera	1200	325	325	325	
Banff	1030	$11⅛	10¾	10¾	— ⅜
CS Pete	2000	185	180	180	— 8
C Ex Gas	5500	415	390	395	—20
Cdn Sup O	340	$18¾	18¾	18¾	— ⅜
Cent Del	490	990	990	990	+10
Dome Pete	100	$17½	17½	17½	
Dynamic	1200	310	305	305	—10
Gr Plains	25	$10⅜	10⅜	10⅜	
Gt COilsds	210	$10½	10½	10½	
Int Helium	3700	263	257	260	— 5
Mill City	100	198	198	198	
N Americn	3400	26	23	23	—2½
Permo	500	25	25	25	
Petrol	1400	56	56	56	— 1
Place G	1400	148	144	144	— 4
Provo Gas	9565	355	350	350	—10
Ranger	100	205	205	205	+ 5
Scurry Rn	3210	$21¼	19½	19½	—2⅜
Spooner	700	84	84	84	+ 1
Union Oil	100	$29¼	29¼	29¼	— ¼
U Canso	1000	235	235	235	— 5
W Decalta	100	290	290	290	+10

Total des ventes : 914,000

Bien parler la langue française : une leçon donnée aux Canadiens par des Africains

GRANBY, (R. R.) — Les pays africains francophones ont délégué dix représentants dans le Québec, en relation avec les échanges culturels sous les auspices du plan Colombo. Le séjour des visiteurs durera environ quatre mois.

De passage dans l'Estrie, le groupe a visité la ville de Granby. Les conseillers municipaux leur ont réservé une réception civique en la salle de l'hôtel de ville.

Le maire Paul Trépanier a souhaité aux visiteurs que leur voyage leur soit aussi profitable qu'il le sera aux Canadiens français, appelés à fraterniser avec eux au cours de leur séjour dans le Québec. "Nous avons, dit-il, beaucoup à apprendre des Africains, particulièrement dans l'usage de la langue française, que vous parlez avec beaucoup plus d'aisance que les Canadiens français. Vous avez eu la chance d'être colonisés par la France, qui a voulu faire des habitants, dans ses colonies, de véritables Français".

Prenant la parole au nom des délégués africains, M. Innocent Toovi, du Togo, a déclaré sa joie de pouvoir bénéficier d'un séjour de quelques mois dans le Québec. "Le Canada et nos pays africains, de dire M. Toovi, font dans plusieurs domaines face à des problèmes identiques. Tous nous cherchons à atteindre un même objectif : la paix". Le porte-parole a également souligné la collaboration fournie par le Conseil du travail, qui les pilote à travers le Québec.

Les visiteurs ont par la suite visité trois des principales entreprises industrielles à Granby, la Coopérative agricole, la Miner Rubber et l'Imperial Tobacco. Le groupe a également parcouru les allées du jardin zoologique.

La lutte contre la pollution des eaux : effort en commun des localités de Saint-Timothée

SAINT-TIMOTHEE, (J.-D.G.) — A la suite d'une assemblée conjointe, les conseillers municipaux du village et de la paroisse de Saint-Timothée, en aval de Valleyfield, ont décidé d'unir leurs efforts en vue de résoudre le grave problème de la pollution des eaux dans le secteur. Ils ont tout d'abord décidé de faire appel à un technicien de la Régie des eaux, afin de déterminer les mesures à prendre, et l'argent que les localités et les entreprises industrielles touchées auront à débourser.

Jusqu'à maintenant, le problème de la pollution aura au moins servi à rapprocher les conseils municipaux, ceux de la paroisse et du village. Ils diffèrent d'opinion sur un projet de fusion. Le maire Florian Paiement, du village, la qualifie de "nécessaire et inévitable en raison des problèmes communs auxquels ils ont à faire face".

Le maire Donat Lauzon, de Saint - Timothée - paroisse, ne l'entend pas ainsi toutefois. Il songe plutôt à annexer le secteur Nitro, en banlieue de Valleyfield. La construction domiciliaire en ce lieu à commencé au début des années 1940, à l'intention des milliers d'employés qui travaillaient alors aux fabriques de poudre de la Canadian Industries Limited, qui furent vendues depuis à la C.I.L. Le village appartient au gouvernement fédéral depuis 1945. On laisse entendre que la société centrale d'hypothèque et de logements consentirait à vendre ses maisons aux occupants actuels, à prix d'aubaine.

D'ailleurs, le maire Florian Paiement et les six conseillers approuveront un règlement relatif à leurs traitements, au cours de leur prochaine rencontre ordinaire. Le maire touchera un montant annuel de $600 et les conseillers, $300.

Au cours d'une assemblée publique à ce sujet ces jours derniers, aucun contribuable ne s'est opposé à un versement de traitements aux conseillers municipaux. Il apparait cependant que ces administrateurs formuleront une requête en annexion auprès du ministère des Affaires municipales.

Trois nouveaux dispensaires sur la Basse-Côte Nord

QUEBEC. — Trois villages de la Basse-Côte Nord disposeront cet hiver de dispensaires modernes entièrement équipés. Ils ont été construits par le ministère de la Santé à un coût total de $50,000 afin de faire respecter dans cette région éloignée du Québec la loi de l'Hygiène. Les infirmières préposées à chacun de ces postes sont en mesure de procurer à la population des soins mineurs et d'urgence.

Ces trois dispensaires se trouvent à Kégaska, La Tabatière et Rivière-Saint-Paul situées respectivement à 535, 650 et 744 milles de Québec. Ils sont de construction préfabriquée et ont été assemblés sur place au prix de grands efforts du fait des difficultés d'accès. Le ministère de la Santé du Québec est en train d'en parachever l'habitabilité avant la venue de l'hiver.

Les trois postes sont approvisionnées en eau potable. Celui de Kégaska est équipé au gaz propane. A Rivière-Saint-Paul, c'est un groupe électrogène du ministère de l'Education qui fournit énergie et lumière.

Seul le poste de La Tabatière est relié à l'Hydro-Québec. Les installations électriques sont cependant prêtes à être raccordées lorsque l'Hydro-Québec sera en mesure de fournir l'électricité à Kégaska et à Rivière-Saint-Paul.

Tous construits sur le même modèle, ces dispensaires mettent à la disposition de l'infirmière en poste une salle de clinique, deux chambres, un vivoir, une cuisine et une salle de bain.

La clinique est équipée d'appareils modernes qui permettent à l'infirmière de dispenser les premiers soins avant de diriger les malades vers les hôpitaux du Hâvre Saint-Pierre, de Harrington Harbour, de Blanc-Sablon, ou même des grands centres comme Québec ou Montréal, si le besoin s'en fait sentir. De plus, l'infirmière effectue le travail de prévention qui se fait normalement dans une unité sanitaire (vaccins, examens des enfants, hygiène publique, etc. . . .) Elle prête également son assistance au moment des accouchements et fait profiter de ses services les postes environnant le sien, dont le plus près est souvent à une douzaine de milles. Pour s'y rendre, l'infirmière doit utiliser les moyens de transport les plus divers, soit la chaloupe, le bateau, l'avion, le skidoo, le cométique (traineau esquimau traditionnel) soit le camion s'il y a une route qui relie un poste à un autre.

La construction de ces trois dispensaires est une réalisation à l'actif du Service du matériel du ministère de la Santé du Québec.

Pour éviter "une situation révolutionnaire en elle-même", il faudra un ministère de la Main-d'oeuvre très efficace

— Jean Marchand

par Claude Turcotte

QUEBEC. — Si l'on ne réussit pas à rendre le futur ministère de la Main-d'oeuvre "très efficace le plus tôt possible" on ne pourra pas selon M. Jean Marchand, "faire autrement que de se trouver dans une situation révolutionnaire en elle-même".

Jean Marchand

Le ministre fédéral de la Main-d'oeuvre et de l'Immigration, M. Jean Marchand, a reçu un accueil très sympathique de la part de 250 employés de son ministère et de la Commission d'assurance-chômage, qui participaient en fin de semaine à un colloque sur la sécurité de l'emploi, à l'Université Laval de Québec.

M. Marchand n'a fait que de petites allusions, sur un ton surtout humoristique, à la grève du rail et à la session de la Chambre des communes qui débute aujourd'hui même à Ottawa.

Le député de Québec-Ouest et ancien président de la CSN s'attend que les députés de l'opposition se montrent durs envers le gouvernement et plus particulièrement envers lui, étant donné sa carrière de syndicaliste.

En badinant avec son auditoire, M. Marchand a déclaré, samedi soir, "j'ai besoin de ces quelques heures de récupération, avant la semaine prochaine, qui sera très dure comme vous le verrez".

Quelques minutes plus tard, le ministre a confié à LA PRESSE qu'il allait prendre position au cours de la session, convoquée spécialement pour apporter une solution à la grève du rail.

Il a ajouté qu'il dirait autre chose que ce qu'il a déclaré la semaine dernière à Nicolet, alors qu'il avait soutenu qu'il ne fallait pas partir en peur avec cette grève du rail et que les interventions du gouvernement ne devaient pas constituer une menace au droit d'association des travailleurs.

Le député de Québec-Ouest n'a cependant pas voulu révéler le sens de l'intervention qu'il fera à la Chambre des communes dans les jours qui viennent.

Samedi soir, M. Marchand a surtout parlé du rôle actif que devra jouer le ministère de la Main-d'oeuvre, un instrument qu'il considère essentiel dans une société industrialisée.

Il a précisé que le problème du plein emploi était d'abord la responsabilité du gouvernement comme tel. Au ministère de la Main-d'oeuvre, il s'agit principalement de venir en aide à des hommes, des individus, victimes de l'évolution technique ou économique.

L'adaptation des travailleurs à l'automation dans l'industrie apparait au ministre comme "un des problèmes fondamentaux dans une société industrielle et ce sera, a-t-il ajouté, le problème numéro un avant longtemps au Canada".

Il importe de s'assurer, a poursuivi le conférencier, que la société n'est pas injuste envers la main-d'oeuvre ; la société a même "un intérêt mesquin" à ce que ses travailleurs puissent s'adapter à l'évolution technologique.

"La société, globalement, a-t-il expliqué, a des responsabilités envers le travailleur, qui doit se reformer ou se recycler à 35 ou 45 ans.

"Aujourd'hui et de plus en plus, il est normal qu'un travailleur retourne à l'école pour apprendre un nouveau métier ou mettre ses connaissances à jour, la société doit donc le traiter normalement.

"A 45 ans, un homme qui s'aperçoit qu'il n'a plus de raison d'être, c'est une tragédie."

M. Marchand a indiqué que les problèmes de l'automation "ne sont pas du roman" et qu'ils existent de plus en plus, notamment dans le conflit actuel des employés du rail.

Si le ministère de la Main-d'oeuvre ne parvient pas à être efficace, et ce, le plus tôt possible, dans le règlement des problèmes de l'automation, "on ne pourra pas faire autrement que de se trouver dans une situation révolutionnaire en elle-même".

Le ministre a commenté qu'on ne mettait pas, par exemple, 2,000 travailleurs à pied, dans une ville relativement petite, sans développer un esprit de grand mécontentement dans la population.

L'immigration sélective prouve déjà son utilité

QUEBEC. (PC) — "Rien ne sert de donner l'alarme devant l'immigration ou de prétendre qu'elle accentue le chômage", a déclaré samedi M. Jean Marchand, ministre de la Citoyenneté et de l'Immigration.

Alors qu'il participait à un colloque placé sous l'égide de l'Association Internationale du personnel de la sécurité de l'emploi et de la section des relations industrielles de l'Université Laval, le ministre a soutenu qu'une politique d'immigration établie en fonction des besoins de notre économie ne peut que nous être salutaire.

"D'ores et déjà, a précisé M. Marchand, il est admis que l'immigration sélective nous apporte de nouveaux talents, de nouvelles entreprises et de nouveaux capitaux fort utiles à notre activité commerciale et financière."

Parlant de la nouvelle ligne de conduite de son ministère, en ce qui regarde l'immigration, le ministre fédéral a dit qu'en vertu des nouvelles méthodes administratives, son ministère mettrait tout en oeuvre pour que l'immigrant soit bien renseigné sur ce qui l'attend au Canada quant aux conditions de travail, aux salaires et traitements, au niveau de vie et aux occasions d'emploi.

Le problème de la sélection

En ce qui concerne le choix des immigrants, M. Marchand a clairement laissé entendre que son ministère verra à bien renseigner les émigrants dans leur propre pays sur leur établissement projeté au Canada et qu'il les dirigera vers les endroits où ils seront le plus en demande.

Le ministre a par ailleurs déploré qu'en France, on ne connaisse pas assez le Canada et que notre publicité soit déficiente.

"En conséquence, si nous voulons que les Français viennent chez nous en plus grand nombre, il importe de nous faire mieux connaitre et de leur démontrer plus clairement les avantages qu'ils pourraient retirer de leur établissement au Canada", a ajouté M. Jean Marchand.

L'ancien chef syndical a toutefois maintenu "qu'il faudrait que nous soyons prêts nous-mêmes à les accueillir un peu mieux que par le passé."

A ce sujet, son ministère prépare une enquête dans le dessein de déterminer jusqu'à quel point il est vrai que nous serions portés à réserver un mauvais accueil aux immigrants et jusqu'à quel point, ils trouvent difficilement leur établissement chez nous.

Hausse de salaire dans l'industrie du maillot de bain

Environ 400 ouvriers de l'industrie du maillot de bain de Montréal ont obtenu une hausse de salaire variant entre 30 et 75 cents l'heure répartie sur trois ans.

L'Union internationale des ouvriers du vêtement pour dames (CTC) annonce qu'ainsi les ouvriers obtiendront $11.25 de plus par semaine, tandis que les coupeurs, qui reçoivent la hausse la plus élevée, verront leur salaire hebdomadaire augmenté de $28.12 d'ici l'expiration de ce contrat.

Le vice-président du syndicat, M. Bernard Shane, fait savoir que le nouveau contrat procure également une fête légale de plus, une réduction des périodes d'apprentissage, deux périodes de repos de 10 minutes par jour, la sécurité de l'emploi dans les cas de changements technologiques, et un contrôle rigide dans l'octroi des sous-contrats.

Enquête "pré-grève" demandée à la Canadian Copper Refiners

Le syndicat des Métallos a demandé au ministre du Travail, M. Maurice Bellemare, d'entreprendre une "enquête pré-grève" pour tenter d'éviter le conflit ouvrier qui se prépare à la Canadian Copper Refiners. La compagnie Canadian Copper Refiners est une filiale de Noranda Mines. L'usine, située à Montréal-Est, emploie 900 métallos.

Le directeur provincial du Syndicat, M. Jean Gérin-Lajoie, a déclaré qu'il reste encore plusieurs semaines avant que le conflit puisse être déclenché légalement, "mais nous croyons nécessaire que le gouvernement prenne connaissance de tous les faits avant que le conflit ne sombre définitivement dans le précipice", a-t-il dit.

"Il semble évident que la compagnie veuille provoquer un arrêt de travail illégal, a dit M. Gérin-Lajoie; elle a déjà commencé à entreposer dans son usine des lits et matelas, des réfrigérateurs et des victuailles. A plusieurs semaines de la grève légale, c'est de la provocation et c'est un facteur qui suscite un climat d'énervement et d'impatience chez les employés."

photo LA PRESSE

Vote aux Nations unies modèles

Le Chalet de la montagne a abrité samedi après-midi une séance de l'assemblée générale des Nations unies modèles, qui clôturait un colloque commencé mardi dernier à l'intention d'étudiants du niveau secondaire. Le colloque se déroulait sous les auspices des sections Ville-Marie et de Montréal de l'Association canadienne des Nations unies. Ci-haut, le vote des délégations, lors d'une des nombreuses résolutions qui ont été présentées.

L'ONU modèle veut le retrait des forces américaines du Sud-Vietnam

Retrait des forces américaines et nord-vietnamiennes du Sud-Vietnam, reconnaissance de tous les partis politiques au Sud-Vietnam, élections libres au Sud-Vietnam d'ici un an sous la surveillance de l'ONU, etc., tel était le contenu d'une résolution présentée samedi à l'assemblée générale des Nations unies modèles, réunie au Chalet de la montagne. Cette séance clôturait le colloque tenu, sous les auspices des sections Ville-Marie et de Montréal de l'Association canadienne des Nations unies, depuis mardi dernier.

La plupart des participants étaient des jeunes du niveau de l'école secondaire, ce qui ne les empêchait nullement de se familiariser avec les questions internationales en "jouant" à les régler. Cela laissait l'impression d'une pièce de théâtre dont les personnages — censés être des délégations de gouvernements — et les acteurs étaient collectifs, et qui aurait porté sur l'actualité internationale de telle façon que l'intrigue soit une copie à peu près conforme (encore que parfois anticipée sans doute) d'une séance de l'Assemblée générale de l'ONU.

Internationalisation de la Lune

On a ainsi présenté diverses résolutions (notamment sur l'internationalisation de la Lune, l'apartheid, la représentation de la République populaire chinoise, la Rhodésie, la fin de l'exploitation des pays sous-développés) et discouru sur elles. On a réadmis l'Indonésie à l'ONU, les délégations afro-asiatiques ont quitté la salle pendant que la déléguée sud-africaine parlait, et les représentants du gouvernement Tchang Kai-chek en ont fait autant lors d'un débat sur la Chine... Dans certaines délégations, on avait poussé le souci de réalisme jusqu'à tenter d'imiter certains costumes nationaux. Il y eut parfois des ratés, comme lorsque la délégation albanaise vota par erreur contre une résolution censée oéplaire à Pékin, mais, dans l'ensemble, on a eu affaire à un microcosme assez réussi de l'ONU.

Une centaine d'institutions du Québec, d'Ontario, du Nouveau-Brunswick et de New York étaient représentées.

Quant au colloque proprement dit, il a porté sur la paix et son édification et les jeunes participants purent entendre un certain nombre de conférences à ce propos.

Le colloque était sous la direction de M. Yves Breton. Par ailleurs, les "délégations" ont bénéficié des conseils de Mlle Mary Fletcher, troisième secrétaire de la délégation canadienne à la véritable ONU.

Là aussi, la grève des chemins de fer a eu son incidence: une vingtaine de participants qui devaient rentrer chez eux en train ont dû se trouver d'autres moyens de transport et l'Association canadienne des Nations unies y a pourvu.

On a aussi annoncé à cette occasion que le prochain "séminaire" interprovincial des Nations unies modèles aurait lieu, non pas à l'ONU même, à New York, comme les quatre premières fois, mais plutôt à Montréal, dans le cadre de l'Expo.

Bourses

A la fin de la séance de samedi, on a fait connaitre les noms de 27 des participants qui venaient d'être choisis par leurs pairs pour bénéficier de bourses qui leur permettront de participer à d'autres colloques analogues.

Voici la liste des récipiendaires : M. David Archer, d'Arvida, Mlles Louise Bissonnette, de LaSalle, et Allen Broadway, de Pierrefonds, MM. Barry Campbell, de Mont-Royal, Michel Chartrand et Gilles Chartier, de Montréal, Grant Clowerick, de Sherbrooke, Mlles Faith Corbett, de Pointe-Claire, et Monique Daviau, de Montréal-Nord, MM. Jean-Paul Dubois, de St-Léonard, David Gold, de Mont-Royal, Martin Heppner, de Montréal, André Lamy, de Pointe-aux-Trembles, et Pierre Laramée, de Verdun, Mlle Diane Lavigne, de Grand'Mère, MM. Peter Liebl, de Montréal-Ouest, et Pierre Auger, de St-Laurent, Mlle Mary Kai-Manson, de Pointe-Claire, M. Richard Martell, de Montréal, Mlle Denise McInnch, de Granby, MM. John Petters, de Mont-Royal, Robert Periard, de Montréal-Nord, et Richard Séguin, de Verdun, Mlles Mary Sutherland, de Lachine, et Nancy Varcoe, de Como, ainsi que MM. Edwin Yen, de Lachine, et André Caron, de Montréal.

L'intérêt n'est la clef que des actions vulgaires.
Napoléon 1er

L'intérêt personnel est le poison de tout sentiment vrai.
Tacite

En 10 ans, le nombre des Français est passé de 43 à 49 millions

L'Institut National de la Statistique et des Etudes Economiques de France vient de publier une rétrospective des chiffres de la population française depuis 1955.

Cette étude montre la poussée démographique sans précédent au cours de cette dernière décennie.

Au 31 décembre 1955, la France comptait 43,615,000 habitants. Au 31 décembre dernier, ce nombre s'élevait à plus de 49,300,000. C'est donc à près de 6,000,000 que l'on peut estimer l'accroissement de la population française en dix ans.

En somme, la France a gagné depuis 1955, l'équivalent de deux villes de l'importance de Paris ou de onze villes de l'importance de Lyon.

Cet accroissement est dû surtout au niveau de plus en plus élevé des naissances, qui est passé de 802,000 en 1955 à 874,000 en 1964 — année record — et au nombre relativement bas des décès qui s'est maintenu au niveau de 520,000 par an.

De plus, la régression de la mortalité infantile a fait des progrès spectaculaires.

Le NPD concentre ses forces en Ontario

OTTAWA. (PC) — La mutation de Terence Grier dans la hiérarchie du Nouveau Parti Démocratique est une nouvelle preuve que le parti socialiste a choisi de concentrer ses efforts politiques en Ontario.

M. Grier quittera bientôt son poste de secrétaire général pour devenir l'assistant de M. Donald MacDonald, chef du parti en Ontario.

Selon des informateurs, la principale raison de ce changement est d'accélérer la structuration de l'organisation en vue des prochaines élections provinciales. Certains membres du NPD croient que le premier ministre, M. John Robarts, déclenchera ces élections pour l'automne de 1967.

La mutation de M. Grier est un aspect de l'activité intense qui règne dans le parti en vue de percer en Ontario.

Le travail de structuration se poursuit depuis deux ans déjà. Et selon certains membres, le parti se trouve après ces deux années au même point qu'il en était deux semaines avant les élections de septembre 1963.

La première étape de la planification était de faire état du choix des candidats dans les 60 et 70 sièges où le NPD espère remporter la victoire. Dans ces comtés, le parti a ou un candidat déjà choisi, ou une personne préparée pour la course.

Cette année, le NPD a également tenu une série de conférences sur la politique du parti.

Le nombre des cotisants s'est élevé de 10,000 à 21,000 depuis deux ans. Ce nombre n'inclut par les membres affiliés à travers leur syndicat.

Les gens du parti sont très discrets en ce qui concerne les finances, mais selon toute apparence, l'argent ne manque pas. Le NPD compte utiliser cet argent pour ajouter au moins deux autres organisateurs à son équipe qui est actuellement composée de six membres.

Un dirigeant du parti a laissé entendre que la lutte en Ontario se fera surtout entre le NPD et le parti libéral. Le but du parti serait en effet de déloger les libéraux en tant que parti officiel d'opposition.

Saison exceptionnelle des érablières

Le Service de la forêt rurale du ministère des Terres et Forêts annonce que les érablières ont connu au Québec, le printemps dernier, une saison exceptionnelle. Grâce à un sol forestier bien pourvu d'eau à l'automne, un hiver qui préserva ce sol du gel, des oscillations de température idéales au temps des sucres ont permis aux érables du Québec de connaitre une saison d'abondance en 1966.

Dans les érablières où le Bureau de renseignements forestiers du ministère des Terres et Forêts apporte une aide technique, le rendement en livres de sucre par entaille a atteint une moyenne de 1.445 livre, au cours du printemps dernier. C'est une augmentation de 43% sur la moyenne de 1965. Le rendement à l'entaille de 1966 surpasse de beaucoup les rendements des vingt dernières années. Il se peut même que les érables n'aient jamais atteint une telle production.

Au cours du printemps 1966, les exploitants d'érablières ont connu une saison exceptionnelle. Dans toutes les régions, la coulée fut abondante, la récolte de la sève très facile, la saison des sucres a été assez courte et la production du sirop était de très grande qualité. Quant à la mise en marché des produits de l'érable, les prix ont été fermes et la production s'est écoulée rapidement. Toutefois, il y eut un peu moins d'érablières entaillées en 1966 qu'en 1965, principalement dans la région de Montréal.

CARRIÈRES et PROFESSIONS

PRODUITS DIAMANT LTÉE (Vachon)

Est à la recherche de vendeurs d'expérience pour son département institutionnel, hôtel et restaurant. Les candidats devront être âgés de 27 à 35 ans. Salaire, boni, voiture fournie, dépenses payées, assurance maladie, fonds de pension, etc. . . .

Postez votre "curriculum vitae" à

PRODUITS DIAMANT LTEE
11888 rue Ste-Gertrude, Montréal-Nord
a/s de M. André Gratton

(S.V.P. pas d'appel téléphonique.)

DEUX SECRÉTAIRES

Salaires jusqu'à $6,364, selon les qualifications
Allocation spéciale en plus

SECRETAIRE du Commissaire Général
SECRETAIRE du Commissaire Général adjointe

au

PAVILLON DU GOUVERNEMENT DU CANADA
ILE NOTRE-DAME
MONTREAL

Agir à titre de secrétaires particulières et recevoir personnalités importantes et visiteurs au Pavillon du Gouvernement du Canada de l'Expo 67, etc. Posséder couramment les langues française et anglaise et pouvoir transcrire de la dictée à une grande vitesse, expérience progressive à titre de secrétaire, qualités personnelles appropriées. Les candidates devront être disponibles aussitôt que possible et pour toute la durée de l'Expo 67.
Pour détails et inscription :

COMMISSION DU SERVICE CIVIL

Suite 1038, 1165 rue Bleury, Montréal 1, P.Q. Les formules de demande sont aussi disponibles au Service national de placement et au bureau de poste.
Mentionner le numéro 66-M1042 pour ce concours. Délai d'inscription : 31 août 1966.

R. L. CRAIN LIMITEE

jeunes filles . . . jeunes dames . . .
vous rêvez d'une carrière intéressante . . .
à la mesure de vos capacités ?
une compagnie canadienne vous offre la réalité,
dans un domaine d'actualité et d'avenir . . .
l'analyse de systèmes !

vous avez
de 24 à 35 ans,
une éducation universitaire de préférence ou,
des connaissances en comptabilité,
travaillé au moins 2 ans dans un bureau ou,
été employées dans un autre domaine,
une apparence et un habillement simple et de bon goût...
vous parlez
anglais ou vous êtes bilingues ?

nous vous offrons
un entrainement complet dans l'analyse de systèmes
un salaire à discuter suivant votre compétence . . .

Bureaux d'un océan à l'autre

Ecrivez à casier postal 1200, Westmount 6, P.Q.

CONTROLEUR BILINGUE

demandé

De préférence membre de l'Institut des Comptables Agréés et âgé de 30 à 35 ans. Devra prendre charge d'un système de compilation électronique (Data Processing).

S.V.P., fournir votre "curriculum vitae"
Toute correspondance sera strictement confidentielle.

ADRESSER A

CASE 8398, LA PRESSE

TECHNICIEN en ARCHITECTURE

UNIVERSITE DE MONTREAL

FONCTIONS : participation à la préparation de plans et devis des aménagements des édifices existants, contrôle technique et vérification de l'aspect architectural des plans et devis dans projets de construction.

QUALIFICATIONS : diplômé d'un institut technique ou l'équivalent (études inachevées en architecture, génie), expérience minimum de huit (8) à dix (10) ans dans un bureau d'architectes ou grande entreprise privée ou gouvernementale.

Salaire à déterminer selon qualifications.
Programme complet de bénéfices marginaux.

Veuillez faire parvenir curriculum vitae complet au :

SERVICE DU PERSONNEL
CASE POSTALE 6128
UNIVERSITE DE MONTREAL
733-9951, POSTE 531

LABORATOIRE DE PRODUITS PHARMACEUTIQUES recherche

TECHNICIENNE POUR LABORATOIRE DE CONTROLE

Expérience en instrumentation nécessaire pour analyser matières premières et fabrication. Nord de la ville.
Donnez "curriculum vitae" et salaire désiré à :
Case 8397, LA PRESSE

ARPENTEUR-RÉSIDENT

DEMANDE

Homme de 25 à 35 ans avec 5 ans d'expérience dans la construction des routes et arpentages pour la surveillance des travaux dans un bureau d'ingénieurs conseils.

TEL. : 653-3228

GERANT DE MAGASIN DE DRAPERIES

Personnes expérimentées en commerce de draperies au détail, bilingues, pour chaîne de magasins en progrès rapides. Salaire excellent, bonis d'encouragement, tous avantages de compagnie.

Appeler M. Alfred — 381-8841
DRAPERIES MONTREAL INC.

COMPTABLE

Compagnie de construction bien établie, située dans le nord de la ville, demande un comptable bilingue avec expérience pour position permanente à son bureau chef. Le candidat devra assumer ses responsabilités avec minimum de surveillance ; il devra être capable d'analyser les rapports financiers et ainsi pouvoir reconnaitre les différents secteurs nécessitant investigation. Poster "curriculum vitae" à

FRANCON (1966) LIMITEE
C. P. 2000 — ROSEMONT, MTL 36 QUE.
Personnel — Confidentiel M. A. L. Martin

ARCHITECTE

Diplômé d'une promotion récente pour travaux de composition et de présentation afférents à des projets d'art urbain (Urban Design) pour une entreprise s'occupant d'architecture et d'urbanisme.

Demandez une entrevue à
M. CHARNEY
731-9648

COMPTABLE

Une municipalité située sur la Rive-Sud, aux environs de Montréal, recherche les services d'un comptable pour seconder le trésorier dans ses fonctions. Les candidats doivent être bilingues, diplômés d'une école supérieure et avoir fait quelques années d'étude en sciences commerciales ou comptabilité.
Une expérience du domaine municipal pourra compenser en partie pour l'instruction requise.
Le salaire initial est attrayant et les augmentations sont en fonction du rendement. L'employé bénéficie d'un programme élaboré d'avantages sociaux.
Prière d'adresser le curriculum vitae et de mentionner le salaire désiré à

CASE 8395, LA PRESSE, MONTREAL, QUE.

L'OFFICE NATIONAL DU FILM

DEMANDE

Ingénieur du son (réenregistrement)
Doit pouvoir utiliser les tableaux de mélange à multiple canaux. L'expérience du travail dans un studio de cinéma serait souhaitable. Nous considérerons aussi les candidats ayant une bonne expérience de l'enregistrement du disque ou de l'utilisation des appareils audio de télévision.
Ingénieur du son (extérieur)
Poste intéressant pour un jeune technicien disposé à voyager. Devrait avoir une connaissance approfondie des techniques d'enregistrement et du microphone. Travaillera à l'extérieur et en studio avec les réalisateurs et les équipes de tournage. Les candidats doivent avoir quelques années d'expérience dans un travail connexe.
Technicien en électronique (entretien)
Entretien, réparations, construction, modification d'appareils d'enregistrement à ruban magnétique ou autres. Connaissance de l'électronique du son et de l'équipement d'enregistrement.
Les candidats choisis travailleront à Montréal.
Faire demande par écrit en mentionnant l'âge, l'instruction et l'expérience à :

L'OFFICE NATIONAL DU FILM
Service du personnel
Case postale 6100
Montréal 3, Québec

GÉRANT GÉNÉRAL DES VENTES

LA POSITION

Voici une occasion pour une carrière dans le domaine de l'automobile en détail pour un important concessionnaire. Les responsabilités se composeront de la direction du personnel des voitures neuves et d'occasion, du contrôle de l'inventaire, de la promotion et de la direction générale de la vente ainsi que de l'entraînement des vendeurs.

L'HOMME

de 30 à 38 ans. Bonne éducation, bilingue, expérience nécessaire et une connaisance de l'administration des affaires. Dans votre résumé, veuillez mentionner l'entraînement reçu, expérience, éducation, statut marital et salaire requis.

CASE 8088, "LA PRESSE"

CARRIERES et PROFESSIONS

Les annonces publiées dans cette section sont chargées au tarif uniforme de .70 la ligne agate. Nous accordons la commission habituelle aux agences de publicité.
Le service de cases postales et du retour du courrier est gratuit et strictement confidentiel. La date limite pour réception de ces annonces est fixée à deux jours avant la date de parution.

Téléphonez à 849-4711 poste 323 ou écrivez à LA PRESSE 7, rue St-Jacques, Montréal

ANNONCES CLASSÉES *pour un service rapide:* 844-3711

IMMEUBLE

101 PROPRIETES A VENDRE

A.E. LePAGE (QUEBEC) INC. COURTIERS

CARTIERVILLE

Visite ouverte, samedi, dimanche, lundi, 2 à 4 p.m.

Résidence familiale neuve.. Location idéale, face au golf, près de station de train, écoles. Foyer d'entrée avec escalier circulaire, salon 13' x 20', salle à diner 11' x 14', cuisine avec dinette et chambre à lavage, pièce familiale avec foyer, 2½ salles de bain, 2 garages, 3 chambres d'enfants, chambre du maître avec salle de bain et suite. M.L.S. Occasion exceptionnelle.

$49,000. — 1ère hypothèque élevée à 6¾%, 25 ans

Balance de prix de vente négociable, accessible avec comptant minimum.

12158 CHEMIN DU GOLF
PRES DE JEAN-BOURDON

RENE DASTOUS — 636-1963
MME PEGGY ATRILL — 684-2959

MEMBRE DE LA CHAMBRE D'IMMEUBLE DE MONTREAL

ST-HILAIRE

Cottage Habitant à revêtement aluminium et bois attrayant parfaitement entretenu, sur rue Desrochers, bordée d'arbres. 3 chambres à coucher, salle à manger, vivoir, véranda-soleil, cuisine moderne avec cuisinière et réfrigérateur électriques inclus. Planchers de chêne à chevilles, plafonds à poutres apparentes, garage et atelier séparés. 20,000 pi. car. de terrain. Prix réduit à $23,000 M.L.S.

MAISON DE REVE HORS VILLE MONTEE DES TRENTE 4 CHAMBRES

Charmante maison ancienne en parfait état, sur terrain de 300 x 112 entouré de gros arbres et de 20 pommiers, 1½ salle de bain, boudoir, vivoir à plafond "cathédrale" de 16' de haut et foyer en pierre des champs, garage intérieur avec porte automatique, atelier de bricolage, salle de jeu, serre et remise à outils. Peu de comptant, balance de vente par propriétaire. M.L.S.

BUNGALOW SPLIT-LEVEL D'ADMINISTRATEUR BRIQUE ET REVETEMENT VERTICAL — AVENUE RADISSON

4 chambres, vivoir, salle à manger, 2 salles de bain, 2 foyers à 3 faces en brique, salle de jeu finie, pièces utilitaires et familiales. Piscine "Valmar" entièrement équipée. Sur terrain de 170 x 112 avec arbres magnifiques. Prix réduit à $34,000 ou louera à $200 par mois. M.L.S.

150' DE FRONT SUR RIVIERE RICHELIEU A ½ MILLE DU PONT DE LA TRANSCANADIENNE

Cottage hiver-été, 10 pièces, 4 chambres, 1½ salle de bain, cuisine moderne. Cuisinière et réfrigérateur inclus. Terrain paysager de 23,000 pieds. $28,000. Conditions faciles M.L.S.

MAISON ANTIQUE

Sur terrain de 26,105 pi. car. avec 3,325 pi. car. face à la rivière Richelieu, cette maison très ancienne (1837) est en vente exclusivement pour le prix du terrain, $15,000. Conditions faciles.

APPELER N.M. WEBSTER, 875-2800. RES. 467-2354

EASTERN & CHARTERED TRUST COMPANY, COURTIERS

ADAM - Théodore, bas, 11 appts plus 3 logis de 4 appts 2ième, façade 90, comptant discutable, DU. 8-7753. Imm. Lanthier, Courtier.

ADAM, 7 logements, bien situé, revenu $6,256. Comptant $5,000. 722-7605. IMM. IMPERIAL, COURTIER

ADAM 4 logis, 5 appts chacun, bas libre, garage. Comptant discutable. Imm. Mongeon Courtier, 352-7951.

AHUNTSIC, 2-5, $5,000. Comptant $21,500.

AUBAINE, Pont-Viau, bungalow, grand terrain, $10,800. Comptant $3,000.

OCCASION, 22ième-Jean-Talon, cottage, grand terrain paysagé, comptant $5,000.

MONTREAL-NORD, 2 maisons, sur terrain 75 x 100, $17,500. Comptant $3,000.

VILLERAY, 1-8, 2-4, doit vendre.

18e ROSEMONT, 1-6, 2-3. Comptant $8,000.

ST-MICHEL, 8-4½, revenu $5,592. IMM. GAREAU, 725-9111

AHUNTSIC, aubaine, triplex 38 x 35, terrain 60 x 80, 4 chambres coucher, 2 salles bain, salle lavage, jeux, garage. 10425 Place Prieur. 381-1496.

AHUNTSIC Ouest, Nouveau-Bordeaux, luxueux duplex, écoles, église, commodités. 627-0408.

AHUNTSIC, 2-5 modernes, frais peinturé. Comptant $7,000. Prix $24,000. Imm. Claremont, Courtier, 271-2491.

AHUNTSIC ouest, Nouveau Bordeaux, luxueux triplex, 12127 Joseph-Casavant, 334-7452.

AHUNTSIC, duplex 1 - 4½, 1 - 5, sous-sol fini, 10260 Chambord.

AHUNTSIC, bungalow luxueux, 6 pièces, bon endroit professionnel $30,000. DU. 9-9935.

AHUNTSIC Ouest, Nouveau Bordeau, duplex, 6½, 7, 3 salles de bain, salle de jeux, garage double, $12,000 comptant. 331-1870.

AHUNTSIC - boul. D'Auteuil, triplex détaché, 1-6 pièces avec 3 pièces sous-sol et salle de jeux, haut 2-4 pièces, garage Imm. Bisson Inc. Courtier Jean Brunet, 273-9510.

AHUNTSIC, Péloquin - Fleury, 2-5, bas moderne, clair d'hypothèque. Comptant $6,000. DU. 8-7753. Imm. Lanthier, Courtier.

AHUNTSIC, Guillaume-Chambon, face couvent Regina, luxueux bungalow, 6 appts, soubassement fini, 2 foyers naturels, piscine, garage 3 autos. Comptant discutable, DU. 8-7753. Imm. Lanthier, Courtier.

AHUNTSIC, Peloquin - Fleury, magnifique cottage 5 appts, Delaroche - Prieur, cottage 6 appts, terrains 50 x 100. Comptant discutable. DU. 8-7753. Imm. Lanthier, Courtier.

AHUNTSIC ouest, 10720 Verville, cottage moderne, intérieur luxueux, 3 chambres, 2 salles de bain, sous-sol fini, pas d'agent. 331-1709.

AHUNTSIC-ouest, Victor-Doré-Alfred-Laliberté, luxueux duplex et triplex, sous-sol fini, dernier projet.

AHUNTSIC OUEST, TERRASSE FLEURY, 2 BATISSES SEMI-DETACHEES, 18 LOGEMENTS CHACUNE, 4½ MODERNE, BUANDERIE, REDIFFUSION, CHAUFFAGE CENTRAL, STATIONNEMENT 40 AUTOS. REVENUS $42,000. PRIX $140,000. CHACUNE COMPTANT A DISCUTER. 389-5498, 331-3232.

Anjou cottage, comptant, $2,100. St-Pierre
IMMEUBLES GOULET COURTIERS
3130 SHERBROOKE EST — 526-6655

Anjou, 8 pièces, vacant, comptant $6,000.
IMMEUBLES GOULET COURTIERS
3130 SHERBROOKE EST — 526-6655

Anjou près école $4,000. — St-Pierre.
IMMEUBLES GOULET COURTIERS
3130 SHERBROOKE EST — 526-6655

Anjou bungalow, garage, comptant $5,000.
IMMEUBLES GOULET COURTIERS
3130 SHERBROOKE EST — 526-6655

Anjou duplex détaché, comptant discutable
IMMEUBLES GOULET COURTIERS
3130 SHERBROOKE EST — 526-6655

ANJOU, derniers duplexes, hypothèque 6½%, comptant $2,000. 6½-8½, salle de jeu finie, 3 salles de bains, 3 cuisines. Vis-à-vis écoles. Haut loué. RA. 7-6035, RE. 7-4684.

★ AUTEUIL $325 COMPTANT ★
Joli bungalow, 3 chambres à coucher, salon, cuisine, grand sous-bassement.
VAL-COURT CONSTRUCTION LTD.
625-6431

AVENUE Auteuil, 2 x 5, semi-détachée, garage sur rue, terrain 50 x 150. Y. Goulet, 279-8414, soir: 388-8515. IMM. ST-HUBERT, COURTIERS

Avenue 5 logements comptant $5,000.
IMMEUBLES GOULET COURTIERS
3130 SHERBROOKE EST — 526-6655

101 PROPRIETES A VENDRE

WESTMOUNT

Au sommet de la montagne. Maison ayant besoin de réparations, à vendre pour valeur du terrain.

Affaire exceptionnelle pour personne avec initiative.

Pour information appelez G. Colin, F.R.I.

LES IMMEUBLES DOMUS INC.

Courtiers au Port-Royal
1455 Sherbrooke Ouest
937-9511

ANJOU

NEUF
2-5½, SOUS-SOL FINI

- GARAGE DOUBLE
- 2 SYSTEMES INDIVIDUELS ELECTRIQUES OU HUILE, AU CHOIX

PRIX: $25,900

NORBERT AUBIN INC.

NOUVEAU PROJET

8323 boul. De Louvresse

DIRECTION: PREMIERE RUE A L'OUEST DE MONTEE ST-LEONARD AU NORD DU BOUL. METROPOLITAIN. VOIR NOTRE ENSEIGNE.

351-0153 — 352-2480

DE 2 A 9, SUR SEMAINE
DE 2 A 5,
SAMEDI ET DIMANCHE.

OUI

TANT QU'IL Y EN AURA BONI DE $500 POUR TRAVAUX D'HIVER, HYPOTHEQUE A 6¼% DE LA N.H.L., VERSEMENT INITIAL DEPUIS $450. SEULEMENT, BUNGALOWS, SPLIT-LEVELS ET MAISONS A 2 ETAGES, 3 ET 4 CHAMBRES. LE PRIX COMPREND POELE, REFRIGERATEUR, ET ANTENNE DE T.V. GARAGES CHAUFFES ENCASTRES, HABITABLES EN SEPTEMBRE, OCTOBRE OU NOVEMBRE. 12 MINUTES DU CENTRE DE LA VILLE. IL N'EN RESTE QUE QUELQUES-UNS. APPELEZ MAINTENANT 787-9155; TANT QU'IL Y EN AURA.

BAUDELAIRE - Jean-Talon, luxueux 2-5½, 30', salle jeux. Comptant $8,000.
IMM. PREVOYANCE COURTIERS
RA. 7-3747

BEAUBIEN, 1-10½, 3-4½, ultra spacieux, (3 terrains) comptant $15,000.
IMM. PREVOYANCE COURTIERS
RA. 7-3747

Beaubien 40 logements $48,700. échange
IMMEUBLES GOULET COURTIERS
3130 SHERBROOKE EST — 526-6655

BEAUGRAND nord Sherbrooke, bungalow détaché, 5 appts, libre. Comptant $4,000. Imm. Mongeon, courtier. 352-7951.

BEAUMONT, 79 à 89, près Clark, $22,000, revenu annuel $3,276. Bonnes conditions, comptant discutable. 769-3253.

BELANGER & 2e avenue, 1 x 5, 2 x 3, échangerait pour 8 logements. H. Joannette, 279-8414.
IMM. ST-HUBERT, COURTIERS

Bélanger, bachelor, revenu $14,044. St-Pierre
IMMEUBLES GOULET COURTIERS
3130 SHERBROOKE EST — 526-6655

Bercy 8 logements, revenu $5,160.
IMMEUBLES GOULET COURTIERS
3130 SHERBROOKE EST — 526-6655

Bibeau, bungalow, terrain 60 x 114 St-Pierre
IMMEUBLES GOULET COURTIERS
3130 SHERBROOKE EST — 526-6655

BORDEAUX, 2185, 2193, 1-8, 4-4, revenus $3,624. $27,000. 861-2030. 688-0335.

Bordeaux revenu $4,320. Comptant $8,000.
IMMEUBLES GOULET COURTIERS
3130 SHERBROOKE EST — 526-6655

BORDEAUX ouest, triplex luxueux, bas, grand hall, salon, salle dîner, cuisine, fourneau mural, réfrigérateur, laveuse vaisselle couleur, 4 chambres, 3 salles bain, sous-sol, salle, foyer, buanderie, laveuse, sécheuse, repasseuse. Tapis mur à mur haut et bas. Garage double, porte électrique. 334-1895.

BORDEAUX PRES BEAUBIEN
3 logis, 1-6, 2-3½, prix $15,500, comptant $5,500.

BOSSUET, 528, coin Notre-Dame, 5 duplex neufs deluxe, fermés, cave finie. Comptant $4,000. M. Ouellette, 254-1024, 259-4550.

BOSSUET, duplex neuf, prix $26,500, revenus $3,480., comptant $8,500. M. Ouellette, 254-1024, 259-4550.

BOUCHERVILLE, split level sur Marie bres à coucher à vendre ou à louer bien meublé. Inf. 655-5300.

BOUCHERVILLE, luxueux 6½ pièces, libre 1er septembre, comptant $5,000. C. M. H. C. 6¼%, 655-0781.

BLVD L'ASSOMPTION, 1-5, 3-3, moderne, 30 x 40, semi détaché, garage. Comptant $6,000. Sacrifierais Courtier.
IMM. BEAUCHESNE, 388-1171

12206 A 12214 boulevard Gouin est, 3 maisons, terrain 92 x 212, $3,900. revenus, aubaine. Courtiers 849-6134.
IMM. MARQUETTE INC.

PIE IX-Jean-Talon, 1-6 libre, 2-3, façade, 31'. Comptant $10,000. Imm. Mongeon, courtier, 352-7951.

BOURBONNIERE, 8-5, détaché, fermés, 4 garages, terrain. Comptant $15,000. 722-7605.
IMM. IMPERIAL, COURTIER

BREBEUF - Mont-Royal, 2-4, bas libre, clair d'hypothèque. Comptant $6,000 DU. 8-7753. Imm. Lanthier, Courtier.

BROSSARD ET ST-HUBERT
Bungalows neufs, 5 pièces, à partir de $12,900 à $17,000, comptant $800 et plus. Bureau, 630 boul. Provencher, Brossard; ouvert fins de semaine. 672-5901, 365-0400.

BROSSARD, bungalow 5 pièces, paisible, terrain boisé, 100 x 100, près écoles, églises, magasins, $9,500. 659-1067.

BRUNET, Montréal-Nord, coin de rue, duplex 2 ans, 5½, tout meublé, aucune offre raisonnable refusée. Propriétaire, 323-6717. Pas d'agents.

Cartier, revenu $3,096 — Comptant $5,000.
IMMEUBLES GOULET COURTIERS
3130 SHERBROOKE EST — 526-6655

CARTIERVILLE, split-level 8½ pièces, 3 toilettes, bureau avec entrée, garage au niveau de rue, $37,500. Offres raisonnables acceptées. 334-5586.

CARTIERVILLE, magnifique bungalow semi-détaché, 9 pièces, 4 chambres coucher, 2 salles bain. Face parc. Faut voir pour apprécier. Sacrifierais cause départ. 334-0097.

CARTIERVILLE, duplex détaché en pierre, 4752 Boul. Gouin ouest, face à la rivière, paroisse Ste-Odile, 2 grands 6½, sous-sol fini, garage double, près parc, magasins, école, église, $33,900 comptant à discuter. 331-0272.

CARTIERVILLE. Split-level, moderne, 8 pièces. Aubaine, $27,000. Courtiers. 849-6134.
IMM. MARQUETTE INC.

CASGRAIN - Jarry, 1-6, 2-4, bas libre. Comptant $5,000. DU. 8-7753. Imm. Lanthier, Courtier.

CENTRAL, triplex, $1,200 revenu; $9,000. Comptant $1,000. Municipal, courtier, 526-7010.

Chabot, 2 x 5½, terrain 50 x 100. St-Pierre
IMMEUBLES GOULET COURTIERS
3130 SHERBROOKE EST — 526-6655

CHAMBLY, Rive sud, 6 grands terrains 76 x 235, près église, école, centre d'achats. Comptant à discuter. Hypothèque 6%. Cause santé. 658-2945.

101 PROPRIETES A VENDRE

REDPATH

BELOEIL

Bungalow construction hors série avec abri d'auto — 3 chambres à coucher — cuisine — salle familiale attenante — grande salle de bain et vivoir confortable — cuisinière et four encastrés — très bien situé sur beau terrain et patio — réduit à $16,000, conditions et termes très faciles. Maurice Lefebvre — 467-4387.

ST-HILAIRE

Bungalow pierre et brique, terrain paysager 75 x 126 — vivoir — 3 chambres à coucher — cuisine et dinette — 1½ salle de bain — $12,600. Maurice Lefebvre — 467-4387.

Sur terrain clôturé 100 x 110, pente mont St-Hilaire, bungalow pierre et brique avec garage attenant — grande cuisine avec dinette séparée — vivoir — 3 grandes chambres à coucher et salle de bain tuile céramique avec coiffeuse — maison 53 x 28 en très bon état — très grand sous-sol avec cheminée et toilette, $18,000. Maurice Lefebvre — 467-4387.

Sur les flancs du mont St-Hilaire, quartier domiciliaire paisible — maison remarquable à 3 chambres à coucher — vivoir-salle à manger combinés — cuisine avec cuisinière et four encastrés — réfrigérateur — Garberator, etc. — 2 pièces au sous-sol — abri d'auto — terrain clôturé planté d'arbres — $18,900, hypothèque $12,000. Maurice Lefebvre — 467-4387.

BELOEIL

Près écoles et églises — bungalow moderne 3 chambres à coucher — construction d'excellente qualité — superbe vivoir avec cheminée — cuisine tout à fait exceptionnelle — nouveau MLS — $18,000 avec grosse hypothèque — faites une offre. Peter C. Constable — 467-4387, 467-4595.

ST-BRUNO

Bungalow de grand luxe type ranch, dans section exclusive de St-Bruno, près lac artificiel et ruisseau — terrain 100 x 135 planté de grands arbres — piscine 15x30 — vivoir — 2½ salles de bain — salle de couture — salle de bain attenante à chambre principale — sous-sol comprend salle familiale 14 x 35 avec cheminée en brique — système chauffage 2 zones — garage double — véritable maison d'administrateur — $55,000. Gisèle Masse — 653-2279.

Du vivoir de cette maison, vous avez une vue magnifique de la montagne et de ses flancs — cet attrayant split level de 6 ans est situé sur un beau grand terrain d'angle paysager — huit pièces comprenant une chambre principale 11 x 23 et une grande cuisine en forme de L avec espace pour la table — $18,000 — garage. Gisèle Masse — 653-2279.

REDPATH REALTIES LTD. SUCCURSALE VALLEE DU RICHELIEU 248 SIR WILFRID-LAURIER BELOEIL, QUEBEC

CHAMBLY-OUEST, nouvelle construction, occupation immédiate, bungalow 8 pièces, garage, 4 grandes chambres, salle de jeux finie, spacieuse cuisine et dinette, près églises, école et magasins.

Centura Building Corp., 658-6664

CHAMBORD - Laurier, 6 logements détachés, revenu $4,740. Faut vendre vite Faites offre. $35,000. Imm. Claremont, Courtier, 271-2491.

CHARLEROI, grand magasin, cave cimentée, haut 5½ pièces, neuf. $22,300.
IMM. PREVOYANCE COURTIERS
RA. 7-3747

CHATEAUBRIAND-Beaubien, 3-6 appts bon ordre, cause départ. 681-8541.

CHEMIN de la Bretagne, Laval, split level, 8 pièces. Comptant $4,000. Imm. Letellier Courtier. 259-6753.

Chomedey Bungalow, aubaine prix $17,500.
IMMEUBLES GOULET COURTIERS
3130 SHERBROOKE EST — 526-6655

CHOMEDEY, propriété 7 ans, 1 logis privé, 7 bachelors meublés, chauffage central, cause départ. 681-8541.

CITE LAVAL, bungalow 6 pièces, foyer, garage, parfait état, prix $12,900. comptant $650. Jean DeSerres, 331-3556, 697-5150. Lakefield Realties, courtiers.

CITE Laval, split level 6 pièces, salle de jeux, 2 salles de bain, garage, foyer, en parfait état $13,500. Comptant $800. Jean De Serres, 331-3556, 697-5150, Lakefield Realties, Courtiers.

CITE DE LAVAL, district Chomedey ouest, 2 bungalows neufs, 5½ pièces, abri d'auto (Encore à l'ancien prix). Intérêt 6¼%. Boni $500. Prêts pour occupation. 689-5700, 689-0335.

CITE JACQUES-CARTIER, split-level 8 pièces meublées, sous-sol fini, garage et atelier de travail, entièrement paysager et clôturé. Construction 3 ans. $22,500. Possession immédiate. Cause départ étranger. 677-3045.

Cité Jardin, cottage, comptant $4,000.
IMMEUBLES GOULET COURTIERS
3130 SHERBROOKE EST — 526-6655

CLARK, Fairmount, 1 x 7½; 1 x 6½; rénové, 220, aubaine $16,000. Comptant $6,000. Libre novembre. Pierre Bruyère, 376-2710.
IMM. BRUYERE INC., COURTIER

COTE-DES-NEIGES, 13 logements modernes, $11,800. revenus $70,000., comptant $15,000. Immeubles Marquette Courtiers, 849-6134.

COTE-ST-PAUL, 7 logis, moderne, 2 garages, revenu $4,874, comptant $12,000, sacrifierais Verdun Realties, courtier, demandez G. Picard, 766-3541.

Cuvillier 4 logements $15,000. - Recton
IMMEUBLES GOULET COURTIERS
3130 SHERBROOKE EST — 526-6655

DAVIDSON-Sherbrooke, 2 - 3½, 1 - 3½, modernes, revenu $2,820. Comptant $8,000.
IMM. PREVOYANCE COURTIERS
RA. 7-3747

DE GASPE - Beaubien, 3 étages, commercial, comptant $6,000. Courtier, 849-6134.
IMM. MARQUETTE INC.

DELANAUDIERE près Laurier, 1744, façade 28, bon ordre, revenu $3,300, aubaine, $24,000 pas d'agents. 524-5213

DELAROCHE 6815, 29 logis neufs. Bons revenus, 255-1328 ou CL. 9-0467.

DELORIMIER 5184, 4 logis, garage, 220, Faut vendre. Revenu $2,976. Pas d'agents. $26,000. 721-8882, 581-4573

DELORIMIER, 1 - 6, 2 - 4, cave cimentée, $18,800. Comptant $5,000.
IMM. PREVOYANCE COURTIERS
RA. 7-3747

DELORIMIER 4327, 3 étages, deux 9 pièces, un 11 pièces, moderne, bas libre à l'acheteur, système de chauffage individuel, 279-7043.

DES CARRIERES 2160, 26 logements, moderne, 15 garages, revenu $28,000, prix $183,000. Comptant $38,000. 733-6203.

Des Carrières, revenu $3,096. Comptant $5,000.
IMMEUBLES GOULET COURTIERS
3130 SHERBROOKE EST — 526-6655

DES ECORES, 1 - 7, 2 - 4, 220, garage. Construction supérieure. Comptant $7,000.
IMM. PREVOYANCE COURTIERS
RA. 7-3747

Des Groseilliers, bungalow moderne. Prix $20,000.
IMMEUBLES GOULET COURTIERS
3130 SHERBROOKE EST — 526-6655

4877 DESMARTEAU, duplex, 2-5½, 5 ans, cour, cave, 352-4747.

DESY BOULEVARD, Montréal-Nord, 2 rues à l'est de Lacordaire, nord Henri-Bourasse, duplex neuf, pierres et briques, luxueux, 2-5½ plus sous-sol complètement fini, zonage automatique, 2 systèmes chauffage garage, près autobus, centre d'achats, écoles française et anglaise. Comptant $3000 ou plus. Constructeurs, Charbonneau & Blouin, 259-2757.

DROLET près Rachel, 2-4, cave 6' ciment, garage, comptant $3,000. F. Moscato, courtier, 381-8722.

DROLET, trois, duplex, $15,000 — Loranger.
IMMEUBLES GOULET COURTIERS
3130 SHERBROOKE EST — 526-6655

Drolet triplex $12,000, comptant $2,000.
IMMEUBLES GOULET COURTIERS
3130 SHERBROOKE EST — 526-6655

Du Buisson 3 x 4, prix $20,000.
IMMEUBLES GOULET COURTIERS
3130 SHERBROOKE EST — 526-6655

DUQUESNE 5160, nord Sherbrooke, face au parc, duplex neuf, sous-sol fini, système, garage. 255-7691.

DUVERNAY, ouest, luxueux bungalow, 5 grandes pièces, garage, prix à discuter, 667-7226.

101 PROPRIETES A VENDRE

Des Rosiers

SERVICE RESIDENTIEL

VILLE ST-LAURENT, $26,500., duplex double 3 x 4 et 1 x 3 pièces. Terrain 100 x 120. Grande cave, 2 systèmes de chauffage, air chaud et central, 220 volt. Affaire de succession. Toute offre raisonnable sera étudiée. D. Lallouz, 731-4092.

DUPLEX, 2 x 6, Ville St-Laurent rue Elizabeth. Construction 1963. Terrain 45 x 100. Salle de jeux, 2 foyers, garage 2 voitures. Rez-de-chaussée libre à l'acheteur. Camille Sénécal 331-1988.

OUTREMONT COTTAGE, cette maison de 8 pièces est complètement détachée, elle offre 5 chambres à coucher, 1½ salle de bain, un grand jardin. Excellente localité. Le vendeur prendrait la première hypothèque, à 7%. Exclusif. M. R. Trudeau 276-0836.

ST-DOMINIQUE ET CREMAZIE, 2 x 5 pièces, duplex construit en 1950 avec 4 pièces finies au sous-sol, louées $50.00. Paroisse St-Thomas-Apôtre. 5 minutes du métro. Prix demandé $22,000. N. Boileau 334-8530.

ST-DOMINIQUE PRES FAILLON, à vendre ensemble ou séparément, 3 bonnes propriétés de 35 ans, contenant chacune 3 logements de 6 pièces. 220, planchers durs, fenêtres aluminium. Comptant chacune environ $8,000. Prix $20,500. M.L.S. René Randoin 729-9382.

VILLE DE LAVAL, bungalow 5 pièces, salle de jeux. Bien situé. Comptant minime. $17,500. Roger Raymond 663-1056.

NOTRE PROGRAMME
d'expansion exige l'addition d'un agent féminin et de deux agents masculins. Les candidats devront avoir de l'expérience en immeuble et être bilingues. Pour rendez-vous: Gérard Carignan 845-1144.

VOTRE PROPRIETE
EST-ELLE A VENDRE
OU A ECHANGER
SI OUI,
CONSULTEZ NOS EXPERTS

ARMAND DES ROSIERS INC.

845-1144

Courtiers en Immeubles.

★
DUVERNAY

UNE MAISON MODELE SEULEMENT 5 PIECES, GARAGE CHAUFFE, TERRASSEMENT COMPLETE, ENTREE GARAGE ASPHALTEE. — 661-4408.
★

DUVERNAY, bungalow 5 pièces, faut vendre, départ. E. Bourdeau, 279-8414, soir: 661-1049.
IMM. ST-HUBERT, COURTIERS

DUVERNAY OUEST, luxueux bungalow 6½ fermés, salle jeux. Libre. $17,500.
IMM. PREVOYANCE COURTIERS
RA. 7-3747

DUVERNAY, 3 Place Paul Verlaine, split level 8 pièces, modèle exclusif, salle de jeux avec foyer, bar, 10,000 pi. ca. Valeur $32,000 pour $25,000. Comptant $10,000. Pas d'agents, DU. 8-2129.

DUVERNAY OUEST, bungalow, 7 pièces modernes, foyer, salle jeux. Comptant $3,500. Aubaine. Faut voir. Courtier.
IMM. BEAUCHESNE, 388-1171

DUVERNAY, bungalow près école, centre d'achats, 5 apts, abri d'auto. Transfert $16,500. Comptant discutable, 661-4074.

DUVERNAY, bungalow ou split-level, 5 pièces, libres, grand terrain. Renseignements: Villeneuve Enrg. 721-6779.

EVERETT-Delanaudière, 8 logements 5 pièces. Imm. Letellier Courtier. 259-6753.

FABRE près Rachel, 2-6, $14,900. comptant $3,000, bas libre. 381-8377.

FABRE-EVERETT, 2 x 5, aubaine. — Recton.
IMMEUBLES GOULET COURTIERS
3130 SHERBROOKE EST — 526-6655

FLEURY, 3 - 4½ fermés, neufs, revenu $2,500. $19,800. Comptant $6,000.
IMM. PREVOYANCE COURTIERS
RA. 7-3747

FLORIDE. Projetez-vous de vous construire à Fort Lauderdale? Veuillez consulter Jean-Louis Lacerte, spécialiste en résidence. 2811 N. E. 56th Court, Fort Lauderdale. Tél. 943-1942.

FOREST, duplex. Prix $22,000. — Loranger.
IMMEUBLES GOULET COURTIERS
3130 SHERBROOKE EST — 526-6655

GARIEPY, Montréal-Nord, 5 pièces $12,900. Imm Letellier, Courtier, 259-6753.

GREENFIELD PARK, duplex, terrain 57 x 227. — St-Pierre.
IMMEUBLES GOULET COURTIERS
3130 SHERBROOKE EST — 526-6655

HENRI-BOURASSA, 9 x 4, comptant $5,000. — St-Pierre.
IMMEUBLES GOULET COURTIERS
3130 SHERBROOKE EST — 526-6655

HENRI-BOURASSA, luxueux 1 - 5½, 2 - 3½, 30', $25,800. comptant $5,000.
IMM. PREVOYANCE COURTIERS
RA. 7-3747

JACQUES-CARTIER, cottage 5 pièces, sous-sol fini. départ. G. D. Guérin Cie Inr., Courtier Immeubles, 677-8907.

JACQUES - CARTIER, maison, grand terrain, près Expo. St-Lambert. 677-8227

JACQUES CARTIER. Bungalow 4 grandes pièces commerciale, dont pièces pour magasin avec vitrine, prix $8,000.
IMM. VOLVER COURTIER 676-7761

JACQUES CARTIER. Bungalow briques, 5 pièces, comptant $2,000, balance facile.
IMM. VOLVER COURTIER 676-7761

JEAN-TALON, 12 logis modernes, revenu $9,036, comptant $25,000.
IMM. PREVOYANCE COURTIERS
RA. 7-3747

LACHINE, duplex, 200, 24ème ave., coin Notre-Dame, et cottage 212, 24ème ave, mur mitoyen. Doivent être vendus ensemble. 637-7013.

LAJEUNESSE, grand 9½ fermés, cave, système, $15,500. Comptant $5,000.
IMM. PREVOYANCE COURTIERS
RA. 7-3747

LACORDAIRE, duplex détaché. Prix $15,000.
IMMEUBLES GOULET COURTIERS
3130 SHERBROOKE EST — 526-6655

LAFONTAINE, 6 x 6. Revenu $3,612. Offre.
IMMEUBLES GOULET COURTIERS
3130 SHERBROOKE EST — 526-6655

LAKESHORE, près Montée St-Jean et Gouin, 6 pièces, planchers chêne, foyer naturel, complètement paysager, 2 chambres bain, garage, vendu originalement $22,000, réduit $19,000 pas comptant, balance environ $185 mensuel, comprenant intérêts, capital, taxes. 625-6025.

LANGELIER, duplex détaché, $26,000. — Loranger.
IMMEUBLES GOULET COURTIERS
3130 SHERBROOKE EST — 526-6655

LAURIER, 4 x 5 détaché. Comptant $7,000.
IMMEUBLES GOULET COURTIERS
3130 SHERBROOKE EST — 526-6655

LAURIER, triplex. $1,600 revenu; $11,500. Comptant $1,000. Municipal, courtier, 526-7010.

LAVAL 9 pièces meublées, règlement, garage, paysagé. Caron: 376-2710, 932-8171.
IMM. BRUYERE INC., COURTIER

LAVAL, luxueuse résidence, bord de l'eau, bar, foyer. 627-3861.

LAVAL-DES-RAPIDES, Paroisse St-Claude, bungalow 5 pièces, entièrement fini, clôturé, $19,500. Particulier, 663-1428.

LAVAL-DES-RAPIDES, style suisse détaché, 8 pièces, 4 chambres, 1½ salle bain. Prix $19,500. Près écoles, église. Pas d'agents. 626-3798 ou 681-5494.

LAVAL-DES-RAPIDES, luxueux split level, 7 pièces, piscine, occasion rare. E. Bourdeau, 279-8414, soir: 661-1049.
IMM. ST-HUBERT, COURTIERS

101 PROPRIETES A VENDRE

REGARDEZ

VALEUR IMBATTABLE, COTTAGES DE VILLE, GRANDES PIECES, 3 ET 4 CHAMBRES, 12 MINUTES DU CENTRE DE LA VILLE. LE PRIX COMPREND POELE, REFRIGERATEUR, APPAREIL A BROYER LES DECHETS GOUTTIERES, ANTENNE DE T.V., ET GARAGE CHAUFFE. DEPUIS $13,995. MOYENNANT PREMIER VERSEMENT DE $699.
SEULEMENT $121. PAR MOIS, COMPRENANT INTERET, PRINCIPAL ET TAXES. ABSOLUMENT AUCUN SUPPLEMENT. RENSEIGNEZ-VOUS AUJOURD'HUI. APPELEZ 676-9155.

ATTENTION

Visitez nouveau projet de spacieux duplex et triplex du Domaine d'Anjou, près du futur centre d'achats. Direction, arrière centre d'achats Versailles, suivre l'enseigne Mar-Pil Construction Etée, sur Monté St-Léonard ouest. Ouvert tous les soirs et fins de semaine. 331-9465, 352-7750.

TETREAULTVILLE

2297 RUE MOUSSEAU

Magnifique duplex, 2 x 5½, finition très luxueuse, chambre de bain fini mosaïque, très grande cuisine. Pour plus de renseignements, 352-2960.

WESTMOUNT

Propriété unique, toutes commodités modernes, 5 chambres à coucher et salles de bain, occupation immédiate, 842-7628.

STE-DOROTHEE

BUNGALOW neuf, 5 pièces, $15,000. COTTAGE semi-détaché, neuf, $13,500, tapis fournis, 6¼%. 663-3444.

LAVAL-DES-RAPIDES, près tout, 2 bungalow neufs, planchers en chêne, prêts habiter, comptant $2,500. Informations: G. Barette courtiers. 669-0241.

LAVAL-DES-RAPIDES, duplex neuf, ultra-moderne, garage double, 5½ pièces, occupation immédiate, comptant à discuter. 381-7456.

LAVAL-DES-RAPIDES
4 logis 4½ pièces, comptant $8,000, prix $28,000.
DEMANDEZ JACQUES TOUSIGNANT
IMM. LOCAL, COURTIER, 276-2611

LAVAL-DES-RAPIDES, duplex détaché, moderne, 5 pièces, sous-sol fini, garage, chauffage électrique, entrée en mosaïque, près église, école, parc et centre d'achats, prix $31,900. 667-6718.

LAVAL-DES-RAPIDES, bungalow détaché, moderne, 6 pièces, $14,500, comptant $3,000. Immeubles Marquette courtiers, 849-6134.

LAVAL - DES - RAPIDES, bungalow 5 pièces, sous-sol fini, idéal pour professionnel. Après 6 h. 669-9680.

LAVAL-DES-RAPIDES, 5½ fermés, 3½ sous-sol, aubaine. $15,800.
IMM. PREVOYANCE COURTIERS
RA. 7-3747

LAVAL-DES-RAPIDES, superbe bungalow en brique, 3 chambres, vivoir, sous-sol fini, garage, tapis mur à mur. Propriétaire 669-6473.

LAVAL-DES-RAPIDES, split level détaché, libre, 8 pièces, grand terrain, garage. $18,000. 667-9235.

LEBRUN-Hochelaga, 4 logements. Comptant $5,000. Imm. Letellier Courtier. 259-6753.

LIEBERT, triplex. Comptant $5,000. — Hamel.
IMMEUBLES GOULET COURTIERS
3130 SHERBROOKE EST — 526-6655

LONGUEUIL, et rive sud, choix ed bungalows, duplex, triplex, placements, terrains, etc. Imm. Gueymard, courtiers, membre Chambre d'immeuble, Montréal. 677-5216.

LONGUEUIL, Achat, Vente, Echange. G. D. Guérin Cie Enr., courtier Immeubles, 167 St-Jean, Longueuil, 677-8907.

LOUIS-HEBERT-Bélanger, 2 - 5 pièces, prix $24,000. Comptant $6,000. Imm. Claremont, courtier, 271-2491.

MARIE-ANNE, 3-7, bien situé, libre acheteur. Prix $18,000. 722-7605.
IMM. IMPERIAL, COURTIER

6e-MASSON, bon placement, 1-6, 4-4, cave, système, face écoles, église, revenu $3,120., hypothèque, $16,000., 6½%, prix $24,300. particulier, 524-5213.

MEILLEUR-FLEURY, 3-4 modernes; semi-détaché, $20,900. Termes. Courtier.
IMM. BEAUCHESNE, 388-1171

MENTANA nord Mont-Royal, bas 2 magasins, haut 4½, comptant $3,000. Imm. Mongeon, courtier. 352-7951.

MERCIER, triplex. Comptant $5,000. — Hamel.
IMMEUBLES GOULET COURTIERS
3130 SHERBROOKE EST — 526-6655

MESSIER, 6-3, bons revenus, belle propriété. Pas d'agents. 521-6765, soir.

MONTREAL-NORD - Jean Paul Cardinal, face église et école, magnifique cottage 5 appts. Comptant $3,000. DU. 8-7753. Imm. Lanthier, Courtier.

MONTREAL - NORD, bungalow. Prix $17,500.
IMMEUBLES GOULET COURTIERS
3130 SHERBROOKE EST — 526-6655

MONTREAL-NORD, split 7 pièces. — Recton.
IMMEUBLES GOULET COURTIERS
3130 SHERBROOKE EST — 526-6655

MONTREAL-NORD, Boul. Desy, 2 rues à l'est de Lacordaire, nord Henri-Bourassa, duplex neuf, pierre et brique, luxueux 2-5½, plus sous-sol, complètement fini, zonage automatique, 2 systèmes, chauffage, garage, près autobus, centre d'achats, écoles française et anglaise. (Classique, scientifique, générale.) (Anglaise, 1ère à 7e années.) Comptant $3,000 ou plus. Constructeurs, Charbonneau & Blouin, 259-2757.

MONTREAL-NORD, maison seule, 6 appts, cuisine, salon, 4 chambres, système chauffage, 220, près écoles anglaise - française, autobus, centre d'achats, $10,000, comptant $1,500. 259-2757.

MONTREAL-NORD, bungalow, 5½ appartements, terrasse finie, système eau chaude, près école, église, 5619 des Glaieuls, 322-2675.

MONTREAL-NORD, duplex neuf, semi détaché, 2-5 fermés. Garage. 387-6191.

MONTREAL-NORD, duplex 5½, peu de comptant, bas libre ou louer $125. haut $100. Pas d'agents. Propriétaire 323-6792.

MONTREAL-NORD, bungalow 5 pièces, pierre et brique. Prix $14,000. Sous-sol fini, terrain 50 x 80 et pelouse, 321-3612.

MONTREAL - NORD, duplex luxueux neuf, pierres-briques, 2-5½, sous-sol fini, garage double. $22,000. Comptant $2,000 ou plus. Ne manquez pas cette aubaine. Signalez 322-1532.

MONTREAL-NORD, split level, coin idéal, professionnels. Hypothèque 5¼%, 322-2934.

MONTREAL-NORD, Salk-Henri-Bourassa, luxueux duplez, et triplex neufs, sous-sol fini, 2 systèmes chauffage, garage balcon ciment, près église, école, autobus, $26,900. 322-7643.

MONTREAL-NORD, triplex, semi-détaché, 30x45, 3-5½, chauffage eau chaude Soubassement fini. 323-5970. 5257 Charleroi.

MONTREAL-NORD
duplex neuf, moderne, 30 x 40, boni fédéral. Bas prix. 321-1668, 322-8920.

MONTREAL - NORD, triplex, duplex. Faites offre, faut vendre. 322-3163

MONTREAL-NORD, 3804 Henri-Bourassa, coin de rue, bungalow, $25,000. Comptant $10,000. Balance discutable. DA. 1-6225: soir 7 à 10.

MONTREAL-NORD, duplex neuf, semi-détaché, 5, cave finie. DA. 2-6178

MONTREAL-NORD. Brunet près De-Castille, beau duplex semi-détaché, moderne, 2-5, garage, $23,500. Offre, petit comptant. Libre 1er mai, 625-6025.

MONTREAL-NORD, bungalow, 5 chambres, 1 chambre finie au sous-sol, chauffage central, libre immédiatement à l'acheteur. 323-1991.

N.D.G., 12 x 5, Revenu $8,640. — Dussault.
IMMEUBLES GOULET COURTIERS
3130 SHERBROOKE EST — 526-6655

NOTRE-DAME du Sacré-Coeur, 5 terrains 30 x 88, avec maison 1 étage, garage, DA. 1-2760, CL. 6-4784.

NOUVEAU BORDEAUX, duplex de luxe, construit en 1965, 2-5½, plus 1½ appt au sous-sol, garage double avec foyer. Loués $140 et $225. Hypothèque $25,000, intérêt 7%. Prix $37,000. 331-5035.

NOUVEAU BORDEAUX, triplex super de luxe, neuf, 1-5, 4-3, sous-sol fini, libre. Aubaine. 334-7747.

NOUVEAU ROSEMONT, spacieux triplex, ultra luxueux, salle jeux. Comptant $3,000.
IMM. PREVOYANCE COURTIERS
RA. 7-3747

101 PROPRIETES A VENDRE

DUPLEX DE REVE DE M. APRIL

STYLE COLONIAL
3500 MONSABRE
PRES SHERBROOKE
OUVERT POUR INSPECTION 2-9 H.
INFORMATIONS: M. OUELLETTE
254-0228 — 259-2591
SEULEMENT 5 LUXUEUX DUPLEX A VENDRE (2e SECTION)

STE-ROSE — LAVAL

Split-level, 10 pièces, bureau avec entrée séparée pour professionnel. Terrain 90 x 150. Toute beauté.

$50,000.

625-0197 667-7420

NOUVEAU ROSEMONT

LUXUEUX DUPLEX
5½-6½ PIECES FERMEES
LIVRAISON IMMEDIATE ET MAI 1967
VISITEZ A:
6585 RODOLPHE-MATHIEU
Direction: par rue Sherbrooke ou boul. Rosemont, filez vers le nord au boul. Langelier jusqu'au bout.
LES ENTREPRISES
A. G. TREMBLAY ENRG.
TEL.: 259-1922 OU 254-4392
VISITATION PRES ONTARIO
6 logis, 4 et 5 pièces, $22,000, comptant $5,000, plus échange.

ORLEANS-Laurier, 1-5, 2-3. Comptant $4,000. Imm. Mongeon Courtier. 352-7951.

OUTREMONT

DUPLEX, 6-7 PIECES, 3 chambres, salle de jeux, 2 garages. $34,500.

DUPLEX SUR RUE TRANQUILLE, 6-7 pièces, 3 chambres, patio au-dessus du garage. $38,500.

DUPLEX RENOVE, 2-7 PIECES, 4 chambres, salle de jeux, 1 garage, petit jardin. $39,000.

DUPLEX MODERNE, (1958), 5-6 pièces, salon, 3 chambres, salle de jeux, garage sur façade, grand jardin. $45,000.

PRES DE L'UNIVERSITE, duplex 8-9 pièces, 4 chambrse, cuisine moderne avec dinette, salle de jeux, chambre de bonne, 2 garages, état impeccable. $55,000.
Claude Gouban, HU. 8-7444

ARMAND DES ROSIERS INC.

845-1144

Courtiers en Immeubles

OUTREMONT, Avenue de l'Epée, cottage 7 pièces, libre, garage.
IMM. GODIN, 277-9418

OUTREMONT, cottage 9 pièces, face parc, 2 boudoirs, grande cuisine moderne, buanderie adjacente, 5 belles chambres, grande salle de jeux, 2 powder rooms, garage 2 voitures, jardin. Aubaine $43,000. Exclusif. Mme Préfontaine, 273-3789.
ISABELLE LAFRENIERE, COURTIER, 932-6363

Notre intuition féminine vous aidera.

OUTREMONT, Durocher, 6 pièces, $29,500, comptant $4,500, balance facile. 625-6025.

PANET, 4 x 4, entrepôt, $17,500 — St-Pierre.
IMMEUBLES GOULET COURTIERS
3130 SHERBROOKE EST — 526-6655

PAPINEAU, 1 x 8, 4 x 4. Comptant $6,000.
IMMEUBLES GOULET COURTIERS
3130 SHERBROOKE EST — 526-6655

PAROISSE St-Barthélemy, cottage 1-7, terrain 50 x 83, 10 ans, 728-6466.

PATENAUDE, Pont-Viau, 1206, 6 logements neufs. Chauffage électrique. 2 duplex et un bungalow. Règlement succession. Pas d'agents. 667-9667, RA. 1-0651.

PIERRE BERNARD sud Sherbrooke, 1-6 libre, 2-3, 1-4, garage. Comptant $8,000. Imm. Mongeon, courtier, 352-7951.

PIE IX, 5 logements. Revenu $5,130.
IMMEUBLES GOULET COURTIERS
3130 SHERBROOKE EST — 526-6655

POINTE-AUX-TREMBLES, 4eme AVENUE, PRES NOTRE-DAME, 3-5, 2ème VACANT. 331-5043.

POINTE-AUX-TREMBLES, 2-5½ fermés, près école, église. Aubaine. $21,500.
IMM. PREVOYANCE COURTIERS
RA. 7-3747

PONT-VIAU, gros split-level, 5 chambres à coucher, près école, église, bâti pour contracteur, gros spécial à $21,000. Informations: G. Barette, courtier. 669-0241.

RACHEL, 5 logements, revenu $3,552.
IMMEUBLES GOULET COURTIERS
3130 Sherbrooke Est — 526-6655

RADISSON, duplex détaché, $21,500. Loranger.
IMMEUBLES GOULET COURTIERS
3130 Sherbrooke Est — 526-6655

REPENTIGNY, 5 pièces, abri d'auto, $15,000. $107 par mois.
PRES D'EGLISE, écoles, 5 pièces, sous-sol fini, grand terrain. $15,300.
BOUL. IBERVILLE, près centre d'achats, écoles, 6 pièces, 4 chambres, garage. Valeur de $21,000 pour $18,500. Intérêt 5¼%.
ENTREPRISES REPENTIGNY,
581-0220
Soirs 581-0405 et 729-0993

REPENTIGNY, bungalow 6 pièces, moderne, garage. Près écoles, église, Centre d'achats, $18,300, comptant discutable. 381-2135.

RIVE-SUD, cottage 8 pièces, 6 chambres à coucher, terrain arrière, grande cour asphalte, garage, système central, près école. 677-2625.

RIVIERE-DES-PRAIRIES, 9696, 87e, bungalow semi-détaché, 5 appts, système, libre, $8,500 avec terrain.

ROME, triplex, comptant $5,000. Hamel.
IMMEUBLES GOULET COURTIERS
3130 Sherbrooke Est — 526-6655

ROSEMONT, aubaine, 1 - 5½, 2 - 3½, système eau chaude, $22,800, comptant $6,000.
IMM. PREVOYANCE COURTIERS
RA. 7-3747

ROSEMONT, 25ième, duplex, succession. Faites offre. Imm. Letellier Courtier. 259-6753.

ROSEMERE, bungalow, 5 pièces, au bord de l'eau, entrée asphalte, terrain 75 x 200, pour seulement $11,500., comptant $5,000., hypothèque $6,500 à 7%, besoin urgent d'argent, 688-0440, M. Charles.

ROSEMONT, 6288, 26e Avenue, près Beaubien, duplex neuf, 2 grands 5, système, garage, 255-7691. RA. 7-3017.

ROSEMONT, 2 - 5, 3 - 4, salle de jeux, garage, près école, communications. Revenu $6,000. Comptant $12,000. 727-7048.

ROSEMONT, 9ième avenue, 1 x 6, 2 x 3, garage, semi-détachée, sous-sol fini. Y. Goulet, 279-8414, soir: 388-8515.
IMM. ST-HUBERT, COURTIERS

ROSEMONT, 16 x 4½, Hypothèque 5¼. — Recton.
IMMEUBLES GOULET COURTIERS
3130 SHERBROOKE EST — 526-6655

ROSEMONT, Revenu $5,280, Comptant $15,000.
IMMEUBLES GOULET COURTIERS
3130 SHERBROOKE EST — 526-6655

ROSEMONT, 5 logements. Comptant $5,000.
IMMEUBLES GOULET COURTIERS
3130 SHERBROOKE EST — 526-6655

ROSEMONT, 44e avenue près Beaubien, 1 x 6, 2 x 3, sous-sol fini, occupation immédiate. Y. Lefebvre, 279-8414, soir: 254-7741.
IMM. ST-HUBERT, COURTIERS

ROSEMONT, St-Zoitque-Lacordaire, le Projet Racine Construction Inc., 5 chambres, duplex de luxe, chauffé, garage individuel, prêt 1er septembre, visite tous les jours, ouvert soir 9 heures, lundi, mardi, samedi.

ROSEMONT, placement, 1 x 10, 4 x 4, revenu $5,280.
IMMEUBLES GOULET COURTIERS
3130 Sherbrooke Est — 526-6655

ROSEMONT, boul. luxueux triplex, détaché, face cité Jardin, très beau site, école, église, hôpital, 1 - 5, 2 - 3, sous-sol, salle jeu, buanderie, garage, 1-2 loués, $33,500. Revenu $3,900. Tél. 259-5265, propriétaire.

ROSEMONT, 3-5, 1-3, neuf, 6680 Bordeaux, 387-1321.

ROSEMONT, 5 logements, revenu $4,080., maison, parfaite condition, $32,500., 727-0212.

ROUEN, 6 x 4, revenu $4,254. Discuter.
IMMEUBLES GOULET COURTIERS
3130 Sherbrooke Est — 526-6655

ROXBORO, bungalow, très moderne, pas d'escalier du tout, 8 pièces, 3 chambres à coucher, terrain 100 x 110, garage, près gare, centre d'achats, école. Raisonnable, privé. 684-4696.

RUE Hochelaga, 2-4, commerciale, comptant $4,000. F. Moscato, courtier. 381-8722.

101 PROPRIETES A VENDRE

VILLE MONT ROYAL

COTTAGE

Ave Appin, détaché. Très belle terrasse. Salon avec foyer, salle à dîner, cuisine moderne, 2 chambres à coucher, boudoir. Garage avec sundeck. Prix $37,000.

JOHN MacDONELL, 288-8114
WILDER BERMINGHAM REALTY CO.
1465 BLEURY
Courtiers licenciés

VIMONT

BUNGALOW neuf, 5 pièces, tapis fournis.
DUPLEX neuf, 2-5½, garage, avoisinant centre d'achats, occasion pour professionnel. 663-3444.

SHERBROOKE-Tétreaultville, propriété et commerce épicerie. Imm. Letellier Courtier. 259-6753.

SHERBROOKE. Triplex. Comptant: $5,000. Dussault.
IMMEUBLES GOULET, COURTIERS
3130 SHERBROOKE EST — 526-6655

SHERBROOKE. Bachelor. Revenu: $10,380. St-Pierre.
IMMEUBLES GOULET COURTIERS
3130 SHERBROOKE EST — 526-6655

SHERBROOKE. Split-level. Aubaine. L. Gagnon.
IMMEUBLES GOULET, COURTIERS
3130 SHERBROOKE EST — 526-6655

SHERBROOKE est près centre d'achats Domaine, triplex 3-5½, plus soubassement 3½ appts finis, chauffage central. Logement idéal. Toutes les dépenses sont payées par le revenu additionnel. Idéal pour placement aussi 15% net sur $9,500 d'investi. 739-7039.

SICARD 2427, bungalow 8 pièces. $9,500.

ST-ANDRE, centre ville, 4 logis, terrain 40 x 80, succession, $21,000. Placement Gino, courtier. 581-3855.

ST-ANDRE, 2-5. Prix: $10,000. Coupal.
IMMEUBLES GOULET, COURTIERS
3130 SHERBROOKE EST — 526-6655

ST-BASILE, 2 logis 5 pièces, terrain paysagé, bas prix.
IMM. VOLVER COURTIER 676-7761

ST-BRUNO, maison Alcan (Simcoe), 8 pièces, 4 chambres coucher, 3 salles de bains, foyer, garage, $29,500. 653-3461.

ST-BRUNO, grand bungalow, façade pierre et brique romaine, 3 chambres, salle de jeux. $15,000. Comptant à discuter. 653-4262.

ST-DENIS, 4062, 4064, 18 appartements meublés, plus emplacement commercial, revenu $15,800, prix $85,800. 276-8581.

ST-DONAT, Duplex. Prix raisonnable. Dussault.
IMMEUBLES GOULET, COURTIERS
3130 SHERBROOKE EST — 526-6655

STE-DOROTHEE, beau bungalow brique, 2 ans, 5½ pièces. Occupation 1er octobre. Peu comptant, 1 hypothèque, vente privée. 689-4653.

ST-FRANÇOIS, bungalow moderne, garage, sous-sol semi fini, 666-3200.

ST-GERARD-Villeray, 1-6, 4-4, succession, 663-2420.

SAINT-HENRI, 845, 853 Laporte, coin St-Antoine, 5 logements, restaurant, façade pierre, parc. 523-0859.

ST-HENRI-DE-MASCOUCHE, luxueux bungalow détaché, 5 appts, libre, garage. Comptant $3,000. Vente cause décès. Imm. Mongeon courtier. 352-7951.

ST-HUBERT près Jarry, 2-5, commercial et résidentiel, placement avantageux. H. Joannette, 279-8414.
IMM. ST-HUBERT, COURTIERS

SAINT-HUBERT, 7 pièces, à vendre. 676-3068.

ST-LAMBERT. Bungalow. Comptant requis: $15,000. L. Gagnon.
IMMEUBLES GOULET COURTIERS
3130 SHERBROOKE EST — 526-6655

ST-LEONARD, rue Jean Nicolet, coin Jarry, duplex, triplex neufs, luxueux, système, eau chaude, Jay-Kay Realties, 321-0944 ou 321-8631.

SAINT-LEONARD, nouveaux duplex luxueux, en face école et parc, 2-5½, 2½ pièces finies au sous-sol, garage 2 places, paysager, comptant minime, maison modèle 8127 Jean-Nicolet, près Jarry, 322-9003, 481-6048.

ST-LEONARD, duplex de luxe, 5½ 6½, sous-sol fini, 3 salles de bain, garage chauffé, 2 places, grands balcons, portes patio, près magasins, transport, écoles et parc. Boni $1,000. Comptant $2,900. Sigma Construction. Itinéraire, maison modèle: prendre boul. Métropolitain jusqu'à Lacordaire, tourner au nord et rouler un quart de mille jusqu'à 5420 Marquis. Soirs et fins de semaine. 321-3735, le jour, 684-4141.

ST-LEONARD, duplex deluxe, 2-5½, sous-sol fini, 321-9563.

ST-LEONARD
Duplex, modèle, neuf, terminé, directement du propriétaire, rue pavée, près transport, comptant raisonnable. Jarry nord est, jusqu'à Béarn, 8175 Guyenne.

ST-MARC, 2-6½. Salle jeux, garage. Beau terrain. Comptant: $7,000.
IMM. PREVOYANCE, COURTIERS
RA. 7-3747

ST-MICHEL, 7650 9e Av., duplex 2-5, sous-sol fini, avec cuisinette, garage, système chauffage. 10 minutes des écoles. 728-2382.

ST-MICHEL, 2-5½ fermés, système, garages, salle jeu, constructeur 669-3852.

ST-MICHEL
DUPLEX ET TRIPLEX
5½ PIECES — $24,900
Informations: 9015 — 25e AVENUE
M. GUY: 722-1015 321-2501

ST-MICHEL, 8 x 4½. Comptant: $15-000. Recton.
IMMEUBLES GOULET, COURTIERS
3130 SHERBROOKE EST — 526-6655

STE-ROSE, duplex semi-détaché, coin, quartier résidentiel, 625-5505.

STE-ROSE, bungalow 6½, cave finie, garage, coin rue. 625-3401.

STE-ROSE, ville de Laval, sortie 11 de l'autoroute, 99 rue Desormeaux, duplex neuf, 3½ pièces, haut loué $100 bas libre, garage. Comptant à discuter. Hypothèque 6¼%, 625-3976 ou 728-1732 ou sur place.

STE-THERESE OUEST, bungalow, 5, $12,800, $1,000 comptant. 365-0400, 473-7586.

STE-THERESE-EN-HAUT

GRAND PRIX
Bungalow carré Dumay, 6 appartements, foyer, terrain 8000 pieds carrés, hypothèque à 6½%. Boissy, courtier. 866-8251.

STE-THERESE, bungalow 6 pièces, système, garage, 435-7987.

ST-ZOTIQUE, 8 logis, revenu $7,320. Comptant $10,000. Balance propriétaire.
IMM. PREVOYANCE COURTIERS
RA. 7-4881

ST-ZOTIQUE 2550, 5 logis, 220, Faut vendre. Revenu $3,204. Pas d'agents. $31,000. 721-8882, 581-4573.

TETREAULTVILLE, luxueux duplex, semi-détaché, chauffage électrique, isolé contre bruit, fenêtres panoramiques aluminium, planchers finis varathan, finition frêne, occupation au choix, $24,500 à $28,300. Maisons modèles: 3025 Pierre-Tétreault, 351-4710.

TETREAULTVILLE, duplex, comptant $3,600. Dussault.
IMMEUBLES GOULET COURTIERS
3130 Sherbrooke Est — 526-6655

VERDUN, 3 x 4, détaché, garages $22,000, offre, Verdun Realties, courtier, 766-3541. Soir Francine Murphy, 769-1678.

VERDUN, Manning, 1-4, 1-5 pièces, sous-sol en ciment, système huile, eau chaude, garage, bas libre, $17,500. Offre sérieuse considérée. Imm. Reed's, 769-2718; le soir, Geo. Marineau, 626-6318.

VERDUN, Blvd Lasalle, aubaine 2 x 5, bas libre $14,300. Verdun Realties, courtier, demandez Picard. 766-3541.

VERDUN, succession Blvd Desmarchais, 2 x 6, détaché, systèmes, salle de jeux, 2 garages $24,500. Verdun Realties, courtier, demandez Picard 766-3541.

VERDUN, ave Gordon, 3 x 7 pièces, fenêtres aluminium, 220, cave en ciment, 2 garages, bas libre. Prix $21,000, offre considérée. Imm. Reed's, 769-2718; le soir, Geo. Marineau, 626-6318.

VERDUN, 3 logements, bas, peut être occupé pour bureaux ou maison de chambres, 11 appts, près Expo, PO. 6-5853. Pas d'agents.

VIAU cottage moderne. Comptant $8,000.00.
IMMEUBLES GOULET COURTIERS
3130 Sherbrooke Est — 526-6655

VILLE D'ANJOU, split level 5 pièces, sous-sol fini, garage, 256-6096.

VILLE D'AUTEUIL, bungalow, parfaite condition. Prix $10,900. Comptant discutable. 722-7605.
IMM. IMPERIAL, COURTIER

101 PROPRIETES A VENDRE

Nouveau-Bordeaux

SUPERBE BUNGALOW

Superbe finition de grand luxe, salle jeu, foyer, 3 salles bain, salle lavage, bar, 36 à 39. Faut voir sur place à 10,085 rue Jacques-Bizard (nord d'Henri-Bourassa, 1ère rue à l'ouest de Bois-de-Boulogne). (Nous bâtissons votre plan si désiré). B.L.R. Construction, 334-9170.

PLACEMENT

Luxueux, 8 logements neufs, chauffage électrique, $68,000. Revenu $8,400. 351-4710.

VILLE D'ANJOU duplex neuf, $21,500. Garage, système, sous-sol fini. 389-8563.

VILLE D'AUTEUIL, bungalow, 5 appts, moderne, sous-sol, garage, 625-4684.

VILLE DE ST-LAURENT, appts de luxe, pas chauffés, 10 3½, 10 4½, 4 5½. Revenu annuel $21,000, hypothèque $90,000, intérêt 4¾%. Prix $160,000, comptant $40,000, balance 7%. 331-5035.

VILLE EMARD, 2 x 4, moderne, plus terrain, Verdun Realties, courtier, 766-3541, soir Francine Murphy, 769-1678.

VILLE EMARD, 2 x 6, cave, système, faut vendre, comptant $4,000, offre acceptée. Verdun Realties, courtier, 766-3541, soir Francine Murphy, 769-1678.

VILLE - EMARD, rue Hamilton, 2 beaux 6 pièces, terrain 30' x 182', prix d'aubaine. Immeubles Console, courtiers, 631-8178.

VILLE JACQUES-CARTIER, 3 petits bungalows, près site Expo.
Ville D'Anjou, duplex commercial, bonne occasion, bien situé.
Rivière-des-Prairies, 2 duplex.
Pour information M. Lemieux: 352-4215, de 2 heures à 8. Pour règlement de succession, prendrais échange pour 8 logements ou plus ou vendrais en bloc ou séparés.

VILLE Jacques-Cartier, Curé Poirier, 2 duplex 6 pièces, semi détachés, neufs. Comptant $1500. OR. 4-7310.

VILLE LASALLE, vraie aubaine, 4 x 4 détaché, système, garage, revenu $3,504, comptant $8,000. Verdun Realties, courtier, demandes Picard 766-3541.

VILLE LaSalle, duplex détaché $13,500 comptant $1,000. Système. OR. 4-7310.

VILLERAY. Triplex. Revenu $3,300.00 Loranger.
IMMEUBLES GOULET COURTIERS
3130 Sherbrooke Est — 526-6655

VILLE ST-HUBERT, Bungalow 5 pièces. Aubaine $8,000, comptant $1,700.
IMM. VOLVER COURTIER 676-7761

VILLE ST-LAURENT. Excellent placement. 15-4½. Revenu: $13,810. Comptant: $25,000.
IMM. PREVOYANCE, COURTIERS
RA. 7-4881

VILLE ST-LAURENT, 6 pièces, grand terrain, près Métropolitain, 747-4262

VILLE ST-LAURENT, projet de bungalows, 6 appts avec sous-sol fini, eau chaude, foyer, bar, garage double; hypothèque $25,000, intérêt 7%, prix $35,000, comptant $10,000. Cette maison peut être finie selon votre goût. Adresse près 1570 Lépine. Vienna Construction, 331-5035.

VILLE ST-MICHEL, 8591, 12e, 6 logements. Revenus $5,088. Prix $42,000. Tél.: 435-7848. Particulier.

VIMONT, bungalow luxueux, 5, avec tapis, double salle de jeu, abri auto, $17,500. Comptant $10,500. Cause départ Floride, 669-8526.

VIMONT, split-level, 8 appts style Colonial, près école, église, prix avantageux, Laval, 669-9406.

VIMONT, $950. comptant, bungalow 5, détaché, moderne, poêle, four encastré, Prix $13,900. Paiements loyer. Courtier.
IMM. BEAUCHESNE, 388-1171

VIMONT, bungalow moderne, 40' x 30', $13,500. Comptant discutable. Imm. Marichal, 322-5230.

☆ VIMONT ☆
Bungalow 5 pièces, fenêtre aluminium avec terrain 9000 pieds carrés. Prix $17,500. Woodcrest Realties, 331-4580, soir 663-1608.

WAVERLEY 5325, près St-Viateur, pierre et brique, 8 pièces fermées, rénové. Cave ciment. Chauffage huile. Propriétaire 274-1432.

WILFRID - PELLETIER. Bungalow. Comptant: $5,000.
IMMEUBLES GOULET, COURTIERS
3130 SHERBROOKE EST — 526-6655

ACHETEZ à St-Léonard avec $1,500. un duplex neuf, 2-5½ pièces, bas libre. 6217 Louvois, direction: Lacordaire vers nord, tournez boul. Robert vers l'est. 722-4014.

ACHETEZ à Rosemont avec $3,000. duplex neuf, 2-5½, bas libre. 6472 Rodolphe - Mathieu. Direction: boul. Rosemont vers l'est, tournez Langelier vers le nord. 722-4014.

AUBAINE, Boul. Rosemont, 1-7, 4-4. Revenu: $2,916, $22,800, Comptant: $7,000.
IMM. PREVOYANCE, COURTIERS
RA. 7-4881

AUBAINE, arrière centre d'achats Notre-Dame est, 1679 Liébert, triplex 3-5½, construction un an, pas d'agents, visible 7 à 9 p.m., dimanche 11 à 5, informations LA. 3-2348.

BACHELOR
St-Denis-Roy, 24 appartements meublés, revenus $18,600, $65,000. Courtiers, 849-6134.

IMMEUBLES MARQUETTE INC.

BELLE ROUTE de l'exposition, 3 beaux 7 appts, peut avoir 2 logis libres. 259-9539.

BON PLACEMENT, Rosemont, 1-7, 1-4, Revenu: $3,000, $22,800, Comptant: $7,000.
IMM. PREVOYANCE, COURTIERS
RA. 7-3747

BUNGALOW, 8 pièces. Comptant $5,000.00.
IMMEUBLES GOULET COURTIERS
3130 Sherbrooke Est — 526-6655

BUNGALOW, 5 pièces $10,500. Coupal.
IMMEUBLES GOULET COURTIERS
3130 Sherbrooke Est — 526-6655

BUNGALOW, 6 pièces, bien situé, terrain 50 x 85, système. 677-2771.

BUNGALOW
Duvernay, près Commodore, construction 7 ans, 8 pièces, sous-sol fini, garage 3 automobiles. Comptant requis $10,000. Pierre Lanthier, Courtier, DU. 1-6882.

BUNGALOW, 5 appts, 2 toilettes, terrain 60 x 100, hypothèque $8,500. $12,000. comptant discuter. St-François, 665-3661.

COMMERCIAL, résidentiel. Revenu: $7,860. (Baux 10 ans). Comptant: $20,000.
IMM. PREVOYANCE, COURTIERS
RA. 7-4881

COTTAGE 6 pièces. Prix $13,500.00.
IMMEUBLES GOULET COURTIERS
3130 Sherbrooke Est — 526-6655

DEVENEZ propriétaire en payant votre loyer, 3 maisons à vendre, St-Mathias sur le Richelieu face à Beloeil, 25 milles de Montréal. Informations, écrire à 1041 Boul. St-Joseph appt. 1, Montréal. Comptant $2,000.

DUPLEX moderne, faut vendre, départ libre acheteur. Caron: 376-2710, 932-8171.
IMM. BRUYERE INC., COURTIER

DUPLEX, av. Carlton, luxueux et exclusif. Bas 10 pièces, 3 salles de bains; haut 7 pièces, 2 salles de bains, 3 thermostats séparés pour régler chaleur. Porte de garage automatique. Nombre d'extra qu'on trouve rarement dans un duplex. Prix ferme $48,000. Hypothèque à débattre. Agents, prière de s'abstenir. RE. 7-2319.

DUPLEXES, Anjou, aubaine. Hypothèque 6½%, comptant $2,000. 6½-8½, salle de jeu finie, 3 salles de bains, 3 cuisines. Haut loué, Face écoles. RA. 7-6035, RE. 7-4684.

DUPLEX, Place Beauchesne, luxueux semi-détaché, 2-5½, sous-sol fini, près école, église, terrain jeux, Centre d'Achats Prix raisonnable. 256-4506.

DUPLEX luxueux neuf, 2-5½, sous-sol fini, garage, grande qualité à bas prix, $22,000. Comptant $2,000 environ. Signalez maintenant. 322-1532.

DUPLEX et triplex luxueux à Cartierville, Ahuntsic, Montréal-Nord. 381-7605.

EXPO-LOCATION
Succession. Ste-Famille - Milton. Propriété 25 x 120, 4 étages. Pièces avec cuisinette. Salle bain, plus potentiel d'aménager autres pièces. Prix: $30,000 soit valeur terrain. Imm. Claremont, courtier. 271-2491.

MAGNIFIQUE duplex 30'. Soubassement fini, 2 systèmes. Garage double. $25,000. Comptant $7,000. Pierre Bruyere: 376-2710.
IMM. BRUYERE INC., COURTIER

101 PROPRIETES A VENDRE

★ ROSEMONT ★

18e AVE, 24 LOGEMENTS NEUFS, THERMOSTATS INDIVIDUELS, INCINERATEURS, BUANDERIE, REVENU $30,700. HYPOTHEQUES $160,000, PRIX $190,000.
L.-G. CONST. INC. — 272-9048

MAGNIFIQUE triplex, façade 42', 6 appts fermés, libre, sous-sol fini avec bar, salle jeux et chambre. 2624 Letourneux, 259-2094 soir 259-4465. Pas d'agents.

MAISON Style Colonial, grand terrain paysagé, 75 x 111, piscine chauffée, 3 chambres coucher, 2½ chambres bain. Prix raisonnable, Duvernay Ouest. 669-2857.

NEUF, petit bloc appartements, 4 logements, 2 magasins, 5341 Charleroi, Montréal-Nord. 727-9600, 727-2371.

PLACEMENT Lebrun. 4x4. $10,000. Hamel.
IMMEUBLES GOULET COURTIERS
3130 Sherbrooke Est — 526-6655

PLACEMENT, 8 logements, près Plaza St-Hubert. $47,500. Revenu $6,500. Comptant $15,000. Propriétaire. Appointement 331-4164.

PLACEMENT, 17 logements, rue Sherbrooke. Revenu $20,724. Comptant discutable. 722-7605.
IMM. IMPERIAL, COURTIER

PLACEMENT intéressant, 8-4½. Revenu: $5,850. $41,000. Comptant: $10,000.
IMM. PREVOYANCE, COURTIERS
RA. 7-3747

PLACEMENT. Rosemont, 17-4, modernes. Revenu: $20,970. Prix: $135,000. Courtiers. 849-6134.
IMM. MARQUETTE INC.

PLACEMENT 6-4, modernes. Cave. Revenu: $4,680. Comptant: $12,000. Courtiers. 849-6134.
IMM. MARQUETTE INC.

PLACEMENT. 6-4 pièces, non chauffées. Revenu: $4,224. $35,000. Comptant: $8,000. Solde, seulement une hypothèque. Imm Claremont, courtier. 271-2491.

PLACEMENT. 8 logements, garantie de location 1 an. 2348 Wurtele. $44,000. Revenu: $6,660. Comptant: $13,000. Balance deuxième à 7%, Première, $26,500 à 7¼%. 256-6124.

PLACEMENT commercial, coin Hochelaga-Montgomery, revenu $2,700, $20,000 particulier, 524-5213.

PLACEMENT, 6-4, moderne, détaché, Revenu $5,760. Comptant $10,000. Courtier.
IMM. BEAUCHESNE, 388-1171

PLACEMENT, 8-4, moderne, 24e revenu $6,120., comptant $10,000, Courtier, 849-6134.

IMM. MARQUETTE INC.

PROPRIETE, 3 logements, 1 magasin 10760 Gariépy. $38,000. Revenu $4,600. Hypothèque $23,000. Balance, discutable. 323-4958.

102 PROPRIETES A REVENUS

RUE NOTRE-DAME OUEST

Voisinage Stelco. Propriété en brique 3 étages, très bien entretenue. Quincaillerie au rez-de-chaussée, 2 garages, 2 logements 8 pièces au-dessus. Revenu net $3,000. Offres; environ $35,000. Cause maladie. M.L.S. M. N. M. Webster, 875-2800; rés., 467-2354.

EASTERN & CHARTERED TRUST CO.

COURTIERS

ROSEMONT, 14 LOGEMENTS

DIRECT DU CONSTRUCTEUR
Grands 3½-4½ complètement loués.
REVENU $15,600, COMPTANT $20,000.
722-8870 OU 256-2878

AHUNTSIC, Bâtisse détachée, 62 logements 2½ à 4½ pièces. Partiellement meublées. Prix $500,000. Revenu $78,000. Comptant discutable, Pierre Bruyère, 376-2710.
IMM. BRUYERE INC., COURTIER

BARCLAY 20 logis, 10 garages, non chauffés, revenu $15,500. hypothèque 4¼%, échéance 11 ans. P. Carrier 279-8414, soir: RE. 3-3824.
IMM. ST-HUBERT, COURTIERS

BEAUBIEN et Pie IX, 13 logements, baux long terme, revenu assuré. E. Bourdeau 279-8414 soir: 661-1049.
IMM. ST-HUBERT, COURTIERS

BEAUBIEN-Viau, 40 logements (18-4½ 22-3½ pièces), revenu $49,608. Prix $315,000, comptant $30,000. Accepterais hypothèque, balance vente. Immeubles Claremont, courtier, 271-2491.

MONTREAL-NORD, Garon et Henri-Bourassa. 4 logis. Revenu $4,300. Chauffage central, garages. Aubaine. 669-9406.

OUTREMONT, Bernard ouest, 46 appartements, baux long terme, revenu $48,000. H. Mongeau 279-8414 soir: 272-0886.
IMM. ST-HUBERT, COURTIERS

PARC EXTENSION 13 x 1½ pièce. Meublés très propre, localité résidentielle, location facile, revenu $11,848. Comptant $20,000. Gaston Labonté, 376-2710, 255-3741.
IMM. BRUYERE INC., COURTIER

PLATEAU Mt-Royal, 5 logements, revenu assuré, petit comptant. A. Duplessis 279-8414 soir: 322-7696.
IMM. ST-HUBERT, COURTIERS

RUE DORION

Neuf logis cold flats, revenu possible $4,800.00. Prix $26,000.00. Aubaine à saisir.

A. Gravel 351-1475
ARMAND DES ROSIERS INC.
845-1144

Courtiers en Immeubles

SAUVE, 8 logements pas meublés, poêle, réfrigérateur, $40,000. Revenu $5,300. Comptant $6,000. Jolicoeur, 376-2710, 334-5291.
IMM. BRUYERE INC., COURTIER

VILLE EMARD, 4 logis, revenu: $1,920, $14,500. Comptant $1,500. OR. 4-7310.

VILLE ST-MICHEL, 8-4 neufs. Revenu: $5,200. Comptant $7,000. OR. 4-7310.

VILLERAY, 7, 4, 4, revenu $3,780, comptant $10,000, balance arrangements. Pepin. 744-2020. Les Immeubles Laurentides, courtier, 273-1773.

VILLERAY 7. 4-4 revenu $3,780. Comptant $10,000., balance arrangement. Pépin. 273-1773. soir 744-2020.
IMM. LAURENTIDE, COURTIERS

VILLERAY 6-4, revenu $3,276. Comptant $6,000. Prix $23,000. Pépin, 273-1773. Soir: 744-2020.
IMM. LAURENTIDE, COURTIERS

27 APPTS neufs, 19-3½, 8-2½, Idéal durant Expo pour location. Revenu $32,300. Prix $185,000. Comptant $25,000. Imm. Bisson Inc. Courtier, Jean Brunet, 273-9510.

31 BACHELOR 3 pièces. Revenus $40,000. $155,000. Comptant $35,000. 671-5438

Belle propriété de 19 logements. Très bon revenu. Prix réduit. Doit vendre.

G. Faucher 334-5430
ARMAND DES ROSIERS INC.
845-1144

COURTIERS EN IMMEUBLES

COMPTANT $3,000. Revenu: $4,200. Prix $28,000. 6-6 pièces. OR. 4-7310.

PLACEMENT

Ahuntsic, 62 x 3½, 4½, bâtisse 100 x 100, revenu $77,500, occasion. J. Campeau, 279-8414
IMM. ST-HUBERT, COURTIERS

PLACEMENT à Ville d'Anjou, 8 logements pas chauffés. Revenu $7,500. Prix $62,500. 721-9216, 663-3432.

PLACEMENT 8-4 Comptant $12,000. Loranger.
IMMEUBLES GOULET COURTIERS
3130 SHERBROOKE EST — 526-6655

PLACEMENT 4-4 neuf. Revenu $3,672.
IMMEUBLES GOULET COURTIERS
3130 SHERBROOKE EST — 526-6655

PLACEMENT $6,000. Revenu $2,796. Dussault.
IMMEUBLES GOULET COURTIERS
3130 SHERBROOKE EST — 526-6655

PLACEMENTS 7 x 4½, 50' façade, revenu $6,108. Prix $45,000. Comptant discutable, propriété impeccable, bon locataire, acheteur sérieux. Gaston Labonté, 376-2710, 255-3741.
IMM. BRUYERE INC., COURTIER

PLACEMENTS, bachelors 18 logements $25,000.
IMMEUBLES GOULET COURTIERS
3130 SHERBROOKE EST — 526-6655

PLACEMENT coin Sherbrooke, 26 logis, Revenu $35,000. Cause départ. 526-6810.

PLACEMENT, Rosemont, 6 logis, semi-détaché, garage 12 ans. Revenu $4,764. Villeneuve Enrg. 721-6779.

6-4½, TRES bons revenus, hypothèque 6½%, directement du constructeur. 435-4362.

ANNONCES CLASSÉES DE LA PRESSE 844/3711

103 PROPRIETES DEMANDEES

IMMEUBLES
GOULET
COURTIERS
Absolument besoin comptant propriété Montréal
3130 SHERBROOKE EST — 526-6655

BEAU "LAC", COURTIERS
Besoin urgent propriétés tous genres, clients sérieux attendent avec comptant.
2515 Henri-Bourassa est — 389-6115

CARTIERVILLE, NOUVEAU BORDEAUX, ST-LAURENT, VIMONT
Nous avons besoin de propriétés. Si vous désirez vendre, consultez notre bureau, Woodcrest Realties Ltd. à 331-4580.
Soir: 663-1608.

MONTREAL. Comptant pour votre propriété, estimation gratuite, meilleur prix, rapidement. Immeubles André Vézina, Courtiers, 725-9788. Membre Chambre d'Immeuble de Montréal.

VOUS voulez vendre, avons acheteurs pour propriétés dans votre quartier, signalez 384-6520. Réal Pépin, courtier, 50 Place Crémazie, suite 508.

104 COTTAGE A VENDRE

AHUNTSIC, 10,470 Meunier, 8 pièces, sous-sol fini, garage, terrain 50 x 120, paysager. M. Prévost, 387-6255.

A BOIS-DES-FILION, bord de l'eau, été, hiver, 7 pièces meublées, modernes. 625-6614.

FABREVILLE, boul. St-Rose, split-level moderne 7 pièces, terrain superbe, hypothèque $5,800, intérêt 5¼%, occupation sous arrangements. $24,000. André Dion, LA. 7-0261. Soir: NA. 7-4410.

ILES LAVAL, bord de l'eau, 9 pièces, foyer, salle de jeux, 2 salles de bain, garage, terrain 12,200 pieds. Ecoles, église, 35 minutes de Montréal. Directement du propriétaire. 689-1315 ou 334-9330.

LAVAL-SUR-LE-LAC
ENDROIT EXCLUSIF
CLUB YACHT ET CURLING
Cottage 7 pièces, 1½ salle de bain, salle de jeux, occupation sous arrangements, $25,000.
Bungalow ultra-moderne, 8 pièces, terrain 100 x 200, $38,000. Occupation sous arrangements.
Bungalow ultra-moderne, 8 pièces meublées, occupation sous arrangements, $37,000.
Aussi choix de maisons sur bord de l'eau. André Dion, bureau jour, LA. 7-0261.

MONTREAL-NORD, 9 pièces, site résidentiel, $15,500. Comptant discutable. 321-7361.

STE-THERESE ouest, aubaine, cottage 9 pièces, fermées, 2 salles bain, système eau chaude, foyer, $15,000., terrassement fini. 625-5625, 625-4992.

VILLE ST-LAURENT, rue Gohier, près rue de l'Eglise, près de transport, magasins, écoles, 6 pièces, $19,000. Occupation sous arrangements. André Dion, bureau, jour, LA. 7-0261.

COTTAGE style, 9 appts, salle séjour pin noueux, tapis mur à mur, sous-sol fini. Terrain paysagé 80 x 110, garage. 5175 Boulevard Rosemont. Pas d'agents.

105 PROPRIETES DE CAMPAGNE A VENDRE

AU MAGNIFIQUE LAC CHAMPLAIN!
PRES BURLINGTON, VERMONT, GRANDE MAISON VILLEGIATURE 4 CHAMBRES A COUCHER. VUE SUPERBE SUR LE LAC ET LA MONTAGNE. PLAGE SABLONNEUSE PRIVEE. AQUEDUC, CHAUFFAGE HUILE, ENTIEREMENT MEUBLEE. CHEMINEE. EMBARCATION, QUAIS. HABITABLE A L'ANNEE. PRES CENTRES DE SKI, MAGASINS. VENTE RAPIDE AU COMPTANT, CAUSE MALADIE. PRIX COMPLET $14,800. J. S. KERSHNER, COURTIER EN IMMEUBLE, 224 SHORE ROAD, BURLINGTON, VERMONT, TEL. (802) 862-2066.

ILE A VENDRE
St-Donat, une des plus belles îles de la province, 4 chambres à coucher, 1½ salle de bain, meubles de style Canadiana. Doit être vue pour être appréciée. 842-7628.

BOIS-DES-FILION, 2 BUNGALOWS, TOUTES COMMODITES. PRES D'ECOLE, EGLISE, AUBAINE. 666-3667.

COTTAGE, rivière Richelieu, comptant $15,000. L. Gagnon.
IMMEUBLES GOULET, COURTIERS
3130 SHERBROOKE EST — 526-6655

GOUIN EST, 9137, 2 camps, garage, grand terrain. 806 St-Zotique.

HAUT-BOURG, près Mont-Orford et autoroute, vue splendide. Terrains à vendre, conditions faciles. 653-2286.

LAC DU COEUR
Terrains au bord du lac, $985; rue pavée, électricité, tous services; 10,000 à 15,000 pieds carrés; terrains en arrière, $350; $10 par mois, sans intérêt. Aussi 8 îles, prix très raisonnable. Flamingo, entre Morin Heights et Lac des Seize-Iles, brochure gratuite; RE. 1-2812.

LAC LABELLE, cottage 5 pièces, meublé, électricité, téléphone, grand terrain, plage, pêche à la truite, coût $9,000. A sacrifier à $4,500. Ecrire à Case 3717, La Presse, 686-5753, interurbain.

LAURENTIDES
Bungalow 76' de façade, sur terrain de 220 x 300. 5 chambres à coucher, 4 salles de bain. Foyer naturel. Construction récente en pierre et brique. Règlement de faillite. Hypothèque du propriétaire. Prix $30,000. Comptant $5,000. Gérard Carignan 669-8711.
ARMAND DES ROSIERS INC.
845-1144
Courtiers en Immeubles

MORIN HEIGHTS
Maison neuve, 7 pièces, style de Normandie, vue sur le lac, paysager; et auto Pengouin 1965, le tout: $7,800; conditions faciles; RE. 1-1676.

ST-LOUIS de Terrebonne, 7e Avenue, 5 pièces, hiver-été, 110-220. 323-6000. Soir: 722-5588.

STE-MARGUERITE du Lac Masson, chalet, été-hiver, avec terrain lac Castor. Superficie 200 pieds carrés, vendrais $7,000. 849-4551, 681-6619.

STE-MARTHE sur Lac, maison 5 pièces, terrain commercial. 473-4049.

ST-PAUL L'ERMITE, 108 Notre-Dame, bungalow, 5, cave, véranda.

VALCOURT, maison de campagne, 7 pièces, 100 acres, hiver, été. Ecrire case 3640 La Presse.

GRANDE maison, confortable, et entrepôt, centre village, autre 3 logements. Ecrire casier postal 58, Eastman, comté Brome, ou interurbain 297-2737.

MAISON 5 appts, foyer, pierre, système chauffage et camp, quai, yacht, moteur, pédalo, chaloupe, garage, terrain 200 sur le lac Ouareau est x 400 pieds. 389-7507. A vendre ou à échanger.

MAISON moderne, propre, 220, grand terrain, toutes commodités, 223-3619 interurbain.

109 A VENDRE OU A ECHANGER (PROPRIETES — TERRAINS) (COMMERCES)

FARNHAM, salle à manger, snack-bar, très bien située, centre de la ville, très achalandée. Aucune offre raisonnable refusée. Inter. 293-4164 après 9 heures p.m.

LAVAL OUEST, 7 pièces, terrain 106' sur Boul. Ste-Rose, commercial et résidentiel, échangerait pour 6 ou 8 logements à Montréal. J. Campeau, 279-8414.
IMM. ST-HUBERT, COURTIERS

LONGUEUIL, épicerie, restaurant avec logement, échange, G. U. Guérin Cie Enrg., courtier Immeubles, 677-8907.

MONTREAL-NORD, 10 terrains pour maisons appartements, coin Henri-Bourassa et Lacordaire, prendrais toutes sortes d'échanges, 271-5924.

ST-LEONARD, duplex semi détaché, sous-sol fini, garage, 321-9563.

DUPLEX, 2-5, situé rue Paul Pau, équité $12,000, 352-8541.

ECHANGERAIS maison revenu, $4,080, pour petit bungalow. Paul Baribeau.
IMM. PREVOYANCE COURTIERS
RA. 7-3747

PLAGE 925' façade, sur Richelieu. Terrain camping aménagé, pique-nique, toilettes, chalets, restaurant. Possibilité 500 terrains et plus. 45 minutes pont Jacques-Cartier. 721-9216, 663-3432.

PROPRIETES
ET HYPOTHEQUES A ECHANGER, CONTRE MAISON APPARTEMENTS. RE. 7-9886.

QUINCAILLERIE solidement établie dans Montréal. Site très avantageux. Dessert vaste territoire. Vente: cause maladie. Pas d'agents. Soir: 388-6286.

109 A VENDRE OU A ECHANGER (PROPRIETES — TERRAINS) (COMMERCES)

RESTAURANT épicerie smallware, chiffre d'affaires $56,000 annuel. Vendrais ou échangerais. Propriété ou duplex. 935-2377.

7 TERRAINS, Montréal-Nord, valant $40,000, échange maison d'appartements. 861-7818.

111 CHALETS A VENDRE

CHANTECLAIR Estate, Laurentides, chalet suisse neuf, hiverisé, entièrement équipé, foyer pierre, plage privée, skitow, $9,800. $67 mensuellement, RE. 1-3501.

DOMAINE des Chutes, 48 milles au nord du pont Pie-IX, joli chalet neuf, complètement fini à l'extérieur, électricité, grand terrain montagneux, boisé, près de lac naturel. Prix incluant terrain: $3,300. Comptant $100. Aussi plusieurs terrains à vendre en montagne, au bord de l'eau: $25 comptant, $20 par mois sans intérêt. Subdivision déposée au ministère des Terres et Forêts. 677-6088.

DOMAINE Lac à l'Ours, St-Hippolyte, terrains bord de l'eau, 40 milles de Montréal; nous construirons selon vos goûts, finançons à 7% bancaire. Soir 661-0749.

DOMAINE J. et P., bord de l'eau, St-Laurent, à Lavaltrie. 526-6553.

LAC L'Achigan, complètement terrassé, bord l'eau, vacant, vendrais, $12,500. UN. 1-2117.

LAC DORE, Val David, 6 pièces, planchers durs, RA. 2-7737.

LAVALTRIE, Maison d'été, vendrais, planchers bois franc. 521-4881.

POINTE-CALUMET, 19e Avenue ouest, près plage, 525-9745, jour seulement, M. Jean.

STE-ADELE, luxueux chalet meublé, 6 appts, lac privé, façade 210 x 170, été, hiver. LA. 4-1552.

ST-ALPHONSE, Lac Rouge, chalets meublés à vendre, RA. 8-0633.

ST-EMILE, bord lac Pauzé, 5 appts meublés, terrain 65 x 200, eau, électricité. 322-6184.

VAL DAVID, 3 chambres coucher, foyer, système, bord eau, commodités, meublé, grand terrain, $8,000. 733-2655.

A VOTRE CHOIX, chalets, maisons érigés jusqu'à 100 milles Montréal, prix défiant toute compétition. 254-0938.

CHALET neuf, fini été hiver, meublé, $4,800. Chalet suisse semi fini, $2,895. 727-7249.

CHALET bateau, moteur compris, belle aubaine, 15 milles passé St-Jovite, lac Chevreuil. 322-3613.

121 PROPRIETES COMMERCIALES ET INDUSTRIELLES (ACHAT-VENTE-LOCATION)

Des Rosiers
SERVICE DE L'EXPANSION INDUSTRIELLE
"UN SERVICE COMPLET D'IMMEUBLE INDUSTRIEL"

TERRAIN INDUSTRIEL
Prêt à construire — sur Jarry. Accès direct au boul. Métropolitain. Toutes dimensions. Nous construirons et financerons. Appeler: Pierre Brossard, F.R.I. 453-5999.

BATISSE 5,000 PI. CA.
Construction en 1964 — 1ère qualité. Près Ray Lawson à Ville D'Anjou. Grand terrain pour expansion. Excellente valeur. Offres. Appeler: Pierre Brossard, F.R.I. 453-5999

BANLIEUE DE MONTREAL
Bâtisse 15,000 pi. ca. — 2 étages. Construction de 1ère qualité. Prix très bas. Petit comptant. Appeler: Pierre Brossard, F.R.I. 453-5999.

ROUEN ET PREFONTAINE
Bâtisse 115' x 114'. Terrain 26,000 pi. ca. 18,000 pieds de plancher. 5 portes. Valeur exceptionnelle pour entreprise de distribution, transport, taxis, garage, entreposage, manufacture. Vendu au prix de la valeur du terrain. Appeler: Pierre Brossard, F.R.I. 453-5999.

BESOIN DE 5,000 A 25,000 PI. CA.?
Nous avons, disponible, une bâtisse répondant à vos besoins. Vieille — Neuve ou en construction. A vendre ou à louer. Bas prix. Informez-vous immédiatement. Appeler: Pierre Brossard, F.R.I. 453-5999.

19,000 PI. CA.
Commerciale ou industrielle. Près des voies rapides. Facilité d'expédition. Prix très bas et conditions intéressantes. Occupation immédiate. Centre-Nord. Appeler: Michel St-Arnaud, 234-9485.

RUE McGILL
20,000 pi. ca. plancher. Expédition hauteur de camion. Conditions intéressantes. Vendrons et louerons. Occupation immédiate. Appeler: Michel St-Arnaud, 234-9485.

ARMAND DES ROSIERS INC.
845-1144
Courtiers en Immeubles

★ 306 CRAIG EST ★
• QUELQUES PETITS BUREAUX LIBRES AVEC ESPACE REMISAGE ESPACE AU SOUS-SOL
EXCELLENTE VALEUR LOCATIVE
274-6581 SOIR 932-5677

AHUNTSIC, MONTREAL
Vendrais ou louerais, édifice à bureaux, entrepôt, résidence, avec terrain 8,000 p.c. Bonne opportunité pour petit entrepreneur. 684-4596.

9760 MEILLEUR
3,000', rez-de-chaussée, partie en bureaux. Grande porte d'accès. Libre 1er août. DU. 1-0960 ou 352-2480

BEAUBIEN près Denormanville, bureaux avec 2-7, idéal pour commerce. A. Bellerose, 279-8414; soir: 728-3357.
IMM. ST-HUBERT, COURTIERS

BOYER près Jean-Talon, bâtisse 2 étages, idéal pour petites industries ou entrepôt, ou à louer bail 3 ans. Y. Lefebvre, 279-8414; soir: 254-7741.
IMM. ST-HUBERT, COURTIERS

JEAN TALON
Près Hôpital, duplex converti en commercial à vendre. Comptant: $10,000. seulement.
G. Faucher 334-5430
ARMAND DES ROSIERS INC.
845-1144
Courtiers en Immeubles

MONTREAL-NORD, nouvelles bâtisses à louer. 3000 et 6000 pieds carrés, stationnement, portes basculantes 15 pieds de haut. Bureaux appropriés. Jour: 322-3871. Soir: 661-2944.

STE-CATHERINE Est 1840, à vendre, 42 x 124, propriétaire. 521-6702.

ST-HYACINTHE, magassin, bureaux et logements, revenu $60,000., placement de tout repos. B. Lanoix, 331-7526.
IMM. ST-HUBERT, COURTIERS

RUE ST-GREGOIRE, vendrais, conviendrait entrepôt, manufacture, garage et commerce; plancher 6,400 pieds, terrain 9,400 pieds. Après 7 heures p.m.: 334-3690.

TETREAULTVILLE, 2 bâtisses, vendre ou louer, 2,440', 1,440', cottage. 352-4410.

A-1, BATISSE de prestige à louer, 1 étage, semi-détachée, située 8175 rue Lafrenaie, 6,500 pieds carrés, $525 par mois net. 323-4810, soir RE. 8-1512.

A L'ENTREE DU PONT JACQUES-CARTIER, ONTARIO PRES PAPINEAU, 12,000 PIEDS SUR 3 PLANCHERS. GICLEURS. OCCUPE DURANT 16 ANS PAR FLORISSANT MAGASIN DE MEUBLES. PROPRIETAIRES PRENNENT LEUR RETRAITE ET QUITTENT LE PAYS. 522-1188, HU. 2-1711.

50¢ LE PIED CARRE
Local pour entrepôt ou manufacture. 3 monte-charge, gicleurs. Environs port et maisons expédition. VI. 2-7482, soir: CR. 2-5628.

A LOUER pour petite industrie ou entrepôt, 5,500 p.c., fini hiver-été avec système chauffage air chaud. Situé Ste-Thérèse R.R. 11, s'adresser 435-2494. M. Marcel Ayotte.

121 PROPRIETES COMMERCIALES ET INDUSTRIELLES (ACHAT-VENTE-LOCATION)

MONTREAL 9
PRES RUBY FOOS

2,500 pi. car. — Bureaux — tapis et tentures mur à mur — espace de rangement additionnel si désiré — comptoir de réception, excellent emplacement.
$2.85 le pi. car.

7,000/8,000 pi. car. — Bureaux Penthouse — finis selon vos désirs — occupation jan./fév. 1967.
$3.00 le pi. car.

Edifice neuf — De 1,000 à 102,000 pi. car. — Conviendrait à manufacture légère ou entrepôt — salle d'exposition et bureaux — Loyer très raisonnable. Occupation à discuter.

EiR CORP
739-7795
EASTVELD INDUSTRIAL REALTIES CORP.
Courtiers

Edifice et terrain à louer
COMPRENANT 2 POMPES A ESSENCE ET PERMIS
• EMPLACEMENT CENTRAL DE COTE-DES-NEIGES · JEAN-TALON.
• CONVIENDRAIT A GARAGE, MANUFACTURE, ENTREPOT, ETC.
• VOIE D'EVITEMENT POUR CHARGEMENT.

BATISSE DE 13,000 PI. CAR. PLUS 26,000 PI. CAR. DE COUR. PLAFOND HAUT DE 15' A 25', 110-220 ET 550 V. GRANDE ENTREE POUR CAMIONS AVEC PORTES AVANT ET ARRIERE POUR EXPEDITION. PALANS AU PLAFOND, ATELIER MECANIQUE, ATELIER DE SOUDURE, RESERVE, BUREAU, SALLE A LUNCH, ETC.

DISPONIBLE EN PARTIE, OU EN ENTIER
TEL.: 731-2721
COURTIERS PROTEGES
Alfred N. Miller Corporation

Terrain, bureau et garage
A LOUER
CONVENANT A
★ Vente de camions
★ Vente de scooters
★ Snowmobiles
★ Remorques
★ Bateaux
★ Vente d'autos
Loyer raisonnable
POUR RENSEIGNEMENTS
APPELER
W. GOLD — 259-4613

A VENDRE, bâtisse industrielle, commerciale, 8,500 p.c. plus 2e étage 2,275 p.c. Terrain de stationnement, zone de travail, district St-Jean, 15 milles de Montréal, Route no 1, 2030 Bourgogne, cité de Chambly.

BATISSE industrielle située St-Léonard, 6705 rue Lamarche, 8,800 p.c. Porte 12' x 12' Bureaux modernes, système chauffage, blocs et brique, à vendre ou à louer. S'adresser à 323-6040, 321-1530.

IMMEUBLES à bureaux indépendant, 10,000 pieds carrés, 2,500 pi. ca. de terrain. Disponible immédiatement, vendre ou louer. 225 St-Denis, St-Lambert. 679-5550; soir, 277-2793.

LOCAL, Visitation près Ste-Catherine, 35 x 68, (manufacture, salle de danse, discothèque, boîte à chansons, théâtre, autres). Vendrais ou louerais. 849-9013.

131 TERRAINS (ACHAT-VENTE-LOCATION)

AHUNTSIC ouest, beau grand terrain, bien situé. Pas d'agents. 722-8327.

AHUNTSIC, avenue Péloquin nord Gouin, 50 x 120, 389-7834.

ANJOU, nord boul. Metropolitan, attachés, avec services rendus, 30 x 90, $4,200. 259-0897.

AUTEUIL, rue Baron, près Domaine Idéal. Plusieurs terrains 50' x 90', $100 comptant, balance facile. RA. 7-6627.

BOIS-DES-FILION, 50 x 76, MAISON D'ETE GRATUITE, 30, 32e AVENUE, $1500, 342-2618.

BOUL. ROSEMONT, près Bossuet, vendrais 2 terrains 37 x 90. RA. 2-1673.

BROOKLINE, 10 terrains, coin de rue, avec chalet, occasion. 322-1066.

CARTIERVILLE, coin sud-ouest, Gouin et Jasmin. 15,000 pieds. 669-7790.

CHATEAUGUAY Station, 3 terrains, adjacents, 50 x 100, services, écoles, église. 663-2363.

DOMAINE Chute St-Philippe, 140 milles Montréal, par la route 11, 100 x 100, chasse et pêche 3 ans pour payer après 6:00 heures, 323-1678 et 321-4028.

DOMAINE TERREBONNE ENTREE AUTOROUTE, RESIDENTIELS, COMMERCIAL, INDUSTRIEL, $15 MOIS. 666-8722 — 666-8489 — 666-3597.

DUVERNAY, Grondines, 10,478 pi. Prix $6,000.
IMMEUBLES GOULET COURTIERS
3130 SHERBROOKE EST — 526-6655

HENRI-BOURASSA Ouest, coin Bois de Boulogne, terrain 83 x 169, idéal pour maison appartements 6 étages, commercial. 729-7604, 728-1110.

HENRI-BOURASSA, coin de rue, 7,000 pi. car., idéal pour maison appartements. H. Joannette, 279-8414.
IMM. ST-HUBERT, COURTIERS

INDUSTRIELS, près Boul. Métropolitain, à l'est de Pie-IX, 85c. Rand Realty Inc., RA. 7-3742.

LAC CHAMPLAIN, Noyan, beaux terrains, $450. seulement, $8.44 mensuellement. Belle grève, piscine chauffée réservée aux résidents. Excellente pêche. Electricité, téléphone, restaurant. 334-2588.

LAC L'Achigan, complètement terrassé, bord l'eau, vacant, vendrais, $12,500. UN. 1-2117.

LAC PATRICK, St-Alphonse, terrains boisés, bord de l'eau, chalets modèles. 10 ans pour payer. 728-0633.

LACHINE, terrains pour blocs appts. Victoria et 32e ave. Rand Realty, Inc., RA. 7-3742.

LAPRAIRIE, terrain à vendre, pas de dépôt, $10 par mois, pas d'intérêt, 8 minutes de Montréal. 484-3624, soir, 489-6252.

LAVAL-DES-RAPIDES, 11600 pieds carrés, boul. des Prairies, centre, coin Michaud. Bord eau, commercial, résidentiel, $1.50 du pied. RE. 7-3552.

MASSON coin 15ème, commercial 100 x 114. 524-2448, jour.

MTL-NORD, terrains (bungalows), Lacordaire-Perras, services, $0.85 pi. 721-2897.

131 TERRAINS (ACHAT-VENTE-LOCATION)

VILLE DE HAWKESBURY

VENTE DE TERRAINS VACANTS

Terrains de choix situés entre la rue McGill et Stanley au coin de Nelson Est.

DIMENSIONS APPROXIMATIVES

Terrain A — partie ouest du lot 41 plan M-8 avec 99 pieds de façade sur la rue McGill et une profondeur de 125 pieds plus ou moins.

Terrain B — partie est du lot 41 plan M-8 avec 75 pieds de façade sur la rue Stanley et une profondeur de 275 pieds plus ou moins.

Des soumissions cachetées adressées au soussigné, 204 rue Principale Est et portant la mention "Soumission pour l'achat de terrains vacants" seront reçues jusqu'à 5:00 heures p.m. heure avancée de l'est le 9 septembre 1966.

Un chèque visé payable à l'ordre de la Corporation de la Ville de Hawkesbury pour 10% du montant total du prix soumis devra accompagner chaque soumission. Le vendeur s'engage à donner des titres clairs et la transaction devra être complétée avant le 9 novembre 1966. Frais légaux et d'arpentage si désiré, aux frais de l'acheteur. Taxes foncières, taxes d'eau à être ajustées à la date ou la vente es complétera.

La Corporation de la Ville de Hawkesbury se réserve le privilège de refuser une ou toute soumission et d'accepter la première soumission dans le cas de soumissions semblables.

Une copie de plan des terrains peut être obtenue au bureau du greffier,

J. B. CUILLERIER,
GREFFIER.

ST-HILAIRE
Rue Fortier, 3 terrains de choix, plantés d'arbres, 85 x 112 — 9,560 pieds carrés chacun, en bloc ou séparément. Réduits récemment à $2,500 chacun. M.L.S. M. N. M. Webster, 875-2800; rés. 467-2354.
EASTERN & CHARTERED TRUST CO.
COURTIERS

TERRAINS A VENDRE
pour duplex, avec tous les services. Pour informations, téléphoner 435-0747.

MOUNTAIN LAKES
Terrains de choix, sur 4 lacs, 47 milles Montréal. Accès facile, $500. et plus 722-5627.

NAPIERVILLE, 66 arpents, comptant $15,000.
IMMEUBLES GOULET COURTIERS
3130 SHERBROOKE EST — 526-6655

NOUVEAU-BORDEAUX, rue Drouart, terrain 50 x 82, zoné unifamilial, près écoles primaires et secondaires, église St-Gaétan, centres achats, toute offre raisonnable considérée. 334-0989.

PLATEAU MT-ROYAL
18,500 p.c., industriel et commercial, zoné 4 étages. Y. Goulet, 279-8414, soir: 388-8515.
IMM. ST-HUBERT, COURTIERS

PAUL-PAU, nord 5215, conviendrait duplex. Services, rue pavée. Quitte la ville. Prix raisonnable, 735-0578.

PIERREFONDS, rive boisée, près boul. Gouin, duplex permis, 65 x 224, 331-5043.

RIVIERE-DES-PRAIRIES, 4 terrains pour construire. Offre raisonnable acceptée. Appeler après 4 heures, 323-3590.

ROSEMERE
MAGNIFIQUE TERRAIN 50 x 137, 721-8513.

ROUTE 9, LAFLECHE, TERRAIN INDUSTRIEL ET COMMERCIAL, GRANDEUR DESIREE. INF. 674-4434.

ST-CALIXTE, lac Duffy, lac Beaulne, terrains boisés, bord l'eau, chalets, termes 10 ans. 728-0633.

ST-DONAT, LAC MONTAGNE NOIRE. TERRAINS BOISES, BORD DE L'EAU. 728-0633.

ST-HIPPOLYTE, 106 arpents avec lac, pour développement ou autre, 35 milles Montréal, soir: 224-2565.

ST-HUBERT, 9 terrains à vendre, égouts, pavage, beau site pour constructeur.
NOTRE-DAME du Sacré-Coeur, 5 terrains.
VILLE JACQUES-CARTIER, 3 terrains, 50 x 93.
CITE DE LAVAL, 4 terrains.
Pour information, M. Lemieux: 352-4215, 2 heures à 8. Faut vendre ou échanger, règlement succession.

ST-LEONARD, terrains pour duplex, Prix spécial $4000, Rand Realty, RA. 7-3742.

ST-LEONARD, 20 terrains, pour duplex, 42 x 93. Prêts à bâtir. 722-6152.

ST-SAUVEUR-DES-MONTS, Mont Plaza, terrains 100 x 100, 2 milles à l'ouest Mont Habitant. 625-6614.

STE-THERESE OUEST, 19,600 pi. commercial, appartements. Condition. 365-0400, 473-7586.

STE-THERESE, développement moderne, bungalow, duplex, etc., tous services, près General Motors, école, église, 10% comptant. Solde 36 mois. 667-8610.

STE-THERESE, terrains prêts à bâtir. Tous services. 489-7473.

TETREAULTVILLE: terrains pour maisons appartements, prix $15,800. Appeler 352-4893.

TETREAULTVILLE, 2 terrains, pour duplex, triplex, 25 x 92 chacun, $3,000. 352-4410.

VALDOMBRE, nord Bélanger, 4 terrains, 42 x 90. F. Moscato, courtier. 381-8722.

VILLE D'ANJOU, terrains pour duplex attaché, bonnes conditions aux constructeurs. Hypothèques disponibles. Rand Realty, RA. 7-3742.

VILLE D'ANJOU, à côté 6985 Mousseau, 50 x 75, 388-1825. DA. 1-6698.

VILLE D'ESTEREL, place de Blois, sur lac Dupuis, face hôtel, 180 x 170, termes si désirés. DU. 9-5027.

VILLE Jacques Cartier, rue Lebrun, 2 lots 120 x 75, 272-7460.

VILLE JACQUES-CARTIER, terrain 100 x 110, rue Hubert, commercial, idéal station-service. 729-7604, 728-1110.

VILLE St-Hubert, services en place, prêt à construire. Prix très raisonnable. 342-2618.

ATTENTION constructeur, terrains prêts à construire. Hochelaga et St-Emile, zoné commercial pour triplex, 3 étages ou appartements, soir 937-8078.

AU DOMAINE DU NORD, St-Côme, Rivière l'Assomption, terrains boisés, bord de l'eau, Modèles chalets. Conditions de paiement faciles. 728-0633.

42 x 100, avec bâtisse industrielle, rue Moreau, aussi 72 x 100, vacant, rue Moreau, LA. 7-4189, après 5, 661-4602.

AVEZ-VOUS PENSE A VOUS BATIR UN CHALET... J'AI UN TERRAIN POUR TOUTES LES BOURSES. OR. 4-1008.

AUCUN comptant requis, terrain commercial, ville LaSalle; aussi Notre-Dame et Atwater. 2e hypothèque sur votre immeuble acceptée. Pas d'agent. 733-4236.

BEAUX terrains près du lac, boisés ou non, 40 minutes de Montréal, 256-6503.

BEAU terrain boisé, près lac artificiel, 38 milles Montréal, 10% comptant, balance 3 ans. 727-2805.

BORD l'eau, Boul. Des Prairies, près Conrad, 8,200'; aubaine $13,000. Imm. Claremont, courtier, 271-2491

BORD de l'eau, Ste-Thérèse ouest, près autoroute, 381-3423, matin.

COIN PIE IX ET MASSON, PARTICULIER, 381-9780.

DOMAINE à vendre, 36 arpents, avec dépendance, $35,000, situé à Saint-Jérôme, comté Terrebonne. Informations 245 Ste-Paule, St-Jérôme.

GRAND terrain 110,000 pieds carrés, maison située face rivière St-François, Ville de Laval, 728-6549.

MAGNIFIQUES terrains, St-François, Laflèche, St-Constant, commerciaux, 94 x 185. 768-3295.

30 MILLES de Montréal, 340 x 590 avec lac. Après 6. 645-5069.

PAIERONS comptant vos terrains à Montréal-Nord, St-Léonard, Rivière-des Prairies et Montréal. Téléphonez 323-2757.

PARTICULIER, VENDRAIT TERRAIN PRES LAC, 40 MINUTES DE MONTREAL. 721-8277.

PLUS beaux terrains, près lac, site enchanteur, boisés ou non, 40 minutes Montréal. Inf.: 727-7117.

LAC VERT
L'eau la plus claire, 20 milles au nord de Papineauville. Magnifiques terrains 5cts du pi. carré. Faut voir. 277-4305.

PRIX spécial. Domaine Cherbourg, Ste-Anne des Plaines, 2 terrains, 130 x 100, arpentés, prix $700, comptant $100. Balance mensuelle. 381-1019 le soir.

SUR L'ILE de Montréal, place idéale pour motel, restaurant, club, taverne, pique-nique, 850,000 p.c., électricité et eau. Pour informations: R. Santetti, 381-8505, courtiers.
IMM. TROJAN REALTIES

TERRAIN commercial à vendre sur la rive sud près Expo, 50 x 100, condition facile. 669-3338.

TERRAINS à vendre, eau, égouts, voisin de 8520 Place Verdelle, Ville Anjou. 259-9501.

TERRAINS BOISES
Excellent emplacement, près Métro, secteur construit de Ville Jacques-Cartier, tous services en place, prêts à construire. M. Peizler, 672-3900.
WESTGATE REALTIES INC.

TERRAINS A DUPLEX AVEC SERVICES, SAINT-LEONARD OU CHOMEDEY, TERRAIN INDUSTRIEL, SUR MONTEE-DE-LIESSE ET BOULEVARD METROPOLITAIN, 389-8444.

TERRAINS industriels, St-Léonard, 80¢, bloc appartements, duplex. Grandeur désirée. 722-7605.
IMM. IMPERIAL, COURTIER

TERRAINS à vendre sur bord rivières Richelieu, face à l'eau, autres terrains, bons pour motel, gaz, bar, restaurant, résidentiel. H. Laberge, 933-3815, St-Jean, FI. 7-3221.

TERRAINS industriels, Pointe aux Trembles, $0.35 le pi. 352-5542.

TERRAIN Rivière-des-Prairies, à vendre ou échanger. 729-5645.

VALEUR exceptionnelle: terrain sur coin, commercial ou industriel, donnant sur boulevard Henri-Bourassa. Aucun comptant, 48 mois pour payer. Tél.: DA. 3-2757; après 6 p.m.: 387-8863.

VILLE ET CAMPAFNE
VILLE LAVAL, STE-ROSE
AUTOROUTE 10 MINUTES MONTREAL. PLUSIEURS TERRAINS OMBRAGES. TOUS SERVICES, AQUEDUC; AUSSI PLAGE ET MARINA PRIVES, ENTOURES DE BELLES PROPRIETES. PRIX ALLECHANTS. TERMES FACILES. PROPRIETAIRE. 627-3811.

VOUS cherchez des terrains pour faire un placement d'argent pendant qu'ils sont bon marché. Appelez-moi a: OR. 4-1008.

141 FERMES (ACHAT-VENTE-LOCATION)

ALBERCORN, magnifique chalet neuf, hiver, été, vue splendide, comptant $2,500.

ST-REMI, 15 milles de Montréal, 45 arpents, avec roulant, plus camion, très bonnes conditions.

SUTTON, 97 acres, traversé par 2 ruisseaux, maison briques 6 pièces et bâtiments, $18,000. Termes.

SUTTON, 200 acres valonneux, moitié boisé, ruisseaux, petit lac, joli maison, 5 pièces et bons bâtiments, vue panoramique, $30,000, termes.
IMM. VALVER, COURTIER, 676-7761

CANTONS DE L'EST, près Lac St-François, 13 acres, maison avec toutes commodités, plus autres bâtisses, près magasins, canotage, natation, frontière américaine, demandons $7,600; aussi 50 acres adjacents, $3,700; renseignements, 1176 Argyle, Verdun, tél.: 766-9724.

ST-BONAVENTURE près Drummondville, ferme avec maison et bâtiments. 277-7715.

A 7 MILLES de Montréal, avec bonne grande maison, 15 arpents, maintenant. Louerais le tout $100 mois., 373-1040, M. Billette.

A VENDHE ou à échanger, ferme avicole à St-Félix-de-Valois, grande maison, poulailler équipé pour 10,000 poulets. Terrain 10 arpents, garage, valeur $18,000. Accepterais offre raisonnable. Montréal: 365-3698.

CANTONS DE L'EST, comté Brome, Missisquoi. Plusieurs terres, petites ou très grandes, montagneuses ou planches avec ou sans roulant. Quelques maisons de pierre très anciennes. Frelighsburg, Dunham, Sutton, St-Armand Farnham, etc. Paul Gingras, b.s.a., agronome, dans la région depuis 38 ans .1396 rue Sud, Cowansville. Tél. 263-2066.

OCCASION pour 14 copains avec $1,000 chacun. 50 arpents sur 2 lacs avec chalet 6 milles l'Estérel. $14,000. Ecrire Case 3776 La Presse.

PETITE FERME, 140 arpents, à Ste-Christine (Cantons de l'Est), avec petit verger, très bonnes sources. 676-5568.

151 ENTREPOTS (ACHAT-VENTE-LOCATION)

QUEEN près Wellington rez-de-chaussée, épreuve feu, 3 portes livraison, 9200 pieds carrés, plafond 15 pieds. 482-2442.

GARAGE, entrepôt, industrie, 6,000 pieds, 1er plancher, Ville Laval, 625-3073.

LOCAL D'ENTREPOT, AU MOIS, A L'ANNEE, CENTRAL, CHARGEMENT FACILE, A L'EPREUVE DU FEU, GICLEURS, LOYER MODIQUE. 274-6581, SOIR 932-5677.

161 MANUFACTURE (ACHAT-VENTE-LOCATION)

PONT-VIAU, 2,000 PIEDS, LIBRE 12 PIEDS CLAIRS, 550, GICLEUR, STATIONNEMENT. 669-4122.

163 ESPACE MANUFACTURE A LOUER

QUARTIER FINANCIER
★ LOYER TRES MODIQUE DANS IMMEUBLE RENOVE.
★ ASCENSEUR.
★ ESPACE DE 100 A 3,000 PI. CARRES SUR UN ETAGE.
★ BAUX MENSUELS SI L'ON DESIRE
274-6581 SOIR 932-5677

1,000 A 12,000 — 70¢ LE PIED
IMMEUBLE A L'EPREUVE DU FEU, CHAUFFE, EXPEDITION A COUVERT, PLANCHERS BETON, STATIONNEMENT. 932-6129; SOIR: HU. 1-7845; 488-7584.

PAPINEAU 4691, espace disponible pour ateliers ou petites manufactures:
1,000' carrés $50
1,500' carrés $70
S'informer à Central Neon Signs.

PLACE ST-MICHEL
3637 METROPOLITAIN EST, ESPACE DE 500 PIEDS A 15,000 PIEDS PAR ETAGE, SPRINKLER, CHAUFFE, STATIONNEMENT ET BUREAUX. 721-4291.

163 ESPACE MANUFACTURE A LOUER

PLACE ST-MICHEL
3637 BOUL. METROPOLITAIN, 1,850 PI. CA., CHAUFFE, SPRINKLER, $175 PAR MOIS. 721-4291.

POINTE-ST-CHARLES, 298 Charron, 2e étage en entier, 7,500' carrés, gicleurs, loyer très raisonnable, idéal pour bureau ou manufacture légère 932-2155

VILLE ST-MICHEL
8495 10e AVE, 75 x 75. AVEC CONVOYEUR, IDEAL POUR REMBOURRAGE OU AUTRE. 721-4291.

171 COMMERCES A VENDRE

QUINCAILLERIE EN GROS
A VENDRE
Rue Notre-Dame ouest, environs de Stelco, 25 x 55, fournitures, garnitures et marchandises. Offres dans les $15,000. Loyer $150. mois, comprenant location du garage à $20 mois, net $130. Cause maladie. MLS. Appeler N. M. Webster, 875-2800, rés. 467-2354.
EASTERN & CHARTERED TRUST CO.
COURTIERS

GARAGE
Construction récente avec grand terrain, vendeur autorisé, établi depuis 15 ans, bon chiffre d'affaires. J. Campeau 279-8414.
IMM. ST-HUBERT, COURTIERS

BOIS-DES-FILION, restaurant biscuiterie. Affaires $800 semaine vérifié. Comptant $5,000. Imm. Mongeon courtier. 352-7951.

HAWKESBURY, Ontario, épicerie, restaurant avec résidence attenante, terrain 54x90, cause maladie, prix discutable. Informations: 729-3083.

MONTREAL-NORD, épicerie licenciée, viandes froides, cause maladie. DA. 2-6140.

RIVE SUD restaurant avec bâtisse, stationnement très bien situé, affaire $75,000, prix demandé $30,000. Termes.
IMM. VALVER COURTIER, 676-7761

ST-JANVIER, route no 11, épicerie-boucherie licenciée en opération. Affaires $150,000, équipement $20,000, marchandises $12,000, avec ou sans propriété et logement 5 pièces. Prix discutable. 435-3877. Soir 436-1020 (interurbain).

ST-JEROME
RESTAURANT light-lunch, entouré de manufactures. Affaires $700 semaine. Profit $175 semaine. Comptant requis: $2,000. Pierre Lanthier, courtier, DU. 1-6882.

ST-JOVITE, salle à manger avec bâtisse, équipement neuf, établi depuis 8 ans, bon chiffre d'affaires, spécialités pizza et mets italiens. Y. Lefebvre, 279-8414 soir: 254-7741
IMM. ST-HUBERT, COURTIERS

VILLE-EMARD, Variété, bon chiffre d'affaires. 766-6031.

A QUI LA CHANCE? Magasin départ tement campagne, gros chiffre d'affaires, seul dans la place. Cause maladie. Situé Route 29, près Pointe-Calumet. 1104 Chemin Oka, St-Joseph-du-Lac. 473-4111.

ATELIER de débosselage et peinture entièrement équipé, grand garage intérieur, présentement en exploitation, capacité 35 à 40 autos, prêt à occuper immédiatement. A vendre ou louer. Conditions à débattre. Détails en composant 259-3779.

AUBAINE, pâtisserie valeur $15,000 pour $10,000 comptant, Cause départ, 352-1189.

AUBAINE restaurant-épicerie, 2 appts, $550 par semaine. 524-9082, allons vous chercher, propriétaire.

AUBAINE, commerce intéressant, facile à opérer, établi depuis 3 ans, buanderette laundromat avec nettoyeur à sec automat la plus prospère, la plus moderne à Montréal. Faut vendre. Réelle occasion, 9087 Pie IX dans centre d'achats.

BARBECUE, nord. Comptant $5,000. Loranger.
IMMEUBLES GOULET COURTIERS
3130 Sherbrooke Est — 526-6655

BISCUITERIE à vendre sur la rue Rachel. Chiffre d'affaires $25,000. S'adresser à 728-8376.

BISCUITERIE, restaurant, charcuterie, pâtisserie $1200, semaine certifié, Laval-des-Rapides. Sacrifierais termes faciles. Imm. Beauchesne, 388-1171.

BOUCHERIE épicerie à Howick avec ou sans propriété. Cause mortalité.

Rue Jolicoeur angle Dumas, épicerie boucherie licenciée, Chiffre d'affaires annuel $150,000. Règlement de succession.

POINTE St-Charles, ferronnerie, commerce établi depuis 30 ans. Chiffre d'affaires annuel $70,000.
Rolland Jeanneau PO. 8-3405
Armand Desrosiers Inc. Courtiers

BOWLING 11 allées, $10,000. Echange pour propriété. M. Armand, 1 h. à 6 h., 276-0098.

BUANDERETTE moderne, 20 laveuses Maytag, comptant $5,000. Imm. Marichal. 322-5230.

CABARET, centre de Montréal, gros chiffre d'affaires, capacité 500 personnes. Comptant $50,000. échange accepté.
IMM. UNIC, COURTIERS
388-4896 — 523-3851

COFFEE SHOP dans édifice nouveau, ultra moderne. Bail de 20 ans, bon chiffre d'affaires. Faut voir pour apprécier. Profits nets $400 par semaine. Comptant requis $18,000. Immeubles Active, 735-2488.

CASSE-CROUTE. Comptant $4,000. Dussault.
IMMEUBLES GOULET COURTIERS
3130 Sherbrooke Est — 526-6655

CASSE-CROUTE, heures courtes, profit net $200 semaine, prix total $5,000. WEllington 3-0522.

CASSE-CROUTE — 5½ JOURS
VENTES $1,000 SEMAINE
Très bien équipé, proprio et 2 filles opèrent, entouré de manufactures, $5,000 comptant requis.
IMM. SUPERIOR, 731-8257

CASSE CROUTE. Heures courtes. Entouré de grandes manufactures. Propriétaire entre à l'hôpital. Profits nets $175 par semaine. Comptant requis $3,500. Immeubles Active, 735-2488.

CLIENTELE d'huile chauffage, 130,000 gallons, avec camion si désiré. 526-4957.

CLUB, restaurant. Prix $115,000. Echangerais propriété. Imm. Letellier Courtier. 259-6753.

COMMERCE huile chauffage, 4 camions, 1,500,000 gallons, grosse clientèle. 721-1493.

COMMERCE de vêtements pour dames au détail, situé rue St-Denis près Laurier. Bouche du Métro près du coin. Convient à tout genre de commerce de détail. Vente de $175,000 par année. Prix de vente total $8,500. y compris installation et éclairage. 484-3558, M. Bernard.

CONCESSION, 5 jours, servant 7,000 employés. Sacrifiera. Municipal courtier. 526-7010.

CONCESSION dans édifice, une personne opère. 5 jours. Profits nets $125 par semaine. Propriétaire doit vendre. Cause: quitte le pays. Prix ridicule. $2,500. 77 Mont-Royal ouest. Informations, Immeubles Active, 735-2488.

CONCESSION, centre ville, bas loyer, net $135 semaine. Gélinas, courtier, 276-6448.

CONCESSION DANS IMMEUBLE
5 jours, un couple suffit à opérer, rapporte $175 semaine, cuisine légère, pas de livraison, seulement $3,500 comptant.
IMM. SUPERIOR, 731-8257

CONCESSION dans industrie typographique. 5 jours. Capacité 50. Affaires $700. Près Pie IX. Gélinas, courtier. 276-6448.

CORDONNERIE avec ou sans équipement, à vendre ou louer. 523-0230.

DELICATESSEN 3257 Masson, chiffre d'affaires $2,500 semaine, $38,000. $15,000 comptant. Balance termes faciles. Cause maladie.

EPICERIE-BOUCHERIE LICENCIEE
DORVAL
Affaires $4,000 semaine. Bière, 500 douzaines semaine. Gros profit. Comptant requis $20,000. Pierre Lanthier, courtier, DU. 1-6882.

EPICERIE-RESTAURANT
Partie nord, 3 appts, affaires $500 semaine. Comptant requis $2,000. Pierre Lanthier, courtier, DU. 1-6882.

EPICERIE LICENCIEE
Avec 5 appts, rue Visitation, affaires $70,000 annuel. Profit net $8,000. Comptant requis $6,000. Pierre Lanthier, courtier, DU. 1-6882.

EPICERIE-boucherie licenciée, bon chiffre d'affaires, avec ou sans propriété, 266-1032. A. Aubry, 992 Notre-Dame, Lavaltrie.

EPICERIE-boucherie licenciée, centre ville, (près Expo), bonne clientèle, cause fatigue. Après 6 h. 527-0606

171 COMMERCES A VENDRE

45% de profit
au propriétaire d'une concession
Paul Service Stores
LTD.
The Clean Look — L'air propre
Profit net annuel jusqu'à $8,000
• Entraînement gratuit
• Fonctionnement facile par une femme
• Publicité gratuite
• Aucuns frais de royauté
• Comptant depuis seulement $1,000.
COURTIERS EXCLUSIFS
Superior Realties Corp.
Division commerciale
4784 Van Horne
731-8257

EPICERIE, boulangerie licencié. Affaires $3,000. Loyer $85. G. D. Guérin Cie Enr., courtier Immeubles, 677-8907.

EPICERIE boucherie licenciée, avec bâtisse plus bungalow moderne, immense terrain. Sacrifierais $21,000. Comptant $7,000. Rive Sud. Imm. Beauchesne, Courtier. 388-1171.

EPICERIES LICENCIEES
RICHELIEU, $10,000 semaine. Comptant $30,000.
EPICERIE, $8,000 semaine. Comptant $20,000.
EPICERIE, $6,000 semaine. Comptant $15,000.
RICHELIEU, $4,500 semaine. Comptant $10,000.
EPICERIE, $1,700 semaine. Comptant $4,000.
GAGNON-HILLION, COURTIERS, CR. 6-7140

EPICERIE licenciée. Aubaine. Léger comptant. Pas d'agents. Soir 273-5255

EPICERIE-BOUCHERIE licenciée, moderne, vendrais, échangerais pour propriété. CL. 5-6920

EPICERIE, boucherie licenciée, vente $2,000 semaine, bail 10 ans, prix $12,000. 669-3166.

EPICERIE-boucherie licenciée, loyer $80. mois, établie depuis 10 ans, échange accepté. 526-9434, 255-4874.

EPICERIE-Restaurant, avec logement, loyer $80, revenus $160 par semaine. Prix $5,20C, pas d'agents. 849-2960.

EPICERIE licenciée, affaires $4,500 Hamel.
IMMEUBLES GOULET COURTIERS
3130 Sherbrooke Est — 526-6655

EPICERIE licenciée, Montréal-Nord 321-3580.

EPICERIE-BOUCHERIE LICENCIEE EQUIPEE, AHUNTSIC, $9,000. 388-8265.

EPICERIE, variétés, 28 x 45, avec ou sans bâtisse, même propriétaire 1[illegible] ans. 3315 St-Zotique, Rosemont.

EPICERIE-boucherie licenciée, affaires annuelles $225,000. Aubaine prix d'inventaire. Imm. Manic, courtier 334-6966.

EXCELLENT motel dans Chomedey location parfaite, bien achalandé (60 unités). Ecrire Case 3846, La Presse.

FERRONNERIE
Rue Lajeunesse. Affaires $50,000 annuel. Vente par inventaire. Comptant requis $10,000 ou prendrais propriété. Pierre Lanthier, courtier, DU. 1-6882.

FERRONNERIE, quincaillerie, très bon site. Echange accepté. G. U. Guérin Cie Enr., courtier Immeubles, 677-8907.

FLEURISTES, à qui la chance? Il faut vendre à cause de départ. 524-2826; soir 276-8734.

GARAGE, bureau, 55 x 105, avec logis 6 pièces, occupation immédiate 681-3611.

HOT DOG STAND. Comptant $3,000.
IMMEUBLES GOULET COURTIERS
3130 Sherbrooke Est — 526-6655

HOTEL licencié. Prix $90,000. Hamel
IMMEUBLES GOULET COURTIERS
3130 Sherbrooke Est — 526-6655

HOTEL A STE-ADELE. CA. 9-9807.

HOTEL, Rive-Sud, revenu assuré en toute saison, petit comptant avec propriété. J. J. Moreau, 279-8414, soir 729-7215.
IMM. ST-HUBERT, COURTIERS

HOTELS, choix, licence complète. Echange accepté. G. U. Guérin Cie Enr. Courtier Immeubles, 677-8907.

HOTEL, 15 milles Expo, rive sud, 2[illegible] chambres modernes. Profit net $37,500. boisson seulement, courtier.
IMM. BEAUCHESNE, 388-1171

HOTEL 25 milles de Montréal, licence complète, grill, lounge, taverne. Comptant $10,000. Propriété revenu acceptée.
IMM. UNIC, COURTIER,
388-4896 — 523-3851

HOTEL, Montréal, 50 chambres, cocktail lounge, site exceptionnel pour Expo '67. Comptant $50,000. Echange accepté.
IMM. UNIC, COURTIERS
388-4896 — 523-3851

HOTELS • TAVERNES • MOTELS
LABELLE ET HEURTEL CIE
561 CREMAZIE E. — 389-5954

HOTEL WINDSOR, Coteau Station, Cté Soulanges, 40 milles Montréal. Gr[illegible] taverne, pensionnaire, cause santé.

HOTEL moderne, licence complète, $65,000 clair, propriété revenus acceptée. 322-1991.

IMPRIMERIE à vendre avec clientèle. Bon chiffre d'affaires. 667-8430.

LINGERIE d'enfants, à Ville LaSalle, avec ou sans inventaire, loyer $35, termes faciles. 279-9303.

LINGERIE pour dame, enfant, pr[illegible] raisonnable, cause maladie, 39[illegible] Masson.

MACHINES - cordonnerie, 1 Landis, 1 finisseuse Singer - Skiver. Forme[illegible] Outillage global $1,300. Coteau St[illegible] tion, 267-3707.

MAGASIN de variétés, bon coin, proximité église, écoles. Logement [illegible]rière. 400-500 clients par jour. [illegible] site le soir. 3850 Dandurand.

MAGASIN fruits, bonne clientèle, $1,000. comptant, Notre-Dame [illegible] RA. 8-8324.

MAGASIN variétés 5¢ à $1.., affaires $52,000., faites offre. A. Duplessis, 279-8414, soir: 322-7696.
IMM. ST-HUBERT, COURTIERS

MAGASIN — TAPIS, PRELARTS [illegible] Partie ouest, affaires $100,000 annuel. Profit net $25,000. 12 ans même propriétaire. Comptant requis $15,0[illegible] Pierre Lanthier, courtier, DU. 1-68[illegible]

MAGASIN variétés bien situé, loyer bas. Affaires $1500 semaine. Ven[illegible] échange. Villeneuve Enrg., 721-67[illegible]

2 MAISONS de chambres, combiné[illegible] près de l'expo, bien meublées, p[illegible] pres, bon chiffre d'affaires, 525-24[illegible]

MAISON chambres, Anjou, 160 cha[illegible] bres, louer ou vendre, Propriétai[illegible] 334-0789.

MAISON, CHAMBRES-PENSION
Ameublement neuf. 6 chambreurs, $22 semaine. Cause santé. Rue C[illegible] grain. Comptant requis $2,000. Pierre Lanthier, courtier, DU. 1-6882.

MAISON chambres à vendre, 8 app[illegible] loyer $50. Départ. LA. 1-0198.

MAISON de chambres, 36 chambr[illegible] louer ou vendre. Bossuet, Notre-Dame. Propriétaire, 334-0789.

MAISON chambres avec propriété, [illegible] chambres, 2 cuisines, licence. [illegible] 2931.

MAISON chambres, 11 appartemen[illegible] propre. 933-7186.

MERCERIE pour homme, Ville de [illegible]val, affaires $30,000, prix deman[illegible] $6,000. Informations: 667-7700.

MOTEL 10 chambres et grande mai[illegible] 14 chambres, 60 milles Montréal, [illegible]baine, M. M. T. Miner, R.R. 2 Hawk[illegible]bury, Ont. Interurbain 632-7608 [illegible] Montréal 473-9883.

MOTELS, choix, échange accepté. G. U. Guérin Cie Enr., courtier Immeubles, 677-8907.

NETTOYEUR, affaires $30,000. Ech[illegible]ge.
IMMEUBLES GOULET COURTIE[illegible]
3130 Sherbrooke Est — 526-6[illegible]

NETTOYAGE TAPIS
Commerce bien établi, partie ou[illegible] Aussi vente tapis et entretien. Pr[illegible] net $10,000 annuel. Comptant req[illegible] $5,000. Pierre Lanthier, courtier, [illegible] 1-6882.

NORD-OUEST PROVINCE
Gros hôtel, 60 chambres, affa[illegible] $300,000, gros profits nets, compt[illegible] $50,000.
INFORMATIONS ANDRE OUELLET
IMM. LOCAL, COURTIER, 276-2[illegible]

NOUS avons bon commerce, res[illegible]rant snack-bar à Montréal, si [illegible] avez un comptant raisonnable. P. [illegible] rendez-vous, appeler 677-9506.

OCCASION: restaurant, logement [illegible]rière, bon site pour l'Expo. [illegible] Beaudry. Soir, entre 4-11 heures.

COMMERC[illegible] A VENDRE
S — MOI 67
chambres, $25,000. comptant [illegible] plus, de propriétés va[illegible] onsidérer. [illegible]érience [illegible]omaine [illegible] pro-
NDRE OU INFORMA[illegible] CAL. CO[illegible] 276-2611
Rosemo[illegible] bar, af- [illegible] 550. seulen[illegible] Cause Imm. Gar[illegible]111.
exceptio[illegible] l'Expo [illegible]rains de camping. limites [illegible] des [illegible] l'Est. Si[illegible]ques et [illegible]orissantes vente. Comptant $30,000. à: R. [illegible] Immeu- brooke. Té.
IE française fabri- aubaine [illegible]mptant. [illegible]ichal. 322-
manufactu[illegible]ments hockey, fo[illegible] coupe- [illegible]sson, etc. prospé- [illegible]tèle de c[illegible] santé. [illegible] 3325 La
P, comme[illegible]le, bon- [illegible]ion, logem[illegible]ré. Cau- [illegible] 473-6911.
IE, aban[illegible]affaires, [illegible] camion[illegible] maté- [illegible]3A Clark, Après 6 733-5207.
LLERIE [illegible]ville La- [illegible]60. Affair[illegible] an. Par [illegible] ou prop[illegible]échange, [illegible]on: Gélinas, 276-
ANT sma[illegible]ec logement pièces, [illegible]ventaire [illegible]s propre. [illegible]0 comp- Manic, [illegible]84-9130; 7997.
ANT-épice[illegible] raison- [illegible]ccepte, [illegible] Rose- 0496.
ANT épic[illegible] pièces, $600. co[illegible]00. 842-
ANT, s[illegible] bonnes [illegible]ns de ven[illegible]3.
RANT - épi[illegible]allware, arrière, [illegible]au. 7004
RANT épi[illegible]ppts ar- 2124 Chan[illegible]407.
RANT ép[illegible]allware, posie, fa[illegible]dontaine [illegible]hel Est, [illegible]edie. 523-
RANT sna[illegible] Repenti- [illegible]ute 2; ch[illegible]aires an- [illegible]000 ven[illegible]comptant [illegible]le. 219 N. Repen- 1-4651.
STAURANIE de la vi[illegible]clientèle [illegible]s bien [illegible] pos- d'augment[illegible] d'affai- être v[illegible]d'aubaine Termes à [illegible] SUPER[illegible]257
RANT - EP[illegible]hallware, d'affaires [illegible]000. 1834
TAURANTBAR [illegible]oir, dima[illegible] nord. de man[illegible] Affaires [illegible]maine. Com[illegible] $6,000. [illegible]anthier, c[illegible]. 1-6882.
RANT sm[illegible]en situé, [illegible]iffre d'affa[illegible]ine. 524-
RANT sp[illegible]vec pro- 8 appts, (terminus Situé S[illegible] Affaires Net $15,00[illegible]ires. Site [illegible] ichala[illegible]8 milles Gélinas, 276-6448.
RANT, s[illegible] épicerie, Laurentien $40,000. P. Carri[illegible]; soir:
ST-HUBERTIERS
RANT-épic[illegible]des froi- appts ar[illegible]368.
RANT, sa[illegible]ler, small- avec logis en haut, [illegible]ipé. 941[illegible]ame est, [illegible]mptant $2[illegible]ce facile.
RANT - sn[illegible]ipas com- spécialités. Affai- possib[illegible]. Prix: 747-4369.
TAURANTSION est, près [illegible]tièrement Capacité [illegible], nouvel pour être [illegible]lement à teur expé[illegible] langue Prix a[illegible] Peu de t. 849-8393[illegible]5-3425.
RANT, fa[illegible]sfontaine, santé. LA
RANT, [illegible]dimanche, courtes mortalité. 7. Aubai[illegible]6.
RANT, [illegible] 5 appts, [illegible]éal-Nord. [illegible]landé. Af- [illegible]0. Bas [illegible]nas cour- -6448.
RANT ép[illegible]vendre, à ou à éch[illegible] gros ca- [illegible]hiffre d'a[illegible] par se- Face à [illegible]musements. [illegible]ontaine, 5
RANT s[illegible] salle de Chomedey.[illegible]ladie, 681-
RANT-épi[illegible]pièces ar- pas d'age[illegible]Chambord.
RANT f[illegible]ntre com- al, Ville [illegible]t. Cause 741-2292.
RANT, S[illegible] épicerie. [illegible]s affaires[illegible]ominique.
ON bien [illegible] chiffre [illegible]ires. Pas 767-8449.
ON mode[illegible] et détail, de Montr[illegible]tions très Pa[illegible] d'ag[illegible]7992, 276-
manger, 5½ jours, [illegible]es $1300 [illegible]ine, près 197 Ste-Cat.
ES récep[illegible]iffet, boul. [illegible]ont, ou [illegible] 323-3733.
de barbi[illegible]ent établi. occasion.[illegible]uils. 4470 [illegible]lon est.
de beauté bien con- posédan[illegible] nombreu- [illegible]iffre d'af[illegible]domadaire [illegible]erable. E[illegible]ne postale [illegible]owdon, Mo
coiffure, 3 coif- Cause n[illegible]-8872.
coiffure, Comptant
BLES GOURTIERS [illegible]rbrooke 526-6655
barbier 3 chaises, [illegible]leury Ou[illegible]Dupont 7- [illegible]oir: Cresce
barbier, [illegible]chats nord, [illegible]tant $2,000[illegible]richal, 322-
barbier, restaurant, revenu, [illegible]cé, entouré [illegible] appts. [illegible]66.
de barb[illegible]euils, mo- [illegible]t, espace [illegible]tres, loyer [illegible]e. 5 sorti[illegible]tro, Palais [illegible]merce, [illegible]1013, soir:
de coiffu[illegible]e, complè- [illegible]nt climati[illegible]soirs, 6 ta- travail, [illegible]chats, 684-
coiffure, 2 chaises, [illegible]vabo, sac[illegible]radie. Parc [illegible]on. Jour 2[illegible]ir 672-2606.
coiffure,[illegible]e, salle es- que, 4 ap[illegible]$4,500. Net Rue Chri[illegible]mb nord, [illegible]chalandé. [illegible]urtier, 276-
de barbi[illegible]ses, bonne [illegible]tèle. 486-3[illegible]
coiffure 3 coiffeu- 10 séch[illegible]ole, 521-8256
[illegible]-BAR, B[illegible]RE D'AF- [illegible]ES, BIEN [illegible]9-8222.
[illegible]ONISTE, [illegible] variétés. [illegible]res $1,500 [illegible]ès central. [illegible]oy. Gélina[illegible], 276-6448.
TA[illegible] MEE SO[illegible]ANCHE dans gra[illegible]d'achat du [illegible]n homme, vie aisée [illegible]e. $8,000 requis. IMM. SUP[illegible]I-8257
[illegible]GIE, res[illegible] smallware, [illegible]aux $800 [illegible]centre ville Comptan[illegible]mm. Beau- Courtier
[illegible]EUR établ[illegible]ientèle ex- [illegible]ve. Sacrif[illegible]cipal, cour- [illegible]26-7010.
permis Vil[illegible]l, 322-2191. de Montré[illegible] seulement. [illegible]culier, 86[illegible]
[illegible]KIS de m[illegible]ec permis, [illegible]o-téléphone[illegible]. 5875 Pa- 277-1552.
[illegible]RNE, 750 [illegible]e ou sans [illegible]riété, pet[illegible]t, accepte- [illegible]change. C[illegible] 279-8414. ST-HUB[illegible]URTIERS

171 COMMERCES A VENDRE

VALET SERVICE
PROFIT NET $150 SEMAINE
Environs St-Laurent-Crémazie, tout équipé, établi depuis 15 ans, seulement $3,000 comptant.
IMM. SUPERIOR, 731-8257

173 COMMERCES A LOUER

REPENTIGNY, gaz-bar, loyer modique, 254-4976, Gaston Charrette, entre 10 et 4.

175 COMMERCES DEMANDES

ACTUELLEMENT, avons besoin urgent, tous genres commerces. Imm. Maréchal, 322-5230.

AGENT se spécialisant exclusivement dans la vente de commerces depuis 17 ans, désire commerces ou industries. Pierre Lanthier, courtier, DU. 1-6882.

LIQUIDEZ RAPIDEMENT VOTRE COMMERCE. APPELEZ M. GELINAS, COURTIER, 19 ANS D'EXPERIENCE. 276-6448.

FINANCE

205 HYPOTHEQUES

HYPOTHEQUE
★ TOUS GENRES DE FINANCEMENT, CONSTRUCTION, AMELIORATIONS DOMICILIAIRES, ETC.
ACHAT ET BALANCE DE VENTES
METROPOLITAIN LOAN CORP.
2157 RUE MACKAY — VI. 2-8384

ABAISSEZ VOS PAIEMENTS
1ère, 2e hypothèque, personnel, 6%, 6½%, 20 ans. Fixe ou ouverte. Marcel Brien, courtier; 387-1696.

ACTION: 6½% 1ere, 2e HYPOTHEQUES. RA. 9-4332.

AI $75,000, pour acheter balance vente, 1ère, 2e hypothèque. 351-2774.

$5,000, $25,000., autres montants, 1ère, 2e. Mlle Léona Laberge, courtier, 486-1106. Jour, soir.

FONDS ILLIMITES DISPONIBLES
TOUS GENRES D'HYPOTHEQUES PREMIERE, DEUXIEME, RACHATS, BALANCE VENTE, PRET CONSTRUCTION. 744-6115, BEN DUCHOENY.

J'AI argent disponible en 1ère, 2ème hypothèques, ville et campagne, aussi sur chalets d'été. 321-1597.

$3,800, 1ère hypothèque sur 8 logements, semi-détaché, ville d'Anjou. 259-0897.

PRETEUR DIRECT
1ère et 2e hypothèques
Service d'un jour
prêts à court terme
GUARANTEE MORTGAGE LTD.
274-2808 Soir: 481-1238

SERVICE 24 HEURES
1ère, 2e hypothèques, résidentiel, commercial. Achat de balance de prix de vente. Un appel suffit. 273-2780.

207 PRETS SUR HYPOTHEQUES

30 ANS DE SERVICE
CITE ET BANLIEUE
1ère et 2e HYPOTHEQUES
CONSTRUCTION
OU AMELIORATIONS
ACHAT DE BALANCE DE VENTE
COMPTANT
Un appel téléphonique et un représentant ira vous voir
HOME MORTGAGE & ACCEPTANCE CO.
400 Saint-Jacques ouest, suite 402
VI. 2-8505
SOIRS ET FIN DE SEMAINE
M. DESROCHES — 727-5937
M. CUTLER — 733-3848

Vos paiements sont-ils trop élevés?
Pourquoi ne pas convertir vos hypothèques en une seule, tout en réduisant vos paiements? Ville et campagne.
M. MARTEL — RA. 9-6311
COURTIER LICENCIE
APRES 6 P.M. — 663-1350

1ère ou 2e hypothèque
Notaire, rapidement, propriétaires, constructeurs. Pas de dépôt. Jour, soir, RA. 9-4332.

A BAS INTERET, PAYABLE 20 ANS DIRECTEMENT DU PRETEUR
1ère et 2e HYPOTHEQUES
$2,000 — $14.82 PAR MOIS
$5,000 — $74.06 PAR MOIS
CANADIAN CONSUMERS LOAN
842-2774 — JOUR ET SOIR

ABSOLUMENT CONFIDENTIEL
$1,200. à $600,000., 1ère, 2e hypothèque, 6, 6½, 6¾. Léona Laberge, courtier, 486-1106, jour, soir.

ACCEPTE 1ère hypothèque $7.41 du $1,000. 2e, $11.82 du mille. Jour, soir, Marcel Brien, courtier, 387-1696.

ACTION 6½%, 1ère, 2e HYPOTHEQUE. RA. 9-4332.

ARGENT rapidement pour réparations à votre maison ou autres besoin 1ère, 2e, hypothèque.
NOTAIRE 254-8241, 259-5476

ARGENT 1re-2e hypothèques. Placement Gino. 581-3855.

ARGENT disponible, 1ère, 2e hypothèque, ville campagne, service rapide. 322-7298.

A PRETER immédiatement, $1,600, et plus, 1ère-2e hypothèque, ville, banlieue, jusqu'à 20 ans. Nap. Dalpé Enrg. 8194 De Gaspé. 381-0029.

AVONS argent à prêter pour toute raison en 1ère et 2e hypothèques, 8½%, ville, campagne. Longs termes. 481-6054.

1ère, 2ième hypothèque, ville, banlieue. Un appel suffit. Paul Bergevin, courtier licencié, 20 ans d'expérience, 8855 Henri-Julien, Montréal 387-7329.

NOTAIRE, 1ère et 2e hypothèques, soldes prix de vente, 866-2901.

NOTAIRE: SPECIALITE 2e HYPOTHEQUE, SERVICE RAPIDE, 254-8241, 259-5476.

VILLE d'Auteuil, besoin en première hypothèque, $5,000. 435-9279.

211 ARGENT A PRETER

6½% ARGENT SUR PROPRIETE, lere, 2e, RA. 9-4332.

FINANCEMENT de commerces, dettes, hypothèques. Intérêt 5 à 7%. 523-4616.

$1,200., $5,000., $25,000, 1ère, 2e hypothèque. Autres montants. Mlle Léona Laberge, courtier, 486-1106, jour, soir.

PARTICULIER aurait argent à prêter, 2e hypothèque, pas d'agents. S.V.P. soir: 388-5639.

PARTICULIER, PRETERAIT 2e HYPOTHEQUE. JOUR CL. 6-7521, SOIR NA. 5-2844.

VOUS voulez un emprunt? Un appel suffit. 1ière, 2ième hypothèque. Prêts temporaires dans province. Prêts personnels. M. Bélanger, 721-4956. Bureau 2541 Bélanger.

213 ARGENT DEMANDE

AHUNTSIC, $27,000, valant $40,000. garanti, 8%. Propriétaire, 733-4236.

HOTEL DE VILLE, 1ère hypothèque, $10,000. 8½%. Triplex. 481-1431.

MONTREAL-NORD, 2e hypothèque, $5,000. 12%. Duplex. 481-1431.

MONTREAL-NORD, $3,500. 2e hypothèque, 12%. Cottage, $15,000. 481-1431.

STE-THERESE, près General Motor, $28,000, 1ère hypothèque, 8%, 6 logements neufs, valeur $48,000, revenu $5,600. Excellentes garanties. Notaire 667-8610.

VILLE D'ANJOU, 2e hypothèque, $4,500. 12%. Duplex. 481-1431.

VILLE MT-ROYAL, $39,000, 1ère hypothèque, 8%, de luxe. 861-7818.

WAVERLEY, 2e hypothèque, $10,000. 12%. Appartements. 481-1431.

AI besoin $8,500 en 1ère hypothèque, pour propriété valeur $14,500. Particulier seulement. 334-6966.

ARGENT DEMANDE
Petit prêteur demandé pour placement des plus rémunératifs. $2,000-$3,000. Ecrire Case 3794 La Presse.

ARGENT demandé, banlieue de Montréal, 1ère hypothèque 8½%, très bon placement, contrat par votre notaire. Paul Bergevin, courtier, 387-7329, de 9 a.m. à 9 p.m.

A VENDRE

1ère ET 2e HYPOTHEQUES. PRIX AVANTAGEUX. RE. 7-9886.

BALANCE de vente, $3,200 pour $2,500 Split level $19,000. Chomedey, 481-1431.

BALANCE de ventes $3,000, 7%, payable 2 ans. 669-3081, après 6 hres.

BATISSE commerciale, $25,000. Besoin $6,000. 1ère hypothèque. 481-1431.

213 ARGENT DEMANDE

BESOIN $25,000 1ère hypothèque, 7%, 6-4, neuf, système central, revenu: $6,240, valeur $50,000, particulier. 525-9407.

BONNE DEMANDE 1ère OU 2e HYPOTHEQUE NOTAIRE 254-8241 — 259-5476

EMPRUNTERAIS $32,000 sur 7 logements neufs. Informations 388-6004.

$18,000. 1ère HYPOTHEQUE, 7½%, appartements. 481-1431.

$17,000 ET $14,500. 1ères hypothèques, 8%. Bâtisses neuves. Ville Jacques Cartier. 481-1431.

$20,000. 1ère HYPOTHEQUE, 8½%, appartements. 481-1431.

$23,500. 7½%. 5 LOGEMENTS, 15 ans, St-Hubert Cherrier, revenu $5,460. Evaluation $28,000. 331-8040.

ON DEMANDE d'un particulier, $85,000 pour terminer maison appartements, 2e hypothèque. 849-9524, 3706 St-Denis.

SPLIT LEVEL, besoin $25,000. 1ère hypothèque, 7¾%. Valeur $70,000. 481-1431.

VENDRAIS 1ère hypothèque $10,000. à 6%, remboursement 2 fois par année, pendant 10 ans, pour $9,000. Particulier. 669-8526.

217 REGLEMENTS DE DETTES

DIFFICULTE payer vos comptes, avons un plan garanti, un seul paiement à faire, y compris hypothèque. La Clé Budgétaire, 2661 Beaubien est, 376-3440, jour, soir.

231 OCCASIONS D'AFFAIRES

Terrain, bureau et garage
A LOUER
CONVENANT A
★ Vente de camions
★ Vente de scooters
★ Snowmobiles
★ Remorques
★ Bateaux
★ Vente d'autos
Loyer raisonnable
POUR RENSEIGNEMENTS APPELER
W. GOLD: 259-4613

AGENCE - DISTRIBUTION DISPONIBLE
Compagnie d'alimentation nationale, recherche personnes ou organisations sérieuses et solvables comme dépositaires de produits alimentaires en gros. (Jus de fruits frais). Publicité, radio, télévision, journaux. Revenu $15,000 et plus par année. Plusieurs territoires disponibles au Canada. Trans Canada Food, 10850 Place Moisan, Montréal-Nord, 321-1222.

AI BESOIN 30 personnes avec capital $1,000, doublé en 3 ans. Argent garanti par propriété individuelle. Pour informations téléphoner 279-2806, 4 à 7 heures, soir.

ATELIER nettoyage à sec, équipement pour chemises. S'adresser seulement entre 3 et 5 p.m. 937-5962.

AUX GENS SERIEUX, nous pouvons vous mettre en affaires, avec $2,000, $3,000 et plus. Pour plus de détails, écrire Case 3795, La Presse.

BONNE opportunité pour homme sérieux de devenir propriétaire et distributeur d'une ronde de lait, bon district, pas de comptant requis. S'adresser 3115 Côte-de-Liesse, Saint-Laurent.

COMMERCE pièces d'automobiles ambulant, très bon revenu, 580 St-Clément.

DISTRIBUTEURS autorisés. Bilingues. Equipement vérification automobile, marque réputée. Territoires exclusifs. Equipement en montre. M. P. Yaunish, 748-8871, entre 7-9 p.m.

FRANCHISE D'EMBOUTEILLEURS, DISPONIBLE
Soyez à votre compte dans l'alimentation. Des franchises seront accordées à des personnes ou organisations sérieuses et solvables avec capital de $15,000 et plus. Pour opérer plan d'embouteillage et distribution de jus de fruits frais en gros. Revenu possible illimité. Pour informations: Trans Canada Food, 10850 Place Moisan, Montréal-Nord. 321-1222.

GARAGE réparation à louer, un peu d'équipement à vendre, raisonnable. 737-8933.

GARAGE 8,000 pieds, centre ville, divisera; permis de ville, pompes à essence, réparation mécaniques, carrosserie, peinture, 932-6129; soir, 488-7584; 481-7845.

PRES DE L'EXPO, salle à manger, bar salon, salle de réception, genre Howard Johnson. Bâtisse, terrain inclus. Bon chiffre d'affaires. Al besoin $100,000. comptant 676-2905.

PROPRIETE, haut 5 pièces, bas local, libre pour 1 ou 2 magasins, faut vendre, 322-5468.

SALON coiffure à vendre ou à échanger, bon chiffre d'affaires, intéressé seulement. Pas agents. Case postale 204, Station Delorimier, Montréal.

TERRAIN et bureau à vendre, 260 x 3300, convenant à commerce de bois ou entrepot, rue strictement commerciale. Pour renseignements: M. Denis. Sarrazin, jour: 667-6262. Soir: 669-5859.

TOUTE personne demeurant en dehors de Montréal, se cherchant un petit commerce, j'aurais une agence à vous fournir. Pour informations: ecrire Case 3554 La Presse.

241 ASSOCIE DEMANDE

ASSOCIE pour commerce pièces d'autos usagées. 322-2200.

ASSOCIE demandé pour club privé, salle de réceptions à St-Eustache. Stéréo 8 haut-parleurs, presque neuf. Valeur $800, pour $450. Rolland Gagiépy, 473-6407.

LOCATION

301 APPARTEMENTS A LOUER

Le Saguenay
135 EST, SHERBROOKE
TOUT A L'ELECTRICITE
1½ - 2½ - 3½ 4½ - 5½
Chauffage électrique à câble radiant avec contrôle thermostatique dans chaque pièce. 21 étages. Piscine chauffée et sauna. Ascenseurs à haute vitesse. Electricité et taxes payées.
Location sur les lieux
135 E. SHERBROOKE
Ouvert sur semaine de 10 a.m. à 9.30 p.m. Samedi et dimanche 12.00 A.M. à 6 P.M.
482-2309 ou 482-2300

AHUNTSIC, 1615 Henri-Bourassa est, (près Francis), neuf, 2½, 3½, 4½, chauffé, balcons, réfrigérateur, poêle, antenne télévision, sundeck. Concierge, appt 104. Téléphone 389-0772, ou 747-0510.

AHUNTSIC, 4½ appts spacieux, 1er étage, ménage frais fait, tous services. Terrasse Fleury, 10,306. 661-1395.

4488 AVE BOURBONNIERE près Mont-Royal 4½ pièces, neufs, chauffé, eau chaude fournie, libre immédiatement.

BERRI 1167, angle Dorchester, 2½, aménagé, chauffé, eau chaude à l'année, service concierge. 482-4228, 488-0958.

CARTIERVILLE 12,210 Grenet, 1½, 4½ meublés ou non. Ménage fait, chauffés. Concierge, appt 5, 334-4907.

CHAMBORD 6225 Bellechasse. 2½, 3½ meublés ou non, chauffés, taxes payées. Concierge appt 6, 279-6945.

301 APPARTEMENTS A LOUER

15 NOUVEAUX ETAGES D'APPARTEMENTS DE PRESTIGE
CENTRE-VILLE
CHATEAU BELMONT
LUXUEUX STUDIOS
2½, 3½, 4½ APP.
CUISINE ENTIEREMENT A L'ELECTRICITE, TEINTES DECORATEUR COORDONNEES, CUISINE EN FORMICA, COIFFEUSE, EVIER DANS SALLE DE BAIN, RIDEAUX TRANSPARENTS, PARQUETS MARQUETERIE, A L'EPREUVE DU SON, INTERCOM COMMUNIQUANT AVEC L'ENTREE, CORRIDORS AVEC TAPIS, ETC, ETC.
VENEZ OU TELEPHONEZ AUJOURD'HUI
Loyers modiques
3605 ST-URBAIN, (PRES PRINCE-ARTHUR)
845-5657

CHATEAU NORD
NOUVEAUX APPARTEMENTS
2 — 3 — 3½ — 4½
★ CUISINE PARISIENNE
★ DINETTE AMERICAINE
★ REFRIGERATEUR — CUISINIERE
★ CHAUFFE — EAU CHAUDE
★ INCINERATEUR — CONCIERGE
★ 5 MINUTES DU METRO
près de Delorimier
2915
HENRI-BOURASSA EST
382-2328

DOMAINE L'ACADIE
Le projet d'appartements-jardins le plus complet au coeur de Montréal
NOMBRE LIMITE D'APPARTEMENTS OCCUPATION IMMEDIATE OU ULTERIEURE
1½ - 2½ - 3½ - 4½
MEUBLES OU NON MEUBLES A PARTIR DE $75
BOUL. DE L'ACADIE ANGLE HENRI-BOURASSA
Juste au nord du centre d'achats ROCKLAND
● 4 GRANDES PISCINES INTERIEURES ET EXTERIEURES
● CABLE POUR TELEVISION AMERICAINE GRATUITE
● PARC ET TERRAIN DE JEUX
● TERRAIN DE STATIONNEMENT GRATUIT
VISITEZ DE 10 A.M. A 10 P.M.
334-3025

LE COLISEE
LUXUEUX APPARTEMENTS
1½ — 2½ — 3½ — 4½
A PARTIR DE $95
● meublés ou non
● poêle et frigidaire fournis
● piscine intérieure
● sauna, terrasse sur le toit
● antenne de TV gratuite
Taxes d'eau et d'électricité payées
235 SHERBROOKE OUEST
843-3656 — 9 a.m. à 10 p.m. — 844-3111

APPARTEMENTS NEUFS
4125 PARTHENAIS
1½ - 2½ - 3½ - 4½
à partir de $70
MEUBLES OU NON
523-1414

PARC EXTENSION
475 - 485 OGILVY
9905 BOULEVARD ST-LAURENT
425 435 ST-ROCH
POELE, FRIGIDAIRE, STORES.
1½ A 3½ PIECES
AUTOBUS A LA PORTE
VOIR LE CONCIERGE

BOUL. L'ACADIE 8495
Face au centre d'achats Rockland, 1½, 2½, 3½, $100 et plus, neuf, immeuble en béton, ascenseur, chauffé, eau chaude, poêle et réfrigérateur, incinérateur, taxes payées. Rediffusion, concierge. 271-4739.

COTE-DES-NEIGES
2½, 3½, 4½
Chauffé, eau chaude, poêle, frigidaire, service de concierge, stationnement gratuit. Prix modéré. Près du centre de la ville por Portal Heights Station, C.N.R.
2810 GOYER, APPT 1
739-2268

COTE-DES-NEIGES, 6785 Decelles, frigidaire, poêle, 4, $85. 733-6819.

DECARIE 4157, 3 pièces, 1er étage, taxe d'eau payée, ménage fait, poêle et réfrigérateur fournis. $73. Inf.: 866-9641, ext. 298, 9 a.m. à 5 p.m.

HENRI-BOURASSA est, coin Lauzanne près Boulevard St-Michel. Maison neuve, 4, 5, toutes commodités. Poêle, frigidaire désirés. $90 et plus. 11000 Lauzanne, 323-6844. DU. 7-0866.

HENRI-BOURASSA, 2122 est, 2½-3½-4½, moderne, propre, cuisinière, réfrigérateur. Meublé au complet si désiré. Prix raisonnable.

HENRI-BOURASSA est 2-3-3½-4½ meublés ou non, prix modique, propriétaire 382-2328.

HOCHELAGA, rue Aird, nouvel immeuble luxueux, chauffé, eau chaude, antenne TV gratuite, garnitures couleur, toutes commodités.
2½ · 3½ · 4½ DEPUIS $69
Immédiatement
2565 AIRD, APPT 1, 259-4062

HOCHELAGA, 4½, fermés, poêle, $75. CL. 4-3130.

LAJEUNESSE 9363, 387-0601. Aussi Bélanger 6944, 2e avenue, 1-2-3 meublées ou non. 729-2049.

MONTREAL-NORD
11048 PARIS
4½ - 5½ GRANDES PIECES
Edifice neuf, poêle et frigidaire, service de concierge.
TOUTES COMMODITES
321-6212

MULLINS, 2½, 3½, 4½, CHAUFFES, NOUVELLES GRANDES FENETRES MODERNES, POELE ET FRIGIDAIRE FOURNIS S'ADRESSER M. LABONTE. 1615 MULLINS PRES WELLINGTON. WE. 7-6435.

N.-D.-G., 5½ séparées, moderne, poêle, réfrigérateur, $85. 744-6660.

OUTREMONT, 986 Davaar, 5½ pièces, mi-sous-sol moderne, concierge. Libre. $75. 276-9210.

PLACE PELLETIER, 2½ ET 3½ PIECES, CHAUFFE, NOUVELLES GRANDES FENETRES MODERNES, POELE ET FRIGIDAIRE FOURNIS, INCINERATEUR, S'ADRESSER M. GAREAU, 11340 PELLETIER, APPT 2, 323-4271.

ROSEMONT, nouveaux édifices de luxe chauffées, eau chaude, antenne gratuite, garnitures de couleur, toutes commodités.
2½-3½-4½ A PARTIR DE $69
POSSESSION IMMEDIATE
5440 Beaubien, app. 1 — 254-0629
6954, 16e Ave., app. 2 — 722-3301

ROSEMONT, $67.50 à $80, 4½, 5½ moderne, réfrigérateur et cuisinière service concierge, incinérateur, parc, piscine pour enfants, près écoles et église, excellent secteur, commercial. Venez à 5380, 2e Avenue, appt 2, 522-8297.

ROSEMONT, 5275-16e, bas, 3½, $75. chauffé, 220. Prélarts, 727-4862.

ROSEMONT, 1 appartement meublé ou non. 729-8349 après 6.30 hres.

ROSEMONT
LE BEAUMONT
5959, 20e AVENUE
NOUVEL IMMEUBLE DE LUXE
Poêle, frigidaire fournis. Draperies installées, intercom. Toutes commodités.
728-1042

301 APPARTEMENTS A LOUER

SI...
— Vous préférez un immeuble de grand luxe
— Vous voulez demeurer près du centre de la ville
— Vous souhaitez être à proximité de Expo '67
— Vous voulez jouir de la beauté reposante du plus grand parc de la ville
— Vous voulez pour tout cela payer un loyer raisonnable
DONC... VENEZ VISITER
le parc fontaine
"FACE AU PARC LAFONTAINE"
ENCORE QUELQUES APPARTEMENTS DE
3½ PCES: 1 CH. A COUCHER
4½ PCES: 2 CH. A COUCHER
(FERMEES)
A PARTIR DE $135
Coin Rachel et Christophe-Colomb
LA. 3-1101
N.B.—On peut visiter les appartements modèles de 10 A.M. à 9 P.M.

3½ A 4½ PIECES
$80 ET PLUS
VILLE D'ANJOU
Chauffage central, service concierge, service d'antenne de TV gratuit, stationnement intérieur ou extérieur. Bureau de location à 8251 Kirby Hall Road, appt 7.
TEL.: 351-2113

Le Manoir Lafontaine
● TOUT A L'ELECTRICITE ●
● Situé face au parc Lafontaine
● Immeuble de 15 étages insonorisé
● Grandes fenêtres panoramiques
PLUS QUE QUELQUES
4½ PIECES ET PENTHOUSE
ENCORE DISPONIBLES
SUR LE TOIT: piscine thérapeutique avec hydromasseur, disponible à l'année longue. Salle de réception privée avec foyer, bar et cuisine, 3 terrasses-soleil.
3485 PAPINEAU — 525-4471; 527-1118

APPTS BOISMENU
2805 HENRI-BOURASSA
3½ PIECES
AMENAGEZ MAINTENANT
PAYEZ LE 1er OCTOBRE
CHAUFFE, EAU CHAUDE A L'ANNEE, INCINERATEUR, SERVICE DE CONCIERGE
384-1790

TOUT NOUVEAU—APPTS DE LUXE
"CHATEAU CHAMPLAIN"
ENVIRONS PARC LAFONTAINE, 2131 CHAMPLAIN, OCNI SHERBROOKE, GRATUIT: POELE ET REFRIGERATEUR, ANTENNE T.V. POUR CANAUX AMERICAINS, TAPIS MUR A MUR, PRIX MODERES, 1½, 2½, 3½ MEUBLES OU NON MEUBLES, SUN DECK, ARRET D'AUTOBUS A LA PORTE, STATIONNESMENT HORS RUE.
524-3135 — 731-3275

Tout nouveau — Appts de luxe
"LEGARE"
AHUNTSIC — 9780 PAPINEAU, COIN SAUVE, GRATUIT: POELE ET REGRIGERATEUR DE COULEUR, ANTENNE TV POUR CANAUX AMERICAINS. PRIX MODERS, 2½, 3½ MEUBLES OU NON MEUBLES), SUN DECK, ARRET D'AUTOBUS A LA PORTE. STATIONNEMENT HORS RUE.
DU. 1-6662

TOUT NOUVEAU APPTS DE LUXE
CHATEAU HOCHELAGA
Coin Hochelaga, Désormeaux. Gratuit poêle, réfrigérateur, antenne t.v. pour canaux americains. Buanderie automatique, moderne. 2½, 3½, meublées ou non. Sun-deck, arrêt d'autobus à la porte, stationnement, 523-2189, 351-4360.

LE BELLEVUE APPARTEMENTS
2½, 3½, 4½, meublés et non meublés, avec piscine, bain Sauna, salle de séjour, terrasse. 3645 Sherbrooke est, appartement 103; 521-6276.

ST-LAURENT, 1675 Grenet, 4½, libre. $100, poêle, frigidaire, concierge. 744-6955.

SHERBROOKE ouest 6161, 4½ chauffé, commodités, taxes payées, concierge, près magasins et transport, $85. 737-5557, 489-3435.

SHERBROOKE, près Bleury, bachelor, sous-louerais, d'ici mai, 866-7444, 849-6814.

860 SHERBROOKE est, Berri, 8½ chauffé, services concierge. $150. 627-0338.

TERRASSE Fleury, 4½ appts, chauffés, 387-6551.

VILLERAY 1200, libre, 3½ chauffés, 3e, frigidaire, $75. Poêle,. 733-4236.

VILLE ST-LAURENT, 4½, chauffés, réfrigérateur, poêle, taxe payée. 1485 Poirier, appt 3, 747-4571, 937-3578.

UNION 2070, appt meublé ou non, cuisinette, 849-3474.

LE CHATEAU PIE-IX
15 ETAGES DE PRESTIGE ET DE LUXE
FACE AU JARDIN BOTANIQUE
PISCINE CHAUFFEE SUR LE TOIT
BAIN DE VAPEUR SAUNA
SALLE DE DIVERTISSEMENTS
SERVICE INTERCOM
PLUSIEURS AUTRES FACILITES
2½ — 3½ — 4½
PRIX MODERE
OCCUPATION OCTOBRE OU PLUS TARD
COIN PIE-IX ET BOUL. ROSEMONT
OUVERT 10 A.M. — 10 P.M.
725-6996

CONCIERGE, partiel, 2 appts, $75. réduit $29, chauffé, Villeray. 4838-2979.

CONSTRUCTION TRES LUXUEUSE NEUVE
2131 est, Henri-Bourassa - Delorimier
4½, 3½, chauffés, thermostat, intercom, câble gratuit T.V. stations américaines, eau chaude, concierge, incinérateur, balcon, porte française, buanderie, sundeck, tapis, garage, près toutes commodités, autobus, métro, $100, $120, 321-0888, 388-5083.

LOCATION très intéressante, appartement 6½, 3 chambres, bas prix, cause départ, voir ou appeler M. Bastien, 3406 Northcliffe, HU 6-5765.

1½ - 2½ - 3½ MEUBLES OU NON. 6777 - 26ième AVE, ROSEMONT, 721-9940.

NOUVEAUX APPTS 2½-3½-4½
PISCINE, TERRASSE-SOLEIL, QUELQUES-UNS MEUBLES
PLUSIEURS ENDROITS
APPELER 376-2379 OU 273-6913

3½ PIECES NEUVES
POELE ET FRIGIDAIRE
8045 DE NORMANVILLE

3½ à sous-louer, proximité Hôpital Sacré-Coeur. 334-2661 après 6 h. p.m.

306 APPARTEMENTS MEUBLES A LOUER

AHUNTSIC choix de 2 bachelors meublés et chauffés à l'électricité, nouvellement peinturés. 1½ pièce, très grande. Jour 389-7821, soir 381-9043.

AHUNTSIC, neuf, 1½, entrée particulière, chauffé, eau chaude, électricité et taxes payées, stationnement, $12.50. 387-3839.

AHUNTSIC, 10231 boul. St-Laurent, 1½ et 2½ tlra-modernes, $18 et plus. Meublés, ascenseur, sundeck, buanderie automatique, eau chaude, électricité et taxes payées. DU. 9-8311.

AHUNTSIC, 1½, tout compris $85, 10,750 Christophe-Colomb, app. 1.

AMHERST 1443, 2 pièces meublées, chauffage électrique, douche, $18. 722-6820.

● AVE BERRI, 5305 — 277-9332
● BERRI, 5365 — 273-1816
● RIVARD, 5205 — 277-8790
MODERNE, 1½, 2½, STATIONNEMENT, $14, $20. TEL.: 277-7131.

1488 AVE BOURBONNIERE près Mont-Royal, 1½ pièce neuf, sun-deck, libre immédiatement.

AVE CHRISTIN 330, près Ste-Catherine et St-Denis, 2½ et 3 pièces meublées, taxes payées, $16 à $20 par semaine, 861-7196.

306 APPARTEMENTS MEUBLES A LOUER

ROSEMONT
3550 MASSON
5385, 15e AVENUE
LOGEMENTS NEUFS
● 1½ à 4½ meublés.
● Toutes taxes payées.
● Service d'élévateur.
● Terrasse sur le toit.
● Câble de télévision gratuit.
● Stationnement intérieur.
● Thermostat individuel.
728 1897

TOUT NOUVEAU — APTS DE LUXE
"CHATEAU CHAMPLAIN"
ENVIRONS PAR LAFONTAINE, 2131 CHAMPLAIN, COIN SHERBROOKE, GRATUIT: POELE ET REFRIGERATEUR, ANTENNE T.V. POUR CANAUX AMERICAINS, TAPIS MUR A MUR, PRIX MODERES, 1½, 2½, 3½ MEUBLES OU NON MEUBLES, SUNDECK, ARRET D'AUTOBUS A LA PORTE, STATIONNEMENT HORS RUE.
524-3135 — 731-3275

LA ROCHELLE
EN FACE DU PARC LAFONTAINE
Nouvel immeuble à ascenseur, moderne, de 11 étages
MEUBLE OU NON MEUBLE
1565 PARC-LAFONTAINE (RACHEL)
523-8879

★ 6029 PAPINEAU ★
1½ ENTIEREMENT MEUBLE
SERVICE DE CONCIERGE
TOUTES TAXES PAYEES

$25 SEMAINE
9930 boul. St-Laurent, meublé, moderne, draperies, tapis, $85. au mois, appt 210. DU. 7-9637.

LE CARDINAL
Nouveau studio (1½)
Côte-des-Neiges — 5795 Decelles
733-6618 — 739-9648

Sherbrooke Est 847, $18 à $23
1½, près St-Hubert, meublé neuf, cuisinette, tapis, ascenseur, incinérateur, etc., paisible. 521-5264.

BACHELORS 2½
Aucun bail, très propre, tranquille, électricié, taxes payées, piscine, $20 semaine. 6969 Papineau.

1½ · 2½ MEUBLES
8045 DeNormanville — 725-7357

DOMAINE L'ACADIE
APPTS LUXUEUX MEUBLES
VOIR RUBRIQUE 301

AVENUE DAVIDSON 2591-2565, appartements meublés, privés, $10. — 525-3269, 523-6061.

25 AV. DES PINS OUEST
Appartements 1½, 2½ bien meublés, électricité payée, pas de bail. 844-6703.

AVENUE du Parc 5249, Castel Appt, moderne, 1½, cuisinette, $65.

AVENUE DU PARC, 4555, près Mont-Royal, 2½ pièces meublées, modernes, bendix, incinérateur, $18 et plus. S'adresser au surintendant.

AVENUE Henri-Julien, 4845, 2 grandes, propres, tranquille, poêle, réfrigérateur, eau chaude, garde-robe. VI. 5-1717.

AVENUE RIVARD 5255, 1½ appt, $20, $22, neuf, Poêle et frigidaire couleurs, tapis mur à mur, balcon, sundeck, 277-4416.

AVENUE Louis-Hébert 6200, grands 3½-2½, meublés, non. 728-4636.

AVENUE Sherbrooke 5825, 2-3 pièces meublées, taxes, électricité payées. 523-8153, CL. 9-9325, 255-4178.

AYLWIN 2650, 3 grandes pièces, moderne, entièrement meublé, parterre, gazon.

BEAUBIEN 3625, 2½, 3½, 4½, entièrement meublés, chauffés, taxes électricité payées, bendix, incinérateur, informations concierge.

BELANGER 6944, 2e avenue, 1-2-3 meublés ou non. 729-2049. Aussi 9363 Lajeunesse, 387-0601.

BELANGER-IBERVILLE, salon double devant, tranquille, références exigées, $16. 729-5450.

BELANGER 3954, bas, 1½, tout payé, $18, libre, concierge, 729-9920.

BOUL. MONK 6140, 1½, 2½, taxes et électricité payées. 769-1922.

1755 BOUL. MORGAN, 3 appts modernes, 220. CL. 9-2591.

BOUL. ROSEMONT 2215
COIN DES ERABLES
1½, très moderne, $20 par semaine, meublé, buanderie automatique, électricité, taxes payées, 729-6068.

3010 BOUL. ST-JOSEPH est, 3½, 2½, 1½, neufs, fermées, chauffées, eau chaude, $85 à $125. 729-1912.

197 BROADWAY, Montréal-Est, Joli 2½ eau chaude, taxe payée.

CADILLAC - De Jumonville, près hôpitaux, 1½ appartement, neuf, entrée privée, luxueusement meublé, $20 semaine. CL. 6-1891.

CALUMET 925, PRES ATWATER, ST-ANTOINE, APPARTEMENTS, CUISINETTE, FRIGIDAIRE, LAVABO, TOILETTE, $12.

7140 CARTIER
1½ luxueusement meublé, coin Jean-Talon, conciergerie. RA. 9-6343.

CARTIERVILLE, 6180 rue Nelligan, 1½ pièce, meublé ou non. 332-9331.

CHAMBLY 3470, 3 fermées, luxueuses, $95 3 fermées, luxueuses, stationnement, $115 buanderie, libre, 525-9407.

CHAPLEAU 2314, 2 appts, poêle, frigidaire, eau chaude $16. 522-8995.

COLONIALE 4455, 2½, 3, $85 et plus, grandes pièces fermées, meublées à neuf, maison neuve. S'ad. appt 205. 844-1620.

COTE DES - NEIGES, SHERBROOKE, RAVISSANT 3½, $160. 1636 SELKIRK, APPT 10, 937-4184.

COTE-DES-NEIGES, 2965 Goyer, entre Decelles et Darlington, réfrigérateur, poêle, entrée privée, laveuse, sécheuse 1 et 2 pièces. 733-3887.

COTE-DES-NEIGES, 3175 Bedford appt 1, 2½ meublés. 738-7659.

DELORIMIER 6753, appt double, meublé, prive, couple 1 bébé. 721-7028.

5284 DELORIMIER, 4 appts, meublé, propre, balcon, Entrée privée, LA. 1-1856.

DESJARDINS 1831
1½ pièce, neuf, luxueusement meublé, tapis, tuile, $18 - $24. 389-7240.

DRUMMOND, près Ste-Catherine, 3½ meublées, courts termes, 861-6272, soir.

FLEURY 3305, 1½ meublée, toutes dépenses payées, 3½-4½ non meublées, 322-1808.

HARMONY 2160, Parthenais, Fullum, 1½ meublé, propre, tranquille. 523-0821.

HENRI BOURASSA est, 2 - 3 - 3½ - 4½, meublés ou non, prix modiques, propriétaire 382-2328.

HOCHELAGA et Desormeaux, construction neuve, meublé ou non, 2½, 3½ chauffés, incinérateur, buanderie, eau chaude, sundeck, très grandes chambres, $79.50 et plus. 523-2189, 351-4360.

LINCOLN 1839 (central), chambres attrayantes. Salle de bains, cuisines communes, meubles modernes, $54-$60. Aussi appt 3 pièces, toutes commodités, $110. Epreuve du feu, buanderie, terrasse-soleil, WE. 5-4685.

2565 HOGAN, APPT 2,
3½, ULTRA-MODERNES,
MEUBLES EN NEUF,
$25 PAR SEMAINE.

HUTCHISON 7004, 2½ modernes, taxes payées. Voir concierge, appt 4.

IBERVILLE, coin Sherbrooke, (3414), 2 pièces, moderne, concierge, septembre, 526-2343.

JACQUES-CARTIER
5 minutes de l'Expo; nouvellement construit, spacieux, 2½, 3½, tout meublés; occupation immédiate; baux courts acceptés; près arrêt autobus. S'ad. 1545 Westgate ou appeler 674-9133.

JEANNE-MANCE 3440 près Sherbrooke, 1, 2, devant. Petite $9, eau chaude, douche, frigidaire, gaz.

JEAN-TALON, 4041, près Pie-IX, appartement 1½. S'ad. concierge.

LAJEUNESSE 9363, 387-0601. Aussi Bélanger 6944, 2e axe, 1, 2, 3 meublées ou non. 729-2049.

MONTREAL-NORD, 2½, 3½, 4½, meublés. 5257 Charleroi, 323-3970.

306 APPARTEMENTS MEUBLES A LOUER

BACHELORS MODERNES
APPTS ST-HUBERT
801 BOUL. ST-JOSEPH EST (COIN ST-HUBERT)
1½ APPT, $15 et plus. Semaine ou mois, service de concierge.

LE CHANTILLY
5240 BERRI
1½ meublé, douche, bain, élévateur, service de concierge, $15 et plus, semaine ou mois. Appartements non meublés si désiré.

PARC LAFONTAINE, NEUF
2131 CHAMPLAIN COIN SHERBROOKE, A COTE HOPITAL NOTRE-DAME, 1½, 2½, 3½, TAPIS ET DRAPERIES MUR A MUR, MEUBLES DE LUXE. PRIX MODERES. 524-3135, 731-3275.

SALABERRY, NEUF
11990 de Meules, arrière hôpital Sacré-Coeur, 2½, 3½ pièces fermées. Tapis et draperies mur à mur, meubles de luxe. S'adresser concierge, appt 1. DU. 8-1825, DA. 1-6698.

★ 3990 EST, SHERBROOKE ★
1½ — 2½ — 3½ — 4½ MEUBLES PISCINE, SERVICE DE CONCIERGE, CHAMBRE DE BUANDERIE, BALCONS, TOUTES TAXES PAYEES.

AHUNTSIC
3, 3½ pièces, $105 à $115. Tapis mur à mur, 9545 Lajeunesse, 388-7398.

$90 PAR MOIS
2½ meublées, chauffées, tapis, draperies, concierge, buanderie, taxes payées, eau chaude. 7440 Mountain Sights, appt 209. RE. 7-7543, appt 101, RE. 9-6269.

Central — 2½ appartement
ENTIEREMENT MEUBLES ET EQUIPES POUR VOTRE CONFORT.
210 DULUTH EST — 288-2678

1690 SHERBROOKE EST
Coin Papineau, 2½, 3½ pièces, chauffées, électricité, taxes payées, service concierge, $100 à $135 par mois. 521-2014.

PAPINEAU ET BELANGER
2½ fermés, électricité et taxes payées. Propre, tranquille, piscine intérieure, $21 semaine, 6969 Papineau.

NOUVEAU BORDEAUX, centre Normandie, 2 pièces, chauffé, meublé, chambre bain complète. Poêle 220, frigidaire taxes et électricité payées. Entrée privée. Arrêt d'autobus, 331-1870.

3614 EST, ONTARIO
1½ appartement luxueusement meublé, immeuble neuf. Concierge, 524-7953.

ONTARIO est, 4221, grand 1½, tout équipé, chauffé, meublé, à la semaine ou au mois.

4750 ONTARIO EST, 2½, 3½, cuisine, salle de bain, chambre à coucher complète, raisonnable. CL. 9-7435.

460 PANET — BAS PRIX
FAUT VOIR POUR APPRECIER
Moderne, 2 pièces meublées, complètement privées, balcon, dépenses payées. 522-2059.

PAPINEAU 2072, 1½, 2½, 3½, meublé, $15 et plus. 522-2708.

PARC LAFONTAINE 3902, désirez-vous appartement 2 pièces très tranquille, propre, toilette, vue sur parc, homme seul. Soir: 526-5016.

2710 PIE IX
1½ luxueusement meublé, coin Boyce. Concierge. 254-8402.

RIDGEWOOD 3625, luxueux 3½, piscine, $175. 342-1653; 342-9111.

ROSEMONT, luxueux 1½, 2½, 3½, $18 par semaine, 3874 Bellechasse.

ROSEMONT, 25e Av., 1½ meublé moderne. 725-5979.

ROSEMONT, 6660, 24e AVENUE
1½ libre, 2½ septembre, chauffés, eau chaude, concierge, buanderie, sundeck, électricité, eau payées, près toutes commodités, $75, $95; 728-7826, 321-0888.

ROSEMONT, 2701 HOLT, COIN 3e, 1 APPARTEMENT MEUBLE, MODERNE, CONCIERGE, RA. 7-2273.

ROSEMONT, 6620 25eme Ave, 1½ moderne. Informations, RA. 9-7447.

ROSEMONT, 7120 IBERVILLE, PRES JEAN-TALON, 1 APPARTEMENT MEUBLE, MODERNE, CONCIERGE, RA. 9-9134.

ROSEMONT, 6595, 21e ave, bachelor 1½ chauffé, taxes, électricité payées, TV, tranquille, $15. 725-3874.

ROSEMONT, 6905, 2e avenue, coin Bélanger, appartement 1½ pièce meublée. Voir concierge.

ROSEMONT, appartements meublés, 2½, 1½, très modernes. 5965, 23e ave.

ROSEMONT, 6050, 29e, 1½ neuf, moderne, tapis, M. Sauvé, 254-6746.

ST-ANDRE 4661, confortable, moderne, système électrique, 1 pièce. 521-0980.

8435 ST-ANDRE, une pièce, chauffée, cuisinière, refrigerateur, douche, Bendix, téléphone, $13, $14 semaine. DU. 1-2830.

4026 STE-CATHERINE EST, 2½, 3½, libre, moderne. RA. 8-9560, 526-5826.

3903 ST-DENIS, 1 pièce, frigidaire, bain. $8, $12 semaine.

ST-DENIS, 5576, 5584, bachelor, 2½ appts, richement meublé, tapis, laveuse, sécheuse, idéal pour dame, demoiselle, jeune couple, concierge.

ST-DENIS 2054, grand appartement, douche, $12, 2 pièces, douche.

ST-DENIS 3706, grand appartement, douche, $14.

ST-DOMINIQUE 6466, 2½, moderne, tout fourni, service concierge. 273-3252.

5141 ST-HUBERT, 1½ meublé, moderne, $65, mois, taxes comprises.

ST-HUBERT 1662, 1 appt, $12-$18, vacant, 288-1676.

5281 SAINT-HUBERT, 1½ pièce, salle bain et cuisine privées, $15 semaine. CR. 6-7589.

ST-HUBERT - ONTARIO
MODERNE, 1½ PIECE, MEUBLE AVEC GOUT, $15 ET PLUS. 1805 ST-HUBERT, APPT 11.

ST-HUBERT 3741, 1-2, 1-3, meublés, redécorés, bain privé. 521-2424.

7368 ST-HUBERT
1½ appartement luxueusement meublé, tapis et draperies. Concierge, 279-2094.

7835 ST-LAURENT, 2 pièces luxueusement meublées, tapis, draperies. 279-3980.

ST-LAURENT 6768, 1½ chauffé, éclairé, chambre bain. Prix raisonnable.

SAINT-TIMOTHEE 2068, 3 meublées, chauffées, électricité, gaz payés. VI. 9-0921.

6935 SHERBROOKE est. 2½, électricité, taxe payées, incinérateur, service buanderie. S'adresser au concierge.

TETREAULTVILLE, 3, bas chauffé, moderne, complètement meublé, accommodations, 2. 254-0242.

VILLERAY 1122, 1½ meublé, moderne, $18-$20-$22 par semaine.

VILLE ST-LAURENT, 2½, 3½, moderne, grandes pièces, chauffé, eau chaude, réfrigérateur, cuisinière, incinérateur, pas de taxe, services, raisonnable. 721-3611, 744-2042.

2 APPTS meublés, modernes, eau, électricité payées. Rue Champlain. 527-2897.

APPARTEMENTS NEUFS, 2½, 3½, 5230 DES ERABLES, ENTRE MASSON ET BOUL. ST-JOSEPH. TAPIS, TERRASSE-SOLEIL.
APPELEZ 525-0358 — 273-6913

APPARTEMENT meublé, étudiant, 10001 St-Denis coin Sauriol. DU. 9-9432

APPTS neufs, meublés, 2½, 3, séparés, tapis. 526-6082.

2 APPARTEMENTS meublés, avec balcon. Information: 729-5964. 5417 11e, Rosemont.

APPTS NEUFS, 1½, MEUBLES, CHAUFFES, TOUTES TAXES PAYEES $80. PAR MOIS. 5391 BOUL. GOUIN OUEST (FACE HOPITAL SACRE-COEUR) TELEPHONE JOUR 731-3967, SOIR 331-4976.

COMPLET, coquet, 1 et 2 appts modernes. Faut voir pour croire. Cuisinette, télévision. 1195 Montcalm.

GARCONNIERE, 1½ entrée privée, ou non. 4004 Pierre-Chevrier. 255-1717.

1, 2 GRANDES privées, bas, moderne, tout compris, Lajeunesse, 271-5527.

306 APPARTEMENTS MEUBLES A LOUER

Tout nouveau — Appts de luxe
"LEGARE"
AHUNTSIC — 9780 PAPINEAU COIN SAUVE, GRATUIT: POELE ET REFRIGERATEUR DE COULEUR, ANTENNE TV POUR CANAUX AMERICAINS. PRIX MODERES. 2½, 3½, (MEUBLE OU NON MEUBLE). SUN DECK, ARRET D'AUTOBUS A LA PORTE, STATIONNEMENT HORS RUE.
DU. 1-6662

NEUF, 7060 MOLSON, LUXUEUX
2½ fermes, meublés, chauffés, eau chaude, taxes payées, près toutes commodités, libre, $100. 376-4054, 321-0888.

3 PIECES neuves, meublées. S'adresser 6815 Delaroche. Visible soir. 259-0467.

311 LOGEMENTS A LOUER

NOUVEAU ROSEMONT
A 6585 RODOLPHE-MATHIEU
LOGEMENTS NEUFS
5½ PIECES FERMEES
BAS ET 2e ETAGE
A 6583 RODOLPHE-MATHIEU
Direction: prenez boulev. Rosemont jusqu'au boulev. Langelier et filez vers le nord.
259-1922 ou 254-4392

1340 42 LARIVIERE
4½ pièces, 3e étage, $40 et $55 par mois. Occupation immédiate.
TRUST ROYAL
849-4741 Poste 521

APPELEZ Colette Transport, déménagements, entreposage, local, longue distance. 273-4656.

APPELEZ VINCENT TRANSPORT, DEMENAGEMENTS, ASSURANCE, $6 L'HEURE, UN HOMME, LA. 7-3661; SOIR 256-2227.

APPELEZ Gérard Chassé Transport, déménageurs, jour et nuit. 679-2581.

APPELEZ Raymond, déménagement jour et nuit, assuré, entreposage. 727-7219.

ANJOU
Grand 5½ fermés, haut de duplex, système chauffage installé, $100 par mois non chauffé. 7200 Jarry. 259-0897, 352-5180.

ANJOU, 7842 Denantilly, bas, 5½ fermés, salle jeux, bar, cave, garage, cour, $135. libre septembre.

AVENUE PARC 6762, bas, réservoir, 4, bain, 220, $50. FE. 4-4491.

5e AVENUE, Rosemont, 4 appts. Libre, 3e. CL. 9-2203, ou CL. 9-2591.

4428 AVE BOURBONNIERE près Mont-Royal, 4½ pièces, neufs, chauffé, eau chaude fournie, libre immédiatement.

BEAUBIEN ouest 65, bas, 3 pièces $35, eau chaude, 220v. Inf. 866-9641 ext. 298, 9 a.m. à 5 p.m.

BEAUDRY, 1-6, 1-4, RE. 7-9853, VI. 9-4356.

BEAUDRY, 517, 4 libre, frais peinturé. Acceptons enfants, $35. 522-5333.

3655 BELANGER, 3 pièces, fermées, 220, face parc, près d'église. Libre septembre. 722-4293, soir seulement.

BERCY, 2015A, 2015B, 3 pièces, (clé au 3e étage), ou téléphoner 523-0234, 271-0809.

BIENVILLE, St-Hubert, 6 pièces, 2e, $65, adultes seulement, 521-7998.

BOISCHATEL, entre Métropolitain et Jean-Talon à St-Léonard, 5½ pièces, moderne, 3 chambres, Près écoles, église, centre d'achats et communications, $90 mois. Les Entreprises Lafleur, 381-5661. Le soir, M. Laframboise, 684-2844.

BOURBONNIERE, 4 appts, pas de 220, 435-3169.

BOUL. LEVESQUE, 2645, Duvernay, 6 pièces fermées, neuves, $100, 669-0919.

BOUL. PIE IX, 4½ pièces, bas, très propre, 323-1466.

CARTIER, 2e et 3e, 3 pièces, S'adresser 2222 Cartier, 271-5621.

CHATEAUBRIAND 5949, 2e, 3 appts, douche, 220, rénové, femme seule, couple sans enfants, $55, libre.

4156 CHATEAUBRIAND, 5½ appts, 2ième. Très propre $35.

1857 DELASALLE, près Ontario, 3 pièces, 220, $30, 669-3383.

2143 De La SALLE, 6 pièces fraîchement peintes, libres immédiatement, G. Desrosiers, 323-3107.

DELORIMIER, 6248, 4 pièces, eau chaude, 3e étage, $45. 331-1778.

DELORIMIER près Des Carrières, 3 pièces, 3e étage, frais peint, $60, Jour 842-8621, soir 737-8848.

7323 DELORIMIER, 2 pièces, 220, eau chaude, inf. 255-9849.

DORION 1868, près Ontario, 4 et 5 pièces, libres.

DROLET, 3810, 3 pièces et salle de bain, propre, eau chaude, poêle, gens âgés, $40. 844-5211.

ESPLANADE, 4½, semi-sous-sol, clair, $69, chauffé $82. 733-4236.

HENRI-BOURASSA EST, 2-3-3½-4½, meublés ou non, prix modiques, propriétaire 382-2328.

HUTCHISON, 6942, 4 pièces non chauffées, 220, balcons, occupation immédiate.

1423 JOLICOEUR, 5 appts fermés, construction neuve, $85 mois.

LACHINE, 4 appts fermés, 2e, duplex, très propre, $65. 634-9049.

LAFLECHE, Windsor et Montgomery, 5, neuf, 1er, système électrique. 676-2685.

LAJEUNESSE 7537, au 1er, 6½ pièces, $95, non chauffé. 381-5113.

LAPRAIRIE, 4-5 pièces, maison neuve, location immédiate pour 1er septembre. S'adresser 768-6671.

LAVAL-DES-RAPIDES, bungalow 6 pièces, moderne, tapis mur à mur, poêle, frigidaire, laveuse, sécheuse si désiré. 669-7820.

LAURENDEAU, 3 appts, libre fin septembre, $55, moderne, 766-1585.

MONTCALM 1256, 3 pièces, bas, $35. Société Canadienne de Courtage, 288-1233 ou s'adresser à 1246 Montcalm.

MONTREAL-NORD, duplex 5½, bas, cave finie, neuf, rue Des Tulipes. $135. 323-5210 Mme Morin.

MONTREAL-NORD
Qualité et distinction
10001 BLVD ST-MICHEL
(coin Mont-Joli et Audoin)
● Piscine
● Elévateur
● Tapis dans les couloirs
● Buanderie
● Salle de jeux
● Taxe d'eau payée
● Chauffé
● Accessoires modernes
● Concierge à temps plein.
3 appartements pas meublé $85.
1½ — 4 appartements meublés.
Mlle JEANNETTE, 321-3167

2636 EST ONTARIO
Logement 4 pièces $38. 6 pièces $45.

2362 ONTARIO, 2 pièces, 2e, pas bain, $20. NA. 5-2763.

ORLEANS-LIMOGES, 515, $25 par mois, 4 pièces, libre, S'adresser 3937 Notre-Dame est. 735-1509.

POINTE-AUX-TREMBLES, 81e Avenue, 4 appts, neuf, prêt 1er sept. Jour 351-3610, soir 351-3896.

POINTE-CLAIRE, MAISONS SEMI-DETACHEES, 7½ APPTS, SITE RESIDENTIEL, PAYSAGER, SALLE DE JEUX $150 ET PLUS, PRES ECOLE, EGLISE, CENTRE D'ACHATS, INFORMATIONS: 697-6819.

PONT-VIAU, 3 pièces, chauffées, adultes. 669-4122.

RIVARD 4390, 4392, HAUT 4 PIECES, BAS 5 PIECES, LOYERS RAISONNABLES. 486-6065.

ROSEMONT, logement neuf, 5 pièces, $125. 6680 Bordeaux, 387-1321.

SICARD 2129, bas, 5 avec sous-sol, neuf, $110. 3224633.

8844 SHERBROOKE est, 4 appts 220, neuf, 2e, 352-6737.

ST-ANDRE, 5½ pièces, $58, 2e, 523-7366.

STE-EMILIE 4810, 4 pièces, $25. 935-4207, CR. 7-2780.

ST-DONAT 2360, 3 appts fermés, demi sous-sol avec cour $50. 255-1400.

ST-HENRI, 971 St-Ferdinand, 5 appts, eau chaude, chambre de bain. Libre immédiatement, 527-1531 ou 625-5753.

ST-HENRI rue Blake, 2236, bas, 4 pièces, $35. Société Canadienne de Courtage, 288-1233.

ST-HUBERT 5655, près Rosemont, 4 pièces neuves, très modernes, occupation 1er septembre, $73, 259-9407.

4135 ST-HUBERT, 8 modernes, $110. Jour 272-1927, soir 272-2164.

ST-MICHEL, 4125, 52e, près Pie-IX, 3½, $[illegible], DA. 2-4932.

[illegible]38 STE-CATHERINE EST, 3 pièces, bas, eau chaude, 525-2055.

311 LOGEMENTS A LOUER

HAUT D'ANJOU
8323 BOUL. DE LOUVRESSE
● Haut 5½ neuf
● Bas, 5½ plus salle de jeux finie et garage double
● Chauffage électrique
● Connection pour laveuse et sécheuse
● Prix haut $100, bas $130.
Direction: 1ère rue à l'ouest de la Montée St-Léonard, au nord de Métropolitain.
NORBERT AUBIN INC.
352-2480 - 351-0153, de 2 à 9 p.m.

5634 ST-DOMINIQUE
6 pièces, 3 chambres à coucher, 3e étage, $50. Occupation immédiate.
TRUST ROYAL
849-4741 Poste 521

4021 DELORIMIER
5 pièces, 2e étage, $40 par mois. Occupation immédiate.
TRUST ROYAL
849-4741 Poste 521

STE-THERESE, OUEST, 5½ fermées, 2e, ménage fait, 220, 622-1243.

STE-THERESE, 5½ appts, 2e, près General Motors, 435-5091.

ST - TIMOTHEE - Ontario, 4 pièces, $42.50, bain, 3ième, 220, 525-7174.

TETRAULTVILLE, 2023 Liébert, bas, 5 pièces, sous-sol, garage, 1er septembre, $125. 525-7644.

VERDUN, Church, 1161, 3e, 5 pièces, $50, 220 v., inf.: 866-9641, ext. 298, 9 a.m. à 5 p.m.

VERDUN, 4 et 5 pièces, ultra modernes, chauffage électrique, 933-4520.

VILLE D'ANJOU, 3 logements, 5 pièces, neuf, 2ième, $85. Occupation 15 septembre, 389-8563.

VILLE ST-FRANÇOIS
4 pièces propre, 220, magnifique vue sur la rivière, grande terrasse, $50 mois. Immeubles Bruyère Inc., département location. 376-2163.

WURTELE, 2135, 4, 3e, adultes, planchers durs, réservoir, $57. 525-7001.

AMEUBLEMENT de 3 pièces, usagé de 3 mois, 3705 Laurier est, appt 7, 288-5602.

4 APPTS, $45 PAR MOIS, APRES 6.00. 277-7865.

6 APPTS, 2e, SYSTEME CHAUFFAGE, $80, REFERENCES, 331-4017.

APPELEZ TRUDEAU TRANSPORT GENERAL
Déménagements, ville, campagne. Spécialité: poêle, réfrigérateur, entreposage. LA. 1-7535.

BAS, duplex, neuf, 8½ appts, chauffage individuel, fini moderne, garage, sous-sol fini, grand terrain, Nouveau Montréal-Nord, prêt 1er septembre, $145, 322-7284.

311 LOGEMENTS A LOUER

BAS, 5½ pièces, $150, 6217 Louvois, St-Léonard. Possibilité d'acheter avec $1,500. Direction: Lacordaire vers nord, tournez Boul. Robert vers l'est. 722-4014.

5, BAS, garage, $110, 9045 Forbin-Janson appartement 2, 352-7826.

DEMI sous-sol, 5 pièces, neuf, 5- 27e avenue, appt 1, Ste-Thérèse.

DUPLEX NEUF, STYLE COLONIAL, HAUT 5½ PIECES, LUXUEUX, VUE PANORAMIQUE DE MONTREAL, $140 S'ADRESSER, MAISON MODELE, 3500 MONSABRE, PRES SHERBROOKE, M. OUELLETTE, 254-0228.

GRATUIT, 4 pièces fermées, plus $50 à dame seule pour garder homme âgé, 389-7425.

HAUT, 5½ pièces, thermostat individuel, pour couple distingué, $100, mois, libre 1er octobre, 355-13e Rue, Laval des Rapides, 667-8195.

6 LUXUEUX appartements, 2e, $125, Personnes responsables, distinguées, 367 de Castelnau, 273-2594.

4 MILLES est pont Pie IX, 4 fermés, moderne, sous-sol 1er, $60.-$65, 661-7867.

4½ PIECES, bas, stationnement, système de chauffage. 525-2135.

312 LOGEMENTS DEMANDES

AHUNTSIC EST, bas, 5, 6 appts, nord Jarry. Adultes. 331-1492.

RIVE SUD, préférence Longueuil, 4½-5 pièces, 1 enfant. Références. 527-9641, 677-3683.

AI GROSSE famille (13), logement quartier Nord, 279-7625.

BAS, 5, 6 appts, centre, Belanger, boul. Rosemont, RA. 8-9874, 473-5745.

BAS au moins 6 pièces, sauf nord. Bonnes références. 254-3242.

DANS L'EST, 5-6 fermés, septembre, octobre. Avant 5:00. 932-2849.

EMPLOYE du CPR désire logement 5 pièces modernes, immédiatement, près usines Angus. 866-1231.

5 PIECES $50, 2ième ou 3ieme, personne au-dessus, bonnes références, adultes, 849-2693.

4 PIECES chauffées ou non, pour 1er septembre, nord de la ville, ou Rive-Sud. Adultes. Pas d'enfants. 729-2990, 274-4351, local 22.

313 LOGEMENTS CHAUFFES A LOUER

AHUNTSIC, nouveau duplex moderne, quartier résidentiel, 2e étage, 5½ pièces spacieuses, fermées, éclairées, chauffées, thermostat. Entrée privée. Sortie laveuse - sécheuse, 1er octobre, $135. S'ad. 1601 Terrasse Garnier. 389-8779, 389-3501.

AHUNTSIC est, neuf, bas, 5½, avec garage, s'adresser 3161 boulevard Gouin est.

ANJOU, 6½, bas, duplex moderne, garage, sous-sol 684-9221, RE. 1-4137.

BOSSUET 11,623, duplex, 5 appts chauffés, neufs, 2e étage, thermostat, 661-2494: 323-2702.

4468 AVE BOURBONNIERE près Mont-Royal, 4½ pièces, neuf, chauffé, eau chaude fournie, Libre immédiatement.

6955, 12ième Ave, Rosemont, 3½ grands appartements meublés ou non. Autobus. Occupation immédiate. S'adresser concierge.

BERRI 3721, 2 privées, propre, poêle, frigidaire, eau payée. 667-0402.

BOUL. PIE-IX, 7630, 3, 4 fermées, ménage fait, $65, $80. 381-3063; soir, 666-8627.

BOUL. ST-JOSEPH, coin Marquette, 5 grands appts fermés, grande salle de jeux, poêle, réfrigérateur fournis, incinérateur, ménage frais fait, fournir références, $150 mois. 527-4569.

6844 CHAMBORD, 3½, 4½, chauffés, neuf, eau chaude, MO. 5-2322, 272-3749

CHOMEDEY, 5 pièces fermées, installation laveuse, sécheuse, haut, libre immédiatement, 688-9293 ou 625-0882.

COTE-DES-NEIGES, RUE VEZINA, BEAU BAS, 5½ PIECES TRES GRANDES, EQUIPEES, PARTERRE-GARAGE, $175. 731-2504.

DELANAUDIERE 4491, appt 6, 5½ pièces, 3e, $85. 526-6386.

7335 DELANAUDIERE, 1½, 3½ appartements, près écoles, parcs, service concierge.

526 DE LA SALLE près Ste-Catherine, 3-½ neuf, eau chaude, poêle, réfrigérateur, Libre.

DUCHARME, 7 pièces fermées, concierge, 220. 277-5240.

HENRI-BOURASSA-Pie-IX, 4½ fermées neuf, chauffé, eau chaude, luxueux. Jour 322-9064, soir 321-9686.

HENRI-BOURASSA EST, 2, 3, 3½, 4½ meublés ou non. Prix modique. Propriétaire. 382-2328.

JEANNE MANCE, bas, 4½, duplex, $100, eau chaude, poêle. 861-7818.

MONT-ROYAL 1967, 6 pièces, 2e, propre, $110, 274-6511, RA. 1-1462.

NOUVEAU-BORDEAUX
3½, haut triplex. Occupation 1er octobre. $90. 334-8864.

NOUVEAU BORDEAUX, près centre Normandie, grand 3½ fermées, libre immédiatement. 12173 Joseph Casavant.

NOUVEAU BORDEAUX, semi, sous-sol, chauffé, 3 appts, très moderne, électricité, taxe d'eau fournies, 331-5290.

NOUVEAU ROSEMONT, 6½ PIECES DISTINCTES, HAUT DE DUPLEX MODERNE, $125. 256-1822, 256-0318, 256-8156.

OUTREMONT, 6 pièces, bas, propre, poêle, réfrigérateur fournis, concierge, 273-0110.

PARK AVENUE, 5135, appt 5, 5½ pièces, libre 1er septembre. Visible 7 à 9 h. soir.

4890 PARTHENAIS, sous-louerais 5½ appts, $110 mois, taxe d'eau payée, meubles à vendre, LA. 2-7343.

MOTS CROISÉS

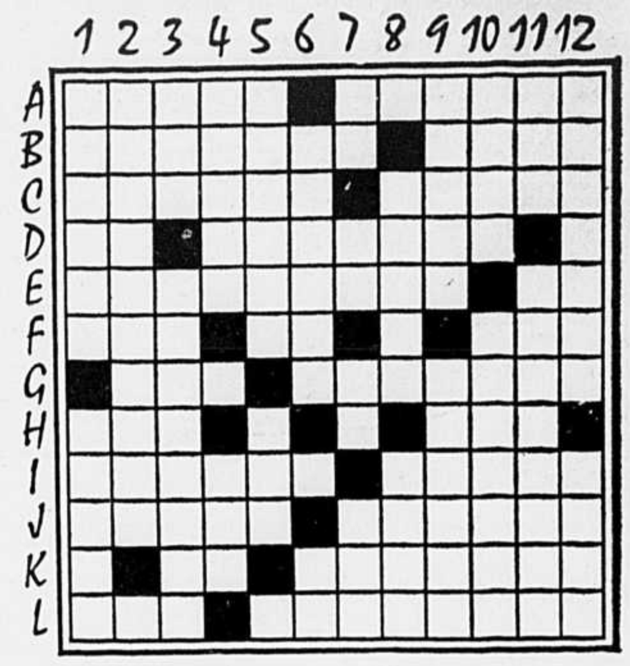

Horizontalement

A—Mortier. — Bord élevé et ajouté.
B—Caractère de ce qui est utile. — Borne, lisière.
C—Grain réduit en poudre. — Nom donné à la religion des musulmans.
D—Deux lettres de fin. — Célérité dans un mouvement.
E—Genre de crustacés décapodes. — Ce qui est dû.
F—Arbrisseau de Chine. — Dans. — Métal d'un gris bleuâtre.
G—Levant. — Gai, vif.
H—Du verbe mettre. — Pronom personnel.
I—Genre de mammifères pinnipèdes. — Premier état des insectes.
J—Soignée. — Gros chariot à quatre roues.
K—Pronom personnel. — Enlever les cales.
L—Femme remarquable par sa beauté. — Qui attaque la santé.

Verticalement

1—Sorte d'armoire. — Ce qui porte à faire une chose.
2—Qualité de ce qui est étanche.
3—Art de lancer. — Qui reste.
4—Petite amie de Popeye. — Chemin de ville.
5—Capitale de l'Assyrie. — Genre de gros oiseaux palmipèdes.
6—Mamelle d'un mammifère. — Petit cube.
7—Note. — En les. — Ordre de départ. — Elégant.
8—Descendue d'une personne. — Théâtre d'une lutte quelconque.
9—Enflure. — Dignité d'iman.
10—Filet sous l'ove d'un chapiteau. — Qui a rapport à la fleur.
11—Roue à gorge d'une poulie. — Rendre la liberté.
12—Domicile. — Exister.

Solution demain

* * *

Solution du dernier problème

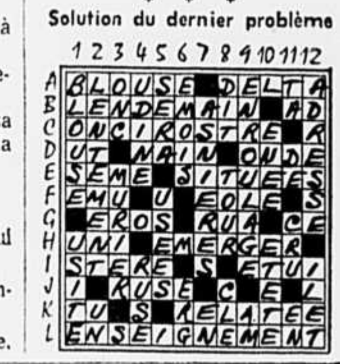

313 LOGEMENTS CHAUFFES A LOUER

STE-THERESE
Duplex, 2-5½ chauffés, haut $105, bas $140, avec salle de jeu et double garage. Près des écoles. Plateau Saint-Louis. 435-0747.

NOUVEAU DUPLEX ST-LEONARD
Bas 5½, sous-sol complètement fini, garage $200. 6½ $150. 5½ $125. 4½ $100. Chauffés, seront prêts pour 15 septembre. 721-5011, 725-9803.

10,831 PELLETIER, 4 appts neufs eau chaude chauffé, $90. mois.

PTE-AUX-TREMBLES, grands 4½ neufs, Victoria, 53ième Ave. DU. 9-1010.

ST-BASILE-LE-GRAND, sur bord Richelieu, 4 pièces, maison luxueuse, style canadien. Idéal pour couple âgé aimant tranquillité, 467-3149.

ST-DENIS - LAGAUCHETIERE, 5 PIECES, BALCON. 486-7222.

ST-DENIS - Sherbrooke, 3½, chauffé, eau chaude fournie, tapis mur à mur cuisine moderne, poêle, réfrigérateur, $80., libre 1er octobre. HU. 9-7688.

ST-LEONARD, 7½, bas, garage, chauffé, $175. 331-4467 ou NA. 7-4195.

SAINT-LEONARD
LUXUEUX BAS, 5½, SOUS-SOL COMPLETEMENT FINI, FOYER, GARAGE, $200. 725-5249, 254-8534.

ST - LEONARD, nouveaux, luxueux, 5½, haut, cuisine fonctionnelle, salle de bain à carrelage, thermostat individuelle, buanderie, 8127 Jean-Nicolet, près Jarry, 322-9003, 481-6048.

ST-LEONARD, 5½ chauffées, prix $115, 2e, prêt octobre. 5025 boulevard Robert, face au parc. Jour: 323-1936. Soir: 322-7538, 322-5822.

ST-LEONARD, 7947 Jean-Nicolet, coin Jarry, 3½, 5½ fermées, neuf, pour octobre. 321-0944, 321-8631.

ST-MICHEL, 3 fermées, chauffées, éclairées. Immédiatement. Logement neuf. 323-1001.

992 ST-TIMOTHEE, 7 pièces, 3ième étage, $80, peinture, VI. 4-5852.

ST-TIMOTHEE-Ontario, 3 pièces, $47. Bain, 3e, 220. 525-7174.

STE-ROSE, 158 Legault, bas, 5 pièces, sous-sol, 625-1790.

ST-VINCENT-DE-PAUL, 4 appartements, $75. 661-7735, 661-3061 soir.

ST-URBAIN-Villeneuve, 8½, libre, 3e, chambreur accepté, $135. 861-7818.

SHERBROOKE est, près Centre d'Achats Domaine, rue Henri de Salieres, triplex maison neuve, bas, 5½, plus 3 pièces au sous-sol finies. 2 chambres bain, garage, libre, 739-7039, pièces au sous-sol finies, 2 chambres bain, garage, libre. 739-7039.

8202 TELLIER, coin Liébert, 4 grands appts fermés, moderne, très grand. Près centre d'achats Champlain, ransports. $105. eau chaude fournie. Aussi 5½, $120. S'adresser à 2133 Liébert, 256-3047.

TETREAULTVILLE, 2 pièces, équipées, libres, après 5 heures. 352-8563

VILLE D'Anjou, 8829 Alexandre, logement neuf, 5½ fermes, très moderne. Près écoles. 381-2402.

VILLE D'ANJOU, 7863 De LaLoire, 5½ pièces chauffées, 2e. 352-0653.

VILLE EMARD, 5, duplex neuf, cour, près autobus. Septembre. 767-5903.

VILLE LaSalle 6 pièces, 2e, duplex, adultes, $120. Libre 1er octobre. 366-2593 après 6 hres.

VILLE ST-LAURENT
Nouveau duplex et maison de ville, luxueux, fonctionnel et moderne 6½ du haut, 6 du bas. De $175, construit dans un secteur résidentiel sympathique, tous services existants, communications idéales, très central. (gare Vertu).
CORPORATION DE SALABERRY
380 BOUL. DEGUIRE — 334-1363.
Ouvert de 2 à 5 hres, le soir de 7 à 9 hrs, du lundi au jeudi, fermé les vendredis, samedis, Dimanche ouvert 2 à 5 hres.

VILLENEUVE ouest 286, 7½, $129, libre, 2e, chambreur accepté. 727-4862.

VIMONT, 3½, ECLAIRE, 2105 MARC, 727-6662.

BAS, 7 appts, chauffés, $115 par mois, 351-3166, 8670 Dubuisson, appt 3 Tétreaultville.

3 GRANDES pièces chauffées, meubles neufs, $55 mois ou vendrais meublés. Soir 523-0815, 321-3933 jour.

3½, $79. PAR MOIS, chauffé, frigidaire et cuisinière inclus. Pour informations: 271-3490. 7729 Querbes.

5 PIECES, chauffé, 3 chambres fermées, bas, terrasse entretenue, tapis mur à mur, chambre et salon, $125. par mois, libre 1er septembre, situé 33 Gauthier, Ste-Thérèse de Blainville. 435-9107.

7 PIECES chauffées, rue Christophe-Colomb, coin Jean-Talon. Loyer $125 par mois. Références exigées. 271-3022, soir: 738-9636.

315 LOGEMENTS MEUBLES A LOUER

4737 BERRI, 4 pièces meublées, 3e, références exigées. 521-3722, 388-5972.

ROSEMONT, 2e ave, 4 appts meublés, $65, libre. Propriétaire. 453-8677.

317 LOGEMENTS CHAUFFES ET MEUBLES A LOUER

AHUNTSIC, 3 pièces, meublés, chauffées, $25 par semaine. Appeler 254-1400.

ANJOU, bas duplex 5½, meublé, électricité fournie, chauffé. Sous-sol fini, Pour 6 mois commençant septembre. Prix à discuter. 352-1646.

BELANGER boul. St-Michel, 2 grandes pièces, poêle, frigidaire, cour, téléphone, électricité, payés, 695-1409, 722-8788.

CHAMBORD, Villeray, 2½ appts, moderne, entièrement privés. 727-1231.

3435 HOCHELAGA, 3694 Lafontaine, 5464 Cartier, 4, 5 pièces. 256-7792.

4734 PONTIAC, 2, 3 pièces meublées, chauffées, références, 521-3722, 388-5972.

1018 ST-TIMOTHEE, 3 pièces, chauffées, $35 par mois.

SHERBROOKE, Frontenac, 2½, entrée privée, poêle, frigidaire, $15 semaine. 525-7001.

PETITE maison seule, 3 appts meublés, neuve, $75 par mois, sur Pierre-Tétreault près Sherbrooke. Informations: 255-8555.

318 LOGEMENTS A PARTAGER

BEAUBIEN-2e, 4 pièces, 2 institutrices ou étudiantes. 728-9803.

BEAUBIEN, 4 pièces, bien meublées, personne seule, toutes commodités, 729-8323.

DELORIMIER nord, partagerais avec couple, bas, toutes commodités. Références. 729-6295.

3 APPTS à partager, dame ou fille, Boul. Rosemont, Des Erables, après 5 hres, 274-2849.

319 COTTAGES, BUNGALOWS A LOUER

MONTREAL-NORD, cottage deluxe, 6 pièces, four encastre, laveuse vaisselle, $145. 322-7202 après 7 heures.

STE-ROSE (ferme Ste-Thérèse), bungalow meuble, foyer naturel, bord de l'eau, 15 minutes de Montreal, $150 mois, idéal professionnels, Septembre à mai. 625-9595.

CENTRE-VILLE
Ste-Famille 3638 (sud av. des Pins), charmant cottage 8 pièces. Chauffage central. Prix raisonnable. Libre. Tél. 845-1292.

321 CHAMBRES A LOUER

A BAS PRIX, chambreurs pour vous déménager, appelez 679-2581.

APPELEZ Robert Moving, jour et nuit, $3, poêle, frigidaire. 273-4863.

APPELEZ VINCENT TRANSPORT, DEMENAGEMENTS, ASSURANCE, $6 L'HEURE, UN HOMME, LA. 7-3661; SOIR 256-2227.

AHUNTSIC-OUEST, CHAMBRE TRANQUILLE, ECLAIREE, PROPRE $10. 388-2141.

AHUNTSIC, 10225 Demartigny, petite chambre, boudoir, entrée privée. $8. DU. 7-3892.

AVENUE Beaubien 352 — 273-7976
AVENUE Outremont 7225 — 271-0261
ST-HUBERT 7712 — 279-9189
Magnifiques chambres avec cuisinette. 277-7131

AVENUE DAVIDSON, 2644, chambres meublées, toutes commodités, genre appartement. 525-8152.

AVE HENRI-JULIEN, 3989, chambre, $10, appts $11, $13. 845-8572.

AVENUE HENRI-JULIEN 4845, grande chambre, tranquille, poêle, réfrigérateur, eau chaude, garde-robes. VI. 5-1717.

AVENUE PARC 5800, 5825, 5858, Villeneuve ouest, 270, doubles, simples. 277-7668.

3509 AYLWIN, Sherbrooke est, chambre $10, meublée, privée, moderne. 523-5361.

BERRI 5318, belle chambre, frigidaire, usage cuisine, 274-0170.

BOUL. GOUIN OUEST, strictement privé, face arrêt d'autobus, résidentiel. 332-9771.

BOUL. ST-JOSEPH, 1808 (Papineau), salon double, moderne, cuisine, propre.

BOUL. ST-JOSEPH, grande chambre très propre, meublée, monsieur distingué. RA. 2-2364, soir.

BOUL. ST-JOSEPH-Saint-Hubert, beau boudoir devant, metr. CR. 6-4647.

CALUMET 925, près Atwater, St-Antoine, chambre, poêle, frigidaire, $7.

3525 CARTIER, près Sherbrooke, pour homme propre et sobre. LA. 4-8284.

CHATEAUBRIAND 8728, chambre devant, $9, privilège cuisine, monsieur seulement, 388-8472.

CHRISTOPHE-COLOMB, 6416, bas, salon double, évier, réfrigérateur, poêle, tranquille.

CHRISTOPHE-COLOMB 4822, salon double $12. Chambres: $10, douche. 524-6281.

CITE JACQUES-CARTIER, 1172 rue Hubert, cottage, 2 chambres à louer, terrasse, entrée auto, cuisine accessoires, vaisselle, télévision, radio, literie complète. Serviettes, nappes fournies. Près d'école Louis-de-Frontenac, Gérard Fillon, près d'arrêt d'autobus. Préférence institutrice ou jeune fille. S'adresser 2067 Delorimier, J.-Cartier, 674-3962.

ANNONCES CLASSÉES DE LA PRESSE 844/3711

321 CHAMBRES A LOUER

COTE-DES-NEIGES, SHERBROOKE CHARMANTE, MEUBLEE, PRIVILEGES. 1636 SELKIRK, APPT 10, 937-4184.

COTE-DES-NEIGES, 2965 Goyer, entre Decelles et Darlington, réfrigérateur, poêle, entrée privée. 733-3887.

DAVIDSON 2565-2591, chambre meublée, privée, $8 - $12. 525-3269, 523-6061.

DROLET 3810, chambre simple, usage cuisine, $5 ; aussi grande chambre, eau et gaz dans chambre, $8. Monsieur âgé. 844-5211.

FULFORD 769, meublées, frigidaire, poêle, cuisinette. Concierge. 935-9385.

5745 IBERVILLE, chambre devant, télévision, pour homme seulement. 523-8540.

MacGREGOR, 1517, joliment meublé, propre, tranquille, privé. $45 en montant.

ONTARIO est, 4040, grande chambre devant, eau chaude, usage cuisine.

OUTREMONT, superbe grande chambre pour monsieur sobre et distingué. 279-1206.

OUTREMONT, près Université, bas, usage cuisine, entretien, 467-2459. 655-1188.

PARTHENAIS 4001, chambre, maison tranquille, personne distinguée. 526-0154.

PIE IX - Hochelaga, chambre 12 x 12, idéal pour institutrice, tapis mur à mur, télévision, accès à la cuisine. 256-1865. après 6 h.

RACHEL-Frontenac, chambres simples et doubles, chauffées, meublees, lavabo. $9 et $12 semaine. 523-0356.

RIGAUD 444, chambres $8 et $10 semaine, 288-9361.

3941 RIVARD, chambre, toutes commodités, téléphone, literie. 288-5987.

ROSEMONT, bon chez-soi, jeune fille distinguée, références. 729-9489.

ROSEMONT, grande chambre, propre, tranquille, éclairée, monsieur seulement. 722-3843.

ST-ANDRE, devant, confortable, moderne, système électrique, pas cuisine. 521-0980.

ST-DENIS, Crémazie, chambre, aussi 2 pièces, libre. 727-7366.

SHERBROOKE 1024 coin Amherst, grande chambre meublée, moderne, à partir $10 semaine. 522-0985.

TETREAULTVILLE, belle chambre, maison privée, seul chambreur, eau chaude à l'année, bain, douche. $8 semaine, homme distingué seulement. 351-4892.

WAVERLEY-LIEGE, chambre, pension si désirée, personne distinguée, références. 381-4870.

A DEMOISELLE, 5125 St-Hubert, chambre, maison appartements, meublée, cuisine, balcon, $12.

APPT double, poêle, frigidaire, homme seulement. 8424 Henri-Julien. 388-2135.

CHAMBRE meublée dans Rosemont, femme ou fille seulement. Soir 272-1598.

CHAMBRE seulement ou chambre et pension pour dame. RA. 8-5741.

CHAMBRES, rue Amherst, usage cuisine, 728-0858.

CHAMBRES avec commodités genre appartement. 528 Iberville, LA. 4-4611, 525-3647.

CHAMBRE, dame ou couple, près Métro, meublée ou non, 845-7523.

CHAMBRES avec lavabo pour 1 ou 2 personnes, maison tranquille. S'ad. 347 Ste-Catherine Est.

CHAMBRE, endroit tranquille, entourage recommandable, pour personne honnête, sobre, 727-0487, 9 a.m. à 1:30 p.m., de 7 à 10 heures p.m.

CHAMBRE, $20 mois ou $5 par semaine. 1021A St-Laurent.

CHAMBRE devant, usage cuisine, réfrigérateur, téléphone. Personne à sa pension. Mois $32. 4457 Chambord, Mont-Royal.

CHAMBRE chauffée, non meublée, à louer, dame seulement. 9062 Dubuisson, près de Paul-Pau. 256-3474.

CHAMBRE vivoir, propre, privilège cuisine, dame seule, Sherbrooke, Delorimier. LA. 2-7877 après 7 heures, ou dimanche.

CHAMBRE pour femme ou fille, 20 à 30 ans. Près Pie-IX-Fleury. Soir, 322-2625.

CONFORTABLES, petite, grande, ménage à neuf, cuisinette, raisonnable. 1037 St-Denis.

GENRE appt, 2 pièces, meublées, frigidaire, poêle, entrée privée. 279-2579.

GRANDE chambre près Métro, pour étudiant ou jeune fille. DU. 7-5781.

GRANDE pièce meublée, entrée privee, frigidaire, chambre bain, près Ecole, idéal professeurs. 10661 Delaroche. 388-1742.

GRANDE chambre, personne seule, pas de cuisine. 3272 St-Antoine.

GRANDE chambre, télévision, entrée privée, douche, 9300 St-Hubert. 381-1543.

POUR femme âgée, cuisine, téléphone, frigidaire, système chauffage. 526-2423

POUR occupation immédiate, chambre seulement, à courte distance (4-5 rues) du nouveau centre d'achats Brossard, pour célibataire sérieux, du début de la quarantaine ; veuillez appeler 467-6174 ou 842-9458.

PRES PIE-IX-Sherbrooke, grande chambre, foyer naturel, demoiselle. CL. 9-8135.

SALON double, usage cuisine, téléphone, télévision. Préférence institutrice, étudiante. $10 semaine. 525-9855.

322 CHAMBRES DEMANDEES

ETUDIANT, tranquille désire chambre près université Montréal, préférence, famille, 288-3612.

323 CHAMBRE ET PENSION

A LA RESIDENCE D'ANJOU

LES PERSONNES AGEES, SEULES OU COUPLE, TROUVERONT CONFORT, SECURITE, TOUS SERVICES, ASCENSEURS, SALONS, REPAS A LA SALLE A MANGER OU A LA CHAMBRE. SURVEILLANCE EN TOUT TEMPS.

RENSEIGNEMENTS : 352-4670.

BOYER 4396, près Mont-Royal, chambre pension, télévision.

CHRISTOPHE-COLOMB, belle chambre et bonne pension, pour messieurs. 522-2511.

352 DULUTH, bon chez-soi, tout compris, $20. Homme. 845-0703.

HENRI-JULIEN près Jarry, jeune homme, nourriture, chambre propre. 389-0624.

MARQUETTE 4628, pension jeune homme distingué, sobre. 526-6542.

8154 ST-DENIS, pour monsieur, $20. Pension gaspésienne. 384-0619.

ST-VALLIER 7029, bonne pension, tout compris, $20, homme. 277-1802.

AIPENSION. St-Denis-Rachel, lavage usage radio, télévision. 845-8406.

BONNE PENSION propre, tranquille, 1 ou 2 messieurs, $20. 2660 Moreau, près Sherbrooke. 523-7219.

CHAMBRE et pension personnes âgées. 11123 London, Montréal-Nord. 321-8272.

CHAMBRE avec pension pour 2 messieurs. 4297 St-Hubert. 524-4514.

CHAMBRE et pension pour dames âgées, lavage. 674-7341.

FOYER chambre pension, personnes âgées, excellent cuisine, maison neuve, 676-5656.

GARDE-MALADE prendrait personnes âgées en pension. Maison luxueuse, nourriture excellente, voisin d'église. 725-2190.

GARDE-MALADES prendrait personnes âgées. Maison luxueuse, excellente nourriture. $125 par mois. 721-1654.

OFFRIRAIS chambre, pension pour dame d'un certain âge pour garder bébé 4 mois. Références. 522-3726, avant 4 heures.

Pour 1 ou 2 amies. Lits jumeaux, vrai chez soi. 722-3669. 5430 Bélanger, appt. 16.

POUR ETUDIANT de 18 ans, angle Villeneuve et Bernard, Querbes, et Henri-Julien. Ecrire 750 Chemin du Lac Pierre, St-Alphonse, Comté Joliette.

$20 SEMAINE
Chambre et pension, télévision, téléphone, lavé. 276-1044.

323 CHAMBRE ET PENSION

FOYER POUR DAMES AGEES

Excellente cuisine, chambres $110., $200. par mois. Résidence Lucerne, 1302 est, rue Jean-Talon. 274-3651.

324 CHAMBRE ET PENSION DEMANDEE

BONNE famille demandée pour garçon 11 ans, à la semaine sauf dimanche. Quartier Ahuntsic ou Nouveau Bordeaux ; soir : 331-8565.

ETUDIANT désire pensionner famille française de préférence. DU. 7-7995

JEUNE MERE aimerait trouver un foyer heureux pour sa fillette de 3 ans, chez couple seul, ou avec un enfant, 256-4183.

PERSONNE aveugle cherche pension dans maison familiale. M. Proulx, 842-6494.

331 PENSION DE CAMPAGNE

ST-GABRIEL-DE-BRANDON, site idéal pour vacances, lac privé. Chambres, motels ; cuisine canadienne. Informations Montréal, 272-0008. St-Gabriel, 835-4493.

STE-VERONIQUE, tranquillité, lac privé naturel, transport compris. 467-9666, 388-3337.

341 MAISONS DE CAMPAGNE A LOUER

STE-JULIE de Verchères, grande maison 7 appartements, commodités, près route Trans-Canada, loyer $70 par mois, 679-4773 ou 655-8512.

SHAWBRIDGE, 7 appartements, 1er octobre, s'adresser propriétaire, 54 rue Shout.

351 CHALETS A LOUER

AUX CHALETS MODERNES
LAC PAUZE
TERRASSE PRIVEE AVEC PARASOL PLAGE, CHALOUPE, BADMINTON TENNIS SUR TABLE. 721-7335, 727-9270

BAVAROIS suisse, saison hiver de $600 à $2,000, M. Fugère, St-Sauveur, CA. 7-3786 Montréal, UN. 1-2283.

CHERTSEY, camp moderne, 4 appts, toutes commodités, semaine, petit lac pour se baigner. 666-4329, 666-8060.

LAC-DES-PLAGES, 40 chalets, meublés, plage sablonneuse, chaloupes, tennis, pêche. Mme Roland Pilon, 1-819-426-4761.

LAC CHAMPLAIN
CHALETS AU BORD DE L'EAU
3 chambres, panneaux en pin, foyer.
PLAGES — CANOTAGE
SALLE DE RECREATION ET DE JEU
La meilleure détente familiale. Ecrire ou téléphoner pour brochure.
MARINE VILLAGE
POINTE-AUX-ROCHERS
563-5698 — PLATTSBURGH, N. Y.

MANOIR DES FALAISES, 2-7 pièces, journée $10., semaine $40. bord mer, piscine, aussi pension. Murray Bay, 665-9100.

POINTE-CALUMET, tout fourni, télévision, téléphone, eau chaude. 473-2265.

POINTE-CALUMET, 30ième est, semaine, fins semaine, Germain, 473-9464.

STE-ADELE, chalet suisse, neuf, et meblé, 3 chambres, foyer naturel, proximité des pentes de ski. 721-8179, après 6 hres.

STE-ADELE, luxueux chalet meublé, 6 appts, lac privé, 210 x 170, été, hiver, $140 semaine. LA. 4-1552.

ST-JOVITE, lac Maskinongé, camps Frenette, tout équipé. Spécial, fête du travail. 728-8526, soir seulement.

CHALETS ski, 4 chambres, saison hiver, Ste-Adèle, St-Sauveur. Montréal : 625-4543. Ste-Adèle : 229-3671.

DANS club privé, chasse au chevreuil, orignal, canard, pêche à la truite. Pour réservations : 659-0966.

361 HOTELS — VILLEGIATURE

COLFORD Lodge, St-Canut, tennis, golf, équitation, lac, plage, chaloupes, pêche, buanderie automatique. Lounge 2 orchestres, amusements chaque soir. Transport automobile Montréal. Auto-route Laurentides sortie 17. Dépliants. 435-6822 direct.

MANOIR DES FALAISES, voisin Manoir Richelieu, chalets, Murray Bay. 665-9100.

VENEZ passer la fête du travail à l'hôtel Windermere, Mt-Tremblant, tarif spécial 7 repas, 2 coucher pour $15 par personne. Réservation 425-9016.

370 PLACES COMMERCIALES A LOUER

1880 DELASALLE, Montréal, 2,500' chauffé et cave 10'. Stationnement. 674-7031.

PLACE ST-MICHEL
3637 BOUL. METROPOLITAIN, LOCAL 400 PI. ET PLUS. CHAUFFE, SPRINKLER, STATIONNEMENT, 721-4291.

COIN ST-ANDRE, Mt-Royal, chauffé, sortie métro, 20 x 25, 55 x 25, 85 x 25. 521-9661.

A LOUER, local chauffé, éclairé, 600 pi. carrés, pour petite entreprise ou entreposage. 526-2569.

40 x 50, BUREAU chauffé, entrée pour camion, 220. 523-7570.

2 LOCAUX contigus, 6,500 pieds et 2,400 pieds, location pour 6 mois si désiré. 10,790 Edger. 323-6000.

371 GARAGES A LOUER

AHUNTSIC, St-Laurent-Henri-Bourassa, pour une auto 435-4822.

BLEURY et Dorchester, 7,500 pieds de plancher, occupation immédiate, pour débossage et peinture, avec chambre à peinture, bail à long terme. Voir : O. Pépin, 8 à 6 heures, 866-1573.

GARAGE à louer à l'année, chauffé, entrée sur la rue. S'adresser à : 4751 Ste-Catherine est. 737-4113.

GARAGE, $12 par mois, ou entrepôt. 3439 St-Hubert. 522-4254.

GARAGE 8,000 pieds, centre ville, divisera, permis de ville, pompes à essence, réparations mécaniques et carrosserie, peinture. 932-6129; soir : 488-7584, 481-7845.

LACORDAIRE, sud Jean-Talon, 3 espaces de garage, 10 x 20 chacun, $120 par année chacun, chauffé, 255-6677, CL. 5-1079.

WORKMAN 2350, PRIVE, PRES VINET, $8. 935-2851 — 279-6311.

GARAGE à louer à l'année, s'adresser 7632 St-Hubert, 737-4113.

381 BUREAUX A LOUER

6900 ST-DENIS
(près Bélanger)

AU TROISIEME
BUREAU D'AFFAIRES A LOUER
2,550 PIEDS CARRES
$275 PAR MOIS
CHAUFFFE, SYSTEME DE CLIMATISATION
INFORMATIONS, 9-5 P.M.
878-4451

BEAUBIEN 1979, 7, chauffées, idéal, avocat, dentiste, agents d'immeubles. 376-5376.

BELANGER - St-Dominique, bureau, chauffé, éclairé, $45. 643-8467.

MONTREAL-NORD, 10662 Pie-IX, 2e, chauffé, 4 pièces, hall, 1,500 p.c. Ecole, finance, professionnels, etc., $290 par mois. 321-9551, 321-1942.

HENRI BOURASSA, 2226 est, suite de bureaux modernes, dans édifice commercial, 1,800 p.c. au deuxième, 2,000 p.c. au troisième. Diviserais au besoin. 481-7603.

1332 JEAN-TALON EST, BUREAU, COMMERCIAL, CHAUFFE, 25 x 40, 272-1949.

EMPLACEMENT DE CHOIX
4,000 PIEDS
Papineau, Laurier, conviendrait magasin de détail, bureau, manufacture. Diviserons, ferons ménage. Stationnement, 932-6129. Soir : 488-7584, 481-7845.

PLACE ST-MICHEL
3637 BOUL. METROPOLITAIN, 2 BUREAUX ET SALLE D'ATTENTE. $100 PAR MOIS. 721-4291.

PLACE ST-MICHEL
BUREAU DE PRESTIGE DANS PENTHOUSE. AIR CONDITIONNE A $3.50 LE PIED. FAUT VOIR POUR CROIRE. 721-4291.

381 BUREAUX A LOUER

ÉDIFICE
CÔTE-DES-NEIGES
5450 Chemin Côte-des-Neiges—Coin Maplewood

POUR LOCATION
Cinq étages au choix avec tous les services
- AIR CLIMATISE
- INSONORISATION
- ASCENSEURS
- SERVICE D'ENTRETIEN
- STATIONNEMENT INTERIEUR

SITE PRATIQUE
COTE-DES-NEIGES ET MAPLEWOOD
- Edifice de luxe
- Entièrement neuf
- Fonctionnel
- A l'épreuve du feu
- Subdivisions au choix
- Occupation 1er sept.

SERVICE DE LOCATION: 735-1578 — 735-1577

Bureaux Exécutifs

Equipés, service de personnel, meublés, sans bail, idéal pour nouveau ou petit commerce, gens de passage à Montréal ou Toronto. Nation-Wide Business Centres Ltd., Place Ville-Marie, Montréal, 878-4261. Olympia Square, Toronto, 429-0230.

ST-DENIS 3607, très beau site, face Carré St-Louis, bureaux chauffés, 4½ pièces, rez-de-chaussée, 849-5614.

SHERBROOKE est, 1020, bureau moderne, comptable, ingénieur, vendeur, $40. 522-5113.

BUREAU à louer, meublé, tapis et rideaux mur-à-mur. Jour 728-3666, soir 473-4482.

BUREAU médecin, affaires, chauffé, éclairé, Mont-Royal, Delaroche. Informations : 523-2111.

POUR médecin ou dentiste, central, 3 pièces, occupation immédiate, $125 mois, renseignements 381-9848.

TRES grand bureau pour professionnel. Libre pour décembre ou avant. 47 Fleury ouest.

385 MAGASINS A LOUER

LE CENTRE D'ACHATS ANJOU de ville d'Anjou
S'AGRANDIT

Ce populaire centre d'achats local est en pleine expansion. Il ne reste qu'un seul local convenant pour

MAGASIN DE CHAUSSURES
MEUBLES ET APPAREILS
VETEMENTS POUR ENFANTS
BUREAUX PROFESSIONNELS
MODES POUR DAMES
MERCERIE POUR HOMMES
ACCESSOIRES D'AUTOS
ETC., ETC.

POUR RENSEIGNEMENTS
731-2721
ALFRED N. MILLER CORP.

PLACE STE-THERESE
ESPACE POUR RESTAURANT
BARBIER, NETTOYEUR
SALON DE BEAUTE ET AUTRES.
- Coin très important
- Près de General Motors
- Seulement 15 minutes du centre Rockland
- Population 22,000
- Ville en pleine expansion

Informations : 484-8477

4216 ST-DENIS
18 x 50, pas chauffé, $250 par mois. Occupation immédiate
TRUST ROYAL
849-4741 Poste 521

BARRE 1580, district peuplé et commercial, chauffé, pour .5, .10, .15, barbier, télévision et réparation, importation, bureau, sous-sol, aubaine. CR. 9-5119, FE. 4-3087, après 6 heures.

3400, BOULEVARD METROPOLITAIN, LOCAL CHAUFFE 26 x 64, POUR RESTAURANT OU AUTRE, 721-4291.

725 BLVD. DECARIE
Dans St-Laurent 11-50, décoré à neuf, long ou court bail, 842-7482 soir : CR. 2-5628.

DULUTH EST 61, convenable, salle manger, barbier. Stationnement parfait. CR. 9-6311.

HOCHELAGA Plaza, excellent emplacement pour épicerie, taverne, lingerie, etc. 844-4077.

JEAN-TALON ouest, 1008, magasins modernes, adjacents centre médical. Secteur commercial achalandé, conviendrait pharmacie, fleuriste, chaussures, etc. 271-3622, 481-5472.

LAVAL-DES-RAPIDES
CENTRE D'ACHATS 3,900 P.C. (DIVISERA SI NECESSAIRE) AVEC STATIONNEMENT. SOIR 669-9065.

MONTREAL-NORD, 5341 Charleroi, local neuf chauffé, 900 pi. c. environ. Plancher terrazzo, cave. Informations : 727-9600 ; 727-2371 ; 722-6923.

ONTARIO EST, boucherie - épicerie équipée, occupation immédiate. 731-1517.

ONTARIO EST 2693, grand magasin, 3 vitrines étalage, stationnement, occupation immédiate, 731-0939.

ONTARIO EST 2693, grand magasin, vitrines, stationnement, occupation immédiate. 731-0939.

STE-CATHERINE ouest, près Guy, 3,800 pi. car., intéressant pour tous genres de commerces. Opportunité. Hector Mongeau, 279-8414 soir : 272-0886.

IMM. ST-HUBERT, COURTIERS

STE-CATHERINE ouest, entre Guy et Atwater, nouvelle devanture toute redécorée, loyer très modique. VI. 2-7482. Soir CR. 2-5628.

ST-DENIS 3844, grand magasin, nouvellement redécoré, 5 chambres arrière, toilette, bains séparés, grande cave, chauffage automatique, stationnement. 866-3153, 933-3777.

7223 ST-HUBERT, 60 x 25, haut chauffé, idéal pour bureaux, studios. Tél. lundi à vendredi : 661-9380, 669-4212.

SHERBROOKE est, 8850, 25 x 30, tous genres de commerces. 351-2833. Soir.

VERDUN, Bannantyne-Church, 3½ pièces, rez-de-chaussée, pour bureau, barbier, salon de beauté, etc. 484-9550, RE. 7-4902.

CENTRE D'ACHATS STE-DOROTHEE Local 16 x 52, libre, aussi 2 autres disponibles 1er octobre. (Boul. Hôtel-de-Ville). 689-0246.

COIN COMMERCIAL, Ste-Catherine-Letourneux, 25 x 100, chauffé, propre. RE. 3-5651. CL. 4-1882.

EMPLACEMENT DE CHOIX
4,000 PIEDS
Papineau, Laurier, conviendrait magasin de détail, bureaux, manufacture. Stationnement. Diviserons. Ferons ménage. 932-6129. Soir 488-7584, 481-7845

MAGASIN chauffé à louer, occupation immédiate. 3242 est, Beaubien. 1,000 pieds carrés, $175 par mois. 725-3576, 722-0671.

MAGASIN neuf à louer, idéal pour service radios et télévisions, cordonnerie, coiffure, etc. 70 pieds de rue Wellington sur Rielle $125, chauffé. 769-2767.

385 MAGASINS A LOUER

Centre d'achats St-Léonard

Bélanger et Lacordaire, un seul magasin encore libre, excellent pour quincaillerie, magasin cadeaux, cosmétiques, magasin bijoux, magasin chaussures, magasin papeterie et cigares, magasin musique, disques et radios, vêtements d'enfants, vêtements d'hommes, magasin meubles, charcuterie, pâtisserie et boulangerie, accessoires auto, magasin variétés. 389-8444.

PAS grand, pas cher, très propre, vitrine, rez-de-chaussée et sous-sol, bien situé nord Montréal, libre, 467-7968 (appel local pour abonné Montréal).

391 SALLES — STUDIOS

LOUEZ salle 15 x 30, sous-sol pour réceptions variées. Inf. : 681-6328.

393 A LOUER DIVERS

CHAISES PLIANTES, VAISSELLE, VERRERIE, ARGENTERIE, COUTELLERIE, ETC. POUR TOUTES OCCASIONS. BENCH & TABLE SERVICE, 6220, DECARIE, RE. 8-4755.

CHAISES ROULANTES D'INVALIDES, CHROMEES, LITS D'HOPITAL, BEQUILLES ET COMMODES. NOUS VENDONS, ACHETONS, LOUONS. BENCH & TABLE SERVICE, 6220 DECARIE, RE. 8-4755

LAVEUSES de tapis, balayeuses et polisseuses de parquets à louer, à la journée, à la semaine ou mois. Aussi plan de location pour balayeuses spéciales à $0.50¢ par semaine. 273-2825.

403 PERSONNEL

FUYEZ LES DEPRESSIONS, L'ENNUI Apprenez l'hypno, la détente et le yoga, théorie et pratique, aussi par correspondance, dépliant à chaine télépsychique Charaka. 10,485 Laverdure, Montréal. Téléphone : 387-8973.

QUILLEURS, quilleuses, Bowling Olympique, rue Centre. 376-4006, 7.00 à 10:00.

407 PERDU

PERDU coin Décarie et Queen Mary Road, 11 p.m. 25 août, portefeuille brun, sans identification contenant argent américain, généreuse récompense. 481-9343.

TROUSSEAU clés, avec licence IG-1138, Mt-Royal - Des-Erables - Bordeaux. Samedi. 20 août. 521-4326.

UNE boucle d'oreille, or, perdue Outremont jeudi, récompense $10. 738-7422.

411 VOYAGES — TRANSPORT

AVENTURE. Cherche compagnon pour partager dépenses, voyage au Mexique. Demi camping. Case 353 Victoriaville.

DEMANDE transport en auto. Lundi à vendredi. Ahuntsic, centre ville. DU. 9-7602. 335 est, boul. Gouin.

413 CAMPING — CARAVANING

EQUIPEMENT de camping et remorque, très bon état. 352-7504.

TENTE FRANÇAISE TOUTE EQUIPEE 352-9087.

TENTE remorque Camperette, Cabana, un an usage, très propre. 844-6410.

425 SOUMISSIONS

SOCIETE
CENTRALE D'HYPOTHEQUES
ET DE LOGEMENT
SOUMISSIONS
CALFEUTRAGE
ET SILICONE
MONTREAL NORTH
ET HABITATIONS ORLEANS

Des soumissions scellées indiquant clairement leur contenu et adressées au soussigné seront reçues jusqu'à MIDI HEURE DE MONTREAL, JEUDI 15 SEPTEMBRE 1966, pour DU CALFEUTRAGE ET DU CILICONE, AUX ENSEMBLES MONTREAL NORTH ET HABITATIONS ORLEANS — REGION GRAND MONTREAL.

Les devis et les formules de soumissions requis peuvent être obtenus à l'adresse indiquée ci-dessous. Chaque soumission doit être accompagnée d'un cautionnement garantissant la soumission ou d'un dépôt de sécurité se chiffrant à 10% de la cotation. Ce dépôt de sécurité compensera la Société contre toute perte dans l'éventualité où le soumissionnaire accepté refuserait d'entreprendre le contrat. Un chèque certifié ou des obligations négociables du Gouvernement du Canada seront acceptés comme dépôt de sécurité. Tout chèque doit être fait payable à l'ordre de la Société Centrale d'Hypothèques et de Logement. La plus basse ou toute autre soumission ne sera pas nécessairement celle acceptée.

LE GERANT,
SOCIETE CENTRALE D'HYPOTHEQUES ET DE LOGEMENTS,
2350 CHEMIN MANELLA,
VILLE MONT-ROYAL,
MONTREAL 16, QUEBEC.

427 DIVERS

REMERCIEMENT à la sainte Vierge pour faveur obtenue. — H.A.

MARCHANDISE

501 CHEVAUX — VOITURES

AUBAINE, 2 chevaux Western parfaits, Jument canadienne, 3½ ans, Buckskin 4½ ans. Faut vendre, faites offre, 671-4492, 671-5961.

AUBAINE, Jument canadienne, 6 ans, pour information ; Guy Leroux, 581-9015.

A VENDRE
Cheval anglo-arabe, de 4 ans, très doux, Valleyfield, 373-2191.

501 CHEVAUX — VOITURES

BEAU cheval, apalooza et 1 jument pinto. Poney, poulain. 667-7782

BEAU cheval noir, 15 - 2, 7 ans, très doux, bien dressé, anglais et western. $400. 669-2486.

CHEVAL Q. d. O. enregistré, pour informations, DA. 1-4150, jour, avant 5 h.

NOUS ARRIVONS avec 20 chevaux de selle Quarter Horses Enrg., Palomini, Buckskin, Sorel, Pinto, Les Ecuries Lachapelle, St-Paul-l'Ermite.

NOUS dressons chevaux Western, et prenons en pension au prix de $35 mois, pour box stall, nourriture et soins médicaux inclus. 2 milles de trail, F. J. A. Ranch Enrg., 667-7782, Club Western.

503 ANIMAUX DE FERME

VEAU, porcs, poules, canards, pigeons lapins. Très bon marché. 667-7782.

507 ANIMAUX DOMESTIQUES

"MON ONCLE QUEZEL"
Assortiment complet de chiens, chats, singes, serins, perruches, poissons tropicaux, aquariums, cages, accessoires, nourriture.
2043 ST-LAURENT 288-2535

STUDIO - KENNEL
Bergers allemands, Samoyed, Boxers, enregistrés, tatoué. Echangeons, achetons. 1593 St-Zotique est.
OUVERT TOUS LES JOURS
721-2083

ACHETERAIS chien, à prix raisonnable. WE. 3-4983.

ACCOUPLEMENT poméranien 1¾ livre, caniches blancs purs, bébés et adultes inoculés, $50 à $125. 661-2185.

BELLE grosse cage sur pied, 4 perruches. Particulier. Sacrifiera 331-9984.

BERGERS allemands, enregistrés, noir et argenté, 2 mois, très beau choix, 473-0042, 473-6911.

BERGERS Allemands, purs, non enregistrés. 727-1805 après 6 hres.

BERGER allemand à vendre, mâle de 8 mois, enregistré, parfaitement dressé et propre. CR, 1-1579.

BERGER ALLEMAND ENREGISTRE, DOMPTE. 665-2447.

BERGERS allemands enregistrés et tatoués, élevés à la campagne, nés de parents entraînés, 4 champions sur le pedigree. Très beaux, 2 mois, 3 mois, 5 mois et 10 mois. 661-7974.

BOBBY-LYN Kennel, toutes races de chiens à vendre ou à échanger. $5 et plus, 322-7091 ; 691-1906.

CANICHE, miniature, blanc, mâle, un an, enregistré, vacciné. 674-7244.

CANICHES, poméraniens à vendre, mâles pour accouplements. 1058 Hôtel-de-Ville, 861-4179.

7 CANICHES, 7 semaines. Appeler après 7 p.m. 321-6924.

CANICHES, toys miniatures, Dachshunds enregistrés. Poméraniens petits bijoux. Accouplements 322-8925.

CHATS siamois, mâles, 3 mois, pure race. 721-2083.

CHIEN berger allemand, 2 ans, pure race, pedigree, $150., 323-1900.

CHIENS policiers de 8 semaines, 9 mois, enregistrés, particulier. 352-4893.

CHIOTS DOBERMAN ENREGISTRES A VENDRE, 581-3477.

DOBERMAN, pure race, à vendre, 9 mois, (Femelle). LA. 2-8090.

DOBERMANS, sujets d'exposition, grands-parents (Sabre Von Mannerheim) (Kaukauna's Enchanteress), Boxers, Bergers allemands, dachhunds, Pugs, Beagles, Chessapeakes, Labradors. (Chenil). 625-0878.

DOBERMAN, MALE, 15 MOIS, ENREGISTRE. POUR INFORMATIONS : 381-2268.

EPAGNEULS bretons, 3½ mois, enregistrés, Gruneberg, 262 Kaiser, Oshawa, Ont.

FOX TERRIER, 2 mois, petit chien de maison, Particulier. 255-7475.

GRANDE vente de poodles importés (toys) mâles, accouplement blanc et gris pâle, 8¼ pouces. 661-9533.

JEUNE danois, 2½ mois, enregistré. 645-8578.

PEKINOIS pure race, mâle, femelle. 331-9917.

PINSCHERS (miniatures) sujets d'exposition. Gaston Nolin, Napierville, 245-3220, frais renversés.

PLUSIEURS races chiens, $10 plus. Acessoires, remèdes, 2355 Demontigny. 523-5584.

POMERANIEN enregistré, toutes piqûres, 2½ ans, beige et blanc. 11390 Salk appt 4, 321-3000.

POMERANIEN pure race, 1 an, $75. CR. 7-1710.

ST-BERNARD, 6 semaines, santé et pedigree excellents, Dr C. Léonard, St-Sulpice. 837-4955.

SAMOYEDES mâles, femelles, enregistrés, 7 semaines. Toutes offres considérées. 352-6537.

TONTE professionnelle caniche. Allons chercher et livrons si désiré. 674-7244.

511 INSTRUMENTS DE MUSIQUE

ACCORDEON, marque Accordéona, 120 basses. Valeur $450 pour $100. 525-3902.

AI guitare électrique, échangerais pour set drums. 527-2206.

AMPLIFICATEUR de basse, ampeg, modèle B.N. 15. 255-6684.

AMPLIFICATEUR Fender et guitare Guild, valeur $1,200. Sacrifierais à bon prix. 845-8683.

BEAU piano Baby Grand 5 pieds, Mason Hamlin. 9341 Lajeunesse.

BEAU piano Heintzman console dernier modèle, $450. DU. 8-3140.

ENREGISTREUSE 4 bandes stéréo, neuve, aubaine. Téléphoner 376-3449.

GUITARE électrique AGS 3 pick-up, neuve, Amplificateur, 4 prises de marque Ford, $100. 844-8258.

GUITARE ELECTRIQUE GIBSON E. S.5—, $200. PAS D'AMPLIFICATEUR LA. 1-0338, après 5 h.

JOUEURS de base ou soliste voulant faire partie d'un groupe yé-yé. Appeler 642-2700.

ORGUE Hammond modèle M 111, comme neuf. Appelez 689-1466.

ORGUE Baldwin, 4 mois usure, sacrifierais, balance finance. 581-9801.

ORGUE électrique, bonne condition. 937-5956.

PETIT PIANO ET FORMAT MOYEN, RECONDITIONNES, GARANTIS, 602 EST, JARRY, appt 1.

PIANO WILLIS, FORMAT D'APPARTEMENT, COMME NEUF, $450. 935-2232.

PIANO DEMANDE POUR ETUDIANT, HEINTZMAN DE PREFERENCE. RAISONNABLE. 935-2232.

513 RADIOS — ACCESSOIRES

TRANSCEIVERS, et Walkie-talkie neufs et usagés. Echanges acceptés. 661-1900

515 TELEVISION

REPARATION DE TELEVISIONS
Visite domicile $2. Toujours ouvert. Garantie 1 an. Particulier responsable. Etabli depuis 35 ans. 523-7735.

AHUNTSIC, Montréal-Nord, St-Michel, loue télévision, $8 mois, 321-5280.

A-1, télévision, louerais $5.95 mois, sans contrat, 733-1394.

ABAT PRIX, louez télévision $10, Livraison immédiate. Jour, soir 721-1763.

AI T.V. à louer. Vente. Réparation. Tél. : 273-7811, 7333 St-Hubert.

A LOUER, télévision, $7. par mois, tout compris. Prix spécial pour l'été. Livraison rapide. 322-5889.

A LOUER TELEVISIONS $7. MOIS. TOUT COMPRIS. 256-9615

LOUERAIS OU VENDRAIS TELEVISEURS 17", 21", AUBAINE. 523-3865.

LOUEZ télévision, 17", 21", livraison rapide, est seulement. 255-2918.
TELEVISION A LOUER AU MEILLEUR PRIX. 381-2832.

TELEVISION COULEUR,
A VENDRE, $5.75 SEMAINE
DuNom Télévision couleur Enr. 728-8351.

517 HI-FI-STEREO

LOCATION de stéréo avec F.M., livraison rapide. 255-2570.

521 ARTICLES DE MENAGE

MEUBLES AU PRIX DU GROS

Meublez 3 appts pour $185. $269 ou $579, poêle et réfrigérateur inclus. Nous avons tous genre de meubles, accessoires électriques, stéréo et télévision à des prix imbattables. Termes faciles, ouvert jusqu'à 10 h. p.m. Nous allons vous chercher sans obligation de votre part.
7121-6563 721-5935
Ameublement Dagenais, 3209 Jarry est

A ACHETEUR sérieux, ameublement 3 pièces, neuf, échantillon, valeur $525 pour $350. Mobilier chambre : bureau triple avec miroir, 9 tiroirs, chiffonnier, lit. Chesterfield de luxe, 4 coussins, foam, fauteuil; mobilier cuisine 5 morceaux, table ovale, chaises scandinave. Accepterais $15 par mois.
2464 est, Bélanger, 2e étage. 725-0784.
3131 est, Ste-Catherine. 527-2714
Informations soir jusqu'à 9 hres.

ABANDON d'entrepôt, réfrigérateur $30 à $50, laveuse $15, automatique $25, bains, toilettes, 1436 St-Dominique.

ABANDON, frigidaire $35, lessiveuse $25, poêle $25, davenport $33, bahut $30. 3273 Ste-Catherine, 524-2611.

A BAS PRIX, fiançailles rompues ameublement complet, neuf, moitié prix, aucun comptant. DA. 1-5069.

A BAS PRIX, meubles au prix du manufacturier, aucun comptant, entreposage gratuit. M. Raymond, 523-1146.

A BAS PRIX EXCEPTIONNEL
ameublement complet, neuf, 3 pièces: salon, chambre, cuisine, lampes, oreillers $190., accepterais $10 par mois.
2464 Bélanger, 725-2467.
3131 est, Ste-Catherine, 527-2714.

A BAS PRIX
QUINTAL CHESTERFIELD CO.
MANUFACTURE, PRIX DU GROS

Davenport couleurs diverses	$37.50
Davenport 2 morceaux	$79.50
Chesterfield 4 sièges, 2 mcx	$109.50
Set chambre, B double, 3 mcx	$89.50
Hide-a-bed avec matelas	$99.50
Lit continental complet 30"	$29.50
Matelas ressort réputé, à compter	$19.50
Set cuisine 3 mcx $27.50, 4 mcx	$37.50

Poêle $109, réfrigérateur $159
Termes faciles 18 mois
6001 ST-HUBERT — CR. 3-1655

ACHETEZ meubles prix du gros, directement manufacturier. Appointement 256-7207, 722-7423.

ACHETEZ surplus du manufacturier. Ensemble pour 3 appts, $179, $250, $350. Impossible de battre ces prix. Marchandise emballée, avec garantie. Termes faciles. 5826 Sherbrooke ouest, 486-7325.

ACHETONS vieux meubles, vendons prix du gros, 321-5901. Soir : 273-7070.

AMEUBLEMENT, chambre, cuisine, salon, poêle, réfrigérateur, 15 morceaux, $399. CR. 4-7000.

AMEUBLEMENTS, GRAND CHOIX, CORRIVAUX, 3415 NOTRE-DAME OUEST.

AMEUBLEMENT de chambre, style provincial, blanc et or. Bureau double, miroir, chiffonnier, lit. Sacrifierais $135; $10 par mois. 2464 est, Bélanger, 2e étage. 725-0784.

AMEUBLEMENT complet de 4½ pièces, à vendre. 725-1355.

AMEUBLEMENT, bonne occasion pour futurs mariés. Mobilier chambre, bureau triple 9 tiroirs, chiffonnier, lit double, mobilier dinette, table ovale, fini arborite noyer, chaises sièges cuirette, dossiers ronds noyer. Mobilier salon style populaire, avec fauteuil T.V. sur base tournante. Sacrifierais le tout $350. Payable $15 par mois. Aussi poêle électrique et réfrigérateur modèle 1966, belle occasion. 5826 Sherbrooke ouest, 481-9887.

AMEUBLEMENT, 3 appts neufs. Mobilier cuisine 5 morceaux. Mobilier chambre noyer, matelas, sommier inclus. Davenport avec chaises nylon ou cuirette. Table café, lampes. Aussi téléviseur 21", $265. Payable $12 par mois. Aussi réfrigérateur et poêle Gibson. 883 Liège Ouest, 277-6583.

AMEUBLEMENT de 10 pièces, chesterfield provincial français, avec chaise, table, lampes. Peintures à l'huile, salle à dîner, 9 morceaux, chambre coucher italien provincial, tables (dessus marbre). Machine à coudre, draperies, le tout presque neuf. 388-3903.

AMEUBLEMENT 4½ pièces, 2 mobiliers chambres, 1 cuisine, poêle 220, réfrigérateur, 1 mobilier salon avec télévision, vendrais ensemble ou séparément. Après 6 heures, 323-3538.

A SACRIFICE, ameublement, fiançailles brisées, aucun comptant, 221-5901. Soir : CR. 3-7070.

A QUELQUES milles de Montréal, 3 entrepôts meubles neufs, usagés. Payez moins cher qu'à Montréal. J'achète tous vos meubles. Je vais vous chercher et vous reconduire. Ouvert tous les soirs. Ameublement Lacaille et Perrault, 653-2957, 653-2761.

AMEUBLEMENT complet de 3 pièces, flambant neuf, comprenant mobilier de chambre style scandinave, bureau triple à 9 tiroirs, miroir, chiffonnier, lit, mobilier cuisine dessus arborite 5 mcx fini coppertone, chesterfield moderne transformable en lit, avec fauteuil assorti, table à café noyer, lampes, oreillers. Le tout : $275. Accepterait $12 par mois. 3541 Van Horne, appt 1. Tél. 738-4761.

AMEUBLEMENT pour 3 pièces, comprenant mobilier chambre 3 mcx, nouvel ensemble de vivoir 2 mcx, mobilier en arborite pour cuisine, table à café, lampes. Le tout : $200. Accepterait $10 par mois. 3541 Van Horne, appt 1. RE. 8-4761.

AMEUBLEMENT entièrement neuf à vendre (3 appartements). 769-7137.

AMEUBLEMENT cuisine, poêle 110 (fourneau), 312 est boul. St-Joseph.

AUBAINE, lessiveuse électrique moderne, $29; poêle combiné, $35; poêle à gaz, $20; réfrigérateur électrique garanti, $59. 930 est, Mt-Royal.

A VENDRE ou à louer, 5,000 chaises, tables, 6220 Décarie. 738-4755.

A VENDRE, poêle gaz et gaz, $35. 1816 Dufresne.

AVEZ-VOUS des meubles usagés à vendre, plus haut prix payé, et vous en vendrai des neufs au prix du gros, pas comptant. 523-1147.

AVEZ-VOUS besoin de meubles, j'ai un entrepôt de meubles neufs, prix du manufacturier, aucun comptant. Allons vous chercher sans aucun engagements de votre part. Ouvert tous les soirs sur appointements. Demandez M. Huberdeau, 526-3775.

BALAYEUSES polisseuses reconditionnées $20., $25. Laveuse de tapis. 273-4509.

BASSINETTE d'enfant complète avec matelas. Spécial $19.95. CR. 6-2586, 5387 ave du Parc.

CHESTERFIELD et 2 fauteuils, parfaite condition, $35. Poêle électrique 220, 38", $20. 276-9741.

CHESTERFIELD, davenport et une chaise, parfaite condition, $35. 489-8313.

CHESTERFIELD 3 morceaux, divan-lit, aubaine. 768-1675, après 6 heures.

CHESTERFIELD, 3 morceaux, lit simple, $120. 721-6678, soir seulement.

$5 DEPOT
pour télévision et réfrigérateur, 579 Atwater. 931-2566.

DRAPERIES 6 panneaux 25. Terylene, Arnel Tergal, demi prix. 7190 St-Hubert.

ECHANGEZ vos vieux meubles et payez moins cher. Achetez directement de l'entrepôt. Estimation gratuite. 674-9179.

FRIGIDAIRE, laveuse, poêle électrique 24 pouces, télévision. 276-7647, le soir.

FRIGIDAIRES, poêles, meubles, garantis comme neufs. 512 Villeray. CR. 4-7000.

FRIGIDAIRE parfaite condition, $45. 722-4507, 8011, 20e Avenue, St-Michel.

FRIGIDAIRE, parfaite condition, $35 ; Poêle, 220, $45. 384-4541.

FRIGIDAIRE, $25,
LAVEUSE, $15,
T.V., $19.95.
525-3424

FRIGIDAIRE, poêle gaz et huile, lessiveuse semi-automatique, set chambre lits jumeaux set cuisine, chaises, tête de lit. 523-8143, CL. 9-9325.

15 GARDE-ROBES doubles, neuves, $20. Bureaux doubles, $25., commodes $18. 3441 Jean-Talon est.

GRANDE bassinette avec matelas, en bonne condition. 321-7037.

HIDE-A-BED neufs à partir de $79.95, couleurs assorties, avec matelas à ressorts, coussins mousse, divans à partir de $27.95, directement de la manufacture, aussi mobiliers de salon assortis, prix spéciaux. Ameublement G. L. Furniture, 450 Rachel est, 844-4981.

HIDE-A-BED flambant neuf $110 ; davenport formant lit double $50 ; sécheuse $40 ; mobilier de cuisine arborite $35. 738-4762.

LAVEUSE à louer $5 mensuellement, vendra $25 et plus, réparations toutes marques. 8182 Chamilly, 322-9181.

521 ARTICLES DE MENAGE

GALERIE DE FAILLITE
6615 PAPINEAU — 721-8513

Poêle 220, gaz, TV, réfrigérateur, $50 chacun. Mobilier de salon, cuisine et chambre, moitié prix. Lessiveuse automatique et sécheuse, parfaite condition, $150 les deux. Machine à laver, de $15 à $35.

LAVEUSE reconditionnée, réfrigérateur reconditionné. Aussi réparation. 272-6006.

LAVEUSE, sécheuse automatique marque Frigidaire, modèle de luxe. 679-3588.

LESSIVEUSES automatiques, marque Inglis, $60 et plus. Belle occasion. 722-7363.

LESSIVEUSE $20 à vendre. CL. 6-6007.

LITS D'HOPITAL, MANUELS OU ELECTRIQUES, CHAISES ROULANTES. 376-5520.

LITS superposés en bois franc, $49.95 complets avec matelas à ressorts et sommier à lames. Lits continentaux, $20, complets avec matelas et pattes. Matelas à ressorts, $11.95. Peut être vu à 6079 Sherbrooke ouest, 481-0249.

LITS continentaux, neufs première qualité, $21.95. CR. 6-2586. 5387 avenue du Parc.

2 LITS d'enfant avec matelas, 30 x 54, très propres. RA. 9-8455.

LIT continental neuf $25, réfrigérateur $40, mobilier cuisine $35, mobilier chambre noyer comme neuf $75, Hide-a-bed $50. 738-4761.

MACHINE à coudre domestique, particulier, aubaine. 521-0018.

MACHINE coudre, White, Zig-zag, automatique, presque neuve, $26.40, 622-1960.

MACHINE à coudre Singer électrique avec cabinet, presque neuve, reprise de finance. $26.50. Tél. 352-4360.

MACHINE à coudre Singer électrique bobine ronde, en parfaite condition. $18.50. 622-1960.

MACHINE à coudre automatique "White", zig-zag, boutons, boutonnières, dernier modèle. Vendrais $30. 526-2840, 729-4801.

MACHINE coudre, zig zag automatique, comme neuve, particulier, $30. 725-7237.

MACHINES à coudre de toutes marques, reprises de finance, à partir de $30 avec cabinet. 254-3125, soir LA. 4-8689.

MATELAS, sommiers toutes grandeurs, $3.50, $5.00, $13.50. Boyer manufacturiers, 7350, 18ième ave, 722-4625.

MATELAS ressorts et continentaux, directement de manufacture, prix de gros. Martin Manufacturier, S'adresser 5785 Souligny, coin Lacordaire, 254-2922, soir 255-3028.

MEUBLES de 3 pièces, neufs; mobilier de chambre 5 articles, complet avec sommier, matelas; mobilier de cuisine moderne, mobilier de vivoir 3 articles, $179 ou $2 par semaine, CR. 6-2568, 5387 avenue du Parc.

MEUBLES, GRANDES AUBAINES — CORRIVAUX, 3415 NOTRE-DAME OUEST.

MIROIR, 10 PIEDS PAR 3 x 77 POUCES. APPELER : 645-0978.

MOBILIER de cuisine 5 pièces, dois vendre, $40. 489-4361.

MOBILIER salon, cuir, 3 morceaux. Comme neuf. $125. 384-4541.

MOBILIERS, GRANDES AUBAINES, CORRIVAUX, 3415 NOTRE-DAME OUEST.

MOBILIER chambre, mobilier cuisine, mobilier vivoir, bon état, $150, 3930 Linton, appt 10, 739-2649.

MOBILIER salle à dîner 7 morceaux, très propre, noyer, 665-2306.

MOBILIER salon, frigidaire, mobilier de cuisine. 279-5244.

MOBILIER chambre à coucher, fini moderne, gris pâle, 3 morceaux, plus matelas, $250. 527-2607.

MOBILIER boudoir, cuirette, mobilier salle dîner, cuisine, poêle gaz, 729-2569.

MOBILIER de chambre noyer 3 mcx comme neuf $75 ; chesterfield 2 mcx $25 ; mobilier de chambre et chesterfield style colonial. 3541 Van Horne, appt 1, 733-9407.

MOBILIER chambre, poêle gaz, piano-organ petit, 288-8351, soir seulement.

MOBILIER chambre 8 morceaux, mobilier cuisine 7 morceaux. Neufs. $450. Fournaise gaz neuve, $75. 254-4126.

MOBILIER de salon deux morceaux, provincial français ou italien, prix de la manufacture. 489-4361.

POELES, REFRIGERATEURS, AUBAINES, CORRIVAUX, 3415 NOTRE-DAME OUEST.

POELE à gaz, 4 ronds, fourneau et gril à rôtisserie, 729-2007.

POELE GAZ-GAZ A VENDRE, 631 BOURBONNIERE.

POELE à gaz à vendre. Après 6 heures. 728-8392.

POELE combiné, 220 - huile, mobilier cuisine, bois de chauffage. 352-9550.

POELE 220, General Electric largeur 40 pouces, $40. 376-1237.

REFRIGERATEUR "Léonard", 7' cubes, bonne condition, $45. 3316 Maplewood, près Decelles. Après 5 heures.

REFRIGERATEURS, POELES, AUBAINES, CORRIVAUX, 3415 NOTRE-DAME OUEST.

REPRIS DE FINANCE
Soldes, etc., réfrigérateurs, $39; poêles, $29; lessiveuses, $29; TV, $49; chesterfield - davenport, $39; "Hide-a-Bed", $89; mobiliers de chambre, $79; mobiliers cuisine, modernes, $29; tapis, Etc. CR. 6-2586, 5387 avenue du Parc.

REPRISE de finance, ameublement complet, moitié prix, pas comptant. 622-7468

2 SETS de chambre complets, un à $40 et l'autre à $100. Tél. : 351-2740.

TABLE en teck, pupitre à tiroirs. 342-9741.

TAPIS neufs, salon, passage, aubaine, cause départ. 2084 Delorimier 527-2007.

TAPIS DIRECTEMENT DE LA MANUFACTURE AU PRIX DU GROS. 3453 ST-DENIS, 844-8159.

TAPIS 100% Nylon Du Pont 501, $6.75 v.c. Axminster de laine, $5.25 v.c. Viscose tweed avec caoutchouc, $2.75 v.c. Tapis indien et SAR-U-KHAN. Aubaine, estimation gratuite. 5724 Christophe-Colomb, 271-3496.

TAPIS neufs, oriental, $80; indien, $410, Bandes. 3075 Bedford. 738-8320.

TAPIS 6 x 9, à partir $9.95; tapis passage depuis $1.50 verge. 7190 St-Hubert

TELEVISEURS (25), lessiveuses (15), outils. Aubaines. 6 à 10 p.m. : 366-6623.

TELEVISION en parfaite condition, $35. 276-6979.

TELEVISION en parfaite condition, $35 ; 384-4541.

TELEVISION 21 pouces, en bonne condition, modèle récent, $35. 321-9877.

523 AMEUBLEMENT

AMEUBLEMENT neuf, chambre 5 morceaux, cuisine 5 morceaux, salon 6 morceaux. Echantillon, manufacture. $195. 381-9790.

CASGRAIN 8542, 4 appts, bas, ameublement à vendre, cause départ.

525 REFRIGERATEURS

A DOMICILE, réparations toutes marques réfrigérateurs domestiques, commerciaux, travail sur place. Bernier Electrique Réfrigération, 522-2235.

AIR climatisé, 12,000 B.T.U., 1½ tonne, garanti comme neuf, $199. CR. 4-7000.

REFRIGERATEURS RECONDITIONNES, $35 ET PLUS. INFORMATIONS : 523-8778.

REFRIGERATEURS remis à neuf, $49 et plus, livraison gratuite, échange, service à domicile sur toutes marques. Gaudette Refrigeration, 7396 St-Hubert, 279-8494.

527 MACHINES A COUDRE

A LOUER, MACHINES A COUDRE 95-96, SINGER, AUSSI OVERLOCK, BLINDSTITCH ET TOUTES MACHINES SPECIALES. LA. 6-9101.

MACHINE manufacture à cuir, 31-19, $85. Bloc à tailler cuir, 22 x 36, $20. 526-1283.

SPECIALITE louons machines à coudre de manufacture, parfaite condition, Albert Montpetit, 721-3281.

531 FOURRURES

ACHETEZ directement du manufacturier et économisez ; étoles de vison, $95, Jaquettes $325. 728-7886 ou 721-4369.

A ECOULEMENT forcé, $199. Manteaux, fourrures toutes sortes. Manufacture. 7390 St-Hubert, CR. 1-3601, CR. 4-5770.

AI fourrure à vendre, cause décès. CR. 7-6735.

JAQUETTE de mouton de perse, $150. 526-5872.

MANTEAU noir mouton perse, pour dames, grandeur 16, porté seulement quelques fois. Achat $400, vendrais $210. Appeler 352-2895.

533 VETEMENTS

AI 980 HABITS, en vénitien, $35 chacun. Nouveaux costumes pour dames, 39 dollars pour 12 dollars chacun. Venez en foule. 3307 Adam. 522-4364.

MANTEAUX, suède et cuir, au prix de manufacture. 677-3504.

2 MANTEAUX borg, 1 manteau pluie, costume fillette, etc. 667-6938.

2 ROBES de mariées, 8 ans, voile, une velours. 332-1899.

ROBE de mariée, poult de soie, taille 9 ans; costume camel hair, 10-12; prix raisonnable. Informations : 384-1097.

ROBE mariée voile, valeur $145, A prix ridicule, 255-5750.

ROBE de mariée création, nouvelle haute couture, poult de soie, voile diadème, aubaine. 321-0638.

ROBE de mariée, 10-14 ans, panneau droit en avant, plissée en arrière, $35. Télévision 17", parfait ordre, $35. 387-1357.

TRES BELLE robe de mariée avec manteau, manchon, voile petit chapeau, grandeur 10-12. 376-5983.

VETEMENTS hommes, femmes, enfants, été, hiver. Aubaine. 1130 Lajoie, Outremont.

VETEMENTS pour dames, grandeur 9-12 ans, bon marché. 274-5782.

539 BOIS — CHARBON HUILE

BOIS, charbon, huile à vendre. 321-6250.

541 ARTICLES DE SPORT

REPENTIGNY, idéal chasse au canards, caches canard, tout fourni. 288-5362.

ARENE de boxe et équipement au complet, 849-9013.

AUBAINE, cartouches Imperial I.L. 12 ga. $3 boîte, spéciaux sur fusils, carabines, Winchester, Remington, Browning, Primeau Bicycles, 2846 Rouen.

AUBAINE, comme neuf, équipement complet de golf, pour droitier, valeur $475, vendrais $235. PO. 9-2979.

BOULES de quilles, 16, 14, 12 livres, Prix courant $30, pour $15.50, couleurs, conformes aux règlements de l'ABC, Salvage Disposal, 311 carré Youville, 842-6831.

CARABINES, fusils, munitions, pistolets, carabines à air comprimé, tous modèles. International Firearms, 1011 Bleury, UN. 1-2437.

CARABINE, Savage, modèle, 99, comme neuve, fusil, 12, Cooey, 1 coup, 352-2705.

EQUIPEMENT de plongée, neuf, valeur $289 pour $175. 254-9795.

547 MONNAIE TIMBRES

ACHETERAIS collection timbres et accumulation. LA. 6-9773.

548 ANTIQUITES

CURIOSITE CABINET — style Louis XV, blanc et or. Prix $750. 739-1277, soir seulement, sauf samedi.

553 MACHINERIE

COMPRESSEURS 2 cylindres, Devilbis, fan pour atelier de peinture. 522-0884.

CONCASSEUR, portatif, 10 x 16, Universal, avec plate-feeder et Grizzly, sur pneus, $2,000. 669-8848.

FOURNAISE à air forcée usagée demandée, bonne, environ 1,000,000 B.T.U. Canadian Steel Sales Limited, 255-3664, M. Léonard.

PLANEURS double et simple, surfaces de toutes dimensions Souffleurs à rippes, toutes grosseurs. Gros assortiment machinerie à bois et accessoires, neufs et usagés. Eastern Machinery & Equipment Ltd.
255-3621 5100 HOCHELAGA

REMORQUE à goudron, 450 gallons, pour couvreur, bon ordre. 352-4410.

555 MATERIAUX DE CONSTRUCTION

A VENDRE, armoires de cuisine et cuve, aussi portes, 845-3813.

AUVENTS ET FENETRES
Manufactures d'auvents en fibre de verre et clap-board en aluminium. Fenêtres aluminium en spécial $18.50, complètement installées. 274-5511.

BRIQUES neuves à vendre, bon marché. Petite ou grosse quantité. Aussi rebuts pour remplissage. 352-1964.

DEMOLITION, hôpital St-Jean-de-Dieu, 1,000,000 de pieds de bois, plomberie, chauffage, escaliers de fer, clôture Frost, matériaux de tous genres. 255-1412 ou 645-4338.

ELEVATEUR King, brouettes, pannes à mortier, derick tournant, barils en acier, le tout $250. 279-0647.

FAITES vous-mêmes vos travaux de ciment avec CIMEX. Ciment préparé, mille usages. Chez votre vendeur matériaux construction et quincaillerie.

GROSSE QUANTITE DE POUTRES (BEAM) DE FER ET BOIS. TOUTES DIMENSIONS. TUYAUX. CHASSIS. PORTES EVIERS. APPELER R. RUFFO. DEMOLITION, NA. 5-9832.

MATERIAUX DE CONSTRUCTION PROVENANT DE DEMOLITION A TRES BAS PRIX FORMIDABLES. SUR LIEUX, 3500 ONTARIO EST.

557 EFFETS DE BUREAUX, MAGASINS, RESTAUR.

AMEUBLEMENT MAGASIN
A VENDRE
Neuf usagé, show cases, comptoirs, armoires murales, pour tous genres commerces, rénovation, pharmacie, tabagie, bijouterie, etc. 1290 boul Rosemont, 274-6536.

OMER ST-DENIS ENRG.
EQUIPEMENT COMPLET POUR
BOUCHERS — EPICIERS
RESTAURANTS
TERMES SI DESIRES
4237 EST STE-CATHERINE
BUREAU : 254-1761 ; RES.: DA. 2-9613

POIRIER EQUIPEMENT ENRG.
Equipement de boucherie, épicerie, neuf et usagé, termes acceptés. 2837 Ontario est, 527-4255; soir : 669-0765.

AUBAINE, comme neuf, malaxeur 60 pintes, valeur $1,700, sacrifice $850. Pour informations, 667-6211.

A VENDRE ou à louer, 5,000 chaises, tables, 6220 Décarie, 738-4755.

CABINES de restaurant, en bonne condition. Aubaine. 722-5866.

CAISSES enrégistreuses "National", usagées à vendre ou à louer. 739-1062.

COMPTOIR frigidaire, pour viande, 8' long, $550. 524-2626.

4 COMPTOIRS réfrigérateurs à liqueurs à vendre, 935-7907.

DACTYLOS $5.00. Enseignons dactylographie par correspondance, diplôme. $30.00 332-0044 ; 681-1434.

DUCHARME, comptoirs, showcases, ameublement magasin restaurant, arborite, menuiserie, cuisine. RA. 1-2529.

EQUIPEMENT épicerie, boucherie, $4,000. 259-3522.

FAUTEUILS, CHAISES, PUPITRES, NEUFS, USAGES, AUBAINE. 376-5520.

FRIGIDAIRE 6 portes et autres articles de restaurant. 652-2819 soir.

GROS STOCK D'EQUIPEMENT DE RESTAURANT ET DE PATISSERIE, NEUFS ET USAGES, CONSISTANT EN FOURS, MALAXEURS, TABLES DE PATISSERIE, REFRIGERATEURS, VITRINES, TABLES DE VAPEUR, GRILS ELECTRIQUES, BOUILLOIRES A VAPEUR, POTS D'ALIMENTS MACHINES A LAVER LA VAISSELLE, TABLES TRAVAIL POTS DE TOUTES GROSSEURS, TRANCHOIRS. STORE & OFFICE EQUIPMENT CO. 474 McGILL — 845-3133

557 EFFETS DE BUREAUX, MAGASINS, RESTAUR.

OFFRE spéciale de clavigraphes, Underwood, "Remington", "Royal", "Smith-Corona", $49.50; modèles plus récents, $59.50; électriques, $99.50, machines portatives neuves, clavier pleine grandeur; toutes particularités importantes ; mallette, régulièrement $59.50, prix réduit à $39.50; autres modèles. Machines à additionner, $49.50, garantie d'un an. Crown Equipment, 1011 Bleury, UN. 1-2437.

POELE à patates frites, plate-forme, poêle à hot dog et 1 pour hot dog à vapeur, 663-4493.

VENTE D'EXPROPRIATION
RESTAURANT. TRES BON MARCHE. UN. 6-2981.

VOULEZ-VOUS payer votre machine crème glacée molle à même vos profits ? Tél. 387-0424, M. Gravel.

559 TERRE A JARDINAGE — PELOUSE

A BAS PRIX, posons gazon, nivelage, haies, rocailles, travail garanti. Estimation gratuite. Termes faciles 331-2913.

GAZON, 1ère qualité, vendu à la verge sur le champ, livré ou posé, 688-4982.

GAZON .10¢ la verge dans le champ, top soil, terre noire, grise, livraison partout. 474-2917.

SOL agraire (Top Soil) 1ère qualité. RI. 8-8113.

TERRE NOIRE OU JARDINAGE, SAC, VOYAGE, TOURBE. 322-7730.

VENDONS, posons gazon, terre brune, noire, petite, grosse quantité, 727-2805.

561 DIVERS A VENDRE

ACOUSTIQUE Beltone. Frigidaire, télévision, ameublement pour camp d'été. Aubaine. 259-4145.

APPAREIL auditif, belle valeur, $35. RA. 8-2708.

AUBAINE, pupitre, machine additionner, laveuse, sécheuse, laveuse de vaisselle, stéréo, transmetteur-receveur, vendrais, échangerais. 521-8291.

BALAYEUSE Filter Queen valeur $229 aubaine $35, polisseuse $25. 521-3352

CASSEROLE électrique pour frire, mélangeur d'aliments (food blender). 334-9760.

COMPTOIRS ouverts 8 et 10', frigidaires à bière 6 portes, et à crème glacée, balance, caisse, bloc, scie, etc. 256-1739.

CONVOYEUR, avec rouleaux, laveuse commerciale pour planchers, 625-3897.

DACTYLO, $40. Enseignons dactylographie par correspondance, diplôme, $30. 332-0044, 681-1434.

EQUIPEMENT électronique pour vérification : oscilloscope, oscillateur en dents de scie, marqueur, Jackson, vérificateur de lampes, caddy, lampes, petits instruments, $650. 659-1067.

EXERCYCLE, 2 vitesses, en très bonne condition, $200. 845-2489.

FAUT VENDRE
Antiquités, peintures, coffre de cèdre, réfrigérateur-congélateur Amana comme neuf, $50 ; mobilier à déjeuner, $29 ; poêle électrique, poêle à gaz, $29 ; piano format appartement, meubles de bureau, téléviseur, $50 ; mobilier de chambre, $85 ; voiturette à thé, téléviseur portatif, petit piano-orgue, vaisselier, chaises diverses, tables de salon, lessiveuse. Faut voir prix et marchandise pour apprécier, 901, boul. Saint-Laurent.

FENETRES aluminium, 23 x 58, parfait ordre, 272-8622 après 6 hres.

FENETRES aluminium 3 rainures, $10. Portes aluminium, bas prix. CL. 9-9142.

FILIERE Oster 502, et quelques autres outils de plombier. 352-8393.

FOURNAISE à l'air chaud, vente de brûleurs automatiques, pompes pour chalet d'été. Aussi réparations, 481-9524.

80 GICLEURS chimiques automatiques, à sacrifier genre à suspendre au plafond, idéal pour manufacture ou atelier, tous à l'état neuf, Les Meubles du Sud Enrg. 199 Papin, Contrecoeur, 786-2318.

Idéal pour chalet d'été, tuyaux égout, tuyau carbone 4", longueur 9', $2.50 chaque longueur. 351-2797.

LIT d'enfant, 30 x 54. 4819 Brébeuf, 522-3994.

LITS D'HOPITAL, MANUELS OU ELECTRIQUES, CHAISES ROULANTES. 376-5520.

LIVRES neufs, collections Nelson, Michel Zevaco et Dekobra, etc. 272-7460.

MALAXEUR "Kenwood Chef", complètement neuf, valeur $329 pour $150. OR. 4-8123.

PALMIERS 7' $10, Philodendrons plantes tropicales artificielles. 10123 Péloquin, 381-3445.

PARTICULIER, stéréo combiné radio, $75, set cuisine chromé très propre $20. Garde-robes double $15, etc. 5402, 2e ave., Rosemont.

POELE, MOBILIER CUISINE, TRES GRAND TAPIS. 521-5400. 388-7101.

PORTE aluminium, standard 34 x 82, table en pin pour patio, 627-3309.

PUPITRE double, avec vitre. Etole, Broadtail noir. Magnifique occasion. HU. 6-6380.

TABLE EN ERABLE ROUGE, (LOYALIST) 38 x 60, EXTENSION 96, 6 CHAISES $175. 277-1313.

TABLE de billard snooker, bonne condition, 1838 Notre-Dame ouest.

TABLE de billard 100 x 56 pouces, Celebrity Brunswick, 6 baguettes, boules, 9017, 14e ave., Saint-Michel.

VETEMENTS d'homme, 40-42, pupitre bureau, sofa-lit, 352-4542, soir.

563 A VENDRE OU A ECHANGER

544, RUE LaSALLE, près Ste-Catherine, 17 logements. Comptant $10,000, balance à discuter. 725-9683.

ATELIER DE REPARATIONS D'APPAREILS ELECTRIQUES, AVEC QUOTA DE $45,000 PAR ANNEE. 525-3424.

CHEVROLET 1960, 6, automatique, valeur $600, échangerais pour meubles, qu'avez-vous à offrir, 721-8513 ; 661-2447.

RESTAURANT snack bar, épicerie, 933-0592.

3 TERRAINS à 50 milles de Montréal, pour une tente roulotte. Valeur $900. RA. 8-4420.

565 A VENDRE OU A LOUER

LITS D'HOPITAL, MANUELS OU ELECTRIQUES, CHAISES ROULANTES, 376-5520.

TABLES BILLARD
125 tables de billard commercials, neuves, 4 x 8, aussi de seconde main, toutes grandeurs. 260 - 12e Avenue, Iberville, Québec. 347-7679, Interurbain.

567 ON DEMANDE A ACHETER

ABSOLUMENT besoin argenterie, bijoux, cadres, bronze, meubles, lustres, Limoges, RE. 7-4504.

ACHAT piano, payerais comptant. 272-7663.

ACHAT, antiquités, tableaux, fixtures, meubles bijoux, bronze, vaisselle, argenterie, meilleurs prix. G. Labelle, DU. 7-4448.

ACHAT de meubles de toutes sortes. 845-2942.

ACHETE vieux meubles et antiquités, spécialement mobiliers de salle à diner, vaisselle, argenterie, porcelaine, etc. Après-midi seulement. 932-0491.

ACHETERAIS articles de cuir, usagés, vestes de cuir et ceintures et "jeans". Après 6 heures, 727-5642.

ACHETERAIS laveuses, frigidaires, poêles électriques. 272-6006, service 24 heures.

ACHETONS rebuts de métaux, plomb, cuivre, aluminium, etc. 721-1463.

ACHETONS toutes sortes de meubles de maison. 679-2581.

ACHETONS MEUBLES USAGES — 721-8513.

CHARS, CAMIONS, TOUTES SORTES DE METAUX DEMANDES POUR LA SCRAP. 10171 PELLETIER, MONTREAL-NORD, DA. 1-4820.

DESIRE A.M., F.M. stéréo, bon état. Appeler 521-2467.

MEILLEURS prix payés pour appareils électriques, bon état fonctionnement TV, réfrigérateurs, cuisinières, lessiveuses, etc. 276-2586.

NOUS achetons téléviseurs usagés pour école technique. Appeler 273-7811.

PARADIS FURNITURE, achetons meubles de maisons, magasins et bureaux. 522-8378.

EMPLOI

601 HOMMES DEMANDES

Simpson
EN VILLE

Offre immédiatement emplois permanents à :

VENDEURS BILINGUES
au
RAYON de la CHAUSSURE
et au
RAYON d'ACCESSOIRES d'AUTO

de préférence, avec expérience

Age minimum : 21 ans

Semaine 5 jours, 40 heures

Heures d'affaires de 9 a.m. à 5.30 p.m.

Les bénéfices comportent

★ PLAN DE PARTICIPATION AU PROFIT
★ ASSURANCE GROUPE SUR LA VIE
★ PLAN MAJEUR MEDICAL
★ ESCOMPTE SUR LES ACHATS

SE PRESENTER AU
BUREAU DU PERSONNEL
7e ETAGE

TECHNICIENS

demandés immédiatement

CFCF T.V. – Canal 2

Les candidats doivent posséder un diplôme technique (Electronique) et avoir au moins trois ans d'expérience dans l'industrie électronique.

Il faut accepter de travailler à des heures variées.

EXCELLENTES CONDITIONS DE TRAVAIL, SEMAINE DE 40 HEURES. GENEREUX AVANTAGES MARGINAUX. SURTEMPS PAYE. Les candidats possédant les qualifications voulues doivent appeler :

Mme A. BELLEROSE — 273-6311, POSTE 332

pour fixer entrevue

CANADIAN MARCONI COMPANY
405 av. Ogilvy, Montréal

Département des ventes

JEUNE HOMME REPOSE AUX COMMANDES DEMANDE POUR LE DEPARTEMENT DES VENTES. POSITION PERMANENTE AVEC CHANCES D'AVANCEMENT COMME VENDEUR ET A AUTRES POSITIONS SUPERIEURES. SEULEMENT LES CANDIDATS AYANT CETTE AMBITION DEVRONT FAIRE APPLICATION.

QUALIFICATIONS REQUISES :
— bilingue
— cours supérieur
— et bonne apparence

EXCELLENTES CONDITIONS DE TRAVAIL
PLAN DE PENSION, VACANCES, ET AUTRES BENEFICES ADDITIONNELS.

REPONDRE PAR ECRIT EN DONNANT LES DETAILS SUIVANTS : INSTRUCTION ET SALAIRE DESIRE.

Philips Appliances Ltd.
5930 COTE DE LIESSE
MTL 9
Attention : Monsieur Ouellette

JEUNE EXECUTIF

COMPAGNIE INTERNATIONALE A UNE OUVERTURE POUR JEUNE HOMME SERIEUX QUI POURRAIT AIDER DANS LE DEVELOPPEMENT DE SES OPERATIONS DE VENTE MONTREAL ET ENVIRONS. L'APPLICANT DOIT ETRE BILINGUE ENTRE 25 ET 35 ANS ET DE L'EXPERIENCE A TRANSIGER AVEC LE PUBLIC. SALAIRE $7,000 A $10,000 DEPENDANT DU CANDIDAT PLUS BONI. ECRIRE CASE 3743 LA PRESSE DONNANT CURRICULUM VITAE. REPONSE TENUE CONFIDENTIELLE.

JEUNES HOMMES

AVEC OU SANS EXPERIENCE
POUR TOUS LES DEPARTEMENTS
POSITION PERMANENTE
BUANDERIE JOLICOEUR
4132 PARTHENAIS

Représentant appareils chirurgicaux

Demandé par maison canadienne, pour visiter région de Montréal. Résidant local, parfaitement bilingue. Bon salaire, boni, voiture de compagnie et autres avantages. Soumettre résumé complet de qualités et expérience à Case 3840, La Presse.

MACHINISTE D'ENTRETIEN

Doit compter au moins 5 ans d'expérience en entretien d'atelier de mécanique, posséder propres outils. Emploi permanent. Belle occasion. Tél. D. D'Arcy, 323-4310, poste 52.

A BESOIN 1 régulier, 2 partiels. S.v.p. pas de vendeurs, auto nécessaire, 381-9997; après 7 heures, 321-4981.

ABSOLUMENT besoin chauffeur, vendeur, distribution breuvage, domicile, territoire établi. Eau Vive, 2430 Laurentien, St-Laurent

A CELUI qui veut améliorer sa situation l'une des plus grandes compagnies canadiennes dans son domaine, offre la chance de devenir représentant dans le travail le plus intéressant qui soit. Qualifications requises : Minimum 9e année, âgé de 25 ans et plus, sérieux, ambitieux et désireux de se créer une carrière d'avenir. Expérience non nécessaire; chances d'avancement rapide. Appeler M. Girard. 527-9285 ou 255-1719.

AGENDE DE COLLECTION DEMANDE COLLECTEURS, BILINGUES, AVEC EXPERIENCE. BONNES REMUNERATION. APPOINTEMENTS : 273-1649.

AUCUNE expérience nécessaire. Gagnez de l'argent en apprenant. Entraînement pratique.

VENDEUR DEMANDE

Par compagnie canadienne et internationale manufacturant des produits de qualité.

Les commissions sur les ventes et fournitures s'échelonnent de

$5,000 à $15,000 par année

Se présenter à :

M. William
au
395 Ave Victoria, Westmount
(entre 9 a.m. et 11 a.m. seulement)

Les candidats doivent posseder automobile.

A TEMPS PLEIN SEULEMENT

VENDEURS SUR ROUTE

Quelques ouvertures pour les routes établies de pain et gâteaux, pour hommes de 25 à 40 ans, avec licence de chauffeur. Aucune expérience requise.
COMMISSION DE 11% AVEC UN SALAIRE MINIMUM GARANTI DE $72.50 PAR SEMAINE
SEMAINE DE 5 JOURS
VACANCES PAYEES
S'adresser en personne à
Richstone Bakeries Inc.
4222, BOUL. ST-LAURENT

DETERGENT

Jeune homme bilingue requis par compagnie progressant rapidement, vendant surtout des détergents aux hôpitaux, institutions, etc. Expérience préférable. Doit posséder aptitudes pour la mécanique. Salaire, boni d'encouragement, allocation pour auto, avantages de la compagnie. Se présenter à 8760, 8e Avenue, St-Michel.

EXPEDITEURS - EMBALLEURS

Pour comptoir postal. Travail comprend emballage et expédition de petits et gros colis. Expérience en ce domaine préférable, mais accepterons hommes sérieux et inexpérimentés, mais disposés à apprendre. Bilinguisme un atout. Bon salaire de début et conditions de travail. Age 25 à 55 ans. Prendre rendez-vous en appelant 276-3609.

COMPTABILITE

Important magasin de meubles requiert les services d'un homme expérimenté avec références, pour tenue de livres complète, (Payroll). Bon salaire. Ecrire Case 3832, La Presse.

DISTRIBUTEURS

Avec camion léger pour route de liqueurs douces à domicile. S'adresser 225 Caroline, Longueuil, 674-7883.

ADJOINT A INGENIEUR D'USINE $8,000, ingénieur en mécanique de préférence, mais expérience équivalente suffirait. Expérience entretien et connaissance machinerie, avantages décisifs. Bilingue, jusqu'à 45 ans. M. Hazeli, Career Male Personnel, 1500 Stanley, porte 221A, 844-8426.

AIDE cuisinier pour barbecue, S'adresser 3617 Wellington, Verdun.

AIDE de cuisine pour restaurant français. Se présenter "Restaurant Le Petit Havre" 437 St-Vincent. 861-4108. Semaine de 5 jours.

AIDE cuisinier, travail de jour, libre fins de semaine, 932-8190, 253-1869. 1791 Centre.

AIDE général d'expérience dans cafeteria. Samedi, dimanche libres. 332 Inspecteur.

AIDE concierge demandé. Expérience considérée. Bon salaire. Bénéfices marginaux. S'adresser : Les Commissaires d'Ecole St-Léon de Westmount, 360 avenue Clarke, Westmount. M. Picard.

ALIMENTATEURS expérimentés de presses à découper matrices Miehle. Tél. 645-4242.

ANNONCEURS sans expérience, radio-télévision, préparation, placement. Informations : soir 526-1993.

International Business Machines Company Limited

IBM

CHERCHE DES

TECHNICIENS EN ELECTRONIQUE

Il s'agit, pour ceux qui possèdent les capacités d'analyse nécessaires, d'une excellente occasion de débuter dans une industrie en pleine expansion, celle du traitement des données.

Les postulants doivent être diplômés d'une école secondaire et posséder deux années ou plus de formation pratique en électronique avancée. Le bilinguisme (anglais et français) constitue un atout pour l'obtention de ces postes. Les candidats choisis recevront une formation de technicien de service extérieur dans notre Division du traitement des données.

La Compagnie offre un salaire initial attrayant, des bénéfices sociaux non contributifs et d'excellentes chances d'avancement.

Veuillez vous adresser par écrit en mentionnant vos capacités et votre numéro de téléphone à :

MONSIEUR D. M. ROSEVEAR
INTERNATIONAL BUSINESS MACHINES COMPANY LTD.
5 PLACE VILLE-MARIE
MONTREAL 2, (P.Q.)

ELECTRICIENS

Union Carbide Canada Ltd.
"Chemicals and Resins"

DEMANDE DES ELECTRICIENS POUR SON DEPARTEMENT D'ENTRETIEN.

LE DIPLOME DE L'ECOLE SECONDAIRE OU SON EQUIVALENT EST EXIGE DES CANDIDATS QUI DOIVENT AUSSI POSSEDER LE CERTIFICAT "C" DE LA PROVINCE DE QUEBEC.

ON DEMANDE EN OUTRE AU MOINS 5 ANS D'EXPERIENCE, LAQUELLE COMPREND UN TRAVAIL SUR L'APPAREILLAGE ELECTRIQUE, INDUSTRIEL, LES INTERRUPTEURS A HAUTE TENSION, LES GROS MOTEURS ELECTRIQUES ET LES RELAIS, ETC.

LES CANDIDATS DOIVENT AUSSI ETRE CAPABLES D'INTERPRETER LES DESSINS ET SPECIFICATIONS.

ON DEMANDERAIT DONC AUX CANDIDATS QUALIFIES DE FOURNIR PAR ECRIT TOUS LES RENSEIGNEMENTS CONCERNANT LEUR INSTRUCTION, AGE, EXPERIENCE A :

J. B. WARD
Surintendant du Personnel
Union Carbide Canada Ltd.
"CHEMICALS AND RESINS"
Case postale 700, Pointe-aux-Trembles, Qué.

MECANICIENS ET ELECTRICIENS D'AUTOS

Nous cherchons des mécaniciens réparateurs et des électriciens d'autos avec expérience dans la machinerie lourde.

NOUS DESIRONS LES QUALIFICATIONS SUIVANTES :

- Connaissance de la machinerie lourde
- Expérience pratique dans le Diesel, au moins deux ans.

LES PERSONNES QUALIFIEES SONT PRIEES DE COMUNIQUER AVEC M. R. GAUDETTE

COMPAGNIE MIRON LTEE
2201 EST JARRY
376-2020

VENDEURS

C'est avec des idées que certains sont devenus riches.

Nous avons une idée formidable que nous avons réalisée, et, grâce à cette idée nos représentants se font des revenus très au-dessus de la moyenne.

Cette idée est trop formidable pour l'expliquer en quelques mots.

Prenez rendez-vous avec nous si vous avez une auto et êtes âgés de 27 ans et plus, et nous vous expliquerons comment vous pourrez vous faire un salaire de $110 par semaine et avec les commissions de $8,000 à $10,000 par année. Aucune expérience requise.
TELEPHONEZ A 381-8402

DIONNE LIMITEE

JEUNES HOMMES, 17 ANS ET PLUS, AVEC OU SANS EXPERIENCE POUR DEPARTEMENTS D'EPICERIE, FRUITS ET LEGUMES. BONNES CONDITIONS DE TRAVAIL.

DIONNE LIMITEE
1221 STE-CATHERINE OUEST
COIN DRUMMOND, 2e ETAGE

GARÇONS

Jeunes hommes demandés pour travail dans département d'expédition. Ouvrage à l'année. Chances d'avancement. S'adresser Washmore Frocks, 425 River, Verdun.

MECANICIEN DE MACHINES FIXES

4A-2R
HOPITAL ST-MICHEL
722-2571 LOCAL 216

APPRENEZ à conduire facilement, 16 à 72 ans, Ecole de conduite Villeneuve, 866-4601.

APPRENTI débosseur demandé chez un dépositaire Mercury Météor, de la Rive Sud. Bonnes conditions de travail. Appeler le jour à 632-1340. Demandez M. Vinet ou M. Serrurier.

APPRENTI expéditeur demandé pour manufacture vêtements sports. S'ad. 8469, 8e avenue, St-Michel, ch. 400.

APPRENTI peintre dans l'automobile, avec carte de compétence. S'adresser 1573 Beaubien est, demandez M. Armand.

ARCHITECTES et chefs dessinateurs expérience minimum 5 ans, 844-8606. Les architectes Gagnon et Archambault.

ARTISTE COMMERCIAL DEMANDE, DANS UNE IMPRIMERIE, 376-4840.

ASSEMBLEURS de lampes et emballeurs pour manufacture moderne de lampes. Excellentes conditions de travail. S'ad. 9500 boul. Ray-Lawson, Ville d'Anjou.

ASSISTANT chef demandé, cuisine française, 20 milles de Montréal. 453-6178.

ASSISTANT maître d'hôtel, ayant au moins 10 ans d'expérience, âge jusqu'à 60 ans, position permanente dans restaurant français à Montréal, écrire case 3850 La Presse donnant détails complets.

ASSISTANT-GERANT pour salle de cinéma, 25 à 35 ans, bon salaire, nombreux avantages, références exigées. Ecrire Case Postale 176, Station C, Montréal.

ASSOCIE technicien TV, expérimenté seulement, 579 Atwater.

CHEF DESSINATEUR

à $12,000

Notre client, un manufacturier de textiles renommés, recherche une personne expérimentée pour diriger un groupe de dessinateurs.

La personne doit posséder plusieurs années d'expérience en dessin mécanique et avoir des connaissances générales de fonctionnement d'usine ainsi qu'une habileté à manier des hommes et administrer des travaux d'entretien. On demande une instruction technique spécialisée avec de bonnes connaissances en génie.

La compagnie est située près de Montréal et offre de très bons avantages sociaux et d'excellents bénéfices marginaux. Age 30 à 45 ans.

Pour une entrevue confidentielle, veuillez écrire ou téléphoner à M. Charles Thériault à 861-8371.

500 SELECTION SERVICES LIMITEE
615 OUEST, BOUL. DORCHESTER, MONTRÉAL - 861-8371

POSSIBILITES D'AVANCEMENT

Formation, avancement
relations avec le public

Aimeriez-vous faire affaire avec le public ? Voulez-vous réussir rapidement ? Le programme intensif de formation du personnel de direction de H. F. C. vous permettra d'avancer rapidement. Le travail comprend principalement des entrevues, 21-28 ans. Bilingue. Diplôme d'école secondaire. Salaire régulier avec augmentation selon résultats. Possibilités d'avancement. Sécurité. Avantages sociaux.

Adressez-vous à M. G. S. Heath
Surintendant du personnel
HOUSEHOLD FINANCE CORP. OF CANADA
1255 University
(coin Ste-Catherine ouest)

AGENTS DE SECURITE

L'AGENCE DE SECURITE PHILLIPS INC.
offre
DU TRAVAIL PERMANENT
A MONTREAL
ET LA RIVE
ET STE-ANNE-DE-L EVUE

POUR HOMMES AGES 25 A 55 ANS. TAILLE MINIMUM 5'8", POIDS 140 LB ET PLUS, BONNE REPUTATION. CONNAISSANCE DE L'ANGLAIS, INSTRUCTION MOYENNE.

S'ADRESSER AU BUREAU
DU PERSONNEL
627 EST, RUE FAILLON
ENTRE 8.30 A.M. ET 4.30 P.M.
274-7691

EMPLOIS PERMANENTS

POUR 4 VENDEURS DANS LES DISTRICTS DE JOLIETTE, VALLEYFIELD, FARNHAM OU MONTREAL.

Une des plus grandes organisations au Canada dans son domaine augmente son personnel de vendeurs.

Si vous êtes vendeur ou aimeriez le devenir, voici une excellente occasion. Cours d'initiation à la vente gratuit.

Les qualités suivantes sont nécessaires
- Agés de 27 ans et plus
- Bonne présentation
- Auto nécessaire
- Etre consentant à travailler 40 heures et plus par semaine.

Si vous possédez les qualités ci-haut décrites et désirez un gain hebdomadaire de $120. plus boni et vacances payées, tout en vous créant un avenir
TELEPHONEZ A 381-8668

EXPEDITEUR

Pour nouvelle et moderne manufacture de boîtes de St-Léonard. Globe Paper Box Ltd. 323-4510.

VENDEUR MACHINES A DICTER

Bilingue, très expérimenté pour territoire établi. Chance exceptionnelle pour l'homme voulu. National Typewriter Inc., 700 ouest, St-Jacques.

COMMIS DEMANDES

2 jeunes hommes expérimentés requis pour remplir commandes, maison chaussure en gros, s'adresser 554 Montée de Liesse, 747-9951, ext. 48 ou 45.

PERRETTE DAIRY

Avons besoin des gérants pour nouveaux magasins et nouvelles locations pour nouveaux magasins.

Mme Savage, 667-1630, 9 a.m. à 5 p.m.

CAMIONNEUR expérimenté, connaissant la ville, pour livraison de viande en gros. 6969 av. du Parc.

CAMIONNEUR, bons états de service, fiable, emploi stable. 274-8321.

CAMIONNEUR bilingue, jeune, robuste, connaissant bien la ville. Emploi stable, 8760, 8e Avenue, St-Michel.

CHANTEURS sans expérience, cabarets, television, preparation, placement. Informations : soir, 526-1993.

CHAUFFEUR taxi, pour St-Michel, avec ou sans expérience, 721-6363.

CHAUFFEUR demandé. Doit connaître ville. $1.50 l'heure. 4950 Hickmore, Ville St-Laurent, 636-1770.

CHAUFFEURS de taxi LaSalle et Ville St-Michel, jour, soir, seuls. Auto 1966. VI. 4-2689.

CHAUFFEUR pour épicerie, âgé plus de 25 ans. Après 5 h. p.m. 1345 Fleury est.

CHAUFFEURS de taxi pour le jour et la nuit, aussi temps partiel. Taxi Diamond automatique, radio, modèle 1966. A louage ou sur feuille de route. VI. 5-6262, entre 9 et 5 h.

CHAUFFEUR BILINGUE, CONNAISSANT LA VILLE. PLUS DE 25 ANS. POUR ATELIER DE NETTOYAGE A SEC. AUCUN TRAVAIL LE SAMEDI. SALAIRE ET COMMISSION. 2695 RACHEL.

CHAUFFEUR de taxi demandés, bonnes conditions de travail. 274-3630.

CHAUFFEURS taxi pour St-Michel, expérience non nécessaire, 727-3507.

CHAUFFEURS de taxi. Location seul. Autos recents modèles. S'adresser 254-4576.

CHAUFFEUR expérimenté transport et livraison de viande. Emploi stable, salaire élevé. Iberville Meat Market, 4318 Iberville, LA. 1-5360.

CHAUFFEUR, avec expérience, pour livraison de pièces d'autos. Montréal, s'adresser 5750 boul. Decarie.

CHAUFFEUR pour livraison épicerie, Snowdon, bilingue, références, 27 à 45 ans, $70 plus pourboires. 5348 ch. Queen Mary, 489-8664.

CHAUFFEURS d'autobus scolaires, bilingues, entre 40 et 50 ans, $60 semaine ; aussi à temps partiel, de 7.30 à 8.45 a.m. 739-9158, 5145 Gatineau.

CHAUFFEUR bilingue, connaissant la ville. S'adresser 6568 St-Laurent.

CHAUFFEURS taxi Lasalle, commission ou loué. 6415 Chabot, 271-6778, 473-9713.

CHAUFFEUR bilingue pour épicerie, bonnes références. 1149 boulevard Décarie, Ville St-Laurent, 334-4310.

VENTE

MATERIAUX DE CONSTRUCTION
REVENU A $10,000

UN SALAIRE A $6,000 avec possibilité de l'augmenter substantiellement, automobile fournie, toutes dépenses payées ainsi qu'avantages sociaux hors pair sont offerts au candidat bilingue qui est accoutumé de transiger avec les contracteurs et sous-contracteurs en construction.

CE DISTRIBUTEUR BIEN CONNU vous offre un bel avenir ainsi que l'opportunité de gagner éventuellement dans les cinq chiffres selon vos efforts et aptitudes.

Pour une entrevue confidentielle, veuillez téléphoner à M. MARCEL R. de COTRET — 861-8371

500 SELECTION SERVICES LIMITEE
615 OUEST, BOUL. DORCHESTER, MONTRÉAL - 861-8371

Commis préposé au budget

Le candidat devra estimer le budget des diverses productions avec l'aide du producteur, enregistrer aux livres toutes les dépenses, préparer des états détaillés des dépenses engagées; faire les préparatifs pour le transport de l'équipement, le logement et d'autres services nécessaires aux équipes du tournage.

Les candidats devront avoir une bonne connaissance de la tenue des livres, être capables d'organiser leur travail et de travailler sous un minimum de surveillance.

Faire demande par écrit en mentionnant âge, instruction, expérience à

OFFICE NATIONAL DU FILM
CASE POSTALE 6100
MONTREAL 3, QUEBEC

OCCASION UNIQUE

HOMMES — FEMMES

De vous joindre à une firme d'immeuble où les conditions de travail sont à leur meilleures.
Expérience non nécessaire, entraînement complet fourni dès le début. Qualités requises : honnêteté, sincérité et vif désir de réussir dans une profession très payante.
Age 25 ans et plus, auto nécessaire. Appeler immédiatement pour une entrevue confidentielle.
M. COURTEAU — 381-8505
TROYAN REALTIES CORP.
8425, BOULEVARD ST-LAURENT

PREPOSE AU COMPTOIR

JEUNE HOMME BILINGUE ET EXPERIMENTE POUR LE DEPARTEMENT DES PIECES, CHEZ MANUFACTURIER D'APPAREILS ELECTRIQUSS SITUE A VILLE MONT-ROYAL. SEMAINE 5 JOURS, BENEFICES USUELS. POUR ENTREVUE, APPELER JACQUES DOUVILLE, 731-3771.

HOMME D'ENTREPOT

AVEC EXPERIENCE POUR RECEVOIR ET PLACER MARCHANDISE. DOIT ETRE CAPABLE D'OPERER "LIFT TRUCK", TOUS BENEFICES.
VICTORIA PRECISION WORKS
J. Traczyk
2901 ROUEN

TRAVAIL TEMPORAIRE

Nous avons du travail pour vous sur base horaire. Travaillez un jour, une semaine ou pour plus longtemps. Manutention, déménagement, entreposage, chauffeurs, etc. Se rapporter prêts à travailler à 6 a.m. chez
MANPOWER
1100 Bleury, ou à
10350 Boul. St-Michel, Montréal-Nord.

MECANICIEN DE MACHINES FIXES

Classe 2-a, pour manufacture dans Montréal-est. Position permanente, bénéfices complets.
TELEPHONE 645-8833

★ FINANCE $425 ★

Parfait bilingue, 12e année, 24-30 ans, expérience banque ou finance de préférence. Rapid Placement, UN. 1-8418.

COMMIS EPICERIE METRO, 5 JOURS SEMAINE. VILLERAY, 273-2741.

COMMIS d'entrepôt: Important manufacturier de machine de l'est, recherche jeune homme ayant complété sa 9e année, pour travail intéressant et permanent. Le candidat doit avoir une bonne connaissance de l'anglais. Appelez Mme Gélinas, 253-3631.

COMMIS épicerie, expérimenté, bon salaire, Smiley Super Market, 5925 Victoria.

COMPTABLE agréé demande nouveau diplômé d'école supérieure, et étudiants intermediaires enregistrés à un institut de C.A., doivent être bilingues: excellente occasion pour étudiants tenaces et actifs. 381-5692.

COMPTABLE pour profits et pertes. Bilan, rapport d'impôt. Ecrire mentionnant âge, expérience, salaire désiré. Case 3861 La Presse.

COMPTABLE coût de revient, bilingue, établissement manufacturier de l'est de la ville, excellente occasion pour personne travailleuse et fiable, demandez M. Fogorty, 255-3674.

COMPTABLE COUT DE REVIENT $5,700.

Homme actif, avant bonne connaissance fabrication produits en acier et métal en feuille. Belle carrière. Bilingue, 25 à 35 ans. M. Hazel, Career Male Personnel, 1500 Stanley, porte 221A, 844-8426.

COMPTABLE AGREE DEMANDE ETUDIANT SENIOR OU B.COMM., EXPERIMENTE, POUR SUPERVISER VERIFICATIONS. EXCELLENTES PERSPECTIVES DE PROMOTION. IL FAUT BIEN PARLER ANGLAIS. M. SCHWARTZ BERN, 844-6801 ; SOIR : 486-2022.

COMPAGNIE Canadienne en plein expansion, recherche un représentant avec ambition. Position de prestige. Un avenir intéressant et motivant se promet, selon compétence. L'anglais n'est pas obligatoire mais vous devez avoir 25 ans minimum. Les retraités sont bienvenus avec nous. Pour appointement, appeler à : 527-9285. Demander M. André.

CONCIERGE, couple sans enfants, bilingue, 30-40 ; maison de chambres, plein temps, bon salaire, logement, 737-8335.

CONCIERGE

Appt 3½ pièces, moderne, neuf, fourni, plus salaire. Demandons homme ou couple compétent pour immeuble 36 logements.
381-9528

CONCIERGE

Concierge expérimenté dans le nettoyage, cirage et "spray-buffing". Les personnes très expérimentées seulement doivent se présenter. Entrevues du lundi au jeudi soir de 7 p.m. à 9 p.m. au 384 ouest, St-Paul.

CONCIERGE, couple, expérience entretien, bon salaire. S'adresser 259-0602.

CONCIERGE, couple âgé, 1073 St-Laurent, 2 appts, frigidaire, 655-3241.

CONCIERGE

Couple sans enfant, plein temps, bon salaire, appt fourni. 484-3043.

CONCIERGE, maison chambres à la semaine. Expérience, références. 256-3634.

CONCIERGE, femme seule ou couple, pour maison chambres, références. Informations : 845-0824, après 7 hres.

CONDUCTEUR de remorque et camionneur, expérimenté et connaissant bien la ville. 1198 William, 931-1829.

EMPAQUETEURS DE VIANDES

3 jours par semaine: doivent être expérimentés en emballage de viandes pour rayon de viandes à auto-service de l'ouest de Montréal; appeler dimanche et le soir, sur semaine à 681-3043, durant les jours de la semaine, 932-6137.

TECHNICIEN

STAGIAIRE POUR DEPARTEMENT TECHNIQUE DE CHAUFFAGE. JEUNE HOMME 18 A 24 ANS, PARFAITEMENT BILINGUE, 11e SCIENCE REQUISE.

M. A. SCHEIRE
AMERICAN STANDARD PRODUCTS
8585 JEANNE-MANCE

FERBLANTIER

DEMANDE PAR MANUFACTURIER D'ENSEIGNES, ENSEIGNES NEON ET PLASTIQUE. EMPLOI STABLE. TELEPHONER LUNDI A JEUDI, ENTRE 4 ET 6 P.M., 389-1361.

TRAVAILLEUR — PLASTIQUE

DEMANDE PAR MANUFACTURIER ENSEIGNES, DE PREFERENCE EXPERIMENTE EN TRAVAIL SUR FEUILLES EN ACRYLIQUE. TELEPHONER LUNDI A JEUDI, ENTRE 4 ET 6 P.M., 389-1361.

COMPTOIR JOURNAUX

Jeune homme, emploi stable, comptoir achalandé, revues et bonbons. Références. S'adresser au comptoir des Journaux, 1188 Dorchester ouest.

MESSAGER

$35, minimum, avec pourboires $45. Pas de travail soir, congé samedi. 901 Cherrier, LA. 3-1161.

COUPEURS

Pour empiler et rogner pantalons fuseaux et veste de ski. Bon salaire. Emploi stable. Alpine Sportswear Ltd., 5650 Iberville, porte 301.

COUPEUR, demandé, pour manufacture de pantalons, 6750 Esplanade, 3ième plancher.

COUPEUR expérimenté dans vêtements sport pour dame. S'adresser Casual Togs Inc., 5505 Iberville, 3e étage.

COUPEUR d'aluminium et assembleur de volets d'aluminium d'expérience, 9820 Ray Lawson, Anjou. 352-1950.

COUPEUR au couteau, droit et rond, expérience, bon salaire. S'adresser 6666 St-Urbain, 4ème étage.

COUPEURS avec expérience dans chandails. Bon salaire, permanent. Black Knitting Mills, 5265 de Gaspé, 2e.

COUPEUR d'expérience, vêtements pour hommes. Fédéral Brand Clothes Ltd, 9200 Ave du Parc, chambre 404.

COUPEUR d'expérience, sur couteau. Sybold Como, s'adresser 230 ouest Guizot.

COUPLE concierge demandé à 1565 Pare-Lafontaine. Informations 523-8379.

COUPLE concierge, petite maison d'appartements, gratuit 2½, il faut être fiable. 4435 Coloniale, appt 205.

COUPLE certain âge, demandé pour petite conciergerie, 727-4258, 725-7577.

COUPLE, concierge bilingue, pour nouvel Immeuble à appts de Ville LaSalle, bon salaire plus appt gratuit. 365-0761.

CUISINIER, waiter, demandés, expérience s'adresser gérant, 1204 Ste-Catherine ouest.

CUISINIERS, short-order, demandés pour travail nuit, expérience dans B.B.Q. S'adresser M. Agassé, Au Chalet Doré, 4460 Jean -Talon Est, 727-3781.

CUISINIER pour la nuit avec expérience. 1800 Ste-Catherine Est.

CUISINIER EXPERIMENTE EN CUISINE CANADIENNE. SE PRESENTER A 7663 ST-HUBERT.

CUISINIER DEMANDE, RESTAURANT MONSIEUR NEPTUNE. BON SALAIRE, EMPLOI PERMANENT. S'ADRESSER MME LAFOND, ENTRE 9 A.M. ET 5 P.M. HOTEL MANSFIELD, 1482 MANSFIELD.

CUISINIER pour 18 personnes, couple, femme pour menage devra demeurer sur les lieux. Logé, nourri, $250. par mois. Madame Lebitre, 256-6912 ou 645-7715.

CUISINIER, aide (short-order) salle à manger, lundi au samedi. Se présenter 27 Liège Est.

DEBOSSEUR et mécanicien demandés pour important dépositaire Ford, de l'est de la ville, bon salaire, ouvrage année, 321-1580, F. Brosseau.

DEMANDONS hommes ambitieux, plein temps ou partiel, pour servir clientèle Familex, établie depuis près de 40 ans. Revenu possible $3.50 et plus l'heure. Avant 5 hres, 1600 Delorimier, LA. 6-9181.

DESSERVEUR. Emploi stable. Ben Delicatessen, 990 Burnside.

DESSERVEUR, 1.00 l'heure, repas fournis, restaurant, Rib'n Reef, 8105 Décarie.

DEUX jeunes hommes pour apprendre métier, boîtes électriques. Metro Manufacturing, 2375 Ekers.

EBENISTE expérimenté pour atelier de meubles sur commande. 4728 Mentana.

EMBALLEURS demandés par grand importateur de vêtements sport ; aucune expérience nécessaire ; s'ad. 3556 St-Laurent, Segal's Michel Inc.

EMBALLEUR, ATELIER DE ROBES. EMPLOI STABLE, 1193 CARRE PHILLIPS, PORTE 81.

EMPAQUETEUR pour dépt d'expédition, manufacture de robes, excellentes chances d'avancement. S'ad, Irving Korny Ltd., 1193 Place Phillips, 8e étage.

EMPAQUETEUR pour vendeur de jouets en gros, avec expérience, bilingue. Wise Import, 6201 Park Ave.

ETENDEUR apprenti, atelier vêtements sport. 8469, 8e Avenue, St-Michel, porte 400.

ETENDEUR - COUPEUR, expérimenté, pour chemises sport, ouvrage à l'année, bonnes conditions. S'adresser Dales of Montreal, 99 Chabanel, chambre 201. 384-0220. Mr. Rosen.

ETUDIANTS de première, seconde et troisième années requis par bureau de comptables agréés. Bon salaire et excellentes conditions de travail. Tél. 481-0139.

EXCELLENTE OPPORTUNITE Un important manufacturier recherche un jeune homme sérieux, pour son département d'expédition. Excellent salaire et bonnes conditions de travail. Se présenter : 7250 boul. St-Laurent.

EXPEDITEUR, ATELIER DE ROBES, DOIT CONDUIRE AUTO, EMPLOI STABLE, 1193 CARRE PHILLIP, PORTE 81.

EXPEDITEUR avec expérience. 10740, 6e rue, Rivière-des-Prairies, 321-2900.

GARÇON pour livraison à bicyclette. Travail permanent. S'adresser 7970 Marseille.

GARÇON pour travail de manufacture, expérience non nécessaire, Transparent Garment Cover Co., 9500 St-Laurent.

GARÇONS travail dans manufacture de cravates, expérience non nécessaire. Se présenter seulement, Frank Strusser Company, 8440 St-Laurent, porte 310.

GARÇON pour ouvrage général, manufacture chemises sport, bonnes conditions de travail, ouvrage à l'année. 225 Liège ouest, ch. 304.

GARÇONS pour faire courses et aider à la cuisine, bon salaire. S'ad. Restaurant 3 Stars, 9050 ave du Parc.

GARÇONS table bilingues, expérience service repas, boissons, permanent, motel près Montréal, salaire, logés, nourris, Drouin, 691-0150.

GARÇONS, travail dans épicerie. Se présenter chez Darlington Provision, 6024 Darlington.

GARÇONS demandés pour ouvrage général dans manufacture d'acier. Age 17 à 21. 400 boulevard Laurentien.

GARÇON demandé dans épicerie, stable, 16-17 ans, 5139 est, Beaubien, 727-3324, 352-2459.

GARÇONS DEMANDES, ACME HAT CO. LTD., 950 ST-URBAIN, TERMINUS CRAIG.

GARÇONS pour envelopper et emballer, super marché, bon salaire, emploi stable. Smiley, 5925 Victoria.

GARÇON de table demandé, avec expérience service français. S'adresser après 3 heures. 82 ouest, Sherbrooke.

GARÇONS - LIVREURS, épicerie. Se présenter chez Darlington Provision, 6024 Darlington.

GARDIEN, travaux d'entretien variés, de 11 a.m. à 7 p.m. Tél. 636-1880.

GARDIEN demandé pour entretien général de maison de campagne. Doit être bon jardinier. Maison privée fournie. Bon salaire. Ecrire à Case 3763, La Presse.

GERANT, magasin à succursales, articles variés. Ecrire à 3955 Prieur, Montréal-Nord.

GERANT DE BUREAU COMPTABLE Préférablement bilingue pouvant préparer rapports financiers, devra être énergique, efficace et imaginatif. Manufacturier, vicinité Papineau - Gouin. Position immédiate, avoir prometteur Salaire fonction des qualifications. Ecrire Case 3865, La Presse.

GERANT DE MAGASIN Salaire à débattre, homme compétent, vêtements pour hommes, expérimenté, bilingue, jusqu'à 45 ans. M. Smith, Career Male Personnel, 1500 Stanley, porte 221A, 844-8426.

GERANT, très agressif, temps partiel, pour diriger vendeurs, payant. 526-1773.

GERANT d'entrepôt, bilingue, expérimenté, capable tenir registres d'inventaire et de stock, grand supermarché, 3863 St-Laurent, M. Henry.

12 HOMMES, passer circulaires, mardi matin, 7 h. 1281 Plessis.

HOMME de ménage, travail jour, emploi stable, Bens Delicatessen, 990 Burnside.

Plazamart

Important magasin à rayons
RECHERCHE
des employés sérieux, avec expérience

Dépt. : CHAUSSURE
(Dames et enfants)
- Gérant
- Vendeur

Dépt. : MERCERIE
- Confection sur mesure

Dépt. : MEUBLE
- Vendeur
- Expéditeur

Salaire très avantageux selon expérience et compétence. Autres bénéfices et avantages de compagnie.
DEMANDER MLLE MICHAUD

Plazamart
7017 ST-HUBERT
273-5101

OCCASION DANS LA VENTE

Excellente occasion pour jeune homme de 20 à 25 ans, diplômé d'une école secondaire, avec expérience du travail de bureau. Compétence au comptoir des commandes et en relations publiques serait un avantage des plus marquants.
Pour fixer entrevue, écrire ou téléphoner à :
Gérant du Personnel
Dosco Steel Ltd. — Montreal Work,
5870 St-Patrick, Montréal 20, Que.
766-7761 poste 204

VENDEURS CHAUFFEURS

POUR ROUTE DE PAIN ETABLIE
SALAIRE GARANTI PLUS COMMISSION
5 JOURS PAR SEMAINE
ASSURANCE-GROUPE
274-9301 — M. AUDET

IMPRIMERIE

Garçons sérieux demandés, 16 à 17 ans pour messages extérieurs et travail intérieur, possibilité d'apprendre métier. Se présenter à Commercial Letter & Litho, 980 St-Paul Ouest.

TRAVAIL GENERAL

Garçons pour travail général, buanderie de qualité, bon salaire, conditions de travail agréables, expérience non nécessaire, assurance collective et avantages. 4226 Ste-Catherine ouest.

COUPEUR

"Chopper" et empileur, vêtements sport pour enfants. Scout-Tex, 486 Ste-Catherine ouest, au 4e.

601 HOMMES DEMANDES

British American Oil Company Ltd.
DEMANDE
CHAUFFEURS
pour livraison de produits pétroliers dans le grand Montréal.

QUALIFICATIONS...
- ★ Permis de chauffeur
- ★ Age minimum 25 ans
- ★ Record de chauffeur sans tache
- ★ Expérience antérieure
- ★ Référence concernant le caractère
- ★ Doit être prêt à se soumettre à une surveillance rigide, et accepter du travail à des heures irrégulières
- ★ Avantages marginaux aux employés

Pour information supplémentaire s'adresser à M. A.-H. Moreau
7001 AVE BROADWAY, MONTREAL-EST

British American Oil Company Ltd.
DEMANDE
OPERATEUR INTERMEDIAIRE de machine I B M
de 23 - 30 ans, bilingue de préférence, avec cours secondaire.

Expérience de 3 ans sur machines suivantes : 083, 084, 088, 407, 514, 519, 528, 557.

Connaissance du filage, aptitudes à la programmation et au fonctionnement du computateur seraient souhaitables. Salaire intéressant. Bénéfices sociaux et conditions de travail excellentes. Pour rendez-vous et entrevue, écrire ou téléphoner : Section du Personnel.

35e étage, 1 Place Ville-Marie, Montréal
Téléphone 879-2763

DESSINATEURS D'OUTILS
DESSINATEURS DE GABARITS
CONCEPTEURS D'OUTILS
EVALUATEURS D'OUTILS
EVALUATEURS DE TRAVAIL
ANALYSTES DE METHODES

Nous offrons des postes permanents dans les domaines ci-dessous si vous possédez des qualifications techniques et plusieurs années d'expérience. Veuillez vous présenter ou téléphoner pour fixer un rendez-vous à M. L. Grenier. 744-1511, poste 5383.

CANADAIR LTD.
1605, BOUL. LAURENTIEN
SAINT-LAURENT

TECHNICIENS DE SERVICE A LA CLIENTELE
Pouvant assumer poste de gérance en moins d'un an ou deux. Notre compagnie, qui progresse rapidement, est à la recherche d'hommes expérimentés pour continuer notre service inégalé sur
L'EQUIPEMENT DE PROGRAMMATION IBM
Si vous possédez la formation et l'expérience du service des unités de programmation IBM, renseignez-vous immédiatement sur les postes disponibles dans la région de Montréal.
VOUS GAGNEREZ JUSQU'A 20% DE PLUS
VOUS AUREZ DE MEILLEURES CHANCES D'AVANCEMENT
VOUS PROFITEREZ DE BENEFICES INCOMPARABLES ET D'UN AVENIR ASSURE.
La plus stricte discrétion est assurée à toute demande.

L M C DATA OF CANADA LIMITED
231 OUEST, ST-JACQUES
MONTREAL, QUEBEC

GERANT - VENTES
COMPAGNIE GAZ L.P.G., PROGRESSANT RAPIDEMENT, OFFRE POSITION A HOMME PRENDRE DIRECTION PROGRAMME DES VENTES. EXPERIENCE PRODUITS PETROLE LIQUEFIE NON INDISPENSABLE.

DESIRONS HOMME DYNAMIQUE, POSSEDANT QUALITES DE CHEF, EXPERIENCE MISE EN MARCHE DANS UN DOMAINE CONNEXE, TEL QUE APPAREILS, PETROLES, ETC.

Diplômé universitaire de préférence.
Bilingue, 28-45 ans.

Avantages courants.

DISCRETION ASSUREE A TOUTE REPONSE. ECRIRE MENTIONNANT TOUS RENSEIGNEMENTS A

CASE 3856
LA PRESSE

HY-ROAD FORD MOTORS LTD.
DEMANDE
- Mécanicien de mise au point.
- Mécanicien travail varié.
- Mécanicien en transmissions automatiques.
- Contrôleur de la section du service.
- Caissier et commis pour compléter commandes de réparations

SALAIRES ELEVES, ASSURANCE-VIE ET SOINS MEDICAUX.
EXCELLENTES CONDITIONS DE TRAVAIL.

WILFRID GODDARD, GERANT DU SERVICE
4901 Jean-Talon ouest — 731-8271

CANADIAN GENERAL ELECTRIC
DEMANDE
DIPLOMES D'ECOLE SECONDAIRE BILINGUES
POUR TRAVAILLER A SON ENTREPOT.
EXCELLENTES CHANCES D'AVANCEMENT
AUX CANDIDATS CONVENABLES
TOUS AVANTAGES
ECRIRE MENTIONNANT INSTRUCTION
ET EXPERIENCE A:
CASE 3769 LA PRESSE

GERANTS
Une jeune et dynamique compagnie du monde de la finance requiert les services d'assistants-gérants et de gérants de succursales. Les qualifications suivantes sont requises :
Expérience dans la vente ou la gérance, initiative, agressivité, maturité et habileté de recruter, d'entrainer et motiver des vendeurs.
Conditions exceptionnelles aux candidats sérieux.
Pour entrevue, demander M. Chenard,
384-9500
ENTRE MIDI ET 1.30, 4.30 ET 6.30 H.

ASSURANCE AUTOMOBILE
JEUNE HOMME BILINGUE, ENVIRON 5 ANS D'EXPERIENCE EN ASSURANCE D'AUTOMOBILE, DEMANDE PAR UNE COMPAGNIE INDEPENDANTE. POUR INFORMATIONS R. QUESNEL, 861-5501.

5 CHAUFFEUR VENDEURS
Route de pain établie, gros seulement. Salaire et commission payés durant entrainement. Agés de 21 à 45 ans. Licence chauffeur. Demander M. Giguère. 731-9682.

HOMMES demandés. 18 à 30 ans. Carrière dans la vente. Avec ou sans expérience. Belle personnalité. Appelez à ; 735-0896. J. Rollin, 10 a.m. - 4 h. p.m.

HOMMES demandés, de 18 à 35 ans. Belle personnalité, pour représenter une compagnie, avec ou sans voiture. Demandez : Claude Dusablon à 735-0062, 10 a.m. - 4 p.m.

HOMMES demandés, entreposage, déménagements, aide-camionneur. Présentez-vous 5:30 a.m. 917 Notre-Dame ouest.

HOMMES, partiel, ayant auto, espace, pour diriger vendeurs, payant. 526-6773.

HOMMES demandés, travail général de manufacture. S'ad. 333 ouest, Louvain.

HOMMES POUR TRAVAIL DU SOIR, TEMPS PLEIN OU PARTIEL AUTO NECESSAIRE. 376-5924.

3 HOMMES de service pour Station Service avec expérience, bilingues, très bon salaire. 697-0491, M. Poirier ou M. St-Laurent.

HOMME pour maintenance dans un motel. Expérience. Ouest ville. HU. 1-5956.

HOMME EXPERIMENTE POUR REPARATION GENERALE DES VALISES, TRAVAIL PERMANENT, BON SALAIRE. HANDBAG REPAIR COMPANY, 1439 MANSFIELD.

HOMMES avec camion, pour livrer robes aux magasins. Temps partiel. 274-6363, Mme Anidur.

HOMMES, jeunes garçons, travail général de buanderie. 1350 boulevard Rosemont.

HOMMES demandés pour ouvrage sur machine de plastique et ouvrage général pour le jour ou la nuit. S'adresser 3815 rue Ruskin, St-Michel.

HOMME DEMANDE. TIRE SHOP. EXPERIENCE NECESSAIRE, MONTAGE DE PNEUS DE TOUS GENRES. 669-4134, MME GINO.

HOMME d'expérience pour laver machines dans manufacture dans produits alimentaires. Au début $1.60 l'heure, après 2 mois $1.80. Minuit à 7 a.m. Travail permanent. Aussi homme d'expérience pour la maintenance des machines au début $2.00 l'heure, après 2 mois $2.20. 3.30 p.m. à minuit. Travail permanent. Références exigées. S'adresser 9015 Park Avenue.

HOMME demandé pour préparation de voitures neuves et usagées, pour dépositaire Ford de l'est de la ville, 321-1580. F. Brosseau.

HOMMES demandés avec automobile. Salaire garanti. Se présenter : 4527 St-Denis.

2 HOMMES sérieux avec expérience pour prendre charge départements des calandres et réception de buanderie. M. Talbot, 1350 Boul. Rosemont.

HOMMES requis pour emplois de surveillants ou caissiers de terrains de stationnement. Temps entier ou partiel. Se présenter à 2040 rue Peel.

HOMMES expérimentés toutes opérations rechapage de pneus, grand atelier. Excellents salaire et conditions de travail, avantages de la compagnie. 1400 boul. Laurentien, Ville St-Laurent.

HOMMES requis immédiatement, atelier de moulage de plastique par injection, St-Léonard. Travail facile, par équipes. Emploi stable. M. Jay, 4949 Métropolitain est.

HOMME adroit ayant connaissances mécaniques, possédant outils, pour travail à l'année. S'adresser 6568 St-Laurent.

HOMME pour balayer et travail général de manufacture, emploi stable, bon salaire. 8850 Av. du Parc, au deuxième.

HOMME de service, expérimenté, bilingue, permis de conduire. 2346 Beaubien.

HOMMES demandés, tous genres de travail. 4420 Hôtel-de-Ville.

COMMIS JUNIOR
Nous avons une intéressante ouverture, pour un jeune homme qui désire se faire une carrière dans le transport.

La position est de nuit.

Les candidats doivent avoir terminé leurs études secondaires et avoir une certaine connaissance de l'anglais. La connaissance de la ville est souhaitable. Age : 18-30 ans.

Bon salaire, chances d'avancement. Assurance-groupe et plan de pension.

Faire application: Bureau d'emploi

H. SMITH TRANSPORT LTD.
6378 COTE-DE-LIESSE, DORVAL
631-6761.

MECANICIEN MACHINES FIXES, 2A-2R
demandé pour travailler dans un plan de chauffage et un plan de réfrigération, ayant 3 générateurs à haute pression et haute température, et un équipement de réfrigération de 4,000 tonnes. Bon salaire et bénéfices marginaux. Information, téléphonez 288-4724.

COMMIS
POUR DEPARTEMENT DE PARTIES DE MACHINE A COUDRE. 17 A 22 ANS. AVEC UNE CERTAINE CONNAISSANCE DE L'ANGLAIS. APTITUDES POUR LA MECANIQUE. ASSURANCE-GROUPE. 8.30 HEURES A 5 HEURES, 5 JOURS PAR SEMAINE.

Pfaff Sewing Machine Company
APPELEZ Y. PERRAS, 389-7836

TECHNICIEN DE LABORATOIRE
Technicien requis pour contrôle de qualité et vérification des pigments de "Zinc Dust" et d'oxyde de zinc. Expérience dans ce domaine n'est pas essentielle mais bonne connaissance de chimie et de physique nécessaire. Très bonnes conditions de travail. S'adresser au bureau du personnel de Zinc Oxyde Co. of Canada Ltd., 1435, rue Island. 935-8571.

HOMME demandé pour livraison du lait à domicile, doit être bilingue, bon salaire et autres avantages. 473-9419.

HOTEL
Barman et chef demandés, à temps partiel. Références exigées. 695-9018.

IMPORTANT dépositaire Ford, demande 1 peintre d'expérience. Demandez Hugo, 661-2552.

IMPORTANT dépositaire Ford demande 2 sableurs d'expérience, demandez Hugo, 661-2552.

IMPRIMEUR expérimenté. Tél. 524-3797.

INGENIEUR stationnaire, 2-A, taux l'heure, $2.82, assurance-vie, santé, fonds pension. 861-9331, local 429.

INTERIEURS DE MAGASINS
Dessinateurs d'intérieurs de magasins, au moins 5 ans d'expérience au Canada, seniors. 844-2336.

JE CHERCHE concierge, 1½ meublé, loyer gratuit, central, couple, 729-9920.

JEUNE garçon, courses et travail varié de manufacture. Temps entier, jour seulement. Se présenter à 1239A rue Benoit, VI. 9-5423.

JEUNE GARCON demandé pour ouvrage général. S'adresser à 2450 Holt.

JEUNE HOMME pour fruits et légumes. 1345 Fleury est. Après 5 h. p.m.

JEUNE garçon ouvrage général de manufacture. 6750 Esplanade, 3ième plancher.

JEUNE garçon 17-18 ans, ouvrage général. 389 St-Paul ouest.

JEUNE garçon voulant apprendre la coiffure, certificat de 9e année. Salon Raymond et Jean. 489-0023.

JEUNES hommes avec expérience dans la vente de la chaussure au détail âgés d'au moins 25 ans, pour prendre gérance de magasin. S'adresser 1555 Ste-Catherine est, M. Lebreux.

JEUNE homme pour apprendre travail intéressant dans textile, bon salaire initial, excellentes chances d'avancement, tous avantages. 3340 est, Notre-Dame.

JEUNE homme demandé comme vendeur, pour chaine de magasins de chaussures. S'adresser à Trans-Canada Shoe, 2451 Demontigny est, entre 9 midi, demander Monsieur Cousineau.

JEUNES hommes, environ 18 ans, possédant certificat 9e année, ouvrage général, maison quincaillerie en gros. 4115 Ontario est.

JEUNE homme pour vente et réparations photos, radios. Se présenter Bouthillier Musique, 6405 St-Hubert.

JEUNES hommes pour ouvrage général dans manufacture, $1.40 l'heure jour, $1.50 le soir, travail permanent. S'adresser 9015 Parc Ave.

JEUNE homme, pour vente et expédition disques. Se présenter, Bouthillier Musique, 6405 St-Hubert.

JEUNE HOMME pour apprendre le pressage. Bon salaire, emploi stable. Zephyr Knitting Mills, 6545 Durocher.

JEUNE garçon intelligent de plus de 16 ans, pour travail général de manufacture. M. Fisher, 737-3621.

JEUNE homme, sera initié dans commerce pièces automobiles. Occasion de promotion. M. White, 739-2346.

3 JEUNES hommes robustes 16-17 ans, ouvrage année de manufacture. 7951 Dante, près boul. Métropolitain, Saint-Michel.

JEUNES HOMMES
Ouvrage général de manufacture, travail facile, période de repos, bonnes conditions. Se présenter à 225 Liège ouest, chambre 301.

JEUNE HOMME demandé pour fraiseuse, quelque expérience mécanique essentielle. M. Fisher, 737-3621.

JEUNE homme pour aider dans salle de réception et entrepôt. 400 avenue Atlantic, au 3e.

JEUNE homme débutant, 17-19 ans pour travail général de bureau, à Ville St-Laurent. Appeler M. Desmarais, 744-2805.

JEUNE homme pour être initier comme vendeur de vêtements pour hommes. 2671 ouest, Notre-Dame.

JEUNE homme robuste, 19 ans, travail général de manufacture, faut comprendre l'anglais. S'ad. 2580 Wurtele.

CHAUFFEURS-VENDEURS BILINGUES
AVEC BONNES REFERENCES
SEMAINE DE 5 JOURS
AVEC EXPERIENCE DE LIVRAISON A DOMICILE SUR ROUTE ETABLIE
ASSURANCE — UNIFORME — BONI
BUANDERIE JOLICOEUR
4132 PARTHENAIS
M. CIMONE

CHAUFFEURS
POSITION REGULIERE. EXPERIMENTES SEULEMENT. CONNAISSANT LE NORD ET L'OUEST DE LA VILLE. 30 ANS ET PLUS; MARIES DE PREFERENCE. REFERENCES REQUISES. NE PAS TELEPHONER.
VOUS PRESENTER A
4653 NOTRE-DAME OUEST
OU 222 BOUL. DES LAURENTIDES PONT VIAU

PROFESSEUR
DE CONVERSATION ANGLAISE
DEMANDE POUR ECOLE DONNANT DES COURS DU SOIR.
LA PERSONNE CHOISIE DEVRA EGALEMENT PARLER ITALIEN
S'ADRESSER A
4956 RUE HOCHELAGA
DEMANDER M. GUERTIN

$835 PAR MOIS
Si vous possédez les aptitudes nécessaires. 725-9978.

JEUNES hommes de 18 ans ou plus, expérimentés ou non, demandés comme opérateurs dans atelier général de broche fabriquant étagères d'étalage, paniers ; soudure par point, salaire $1 l'heure plus surtemps. 2331 Provencal, près Dufresne.

JEUNES hommes pour ouvrage général de manufacture. S'adresser : 7070 St-Urbain, 6e étage.

JEUNE homme demandé avec ou sans expérience pour la vente de la chaussure, parlant anglais, bonne apparence, bon salaire. S'adresser 6562 boul. Monk.

JEUNE homme bilingue comme programmateur de films. Paramount Film Service, 2000 avenue Northcliffe, Montréal 28.

JEUNE homme pour conduire camion. Metro Manufacturing, 2375 Ekers.

JEUNE HOMME 17-18 ans, pour ouvrage bureau. S'adresser : 3600 Hôtel-de-Ville.

JEUNE homme bilingue pour ouvrage général de bureau. 288-0181.

JEUNES hommes entre 18-25 ans, ouvrage général, s'adresser 230 ouest Guizot.

JEUNE homme débrouillard, service emballage et expédition, 160 St-Viateur est, porte 403.

JEUNE HOMME demandé, pour voûtes d'entreposage de fourrures. Se présenter 9935 St-Laurent, entre 9-5 heures.

2 JEUNES HOMMES, bonne apparence, doivent être libres de voyager. Pour département circulation d'une grande compagnie publication française. 275 St-Jacques ouest, suite 38.

JEUNE homme pour travailler dans "snack-bar", bon salaire, dimanches libres. 397 Ave Victoria. 489-6771.

JEUNES hommes, travail général de manufacture, jour ou soir. S'adresser à : 5505 Boulevard des Grandes Prairies, coin Lacordaire, St-Léonard.

JEUNES garçons avec chances d'avancement dans vêtements sport pour dames. Bonnes conditions travail. Assurance-groupe, Endroit agréable, S'adresser Mlle Auger, 2374 Moreau.

JEUNE homme, ayant expérience dans cuisine générale, travail de jour. S'adresser 10714 boul. Pie-IX, demander Monsieur Réjean.

JEUNE HOMME BILINGUE, AMBITIEUX, DIPLOME 11e ANNEE OU MIEUX, POUR INITIER AUX REGISTRES ET CONTROLES DE LA PRODUCTION. EMPLOI STABLE. BONNES CONDITIONS. M. SCHLITTNER, SIEGMUND WERNER LTD., 9500 BOUL. ST-LAURENT.

JEUNE HOMME, 18 à 20 ans, préposé à l'expédition. 200 Bates Road, Ville Mont-Royal.

JEUNE HOMME expérimenté pour coffee shop. Livraison. 5 jours. 1010 Beaver Hall.

JEUNES HOMMES sérieux avec auto. Temps partiel, soir. Information : 727-5795.

JEUNE HOMME demandé pour ouvrage général de magasin de fruits à 8239 St-Hubert.

JEUNE HOMME, bilingue, 20-25 ans, pour ouvrage général de bureau. Salaire intéressant. Références requises. S'adresser en personne, entre 9 a.m. à 4 p.m. à 7190 Marconi.

JEUNE homme, bilingue de préférence, 18 à 22 ans, travail varié dans entrepôt. 10,740 Racette, Montréal-Nord.

JEUNE garçon travailleur demandé pour nouveautés en gros, bilingue, belle chance d'avancement, références. 90 ouest, Beaubien, Sterling Trading Co.

JEUNES HOMMES DEMANDES, TRAVAIL DE SOIR, 5 P.M. A 1.30 A.M., OUVRAGE GENERAL DE MANUFACTURE. CENTRAL TOY, 500 SAUVE OUEST.

JEUNE homme demandé pour aider dans la vente de chaussure au détail avec un peu d'expérience de préférence, s'adresser 2507 Bélanger près Iberville.

JEUNE HOMME avec expérience demandé, comme assistant gérant dans une nouvelle chaine de magasins de chaussures. Bon avenir, salaire intéressant. Ecrire case 3834 La Presse.

JEUNE homme dans la vingtaine, avec expérience dans l'épicerie, bilingue. Références, 1149 Boul. Décarie, St-Laurent. 334-4310.

LAVEUR de vaisselle demandé immédiatement. S'adresser 6675 Côte-des-Neiges.

LAVEUR de vaisselle. Café André, 2077 rue Victoria (arrière Eaton's).

LAVEURS d'autos demandés, à temps partiel. S'adresser au Rachel Car Wash, 2563 Rachel est.

LAVEUR de vaisselle pour restaurant. S'adresser 3617 Wellington, Verdun.

REPRESENTANTS pour livraison
sérieux, bilingues, licence de chauffeur. Service de toilette, clientèle établie. Excellentes conditions de travail, assurance groupe, vacances, uniforme fourni, salaire de base et commission.
Hector Jolicoeur Inc.
6459 CHRISTOPHE-COLOMB
VOIR GERANT DE SERVICE
INUTILE DE TELEPHONER

AIDE-MECANICIEN
avec expérience pour flotte de petits camions. De 4 p.m. à minuit. Salaire d'après aptitudes. Assurance-groupe. Se présenter le jour à 8195 Pascal-Gagnon, St-Léonard.

GARÇON POUR ENTREPOT DE STOCK
Atelier de vêtements, aucune expérience nécessaire, excellente occasion. S'ad. Nicolini Co., 9200 av. du Parc.

HOMMES DEMANDES
DE 18 A 35 ANS
Belle personnalité
Comme représentants, avec ou sans auto. Appelez
RENE LAVALLEE, 735-7917
11 A.M. à 4.30 P.M.

LAVEURS de vaisselle demandés. Aussi cuisinier. S'adresser 6583 Sherbrooke est.

LIVREUR ayant bon camion, pour livraison super-marché. Rémunération hebdomadaire jusqu'à $300, garanti $150. M. Henry. 849-9649.

MACHINISTE expérimenté pour construction prototype, connaissances d'optique et d'électronique nécessaires, 382-2462 jour ou soir après 7 hres. 9760 St-Urbain.

MANUFACTURE de meubles, demande opérateurs de machines et assembleurs, minimum 2 ans d'expérience. 10625 Bellevois, Montréal-Nord.

MANUFACTURE de meubles, demande de emballeurs avec expérience. Bon salaire. 3 rue Roux, Ste-Thérèse.

MECANICIEN en brûleurs à l'huile. Service. 388-4510, 10434 St-Laurent.

MECANICIENS d'automobiles, avec carte de compétence, de 1ère ou 2ème classe, demandés par important dépositaire GM. Voir M. F. Jamison, 1965 Lafontaine.

MECANICIEN, possédant outils pour travail général. S'adresser 6568 St-Laurent.

MECANICIEN 2ème classe, 25 ans et plus, 256-9310.

MECANICIEN avec carte, références. 645-0363.

MECANICIEN automobile, très compétent, connaissant réparation transmission automatique. Emploi stable. M. Larry, 845-6262.

MECANICIEN AVEC CONNAISSANCE DES COMPRESSEURS, ET DES CAMIONS ET AUSSI CAPABLE DE FAIRE DE LA SOUDURE, ST-LEONARD, 323-6710 ROLLANDE.

MECANICIENS avec carte de compétence, 2e ou 3e classe. Bon salaire, assurance-maladie. Appeler M. Lescarbeau, 254-4961.

MECANICIEN d'automobile expérimenté en transmissions automatiques. S'adresser 6275 St-Laurent.

MECANICIEN avec carte de compétence pour station service Shell, 279-0113.

MESSAGER avec bicycle, de jour, 8211 St-Hubert. 279-4544.

MESSAGER sur bicycle pour valet service, 1965 Des Carrières.

MESSAGER jour ou soir, avec bicycle Pharmacie Leduc, 7701 St-Denis. 272-1184.

MESSAGER, 16 ans. Bicycle. Bas de la ville. 5 jours. 849-6352.

MESSAGER demandé, bon salaire, 8999 Lajeunesse, 388-4165.

MESSAGER demandé pour épicerie. 7585 St-Hubert. 277-9664.

MESSAGER demandé, pour livraison ferronnerie, s'adresser 1650 Sainte-Catherine est.

MESSAGER demandé avec bicycle, jour seulement. Pharmacie Leduc, 3440 St-Denis.

MESSAGER demandé, 435 Jarry est, 388-0044.

MESSAGER POUR EPICERIE. SEMAINE 48 HEURES. BON SALAIRE. BONS POURBOIRES. 175 VILLERAY.

MESSAGER d'épicerie demandé. Lacombe Provisions, 5405 Gatineau, 738-1108.

METIER de mouleur usine de plastique moderne. Aucune expérience requise. Emploi stable. Jeunes préférés. Vacances et assurance-groupe. Semaine de 5 jours. Se présenter en personne à 320 Elm, St-Lambert.

ON DEMANDE typographe d'expérience, connaissant également le linotype, aussi un pressier d'expérience en procédé Offset et Letter Press, ayant travaillé sur cylindre Heidelberg. S'adresser : Imprimerie de la Rive Sud, 581 rue Martin, Nicolet 293-4316, M. Yvon Ricard.

OPPORTUNITE (2) hommes, 22-45. Auto. Aptitudes pour la vente. Salaire et commission durant l'entraînement si qualifiés. Ecrire 9620 boulevard St-Laurent. R. Lemieux, gérant.

OPPORTUNITE pour très jeune homme, bilingue, pour rencontrer le public, avec compagnie internationale. Entrainement par gérant. Bonne apparence. Les autres gagnent plus de $100. par semaine. Voir M. Cunningham, 2 à 4 p.m., suite 247, 1253 McGill College.

PARTIEL, clients fournis, revenu élevé, facile. Cadeaux gratuits. 526-6773.

$100 PAR SEMAINE pour débuter, augmentations régulières, homme à tout faire, avec camion ½ tonne, pour installation de fenêtres en métal, expérience non requise. Voir M. Huot, 10 Legendre est.

PEINTRE D'AUTO EXPERIMENTE. VIAU AUTO BODY, 5405 DE CASTILLE, MONTREAL-NORD, 321-2707.

PHARMACIEN, commis, bilingue, expérience 10 ans, service régulier. 276-6556

PHARMACIE, commis avec bonne expérience, références, service complet, bon salaire, position permanente. Pharmacie Toupin, CR. 9-7255.

POSEURS tapis, et laveurs tapis, expérience, ouvrage à l'année, 725-8002.

IMMIGRANTS ! NE CHERCHEZ PLUS !
POUR DU TRAVAIL IMMEDIAT APPELEZ
735-2146
SANS ANGLAIS, SANS VOITURE ET TOUS LES AVANTAGES NECESSAIRES POUR ARRIVER JUSQU'A $200 PAR SEMAINE.
DEMANDEZ M. ROVERSELLI POUR UNE ENTREVUE. ON VIENDRA VOUS CHERCHER.
LA REUSSITE DEPEND PARFOIS DE PAR GRAND-CHOSE !

BUS BOY
D'EXPERIENCE, GRAND RESTAURANT, EST MONTREAL. SE PRESENTER EN PERSONNE, 5000 SHERBROOKE EST.

HOMME
Bilingue, pour nettoyage et entretien de notre immeuble. Travail de jour. Emploi permanent. National Typewriter Inc., 700 St-Jacques ouest.

MOTEL
Avez-vous l'expérience comme commis de réception pour la location des chambres ? (Room Clerk) Si oui, et que vous êtes bilingue, téléphonez : M. Lefebvre, 321-6840.

Mécanicien de machines à coudre
parfaitement qualifié sur machines Singer spéciales et tous les accessoires. Veuillez appeler M. Cohen à 384-9760.

NETTOYEURS DE BUREAU
11 h. p.m. à 7 h. 30 a.m., semaine de 48 heures, expérience de grosses polisseuses, fêtes payées, jours en maladie, références, 9 h. à 4 h. p.m., 849-1121.

MECANICIEN
1ère ou 2e classe, bon salaire, bonnes conditions travail. 254-4452.

POSEUR DE TAPIS EXPERIMENTE, TRAVAIL PERMANENT, 725-9988.

POSEUR d'annonces, expérimenté et fiable, bon salaire, emploi stable. 274-8321.

PREPOSE à entretien, bilingue, maison d'appartements, connaissance chaudières (chauffage) serait un avantage. M. Raymond, appt 200, 3777 ch. Côte-des-Neiges.

PREPOSE au service expérimenté, ouest de la ville. 695-3850.

PRESSEUR — FINI A LA MAIN ET MACHINE HOFFMANS, DANS CONFECTION POUR HOMMES. 209 STE-CATHERINE EST, CH. 501.

PRESSEUR avec expérience chandails pour dames. Ouvrage régulier. Bon salaire. Alpine Knitters, 6250 Hutchison, 271-2591.

PRESSEUR d'expérience pour plan nettoyage à sec. Ouvrage année. 733-5370.

PRESSEUR expérimenté, magasin nettoyage à sec. $100 par semaine. Travail à l'année. Excellentes conditions de travail. Brite-Tone Cleaners, 5781 av. Victoria, RE. 1-5577.

PRESSEUR-DETACHEUR expérimenté, demandé pour plan nettoyage à sec, excellents salaire et conditions travail; bilingue.
CHOMEDEY MU. 1-9797

PRESSEUR demandé pour valet service sur presse automatique, 3669 Hochelaga.

PRESSEUR DEMANDE AVEC EXPERIENCE, BON SALAIRE, 256-1240.

PRESSIER FLEXOGRAPHIC
Expérimenté, imprimerie progressive. Tous avantages. Ever Ready Tag & Label, Len Chambers, 389-1314.

PRESSIER, 8 cylindres, Heidelberg avec expérience de la couleur, demandé pour compagnie privée. Travail à l'année. 381-5631, entre 8 h. 30 et 5 h. Demander : R. Martel.

PROJETEURS EN ELECTRICITE
Dessinateurs et ingénieurs, emplois stables, excellents salaires. Immédiatement.

DESSINATEUR D'INTERIEURS
Emploi stable. Excellents salaire et conditions. Immédiatement.
844-2336

RECEVEUR-MAGASINIER EXPERIMENTE, BILINGUE. EMPLOI STABLE. BONS SALAIRE ET CONDITIONS DE TRAVAIL, COMPAGNIE ETABLIE DE LONGUE DATE. VOIR M. SCHLITTNER, SIEGMUND WERNER LTD., 9500 BOUL. ST-LAURENT.

SABLEUR EXPERIMENTE, AUTOMOBILES, JEUNE HOMME. 748-9115.

SERVEUR, emploi stable. S'adresser Ben's Delicatessen, 990 Burnside.

SHORT ORDER cuisinier d'expérience, travail soir, S'ad. 10714 Boul. Pie-IX, demander M. Régent.

TAILLEUR d'expérience demandé pour rembourrer chesterfield. Semaine régulière de 5 jours, très bon salaire. Téléphonez : 321-4935, demandez M. Lalande.

TECHNICIEN en télévision avec 3 ou 4 ans d'expérience, 25 ans et plus, bon salaire. 47 Fleury ouest.

TECHNICIEN en TV et stéréo demandé, temps partiel. 645-1648.

TEMPS partiel, travail agréable de vente de produits ménagers et cosmétiques, avec ou sans auto. Appelez 387-2036, le matin seulement, entre 8.30 à 12.00, a.m.

TECHNICIEN TV avec auto, temps partiel. Expérience nécessaire. 728-1122.

TRAVAIL
Intéressant, $550 mensuel, permanent, $200 partiel. Auto nécessaire. 387-8600.

TRAVAIL général pour l'embouteillage de produits alimentaires. H. Chenoy, L'Acadie. Information : 347-1680.

TENEUR DE LIVRES BILINGUE, POUR SERVIR CLIENTELE DE COMPTABLE. PERSPECTIVES D'AVANCEMENT. 875-5445.

VENDEURS de tapis demandés, très bonnes conditions, appelez M. Gibeau, 273-9983.

VENDEURS pour chaussures de dames demandés. S'adresser 6547 St-Hubert.

3 VENDEURS AVEC AUTO
Vente publicitaire. Prospects fournis. Excellent revenu, Appelez Jean Marcel, 725-3601.

VENDEUR pour magasin Steinberg Miracle Mart, rayon caméras, connaissance photographie un avantage, bilingue de préférence. Pour entrevue, 277-1138.

VENDEURS d'expérience demandés. Doivent être bilingues, âgés de 25 à 50 ans. Salaire, commissions. 861-1259.

VENDEURS
Entrainement à $100 par semaine avec une compagnie d'assurance hautement respectée depuis 1898. Tél. : 384-4500.

VENDEUR chaussures expérimenté, jeune homme de préférence. Les Souliers Coquets, 6917 St-Hubert.

VENDEURS, $70. garanti. Pain Rondeau, 661-1101, Laval.

WAITER et bus-boy avec expérience, bon salaire, bons pourboires. 211 Notre-Dame ouest.

603 EMPLOI DEMANDE — HOMMES

VOYAGEUR
Demande position. Bilingue, expérience 35 ans. Tout autre emploi accepté. Ecrire Case 3683 La Presse.

A 521-0474, réparations générales. Spécialité plâtre, peinture, menuiserie, ciment. Immédiatement.

A BAS PRIX, blanchissage, tapissage, peinture, ouvrage garanti. Immédiatement. 527-0126.

A BAS PRIX, lavage murs, plafonds, planchers, aussi peinture, 277-1214.

A BAS PRIX, briques, ciment, pierre, menuiserie, estimation gratuite. DA. 1-5919.

ACCEPTERAIS livraison légère, permanent ou temps partiel. Soir, préférable. 622-0094.

AIDE-COMPTABLE bilingue, dactylo demande travail bureau, comptabilité, correspondance, temps plein ou partiel. 381-2178, 389-4682.

APPELEZ S. Naud, 322-3984, travaux de peinture, imitation, intérieur, extérieur.

APPELEZ peintre imiteur, imitation bois, portes peinturées imitées chêne. 665-6465.

BAS PRIX, tuile céramique, plâtre, peinture, pierre, brique, menuiserie, 667-8763.

CAMION panel, demande ouvrage, contrat ou déménagement. DU. 9-1655.

COMPTABLE bilingue, 15 ans d'expérience désire ouvrage temps partiel. Soirs et fins de semaine. 667-7322.

COMPTABLE 15 ans d'expérience, comptabilité garage, temps partiel. LA. 2-5261.

CUISINIER européen, demande emploi, chef ou second, bonnes références. 672-1297.

DEMANDE ouvrage gardien de nuit manufacture, édifice, etc. 665-3161.

HOMME ayant plus de 15 ans d'expérience dans construction, prendrait emploi stable, maintenance ou autre, pouvant suivre les devis ou corriger des plans, références, 321-8399.

HOMME 50 ans, bilingue, avec Impala 1964, prendrait travail dans Montréal. Salaire garanti. 525-8488.

JEUNE HOMME cherche travail à temps partiel le matin. 721-9725.

MENUISIER grande expérience, réparation, modifications, maintenance, finition sous-sol. 332-9386.

MENUISIER PRENDRAIT OUVRAGE HEURE, CONTRAT, REPARATIONS GENERALES. 272-1963.

MENUISIER compétent, pour cuisines modernes, balcons, sous-sol, finitions tous genres. 276-6655.

MENUISIER d'expérience prendrait ouvrage, réparations toutes sortes, prix spéciaux. 259-7765.

PEINTRE, PEINTURE INTERIEURE, $15 L'APPT, PEINTURE FOURNIE ET EXTERIEURE AUSSI. GARANTI. 523-0962.

PEINTRE compétent, tout équipé, demande contrats peinture, intérieur, extérieur, 273-9445.

PLATRIER prendrait neuf, réparations de plâtre, joints Gyproc. 729-6076, 276-9389.

PLATRIER, spécialité réparations, à bas prix, ouvrage garanti. 522-3529.

PLATRIER demande ouvrage de tous genres, 15 ans d'expérience, 273-1209.

POSAGE arborite à domicile aussi réparations générales. Ouvrage garanti. 661-2981.

PRENDRAIS PEINTURE, INTERIEUR ET EXTERIEUR, PRIX RAISONNABLE, CL. 9-8336.

REPARATION DE CHESTERFIELD, MOBILIER CUISINE, PRIX RAISONNABLE, 722-2629.

TIRAGE DE JOINTS DE PIERRE ET DE BRIQUE, REPARATION DE TOIT, REPARATION DE FOYER DE CHAUFFAGE ET DE "BOILER", 722-2215.

ABSOLUMENT besoin vendeurs tapis, à domicile, plein temps, salaire de base, commission, automobile nécessaire. 2430 boul. Laurentien, St-Laurent.

TIRAGE DE JOINTS DE PIERRE ET DE BRIQUE, REPARATION DE TOIT, REPARATION DE FOYER DE CHAUFFAGE ET DE "BOILER", 722-2215.

607 AGENTS — VENDEURS

REPRESENTANT
OCCASION UNIQUE
SI VOUS AVEZ BESOIN D'ARGENT
SI VOUS ETES AMBITIEUX.
SI VOUS ETES TRAVAILLEUR.
SI VOUS AVEZ UNE AUTO.
SI VOUS AVEZ DES MOMENTS LIBRES.
Produit révolutionnaire, exclusivité en Amérique du Nord.
Temps plein et temps partiel.
Pour obtenir une entrevue: Signalez
669-1224

★ VENDEUR PAR EXCELLENCE ★
REVENU MAXIMUM
BRASSIERES ET GAINES
$9,000 A $12,000
MANUFACTURIER RECHERCHE UN VENDEUR AGRESSIF ET SERIEUX POUR VENDRE LIGNE EXCLUSIVE DE VETEMENTS DE BASE POUR DAMES. CLIENTELE ETABLIE COMMISSION GENEREUSE, BONI.
Whirpool Brassières of Canada
7255 ALEXANDRA

REPRESENTANTS
Compagnie nationale recherche un représentant sérieux désirant se faire une carrière dans la vente. Age 23 à 35 ans. Territoire établi dans Montréal. Salaire $6,500 plus commission mensuelle, assurance hospitalisation, pension. Chance de promotion, auto nécessaire. Ecrire donnant détails de votre expérience au Gérant des Ventes, case postale 153, Station E, Montréal.

BELLE OPPORTUNITE
Succursale progressive, nouvellement formée. Etes-vous cet homme, cherchant à faire carrière, agressif, ambitieux, actif et aimant le public. Revenu garanti, bénéfices marginaux élevés. Préférence 25 à 45 ans. Pour rendez-vous appeler Normand Auclair: 388-9275 entre 2 et 4 p.m., et 7 et 9 p.m.

$10,000 A $15,000 PAR ANNEE
Ouvertures pour 3 vendeurs, honnêtes, sérieux, travailleurs. Mariés. Avec auto. Nous offrons les plus fortes commissions. Fournissons les prospects et l'entrainement. Appliquez en personne lundi, mardi et mercredi. Suite 103, 801 Sherbrooke Est, Mtl.

AGENT D'IMMEUBLE
OUVERTURE POUR BON VENDEUR AVEC OU SANS EXPERIENCE
IMM. LAURENTIDE, COURTIERS
273-1773

LE SERVICE d'emploi des diplômés du Québec recrute le personnel des ventes pour différentes compagnies. Nous sommes présentement à la recherche de gens qualifiés possédant une bonne instruction et un profond désir de se tailler un avenir sérieux. Pour entrevue, 381-0195.

MANUFACTURIER D'ENGRENAGES INDUSTRIELS DEMANDE UN VENDEUR BILINGUE EXPERIMENTE, DANS LA PROVINCE DE QUEBEC, TRAVAILLANT HORS DE MONTREAL.

L'EXPERIENCE EN TRANSMISSION MECANIQUE SERAIT PREFEREE, MAIS CONSIDERATION SERA DONNEE AUX CANDIDATS AYANT EXPERIENCE EN VENTE DE MACHINERIE OU PIECES MECANIQUES CONNEXES. L'ENTRAINEMENT EN DESSIN MECANIQUE AIDERAIT GRANDEMENT.

LE SALAIRE DU DEBUT DEPENDRA DE L'EXPERIENCE. AUTO ET FRAIS DE VOYAGES FOURNIS. GAMME COMPLETE D'AVANTAGES AUX EMPLOYES.

ECRIVEZ, MENTIONNANT EXPERIENCE, INSTRUCTION REÇUE ET AUTRES DETAILS PERTINENTS, AU COMPLET, A :
CASE 3754, LA PRESSE

PARFAIT BILINGUE ? 5 heures de travail par semaine vous rapporteront $5,000 par année. Pour homme à plein temps, $12,000. et plus. Si vous êtes un homme d'action et avez un bon crédit, demander M. John Verne, entre 4.30 et 7.30 heures, 388-4549.

Représentants, St-Jean, Sorel, St-Hyacinthe, Valleyfield, Granby, Drummondville.
Dû à une expansion de grande envergure, une compagnie internationale et reconnue, recherche un représentant avec résidence dans chacune des villes mentionnées ci-haut. Candidat sérieux et désirant se faire une carrière dans la vente à l'industrie. Age 25-35 ans, salaire $350 par mois, plus généreux bonis, auto fournie et dépenses payées. Territoire établi et assistance donnée par surintendant des ventes, assurance hospitalisation et fonds de pension, avancement rapide au candidat agressif. Ecrire donnant détails de votre expérience au gérant des ventes, Case postale 153, Station E, Montréal.

2 REPRESENTANTS
REQUIS PAR CIE PUBLICITAIRE
Pour la vente de cartes postales, livrets d'allumettes, imprimés pour motels et restaurants, calendriers, etc. Ville de Montréal et la région. Représentants d'expérience pouvant fournir références et bonne apparence. Travail à plein temps, commission avec avance chaque semaine, auto nécessaire.
Communiquez avec J.-R. Laliberté, Publicité Unic Inc., 6917, avenue du Parc, téléphone 279-8454.

REPRESENTANT requis, à commission généreuse, pour vendre peinture à verre "Sun Control Glass Tint" pour magasins, usines, hôpitaux, écoles, institutions, etc. 631-6231, Monsieur Devos.

SALAIRE $5,000 et plus, dès première année. Hommes qualifiés pour compagnie d'assurance-vie bien connue. Doivent avoir fini 9ième année d'études, 25 à 35 ans, expérience du public préférable. Salaire payé au début pendant cours et entrainement. Privilèges d'assurance groupe, fonds de pension. Communiquer avec L. Leduc, 526-1561 entre 2 et 4 heures p.m.

SERIE de bijoux pour hommes disponible à vendeur visitant magasins d'articles vestimentaires pour hommes à Montréal. Ecrire à Case 3849, La Presse.

VENDEURS DEMANDES, SALAIRE GARANTI, 35 A 55 ANS. POUR ENTREVUE : 10 HEURES A 4 HEURES, 2425 De SALABERRY, CHAMBRE 116.

VENDEURS : Entrainement, $100-$150 semaine, compagnie d'assurance du Québec (Vie et générale). 866-4751. Soir : 331-7639.

VENDEUR bilingue, de 30 à 40 ans, pour la vente d'équipement de garage aux compagnies de gazoline, contracteurs, etc. Donnez références, case 3411, La Presse.

VENDEUR
Bijouterie. Connu des marchands, pour marchandises exclusive. Exposée au Palais du Commerce, stand No N2, Eska Trading Co., 637 Craig ouest.

VENDEURS pour solliciter épiceries et restaurants, 5121 Boul. Rosemont, 9-11 hres a.m.

VENDEURS d'expérience demandés. Doivent être bilingues, âgés de 25 à 50 ans. Salaire commissions. 861-1259.

Ventes industrielles fournitures de soudure
Une compagnie canadienne offre une occasion exceptionnelle à vendeur industriel dynamique possédant notions de soudure. Nos produits sont des alliages de soudure de haute qualité pour l'entretien, conçus pour diminuer l'usure de l'équipement et les frais d'entretien, pour notre clientèle dans l'industrie de la construction et du transport.
L'homme que nous choisirons pour cette division recevra un entrainement intensif, aura un territoire entièrement protégé et un excellent système de commission qui lui procurera un revenu au dessus de la moyenne. Age 25-40, Bilingue, Pour entrevue immédiate appelez
M. ROSS ATKINSON
MONTREAL — FRAIS VIRES
748-7822
Lundi et mardi de 9 a.m. à 9 p.m.
Ou écrivez en toute confiance à :
CERTANIUM ALLOYS & RESEARCH DIVISION
PREMIER FASTENER LTD.
271 ATWELL DRIVE
REXDALE, ONTARIO

AGENTS d'immeubles avec ou sans expérience, ambitieux, sérieux. Prospects fournis, demander gérant. Imm. Gareau, 725-9112.

CARRIERE dans la vente d'assurance, aucune expérience requise, salaire $600 et plus par mois. Ecrire Case 3686 La Presse.

COMPAGNIE de renommée internationale demande vendeurs expérimentés, bilingues et âgés d'environ 30 ans. Salaire, dépenses et commission. Se présenter ou téléphoner à 6215 Côte-de-Liesse, Montréal 9. 631-9049.

COURTIER en immeubles, demande plusieurs agents expérimentés dans la vente de propriétés. Pour entrevue. A. Bellerose, 279-8414.
IMM. ST-HUBERT, COURTIERS

DEPOSITAIRE de chapeaux, vendeurs, vendeuses uniformes de professionnels, beaux choix de modèles et couleurs. 523-7843.

EXPANSION BRUYERE INC.
Désirons les services de plusieurs agents d'expérience. Nouveau local moderne. Généreuse commission, conditions de travail excellentes. Entrevue. Pierre Bruyère. 376-2710.
IMM. BRUYERE INC., COURTIER

HOMMES avec auto, à temps plein ou partiel, peuvent faire jusqu'à $150 par semaine dans la vente eau javel, savon, cire, etc. 523-7234.

IMMEUBLE BEAUCHESNE INC.
388-1171
DIVISION RESIDENTIELLE
Un représentant, bonne personnalité, [illegible] ...ative. Demander Paul Beauchesne
DIVISION INDUSTRIELLE
Un représentant, possédant solide expérience des affaires. Demandez Paul Guérin.

609 HOMMES FEMMES DEMANDES

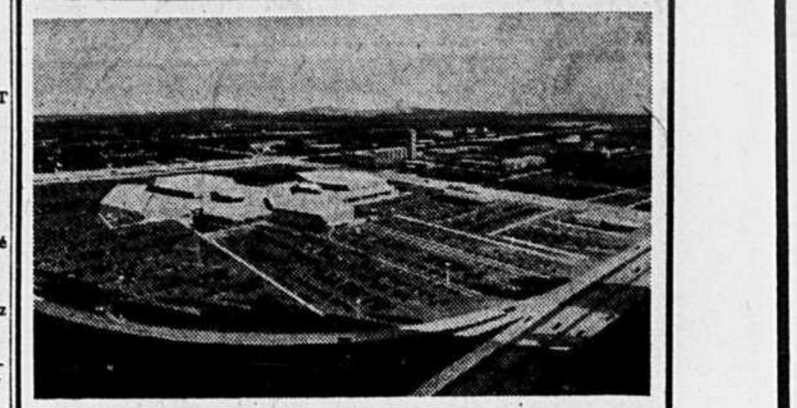

PLACE ILE OUEST : Le tout nouveau centre d'achats à Montréal

STEINBERG

De nombreux emplois réguliers et à temps partiel sont maintenant offerts dans nos nouveaux supermarchés et magasin à rayons de Pointe-Claire. Préparez-vous une carrière intéressante chez Steinberg Limitée. Quelle que soit votre expérience, venez en discuter avec nous.

Les emplois suivants sont disponibles :

HOMMES
Vendeurs séniors, intermédiaires et juniors dans tous les rayons:
Vêtements pour hommes — Chaussure —
Quincaillerie — Meubles — Articles de sport — Etc.

Bouchers — Commis à la réception
Commis à l'épicerie — Commis juniors
Nettoyeurs — Gardiens de nuit — Etc.

FEMMES
Vendeuses séniors et intermédiaires dans tous les rayons :
Vêtements pour dames
Vêtements pour enfants
Chaussure — Bijoux — Etc.

Corsetières — Cosméticiennes — Détectives
Commis à l'étiquetage
Commis juniors — Caissières — Etc.

SALAIRES : Les salaires sont établis en fonction du poste occupé, de l'expérience et des qualifications du titulaire. La semaine de travail est de quarante heures et nous offrons un plan complet de bénéfices marginaux.

FORMATION : Nous offrons à tous nos employés des programmes de formation destinés à leur faciliter l'accession à des postes importants.

Notre bureau d'emploi temporaire sera situé au :
Coin Chemin des Sources et Transcanadienne

Centre d'achats Place Ile Ouest
du 30 août au 2 septembre et du 6 au 9 septembre
de 9.30 A.M. à 4 P.M.

ou adressez-vous au bureau principal :
BUREAU D'EMPLOI
Steinberg Limitée
110 ouest, boul. Crémazie
Montréal 11, Québec

CARRIÈRE dans TOUS les DOMAINES
COURS THÉORIQUES, PRATIQUES ET PAR CORRESPONDANCE

1 — AGENT DE VOYAGE
Poste d'avenir dans les cies aériennes, maritimes, terrestres, agences de voyage, bureaux de tourisme ou à son propre compte.

2 — SECRETARIAT
Devenez technicienne en secrétariat, apprenez la routine de bureau, correspondance, mécanographie, technique de secrétariat.

3 — GARDE-MALADE ET INFIRMIER
Jeunes filles, dames et hommes, vous qui aspirez depuis toujours d'une vocation humanitaire, nous pouvons vous aider à atteindre ce but. Cours enseignés par des infirmières licenciées.

4 — ADMINISTRATION DES AFFAIRES (Business Administration)
L'administration des affaires est un cours conçu qui traite sur l'organisation des entreprises, avec ses différents postes, sur le personnel, l'entrainement des employés, la publicité, les recettes, la comptabilité, le crédit, les ventes, le placement, les faillites, la bourse, etc.

5 — AJUSTEUR D'ASSURANCE (Agent de réclamation)
Si vous avez les qualifications requises, vous aussi pourrez bénéficier des avantages, tels que : Sécurité, salaire élevé, automobile fournie, plan de pension, congés, etc.

INVITATION — Venez vous rendre compte par vous-même de l'efficacité de nos cours en visitant nos locaux des plus modernes et rencontrez nos professeurs.

INSTITUT PROFESSIONNEL INTERNATIONAL INC.
3500 PARC-LAFONTAINE, SUITE 509, MTL. — 527-9854

REVENU $13,500
Nous sommes à la recherche de conseillers en éducation. Hommes ou femmes avec initiative, plus de 25 ans, automobiles nécessaires, bénéfices d'assurance-vie, salaire-maladie. Fondation Universitas, 140, Place Crémazie, suite 730 : 382-2211, demandez M. Boucher, entre 9 h. 30 et 4 h. 30.

JEUNES filles, travail varié, manufacture de robes. Bon salaire, emploi stable, excellentes conditions de travail. Se présenter au 305 Bellechasse, au 1er.

Gérant ou gérante du personnel
Pouvant assumer entière responsabilité de l'organisation d'un bureau de personnel dans un hôpital général. Expérience absolument nécessaire dans ce domaine, bilingue. Pour rendez-vous : 729-4371, Monsieur D. Nadler, Hôpital Bellechasse.

BAS DE NYLON
Prix gros $3 douz. 1ère qualité. Vendeuses demandées, commandes postales. Sylray Hosiery, 1999 Rosemont, 279-7238-39

INCROYABLE ? — MAIS VRAI !
Si vous êtes sérieux et aimez l'argent, en 24 heures vous êtes en affaires et avez un métier d'avenir, peu importe ou vous demeurez.
Un dépôt ridicule avec possibilités illimitées. Rien à vendre, pas de porte en porte. 2 Conditions : avoir plus de 21 ans et moins de 60, avec auto.
Appelez jour ou soir, lundi au jeudi, 322-7441.

JEUNE fille ou garçon, travail dans salle de coupe, manufacture pantalons sport pour hommes et dames. Barnish Brothers Inc., R. Dagenais, 636-1600.

N'IMPORTE QUEL AGE
Bureau central, 30 hrs par semaine, salaire et commission, ventes par téléphone. Voir M. Morin, suite 247, 1253 McGill College.

PARTIEL ou régulier, ville, banlieue, vendez javel, détergent, etc. 524-7320.

PARTIEL, très payant, clients fournis, gros profits, cadeaux gratuits. 526-6773.

VOULEZ-VOUS faire $7. l'heure, dans la vente. Temps plein ou partiel. Appeler Monsieur Paul, 321-1597.

609 HOMMES FEMMES DEMANDES

EMPLOYES TEXTILES
Hommes ou femmes
Applications seront acceptées pour travail dans une usine moderne près de Toronto.
Emploi accessible sur métiers "Draper and Crompton Knowles".
— MONTEUR DE METIER
— TISSEUR
— MONTEUR DE CHAINE
Travail régulier, bon salaire et avantages.
S'adresser à Case 3858 La Presse, donnant âge, éducation et expérience.

BAS NYLON dames, mesh, à partir $2-$2.50-$3-$3.50 douzaine. Autres articles. Betty Carolle, 6613 St-André, Montréal, 274-4373.

CONCIERGE, couple, 9 bachelors modernes, St-Denis-Rachel. Loyer moitié prix. Références. 489-3646, après 7 heures.

CONTREMAITRE ou contremaitresse expérimenté vêtements d'enfants. 9697 St-Laurent, porte 104. Tél. DU. 9-1353.

CUISINIER
préférence couple pour prendre concession cuisine hôtel près Montréal, GR. 3-4925.

A Victor 4-3711 ... le sage trouve toujours son avantage !

611 FEMMES FILLES DEMANDEES

A BESOIN femmes ou filles avec auto, travail régulier ou partiel, pour sondage, etc. 381-9996. Après 7 p.m. 321-4981.

AI BESOIN 4-5 dames pour vendre perruques et postiches haute qualité. 671-8598, 729-5439.

A domicile, dames pour confectionner papillons, époussettes, oiseaux en plumes. Ecrire gérant, 4475 Henri Julien.

ABSOLUMENT besoin, publiciste, travail téléphone, plein temps, bon salaire. 747-2437.

AGENT d'assurance, Outremont, désire secrétaire bilingue, plein temps ou partiel, travail général de bureau. Téléphoner CR. 4-0777, ou soir CR. 2-4896.

AIDE-CUISINIERE DEMANDEE, EXPERIENCE. 627-3077.

APPRENEZ à conduire facilement, 12 à 72 ans. Ecole de conduite Villeneuve, 866-4601.

APPRENTIES opératrices, bon salaire. Ouvrage à l'année et opératrices d'expérience à l'heure ou à la pièce. 160, St-Viateur est, local 404.

ASSISTANTE maitre de poste, pour Sub., dans Ahuntsic, expérience. 388-1738.

ASSISTANTE contremaitresse, expérimentée sur tous genres machines, chandails pour dames. Alpine Knitters, 6250 Hutchison. 271-2591.

BARMAID, salle à manger, expérience, temps partiel, 10 ans. 849-6356.

BARMAID et filles à gogo demandées. $90 par semaine. Expérience non requise. 6.3-3330.

BEAUTY COUNSELORS offre salaire élevé aux femmes qui se joignent à notre personnel immédiatement. Pas de sollicitation. 488-4029.

BESOIN d'argent pour votre garde-robe d'automne ? Gagnez ces dollars supplémentaires en occupant cet emploi à temps partiel. Commis aux filières demandée par compagnie de Ville d'Anjou. $55 semaine. Appeler Kay Blitz, 849-8371.

BESOIN femme ou fille certain âge, pour cafétéria (pavillon d'accueil de La Croix-Rouge Ste-Anne-de-Bellevue). Salaire $127, logée, nourrie. Tél. 453-5633.

BIDEUSE de cuir avec expérience. 4305 Métropolitain Est, 729-5258.

BONNE dactylo bilingue, pour polices d'assurance. Central. Environ $275. Mme Mayes, 842-9777.

611 FEMMES FILLES DEMANDEES

mademoiselle personnel

EMPLOIS INTERESSANTS DE JOUR

INTERVIEWEUSE DU PERSONNEL $400
Si vous êtes parfaite bilingue, aimez à rencontrer le public et êtes capable d'entreprendre un travail intensif, appelez maintenant.
M. Phaneuf

PIERREFONDS $400
Secrétaire bilingue avec dispositions pour relations publiques et bonne en chiffres. Expérimentée seulement.
Mme Breuil

DACTYLO/RECEPTIONNISTE BILINGUE $350
Une excellente personnalité et de l'adresse vous mériteront ce poste. Travail varié pour une dactylo parfaite bilingue.
Mlle Coutts

STENOGRAPHE BILINGUE $350
Emploi intéressant et captivant pour secrétaire parfaite bilingue expérimentée. Importante compagnie de Lachine.
Mlle Larson

SECRETAIRE BILINGUE $350
Bureau central. Personne sérieuse et soignée. Sténo anglaise seulement mais devra pouvoir prendre traductions.
Mlle Coutts

STANDARDISTE $300
Dactylo/réceptionniste expérimentée, parfaite bilingue et soignée. Résidentes de l'est, n'attendez pas un changement, appelez maintenant. Au moins 19 ans.
Mlle Rabbat

OUVRAGE GENERAL DE BUREAU $300
Magnifique occasion pour secrétaire parfaite bilingue yant de l'initiative et connaissant bien son français. Importante compagnie. Correspondance et corrections.
Mme Breuil

STENOGRAPHE JUNIOR $260
Excellente occasion pour sténo junior parfaite bilingue connaissant la sténo anglaise, demeurant à St-Laurent. Au moins 18 ans.
Mlle Rabbat

COMMIS BILINGUE $40
Jeune fille bilingue, éveillée, pour importante compagnie du boul. St-Laurent nord. Pas de dactylo.
Mlle Larson

878-9301

1010 OUEST, STE-CATHERINE
Suite 731, Montréal, P.Q.

BUREAU

COMPAGNIE REPUTEE RECHERCHE IMMEDIATEMENT POUR TRAVAIL DE BUREAU, PERMANENT, JEUNE PERSONNE, AGE ENTRE 20 ET 30 ANS, EXPERIMENTEE DE PREFERENCE. DOIT PARLER ET ECRIRE L'ANGLAIS, ETRE BONNE DACTYLO ET CONNAITRE LA STENO FRANÇAISE. SALAIRE SELON EXPERIENCE ET QUALIFICATIONS. LOCATION PARTIE EST DE LA VILLE. POUR INFORMATIONS: APPELER 279-8551, ENTRE 10 A.M. ET 4 P.M. ET SAMEDI ENTRE 9 ET MIDI.

DACTYLO
POLICES D'ASSURANCES

DEMANDEE PAR DOMINION OF CANADA, CIE D'ASSURANCE GENERALE. DOIT ETRE BILINGUE ET AVOIR EXPERIENCE DANS L'EMISSION DES POLICES INCENDIE ET MULTIPLES. CONDITIONS EXCELLENTES ET BENEFICES USUELS ACCORDES PAR LA COMPAGNIE. POUR ENTREVUE, APPELER W. J. GREEN, 866-7381.

VENDEUSES
CAISSIERE

Avec expérience et jeunes filles pour département à gogo, pour le plus nouveau magasin de confection pour dames de la rue St-Hubert. Régulières et temps partiel.
489-4726

Passeport Expo 67
Remis gratuitement à tout notre personnel

Serveuses, hôtesses aides-cuisinières, etc. en service 3 mois et plus

Emploi immédiat
S'adresser à :
Service d'Inscription des employés de restaurant
Palais du commerce, chambre 3125
Aucuns frais

CAISSIERE bilingue, épicerie, expérience, références. Semaine de 5 jours. 1149 boul. Décarie, St-Laurent, 334-4310.

CAISSIERE bilingue, expérimentée. Pharmacie Macy's, 4853 Sherbrooke ouest.

CAISSIERE d'expérience, pour épicerie. 4846 boul. Gouin est, 322-6241.

CAISSIERE avec expérience, bilingue, bon salaire. S'adresser 461 Prince-Arthur ouest, 844-8433.

CAISSIERE bilingue avec expérience et références. Travail de soir. Restaurant Dagwood, 995 Boul. Laurentien.

CARRIERE DANS LA VENTE
Nous recherchons une femme distinguée, de bonne réputation et apparence, âgée de 30 ans et plus. Nous donnerons un entraînement spécialisé pour nous représenter dans la distribution de fonds mutuels. Présentez-vous à 1100 Sherbrooke Ouest, suite 201, du lundi au vendredi entre 2 et 4 heures, demandez Mlle Sénécal.

CHANTEUSE sans expérience, cabarets, télévision, préparation, placement. Informations : soir 526-1993.

CHERCHE veuves, filles, femmes. Restaurant-bar, avec, sans expérience. Gros pourboires. Rive-sud ouest, 268-7383.

COMMIS DE BUREAU
Jeune fille, bilingue de préférence, dactylographie et travail courant de bureau. Assurance collective et avantages de compagnie. 4226 Ste-Catherine ouest.

COMMIS-COMPTABLE, payables-recevables, excellent anglais, demeurant Parc Extension, $80 au début. Mme Terry, 842-9777.

COMMIS au comptoir bilingue, expérimentée de préférence, atelier de nettoyage à sec. Excellents salaire et conditions de travail. 5418 Côte-des-Neiges. 731-8455.

COMMIS 20-25 ans, travail général magasin, semaine 40 heures, salaire $55, début. St-Denis-Sherbrooke, 842-3434, demandez M. Héroux.

COMMIS pharmacie, bilingue. Labow's Pharmacy, 5351 St-Luc. 486-7385.

COMMIS dactylo, jeune fille 18 à 23 ans. Salaire $65. 381-8926.

COMMIS au comptoir expérimentée, magasin moderne de nettoyage à sec. 5680 Côte-des-Neiges. Tél. 733-1634.

COMMIS de bureau, ouverture immédiate, pour commis avec expérience. Pour travailler deux ou trois jours par semaine ou quelques semaines à la fois. Appeler Mlle Bouchard, 842-5878.

Marie Selick

★ NOS SERVICES SONT OFFERTS SANS FRAIS

★ PRESENTEZ-VOUS A NOS BUREAUX

1. Sténos secrétaires bilingues, salaire $350 - $600 ★ Expérience nécessaire.
2. Secrétaires dictaphonistes bilingues, expérience essentielle.
3. Dactylos bilingues, 20 à 40 ans, salaire selon expérience.
4. Jeunes dactylos bilingues avec expérience min. d'un an.
5. Opératrices de machines comptables... Perforatrices expérimentées 'I.B.M. Key Punch'... Salaire $325.
6. Assistantes-comptables bilingues, expérience essentielle.

★ DEMANDEZ NOTRE PERSONNEL BILINGUE.

866-7331

Marie Selick Associates
1155 DORCHESTER O.
SUITE 2711

TELEPHONISTES

JEUNES FILLES BILINGUES, DE BONNE EDUCATION ET DE MISE SOIGNEE, COMME PREPOSEES A LA RECEPTION DES ANNONCES CLASSEES.

TRAVAIL AU TELEPHONE SEULEMENT, POUR PERSONNES SACHANT ECRIRE CORRECTEMENT LES DEUX LANGUES ET CONNAISSANT LA DACTYLO (ENVIRON 50 MOTS A LA MINUTE).

AUGMENTATIONS REGULIERES
ASSURANCE GROUPE
FONDS DE PENSION
BENEFICES MARGINAUX

CONDITIONS DE TRAVAIL AGREABLES DANS BUREAU MODERNE.

S'ADRESSER
750 ST-LAURENT, SUITE 458
MLLE GAMELIN

Serveuse expérimentée

BILINGUE, POUR COMPTOIR A LUNCH, ACHALANDE. SE PRESENTER AU GERANT, RESTAURANT MACY'S, 1188 DORCHESTER OUEST.

OPERATRICES

De machines à coudre demandées avec ou sans expérience. Bonnes conditions de travail. Ouvrage sectionnel et à la pièce. S'adresser Washmor Frocks, 425 River, Verdun.

ATTENTION

Filles sans expérience désireuses d'apprendre un métier. Bonnes conditions de travail. Ouvrage à l'année. S'adresser Washmor Frocks, 425 River, Verdun.

VENDEUSES
Demandées, bon salaire. S'adresser Carel Tricot, 6612 St-Hubert.

★ Dactylo factures ★
$260., bilingue, Côte-de-Liesse, machine électrique IBM, expérience connexe. Mlle Lise Beaudry, 842-1104, Ace Personnel, 1405 Peel.

★ Central — $325 ★
Secrétaire bilingue, bureau une employée, sténo non nécessaire, il faut être expérimentée. Mlle Lise Beaudry, 842-1104, Ace Personnel, 1405 Peel.

★ DACTYLO $225 ★
Bilingue, Place Ville-Marie, avantages. Positions Unlimited, 1117 ouest, Ste-Catherine, porte 302, 842-4603.

COMMIS factures, efficace, rapide, bilingue, de préférence expérimentée sur machine à facturer Burroughs. M. Gold, 849-2305.

COMMIS bureau, 16 - 18 ans, dactylo non nécessaire. Ouvrage général de bureau. J.-M. Lafrenière, 4115 Ontario est.

COMPTABLE $450.
Cet emploi exceptionnel offre des perspectives uniques. Jeune fille désirant se créer une carrière, quelques années d'expérience. Vous deviendrez indispensable. Centre ville.
SHERRI McKEE — 849-8371

CONCIERGE pour maison chambres, salaire, logement si désiré. 861-8716.

CONTREMAITRESSE, excellent salaire, doit être expérimentée en contrôle de qualité et production. Robes de prix moyens. L'italien un avantage. London Mfg, 140 Crémazie ouest, 381-5321.

CONTREMAITRESSE DEMANDEE, 30 A 40 ANS, DOIT AVOIR 2 ANS D'EXPERIENCE, BONNES CONDITIONS DE TRAVAIL. CENTRAL TOY, 500 SAUVE OUEST.

CONTREMAITRESSE requise immédiatement pour assumer entière responsabilité d'une petite manufacture de vêtements pour enfants. Bilingue de préférence. Excellente occasion à personne voulue. 120 Laurier ouest.

COUTURIERE expérimentée pour atelier de rembourrage. 7407 St-Hubert, 273-7501.

COUTURIERE capable faire patrons d'après croquis, très bon salaire. Appeler : 878-2146, avec expérience seulement.

COUTURIERE expérimentée pour magasin. Environ 3 jours par semaine. 523-7843.

COUTURIERE haute couture. Manteaux tailleurs. Travail à domicile. Appeler 935-7266.

DACTYLO junior, ayant cours commercial pour bureau de plomberie, 8 à 4.30 hres, 5 jours, bonne écriture et apparence soignée. 1019 Jean-Talon ouest. CR. 6-4646.

DACTYLO bilingue pour travail général de bureau, savoir être responsable et avoir initiative. Bon salaire. Montréal-Est. 352-6510. Soir : 738-0814.

DACTYLO bilingue, dictaphone, 2 ans expérience préférable. Bon français 842-6456.

DACTYLO bilingue connaissant travail général de bureau, pour entrepreneur général, expérience et références requises. Ecrire Case 3773, La Presse.

DACTYLO bilingue, travail varié, inclus téléphone. Montréal Ouest, $260 au début. Mme Mayes, 842-9777.

DACTYLO réceptionniste pour facturation bilingue expérimentée. 10740-8e rue, Rivière-des-Prairies, 321-2900.

Drake
division féminine

LE PLUS GRAND AU CANADA

25 conseillères professionnelles pour mieux vous servir

Ouvert le soir jusqu'à 8 h. 30
le samedi 9 h. à midi

Drake Personnel

DIVISION FÉMININE
L'ÉDIFICE I.B.M., SUITE 350, NO 5, PLACE VILLE-MARIE, MONTRÉAL 2, P.Q.
PL. CRÉMAZIE: 110 BOUL. CRÉMAZIE, O., SUITE 208, MONTRÉAL 11, P.Q.

COMPOSEZ LES 2 LOCATIONS A :

861-7393

Dactylo bilingue

COMPAGNIE D'ASSURANCE GENERALE REQUIERT LES SERVICES D'UNE DACTYLO BILINGUE D'EXPERIENCE. S'ADRESSER A
M. CLERMONT
LE GROUPE GENERAL ACCIDENT
276 St-Jacques Ouest
Chambre 901

FILLES - FEMMES

AVEC OU SANS EXPERIENCE
POUR TOUS LES DEPARTEMENTS
POSITION PERMANENTE
BUANDERIE JOLICOEUR
4132 PARTHENAIS

CONTREMAITRESSE

Pour finition, atelier de robes. Devra assumer entière responsabilité des presseuses, examineuses et opératrices de machines spéciales. Emploi permanent, semaine 5 jours, salaire élevé. Bilingue. Marcus-Faerman Inc., 9600 St-Laurent, porte 601.

RIVE-SUD

Secrétaire bilingue, sténo, pour officier de compagnie. Excellentes conditions de travail. Bon salaire. Pour entrevue, appeler 288-0131, C. Bélanger, Cité Universelle '66 Incorporé, 2015 Drummond, suite 804.

DACTYLO
Bilingue, âge plus de 20 ans, pour ouvrage de bureau et tenue de livres, 4½ jours par semaine, salaire initial $65. Téléphone : 878-3927.

BELANGER, CHABOT, NOBERT, ANGERS & ASSOCIES INC. CONSEILLERS EN ADMINISTRATION

★ VILLE ST-LAURENT $300 ★
Dactylo, parfaite bilingue, 22 à 30 ans. Rapid Placement, UN. 1-8418.

★ PLACE VILLE-MARIE $260 ★
Commis-dactylo, parfaite bilingue, 11e année, 22 à 28 ans. Rapid Placement, UN. 1-8418.

★ Secrétaire administration ★
$450., bilingue, sténo bilingue, Côte-de-Liesse. Déménageons à Pointe-Claire en 1967. Age 24 à 30 ans. M. Richard Caron, 842-1104, Ace Personnel, 1405 Peel.

★ Partie Nord — $300 ★
Standardiste bilingue, connaissant machine à écrire. 25 ans et plus. M. Richard Caron, 842-1104, Ace Personnel, 1405 Peel.

★ SECRETAIRE BILINGUE $400 ★
Rond-point Décarie. Déménage à St-Bruno. Positions Unlimited, 1117 ouest, Ste-Catherine, porte 302, 842-4603.

DACTYLO bilingue, 60 mots, pour compagnie d'assurance, expérience département d'automobile et feu. Central. Miss Butler, 842-9777.

DACTYLO bilingue, mature, environ 25 ans, pour le département des ventes d'une importante compagnie de ville LaSalle. Bonne atmosphère et travail intéressant. Miss Butler, 842-9777.

DACTYLO ouvrage général bureau. Se présenter 1451 Bleury.

DACTYLO bilingue avec expérience de bureau, $60 par semaine. Doit demeurer dans l'ouest de la ville. 389-9473.

DACTYLOGRAPHIE, cours par correspondance, diplôme, $30. Louons dactylo. 332-0044, 681-1434.

DACTYLO junior à la réception, bilingue, bon salaire, pour un mois. Pour entrevue, appeler 288-0131, C. Bélanger, Cité Universelle '66 Incorporé, 2015 Drummond, suite 804.

DACTYLOS, ouverture immédiate pour dactylo avec expérience. Pour travailler deux ou trois jours par semaine ou quelques semaines à la fois. Appeler Mlle Bouchard, 842-5878.

DACTYLO, ouvrage général de bureau, appels téléphoniques. M. Cyr, 381-2323.

DACTYLO bilingue, travail général de bureau. Pour entrevue, 866-5434.

DACTYLO bilingue, pour travail avec dictaphone. Emploi permanent. Pour rendez-vous : Communiquez Mlle Lafrance, 849-8356.

DACTYLO bilingue, 20 à 40 ans, expérimentée industrie de la couture. Excellente occasion, 120 Laurier ouest. 274-9324.

DAME SERIEUSE POUR S'OCCUPER D'UN MAGASIN D'ANTIQUITES, 2 JOURS PAR SEMAINE. 842-2377.

DANSEUSES à go-go demandées, $90 par semaine. 632-3330.

DEMANDONS jeunes filles pour machine overlock avec expérience préférence et aussi pour la finition. 274-2591.

DEVENEZ commis au classement, bureau du personnel d'importante compagnie canadienne produits chimiques. Travail intéressant, recherches. Progressez rapidement, on vous initiera. VMR. Bilingue, $275.
LYNN MURRAY — 849-8371

DISTAPHONISTE bilingue, très bonne position, avec excellente chance d'avancement, un seul patron, anglais doit être parfait. Ville Mont-Royal, $350. Mme Terry, 842-9777.

EMPAQUETEUSE demandée, pour travailler dans les cravates. Park Lane Neckwear, 901 Bleury, 861-2319.

ENVELOPPEUSE de viande avec expérience, apparence soignée, 2117 Boul. Rosemont.

ETUDIANTES, 18-40 ans, pour cours garde-malades pratique. Avec salaire, 8e année obligatoire. VI. 9-4505.

EXECUTIVE, secrétaire-sténo parfaite bilingue, 23-30 ans, possédant une voiture; compagnie déménage sur Trans-Canada au printemps. Excellent poste. Jusqu'à $450. Mme Terry, 842-9777.

FAISEUSE D'ECHANTILLONS
Dans la lingerie, avec expérience, très bonnes conditions de travail. Linda Lingerie, 274-7702, 55 Molière, 4e étage.

"DEUX" PASSEPORTS GRATUITS POUR expo67 SONT OFFERTS A CHAQUE CANDIDATE PLACEE A UN POSTE PERMANENT

AGISSEZ MAINTENANT ! !

Positions Unlimited
1117 St. Catherine W. Suite 302 VI. 2-4603
à l'ouest de Peel

SECRETAIRE

pour le
Gérant général de production
DOIT PARLER UN ANGLAIS IMPECCABLE
S'ADRESSER AU SERVICE DU PERSONNEL
Dominion Oilcloth & Linoleum Co. Ltd.
2200 EST, STE-CATHERINE
522-3121

CARRIERE
UNE COMPAGNIE PROGRESSIVE DU MONDE DE LA FINANCE OFFRE UN EMPLOI DE CHOIX AVEC SALAIRE ET COMMISSION AUX CANDIDATES SERIEUSES POSSEDANT CES QUALIFICATIONS SUIVANTES :
1—ETRE AGEE DE PLUS DE 25 ANS.
2—POSSEDER UNE VOITURE.

POUR INFORMATIONS : TELEPHONE 384-9500. J. CHENARD ENTRE MIDI ET 1.30 HRE ET 4.30 HRES ET 7 HRES.

TECHNICIENNE DE LABORATOIRE
Technicienne requise pour contrôle de qualité et vérification des pigments de "Zinc Dust" et d'oxyde de zinc. Expérience dans ce domaine n'est pas essentielle mais bonne connaissance de chimie et de physique nécessaire. Très bonnes conditions de travail. S'adresser au bureau du personnel de Zinc Oxyde Co. of Canada Ltd., 1435, rue Island, 935-8571.

COMMIS

Personne bilingue pour service des réclamations. Doit pouvoir écrire dans les deux langues, répondre au téléphone et traiter avec le public. Semaine 5 jours. Se présenter à la Croix-Bleue, 550 Sherbrooke ouest.

VENDEUSES

EXPERIMENTEES, MAGASIN DE TISSUS A LA VERGE. EXCELLENT SALAIRE. TEMPS ENTIER OU PARTIEL. EMPLOI STABLE. EXCLUSIVE SILKS, 6879 ST-HUBERT ; DEMANDEZ M. ASH.

★ CIE DE PETROLE $375 ★
Sténographe parfaite bilingue, 22 à 35 ans, centre de la ville, Rapid Placement, UN. 1-8418.

★ VILLE ST-MICHEL $425 ★
Secrétaire parfaite bilingue, 30-40 ans. Rapid Placement, UN. 1-8418.

★ Pointe-Claire — $359 ★
Secrétaire bilingue, sténo bilingue, machine à écrire électrique. Tous avantages de la compagnie. Mlle Lise Beaudry, 842-1104, Ace Personnel, 1405 Peel.

FEMME DE CARRIERE
Ceci est une position permanente et offre un des revenus les plus élevés dans le domaine de la vente. Nous faisons partie d'une organisation réputée qui se spécialise dans la distribution de fonds mutuels. Expérience dans la vente ou en placements pas nécessaire. Entraînement complet donné. Age 30 ans et plus. Passé irréprochable. Applications sur entrevues seulement. Pour rendez-vous, appeler: Mlle Sénécal, 842-8402.

FEMME DE MENAGE
Compagnie s'occupant de l'entretien désire des femmes pour travailler le soir dans la région de Montréal, 8 heures par soir. Entrevues lundi à jeudi soir de 7 p.m. à 9 p.m. Veuillez vous adresser au 384 ouest, St-Paul.

FEMMES pour réparations de gants, pas d'expérience, 14 Lévis, Longueuil.

FEMMES, filles initiées au travail d'école maternelle, temps plein, partiel. CR. 2-2826.

FEMME demandée, travail général de manufacture, bon salaire, excellentes conditions de travail. M. Fisher, 737-3621.

FEMMES demandées pour "Paste-up" avec expérience. Se présenter : 8000 Dante, St-Michel, chambre 100.

FEMME ou fille pour s'occuper de la maison, 3 enfants, 2 âge scolaire, salaire à discuter, après 6 heures. 389-9926.

FEMMES, FILLES, TRAVAIL DU SOIR, TEMPS PLEIN OU PARTIEL, AUTO NECESSAIRE. 376-5924.

FEMMES avec auto, travail soir ou jour, travail rémunérateur, information après 2.30 p.m. 387-6184.

FEMMES, filles demandées pour emballage de marchandises légères. 8701 8e Avenue, Ville St-Michel.

FEMME mariée environ 3½ jours par semaine, arrondissement Ville St-Laurent, entre 1.30 et 5. 728-9252.

FEMME EXPERIMENTEE POUR PREPARER LES COMMANDES DANS LES SALLES D'EXPEDITION. EMPLOI PERMANENT, BON SALAIRE. J.K. KNITTING MILLS, 9600 SAINT-LAURENT, CHAMBRE 302.

FEMMES, filles demandées, manufacture papier d'emballage, jour ou soir. S'adresser à: 5505 Boulevard-des-Grandes-Prairies, coin Lacordaire, St-Léonard.

FILLES pour travail de manufacture, comprenant pliage et emballage. Bonnes heures, conditions de travail et salaire intéressants. A. Miller Inc., 9770 Meilleur.

FILLES de table demandées bilingues pour restaurant chinois de classe dans l'est de la ville, demander M. James Wong. 866-8356.

FILLES pour ouvrage général dans manufacture de chemises sport, excellent salaire, meilleures conditions de travail, ouvrage à l'année. S'adresser : 225 Liège ouest, chambre 304.

FILLES de table avec expérience, bilingues, demandées immédiatement. S'adresser à 6675 Côte-des-Neiges.

FILLES, travail de manufacture, expérience non nécessaire. Transparent Garment Cover Co., 9500 St-Laurent.

FILLES ou femmes demandées pour comptoir de nettoyeur à sec, doivent être bilingues, avec expérience, demandez M. Groleau, 277-7047, 381-0959.

FILLES ou femmes expérimentées, pour plier, examiner, vérifier dans buanderie. United Laundry, 3160 Rouen, 521-7642.

FILLE bilingue, expérimentée, pour prendre commandes au téléphone, doit avoir notions de dactylographie. S'ad. 6220 boul. Décarie.

FILLE 18 ans et plus, magasin articles fumeurs. Ouvrage permanent, fermé dimanche. 7151 St-Hubert.

FILLES (6) demandées pour emballer serviettes, aucune expérience nécessaire, Paul Importing, 8899 Ave du Parc.

PERSONNEL
Relations industrielles

$375. - $425.

Compagnie renommée requiert les services d'une secrétaire bilingue pour travailler pour le directeur du personnel et relations industrielles. On recherche une personne discrète et mature puisque l'ouvrage est confidentiel et responsable. Doit avoir la maîtrise du français et connaissance de l'anglais. Age 30 à 45 ans, expérience dans ce domaine, non requise. Pour plus de renseignements :

TEL. : Mme MANTHA 288-8111

COMMIS — DACTYLO

Pour le service de l'assurance collective :
JEUNE FILLE 20 à 30 ans, bilingue, serait un avantage, connaissance de la dactylographie.
EXPERIENCE 3 ans et plus dans cotations, émissions et facturation.
SALAIRE selon l'expérience.
APPELER 842-4251 poste 335.

PRESSEUSES DE CHEMISES
EXCELLENTES CONDITIONS DE TRAVAIL. ASSURANCE MALADIE. S'ADRESSER MAURICE DUFAULT.
Buanderie Nouvelle Méthode Ltée
6455 CHRISTOPHE-COLOMB

TRAVAIL GENERAL
Jeunes filles pour travail général, buanderie de qualité, bon salaire, conditions de travail agréables, expérience non nécessaire, assurance collective et avantages. 4226 Ste-Catherine ouest.

★ DACTYLO JUNIOR $250 ★
Parfaite bilingue, 11e année. Ville St-Laurent, Rapid Placement, UN. 1-8418.

★ DACTYLOGRAPHE, $325 ★
Parfaite bilingue, expérimentée sur dactylo électrique, 11e année, 23-35 ans, centre de la ville, Rapid Placement. UN. 1-8418.

★ Opératrices Key Punch ★
$300 et plus. Ville St-Laurent, Côte-de-Liesse, ville St-Pierre. Toutes les candidates doivent être bilingues et avoir au moins 2 ans d'expérience sur machine 024-026. M. Richard Caron, 842-1104, Ace Personnel, 1405 Peel.

FILLES demandées pour travailler dans département de l'assemblage, 18 à 40 ans, aucune expérience nécessaire, travail facile, emploi stable. S'ad. 10,740 Racette Montréal-Nord.

FILLE sans expérience demandée, manufacture de gants. Se présenter : Paris Glove of Canada Limited, 9200 Meilleur, 3ème étage.

FILLE, femme, aide pour petite conciergerie, honnête, sobre, logée, salaire, $70. mois, 1663 St-Denis.

FILLES DE CHAMBRE
Inscrivez-vous dès maintenant, aux cours spécialisés pour les filles de chambre, donnés par l'Association des Aides Ménagères Inc. en prévision de l'Expo 67. Le nombre d'élèves est limité. 1123 Boulevard St-Joseph Est. 279-4559.

FILLE bilingue, pour comptoir et téléphone, s'adresser à Société Nettoyeur, 10 boul. Ste-Croix, 747-4731.

FILLE-FEMME seule demandée pour ouvrage de restaurant, logée-nourrie. $25. semaine. 521-9382.

FILLE ou femme demandée, pour travail de vente dans magasin de détail, expérience nécessaire bonnes conditions, S'adresser L'Oiseau Bleu, 4146 rue Ste-Catherine est, demander M. Jacques Paré.

FILLE de comptoir, expérimentée, parlant un peu l'anglais, atelier de nettoyage. 933 Mont-Royal est.

FILLES DEMANDEES
Ouvrage général de manufacture, travail facile, période de repos, bonnes conditions. Se présenter à 225 Liège ouest, chambre 301.

FILLE ou dame, expérimentée, montage colliers de qualité (perles) 1 noeud entre chaque. Ouvrage domicile. Honnêteté demandée. 279-6107.

FILLES de chambre expérimentées, motel, secteur St-Laurent. 748-7988.

FILLES demandées pour ouvrage général, dans manufacture de chandail, s'adresser Alpine Knitters, 6250 Hutchison, CR. 1-2591.

FILLES, femmes, travail général de buanderie. 1350 boulevard Rosemont.

FILLE expérimentée, séparer pièces, salle de coupe. 460 Ste-Catherine ouest, porte 927.

FILLES DEMANDEES POUR EMPAQUETAGE DE BONBONS. S'ADRESSER A: 291 BEAUDOIN, ST-HENRI.

GAGNEZ des dollars additionnels en occupant cet emploi à temps partiel. Bonne dactylo demandée par jeune organisation. Heures 3.30 à 9 p.m. $60 semaine. Appeler Kay Blitz, 849-8371.

GARDIENNE d'enfants, logée, nourrie. Lundi au vendredi, jour 933-0491 soir

GARDIENNE demandée, 2 enfants, avant 2 hrs. 725-9968.

FEMMES demandées pour ouvrage général temps plein, expérience pas nécessaire, 636 St-Paul ouest, 3e.

"GIRL FRIDAY", 25 à 40, parfaite bilingue, doit avoir initiative. Très intéressant travail. Ville St-Laurent, $80. Mme Terry, 842-9777.

"GIRL FRIDAY", parfaite bilingue, sténo anglaise, de 1 à 3 ans d'expérience, heures : 9 à 4.30, nord $300. Mme Mayes, 842-9777.

GRAND SPECIAL, pour trousseau entier de la jeune ménagère. 376-3003.

GRATUIT, 4 pièces fermées, plus $50, à dame seule pour garder homme âgé. 389-7425.

HOTEL
Secrétaire bilingue, expérimentée, s'adresser M. B. T. McDonald, Grand Motor Hotel, 748-9661.

HOTESSE expérimentée, travail de jour, fins de semaine libres. S'ad. Almar Restaurant, 1065 Côte du Beaver Hall.

IBM Key Punch, 024, 026, 056, 2 ans d'expérience, doit parler anglais. Place Ville-Marie, bon salaire. Mme Terry, 842-9777.

IMPRIMERIE demande jeune fille intelligente pour livres commandes de travaux, comptes à recevoir, réconciliations bancaires, petite caisse. Groupe sympathique. 1¼ heure pour lunch, avantages intéressants. Partie est. $330.
DIANE DUHAMEL — 849-8371

INVESTIGATRICES requises pour département de recherches afin de retracer personnes disparues. Bon salaire assuré, avec chances d'avancement. M. Cole, 274-5695.

Réceptionniste bilingue

Personne demandée pour recevoir les appels téléphoniques et pour travail général dans le bureau d'une industrie de l'est de la ville.

La candidate doit être bilingue, et avoir la connaissance de la dactylographie. Ecrire :

Case 3843
La Presse

SI

VOUS ETES COMMIS DE BUREAU, VENDEUSE DANS MAGASIN, COMEDIENNE OU ESTHETICIENNE, ETC., ETC., ET QUE VOUS AIMERIEZ UN TRAVAIL EN PLEIN AIR, DIFFERENT, STIMULANT ET VRAIMENT REMUNERATEUR.

SI

VOUS ETES AMBITIEUSE ET AVEZ UNE BELLE PERSONNALITE. AUCUNE EXPERIENCE N'EST REQUISE ! NOUS VOUS ENTRAINERONS ET VOUS SEREZ ATTACHEE A NOTRE SERVICE DE PUBLICITE. TRANSPORT FOURNI. POUR ENTREVUE AVEC Mlle MAROIS, 849-4134.

LES FEMMES AVISEES

VOUS DIRONT COMMENT ELLES ARRIVENT A JOINDRE LES DEUX BOUTS FACILEMENT, AGREABLEMENT, ELLES SONT

REPRESENTANTES AVON

POURQUOI PAS VOUS ? APPELEZ AUJOURD'HUI

866-2685

COMMIS-DACTYLO
Bureau moderne et climatisé à Ahuntsic demande jeune femme intelligente, de mise soignée, pour travail courant de bureau. Doit être bilingue. Bons salaire et conditions de travail. M. Shapson, 387-7171, Standard Desk Limited, 45 Port-Royal ouest (nord Métropolitain et près St-Laurent).

ASSISTANTES DE CLINIQUES
POUR LE SERVICE DE TRANSFUSIONS DE SANG DE LA CROIX ROUGE CANADIENNE.
Célibataires, entre 19 et 30 ans, bilingues, cours secondaire.
Se présenter Avenue Victoria angle Isabella, de 9 à 5 heures, du lundi au vendredi inclusivement, 737-6521.

COMMIS

Jeunes fille de 20 à 25 ans, bilingue, avec 2 à 3 ans d'expérience dans l'ouvrage général de bureau. Bon salaire. 5 jours. Pour entrevue écrire Case 3761, La Presse.

★ RECEPT. MANNEQUIN ★
Parfaite bilingue, dactylo, bonne apparence. 20-30 ans. Rapid Placement, UN. 1-8418.

★ KEY PUNCH $300 ★
Parfaite bilingue, expérimentée, 20 à 28 ans, pour Ville St-Laurent, Rapid Placement, UN. 1-8418.

★ Télétype — $260 ★
Ville St-Laurent, bilingue, expérimentée. Mlle Lise Beaudry, 842-1104, Ace Personnel, 1405 Peel.

JEUNE FILLE, TRAVAIL BUREAU, UN PEU DE MACHINE A ECRIRE, BILINGUE. HEURES 8 A 4.30. PAS D'APPEL TELEPHONIQUE. SE PRESENTER EXCLUSIVE LEATHER PRODUCTS CORPORATION, 642 DE COURCELLE.

JEUNE fille, ouvrage général biscuiterie. 1221 rue Mont-Royal.

JEUNE fille compétente en travail de bureau, pour apprendre à faire les entrées. Faut être bonne dactylo, parler anglais. Bon salaire. Semaine 5 jours. Se présenter à 305, Bellechasse Est, au premier, ou tél. CR. 4-4471.

JEUNE fille de buanderie demandée, Ville St-Laurent, 747-2622.

JEUNES filles avec ou sans expérience pour travailler dans la fabrication de chapeaux de plumes et garnitures. J.-P. Léone Limitée, 5144 St-Hubert.

JEUNE fille demandée pour ouvrage manufacture, 1485 Bleury, chambre 202A.

JEUNE fille voulant apprendre la coiffure, certificat de 9e année. Salon Raymond et Jean. 489-0023.

JEUNE fille 10e année, ouvrage général magasin. S'adresser 1451 Bleury.

JEUNE fille comme aide atelier de coupe confection pour homme, expérience non nécessaire. 1078 Bleury.

JEUNE fille possédant automobile, aimant le public et la vente. Revenu supérieur. S'adresser 516 Beaubien est suite 5, vendredi soir et samedi après-midi 321-5070.

JEUNES filles, ouvrage général, manufacture articles en cuir. Distinctive Leather Goods, 3400 boul. Métropolitain est, chambre 203. 722-0753.

JEUNE fille pour ouvrage général de bureau, pas d'expérience requise, application par écrit à case 3772 La Presse.

JEUNES filles pour devenir opératrices de machine à coudre. Expérience utile. Voir Mlle Thibault, 50 Craig ouest.

JEUNES femmes pour manufacture d'emballage $1.20 jour, $1.30 soir, travail permanent, s'adresser 9015 Ave du Parc.

JEUNE fille bilingue pour ouvrage général de bureau. 288-0181.

JEUNE FILLE ou femme, bilingue, temps partiel. 9 à 1 h., 5 jours. Dactylographie et classification. $1.25 l'heure. 524-3555.

JEUNES FILLES, manufacture de boutons recouverts. Temps entier, jour seulement. 1239A rue Benoit. VI. 9-5423.

JEUNE fille bilingue expérimentée dans pharmacie. Town Pharmacie, 1325 Chemin Canora, 737-3655.

JEUNES filles demandées, à temps plein, ouvrage général, magasin confection pour dames. 6921 St-Hubert.

JEUNES FILLES, maison d'appareils électroniques. Expérience non requise. Offrons excellente formation et précieuse expérience. Emploi stable. 4000 rue St-Patrick, au 2e.

JEUNE fille pour couper fils dans manufacture de vêtements pour hommes. S'adresser Clover Brand Clothing, 7080 Hutchison, 3e étage.

JEUNE fille bilingue, ouvrage de bureau, facturation, dactylo, 1 an d'expérience, 9 à 5, transport fourni, M. Trudeau, 321-2900.

JEUNE FILLE sans expérience demandée dans manufacture lingerie d'enfants pour ouvrage général. S'adresser 500 Sauvé Ouest, 2e étage.

LAVEUSE vaisselle d'expérience, samedi, dimanche libres. Bon salaire. 352 Inspecteur.

MAGASIN de variétés à Côte St-Luc a une ouverture pour commis de comptabilité bilingue. Expérience préférée mais non essentielle. Semaine 40 heures, vacances d'été et d'hiver, partage de profits, en plus de bénéfices usuels de compagnie. Ecrire à Case 3862, La Presse.

MENAGERES : gagnez du surplus dans votre voisinage. Vendez les cosmétiques Mary King. Pour entrevue, appelez 337-2036, le matin seulement 8.30 à 12.00 a.m.

MESSAGER demandé, références, salaire et pourboires $65., 389-7827.

MODISTE, expérience de haute couture, retouches, pour salon de mode à l'étalage et exclusivité. Références. Ecrire case 3871 La Presse.

OPERATRICE de tableau de distribution bilingue, connaissant dactylographie et travail général de bureau ; tous avantages. Ecrire à Case 3625 La Presse.

OUVERTURES IMMEDIATES

Positions à temps partiel, pour dames mariées, âgées de 20-30 ans, doivent être bilingues, et pouvoir travailler les jeudi et vendredi soir, de 5 à 9, et samedi et 2 jours sur semaine de 9 à 6. Pas de dactylo. 9e année, cours secondaire requise. Appelez 288-7161, local 40.

Opératrices expérience

DEMANDEES PAR LINDA LINGERIE
BONNES CONDITIONS DE TRAVAIL
TRAVAIL A L'HEURE
BONUS
6 CONGES PAYES
PLAN D'HOSPITALISATION
TEMPS ET DEMI APRES 42 HEURES
PERIODE DE REPOS
S'ADRESSER 55 MOLIERE, 4e ETAGE
274-7702

VENDEUSES REGULIERES

JEUNES FEMMES, AVEC EXPERIENCE, SEULEMENT, SEMAINE 5 JOURS, MAGASIN AIR CLIMATISE, BON SALAIRE, ASSURANCE GROUPE ET PLAN DE PENSION.

MAGASIN GREENBERG
6775 ST-HUBERT

SECRETAIRE DACTYLO BILINGUE

DEMANDEE POUR DEPARTEMENT DES BANQUETS ET CONVENTIONS, BONS GAGES.

SE PRESENTER EN PERSONNE : 5000 EST, SHERBROOKE.

OPERATRICE MACHINE COMPTABLE
De préférence expérimentée machine National Cash, bureau d'importance moyenne. Excellentes conditions de travail, bon salaire et avantages sociaux. Tél. pour rendez-vous : M. Harris, 4809 Iberville, 524-7575.

PARTIE NORD — $300
Femme bilingue, 22 à 35, personnalité agréable, expérience machine à écrire. M. Mentis, 844-2356.

COMMIS FACTURES — $260
Bilingue, 20-26 ans, St-Laurent. M. Mentis, 844-2356.

★ TELETYPE $260 ★
Parfaite bilingue, expérimentée, 20 à 28 ans, pour Ville St-Laurent, Rapid Placement, UN. 1-8418.

★ STENO JUNIOR $45 ★
Parfaite bilingue, 11e année, centre de la ville. Rapid Placement, UN. 1-8418.

CHOMEDEY

Commis de bureau, bilingue, dactylo, 5 jours, 8:30-4:30. Croix-Bleue. 681-9292

INFIRMIERES LICENCIEES
HOPITAL ST-MICHEL
722-2571, LOCAL 216

★ DACTYLO $260 ★
Bilingue, Peel-Ste-Catherine, travail varié. Positions Unlimited, 1117 ouest, Ste-Catherine, porte 302, 842-4603.

★ SECRETAIRE BILINGUE $115 ★
Ahuntsic, sténo anglaise, traduction, sympathique. Positions Unlimited, 1117 ouest, Ste-Catherine, porte 302, 842-4603.

★ Réceptionniste-dactylo $300 ★
Chemin Côte-de-Liesse, bilingue, sympathique. Positions Unlimited, 1117 ouest, Ste-Catherine, porte 302, 842-4603.

OPERATRICE demandée avec expérience pour les robes, à sections. 321-7764.

OPERATRICE dans pantalons d'hommes, avec expérience. 2012 Mt-Royal est.

OPERATRICES sur machine Overlock de chandails, 5435 Iberville, demander M. R. Morel, 526-3447.

OPERATRICES d'expérience pour la fermeuse sur pyjamas de flanellette et coton. 9260 St-Laurent.

OPERATRICES demandées sur les machines suivantes : Overlock, Singer, boutons, boutonnières, Blind-Stitch. Excellent salaire, meilleures conditions de travail. Ouvrage à l'année. S'adresser : 225 Liège ouest, chambre 304.

OPERATRICES POUR UNIFORMES DE WAITRESS. BON SALAIRE, 8 A 4 H. 30. S'ADRESSER 115 EST, SAINT-PAUL.

OPERATRICES demandées, pantalons de qualité pour hommes. S'adresser 6586 Papineau.

OPERATRICES expérimentées boutons, boutonnières, dans chandails. Black Knitting Mills, 5265 De Gaspé, 2ème étage.

OPERATRICES expérimentées, machine à poser boutons et faire bord, robes pour dames, 5148 St-Laurent, Fabro Sportswear.

OPERATRICES POUR MACHINES OVERLOCK. TRAVAIL PERMANENT, BON SALAIRE. J. K. KNITTING MILLS, 9600 ST-LAURENT, CHAMBRE 302.

OPERATRICES d'expérience pour vêtements d'enfants, travail intéressant, excellentes conditions, 256-9081.

OPERATRICES faisant robe au complet, aussi aide générale, bon salaire. 273-3724.

OPERATRICE machine contrôle inventaire, importante manufacture vêtements sport. Bilingue. Excellentes conditions de travail. Bon salaire. Pour entrevue, Mme H. Hass, 288-5121, Segal's Michael Inc., 3556 St-Laurent.

OPERATRICES d'expérience sur overlock machine pour faire des robes de chambre. Perfect Made, 7070 St-Urbain, 272-6335.

OPERATRICES EXPERIMENTEES POUR LINGERIE, SUR MACHINE ORDINAIRE. PATRICIA SILK WEAR, 55 MONT-ROYAL OUEST. 844-8614.

OPERATRICE expérimentée machine à coudre, rembourrage. Bon salaire. Opera Upholstering Co. Ltd., 10572 Lamoureux, DA. 1-4680.

OPERATRICES expérimentées, pyjamas, machine simple et overlock, bon salaire, Home & Country, 5550 Fullum, 3e étage.

OPERATRICES, travail à domicile, vestons et blazers pour enfants. WE. 5-4631.

OPERATRICES expérimentées machines spéciales, vêtements sport pour dames. 160, St-Viateur est, porte 501.

OPERATRICES expérimentées, toutes machines spéciales, très bon salaire. S'ad. 4602 St-Laurent.

OPERATRICES expérimentées, dans vêtements sports pour dames, très bon salaire, ouvrage à l'année, 4520 Delaroche, 3ième étage.

OPERATRICES expérimentées, robes, excellent salaire. S'ad. 4602 St-Laurent.

OPERATRICES d'expérience sur Singer ordinaire, chandails pour dames. S'adresser Alpine Knitters Ltd., 6250 Hutchison. 271-2591.

OPERATRICES expérimentées machines à coudre Singer, costumes et robes en tricot double. Emploi stable, salaire élevé. Marbrooke, 423 Mayor.

OPERATRICE DE MACHINE COMPTABLE
Jeune fille bilingue avec expérience sur machine comptable NCR, bureau modernes et très bonnes conditions de travail. Lufty Whitewear, 274-8323.

OPERATRICES expérimentées, machines à plat et à poteaux, sacs à main. Normandie Handbadg Ltd, 5550 Fullum, 274-4363.

OPERATRICES expérimentées robes d'enfants. Faisons livraison, 274-6296.

OPERATRICE AVEC EXPERIENCE, VETEMENTS SPORT POUR DAME. SE PRESENTER 1582 FLEURY EST.

OUVRIERES, travail courant de manufacture. Emploi stable, bon salaire. Zephyr Knitting Mills, 6545 Durocher.

OUVRIERE pour atelier tricot et couture. Playfair Knitting Mills, 7122 Waverly, s'adresser à Betty.

OUVRIERES, travail courant, aucune expérience requise. Emploi stable, salaire garanti. Ideal Lingerie, 486 Ste-Catherine ouest, au 3e.

PARTIE EST — $300
Bonne connaissance de comptabilité et vif désir d'apprendre. Machine à écrire. Bon emploi, travail intéressant.
LYNN MURRAY — 849-8371

INTERESSANT ET IMMEDIAT

Positions permanentes et immédiates, pour jeunes filles de 17-20 ans, bilingues, 11e cours secondaire, dactylographie non nécessaire, bon salaire, conditions de travail agréables, appelez 288-7161, local 40.

FEMMES DE CHAMBRE

Femmes de chambre demandées par un des plus grands hôtels de Montréal. Semaine de 40 heures. Se présenter au département d'entretien domestique de l'hôtel Laurentien, 1130 Windsor, entre 8 et 4.30 heures.

2 techniciennes en alimentation
DEMANDEES
— BONNES CONDITIONS DE TRAVAIL.
— SALAIRE INTERESSANT.
S'ADRESSER A :
DIRECTEUR DU PERSONNEL
HOPITAL DES LAURENTIDES
L'ANNONCIATION
COMTE LABELLE, P.Q.

OPERATRICES
Expérimentées, travail en série, vêtements complets, ateliers de robes. Emploi stable, salaire élevé, semaine 5 jours. Jordi-Lyn Inc., 9600 St-Laurent.

SECRETAIRE BILINGUE

Sténo, pour officier de compagnie. Excellentes conditions de travail. Bon salaire. Pour entrevue, appeler 288-0131, C. Bélanger, Cité Universelle '66 Incorporé, 2015 Drummond, suite 804.

Motel

Demande jeune fille ou dame pour travail général de bureau, dactylo, correspondance avec expérience. Parfaitement bilingue. Monsieur Lefebvre, 321-8840.

OPERATRICE DE MACHINE COMPTABLE
Avec expérience sur machine National Cash, classe 32 ou 33, demandée à temps partiel, soir ou samedi. Stonecrest Development, 3510 boul. St-Joseph est, M. Buche.

OPERATRICES EXPERIMENTEES
POUR ROBES EXCELLENTE QUALITE; EXCELLENT SALAIRE; TRAVAIL REGULIER. S'AD. 103 MONT-ROYAL EST.

OPERATRICE
Travail de couture facile, en série. Emploi stable, salaire garanti pour débuter. Ideal Lingerie, 486 Ste-Catherine ouest, au 3e.

DACTYLO BILINGUE
Bureau moderne, Boulevard Décarie, semaine 5 jours, bénéfices usuels, exacte en chiffres. Mlle Depocas, 735-2681.

★ Sténo bilingue — $360 ★
Côte-de-Liesse, sténo française et anglaise, au service du gérant du crédit. M. Richard Caron, 842-1104, Ace Personnel, 1405 Peel.

★ SECRETAIRE BILINGUE $95 ★
St-Joseph - St-Denis, intéressant. Positions Unlimited, 1117 ouest, Ste-Catherine, porte 302, 842-4603.

PARTIEL, clients fournis, revenu élevé, facile, cadeaux gratuits. 526-6773.

PERSONNE d'âge moyen possédant de préférence une certaine expérience du travail social, demandée par une association féminine. Devra être bonne dactylo et parfaite bilingue. S'adresser à la direction, à 279-4559.

PHARMACIE personne expérimentée bilingue, références, très bon salaire. Pharmacie Laganière, 5147 est, Beaubien, 729-2809.

PHARMACIE, jeune fille d'expérience, bilingue, références. Pharmacie Viauville, 4873 Ste-Catherine est.

PHARMACIE nord ville, demande jeune fille, avec ou sans expérience, parlant français, anglais, italien. RA. 5-3665.

PHARMACIE, fille, expérience nécessaire, bilingue, bon salaire. Pharmacie Grisé, 681-1659.

PLACE VICTORIA — $400
Commis comptable senior. Fonction : tenir dossiers en ordre et à jour. Aptitudes calcul et téléphone. Préparation de la paie.
ANDREA LAVIGNE — 849-8371

PRESSEUSE SOIE, BON SALAIRE, OUVRAGE A L'ANNEE. NETTOYEUR CASCADES, 5338 BERRI, 272-8271.

PRESSEUSE de chemises demandée, avec expérience, $60 et plus par semaine. Demandez M. Robert, 342-0607.

PRESSEUSE de soie et plis pour plan de nettoyage. Temps partiel ou régulier. Nettoyeur Lemay, 2577 De Beaujeu. RA. 2-7651.

PRESSEUSES, fer à vapeur, pour pyjamas, bon salaire. Home & Country, 5550 Fullum, 3e étage.

PRESSEUSES vêtements sport pour dames, opératrices machines spéciales. A. J. Clothing, 70 Molière.

RECEPTIONNISTE-DACTYLO, parfaite bilingue, bonne orthographe, Dorval, $285 à $300. Mme Mayes, 842-9777.

RECEPTIONNISTE expérimentée, connaissant liste de paie. Ambiance agréable, Mont-Royal ouest. Bilingue. $275.
HELEN WESTON — 849-8371

RECEPTIONNISTE ou aide de bureau pour clinique, dactylo et anglais non nécessaires, entre 25 et 40 ans, apparence soignée. Se présenter mardi soir entre 7.30 et 9 heures à: 4146 Est Bélanger.

RECEPTIONNISTE bilingue, bonne en chiffres, avec un peu de dactylo, capable aussi d'être modèle pour chandails grandeur 12 ans, emploi régulier. S'adresser Alpine Knitters, 6250 Hutchison. CR. 1-2591, Mme Curtis.

REPASSEUSES de chemises expérimentées demandées ; pour magasin moderne de nettoyage à sec ; 733-1634.

RESTAURANT français dans vieux Montréal demande serveuses expérimentées. Monsieur Meader, de 9 à 5. 845-8722.

SECRETAIRE, sténo dactylo bilingue, écrivant français et anglais sans faute. Expérience bureau avocats essentielle. 844-1182.

SECRETAIRE, BUREAU AVOCATS, CENTRE VILLE, EXPERIMENTEE, BILINGUE. 842-1126.

SECRETAIRE-RECEPTIONNISTE, bilingue, possédant une auto ou demeurant à Pointe-Claire, belle personnalité, rapide au dactylo, $350. Mme Mayes, 842-9777.

SECRETAIRE-STENO bilingue, 25 ans et plus, pour très bon poste d'une importante compagnie d'ingénieurs. Central, $90 au début. Mme Terry, 842-9777.

SEPAREUSE très expérimentée, vêtements sport pour enfants. Emploi stable, bon salaire, Scout-Tex, 486 Ste-Catherine ouest, au 4e.

SEPAREUSE
Rapide, de grande expérience, capable diriger section, vêtements sport pour enfants. Expérience de la machine Ticketograph utile mais non indispensable. Scout-Tex, 486 Ste-Catherine ouest, au 4e.

SERVEUSES demandées au restaurant DaGiovani, le jour ou la nuit. 572 Ste-Catherine est.

SERVEUSES expérimentées, soir, jour, temps partiel, restaurant licencié. 8625 boul. St-Laurent.

SERVEUSE de table 45 à 55 ans pouvant aussi faire travail général, pour foyer de dames âgées. Acceptations couple dont le mari travaille à l'extérieur. Fournissons 2 pièces, références exigées. S'adresser à 1302 Jean-Talon est, 274-3651.

SERVEUSE expérimentée, temps partiel de 11 h. à 2 h., 5 jours par semaine. 72 Craig ouest.

SERVEUSE expérimentée, travail nuit. Bonne position. 805 rue Du Marché Central, 389-0376.

SERVEUSES expérimentées delicatessen, travail du soir, 6 h. à 1 h., $45. par semaine. 1057 Bernard.

SERVEUSE avec expérience, temps plein et partiel, 4501 St-Denis.

SERVEUSES expérimentées. Travail de jour, fin de semaine libres. Aussi à temps partiel pour heure du dîner. Restaurant Elmar, 1065 côte du Beaver Hall.

SERVEUSES 18 à 25 ans ; hôtesses 25 à 35 ans, pour les samedis et dimanches soir seulement. S'adresser Salle Golden, 5415, 4e avenue, Rosemont, mercredi, vendredi, samedi ou dimanche soir, de 7 h. 30 à 10 h.

SERVEUSE, soir 7 à 3 hres. S'adresser 7495 St-Denis.

SERVEUSE expérimentée. Se présenter au Restaurant Yannakis, 6950 St-Hubert.

PLACE VICTORIA
STENO-DACTYLO BILINGUE

Pour étude légale. Salaire selon expérience et qualifications. Pour renseignements, appeler 878-1971, poste 56.

COMMIS

Personnes bilingues, 20 à 30 ans, pour services des réclamations. Connaissances médicales un atout. Semaine 5 jours. Se présenter à la Croix-Bleue, 550 Sherbrooke ouest.

VENDEUSES

Avec ou sans expérience. Bénéfices usuels. Position permanente. S'adresser, Magasin United, 1809 Mt-Royal Est. 3795 Notre-Dame Ouest. Demandez le Gérant.

TECHNICIENNE EN NUTRITION
HOPITAL SAINT-MICHEL
722-2571, LOCAL 216

★ Comptable bilingue ★
$400., St-Henri, comptes à recevoir et à payer, balance de vérification. Tous avantages de la compagnie. Age importe peu. Mlle Lise Beaudry, 842-1104, Ace Personnel, 1405 Peel.

★ SECRETAIRE BILINGUE $80 ★
Sherbrooke - St-Denis, exceptionnellement intéressant. Positions Unlimited, 1117 ouest, Ste-Catherine, porte 302, 842-4603.

★ Partie est — $325 ★
Opératrice comptomètre, bilingue, au moins 2 ans expérience. M. Richard Caron, 842-1104, Ace Personnel, 1405 Peel.

ASSURANCE
Jeune fille bilingue avec expérience, tarifications : incendie résidentielle. Pour bureau courtier d'assurances, Nord ville, 274-7681.

SOLLICITEUSES par téléphone, expérimentées, $1.25 l'heure. 725-3601.

SPEAKERINES sans expérience, radio, télévision, préparation, placement. Informations : soir, 526-1993.

STENO, parfaite bilingue, avec quelques mois d'expérience, bonne compagnie de Ville Mont-Royal. Jusqu'à $300. Mme Mayes, 842-9777.

STENO bilingue, 2-3 ans d'expérience, doit remplacer sur switchboard. Nord, $70-$75. Miss Butler, 842-9777.

STENO bilingue intermédiaire, ou bonne junior 19-20 ans, ouvrage général. Ouest, $275. Mme Terry, 842-9777.

STENO-DACTYLO, avec ou sans expérience pour travail de collection, informations, M. Massue, VI. 9-6163.

STENO RECEPTIONNISTE
Bilingue, connaissant travail de bureau, manufacture de robes, conditions de travail agréables, bureau climatisé. Dayval Dress Inc., 1199 Bleury, porte 520.

STENO DACTYLO pour étude de notaire. 932-4119.

SWITCHBOARD avec cordes 10 lignes, opératrice parfaite bilingue, belle personnalité et jolie. Central $295 au début. Mme Terry, 842-9777.

TELEPHONISTE demandée, pour service des commandes dans restaurant chinois. Travail le soir. Expérimentée et bilingue. S'adresser 223 Ste-Catherine Est.

TRAVAIL général pour l'embouteillage de produits alimentaires. H. Chenoy, l'Acadie. Informations : 347-1680.

TRAVAIL léger et agréable, dans usine propre et moderne. Emploi stable, vacances et assurance-groupe. Semaine de 5 jours. Se présenter en personne, 320 Elm, St-Lambert.

TRAVAILLEUSES à domicile demandées pour faire bretelles en nylon et en grosgrain, expérimentées seulement. Tél. 384-1411, demandez Mlle Déziel.

TRAVAILLEZ 4 heures par jour et profitez du reste de la journée. Sténo-comptable expérimentée demandée par importante compagnie de vêtements du boul. St-Laurent. $45 semaine. Emploi permanent. Appeler Kay Blitz, 849-8371.

VENDEUSES demandées pour pâtisserie. S'adresser 2288 Bélanger est.

VENDEUSE, expérience, références, salon mode exclusivités et ventes à l'étalage. Ecrire case 3871 La Presse.

VENDEUSES, démonstrations à domicile, fleurs, bibelots, bijoux. Articles maison. 255-3624

VENDEUSE d'expérience distinguée, de 10 à 2 heures, 5 jours, boutique Haute Couture, 935-7266.

VENDEUSE expérimentée dans la robe, bilingue, bon salaire, temps plein ou partiel, 769-3931.

VENDEUSES EXPERIMENTEES, MAGASINS DE ROBES ET MANTEAUX POUR DAMES, TEMPS PLEIN OU PARTIEL. MAISON CHARLES, RUES ST-HUBERT, NOTRE-DAME OUEST ET WELLINGTON, 271-4936.

VENDEUSE d'expérience demandée dans la pâtisserie, 3501 Ontario E, 522-1352.

VENDEUSE, magasin de fournitures de couture, 3550 Ontario est.

VENDEUSES pour magasin de corseterie avec ou sans expérience, 5 jours semaine, assurance groupe, s'adresser Chez Lilianne Inc., 2745 Van Horne, demander Mlle David.

VENDEUSE avec expérience. Bon salaire et conditions de travail. Syndicat Berger, 1030 Boul. Ste-Foy, Ville Jacques-Cartier. 674-6243.

VENDEUSE DE CONFECTIONS POUR DAMES EXPERIMENTEE, TEMPS PLEIN ET PARTIEL ; 766-9780 ; 3999 WELLINGTON.

WAITRSS demandée, expérimentée. Jour. S'adresser 902 St-Laurent.

WAITRESS, hôtesse demandées, expérience, s'adresser gérant, 1204 Ste-Catherine ouest.

WAITRESS expérimentée, bon salaire, bons pourboires. 211 Notre-Dame ouest.

WAITRESS demandée avec expérience pour snack bar, bon salaire. Se présenter à 4770 boul. Dagenais, Fabreville, après 3 heures p.m.

WAITRESS demandée avec expérience, travail de jour, bon salaire. S'adresser à 6056 St-Hubert.

WAITRESS demandée pour snack-bar de 3 à 11 heures p.m., Outremont, 272-0026.

WAITRESS demandées avec expérience, bilingue. Se présenter Restaurant Aux Cascades, Centre d'achats Rockland, Ville Mont-Royal.

613 EMPLOI DEMANDE — FEMMES — FILLES

DACTYLO prendrait travail domicile: correspondance, copies, appels téléphoniques, etc. 769-2017.

ESTHETICIENNE, pedicure française, diplômée, cherche emploi. Téléphoner soir, 739-0403.

FEMME de journée demande travail. DU. 7-9678.

FILLE bilingue désire écrire articles de sport dans journal ou magazines. Après 6 hrs, 688-4562.

COUTURIERE, confection, réparation, pour dame seulement. 255-0481.

FEMME de journée demande ouvrage à domicile, 521-4341.

FILLE d'expérience dans un bureau de commandes, bilingue. Travail permanent. Environs Laval-des-Rapides. Après 6 hrs, 688-4562.

JEUNE fille cherche travail dactylo, ou autre. 323-5638.

PRENDRAIS ouvrage dactylo, à la maison, soir, 727-3369, jour, 254-7579.

PRENDRAIS ouvrage de bureau à domicile. Offre sérieuse seulement. CR. 6-3205.

SECRETAIRE sténo-dactylo française, bonne connaissance de l'Anglais, 387-8889.

Nos téléphonistes vous aideront à rédiger une annonce PROFITABLE
COMPOSEZ
VI. 4-3711

615 SERVICE DOMESTIQUE

HAMPSTEAD — $40 A $45

FILLE EXPERIMENTEE POUR TRAVAIL GENERAL DE MAISON, FAUT PARLER UN PEU L'ANGLAIS, CHAMBRE, SALLE BAIN, TV PARTICULIERS, 2 ENFANTS, FEMME MENAGE EN SERVICE, RECOMMANDATIONS. 482-6605.

AVENUE VICTORIA. Jeune femme aimant surtout enfant et expérimentée pour prendre soins bébé 1 an et un peu d'ouvrage domestique. Devra coucher. Plusieurs congés. Avons femme ménage. Références, $40. RE. 8-1872.

BOUCHERVILLE, aide-ménagère avec expérience, 18 ans et plus, acceptons frais d'interurbain, bon salaire, 653-5642.

BROSSARD, aide familiale aimant surtout enfants, (1). Congés, chambre seule, famille sympathique. 672-4209.

CHAMBLY, bonne garder 2 enfants, fins semaine libres, chambre. 658-1374.

CHOMEDEY, FEMME FIABLE, FAMILLE SYMPATHIQUE. GAGES SELON EXPERIENCE. CHAMBRE ET TV PERSONNELS. 681-6456.

OUTREMONT, jeune couple, 3 enfants, 9-7-1 ans, demande aide générale, chambre privée, nourrie, logée, bons gages, références. 626-5674.

OUTREMONT, LOGEE, BONS GAGES. AIMANT ENFANTS. 6125 DE VIMY. 737-0285.

PTE-AUX-TREMBLES, gardienne, 3 d'âge scolaire, doit coucher. MI. 2-5120.

ROSEMONT, aide demandée, fille-mère acceptée, bon salaire. Après 4 heures. 259-1667.

VILLE MT-ROYAL, FAMILLE CANADIENNE FRANÇAISE, PETITE MAISON, CHAMBRE, TELEVISION, PRIVEES. 737-7303.

VILLE MONT-ROYAL, références, aide générale, 2 enfants âge scolaire, dimanche congé plus une journée semaine, chambre privée, télévision, $30. semaine, Happy home, 737-2171, 737-9735.

VILLE ST-LAURENT, AIDE MENAGERE, SEMAINE, 5½ JOURS. 331-7280.

ACCEPTERAIS fille-mère chez dame seule. Pour informations: appelez 256-4940.

ACCUEILLERAIS fille-mère, bon chez-soi, légers travaux. 273-5977.

AIDE domestique, 2 ou 3 jours semaine. Est de la ville. Travail régulier. Références. 259-7941.

$40
AIDE MENAGERE AVEC EXPERIENCE FAMILLE, MERE EN AFFAIRES, 4 ENFANTS D'AGE SCOLAIRE, FEMME DE MENAGS. CHAMBRE. TELEVISION. TOUTES COMMODITES. 932-7131, APRES 5 HRES 484-8513.

AIDE MENAGERE POUR MERE TRAVAILLANT, 21 A 45 ANS, LOGEE, GAGES ELEVES, 2 ENFANTS, FINS DE SEMAINE LIBRES. UN PEU D'ANGLAIS NECESSAIRE. 747-0772.

AIDE générale compétente, 3 enfants, chambre personnelle, bon salaire, 744-6376.

AIDE maternelle, famille de Toronto, 4 enfants, chambre, salle bain personnelles. Laveuse vaisselle. Chance d'apprendre l'anglais. Ecrire à Mme A. Pasternak, 35 Millbank Ave, Toronto 10, Ontario.

AIDE générale, couple sans enfant. Ne doit pas faire usage de cigarette. Très bon salaire, excellent chez-soi. Références requises. Ecrire case postale 212 Outremont.

AIDE générale, 2 enfants d'âge scolaire, chambre, salle bain, TV particuliers, femme ménage en service, excellents gages. 731-1957.

AIDE générale, aimant enfants, famille canadienne française. Femme ménage. Chambre, salle bain, téléviseur. $30. 731-1324.

AIDE générale, pas d'enfants, toutes commodités, RE. 7-1522, 5820 Plantagenet Place.

AIDE générale, petite maison, un peu d'anglais, bonnes conditions. MU. 1-8035.

AIDE ménagère aimant enfants, bon salaire fins semaine libres. 688-0271.

AIDE GENERALE, 2 ECOLIERS, CHAMBRE PRIVEE AVEC BAIN, EXCELLENT SALAIRE, REFERENCES. 486-9294.

AIDE ménagère, pas d'enfant, toutes commodités, chambre seule, congés. 849-9505.

AIDE ménagère, fille-mère acceptée, $20. 727-4542.

AIDE-MENAGERE avec expérience chez médecin, maison agréable, 2 enfants dont un pensionnaire, chambre et salle de bain privées, salaire intéressant. 254-9816.

AIDE générale sérieuse, chambre, bain et télévision privées. 322-9928.

AIDE expérimentée plus de 21 ans, travail général, chambre privée, télévision, femme de ménage. Près centre d'achats Fairview. Références 626-2694.

AIDE MENAGERE D'EXPERIENCE, 18 A 30 ANS, POSSEDANT REFERENCES, DEMANDEE POUR FAMILLE DE MEDECIN, NOUVEAU BORDEAUX. CHAMBRE SEULE, TELEVISION. $35 SEMAINE. 334-2324.

AIDE expérimentée références, ouvrage général chez avocat, 4 enfants, chambre privée, femme de ménage. 747-6220.

AIDE ménagère, 4 jours, de 1 à 5 heures, 731-2065.

AVANT DE VOUS PLACER EN SERVICE DOMESTIQUE
Pourquoi ne pas consulter le Bureau de Placement de l'Association des Aides Ménagères. Service gratuit, 1123 Boul. St-Joseph est, 279-4559.

A VILLE MONT-ROYAL
FAMILLE DE MEDECIN, CANADIENNE FRANÇAISE, 3 ENFANTS, AGE SCOLAIRE, CHAMBRE AVEC TELEVISION, ET SALLE DE BAIN, REFERENCES. 739-7997.

AVONS besoin, dame ou demoiselle, pour prendre charge maison, pour couple travaillant, 2 enfants, 6 ans et 18 mois. Travail 5 jours par semaine. 2 fins de semaine de congé sur 3, 3 soirées libres par semaine. Chambre privée et pension. $30 par semaine. 256-0992.

BONNE A TOUT FAIRE, COMPETENTE, MAISON WESTMOUNT, PRES RUE SHERBROOKE, 3 ADULTES, LOGEE. 935-6265.

BONNE à tout faire expérimentée, moins de 45 ans, deux écoliers. $45 par semaine, chambre personnelle, jeudis et dimanches libres. Références. RE. 7-7591.

BONNE aimant enfants. Chambre, salle de bains et TV personnels. Près oratoire St-Joseph. Tél. 731-1770.

BONNE, légers travaux, nourrie, logée, 389-1229.

BONNE propre, honnête, expérience, temps plein, partiel, 6 pièces. 481-3597.

BONNE à tout faire travailleuse. Bons gages, chambre, TV personnels, nombreux congés. 739-5011.

BONNE d'enfants, 20-45, aucun travail domestique, bon salaire. HU. 1-9991.

BESOIN, personne pour tenir maison, 2 enfants, âge scolaire, 2 jours congés, bon salaire. 482-4344.

COUPLE 30-45, ouvrage général, homme chauffeur. Salaire élevé. HU. 1-9991.

DAME, demoiselle, âge 25 et plus, belle éducation, propre, aternelle, pour prendre charge maison sans mère, 747-2281, 866-9581. Demander M. Décarie.

DAME demandée, logée, d'un certain âge, bon chez-soi. 256-2371.

EXCELLENT ETAT
Famille sympathique demande personne travailleuse. Bon chez soi, chambre, salle de bain, TV personnels. Femme de ménage. 489-0292.

FAMILLES française recherche jeune femme, 20, 25 ans, références, emploi domestique, chambre privée, week-end libres, $40 semaine. 671-2195 après 7 p.m.

FEMME TRAVAILLEUSE, RECOMMANDEE, SERVICE FACILE, 2 ENFANTS, LOGEE. RE. 9-5828.

FEMME fiable demandée, de 11 a.m. à 5 p.m., du lundi au vendredi, légers travaux domestiques et préparation du diner pour 2 enfants de 6 et 13 ans qui fréquentent l'école. A Pierrefonds, près de Sainte-Geneviève. Tél.: 384-0870.

FEMME fiable s'occuper maison et 1 enfant 2½ ans, 5 jours semaine, mère professeur, 482-4990.

FEMME ou fille compétente pour couple professionnel et 2 grands enfants de 15 et 20 ans. Chambre personnelle, beaucoup de temps libre, recommandations. Ave King Edward, 482-7378.

FEMME d'un certain âge ou fille mère pour garder 3 enfants, 3 d'âge scolaire, mère travaillant. Salaire à discuter. 276-3534.

615 SERVICE DOMESTIQUE

FEMME seule ou avec 1 enfant pour prendre soin 2 enfants, 5 et 9 ans. Salaire et conditions discutables. RA. 5-3296.

FILLE CAPABLE, SERVICE DOMESTIQUE, DUPLEX 5 PIECES, VILLE MONT-ROYAL, PAS CUISINE. CHAMBRE AVEC TELEVISION, EXCELLENTS GAGES. RE. 3-0670.

FILLE expérimentée, petite famille d'adultes de Westmount, chambre et salle de bain privées, soirées libres, recommandations. 486-2276.

FILLE compétente, 3 enfants d'âge scolaire, bons gages. RE. 7-6093.

FILLE, travaux domestiques, adultes, bon chez-soi. Après 5 h., RE. 8-2641.

FILLE-MERE, garder 2 enfants, Mme Paquin, 645-0155. 1 à 5 hres, lundi au vendredi.

FILLE mère pour garder enfants, mère travaillant. 721-7330.

FILLE compétente pour travail général de maison, petite maison de Montréal-Ouest, chambre personnelle, tous appareils modernes, beaucoup de temps libre. M. Sederoff. VI. 9-7582, de 9 à 5.

FILLE ou femme, ouvrage léger, 2 enfants, salaire discutable. 473-6911.

FILLE ou femme demandée, accepterais fille mère pour prendre soin de 4 enfants, bon chez-soi, situé dans la ville de Laval ouest, près du lac. Soir après 7. 627-0824.

FILLES DE CHAMBRE
Inscrivez-vous dès maintenant, aux cours spécialisés pour les filles de chambre, donnés par l'Association des Aides Ménagères Inc. en prévision de l'Expo 67. Le nombre d'élèves est limité. 1123 Boulevard St-Joseph Est. 279-4559.

FILLE demandée pour bonne famille; à Chomedey. Appelez 688-2882.

FILLE demandée, aimant enfants, 3 d'âge scolaire, 1-18 mois, $25 semaine, logée, nourrie. 669-0249.

GARDIENNE d'enfant, lundi au vendredi, bon salaire, district est. 352-5459

GARDIENNE pour institutrice à Montréal-Nord, enfant 1½ an. 322-7022.

GARDIENNE demandée dans maison privée, 3 enfants. 1165 Rougemont, appt 4. 255-7171.

GARDIENNE, d'enfants, logée, semaine, Mme Chayer, 665-4653 après 6 hres.

GOUVERNANTE compétente, meilleures références, maison de Westmount, chambre, salle de bain, télévision privées, 488-7546.

GRATUIT, 4 pièces fermées, plus $50 à dame seule pour garder homme âgé. 389-7425.

IMMEDIATEMENT. Pour Ville St-Laurent, célibataire ou veuve, pour travail général de maison, (3 enfants, âge scolaire), 5 jours, logée ou non au choix, soirées et fins de semaine libres. Soir après 7 heures: 334-9639.

JEUNE fille pour ouvrage général avec expérience. Avons toutes commodités, pas cuisine. Chambre privée. 748-7631.

JEUNE fille, pour travailler dans maison privée, 3 enfants. Ville de Laval, 661-2208.

JEUNE fille demandée, 21 ans et plus, ouvrage général, 2 enfants. Salaire $30 avec augmentation, Ville St-Laurent. 627-4257.

JEUNE FILLE ou jeune femme, honnête, fiable, pour garder 2 enfants, 5 jours, légers travaux, nourrie, logée, bon salaire, 254-6276.

MENAGERE expérimentée connaissant cuisine, 6 pièces, adultes, logée, références. 4652 Carlton. RE. 7-9696.

$45 par semaine
Fille compétente expérimentée, excellent foyer, chambre personnelle, 3 enfants d'âge scolaire, un peu d'anglais nécessaire. RI. 8-8005.

$160 PAR MOIS
Bonne générale expérimentée, chambre seule, télévision, aimant les enfants, comprenant l'anglais, 681-0481.

PERSONNE fiable pour garder 1 enfant et faire ouvrage général. Appeler après 5 heures, 352-9162.

PERSONNE seule d'un certain âge, pour jeune couple travaillant à l'extérieur, très bon chez-soi, doit aimer les enfants, 323-3699.

POUR GARDER 1 enfant, le jour, bon chez-soi. 254-3980.

PRENDRAIS jeune fille fiable ou fille-mère pour surveillance d'enfants, 3 et 6 ans, (une d'âge scolaire). Informations le soir, 722-6702.

617 COIFFEUSES

A LONGUEUIL salon de coiffure très moderne. 522-8690.

A BONNE compétente, salaire $75, position stable, nord ville. 321-6720.

AI BESOIN manucure, emploi permanent. 625-6941, 625-0545.

A JEUNE COIFFEUSE OU COMPAGNON CARTE COMPETENCE, BON SALAIRE. 352-5322, 729-3660.

APPRENTI 2-3 ans sachant peigner. Bonnes conditions. 2456 Beaubien. 727-3882.

APPRENTIE coiffeuse demandée, avec ou sans expérience, chances d'avancement. 744-5443.

ASSISTANT ou apprenti, salon Bélanger. 521 Bélanger est. CR. 1-0130, DU. 7-5808.

ASSISTANTE — COIFFEUR — MANICURISTE
BON SALAIRE, POSITION PERMANENTE. 631-4422. SOIR: 334-4136.

ASSISTANTES demandées, expérience requise, Côte-St-Luc.
PIERRE THIBAULT COIFFURE
5529 WESTMINSTER. 489-5351

ASSISTANTE COIFFEUSE-MANUCURISTE
Bon salaire, position permanente. 631-4422. Soir: 334-4136.

BONNE coiffeuse compétente demandée, Repentigny. Bon salaire, personne qualifiée. 581-3680.

BESOIN coiffeurs, coiffeuses, bon salaire, 2 commissions, régulier. 254-7422, 352-2446.

COIFFEUSE d'expérience, bon salaire, position permanente, demandée immédiatement. CR. 9-4597.

COIFFEUR ou coiffeuse, avec expérience, sachant bien peigner, clientèle déjà établie, bon salaire. RA. 1-6268.

COIFFEUSE sachant bien peigner, temps plein, salaire selon qualifications, jour, 721-9122, soir, 729-7015.

COIFFEUSE d'expérience, jeudi, vendredi, samedi. RA. 1-7089. 376-5565.

COIFFEUSE, sachant très bien peigner moderne, apparence soignée, distinguée, centre d'achats Rive-Sud, 672-3960. DA. 2-5273.

COIFFEUSE expérimentée. Salon Beauchemin, 2468 Sauvé est. 387-0981, soir: 381-8413.

COIFFEUSE ou coiffeur avec expérience demandé pour quartier Rosemont. Bon salaire. Soir: 622-7987.

COMPAGNON ou apprentie, travail régulier. Expérience préférable. 259-4261.

COMPAGNON coiffeuse, régulier, partiel. Valencia, 277-3661.

DONNEUSE de shampooings expérimentée, Snowdon. 484-1184, soir: RE. 9-3834.

DONNEUSE de shampooings, carte d'apprentie, Côte-des-Neiges. RE. 7-3597; soir, RE. 9-2886.

FILLE pour shampooing, position permanente, avec ou sans expérience. Nadia & Lucette, 2077 St-Louis, St-Laurent, 747-1664, 747-6224; soir: 486-6846.

IMMEDIATEMENT, pour Ville St-Laurent, apprentie pour assister coiffeur. Position régulière. Centre d'achats. Excellentes conditions de travail. 334-9918, soir: 334-9639.

MANUCURE-PEDICURE expérimentée, Snowdon. Tél. 484-1184 ou RE. 9-3834, le soir.

SALON coiffure dans Nouveau Centre d'Achats Rive-Sud demande coiffeurs, coiffeuses, manucuriste, d'expérience. Ouverture 21 septembre. 274-1253, jour, 672-2606, soir.

SALON moderne, clientèle établie, vendra cause maladie, $2,800, termes. 321-6720.

vendre n'est pas un problème... si vous annoncez dans les ANNONCES CLASSEES

701 ECOLES DE METIERS

HOMMES ET FEMMES DE 16 A 45 ANS

songez à votre avenir !

Inscrivez-vous aux cours de machines **IBM** comprenant

Fonctionnement — Circuit — Programmation — Perforation

RENSEIGNEMENTS EN TELEPHONANT A

861-5426

Pour obtenir renseignements gratuits, écrivez à
Automation Data Processing Institute Ltd.
1242, rue Peel, Montréal, P.Q.
Veuillez me faire parvenir, sans obligation, tous les détails nécessaires concernant les cours IBM.
NOM ....
ADRESSE ....
VILLE .... TEL. ....
AGE .... DIPLOME ....

701 ECOLES DE METIERS

APPRENEZ UN MÉTIER

INSTITUT POPULAIRE
DES METIERS DE L'INDUSTRIE, INC.
3291, BOUL. METROPOLITAIN, MONTREAL

- soudure électrique
- soudure au gaz
- soudure sur tuyaux
- débossage-peinture
- mécanique diesel
- électricité-auto
- dessin industriel avec spécialisation
- lecture de plans

COURS DU JOUR, DU SOIR, PAR CORRESPONDANCE

accès facile et stationnement
Renseignements sans engagement de 9 h. a.m. à 10 h. p.m.

Tél.: 722-1117

Apprenez l'électrolyse

Kree

L'épilation permanente des poils est en demande plus que jamais. Tout spécialiste en électrolyse se fait un revenu très élevé. La méthode Kree, de grande renommée, offre aux hommes et aux femmes une carrière des plus prometteuses dans ce domaine non encombré. Cours le jour ou le soir. Venez, écrivez ou téléphonez à 878-9791 pour obtenir notre brochure C, gratuite.

KREE INSTITUTE
SHELL TOWER BUILDING
1255 UNIVERSITY STREET
MONTREAL, CANADA

R-E-T-S

SPECIALITE EN TELEVISION ET ELECTRONIQUE INDUSTRIELLE

POUR INFORMATIONS:
ECOLE DE RADIO, D'ELECTRONIQUE ET DE TELEVISION

8607, BOULEVARD ST-LAURENT
TEL. DU. 1-6258

BROCHURE SUR DEMANDE

COURS INDIVIDUELS

Dessin des patrons, coupe, couture, chapeaux, charme, personnalité, mannequin, dessin artistique, peinture, art décoratif. Ecole Thérèse Gauthier, 4510 Delaroche. 527-1387.

APPRENEZ le métier de barbier, stable et propre. Coupe au rasoir. Ecole de barbier Gilbert, 7556 St-Hubert, 279-9112.

APPRENEZ métier de barbier, conditions avantageuses, succès assuré. Moreau's Barber School Inc., 1013 St-Laurent.

APPRENEZ métier de barbier. Ecole Labrosse, 3241 est, Ste-Catherine.

DACTYLOGRAPHIE, cours débutants, perfectionnement. Centre Moderne, Place Ville-Marie, 861-8484.

703 COURS FEMMES - FILLES

COURS IBM

Soyez modernes. Adoptez IBM
Inscrivez-vous dès maintenant aux nouveaux cours IBM sur machines IBM

Appelez 861-8484, écrivez ou visitez

MODERN TRAINING CENTRE
5 Place Ville-Marie — centre 315
EDIFICE IBM

DEVENEZ TELEPHONISTE

APPRENEZ MANIER TABLEAU PBX
Sur nos tableaux vivants, variés.
Prochains cours: 10 et 15 août.
Inscrivez-vous pour septembre.
ECOLE-TELEPHONISTE
MODERN SWITCHBOARD SCHOOL
4806 ST-DENIS — VI. 4-5671

COURS sténo-dactylo bilingue, en 3 mois. Jour, soir, 728-5087.

DACTYLOGRAPHIE, cours débutants, perfectionnement. Centre Moderne, Place Ville-Marie. 861-8484.

ECOLE GRANDMAISON, enseignons couture pratique et industrielle, jour, soir, 521-4981.

705 STUDIOS DE DANSE

COURS DE BALLET

Pour enfants, 3 à 10 ans. Début: fin d'août. 849-1596.

ECOLE DANSE "Suzanne" Cha Cha, tango, valse, etc. 2506 Rosemont — 279-3588.

708 COURS — INSTRUCTION

ANGLAIS, FRANÇAIS, ESPAGNOL, à partir de $1.25 l'heure Montreal Language School. 849-5871.

CONVERSATION ANGLAISE COURANTE, 48 HEURES, PRIVE. 727-5911.

COURS DE COMPTOMETRE, 3 MOIS, PRIVE. 727-5911.

DACTYLOGRAPHIE par correspondance, diplôme, seulement $30.00. Fournissons dactylo. 332-0044, 681-1434

ECOLE DE RATTRAPAGE ENRG.
Cours privés, mathématiques, physique chimie, cours soirs et samedi. 725-9903.

STENO-DACTYLO BILINGUE, EN 3 MOIS, PRIVE. 727-5911.

BOTTIN DES SERVICES

805 ENTREPRENEURS

A 521-0474, réparations générales. Spécialité plâtre, peinture, menuiserie, ciment. Immédiatement.

ABAISSEZ, A BAS PRIX, REPARATIONS GENERALES, PLATRE, STUCCO, CIMENT, BRIQUE, BLOC, MENUISERIE, PEINTURE, GYPROC, 669-2400.

ABAISSEZ prix réparations, brique, cheminées, plâtrage, stucco, trottoirs, hangars, balcons, Gyproc, joints, plâtre, feu. 527-3009.

A BAS PRIX: menuiserie, réparations brique, lever et redresser maisons, changer poutres, creuser caves. Expert fondation. Ouvrage garanti. 351-0970.

A BAS PRIX, réparations de tous genres, brique, blocs, stucco, plâtrage, trottoir, cheminée, ciment. 523-5892.

A BAS PRIX, peintre prendra contrat peinture générale, immédiatement. 522-7415.

A BAS PRIX, réparations, brique, menuiserie, peinture, ciment. G. Miron. 729-2411.

ATTENTION, réparation, rénovation, tous genres, prix raisonnable, estimation gratuite, 321-1597.

BAS PRIX, réparation générale, menuiserie, balcon, brique. Heure, contrat. 276-6791.

BRIQUE, pierre, joints, trottoirs, plastrage, cheminées, fondations, murs à l'épreuve de l'eau, creuser cave, construction cottages, duplex, menuiserie, balcons, chalets, soudure, compresseur, rénovations, commerciales, résidentielles, maintenance, garantie assurances, 388-2137.

LAVAGE mur à la machine, estimé gratuit, 661-4368.

MENUISIER, grande expérience, réparations, modifications, maintenance, finition sous-sol. 332-9386.

MENUISIER contracteur prendrait maison à construire, finition de sous-sol, réparation, maintenantce générale. 729-5645.

POUR REPARATION DE PLATRE, GYPROC, CIMENT. APPELEZ 259-3884.

REPARATIONS générales, ciment stucco, 722-0756.

TOUT ce qui concerne réparations, rénovations, construction neuve. 671-1091.

807 EXTERMINATION DE VERMINE

ABATTRE TOUS INSECTES, RONGEURS
Maison de confiance, établie depuis 1929. Des milliers de clients satisfaits. Ouvrage exécuté par des professionnels. Estimation gratuite. Ouvrage garanti, bas prix.
PROVINCIAL PEST CONTROL, INC.
Président: A. Lefebvre
932-5066

COQUERELLES, punaises, rats, souris, etc. Tout ouvrage garanti. Estimation gratuite, discrétion absolue, Maheu Extermination Enrg. 3128 rue Masson, 725-6489.

EXTERMINATION de coquerelles, punaises, rats, souris, tous autres insectes nuisibles. Ouvrage garanti. Estimation gratuite. A bas prix. Metropole Hygienic. 669-0951.

EXTERMINATION de rats, souris, coquerelles, etc., sans danger, sans senteur, sans sortir. Voiture sans annonce. Résultats garantis, satisfaction ou non-paiement. Service Sanitaire Hygiénique, 731-6149.

809 MENUISERIE — EBENISTERIE

ARMOIRES, finition de sous-sol, réparations générales. Résidentiel, Commercial, 272-1963.

BALCON armoire, cuisine, tous genres réparations, menuisier compétent, 525-8682.

COMPTOIR EN ARBORITE, CUISINES, SALLES DE JEUX; RENOVATIONS, COMMERCIAL. RE. 1-8036, 525-5164.

20 ANS d'expérience, estimation gratuite, rénovation cuisine, salle jeux. Références si désiré. R. Royer, 352-6178.

FAITES finir votre cave en salle de jeux attrayante, ouvrage de décorateur, prix raisonnable, termes si désiré. Information: 669-0926.

MANUFACTURE de meubles cherche partenaire actif en ébénisterie, cause maladie, du 2e partenaire. Se présenter à 3737 boul. Métropolitain est, chambre 103 ou écrire.

MENUISIER très expérimenté prendrait réparations générales et constructions neuves. 273-7103.

MENUISERIE générale, bas prix, spécialité finition de sous-sol, 725-5439.

MENUISERIE générale, fer ornemental, escaliers, balcons, portes, châssis. CL. 6-9190.

A-1 SALLE de jeux, cuisine rénovation. Viateur Hamelin, 6836 Delanaudière. 274-8520.

813 TAPIS

TAPIS AU PRIX DU GROS

Nous avons tous genres de tapis acrylan, nylon laine, viscose, broadloom, trylan. Posage feutre, foam posé par des experts. Allons à domicile, termes faciles, ouvert jusqu'à 10 h. p.m.
JARRY CARPET ENRG. — 721-6816
3209 JARRY EST

NETTOYAGE tapis à sec, ouvrage garanti, spécial 8 x 9, $3.99. 259-7074.

NETTOYEUR de tapis, prix raisonnable, estimation gratuite. 322-9302.

TAPIS DIRECTEMENT DE LA MANUFACTURE AU PRIX DU GROS. 3453 ST-DENIS. 844-8159.

815 PLANCHERS

A BAS PRIX
$3 et plus l'appartement, sablage sans poussière, estimé gratuit 522-6529.

ABSOLUMENT expérimenté, sablage planchers, bonnes conditions. Machines modernes, sans poussière. LA. 2-5823.

A-1 BAS PRIX, planchers sablés, fins, expérimenté. LA. 1-4585.

DONAT Nadon, établi 1921, pièces sablées, laquées, $8. Aussi finies plastique. Ouvrage garanti, 277-8020.

DUBE-NADON, appartements sablés, complètement finis, $8; imperméabilisés $10, spécialités finition Varathane, Fabulon, Raisonnable. CR. 7-8210.

$5 PAR appartement, Sablage planchers sans poussière. Ouvrage garanti. 255-5691.

817 PEINTURE

ACHETEZ bonne peinture, moitié prix $1.15 et plus le gallon. Livraison 6028 Papineau. CR. 2-4418.

VENTE SENSATIONNELLE
Milliers de gallons des meilleures MARQUES: Sherwin-Williams, Canada Paint, Martin-Senour, Lowe Brothers, gros. Livraison gratuite. 6210 Papineau, CR. 2-1033.

823 REPARATIONS DIVERSES

MATELAS, lits continentaux, bonne qualité: Simmons, Sealy, Serta, recouverts $9.75 et plus, service estimé gratuit. Boyer Limitée, 722-4625.

REPARATION de brique, blocs et pierre. Entre 6 et 8 heures le soir. L. Houle Construction, 725-6229.

829 COUTURIERES — TAILLEURS

COUTURIERE, tous genres d'altérations y compris la fourrure. Appointements 843-6135.

833 TRAITEMENTS DE BEAUTE

BIO-THERAPIQUE, capillicuIteur, facial, massage, cure d'amaigrissement, bain sauna, rayons ultra-violets. 679-5440.

NOUVEAU STUDIO DE PHYSIOTHERAPIE DU SUD, BAIN TURC INFRA-ROUGE. 676-3036.

835 GARDE-MALADES

AVEZ-VOUS BESOIN d'une garde-malade? Employez une infirmière pratique diplômée. Téléphonez au Registre 937-6328.

INFIRMIERE licenciée pour service de jour, demander Mme Tremblay, 255-4088.

837 GARDERIES

AHUNTSIC, garde enfants $1 heure, $6 jour, $30 semaine, pension 5 jours. 384-4321.

CHOMEDEY, prendrais enfants naissants à 10 ans, à la semaine, bas, cour fermée. 688-2442.

LAVAL-DES-RAPIDES, famille professeur européen, garderait un ou deux enfants. 663-4490.

STE-ROSE, enfants, 2 ans et plus, bons soins, 622-0673.

ACCEPTE enfants, 4 à 11 ans, à la semaine. LA. 1-3473.

ACCEPTERAIS enfants, cour, salle d'amusement, près école, prix raisonnable, 321-9629.

ACCEPTERAIS enfants, écoliers de préférence, lits simples, bonne nourriture. 271-6177.

ACCEPTERAIS enfants en pension, bons soins, bonne nourriture. 524-7610.

ACCEPTERAIS enfants tous âges, pension à l'année. 254-5735.

ACCEPTERIONS 2 enfants, 3-5 ans. Foyer moderne. Bons soins. $15. Semaine 5 jours. 255-7974.

AGREABLE foyer, bons soins, jeunes enfants, bas, prix raisonnable. 526-7653.

AIMERAIS prendre enfants naissants à 6 ans, jour, semaine. 844-3537.

BEBE naissant, semaine, vêtements et lit fournis. 389-0418.

BONNE famille prendrait enfants d'âge scolaire, bons soins. 722-0495.

GARDERAIS enfant, $10 par semaine. 7254514.

GARDERAIS ENFANTS A LA MAISON, 271-2318.

GARDERAIS enfants 3 à 6 ans, lundi au vendredi, district Côte-des-Neiges. 739-2819.

GARDERAIS enfants 5 jours semaine. Bons soins, bonne nourirture. 667-1297.

GARDERAIS enfants chez moi, 5 jours par semaine. Coin Bélanger et Louis-Hébert. 728-7431.

GARDERAIS enfants, à la journée ou semaine, cour. 524-2494.

GARDERAIS bébés naissants-3 ans, filles mères bienvenues, références. 735-3380.

GARDERAIS enfants à la journée ou à la semaine. 727-5610.

GARDERAIS 2 enfants en pension. Lundi au vendredi. 288-4369.

GARDERAIS enfant, en pension à la semaine. 272-7246. 7457 Châteaubriand.

GARDONS bébés naissants à 2 ans. Puéricultrice dipl-mée, médecin. 323-2025.

IRAIS garder ou garderais enfants, jour, soir, fin de semaine. 721-5638.

PRENDRAIS enfant pension, 2 ans 6 ans. 676-2721.

PRENDRAIS enfants pension, chambre seule, grande cour, Vimont, 667-7869.

PRENDRAIS enfant naissant à la semaine. 271-7071.

PRENDRAIS enfant 4 mois à 1 an, $10 semaine. 526-6113.

839 HOPITAUX PRIVES

REST HAVEN, maison de convalescence et de repos, sonns de gardes-malades. 99 Pointe-Claire, Pointe Claire, 695-3561.

845 REMBOURREURS

A BAS PRIX chesterfield rembourré chaises cuisine $4. Rembourreur Phillips RE. 3-0123, 9 à 9 hres.

LEGAULT REMBOURREUR
Enregistré, spécialiste chaises chromées, chesterfields. Estimation, livraison gratuites. RA. 7-3148; soir DU. 1-1743.

REPARATIONS chaises cuisine, chesterfields, têtes de lits, estimé gratuit. 24 heures par jour. Ouvrage garanti. 527-1718.

851 CAMIONNAGE — TRANSPORT

APPELEZ TRUDEAU TRANSPORT GENERAL
Déménagement, ville, campagne. Spécialité, poêle, réfrigérateur, entreposage. LA. 1-7535.

APRIL TRANSPORT, déménagement Montréal, Québec, Ontario, Nouveau-Brunswick. LA. 2-7330.

A BAS PRIX, prendrais déménagements toutes heures, hommes compétents. LA. 7-2233.

A BAS prix, déménagement toute heure, ville, campagne, assurance complète. Pour information, 254-4149.

A BAS PRIX, déménagements, jour, soir, Marcel Martin Transport, 727-2805.

A BAS PRIX, ferais déménagement, homme expérimenté. Ouvrage garanti, 255-7657.

851 CAMIONNAGE — TRANSPORT

A BAS PRIX, déménagements, toute heure, ville, campagne, assurance, 727-2648

A BAS prix, déménagements, jour, soir. Ouvrage garanti. 521-1993.

BAS PRIX, Claude Transport. Déménagement assuré, local, longue distance. 256-3822.

BAS prix, déménagements assurés, toutes heures, hommes compétents. 279-2527, 276-9296.

853 TENUE DE LIVRES RAPPORTS D'IMPOTS

COMPTABILITE, rapports divers, 25 ans expérience, références. G. Beliveau, 389-8728.

855 ASSURANCE

ALLSTATE

Compagnie d'assurance, 9 agents autorisés à votre service. Tous les genres d'assurances, scooters et jeunes chauffeurs inclus. 254-7571.

Le fameux Anti-vol Verdier

EN SPECIAL POUR $59.95
747-6515

A.A.A. Assurance auto, 12 versements. Acceptons cause boisson, accident, 1ère licence, permis suspendu. LA. 6-5557. Soir: FE. 4-3001.

859 CARTES PROFESSIONNELLES

CHOQUETTE STANISLAS, maladies vénériennes, syphillis, gonorrhée — 2260, boul. Pie IX, CL. 5-9989.

J.-F. ROCHELEAU, maladies de peau, génito-urinaire, maladie des organes. 3431, avenue Laval, 288-2424.

INSTITUT MEDICAL, psychologique, désordres psychologiques sexuels, nerveux. 112 ouest, boul. St-Joseph. 272-3335.

VÉHICULES-MOTEUR

919 AVIONS

AVION demandé, Piper Cub, en bonne condition, 200 à 300 heures sur le moteur. 683-3047.

SEA-BEE modifiée. Maurice Savaria, 861-2117 ou Lac L'Achigan, 224-4334.

921 BATEAUX — MOTEURS YACHT

BATEAUX A VENDRE

PAR MANNING MARINE LTEE, DIVISION DE LA MARINA, DU LAC DES DEUX MONTAGNES
1460 BORD-DE-L'EAU
STE-DOROTHEE
PROVINCE DE QUEBEC — 689-1344

BATEAUX NEUFS

24 pieds Owen Express Cruiser, moteur 150 H.P. Mercruiser inboard, outboard.
20 pieds Owen XL-20, Runabout en fiberglass, inboard, outboard.

BATEAUX USAGES

30 pieds Owen Cruiser, 2 moteurs Flagship 185 h.p., équipé.
27 pieds Cruiser, moteur intercepteur, 6 cylindres, 100 H.P. inboard, outboard.
22 pieds Shepherd Runabout, moteur Gray Marine, 280 H.P.
19 pieds Shepherd Runabout, équipement complet, moteur Gray 225 H.P.
19 pieds Chriscraft, Runabout, 140 H.P.
16 pieds Turbo-Jet, 105 H.P.
16 pieds Turbo-Jet, 170 H.P.
7 pieds Dinghy, fiberglass.

SAMEDI, JUSQU'A 3 HEURES

AUBAINE. Il faut vendre, cause déplacement, yacht à cabine 30', Express, 290 h.p., tout équipé. 453-4560.

BATEAU coque 16', moteur 35 forces, équipé, $600., 254-8946.

CHRISCRAFT, cuiser Ranger, 25 pieds 1965, 80 heures marche. CR. 4-2942.

ENTREPOSAGE d'hiver, épreuve du feu, bateaux à voiles, à moteur. 2601 St-Joseph, Lachine. 634-2232.

"PHANTOM" électrique neuf, moteur hors-bord, moteur pour la pêche, fonctionne batterie de 6 ou 12 volts; pesant 7½ livres, tout garanti, prix spécial $39.50; "Mighty-Mite", "Neptune", neuf, 1.7 c.v. pesant 17 livres, prix régulier $129.50, réduit à $99.50; "Clinton", neuf, 5 c.v., avec réservoir à part, prix rég. $199.50, réduit à $159.50; International Firearms, 1011 Bleury, UN. 1-2437.

LAKEFIELD 14', Evinrude 25, contrôle avant, 2 réservoirs, remorque, tout équipé, $400. Faut voir. 669-4113.

LOUEZ moteurs, 5½ forces. Après 5.30 heures: 8340 Drolet, 388-8751.

MOTEUR Evinrude 18 forces, usagé, parfaite condition. Aubaine. RA. 2-9637 soir.

MOTEUR 7½ FORCES, BONNE CONDITION, $110. 352-8357.

MOTEUR in-board, 6 cylindres, complet, avec transmission et hélice, marque Gray, St-Rémi, 454-2276.

MOTEUR 3 forces, West Bend, état de neuf, $90. 525-5124.

VOILIER "Y"-FLYER, 18', BONNE CONDITION. 655-8911.

YACHT 16', moteur 40 forces, électrique, Rosemère. Tout équipé. 625-1136.

925 MOTOCYCLETTES — SCOOTERS

Yamaha - Vespa - Triumph
DAYTONA

1743 ST-JACQUES OUEST
Et à Chomedey
3932 BOUL. ST-MARTIN
AUCUN DEPOT REQUIS
LIVRAISON IMMEDIATE

HONDA 1966, modèle 65, RA. 1-8062.

LAMBRETTA, Honda, B.S.A., assortiment complet, 10% comptant. Assurance disponible, ouvert jusqu'à 7:00 jeudi, vendredi 9 heures. Deshaies Cycle, 4826 St-Denis. 842-1458. 925—

LAMBRETTA, tout équipée, parfaite condition. Prix à discuter. 667-1664.

POUR UNE bonne Honda ou une motocyclette usagée voyez Honda City Ltd., 4257 ouest, Ste-Catherine 932-7744.

SACRIFIERAIS BSA 650, $500, besoin argent, 351-0453.

SCOOTER Lambretta, 150 c.c. 64, équipé, parfait état, 739-4450.

SCOOTER Honda 1966, modèle 90 c.c. Parfait ordre, $325. 321-7395.

VENTE fin saison, motos Honda usagées, très bas prix, venez nous voir le plus tôt possible. Au Village du Honda, 8875 Lajeunesse. 388-0035, 389-1651.

YAMAHA 65, 125 cc. Informations: 740 Querbes.

927 ROULOTTES

A VENDRE, roulotte Canadian Star, grandeur 10 x 40. Equipement complet. S'adresser à Saint-Lin, R. Latendresse. Tél. 223-2538.

LOCATION disponible, réservez maintenant, prix rédit, fins semaine. 366-1678, 366-6960.

LOCATION et vente roulottes de voyage. Pour informations, O. Sélesse, 11195, boulevard Gouin est, 665-6556.

LOUERAIS tente remorque usagée, semaine, fins semaines, aussi vendrais, couche 6, $349 à $449. 259-3131.

MAISON mobile 1964, 50 x 12, bonne condition, 653-4053.

ROULOTTE 38 x 10, ameublement en échange ou non, 654, 11ième Ave, nord, St-Antoine des Laurentides.

ROULOTTE de voyage Citation, 15'10", avec équipement, 3 mois d'usure, s'adresser 1685 Louise, Chomedey, 669-7612.

ROULOTTE meublée, 55 x 10, "Richardson" 3 chambres, salon, cuisine, information M. Yves Desjardins, Parc Richelieu, Pointe-aux-Trembles.

ROULOTTES neuves, 15 pieds, Rocket Classic, avec poêle, réservoir à eau, 12 volts, rideaux, etc. Sacrifierais $1,528. 688-0440.

927 ROULOTTES

GRANDE VENTE

Roulottes usagées de 15' et 17' pieds, prix à partir de $850.
Gratis aux 10 premiers clients: 2 crics stabilisateurs ou 2 rétroviseurs d'une valeur de $15.95. Quantité limitée.

MONTREAL TRAILER RENTAL INC.
5833 BOUL. TASCHEREAU
VLILE BROSSARD

TENTE remorque 6 x 7, $200. Bel état. 1869 Sicard.

TENTE-ROULOTTE, 16 x 6, (ouverte) très propre. Inf.: 6587, 44e Avenue, Rosemont, après 5 heures.

VOYAGES-VACANCES. Réservez maintenant roulottes neuves, 15', 17', pour vacances d'été. 676-4525, Trailer Ville Park & Sales, route 9, 3850 Sir-Wilfrid-Laurier, St-Hubert.

931 ACCESSOIRES D'AUTOS, CAMIONS

RENAULT Gordini, vendrais par morceaux, bon marché, 276-3519.

PIECES MONARCH 1959, A VENDRE, 721-2705 SOIR.

PIECES usagées ou reconditionnées, pour toutes les marques d'automobiles, 256-1223.

SPECIALITE transmission automatique moteurs reconditionnés, pièces de carosserie. Tél. CL.6-6096.

934 AUTOBUS A VENDRE

AUTOBUS neufs et usagés, scolaires Van Wilson neufs, 60, 66, 72 passagers. GMC et Ford. "Brills Inter City" Canadian Car. Prix exceptionnels. Autobus Travelside Ltée. 5500, 60e Rue (Boul. Dagenais) Laval-Ouest, Ville Laval. 627-4201 (4 milles sortie 10 autoroute Laurentides).

AUTOBUS d'écoliers Econoline Ford, 15 passagers. 6655 boul. Métropolitain est.

PERTE contrat, autobus écoliers, 48 passagers, G.M.C. 1965. Vendrais balance paiements. Poisson, Waterloo, 539-2312.

VOLKSWAGEN autobus 1960, radio, chaufferette à gaz, très bonne condition, $50. comptant. Balance 30 mois 273-4211.

936 CAMIONS A VENDRE

AVIS
CONTRACTEURS SANITATION

A VENDRE 6 CAMIONS SANITAIRES 16½ VERGES, TYPE LOTO-PAC
PARFAITE CONDITION, MONTES SUR INTERNATIONAL
OCCASION UNIQUE DE VOUS PROCURER MACHINERIE DE CHOIX A PRIX MODIQUE.
CONTACTEZ

UTILITES SANITAIRES DE HULL
JOUR 771-6492 SOIR 777-8717

AUBAINE, 10 camions, toutes sortes, 1960-66. 727-2805, interurbain: GE. 8-2252.

2 CAMIONS Ford, 5 tonnes avec dompeuse, 1 camion Ford, 10 roues, 1 saleuse, 2 charrues à neige, 1 aile de côte. S'adresser à Lionel Chevrette, St-Hugues, Co. Bagot, tél. 52.

CAMIONS ½ à 5 tonnes, Metro, pick-up, van. Georges Robert Auto, 5870 St-Laurent.

CAMION G.M.C. 3 tonnes, 1956, en bonne condition, avec boîte déménagement. 727-7660, soir.

CAMION GMC 1960, 3 tonnes, spécial, dompeuse, 4 pneus neufs, moteur remanufacturé, peinture neuve, prix spécial, $975. 581-0781.

CAMION 1 tonne, Mercury 1951, bon mécanisme. 274-6840.

CAMION FORD, 1958, ½ TONNE, 255-8159.

CAMION à vendre avec contrat, rapporte $163. par semaine. 677-3439.

CHEVROLET ½ Pick up 1962, bonne mécanique, $550. Ford ½ tonne Pick up 1962, propre, aucune réparation à faire, $650. Particulier. 544 boul. des Laurentides, Pont-Viau.

CHEVROLET Van 1964, ½ tonne, comme neuf. Original 13,000 milles. VI. 4-2689.

CHEVROLET panel 1962, ½ tonne. Meilleure offre acceptée. 4460 ouest, Ste-Catherine, ou tél. 935-2000.

CHEVY VAN 65, VRAIE AUBAINE. PARTICULIER. 642-2335.

FARGO, 3 tonnes, 1956, dompeur, excellente condition, particulier, termes. 352-4410.

G.M.C. 1964, 10 roues, dompeuse parfaite condition, 626-6197.

INTERNATIONAL 1961, Metro, parfaite condition. Aubaine. 4369 Clark.

JEEPS, neufs et usagés, charrue et winch. Georges Robert Auto, 5870 St-Laurent.

MERCURY 58, tracteur, freins à l'air, en parfaite condition. 5 tonnes. DU. 9-9331.

PICK UP International ¾ tonne, peinture neuve, termes acceptés. 526-5551.

RENAULT 1962, 33,000 milles, bon pour livraison, autobus scolaire. 389-1124.

938 AUTOS — CAMIONS DEMANDES

ON DEMANDE IMMEDIATEMENT
100 BONNES AUTOS USAGEES

NOTRE STOCK D'AUTOS USAGEES EST TERRIBLEMENT BAS. NOUS PAIERONS "LES PLUS HAUTS PRIX" POUR DES AUTOS PROPRES DE MODELES RECENTS. OBTENEZ-EN PLUS D'ARGENT EN L'APPORTANT CHEZ

DECARIE MOTORS LTD.
AUTOROUTE ET METROPOLITAIN
334-9911

ACHAT COMPTANT AUTOS '55 A '64 Vente à termes, échanges acceptés. 8245 HOCHELAGA, CL. 6-6096

ACHETERAIS auto particulier, 59-66. Paierais comptant. M. Bourget, 522-7496.

ACHETONS autos, payons plus haut prix comptant. 526-5532.

ACHETONS comptant; vendons autos usagés, 819 Rachel est. LA. 2-1196.

CHARS, CAMIONS, TOUTES SORTES DE METAUX DEMANDES POUR LA SCRAP. 10,171 PELLETIER, MONTREAL-NORD. DA. 1-4820.

940 AUTOS A VENDRE

A.A.A. Assurance-auto, 12 versements. LA. 6-5557, soir: FE. 4-3001.

A $65, au choix, tel quel, Meteor 1967, Vauxhall 1960, Plymouth 1956, Chevrolet 1956, Buick 1955. 5860 Papineau.

A PARTICULIER, Pontiac 63, Strato Chief, 2 portes, radio, très propre. Faut vendre. 667-1454, soir.

A QUI LA CHANCE Cadillac convertible de ville 1966, comme neuf, prix d'aubaine. Soir après 9 p.m., 334-7351.

AUBAINE: Chevrolet 63, parfaite condition. $950. 1260 boul. Gouin. 331-4140.

AUBAINE, Pontiac station wagon 1959, très bonne condition, $275. Ou meilleure offre. 521-7613, 5370, Delanaudière.

AUBAINE, Pontiac 1959, 6 cyl., Laurentian, sedan, automatique, équipé, propre, particulier. Offre raisonnable acceptée, 728-4263.

AUBAINE, particulier, vendrait pour balance prix de vente, 1965 Rambler, américain, parfaite condition, équipée. CR. 7-1710.

AUBAINE, Dodge 62, bonne condition, offre raisonnable acceptée. Raison, automobile fournie par compagnie. 376-1156.

ACADIAN 1962, automatique, bonne condition. 256-5156.

AUSTIN "1100" 1964, bon état. Particulier. Après 6 heures, 255-2965.

AUSTIN 850 1962, propre, en très bonne condition, $250. Après 6.30, 259-3643.

1961 AUSTIN 850, PEINTURE NEUVE, BONNE CONDITION. $175.
1961 VAUXHALL, POUR LES MORCEAUX $50.
M. J. BOUCHER, LA. 1-8603.

BARRACUDA 1965, automatique, balance de garantie, 32,000 milles. Raisonnable. 527-9861.

940 AUTOS A VENDRE

DODGE POLARA 66
$2,395

(GROS MODELE) 4 PORTES DE LUXE SEDAN, PRIX SPECIAL LIVRE A VERDUN, $245 COMPTANT OU VOTRE ECHANGE, 36 MOIS FINANCE PERSONNELLE A 7%. GARANTIE CHRYSLER 50,000 MILLES.

PAGE & FILS LIMITEE
3350 RUE WELLINGTON, VERDUN
APPELEZ IMMEDIATEMENT
PO. 6-3571

AUCUN COMPTANT
PONTIAC PARISIENNE 1965
Convertible, équipé au complet
L. CARDINAL — 844-4446

AUCUN COMPTANT
1964 OLDSMOBILE
2 portes hardtop, tout équipé
L. CARDINAL — 844-4446

BEAUMONT Acadian 1962, automatique, 6 cylindres, 2 portes, excellente condition, $600, cause départ. 677-3038.

BEAUMONT 1966, 4,000 milles, V-8, 4 portes hard top, $2500. 334-7620.

BUICK Le Sabre 1962, 4 portes, équipée, bien propre. Jour 279-8635, soir 625-9455.

BUICK, convertible, 1955, automatique, très propre. Robert Bleau, 10,261 Bruchési.

BUICK, 1960, Ford, 1958, bonne condition. Aubain. Terrebonne, interurbain. 477-5218.

BUICK 1965, 2 portes, hard top, vitres électriques, toit de vinyle, radio stéréo, sacrifiera $2,850.

Ford 1965, X-L, sièges baquets, convertible, $2,695.
1965 Météor convertible, sièges baquets, vrai bijou, $2,650.

AUCUN COMPTANT REQUIS
J. G. TESSIER AUTO
5600 BOUL. METROPOLITAIN
254-7505

BUICK spécial, station-wagon, 1963, 8 cylindres, automatique, radio, voiture impeccable, $100 comptant, balance 30 mois. 273-8808.

BUICK 1965, hard-top, 2 portes, Le Sabre, moteur spécial, servo-freins, servo-direction, radio. Voiture originale. Accepterais échange. M. Normand, 739-4735.

BUICK LeSabre, 1962, tout équipé, très propre. 937-7411.

CADILLAC Brougham 1965, comme neuf, prix $10,400 pour $5,700. 2895 Rouen, 522-4949, soir 728-5907.

CADILLAC Eldorado 1959, décapotable, tous servos, mécanique en parfait état, peu de parcours, pas de rouille, très peu de dommage sur l'aile arrière. Dois vendre, $675. 725-7825.

CADILLAC 1957 Fleetwood, 4 portes, hardtop, équipé, était de salle de montre, pneus neufs, moteur et transmission remis au point, parcours 1,000 milles. Un seul propriétaire depuis l'origine. Faut vendre, $550. Accepterai toute offre raisonnable. 273-5603.

CADILLAC Sedan, hardtop 1962, tout équipé, bas millage, un seul propriétaire. Toute offre raisonnable acceptée. Echange et finance acceptés. Appeler Bob Charlebois, 489-3833.

CADILLAC 1962, hardtop, 4 portes, 40,000 milles original, à vendre cause de mortalité. Demandez René Germain, 842-2032.

CADILLAC 1961, hardtop, 4 portes, tout équipé, très belle voiture. $100 comptant. Balance 30 mois, 273-8808.

CADILLAC 1962, sedan de ville, très bon état. Raisonnable. 937-7411.

CHEVELLE 1964, sedan, comme neuve, bas prix, financerais. 5860 Papineau, 276-5519.

CHEVROLET 1958, très propre, moteur de Corvette 1962, transmission au plancher. Différentiel barré. 376-3957, après 5 h.

CHEVROLET Biscayne 1964, 4 portes, 6 cylindres, sedan, très propre, tout équipé, $2,000., 631-8783.

CHEVROLET 60, Belair, hardtop, en très bonne condition, radio, pneus, moteur neufs, particulier. Appeler 669-4857.

CHEVROLET 1959, $125. 5100 Parthenais, appt 7.

CHEVROLET 1964 Impala, hardtop, tout équipé, un propriétaire, 526-5551.

CHEVROLET 1958, convertible, moteur 348, standard. 728-6848.

CHEVROLET 1959, 6 cyl. standard, radio, très propre $225. 728-0933.

CHEVROLET 59 coach, 6, standard, radio, très propre. Mécanique A-1, $50 comptant. Balance $20 par mois. 384-3810.

CHEVROLET 1957, convertible, siège baquets, transmission plancher, moteur 327, 2-4 barils. 2286 Trépanier, Vimont. 663-4242.

CHEVROLET Impala 1963, 8 cylindres, servo-freins, servo-direction, hardtop. 627-3121 ou 473-0234.

CHEVROLET 1958, RECONDITIONNE A NEUF, 352-9087.

CHEVROLET 1962, automatique 6, très bonne condition, $299. 4369 Clark.

CHEVROLET 1955, bonne condition, $150. 322-7202 après 7 heures.

CHEVROLET 63 coach, 6, automatique, comme neuve, 32,000 milles. Vrai bijou, $75 comptant ou échange. Balance 30 mois. 384-3810.

940 AUTOS A VENDRE

AVIS PUBLIC
Agent d'affaires et de finance

Vous offre des autos saisies et de banqueroute de toutes sortes, avec garantie complète. Termes faciles. Voitures entreposées.

Exemple: Voici ce que nous vous offrons avec un bon crédit et $10 comptant.

	PAR MOIS
64 PONTIAC HARDTOP	$37
64 COMET, TOUT EQUIPE	$31
62 FORD GALAXILE '500'	$33
62 CORVAIR, AUTOMATIQUE, RADIO	$33
61 CHEVROLET CONVERTIBLE	$27

Bureau ouvert tous les jours jusqu'à 8.30 P.M., samedi 3 P.M. à

400 BOUL. ST-JOSEPH 849-9461
(COIN ST-DENIS)

AUCUN COMPTANT
1966 VIVA
NEUF
L. CARDINAL — 844-4446

AUCUN COMPTANT
1965 FORD
Coach, 8 cylindres, équipé.
L. CARDINAL — 844-4446

CHEVROLET 1963, STATION WAGON, AUTOMATIQUE. POUR INFORMATIONS: 521-4046.

CHEVROLET Impala 1959, V-8, hard top, tout équipé, bas millage, propre. Particulier. Offre raisonnable accepté, 728-4263.

CHEVROLET 1965, Biscayne, sedan, blanc, peu de millage. G. Bélanger. 937-3561.

CHEVROLET sedan 1964, 6, automatique, très propre. Conditions faciles. Florian Roy Automobile, 1656 Bélanger. 728-4557.

CHEVROLET 1963 Sedan, automatique, radio, servo direction, Florian Roy Automobile, 1656 Bélanger, 728-4557.

CHEVROLET 62, sedan, automatique, $875. 3705 Dickson, 256-0267.

CHEVROLET 1960, Biscayne, sedan 6, manuelle, propre, bonne condition, 674-4757.

CHEVROLET 1963, décapotable, servo-freins, servo-direction, radio, V-8, très bonne condition. Aubaine. Soir, 747-6911.

CHEVROLET 1960, automatique, bon mécanisme, particulier, prix $375. 387-8534.

CHEVROLET Nomad 1960, st-wagon, tout équipé, avec air conditionné, repris de finance, sacrifierai $100 comptant. Balance 30 mois. 273-8808.

1964 CHEVROLET Impala équipé, excellente condition. 523-1166.

CHEVROLET 1960, automatique, très bas millage. 523-1166.

CHEVROLET 1961 Impala, 4 portes, hardtop V-8, automatique, servo frein, servo direction, radio. Comme neuf. 681-1636, M. Corriveau.

CHEVROLET Impala 1959, hardtop, 2 portes, automatique, 6 cylindres. Un bijou. $50 comptant, balance 30 mois. 273-4211.

CHEVROLET 1962, 2 portes, 8 cylindres, automatique, radio. Faut voir. $50 comptant, balance 30 mois. CR. 3-4211.

CHEVROLET 1960 2 portes, automatique, aucun comptant, $22 par mois. 725-1817.

CHEVROLET 1963 aucun comptant, très peu de parcours, peinture originale, $1165. Termes faciles. 274-4491.

CHEVROLET 1965, Super Sport hardtop, sièges baquets, transmission automatique au plancher, seulement 14,000 milles, garantie auto neuve. Léger comptant, termes faciles. 274-4491.

CHEVROLET convertible 1963, 8 cylindres, automatique, tout équipé, $100 comptant, balance 30 mois. CR. 3-4211.

PONTIAC 1962 Parisienne convertible. Aucun comptant. $38 par mois. 725-1817.

PONTIAC 1962, aucun comptant, très peu de millage, carrosserie et mécanique en très bon état. $1075. Termes faciles. 274-4491.

CHRYSLER 1961, 2 portes, hardtop, un propriétaire, particulier, termes. 352-4410.

CHRYSLER 1961, 4 portes, hardtop, équipé, bonne condition. Particulier, 729-7783.

CHRYSLER Imperial Crown coupé, démonstrateur, complètement équipé. Accepterais échange. 861-2117.

CHRYSLER 1963, New Yorker, 4 portes, hardtop, 47,000 milles, équipé au complet, $1,800. Soir: CR. 7-5746.

CHRYSLER 1963 hardtop, bonne condition. 259-8609.

CHRYSLER 1957, en bon ordre, bons pneus, assez propre. 727-5634.

CHRYSLER New Yorker 1964, 4 portes, hardtop, avec balance de garantie Chrysler. Demandez Philippe Michaud, 842-2032.

CHRYSLER 1965, modèle 300, 2 portes hardtop, avec balance de garantie Chrysler. Demandez Philippe Michaud, 842-2032.

CHRYSLER New Yorker 1966, 4 portes, hardtop, 7,000 milles original, une valeur de $6,200, aucune offre raisonnable sera refusée. Demandez René Germain, 842-2032.

CHRYSLER 1961, 2 portes hardtop, comme neuf. 523-1166.

CHRYSLER Windsor, 2 portes, hardtop 1965, tous servo-mécanismes, prendrais échange. Balance de garantie transférable. MU. 1-1636, M. Corriveau.

CITROEN 63, Ami 6, sedan 4 portes, propre, téléphone. 634-9974.

CITROEN 1966, Ds21, automatique, servo-freins, servo-direction, 4,100 milles, vieux de 6 mois, 1½ an de garantie, parfait état, a coûté neuf $5,000. Accepterais meilleure offre. 866-3652.

Haute couture
LA PRESSE

423—Cette robe sophistiquée siéra tout à fait aux soirées empreintes d'un certain exotisme. Les lignes du drapé sillonnent la robe, du corsage du bas de la jupe. Tailles: 12-14-16-18-20. La taille 12 ans requiert 4 verges de tissu de 45" de largeur. Prix $1.00.

N.B.—On peut se procurer ces patrons en écrivant au bureau de LA PRESSE, incluant mandat ou bon de poste. LA PRESSE n'est pas responsable des lettres non reçues.

940 AUTOS A VENDRE

CHRYSLER 1966

$3,495

Sedan 4 portes, tout équipé, "power-steering" power-brake" etc. Garantie Chrysler 50,000 milles. Echange et terme acceptés.

PAGE & FILS LIMITEE
3350 RUE WELLINGTON, VERDUN
APPELEZ IMMEDIATEMENT
PO. 6-3571

CITROEN, 1962, à vendre, 676-3068.

CITROEN DS 19 1963, état immaculé, entretenue par Citroen. 933-8783.

COMET 1964, 4 portes, V-8, automatique. F. Garceau, soir : 861-2671.

COMET 1965 DE LUXE, 404, AUTOMATIQUE, ACCESSOIRES ET EXTRA, 6,000 MILLES. MALADIE. RA. 2-3129.

COMET 64, convertible, V-8, servo-freins, servo-direction, radio. Tout électrique, très propre. 681-1636, M. Corriveau.

COMET 1966, 6 cylindres, sedan, radio, automatique, millage 6,800. Garantie d'auto neuve, gris argent. Appeler le soir. 489-3839, M. Gauthier.

COMET convertible 1963, excellente condition. Appeler M. Cournoyer, 489-3838.

COMET 1962, sedan, 4 portes, 6 cylindres, automatique, radio, voiture A-1, $50 comptant, balance 30 mois. CR. 3-4211.

COMET 1963, coach, automatique, radio, bonne condition, financerais. 276-5519, 5860 Papineau.
CONSUL 1961, très bonne condition, informations 866-1274.

CONTINENTAL Sedan 1964, garantie comme neuf, millage 16,000 milles, sacrifiera $3,850.

AUCUN COMPTANT REQUIS
J. G. TESSIER AUTO
5600 BOUL. METROPOLITAIN
254-7505

CONVERTIBLE, Chevrolet 1961, Impala, V-8, équipée au complet. Bas millage. Très propre. Aubaine, $75 comptant. Balance 30 mois. 384-3810.

CONVERTIBLE Mercury 1964, Park-Lane, sièges baquets, transmission automatique au plancher, vitres électriques, etc. 521-7746.

CONVERTIBLE, Oldsmobile 1959, Super 88, équipé, bien propre, 43,000 milles, particulier, offre raisonnable acceptée. 352-6834.

CONVERTIBLE Ford 1962, automatique, radio, peinture originale blanche, comme neuf. Florian Roy Automobile. 1656 Bélanger. 728-4557.

CONVERTIBLE Chevrolet 1961, moteur (409) Impala, bas milage, léger comptant. Possibilité de paiements, M. Normand. 739-0773.

CONVERTIBLE Pontiac 1962, V-8, automatique, servo frein, servo direction, radio. Etat exceptionnel $50 comptant. Balance 30 mois. M. Normand 739-4735.

CORVAIR 1965, automatique, 14,000 milles. Particulier, $1,900. 679-4022.

CORVAIR Monza 1962, très propre, automatique, radio, bas millage, $725. 4899, 5e Ave Rosemont, 522-4468.

CORVAIR Monza 1962, sedan, standard, radio, ceintures. $750. 272-5408.

CORVAIR 700, sedan, automatique, radoi, très propre. Particulier, 669-4952.

CORVAIR 65, Monza, hardtop, 2 portes, automatique, équipée, 16,000 milles, bonne condition. 733-6387.

CORVAIR Monza 1961, dame propriétaire, automatique, 389-0752 le soir.

CORVAIR 1961, très propre, un seul propriétaire. 727-4011, 256-7364.

CORVAIR 1961, automatique, pneus neufs, propre, dame, privé, $575, 681-0419.

CORVAIR Monza 1962, sièges baquets, 4 vitesses au plancher, garantie 100 p.c. sur moteur neuf. Aucun comptant. 725-1817.

CORVAIR 1962, Monza, coupé, sièges baquets, transmission au plancher, intérieur fini cuirette rouge et extérieur rouge. Presque neuve. Aucun comptant. $36 par mois. 274-4491.

DAME vendrait Pontiac Stratochief 1963, V-6, très propre. RA. 5-9604.

DAME vendrait Corvair 1961 automatique, comme neuf, bas millage. 279-6019.

DAME vendrait Envoy 1961, comme neuf, jamais conduit hiver. 273-5668.

DESOTO 60, automatique, radio, 4 portes, particulier, $800. 524-8434.

DODGE 1965, Polara, 4 portes, hardtop, entièrement équipée. Seulement 13,000 milles. Balance garantie transférable jusqu'à 50,000 milles. 681-1636, M. Corriveau.

DODGE 1963, balance finance $950. Aucun comptant, seulement à continuer les paiements $39 par mois, avec police garantie 100% pour 12 mois. 274-4491.

ENVOY deluxe, 4 cylindres, bon état. 627-3121 ou 473-0234.

ENVOY Spécial 1964, 11,000 milles, faut vendre. 625-3233.

EPIC 1965, 13,000 milles, $1,000, après 4.30 p.m. 935-6157.

FALCON 1964, hardtop, V-8, automatique, en bon état, offre raisonnable acceptée, 631-5581; poste 19, jusqu'à 4 p.m. John.

FALCON 1962, état neuf, 16,000 milles. 725-1355.

FALCON, Station-wagon 1962, automatique, radio. Financerais. 276-5519. 5860 Papineau.

FALCON sedan 1965, 6 cylindres, automatique, radio, à vendre, cause maladie. Demandez Philippe Michaud, 842-2032.

FAUT vendre, Studebaker 1965, bon état. Faut voir, aubaine. 321-2749.

FIAT 1500, convertible, sport 1966, blanc, comme neuf, G. Bélanger, 937-3561.

FORD 1965, convertible, 6,000 milles, un propriétaire, comme neuve, équipement complet, vitres électriques. $2,650. 486-4605.

FORD 1960 Fairlane, automatique, mécanisme, carrosserie parfaite condition. Particulier. 381-6320.

FORD 1960, parfait état. $25. comptant, $26. mensuel. 645-3142.

FORD 1960, familiale, 2 portes, équipé, radio, excellent état, 6 cylindres, automatique. $375. 273-5603.

FORD '60 parfait état, $25, comptant, $26. par mois. 645-3142.

FORD Thunderbird 1962, landeau, en très bonne condition, millage 25,000 milles, mécanique parfaite, valeur de $1995, laisserais aller pour $1925 pour me débarrasser, 274-4491.

FORD 59, Comet 61, radio, parfaite condition. 669-5793. 667-7255.

FORD Galaxie Excel, 1965, 2 portes hardtop, 5,000 milles, comme neuve, 1919 Plessis, aubaine, 524-3515.

FORD FAIRLANE 500, 1958, 2 PORTES, HARDTOP. 389-6042.

FORD 1960, automatique, aucune offre refusée, $25 par mois. 526-5551.

FORD 1957, automatique, 6 cylindres, radio, parfait ordre, propre, $195. 665-2357.

FORD convertible, Excel 1964, complètement automatique, à prix fantastique, suis forcé de vendre. Fernand, 937-4064.

MOTEURS RECONSTRUITS

Vendus et installés par une maison responsable en qui on peut avoir confiance

GARANTIS PAR

LEFEBVRE

Conditions faciles
Aucun comptant
50 ANS D'EXPERIENCE
SERVICE DE 8 HEURES
Venez visiter notre usine
Lefebvre Frères Ltée
10,301, rue PELLETIER
Montréal-Nord
Tél.: 321-2220
Bureau chef: 980, de Bullion

940 AUTOS A VENDRE

JE SUIS LA FINANCE

JE SUIS EN POSSESSION DE PLUSIEURS VOITURES REPRISES DE FINANCE QUE JE LAISSERAIS ALLER POUR BALANCE DE PAIEMENTS. PLUSIEURS MODELES DE DECAPOTABLES, TOITS RIGIDES, COMPACTES ET STATION-WAGON. CHOIX DE 1959 A 1965. APPELER PERSONNELLEMENT M. NORMAND, DU. 4-6074.

1962 Ford convertible, comme neuf. Financerais. LA. 3-1166.

FORD 1961 sedan, automatique, radio. $695. Termes faciles. 5860 Papineau. 276-5519.

FORD 1964 Fairlane, 8, automatique, radio, comme neuf. Florian Foy Automobile, 156 Bélanger. 728-4557.

FORD 1963, 300, 6, automatique, radio, servo direction, parfaite condition, conditions faciles. Florian Roy Automobile 1656 Bélanger. 728-4557.

FORD 1961, Galaxie hardtop, très propre, équipée, dame sacrifierait. 255-4306.

FORD 1954, en bon état, $70. 2675 Frontenac, appt 5.

FORD 1960, hardtop, 2 portes, aucun comptant. 725-1817.

FORD 1958, sedan, automatique, radio, moteur neuf, aucun comptant. $21 par mois. 725-1817.

M-G Midget 1965, original. Etat de neuf. Financerais. 276-5022. 5860 Papineau.

MERCEDEZ BENZ 1961, 220S., parfaitement revitalisé, une excellente voiture, noire, intérieur cuir rouge, radio, garantie. 849-3283.

MERCEDEZ BENZ
1966 — DEMONSTRATEURS

200, transmission automatique, bleu marine, intérieur cuirette grise, avec 3,600 milles. Une automobile toute neuve avec la garantie d'une voiture neuve, réduction attrayante.

230S. Conduite par un de nos directeurs, automatique, servo-direction, radio, sièges baquets, intérieur en cuirette, garantie d'une voiture neuve, et grande réduction.

250S, bleu minuit, intérieur cuirette, transmission au plancher, radio A.M. et F.M., pneus blancs, Considérable réduction.

Pour examiner ces voitures appeler :
D. K. AUTOMOBILE
3475 AVE DU PARC
849-3283

MERCEDES BENZ 1961, 180, essence, nouvelle peinture, nouvel intérieur, en exceptionnellement bonne condition. A prix très raisonnable, 849-3284.

MERCURY 60, hardtop, 2 portes, très propre, un seul propriétaire, $50 comptant. Balance 30 mois. 384-3810.

MERCURY 1963, sedan, automatique, particulier, très propre, $1,350. RA. 9-8836.

1962 MERCURY Meteor, 2 portes. Excellente condition. LA. 3-1167.

MERCURY Colony Park 1965, station wagon, servo-direction, servo-freins, radio, pneus flancs blancs, entièrement équipée, porte-bagages chromé, peu de parcours, un seul propriétaire. Dois vendre, cause de transfert. Pas d'agents. 334-4630.

MERCURY convertible 1964, tout équipé, sièges baquets, un seul propriétaire, très propre, bas millage, seulement 2,000 milles, échange et finance acceptés. Appeler Bob Charlebois, 489-3833.

MERCURY 1963, convertible, tout équipé, aucun comptant, 3 ans pour payer, 526-3781.

MERCURY 1962, automatique, radio, avec garantie 100 p.c. sur mécanique. Aucun comptant. 725-1817.

MERCURY Station-wagon 1962, 8 cylindres, garantie d'un an, 6 passagers. Appeler M. Cournoyer. 489-3838.

METEOR 1957, automatique, V8, bonne condition, s'adresser 4690 Chabot.

METEOR 1964, 2 ports, sedan, 8 cylindres. Excellente condition. Appeler 527-4392 entre 9 et 5.

METEOR, Station-wagon 1961, 6 cylindres, automatique. Voiture A-1, $650. $50 comptant, balance 30 mois. CR. 3-4211.

METEOR 1959, sedan. Mécanique parfaite. $225. Aucun comptant. 5860 Papineau. 276-5022.

METEOR démonstrateur, tout équipé, seulement 6,000 milles, avec garantie d'auto neuve, échange et finance acceptés. Appeler Bob Charlebois, 489-3833.

METEOR 1965, Rideau 500, 4 portes, sedan, V-8, automatique, radio, bas millage, comme neuf, bleu foncé. Appeler M. Gauthier, 489-3839.

MUSTANG 1965, G.T. convertible, verte, intérieur noir, 4 vitesses plancher. Garanti 10,000 milles. HU. 4-0335.

MUSTANG 1965, hard-top, V-8, servo-direction, radio, automatique, comme neuf. Prendrais échange. 681-1636, M. Corriveau.

NOUS ACHETONS voitures usagées de 161 à 1965. Payons comptant. 10300 boul. Pie IX, 323-4330.

OLDSMOBILE sedan 1956, très bonne condition, une vraie aubaine, 254-8635.

OLDSMOBILE convertible 1965, servo-freins, servo-direction, radio AM-FM. Reverberator. $100 comptant, balance 30 mois. 273-4211.

OLDSMOBILE 1960, Super 88, 2 portes, hard top, très propre. 525-0210, après 6 heures.

OLDSMOBILE 1957, hard top, 2 portes, équipée. Très bonne condition. 669-8674.

OLDSMOBILE Super 88 1960, propre, visible 10035 Plaza, 322-6381.

OLDSMOBILE 1961, hardtop, équipé. Garanti. LA. 3-1166.

OLDSMOBILE 1965, hardtop, 2 portes, 19,000 milles., original. Tout équipé, à vendre. Cause besoin d'argent. Demander : René Germain, 842-2032.

OLDSMOBILE Holiday 1963, 4 portes, hardtop. Tout équipé. Voiture originale. $100 comptant, balance 30 mois. CR. 3-4212.

OLDSMOBILE Starfire 1963, 2 portes, hardtop. Buckets seats, transmission plancher. Comme neuf. $100 comptant, balance 30 mois. 273-8808.

OLDSMOBILE 88, convertible 1962. Tout équipée. 1 seul propriétaire. $100 comptant, balance 30 mois. 273-8808.

PARISIENNE 1963, Convertible V-8, particulier, $1,650, entre 6 et 7 soir. 722-3408.

PARTICULIER Dodge 1960, 6 cylindres, peinture neuve, automatique, bon état. 527-3411, M. Pellerin, jour seulement.

PARTICULIER, Valiant 1965, Baracuda, comme neuve, 14,000, accepterais échange. CR. 6-6884.

PARTICULIER, Chevrolet 1963, Bel-Air, très propre, Jour seulement. 526-2743.

PARTICULIER, Meteor convertible 1964, 32,000 milles, automatique, tout équipé, $1,700. Aucun rabais. 727-7974.

PARTICULIER CHRYSLER 300, 1961. APPELER A : RA. 2-6765.

PARTICULIER, Corvair, 1963, automatique, 31,000 milles, peinture neuve, $1,200., 728-6485, soir.

PARTICULIER, Chevrolet 58, 2 portes, sedan, très propre. 721-8895.

PARTICULIER, Pontiac Parisienne 1960, 6 cylindres, automatique, 41,000 milles. Très propre. Un propriétaire. $725. 522-7496.

PARTICULIER, Pontiac Parisienne, 1963, hardtop, V-8. 725-7611.

PARTICULIER, Consul 1960, comme neuf, radio, pourrait faire financer. 322-3341.

PARTICULIER, Galaxie 1966 500 XL, hardtop 2 portes, sièges baquets, équipée complet, bas millage, état neuf. Cause départ. Prix original $4,600 pour $3,100. Tél. 769-1447.

PARTICULIER, Chevrolet 1960, 4 portes, automatique, très propre. $700. 744-2269.

PARTICULIER, Buick Invicta, 59, très propre, power brake, radio, automatique, V-8, mécanisme en parfaite condition, $650. 388-8924.

PARTICULIER, Chevrolet '59 Impala, hardtop, automatique, radio, propre. $500. 769-4655.

PARTICULIER, CHEVROLET IMPALA 1959, COMME NEUF, $400. 527-3336.

PARTICULIER, Envoy Epic 1964, 4 vitesses. Encore sous garantie, bonne condition. Obligé de vendre. 352-4652.

PARTICULIER, Plymouth 65, 6 automatique, très propre, garantie transférable. 287-7577.

PARTICULIER, Volkswagen 1969. 9 passagers, mécanisme parfait, besoin argent. 725-6723.

940 AUTOS A VENDRE

● ATTENTION ●

TOUTES APPLICATIONS DE FINANCE ACCEPTEES, QUE VOTRE CREDIT SOIT BON OU LENT ; J'AURAI LES TERMES DE CREDIT LES PLUS FACILES. CHOIX DE 80 VOITURES. APPELER PERSONNELLEMENT M. PARADIS, 384-6070.

PARTICULIER, Acadian Beaumont, 1964, convertible, V-8, automatique, radio, état de neuf, $1625. 522-7496.

PARTICULIER vendrait ou échangerait Go-Go Car 1963, 60 milles au gallon, millage 2,000 milles seulement, comme neuve. Raison trop petite pour ma famille, 5402, 2e ave, Rosemont.

PARTICULIER, Rambler, Classic 1960, automatique, condition parfaite, propre. $450. 522-7985.

PARTICULIER Ford Galaxie 500, 1962 équipé 2 portes, hardtop, vrai bijou, faut voir. 366-1465.

PARTICULIER, Renault Gordini '61, impeccable, comptant seulement 721-3825.

PARTICULIER Corvair 1964, Monza, Spider, turbo charger, 150 c.v. doit vendre $1450. 627-0256.

PARTICULIER, Mercury 1963, sièges baquets, automatique, tout équipé. Prix $1,550. S'adresser 2695 Goyer, appt 14.

PARTICULIER, Convertible, Ford Rairlane 500, 1966, radio, comme neuve, 10,000 milles, cause maladie. 669-3261 Soir.

PARTICULIER, Consul 1960, comme neuve, radio, pourrait faire financer. 322-3341.

PARTICULIER, Renault 1961, Gordini, impeccable, comptant seulement. 721-3825.

PARTICULIER, Studebaker 1964 Cruiser V-8, équipée, état neuf. $1,000. 389-4995.

PARTICULIER, PARISIENNE CONVERTIBLE 1960, TOUT EQUIPEE, TRES BONNE CONDITION. FAUT VENDRE. DU. 7-8762.

PARTICULIER, Météor 1960, très propre, peinture neuve, $500. 259-2779.

PERSONNE INTERESSEE
Corvair Monza 1965, sièges baquets, hardtop, cause départ, 669-8107.

PEUGEOT, 1959, très propre, $200. particulier. 733-8821.

PEUGEOT 404, 1965, comme neuve, prix très intéressant. 527-9861.

PLYMOUTH station wagon 65, 3 sièges, comme neuve, 6,000 milles seulement, $2,600. PO. 7-0901.

PLYMOUTH Fury III, 66, convertible, neuf. Après 6 hres. 389-8835.

PLYMOUTH 1964, automatique 6, mécanisme parfait, $399. 4369 Clark.

PLAYMOUTH 1965, sedan, 4 portes, 8 cylindres, automatique, radio. Balance de garantie Chrysler. Demander Paul Gagné. 842-2032.

PLYMOUTH, hardtop, 2 portes 1965, automatique, 6 cylindres, radio, à vendre. Cause maladie. Demander : René Germain, 842-2032.

PLYMOUTH 1964, 2 portes, hardtop, 8 cylindres, radio. Balance de garantie Chrysler. Demander : Philippe Michaud. 842-2032.

PLYMOUTH 1964, hard-top, 2 portes, V-8, automatique, servo-freins, servo-direction, radio. Comme neuf. Avec balance 25,000 milles garantie 100%, transférable. 681-1636, M. Corriveau.

PLYMOUTH station-wagon, V-8, automatique, 1964, balance de garantie Chrysler. Demandez Philippe Michaud, 842-2032.

PLYMOUTH station-wagon 1964, tout équipé, avec balance de garantie Chrysler. Demandez Paul Gagné, 842-2032.

PLYMOUTH hard-top, 2 portes, 1964, 8 cylindres, automatique, radio, balance de garantie Chrysler. Demandez Paul Gagné, 842-2032.

PONTIAC, Grande Parisienne, 1966, 2 portes, hardtop, tout équipée. Valeur de $4,700, vendrais $3,675, pour me débarrasser, M. Bernard Sauvageau, 331-4250.

PONTIAC convertible, 1964, tout équipé, bas millage. 526-2778.

PONTIAC Parisienne 1962, hardtop, 4 portes, automatique, radio, vrai bijou. Florian Roy Automobile, 1656 Bélanger. 728-4557.

PONTIAC 1957 sedan, 6 cylindres, radio, tel quel $145. Florian Roy Automobile, 1656 Bélanger, 728-4557.

PONTIAC 1962, Parisienne, automatique, radio, servo-direction, servo-freins 681-1636, M. Corriveau.

PONTIAC 1964, hard-top, Parisienne, 20,000 milles. 523-1167.

PONTIAC Parisienne 1964, 4 portes, hard-top, tout équipée, voiture originale. $100 comptant, balance 30 mois. 273-4211.

PONTIAC station-wagon 1963, 6 cylindres, automatique, voiture parfaite condition. $100 comptant, balance 30 mois. CR. 3-4211.

PONTIAC 1959, convertible, moteur 348, servo-freins, servo-direction, automatique, radio. Belle voiture. $50 comptant, balance 30 mois. CR. 3-4211.

PONTIAC Parisienne 1962, excellente condition. 523-1167.

PONTIAC 1963, sedan, automatique. Peinture originale. Parfaite condition. Financerais. 5860 Papineau, 276-5519.

PONTIAC, Parisienne 1964, convertible, siège baquet, bonne condition, propre, 376-2556.

PONTIAC Sport, convertible, 1964, servo-freins, servo-direction, vitres électriques, 29,000 milles. 327-300 H.P. 274-6536 ; soir 667-9057.

PONTIAC convertible, très peu millage, '65, 381-8117.

PONTIAC 66, Parisienne, 2 portes, hardtop, 12,000 milles. 331-2870, entre 6 p.m. 8 hres.

PONTIAC convertible 1963, 29,000 milles, faut voir. 523-1166.

PORSCHE 1965, 1600 Super, radio, très bas millage, 1 seul propriétaire. Voiture de sport parfaite en état de montré. On doit voir pour l'apprécier, 849-3381.

RAMBLER Ambassador 1965, convertible, 23,000 milles, comme neuve, tout équipée, prix d'aubaine. Particulier, 669-9406.

RAMBLER 1963, sedan, classic, 660, départ, $1,150. 331-4396, 7 heures.

RAMBLER American, 1963, standard, 15,000 milles, $600, 389-8972 après 6.30.

RAMBLER 1964, V-8, automatique, sedan, comme neuf. Appeler M. Cournoyer. 489-3838.

RENAULT, Caravelle, 1962, 2 toits, radio, très bonne condition, particulier. $575. DU. 4-1895.

RENAULT Dauphine et Isard, peinture neuve, très bonne condition. 625-1136.

RENAULT 1965, sedan R-8, automatique, comme neuve, financerais. 5860 Papineau, 276-5519.

RENAULT MAJOR 10, 1966, GARANTIE TOTALE, FINANCERAIS. 727-3771.

RENAULT, 62 à 66, tous modèles, finance et échange acceptés. 3432 Masson. 727-2828.

RENAULT 1966, R-10, démonstrateur, automatique-standard, radio, garantie, 12 mois, aucun comptant. 526-3781.

RENAULT 1964, automatique, radio, très propre, 1 an garantie, 36 mois pour payer, 526-3781.

RENAULT 1960-1966, aucun comptant, échangerais, 12 mois garantie. 526-3781.

SPECIAL
(1) Un chevrolet Caprice démonstrateur pour acheteur sérieux. 6,000 milles seulement. Garantie voiture neuve de 18,000 milles. Appelez Al Rodgers. 739-1911.

SPECIAL STATION WAGON
1964 Ford, Country Squire, imitation bois, valeur $3,000, sacrifiera pour $2,150.

1961 Ford, Country Sedan, 9 passagers, équipement complet, $1,195.

1962 Ford Country Sedan, 6 cylindres, hydromatique, équipement complet, vrai bijou $1,150.

AUCUN COMPTANT REQUIS
J. G. TESSIER AUTO
5600 BOUL. METROPOLITAIN
254-7505

STATION-WAGON Jeep "Wagoneer" traction 4 roues, neufs et usagés. G. ROBERT AUTO, 5870 ST-LAURENT.

STATION WAGON, PLYMOUTH 1959, TRES PROPRE. 522-5196.

STATION WAGON, Dodge, 1959, 6, standard, $195. 688-1202, soir.

ETATION WAGON, Chevrolet 60, 6, automatique, radio, mécanique et carrosserie A-1, $50 comptant, balance $30 par mois. 384-3810.

STATION-WAGONS 1964 Chevrolet; 1964 Falcon, 1963 Ford Country-Squire, 1963 Fairlane, 1962 Austin, 1962 Vauxhall. Facilités de paiement. 5860 Papineau, 276-5519.

940 AUTOS A VENDRE

THUNDERBIRD 1955, Classic, intérieur neuf. $2,500. Meilleure offre. 737-1940.

THUNDERBIRD 1958, automatique, radio, besoin argent, $575. Après 5:00. 525-1485.

THUNDERBIRD 1961, hard top, tout équipé, fenêtres automatiques, $850. Propriétaire, 381-0568.

THUNDERBIRD 1960, complètement équipée, $1,000. HU. 8-8363.

T-BIRD 1959, 2 portes, hard-top, tout équipée, $50 comptant, balance 30 mois. CR. 3-4212.

VALIANT 1962, TRES PROPRE. SOIR APPELER 721-1147.

VALIANT 1960, automatique, $650. 2895 Rouen. LA. 2-4949.

VALIANT 61,hardtop, V-200, très bon état, dame, $850. OR. 4-4022.

VALIANT 1963, convertible, servo-frein, servo-direction, 6 cylindres. Toute offre raisonnable acceptée. 521-4258.

VALIANT, Signet, 1962, très propre, bas millage, 676-5369.

VALIANT convertible Signet 200, 1964, tout équipé. Particulier. 381-4904. de 8 à 8 heures soir.

VALIANT 1964, SIGNET, AUTOMATIQUE, RADIO, SIEGE BAGUET. 145 FORCES, PARTICULIER. 273-3277.
VAUXHALL 1958, BONNE CONDITION. 259-3652 APRES 6 HEURES.

VALIANT Signet 1963, 6 cylindres, automatique, avec sièges baquets, balance de garantie Chrysler. Demandez Paul Gagné, 842-2032.

VALIANT station-wagon 1964, automatique. Balance de 30,000 milles de garantie. 681-1636, M. Corriveau.

VALIANT convertible 1963, 6 cylindres ,automatique, radio. $50 comptant, balance 30 mois. CR. 3-4212.

VALIANT 1964, 6 cylindres, automatique, radio. $50 comptant, balance 30 mois. CR. 3-4211.

VALIANT Signet 1963, très bon état, prix raisonnable. 397-7411.

VALIANT 1965 deluxe, 2 portes hardtop, 145 HP, 844-2821, local 270, soir 731-7059.

VAUXHALL 1959, $125, Vauxhall 58, Volkswagen 1961. Aubaine. RA. 5-7237, 725-2955.

VOLKSWAGEN 1962 Deluxe, radio, 39,000 milles. Propre. $550. 748-7011. Particulier.

VOLKSWAGEN modèle 1963, peinture neuve, valeur $725, échangerais pour auto accidentée modèle 1965-1966. Raymond Caron, 1157 Dorion.

VOLKSWAGEN van 1962, 26,000 milles, comme neuf $750. 323-1892.

VOLKSWAGEN 1965, deluxe, radio, condition de neuf, dame vendrait. 255-4306.

VOLKSWAGEN 1962, de luxe, excellente condition. Echange et finance acceptés. 3432 Masson. 727-2828.

VOLKSWAGEN 1962 en très bon état, $25 par mois. Aucun comptant. 274-4491.

VOLKSWAGEN 1964, coach, comme neuf, 23,000 milles. Financerai. 276-5022. 5860 Papineau.

VOLKSWAGEN 1963, de luxe, chauffe-rette à gaz. Vraie aubaine. $50 comptant, balance 30 mois. 273-4211.

VOLKSWAGEN modèles 1962-1964, aucun comptant. 725-1817.

VOLVO 1962, sport, rouge, très bonne condition, G. Bélanger, 937-3561.

VOLVO de particulier 1966, automatique, bas millage, propre. Soir : 676-1293.

OPERATEUR DE MACHINE COMPTABLE

De préférence avec expérience de la National Cash, pour bureau moyen. Excellentes conditions de travail, excellent salaire et avantages marginaux. Pour entrevue, appeler
M. HARRIS — 524-7575
4609 RUE IBERVILLE

CONTREMAITRE ADJOINT

Pour manufacture de fil à coudre. Bilinguisme, expérience et recommandations requis. Ecrire à Case 8400, LA PRESSE.

GÉRANT D'ATELIER DE CARTON PLIANT

Occasion exceptionnelle pour personne expérimentée dans toutes les phases de la production de carton pliant. Le candidat choisi aura l'entière responsabilité d'un important atelier moderne. Discrétion assurée aux réponses.

CHAMPION PACKAGING CORP.
Tél. : 322-7512

Compagnie canadienne de l'exposition universelle de 1967

DOSSIER no 290-1025

PROJET : Construction des abris du parc sud-ouest, Ile Notre-Dame, Montréal, P.Q.

Des soumissions sous enveloppes cachetées, portant à l'extérieur mention du contenu, et adressées au soussigné, seront reçues jusqu'à 3 heures de l'après-midi (H.A.E.)

Le JEUDI 8 septembre 1966

On peut consulter les plans, devis et formule de soumission aux bureaux de l'Association des Entrepreneurs en bâtiment, à Montréal, Québec, Ottawa ainsi qu'à la salle des plans de la C.C.E.U. à Montréal. Les Entrepreneurs généraux et les sous-traitants en mécanique et en électricité peuvent s'en procurer auprès du Service des Plans de la C.C.E U. au Pavillon de l'Administration, Cité du Havre (Jetée MacKay) Montréal moyennant le versement à la Compagnie canadienne de l'Exposition universelle de 1967 d'un dépôt remboursable de $100.00.

Toute soumission doit être accompagnée du dépôt de garantie mentionné dans les formules de soumission

La compagnie ne s'engage à accepter ni la plus basse soumission ni aucune des autres.

JEAN-CLAUDE DELORME,
Secrétaire.

1er étage
Pavillon de l'Administration,
Cité du Havre (Jetée Mackay),
Montréal, Qué.

LA COMMISSION DE TRANSPORT DE MONTREAL

est à la recherche de nettoyeurs d'expérience et de laveurs de vitres, pour l'entretien des stations du Métro.

- Les candidats devront connaître les techniques et équipements modernes de nettoyage.
- Salaires — $412.58 par mois pour les équipes de jour et $422.66 par mois pour les équipes de soir et de nuit. Fonds de pension — assurance groupe et autres bénéfices marginaux attrayants.
- Emploi permanent — 40 heures par semaine.
- Possibilités d'avancement principalement pour les personnes ayant les aptitudes pour diriger un groupe d'employés.
- Faire application immédiatement à la C.T.M., service du Personnel, 935 rue Côté, Montréal 1. Du lundi au vendredi, entre 2 et 4 hrs P.M.

URGENT ! IMPORTANTE VENTE PAR ENCAN PUBLIC DE TAPIS EN CONSIGNATION

5 BALLOTS PORTANT No 66/886
DE PRECIEUX ET TRES RARES

TAPIS DE PERSE

ainsi que d'autres

TAPIS DE PRIX FAITS A LA MAIN, EN PROVENANCE DE TURQUIE, AFGHANISTAN, BALOUTCHISTAN ET AUTRES PAYS D'ORIENT.

Commandés par une maison bien connue se spécialisant dans le commerce des tapis de Perse, mais qui ferme maintenant ses portes, ces tapis sont gardés en consignation à

L'ENTREPOT DE FRET AERIEN DE
MORGAN STORAGE & MOVING LTD.
560, AVENUE ORLY
DORVAL
(près aéroport de Dorval)
et seront mis en vente à l'enchère
SUR LES LIEUX
MARDI LE 30 AOUT 1966 A 3 H. 30 P.M.

On pourra en faire l'examen dès mardi matin le 30 août 1966, à 10 h., alors que les ballots seront défaits et étiquetés en prévision de la vente.

Ce sont des pièces de marques les plus prestigieuses :
SAROUK, SONGOUR, ABEDEH, KIRMAN, AFSHAR, FERDOZ, ISPAHAN, SAROUK-MIR, QUOOM, HERIZ, BESHIR, INULDJE, DASGIR, SEREBEND, LURI, DANS TOUTES LES DIMENSIONS.

IL NOUS FAUT 300 HOMMES

La United Aircraft est l'une des usines de la région de Montréal qui croît le plus rapidement. Pourquoi ? Parce que nous avons plus de travail qu'il n'y a de temps pour le faire. C'est pourquoi il nous faut IMMEDIATEMENT 300 machinistes et un nombre considérable d'autres ouvriers spécialisés. Examinez la liste qui suit : si vous y trouvez votre spécialité, téléphonez-nous sans tarder.

	Taux de base	Taux possible selon performance
MACHINISTES (capables de faire le montage de fraiseuses, tours, perceuses et rectifieuses)	$2.68	$3.08
OPERATEURS DE RECTIFIEUSES (interne, externe, engrenage)	$2.57	$3.08
OPERATEURS DE TOURS A REVOLVER	$2.45	$2.96
OPERATEURS DE FRAISEUSES	$2.45	$2.96
OPERATEURS DE MACHINES A POINTER	$2.68	$3.08
OPERATEURS DE JIG MILL	$2.68	$3.08
OPERATEURS D'ALESEUSES	$2.57	$2.96
INSPECTEURS DE PIECES MACHINEES	$2.57	$2.96
ASSEMBLEURS DE MOTEURS A REACTION	$2.57	$2.96

Devenez un expert dans un des meilleurs ateliers du grand Montréal. Les conditions de travail sont excellentes et les chances d'avancement y sont nombreuses.

Bureau d'emploi

United Aircraft
OF CANADA LIMITED
1000, boul. Marie-Victorin,
Jacques-Cartier, P.Q.

Notre bureau d'emploi est ouvert tous les mardi, mercredi et jeudi soirs jusqu'à 8:30 p.m.
Appelez : 677-9411

IMMEUBLE
TRANSACTIONS IMMOBILIÈRES

Quartiers Pierrefonds — 4462 Glandale Ave. Lot no 175-37, paroisse Ste-Geneviève. Sigma Construction Inc., à Francis P. J. F. $19,296.86 — 1922445.

Baie d'Urfé — Lake View Rd. Lot no 320-21. Cad. paroisse Ste-Anne, terrain 70 x 99. Succ. Brown N. R. Vve à Csisztu A. $10,000.00 — 1922518.

Beaconsfield — 106 Sussex Drive. Lot no 22-1-93, cad. paroisse de Pointe-Claire, terrain 80 x 100. Sup. 7,645 p.c. McGawan H. T. & al. à Parker H. R. & al. $26,100.00 — 1922-534.

Rue 115 Midland. Lot no 3-44 & pt. sud 3-45, cad. de Pte-Claire, terrain 95 x 97. Sup. 9,392 pi. c. Holmes W. R. & al. à Stewart I. D. & al. $23,500. — 1922535.

202 Leeds Ave. Lot no 13-101 & 12-208, cad. paroisse Pte-Claire, terrain 70 x 100. Canning J. M. à Réginald D. & al. $29,500.00 — 1922536.

Dollard-des-Ormeaux — Rue 71 Malcolm Circle. Lot no 299-197 et 300-130, cad. Ste-Geneviève, terrain 54 x 85. Belcourt Const. Co. à Nicalaieff G. — $19,330. — 1922565.

Ste-Anne — Maple Ave. Lot no 826, cad. quartier Ste-Anne. Clermont R. à Clermont J. G. $10,062.86 — 1922572.

Maple Ave. Lot no 826, quartier Sainte-Anne. Clermont J. G. à Plotnick J. $16,000. — 1922573.

Montréal-Nord — Blvd Henri-Bourassa. Lot no 36-173 pt, cad. Sault-aux-Récollets, terrain 66,2 x 85,98', sup. 2,054 pi. ca. Hébert E. & al. à Comeau R. $3,500. — 1922579.

Ste-Marie — 1625 rue Cartier. Lot no 615-13a, quartier Sainte-Marie, terrain 50 x 62,5. Loranger B. & al à Entreprises Trocadero Inc. $62,000. — 192-2584.

Rivière-des-Prairies — 5ème Ave. Lot vacant. Lot no 160-545 & 146, cad. Rivière-des-Prairies, terrain 25 x 80. Rudz J. & al. à Rochette N. $1600. — 1922629.

Rosemont — Rue Louis-Hébert, nos 6546-4850. Lots no 208-1017 et 208-1018-1 cad. village Visitation, terrain 25 x 105. Délorme A., ép. à Houle R. $39,000. — 1922726.

Rue Chauveau. Lot no 29-779 cad. Longue-Pointe, lot vague 24 x 87. Succ. Corbeil J. B. A. à Champagne R. $4,000. — 1922729.

Rue Chauveau. Lot no 29-777, 778, et 780 du Cad. Longue-Pointe, terrain 3 lots vagues 24 x 87, Fair Deal Rlty Corp, à Champagne R. $13,500 — 192-2728.

St-Edouard — Rue 6374 et 6376 Chateaubriand, lot no ½ no du lot 8-717, Village Côte-St-Louis, terrain 25 x 103, Gauthier H, & al. à DiPietrontano C, ép & al. $16,000. — 1922730.

Ville St-Michel — Rue 3530 à 3534, 40e Ave, lot no 356-1-116 & 1-117-5 Cad. Sault-au-Récollet, terrain 75 x 100 Kawecki R. à Masson L. $25,000 — 1922491.

Ville d'Anjou — Rue 8532 et 8534 Place-Verdelle, lot no 424-616 Cad, Longue-Pointe, terrain 40 x 90, Conrad Rivard Inc., à Morrisette P. $29,000 — 1922788.

Cité Lasalle — Rue 2185 et 2187 Préville St., lot no 971-323 Cad, paroisse de Lachine. Osmin Construction Corp. à Césari L, Vve, $24,400 — 1922621.

Beaconsfield — 150 rue Bisley. Lot no 200-76, dad, Pte-Claire, terrain 73 x 7. Leppard F.E, et al. à Goode G. ép. $32,000 — 1922525.

— 101 Brunsbrick Drive. Lot no 22-1-92 Paroisse Pte-Claire, terrain, 95 x 100''. Bergeron l.r. et al à Irving G. e. et al, $26,000 — 1922524

Dorval — 60 Ballantyne Terrasse. Lot no 19-1-1. Cad. Paroisse Lachine, terrain 74,6' x 88.8'. StewartJ. K. et al. à Burton F. W. $44,000 — 1922526

Mtl-Nord — 11303 et 11303 Ave Garon. Lot no 61-141-2 et 61-140-2, S.-au-Récollet, terrain 50 x 85'. Vincelette R. épouse, à Péloquin R. $18,626 — 1922495

St-Léonard — Rue Chamberlin, 15 lots vacants. Lot no 398-411 à 425 cad, Paroisse Sault-au-Récollet. Placements Talco Inc. à Manzo D. ép. $40,001 — 1922716

St-Michel — Lot no 328-347-1-1 et 2. Cad. Sault-au-Récollet, Newport Investment Ltd. à Pagento Construction Inc. $21,500 — 1922644

— 8413, 7e Avenue. Lot no 342-424 Par. Saut-au-Récollet, terrain 25 x 68'. Bourque P. à Carrier j. $20,000 — 1922466

Lachine — 589, 6e Avenue. Lot no 753-460 Cad. de ville de Lachine. Soltanis A. A. et al. à Shore M. $6,000 — 1922531

— 635, 40e Avenue. Lot no 178-180, Ville-Lachine, terrain 50 x 96'. MacPhail D. K. ép. à Nooman E. W. $15,500 — 1922528

— 739, 39e Avenue. Lot no 178-356, Cad. Ville-de-Lachine. Terrain 55 x 99'. Allen C. à Elmslie R. et al. $18,500 — 1922523

— 870, 9e Avenue. Lot no 752-351, Ville Lachine, terrain 25 x 70'. Sbrollini L. et al. à Prass A. et al. $5,250 — 1922516

Paroisse de Lachine — 875, 47e Avenue. Lot no 898-176. Cad. Paroisse de Lachine, terrain 50 x 108. MacGillivray A. H. et al. à Wood R. W. $17,000 — 1922650

— 170, 48e Avenue. Lot no 898-72. Cad. Paroisse de Lachine. Terrain 40 x 103'. Denison P. J. et al. à MacPhee D. K. ép. $20,000 — 1922529

— Rue O'connell, vacants. Lot no 867-167. Cad. Paroisse de Lachine, terrain 30 x 95'. Meloche B. et al. à Fitzgerald K. J. et al. $8,265 — 1922527

Rosemont — 6230 et 6232 rue Papineau. Lot no 1-184 Cad. Village Côte-St-Louis, terrain 25 x 57. Blain J. G. es-qual. à Galali F. $4,000 — 1922701

Côte St-Luc — 4461 et 4463 Ave Mellerose. Lot no 174-297 et s.e, 298 Paroisse de Montréal, terrain 25 x 95. Succ. Bourdeau Z. à Paradis J. P. $23,000 — 1922686

— 6214 Ave. Coolbrock. Lot no 51-252. Cad. de Montréal, terrain 25 x 100. Hébert J. A. R. ép. à Beth-Hillel Synagogue, $10,500 — 1922538

Riv.-des-Prairies — 5e Ave.. Lots vacants. Lot no 160-547 et 548. Cad. Riv.-des-Prairies. Terrain 25 x 80. Rudz J. et al. à Gravel R. et al. $1,650 — 1922630.

Kirkland — Chemin St-Charles. Lot no 153-3 à 10 Pt 155, terrain 1,731,486 pds en sup. Area Investment Co. à Jean G. Joly et al. $200,000.00 — 1906359.

Rue Michel, no 19. Lot no 163-59, 164-116. Belcourt Construction Company à Alexander H. Darling. $19,000.00 — 190-6833.

Lasalle — Rue Clément, nos 201-203. Lot no 960-96-152. Mariano Di Fazio et uxor à Mario Sassi. $30,000.00 — 1906298.

Montréal-Nord — Rue Ethier, no 10,421. Lot no 50-1319 à 1328. Mme Sam Bern à Ceva Industries Ltd. $100,000.00 — 1906320.

Rue Martial, nos 3860-3862. Lot no 71-341 à 343. Gérard Legault à J. T. Gabriel Desrosiers. $11,240.00 — 1906419.

Rue Ethier, nos 4715-4717. Lot no 50-1557, terrain 29 x 87 pds. Charles Elliott Construction Inc. à Josip Moskun, et uxor. $25,000.00 — 1906756.

Pierrefonds — Avenue Balmoral, no 5116. Lot no 108-111, terrain 70 x 85 pds. Richard A. D. Swan à David Robertson. $16,000.00 — 1906678.

Blvd Richer, no 12,446. Lot no 77-130. Sigma Construction Inc. à William Galin. $18,792.94 — 1906842.

Rue Lorraine, no 13,093. Lot no 107-108. Sigma Construction Inc. à Andrew J. Davidson. — $18,022.35 — 1906844.

Rue Granger, no 12,411. Lot no 76-46 Sigma Construction Inc. à Olin P. Gardner. $19,-141.86 — 1906845.

Pointe-Claire — Avenue Seignory, no 109. Lot no 132-71, terrain 6051 pds en sup. Emmanuel Pallard à Peter Oldfield. $20,718.73 — 1906456.

Dollard Des Ormeaux — Rue Hyman Drive no 16. Lot no 301-34, terrain 4,790 pds en sup. Belcourt Construction Company à Mme Bert Simonos. $16,535.10 — 1906652.

Quartiers : Ahuntsic — Rue Iberville, Nos 10,045-10,047. Lot No 133-299, terrain 25 x 89'75' x 90 pds. Vincenzo Vitale à Giuseppe Ficocelli, $24,300.00 — 1905557.

Ahuntsic — Rue Iberville, Nos 10,035-10,037. Lot No 133-300. Vincenzo Vitale à Pasquale Pietraroia, $24,300.00 — 1905558.

Ville D'Anjou — Avenue Goncourt, No 6421. Lot No 431-130-8. Alfred, Hoffman, et uxor à Mme Jacques De Lanauze, $23,000.00 — 1905564.

Ville D'Anjou — Rue Champchevrier, Nos 7430-7432. Lot No 475-25, terrain 38 x 90 pds. René Royer à Claude Mathers, et uxor, $29,500.00 — 1905595.

Ville Côte-St-Luc — Avenue Smart, No 5744. Lot No 113-691, terrain 90 x 75'6' pds. Charles C. Ronalds à Mme Arnold Gilbert, $23,000.00 — 1905847.

Dollard-des-Ormeaux — Rue Fredmir, No 103. Lot No 253-8. Les Entreprises Roger Pilon Inc. à John S. Farrell, $21,733.14 — 1905476.

Ville Mont-Royal — Avenue Strathcona, No 18. Lot No 622-489, terrain 50 x 91'1' x 92'1' pds. The Royal Trust Company à Robert C. Neapole, $47,500.00 — 1905581.

Ville Mont-Royal — Avenue Ponsard, No 4929. Lot No 150-62-2. Mme Samuel Greisman à Mme Melville Golt, $35,000.00 — 1905616.

Notre-Dame-de-Grâces — Rue Clanranald (avec bâtisses). Lot No 65-66-67, terrain 47'6 x 208 pds. Mme Joseph A. Ouellet à Mme Manasseh Miller, $48,-000.00 — 1905486.

Pointe-aux-Trembles — 56e Avenue, No 1840. Lot No 212-733 Pt 732, 734, 735, terrain 57'5" x 85 pds. Raymond Ratelle à Louis Besnard, $14,500.00 — 1905495.

"AVIS est par les présentes donné qu'un contrat signé le 5 août 1966 sous les termes duquel les créances présentes et futures de "Les Distributeurs de Pommes du Québec Inc." furent vendues à la Banque Canadienne Impériale de Commerce fut enregistré le 12 août 1966 au bureau d'enregistrement, division d'enregistrement de Laprairie sous le numéro 77447, Laprairie, Qué. Le 23 août 1966. Banque Canadienne Impériale de Commerce par J.-B. Deslauriers."

MANUFACTURIERS DE ROBES-CHEMISIER

demandés, les meilleurs prix payés.
M. Bergman
Appelez 381-8557,

A VENDRE

Porte de garage montante (Ambassador), large de 10 pi. 8 po. et haute de 7 pi., dispositif automatique pour ouvrir et fermer, équipée pour deux autos. Excellent état, raisonnable.
Regent Knitting Mill,
M. Laurin, LA. 4-3581

"OCCASION COMMERCIALE"

Excellent avenir. Occasion d'association dans une manufacture de draperies. L'expérience de la couture est essentielle mais pas nécessairement dans la fabrication de draperies. Devra être expérimenté dans l'initiation et la direction du personnel. Production hebdomadaire garantie.

Case **8394**, LA PRESSE

Centre d'apprentissage de corps de métier

CLASSES GRATUITES
OCCASION DE CARRIERE

Initiation d'opératrices de machines à coudre pour l'industrie du vêtement.

COURS DE SIX SEMAINES DEBUTANT LE 19 SEPT., 1966

EMPLOI ASSURE APRES AVOIR SUIVI LE COURS

SIGNALEZ 845-9131
en coopération avec le Gouvernement

VENDEURS A TEMPS PARTIEL

GAGNEZ $50.00 — $100.00 — $150.00 PAR SEMAINE dans vos temps libres!

Vendez de l'huile à chauffage à vos parents, voisins et amis. Pour renseignements, appelez Maurice (Rocket) RICHARD ou Stan CAPLAN tous les jours de 9 h. a.m. à 10 h. 30 a.m. ou 4 h. à 5 h. 30 p.m.

S. ALBERT & CIE LTEE
273-8871

AVIS IMPORTANT

Le Comité Paritaire du Camionnage de la Région de Montréal désire aviser les employeurs et les employés de l'Industrie du Camionnage que le

5 SEPTEMBRE 1966 (FÊTE DU TRAVAIL)

est considéré comme un jour férié légal en vertu du Décret No. 913 et tous les salariés doivent être payés suivant les exigences du Décret pour cette journée.

PAUL LAFRAMBOISE,
ADMINISTRATEUR

Naissances — Décès — Remerciements — In memoriam

AMIGORENA (Martin) — A Montréal, le 28 août 1966, à l'âge de 80 ans, est décédé M. Martin Amigorena, époux de feu Adrienne Sautet, demeurant 6702 rue Chabot. Les funérailles auront lieu jeudi le 1er septembre. Le convoi funèbre partira de la résidence funéraire Georges Godin 518 est, rue Rachel à 8 h. pour se rendre à l'église St-Barthélemy où le service sera célébré à 8 h. 30 et de là au cimetière de Côte-des-Neiges, lieu de la sépulture. Parents et amis sont priés d'y assister sans aurte invitation.

BARON (Joséphine) — A Ville de Laval, le 28 août 1966, à l'âge de 75 ans, est décédée Joséphine Talbot, épouse de feu Armand Baron. Elle laisse deux filles, Pauline (Mme K. Brumby), Françoise (Mme René Mongeau), deux fils, Guy et Bernard Baron, ainsi que trois petits-enfants. Les funérailles auront lieu mardi le 30 courant. Le convoi funèbre partira des salons J.-R. Deslauriers Ltée, 5503 ouest, Boul. Gouin, pour se rendre à l'église St-Maxime, où le service sera célébré à 9 hrs 30 et de là au cimetière de la Côte-des-Neiges, lieu de la sépulture. Parents et amis sont priés d'y assister sans autre invitation.

BASTIEN (Gilles) — Accidentellement à St-Donat, le 28 août 1966 à l'âge de 18 ans est décédé M. Gilles Bastien, fils de Raymond Bastien et de Pierrette Simard, demeurant 7217 Iberville. Les funérailles auront lieu jeudi le 1er septembre. Le convoi funèbre partira des salons Alfred Dallaire Inc. 3254 rue Bellechasse pour se rendre à l'église St-Mathieu où le service sera célébré et de là au cimetière de St-Vincent-de-Paul, lieu de la sépulture. Parents et amis sont priés d'y assister sans autre invitation.

BEAUDRY (Jean-Baptiste) — Accidentellement, à Montréal, le 26 août 1966, à l'âge de 83 ans, est décédé Jean-Baptiste Beaudry, époux de feu Léonne Therrien, demeurant au 590 Lepailleur. Les funérailles auront lieu mardi, le 30 courant. Le convoi funèbre partira des salons Adolphe Lemay Inc., 7895 rue Notre-Dame est. à 8 h. 45. pour se rendre à l'église St-François-d'Assise, où le service sera célébré à 9 h., et de là, au cimetière de l'Est, lieu de la sépulture. Parents et amis sont priés d'y assister sans autre invitation.

BELLEROSE (Raymond) — A Montréal, le 27 août 1966, à l'âge de 85 ans, est décédé Raymond Bellerose, époux de feu Alice Fogarty, demeurant au 1653 Dufresne. Les funérailles auront lieu mercredi, le 31 courant. Le convoi funèbre partira des salons J.A. Gauthier Enrg. 2521 rue Ste-Catherine est, pour se rendre à l'église St-Vincent-de-Paul, de Montréal, ou le service sera célébré à 8 h., et de là, au cimetière de la Côte-des-Neiges, lieu de la sépulture. Parents et amis sont priés d'y assister sans autre invitation.

BELIVEAU (Marguerite) — A Montréal, le 25 août 1966, à l'âge de 79 ans et 3 mois, est décédée Marguerite Beaudin, épouse de feu André Béliveau. Les funérailles auront lieu mardi, le 30 courant. Le convoi funèbre partira de la résidence funéraire Georges Godin Enrg., 518 est, rue Rachel. à 8 h. 45 pour se rendre à l'église Saint-Louis-de-France, où le service sera célébré à 9 heures, et de là au cimetière de la Côte-des-Neiges, lieu de la sépulture. Parents et amis sont priés d'y assister sans autre invitation.

BELVAL (Maurice) — Subitement, à St-Calixte, le 27 août 1966, à l'âge de 52 ans, est décédé Maurice Belval, époux de Luce Martel, ex-sergent major des Fusiliers Mont-Royal, demeurant au 5676 Delaroche. Les funérailles auront lieu mercredi le 31 courant. Le convoi funèbre partira des salons Omer Duquette Inc., 1350, rue Beaubien Est à 8 h. 30 pour se rendre à l'église St-Etienne où le service sera célébré à 9 h. et de là au cimetière de l'Est, lieu de la sépulture. Parents et amis sont priés d'y assister sans autre invitation.

BOISMENU (Antonio) — A Montréal, le 28 août 1966, à l'âge de 71 ans, est décédé Antonio Boismenu, époux en 1ères noces de Corsinie Lacombe et en 2èmes noces de Maria Poirier, demeurant au 2455 boul. Henri-Bourassa Est. Les funérailles auront lieu mercredi le 31 courant. Le convoi funèbre partira des salons Alfred Dallaire Inc., 2645, boul. Henri-Bourassa Est à 9 h. 45 pour se rendre à l'église St-Antoine-Marie-Claret où le service sera célébré à 10 h. et de là au cimetière de St-Vincent-de-Paul, lieu de la sépulture. Parents et amis sont priés d'y assister sans autre invitation.

BOLDUC (Alice) — A Montréal, le 27 août 1966, est décédée Mme Alice Bolduc, née Lefebvre, soeur de Mme Gaston R. Parent. Les funérailles auront lieu mercredi le 31 courant. Le convoi funèbre partira des salons Bonnier Duclos & Bonnier 3503 rue Papineau à 9 hrs pour se rendre à l'église Notre-Dame-du-Foyer, où le service sera célébré à 9 hrs 30, et de là au cimetière de la Côte-des-Neiges, lieu de la sépulture. Parents et amis sont priés d'y assister sans autre invitation.

BONNEVILLE (Gérald) — Subitement, à Montréal, le 27 août 1966, à l'âge de 44 ans, est décédé Gérald Bonneville, époux de Berthe Beaulieu, père de Mme Pierre St-Germain (Jeannette), Alain, Nicole, Gaétan, Micheline, Pierre et Guy. Les funérailles auront lieu mercredi, le 31 courant. Le convoi funèbre partira des salons Granato Enrg. 292 rue Jean-Talon est. pour se rendre à l'église Ste-Madeleine d'Outremont, où le service sera célébré à 10 h., et de là, au cimetière de la Côte-des-Neiges, lieu de la sépulture. Parents et amis sont priés d'y assister sans autre invitation.

BOUDREAU (Edmond) — A Montréal, le 27 août 1966, à l'âge de 77 ans, est décédé Edmond Boudreau, époux de Jeannette Voisard, demeurant rue Pontiac. Les funérailles auront lieu mercredi le 31 courant. Le convoi funèbre partira des salons Adolphe Lemay Inc. 25 rue Laurier Est à 8 hrs 45 pour se rendre à l'église St-Denis, où le service sera célébré à 9 hrs, et de là au cimetière de la Côte-des-Neiges, lieu de la sépulture. Parents et amis sont priés d'y assister sans autre invitation.

BRUNET (Léo) — Le 27 août 1966, à l'âge de 29 ans, est décédé accidentellement Leo Brunet, fils de M. et Mme Horace Brunet, frère de Rolland, Jean-Paul, Roger, Yvette (Mme F. Lavallée). Exposé au salon mortuaire J.F. Wilson & Sons, 5784 avenue Verdun. Service en l'église Notre-Dame-de-la-Paix, mardi le 30, à 8 a.m. Inhumation au cimetière Côte-des-Neiges.

CARPENTIER (Paul-Emile) — A Montréal, le 26 août 1966, à l'âge de 62 ans est décédé Paul-Emile Carpentier, époux de Délia Bazinet demeurant à 6989, 18ième avenue, Rosemont. Les funérailles auront lieu mardi le 30 courant. Le convoi funèbre partira des salons René Sanscartier 4036 rue Belair à 8 hrs 45 pour se rendre à l'église Ste-Bernadette-Soubirous où le service sera célébré à 9 hrs et de là au cimetière de la Côte-des-Neiges lieu de la sépulture. Parents et amis sont priés d'y assister sans autre invitation.

CHARRON (Théophile) — A Pointe-St-Charles, le 27 août 1966, à l'âge de 66 ans, est décédé Théophile Charron, époux de Béatrice Brazeau, demeurant à 212, rue Charlevoix. Les funérailles auront lieu mardi le 30 courant. Le convoi funèbre partira de la résidence funéraire L. Thériault, 1270, rue Laprairie, Pointe-St-Charles, à 8 hrs 45 pour se rendre à l'église St-Charles où le service sera célébré à 9 hrs et de là au cimetière de la Côte-des-Neiges, lieu de la sépulture. Parents et amis sont priés d'y assister sans autre invitation.

JAMES D. McKENNA
House of Flowers
RUE DE LA MONTAGNE
VICTOR 2-4444

COURNOYER (Ovila) — A Montréal, le 29 août 1966, à l'âge de 68 ans, est décédé Ovila Cournoyer, époux de feu Antoinette Dufort, demeurant 6675 Louis-Hébert. Les funérailles auront lieu mercredi le 31 courant. Le convoi funèbre partira des salons J.-S. Vallée Ltée 2548 est, rue Beaubien à 8.45 hres pour se rendre à l'église St-Marc, où le service sera célébré à 9 hres, et de là au cimetière de l'Est, lieu de la sépulture. Parents et amis sont priés d'y assister sans autre invitation.

DELLE DONNE (Maria) — A Montréal, le 25 août 1966 est décédée Mme veuve Tarquinio Delle Donne, née Maria De Petrielo. Les funérailles auront lieu mardi le 30 courant. Le convoi funèbre partira des salons Urgel Bourgie Ltée 2251 rue Jean-Talon est à 9 hrs 45 pour se rendre à l'église Notre-Dame-de-la-Consolata où le service sera célébré à 10 hrs et de là au cimetière de Côte-des-Neiges, lieu de la sépulture. Parents et amis sont priés d'y assister sans autre invitation.

DESMARAIS (Gaétan) — Accidentellement, le 27 août 1966, à l'âge de 18 ans, est décédé Gaétan Desmarais, fils de Marcel Desmarais et de feu Henriette Brown demeurant au 1670 McGill, Jacques-Cartier. Les funérailles auront lieu jeudi, le 1er septembre. Le convoi funèbre partira des salons E. Darche & Fils Inc., 1370 Chemin Chambly, Jacques-Cartier. à 11 hres, pour se rendre à l'église St-Charles-Borromée, où le service sera célébré à 11.15 hres et de là, au cimetière de l'Est, lieu de la sépulture. Parents et amis sont priés d'y assister sans autre invitation.

DESNOYERS (Emilien) — A L'Assomption, le 27 août 1966, à l'âge de 53 ans, est décédé Emilien Desnoyers, époux de Laurette Lavoie, demeurant au 850 boul. L'Ange-Gardien, L'Assomption. Les funérailles auront lieu mercredi le 31 courant. Le convoi funèbre partira des salons Bonneville & Gingras Ltée, 11,813, rue Notre-Dame Est, Pointe-aux-Trembles à 9 h. 15 pour se rendre à l'église de L'Assomption où le service sera célébré à 10 h. et de là au cimetière de l'Est, Montréal, lieu de la sépulture. Parents et amis sont priés d'y assister sans autre invitation.

DESROCHES (Charles-Eugène) — A Montréal, le 29 août 1966 à l'âge de 65 ans est décédé Charles-Eugène Desroches, époux de Jeannette Robillard, demeurant 4298 Dorchester ouest. Les funérailles auront lieu jeudi le 1er septembre. Le convoi funèbrea partira des salons Urgel Bourgie Ltée 4505 rue Notre-Dame ouest pour se rendre à l'église St-Léon-de-Westmount où le service sera célébré et de là au cimetière de la Côte-des-Neiges, lieu de la sépulture. Parents et amis sont priés d'y assister sans autre invitation. Les heures de visite au salon sont de 1 hres à 10 hres p.m.

DUPUIS (Alfred) — A Montréal, le 27 août 1966, à l'âge de 58 ans, est décédé M. Alfred Dupuis, époux d'Alice Mallette, demeurant 12.662 Boul. Gouin Est. Les funérailles auront lieu mardi le 30 courant. Le convoi funèbre partira des salons Urgel Bourgie Ltée, 3472 rue Ste-Catherine Est à 8 h. 30, pour se rendre à l'église Très-St-Rédempteur où le service sera célébré à 9 hres et de là au cimetière de l'Est, lieu de la sépulture. Parents et amis sont priés d'y assister sans autre invitation.

FASCIO, Margherita — Le 28 août 1966, à l'Hôtel-Dieu, est décédée Margherita Moiso, veuve d'Ernest Fascio, mère bien-aimée de Victor, Louis, et Mme A. Senecal (Rose). Exposée au Salon mortuaire Clarke, 5580 rue Sherbrooke ouest, Service funèbre en l'église St-Léon de Westmount, mercredi à 9 a.m. Inhumation au cimetière Côte-des-Neiges.

FERRIS (Violet) — A Montréal, le 28 août 1966, à l'âge de 36 ans, est décédée Mlle Violet Ferris, fille de Nabeha Shaar et de feu Alexandre Ferris, demeurant au 7288 Marquette, soeur de Mme Henri Chapuis (Adeline), Mme Evelyne Saliba, soeur de Georges et Edouard. Les funérailles auront lieu mercredi, le 31 courant. Le convoi funèbre partira des salons mortuaires J.S. Vallée Ltée, 6821 rue St-Hubert, à 1 h. 30, pour se rendre à l'église orthodoxe St-Georges, où le service sera célébré à 2 h. p.m., et de là, au cimetière de Mont-Royal, lieu de la sépulture. Parents et amis sont priés d'y assister sans autre invitation.

FILFE (Orphée) — A Ste-Thérèse, le 27 août 1966, à l'âge de 58 ans, est décédé Orphée Filfe, époux de Jacqueline Trépanier. Les funérailles auront lieu mercredi, le 31 courant. Le convoi funèbre partira des salons Armand Magnan Enrg. 74, boul. Labelle, Ste-Thérèse. pour se rendre à l'église Sacré-Coeur, où le service sera célébré à 10 h., et de là, au cimetière de Ste-Thérèse, lieu de la sépulture. Parents et amis sont priés d'y assister sans autre invitation.

FONTAINE (Dollard) — A Montréal, le 29 août 1966, à l'âge de 72 ans, est décédé Dollard Fontaine, époux de Germaine Marsolais demeurant à 7154 Cartier. Les funérailles auront lieu jeudi le 1er septembre. Le convoi funèbre partira des salons René Thériault Ltée 1120 est, rue Jean-Talon à 9 h. 15, pour se rendre à l'église St-Barthélemy où le service sera célébré à 9 h. 30, et de là au cimetière de l'Est, lieu de la sépulture. Parents et amis sont priés d'y assister sans autre invitation.

FORGET (Marguerite) — A Los Angeles, Monrovia, California, le 27 août 1966, à l'âge de 55 ans, est décédée Mme Paul-Emile Forget, née Marguerite Vadeboncoeur, autrefois du 54 Terrasse Quinn, Longueuil, soeur d'Albert, Lionel et Maurice. Les funérailles ont eu lieu ce matin le 29 courant en l'église Immaculée-Conception, à Los Angeles, à 9 h. L'inhumation eut lieu au même endroit.

GAUTHIER (Philippe) — A Montréal, le 28 août 1966, à l'âge de 74 ans, est décédé Philippe Gauthier, époux de feu Anna Lamarche, demeurant au 6334 Chambord. Les funérailles auront lieu mercredi le 31 courant. Le convoi funèbre partira des salons Omer Duquette Inc., 1350, rue Beaubien Est à 8 h. 45 pour se rendre à l'église St-Ambroise où le service sera célébré à 9 h. et de là au cimetière de la Côte-des-Neiges, lieu de la sépulture. Parents et amis sont priés d'y assister sans autre invitation.

GIROUARD (Marie-Louise) — A Montréal, le 28 août 1966, à l'âge de 80 ans est décédée Mme veuve Arthur Girouard née Marie-Louise Roux, demeurant à 2167 Maire-Anne. Les funérailles auront lieu mercredi le 31 courant. Le convoi funèbre partira des salons de la Société Coopérative de Frais Funéraires, 4848 rue Papineau à 8 hrs 45 pour se rendre à l'église Immaculée-Conception où le service sera célébré à 9 hrs et de là au cimetière de la Côte-des-Neiges lieu de la sépulture. Parents et amis sont priés d'y assister sans autre invitation.

GODBOUT (Emma) — A Laval-des-Rapides, le 27 août 1966, à l'âge de 74 ans, est décédée Mme veuve Geoffroy Godbout, née Emma Martineau, demeurant à 148, 59ième Ave, Laval-des-Rapides. Les funérailles auront lieu mardi le 30 courant. Le convoi funèbre partira des salons Urgel Bourgie Ltée, 745 est, rue Crémazie. à 9 hrs 45 pour se rendre à l'église St-Alphonse d'Youville, où le service sera célébré à 10 hrs et de là au cimetière de la Côte-des-Neiges, lieu de la sépulture. Parents et amis sont priés d'y assister sans autre invitation.

GUERNON (Léopold) — A Laval-des-Rapides, le 27 août 1966, à l'âge de 64 ans, est décédé Léopold Guernon, époux de feu Eveline Lefebvre, demeurant au 31 ave Pacifique. Les funérailles auront lieu mardi, le 30 courant. Le convoi funèbre partira des salons J. C. Filiatrault, 76 boul. Dussault, à 8 h. 45, pour se rendre à l'église du Bon-Pasteur, où le service sera célébré à 9 h., et de là, au cimetière de l'Est, lieu de la sépulture. Parents et amis sont priés d'y assister sans autre invitation.

GUILLEMETTE (Fabiola) — A Montréal, le 29 août 1966, à l'âge de 71 ans, est décédée Mme veuve Lucien Guillemette, née Fabiola Moreau, demeurant 1668 est boul. St-Joseph, apt 1. Les funérailles auront lieu mercredi le 31 courant. Le convoi funèbre partira des salons J.-Paul Marchand, 4228 rue Papineau, à 8 hres 30 pour se rendre à l'église St-Stanislas de Kostka, où le service sera célébré à 9 hres et de là au cimetière de Côte-des-Neiges, lieu de la sépulture. Parents et amis sont priés d'y assister sans autre invitation.

HAMELIN (Berthe) — A Montréal, le 27 août 1966, est décédée Mlle Berthe Hamelin, fille de feu Louis David Hamelin et de feu Amanda Côté demeurant à 7082 Chambord. Les funérailles auront lieu mardi le 30 courant. Le convoi funèbre partira des salons Urgel Bourgie Ltée & Société Coopérative de Frais Funéraires 7384 rue St-Denis à 8 hrs 45 pour se rendre à l'église St-Arsène, où le service sera célébré à 9 hrs et de là au cimetière de la Côte-des-Neiges, lieu de la sépulture. Parents et amis sont priés d'y assister sans autre invitation.

HEBERT (Georges) — A Montréal, le 29 août 1966, à l'âge de 75 ans et 1 mois, est décédé Georges Hébert, époux de feu Blandine Perreault, demeurant 50, 88e Avenue, Chomedey, autrefois de Côte-St-Paul (2019 Le Caron), père de Cécile, Georges et Aimé. Les funérailles auront lieu jeudi le 1er septembre. Le convoi funèbre partira des salons Urgel Bourgie Ltée 1735, rue de l'Eglise à 8 h. 45 pour se rendre à l'église St-Paul où le service sera célébré à 9 hres, et de là au cimetière de Côte-des-Neiges, lieu de la sépulture. Parents et amis sont priés d'y assister sans autre invitation.

HOGUES (Hector) — A Montréal, le 27 août 1966, à l'âge de 46 ans, est décédé Hector Hogues, fils de feu Arthur Hogues et de feu Rebecca Paquette, demeurant au 405 Guizot. Les funérailles auront lieu mardi le 30 courant. Le convoi funèbre partira des salons A. Savaria Ltée, 8078, rue Drolet coin Jarry à 8 h. 30 pour se rendre à l'église St-Alphonse-d'Youville où le service sera célébré à 9 h. et de là au cimetière de la Côte-des-Neiges, lieu de la sépulture. Parents et amis sont priés d'y assister sans autre invitation.

JACQUES (Jeanne) — A Montréal, le 27 août 1966, à l'âge de 43 ans, est décédée Mlle Jeanne Jacques, fille de feu Jean Jacques et de Annie L'Heureux. Elle laisse six frères, Joseph, Emile, Paul, Robert, Lucien, Georges-Henri; et quatre soeurs, Mme Roland Lachance (Cécile), Béatrice, Julie et Marie-Marthe. Les funérailles auront lieu mardi le 30 courant. Le convoi funèbre partira des salons J.-R. Deslauriers Ltée, 5630, Chemin Côte-des-Neiges, à 9 hrs 50 pour se rendre à l'église Notre-Dame-des-Neiges où le service sera célébré à 10 hrs et de là au cimetière de la Côte-des-Neiges, lieu de la sépulture. Parents et amis sont priés d'y assister sans autre invitation.

JOLICOEUR (Hermas) — A Montréal, le 27 août 1966, à l'âge de 65 ans, est décédé Hermas Jolicoeur, époux de Jeannette Boily, demeurant au 6333 Chambord. Les funérailles auront lieu mardi le 30 courant. Le convoi funèbre partira des salons Omer Duquette Inc., 1350, rue Beaubien Est à 8 h. 45 pour se rendre à l'église St-Ambroise où le service sera célébré à 9 h. et de là au cimetière de Rawdon, lieu de la sépulture où un libéra sera chanté. Parents et amis sont priés d'y assister sans autre invitation.

LAFORTUNE (Telmont) — A Montréal, le 29 août 1966, à l'âge de 68 ans, est décédé Telmont Lafortune, époux d'Alice Henri, père de Mme E. Gastonguay (Cécile), Réal, Mme J. Fortin (Gabrielle), Roger, Jean-Guy Jean-Paul, Mme De Passillé (Gisèle). Les funérailles auront lieu jeudi le 1er septembre. Le convoi funèbre partira des salons Roland Bisson Inc. 130 Boul. Henri-Bourassa est à 8 h. 45, pour se rendre à l'église St-Paul-de-la-Croix où le service sera célébré à 9 hres, et de là au cimetière de la Côte-des-Neiges, lieu de la sépulture. Parents et amis sont priés d'y assister sans autre invitation. S.v.p. pas de fleurs.

LAFORTUNE (Félix) — A Montréal, le 28 août 1966, à l'âge de 75 ans, est décédé Félix Lafortune, époux d'Etiennette Lafrance, demeurant au 7900 Boyer. Les funérailles auront lieu mercredi, le 31 courant. Le convoi funèbre partira de la résidence funéraire Magnus Poirier Inc., 6520 rue St-Denis, à 8 h. 45, pour se rendre à l'église Notre-Dame-du-Rosaire, où le service sera célébré à 9 h., et de là, au cimetière de St-Placide, lieu de la sépulture, où un libera sera chanté. Parents et amis sont priés d'y assister sans autre invitation.

LAFRENIERE (Eugène) — Accidentellement, à Montréal, le 27 août 1966, à l'âge de 81 ans, est décédé Eugène Lafrenière, époux de feu Yvonne Cadorette, demeurant chez son fils Marcel, 4857 Hôtel-de-Ville. Les funérailles auront lieu mercredi le 31 courant. Le convoi funèbre partira des salons Adolphe Lemay Inc. 19 rue Laurier Est à 7 hrs 45 pour se rendre à l'église St-Enfant-Jésus, où le service sera célébré à 8 hrs, et de là au cimetière de la Côte-des-Neiges, lieu de la sépulture. Parents et amis sont priés d'y assister sans autre invitation.

LAJEUNESSE (Marcel) — A Montréal, le 27 août 1966, à l'âge de 51 ans, est décédé Marcel Lajeunesse, fils de feu Siméon Lajeunesse et de Célina Clermont. Les funérailles auront lieu mercredi, le 31 courant. Le convoi funèbre partira de la résidence funéraire Magnus Poirier Inc., 6520 rue St-Denis. à 8 h. 45, pour se rendre à l'église StEdouard, où le service sera célébré à 9 h., et de là, au cimetière de la Côte-des-Neiges, lieu de la sépulture. Parents et amis sont priés d'y assister sans autre invitation. Prière de ne pas envoyer de fleurs.

LAPLANTE (François) — A Verdun, le 28 août 1966, à l'âge de 76 ans, est décédé François Laplante, époux de Mérilda Bélanger, père de Gérard, Gilbert, Mme Alfred Vigneault (Florence), Mme Olier Asselin (Laurette), Mme Albert Fortier (Dora), Mme Roger Bélanger (Pauline), Mme Roméo Fontaine (Gisèle), ainsi que 22 petits-enfants, demeurant à 3826 rue Gertrude. Les funérailles auront lieu mercredi le 31 courant. Le convoi funèbre partira de la résidence funéraire L. Thériault, 512, rue de l'Eglise, Verdun, à 8 hrs 45 pour se rendre à l'église Notre-Dame-des-Sept-Douleurs où le service sera célébré à 9 hrs et de là au cimetière de la Côte-des-Neiges, lieu de la sépulture. Parents et amis sont priés d'y assister sans autre invitation.

LATREILLE (Emile) — A Montréal, le 27 août 1966, à l'âge de 70 ans, est décédé Emile Latreille, époux d'Antoinette Houle. Les funérailles auront lieu mardi le 30 courant. Le convoi funèbre partira de la résidence funéraire Magnus Poirier Inc., 6520 rue St-Denis, à 9 hrs 15 pour se rendre à l'église St-Edouard où le service sera célébré à 9 hrs 30 et de là au cimetière de la Côte-des-Neiges, lieu de la sépulture. Parents et amis sont priés d'y assister sans autre invitation.

LAVERDURE (Georges) — A Montréal, le 27 août 1966, à l'âge de 52 ans, est décédé Georges Laverdure, époux de Gabrielle Pelletier, père de André et Lise. Les funérailles auront lieu mercredi le 31 courant. Le convoi funèbre partira des salons Roland Bisson Inc. 1415 rue Fleury Est à 8 hrs 45 pour se rendre à l'église St-Charles-Garnier, où le service sera célébré à 9 hrs, et de là au cimetière de la Côte-des-Neiges, lieu de la sépulture. Parents et amis sont priés d'y assister sans autre invitation.

Naissance

MAGNAN-FREGEAU — A Montréal, le 26 août 1966, à M. et Mme Henry Magnan, née Margo Frégeau, est née une fille Ann, petite soeur à Suzanne, Robert, Marc, Jacques, Guy, et Louise. La mère et l'enfant se portent bien.

LECLERC (Jean-Charles) — A Ste-Anne-des-Plaines, le 26 août 1966, à l'âge de 63 ans, est décédé M. Jean-Charles Leclerc, époux de Alice Vezeau. Les funérailles auront lieu mardi le 30 courant. Le convoi funèbre partira des salons Joseph Groulx 173, boul. Ste-Anne pour se rendre à l'église paroissiale de Ste-Anne-des-Pleines, où le service sera célébré à 10 hres. Parents et amis sont priés d'y assister sans autre invitation.

LEDUC (Alice) — A Ile Perrot, le 29 août 1966, à l'âge de 77 ans, est décédée Mlle Alice Leduc, fille de feu Joseph Leduc, demeurant 2265 Boul. Perrot, Ile Perrot. Les funérailles auront lieu mercredi le 31 courant. Le convoi funèbre partira des salons Aubry et Trudeau, 98 Boul. Perrot, Ile Perrot, à 9 hres 30 pour se rendre à l'église Ste-Jeanne de Chantal, où le service sera célébré à 10 hres et de là au cimetière du même endroit, lieu de la sépulture. Parents et amis sont priés d'y assister sans autre invitation.

LEFEBVRE (Roméo) — A Montréal, le 27 août 1966, à l'âge de 73 ans est décédé Roméo Lefebvre, époux de feu Juliette Lacroix, demeurant à 6721 Sherbrooke ouest. Les funérailles auront lieu mardi le 30 courant. Le convoi funèbre partira des salons Urgel Bourgie Ltée, angle boul. Décarie et ave Notre-Dame-de-Grâce. à 10 hrs 15 pour se rendre à l'église Ste-Catherine de Sienne, où le service sera célébré à 10 hrs 30 et de là au cimetière de Oka, lieu de la sépulture. Parents et amis sont priés d'y assister sans autre invitation.

LEMIEUX (Raoul) — A Ste-Dorothée, le 26 août 1966, à l'âge de 71 ans, est décédé Raoul Lemieux, époux de Victoria Benoit. Les funérailles auront lieu mardi le 30 courant. Le convoi funèbre partira des salons J. R. Deslauriers Ltée, 790 Boul. Ste-Croix. pour se rendre à l'église Ste-Dorothée, où le service sera célébré à 10 hres et de là au cimetière de Ste-Dorothée, lieu de la sépulture. Parents et amis sont priés d'y assister sans autre invitation.

MALO (Euclide) — A l'Hôtel-Dieu de Montréal, le 28 août 1966, à l'âge de 71 ans, est décédé le docteur Euclide Malo, époux d'Adrienne Laurion, père de Mme Lucien Caron (Gisèle), Claude, Lucille, Mme Lucien De Laberbis (Louise). Les funérailles auront lieu mardi le 30 courant. Le convoi funèbre partira des salons J.-R. Deslauriers Ltée, 5650, Chemin Côte-des-Neiges, à 8 hrs 45 pour se rendre à l'église St-Germain d'Outremont, où le service sera célébré à 9 hrs et de là au cimetière de la Côte-des-Neiges, lieu de la sépulture. Parents et amis sont priés d'y assister sans autre invitation. Prière de ne pas envoyer de fleurs.

MANNINGHAM (Gaston) — Accidentellement à Oswego, N.-Y., le 27 août 1966, à l'âge de 19 ans, est décédé Gaston Manningham, fils de Maurice Manningham et de Madeleine Badeau. Il laisse trois soeurs, Yvette, Nicole, Yolande, ainsi que cinq frères, Roger, Yvon, Roland, Gaétan et Ronald. Les funérailles auront lieu mercredi le 31 courant. Le convoi funèbre partira des salons J.-R. Deslauriers Ltée, 790, Boul. Ste-Croix, Ville St-Laurent. pour se rendre à l'église St-Laurent, où le service sera célébré à 9 hrs et de là au cimetière de St-Laurent, lieu de la sépulture. Parents et amis sont priés d'y assister sans autre invitation.

MARTIN (Arthur) — A St-Isidore de Laprairie, le 29 août 1966, à l'âge de 67 ans, est décédé M. Arthur Martin, époux de Dolorès Lalumière. Les funérailles auront lieu jeudi le 1er septembre. Le convoi funebre partira des salons Elie Primeau et Fils pour se rendre à l'église St-Isidore, où le service sera célébré à 10 hres, et de là au cimetière du même endroit, lieu de la sépulture. Parents et amis sont priés d'y assister sans autre invitation.

MARTINEAU (Joseph Ovila) — A Montréal, le 27 août 1966, à l'âge de 81 ans, est décédé M. Joseph Ovila Martineau, époux de feu Eva Valcourt, demeurant 1733 Iberville. Les funérailles auront lieu mercredi le 31 courant. Le convoi funèbre partira des salons J. A. Gauthier Enrg., 2521 rue Ste-Catherine Est, pour se rendre à l'église St-Vincent-de-Paul de Montréal, où le service sera célébré à 9 hres et de là au cimetière de Sorel, lieu de la sépulture. Parents et amis sont priés d'y assister sans autre invitation.

MURRAY (Joseph) — A Montréal, le 27 août 1966, à l'âge de 39 ans est décédé Joseph Murray, demeurant à 4588 Delorimier. Les funérailles auront lieu mardi le 30 courant. Le convoi funèbre partira des salons Urgel Bourgie Ltée, 4737 rue Delorimier à 8 hrs 15 pour se rendre à l'église St-Pierre-Claver où le service sera célébré à 8 hrs 30 et de là au cimetière de la Côte-des-Neiges lieu de la sépulture. Parents et amis sont priés d'y assister sans autre invitation.

OUIMET (Pierre) — Accidentellement, à Montréal, le 28 août 1966, à l'âge de 20 ans, est décédé Pierre Ouimet, fils de Roger Ouimet et de Germaine Desputeau. La dépouille mortelle est exposée aux salons Paul & Fortin, 835 est, ave Laurier Avis des funérailles plus tard.

MONASTESE (Cordelia) — A Montréal, le 29 août 1966, à l'âge de 86 ans, est décédé Mme veuve Tancrède Monastese, née Cordelia Prud'homme. Les funérailles auront lieu mercredi le 31 courant. Le convoi funèbre partira des salons Bonnier, Duclos, Bonnier 3503 rue Papineau pour se rendre à l'église paroissiale de Verchères ou le service sera célébré et de là au cimetière du même endroit, lieu de la sépulture. Parents et amis sont priés d'y assister sans autre invitation.

MOREL (Louis-Philippe) — A Laval-des-Rapides, le 28 août 1966, à l'âge de 60 ans, est décédé Louis-Philippe Morel, époux de Germaine Dagenais, demeurant à 13A, Boul. Des Prairies. Les funérailles auront lieu mercredi le 31 courant. Le convoi funèbre partira des salons Urgel Bourgie Ltée. 400, Boul. Henri-Bourrassa est. à 9 hrs 15 pour se rendre à l'église Notre-Dame de Pontmain où le service sera célébré à 9 hrs 30 et de là au cimetière de la Côte-des-Neiges, lieu de la sépulture. Parents et amis sont priés d'y assister sans autre invitation.

PAQUETTE (Alice) — A Montréal, le 27 août 1966, à l'âge de 78 ans, est décédée Mme Alfred Paquette, née Alice Corbeil, demeurant à Pointe-au-Chêne. Les funérailles auront lieu mardi le 30 courant. Le convoi funèbre partira des salons Urgel Bourgie Ltée, 3472 rue Ste-Catherine Est à 9 h. 45. pour se rendre à l'église du Très-St-Rédempteur, où le service sera célébré à 10 hres et de là au cimetière de la Côte-des-Neiges, lieu de la sépulture. Parents et amis sont priés d'y assister sans autre invitation.

PATRY (Aristide) — A Montréal, le 26 août 1966, à l'âge de 83 ans 5 mois, est décédé M. Aristide Patry, époux de feu Elodie Galarneau, demeurant chez sa fille, Mme Raymond Duguay, 6531 rue Boyer. Les funérailles auront lieu mardi le 30 courant. Le convoi funèbre partira des salons F. Joly & Fils Ltée. 256, 12e avenue, St-Lin, à 9 hres 45, pour se rendre à l'église paroissiale de St-Lin, où le service sera célébré à 10 hres, et de là au cimetière du même endroit, lieu de la sépulture. Parents et amis sont priés d'y assister sans autre invitation.

PILON (William) — A Jacques-Cartier, le 27 août 1966, à l'âge de 71 ans, est décédé William Pilon, époux de Denise Laviolette, demeurant au 214 boul. Nobert. Les funérailles auront lieu mercredi le 31 courant. Le convoi funèbre partira des salons E. Darche & Fils Inc., 1370, Chemin Chambly, Jacques-Cartier à 9 h. 45 pour se rendre à l'église St-Vincent-de-Paul où le service sera célébré à 10 h. et de là au cimetière de Jacques-Cartier, lieu de la sépulture. Parents et amis sont priés d'y assister sans autre invitation.

PLANTE (Napoléon) — A Montréal, le 26 août 1966, à l'âge de 96 ans 4 mois, est décédé Napoléon Plante, époux de feu Marie Soucy, demeurant à 2037 Wurtele. Les funérailles auront lieu mardi le 30 courant. Le convoi funèbre partira des salons Bonnier Duclos & Bonnier 3503 rue Papineau à 9 hrs 30 pour se rendre à l'église St-Anselme, où le service sera célébré à 10 hrs, et de là au cimetière de la Côte-des-Neiges, lieu de la sépulture. Parents et amis sont priés d'y assister sans autre invitation.

PROIA (Antoinette) — A Montréal, le 27 août 1966, à l'âge de 23 ans, est décédée Antoinette De Velis, épouse de Silvano Proia, mère de Pietro, demeurant 105 rue Regent, Greenfield Park. Les funérailles auront lieu mardi le 30 courant. Le convoi funèbre partira des salons H. C. Fetterly & Fils, 2035, rue Wellington, à 9 hres, pour se rendre à l'église St-Mary, Greenfield Park, où le service sera célébré à 9 hres 30, et de là au cimetière de Côte-des-Neiges, lieu de la sépulture. Parents et amis sont priés d'y assister sans autre invitation.

RAIL (Arthur) — A Montréal, le 28 août 1966, à l'âge de 72 ans, est décédé Arthur Rail, époux de feu Marguerite Daraiche, demeurant à 1817 Plessis. Les funérailles auront lieu jeudi le 1er septembre. Le convoi funèbre partira des salons Urgel Bourgie Ltée, 1385 est, rue Ontario, à 8 hrs 45 pour se rendre à l'église Sacré-Coeur, où le service sera célébré à 9 hrs et de là au cimetière de l'Est, lieu de la sépulture. Parents et amis sont priés d'y assister sans autre invitation.

RIVEST (Marie-Rose) — A Montréal, le 27 août 1966 à l'âge de 72 ans est décédée Mme veuve Azarie Rivest née Marie-Rose Méthot. Les funérailles auront lieu mardi le 30 courant. Le convoi funèbre partira des salons Urgel Bourgie Ltée 745 rue Crémazie est, à 9 hrs 30 pour se rendre à l'église du Christ-Roi où le service sera célébré à 10 hrs et de là au cimetière de la Côte-des-Neiges lieu de la sépulture. Parents et amis sont priés d'y assister sans autre invitation.

ROBITAILLE (Arthur) — Subitement, à Montréal, le 28 août 1966, à l'âge de 44 ans, est décédé Arthur Robitaille, maître de chapelle de St-Marc de Rosemont, gérant d'Unité de la Compagnie Metropolitan Life Insurance, époux de Gisèle Phaneuf, demeurant au 8655 Margolaine, St-Léonard. Les funérailles auront lieu jeudi le 1er septembre. Le convoi funèbre partira des salons Alfred Dallaire Inc., 3254, rue Bellechasse coin 11ème Ave, Rosemont à 9 h. 30 pour se rendre à l'église St-Ambroise où le service sera célébré à 10 h. et de là au cimetière de la Côte-des-Neiges, lieu de la sépulture. Parents et amis sont priés d'y assister sans autre invitation.

ROY (Walter) — A Montréal, le 28 août 1966, à l'âge de 82 ans est décédé Walter Roy, époux de feu Alma Michaud, demeurant à 01.289 Charlevoix. Les funérailles auront lieu mercredi le 31 courant. Le convoi funèbre partira des salons Urgel Bourgie Ltée 2630 rue Notre-Dame Ouest, à 9 hrs 45 pour se rendre à l'église St-Charles, où le service sera célébré à 10 hrs et de là au cimetière de Lachine, lieu de la sépulture. Parents et amis sont priés d'y assister sans autre invitation.

ST-DENIS (Emile) — A Montréal, le 27 août 1966, à l'âge de 72 ans, est décédé M. Emile St-Denis, autrefois de Pont-Viau, époux de feu Elizabeth Brunet, demeurant au Foyer Drapeau à Ste-Thérèse, père de Paul-Emile St-Denis. Les funérailles auront lieu mardi le 30 courant. Le convoi funèbre partira des salons J. A. Legault, 16,114 Boul. Gouin Ouest, Ste-Geneviève. pour se rendre à l'église paroissiale de Ste-Geneviève où le service sera célébré à 9 hres et de là au cimetière de l'Est, lieu de la sépulture. Parents et amis sont priés d'y assister sans autre invitation.

ST-JEAN (Donat) — A Montréal, le 28 août 1966, à l'âge de 56 ans, est décédé Donat St-Jean, époux de Mariette Brossard, demeurant 7831 Berri. Les funérailles auront lieu mercredi le 31 courant. Le convoi funèbre partira des salons Urgel Bourgie Ltée, 7384 rue St-Denis, à 7 hres 45, pour se rendre à l'église Notre-Dame-du-Rosaire, où le service sera célébré à 8 hres, et de là au cimetière de Vaudreuil, lieu de la sépulture. Parents et amis sont priés d'y assister sans autre invitation.

SEGUIN (Dassise) — A Montréal, le 26 août 1966, à l'âge de 67 ans, est décédé M. Dassise Seguin, époux d'Eva Harvey, demeurant 1826 Orléans. Les funérailles auront lieu mardi, le 30 courant. Le convoi funèbre partira des salons E. Rajotte, 3635, rue Hochelaga, pour se rendre à l'église Saint-Mathias, où le service sera célébré à 9 heures, et de là au cimetière de l'Est, lieu de la sépulture. Parents et amis sont priés d'y assister sans autre invitation.

TESSIER (Agnès) — A St-Eustache, le 28 août 1966, à l'âge de 69 ans, est décédée Mme J. Albert Tessier, née Agnès Delisle, demeurant au 457 Rivière Nord, St-Eustache. Les funérailles auront lieu mercredi, le 31 courant. Le convoi funèbre partira des salons Donat Martin & Fils, 105 rue St-Eustache, à 9 h. 45, pour se rendre à l'église paroissiale, où le service sera célébré à 10 h., et de là, au cimetière du même endroit, lieu de la sépulture. Parents et amis sont priés d'y assister sans autre invitation.

TREMBLAY (Alfred) — A Montréal, le 28 août 1966, à l'âge de 69 ans est décédé Alfred Tremblay, époux d'Annie Lévesque, demeurant à 9701 Basile-Routhier. Les funérailles auront lieu mercredi le 31 courant. Le convoi funèbre partira des salons Urgel Bourgie Ltée, 745 rue Crémazie est. à 9 hrs 45 pour se rendre à l'église St-Charles-Garnier, où le service sera célébré à 10 hrs 15 et de là au cimetière de la Côte-des-Neiges, lieu de la sépulture. Parents et amis sont priés d'y assister sans autre invitation.

VIAU (Alexina) — A Montréal, le 27 août 1966, à l'âge de 91 ans, est décédée Mme veuve Wilfrid Viau née Alexina Groulx, autrefois de la rue St-Jacques. Les funérailles auront lieu mardi le 30 courant. Le convoi funèbre partira des salons Urgel Bourgie Ltée 2630 rue Notre-Dame Ouest, à 8 hrs 45 pour se rendre à l'église Ste-Cunégonde où le service sera célébré à 9 hrs et de là au cimetière de St-Laurent, lieu de la sépulture. Parents et amis sont priés d'y assister sans autre invitation.

VILLEMAIRE (Adrien) — A Montréal, le 28 août 1966, à l'âge de 66 ans est décédé Adrien Villemaire, époux de Juliette Dupont, demeurant à 273 De Courcelles. Les funérailles auront lieu mercredi le 31 courant. Le convoi funèbre partira des salons Urgel Bourgie Ltée 4505 rue Notre-Dame ouest, à 9 hrs 45 pour se rendre à l'église St-Zotique, où le service sera célébré à 10 hrs et de là au cimetière de la Côte-des-Neiges lieu de la sépulture. Parents et amis sont priés d'y assister sans autre invitation.

Nécrologie

Alice Bolduc (Lefebvre)

Alice Bolduc (Lefebvre) est décédée à Montréal le 27 août.

Elle laisse ses soeurs et beaux-frères: M. et Mme Gaston R. Parent (Dolores Lefebvre); le Dr et Mme Marcel Verschelden (Yvette Lefebvre) ainsi que M. et Mme Pierre Parent (Odette Boivin).

La dépouille est exposée au 3503 rue Papineau.

Les funérailles auront lieu mercredi matin, à 9 h. 30, à l'église Notre-Dame du Foyer, angle Bellechasse et 40e avenue Rosemont. Inhumation au cimetière de la Côte-des-Neiges.

DUPUIS
Le grand magasin canadien à l'accent français

Avez-vous des problèmes avec la teinture de vos cheveux?

"CLAIROL" et nos experts en teinture ont la réponse à ces problèmes...

Vos cheveux sont-il trop clairs, trop foncés, trop rougeâtres, trop pâles ? Confiez votre problème à nos experts en teinture. Ceux-ci "sauveront" vos cheveux et leur redonneront un aspect soyeux et vivant... en composant spécialement pour vous un mélange de teinture qui vous plaira et qui vous conviendra le mieux. **Consultations sans aucun frais de votre part !**

PRIX DUPUIS
Retouche "MISS CLAIROL" à partir de 6.00
Traitement colorant "Loving Care" 3.00
Traitement pour un fini soyeux et argenté "Silk & Silver" 3.00
Permanente, avec shampooing et mise en plis à partir de 8.50

COMPOSEZ : 842-6171
DUPUIS — SALON D'AUTEUIL — DEUXIEME

ATTENTION LES JEUNES!

BATMAN
SERA CHEZ DUPUIS
MARDI 30 AOUT MERCREDI 31 AOUT
de 10 h. à 10 h. 30 et de 2 h. 30 à 3 h. p.m.
Venez voir votre idole Batman, parlez-lui, et obtenez sa photo et son autographe. Endossez votre costume de Batman et, si vous n'en avez pas... procurez-vous le vôtre au rayon des jouets au quatrième étage.
COUPE-VENT BATMAN DISPONIBLE AU SOUS-SOL

"LA MODE A SES HEURES"
DEFILE DE MODE DUPUIS
AU THEATRE ST-DENIS
mardi et mercredi, les 20 et 21 sept.
En matinée — orchestre — Billets 1.75
En soirée — orchestre — Billets 2.50
Balcon — Billets 2.00
Commentatrice
HUGUETTE PROULX
En primeur à Montréal
présentation du film rigolo de Louis Daquin
"La Foire aux Cancres"
Au profit de l'hôpital Marie-Enfant
BILLETS EN VENTE DES MERCREDI
AU PETIT SALON — DEUXIEME ETAGE

VENTE semestrielle d'ameublement
DUPUIS
Le grand magasin canadien à l'accent français
UNE SIMPLE VISITE VOUS CONVAINCRA!
VENEZ, ACHETEZ NECCHI ET ECONOMISEZ !

NECCHI
présente la
NOUVELLE TETE 510

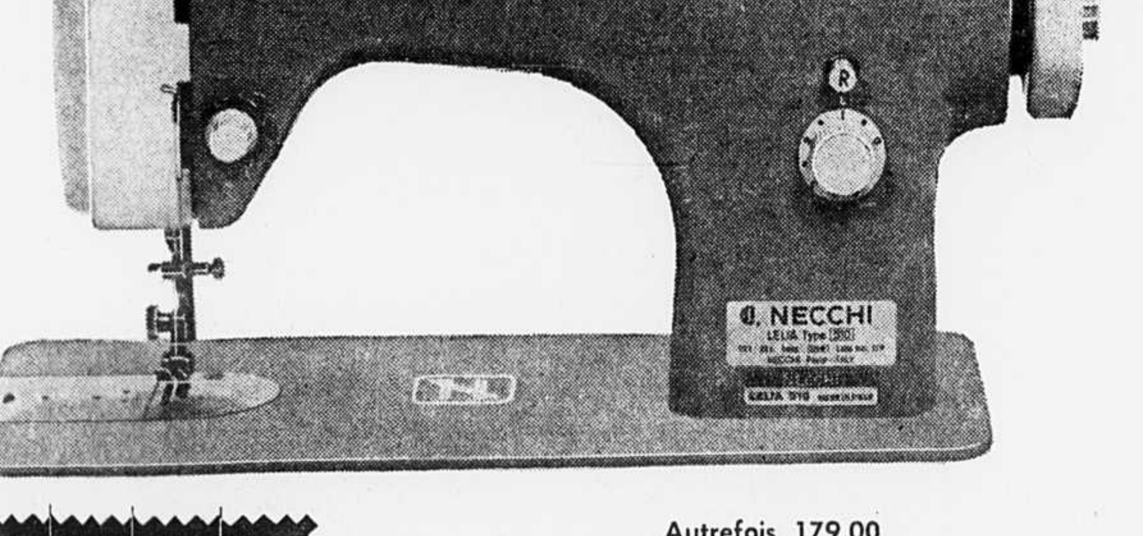

Coud avant-arrière, et sur les épingles

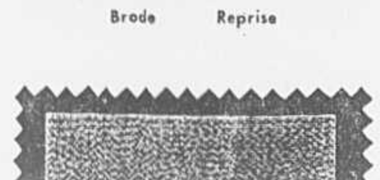

Brode Reprise

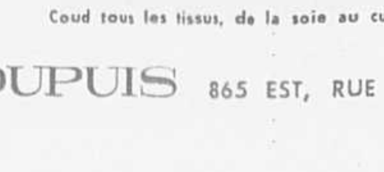

Coud tous les tissus, de la soie au cuir

Autrefois 179.00
MAINTENANT CHEZ DUPUIS
129.00 ch.
GARANTIE DUPUIS : 1 an de service gratuit et cours d'initiation.
GARANTIE NECCHI : à vie contre tout défaut du manufacturier.
Service d'achat et démonstration gratuite à domicile
Mesdames, qui voulez réaliser un achat sûr, à la qualité irréprochable, et obtenir une machine à coudre qui durera des années et des années EN BON ETAT, surveillez la mention "Fabriquée en Italie" qui signe l'identité d'une vraie NECCHI...
DUPUIS — MEZZANINE — RAYON 775
COMPOSEZ: 842-6171
DUPUIS 865 EST, RUE SAINTE-CATHERINE, MONTREAL • COMMANDES TELEPHONIQUES: 842-6171

3,000 curateurs en congrès dans la métropole

Près de 3,000 délégués américains et canadiens ont envahi la métropole en fin de semaine alors que s'est ouvert le congrès de la "National Foundation of Health, Welfare and Pension Plans", un organisme américain réunissant les curateurs et administrateurs des fonds provenant des programmes privés de retraite, de santé et de bien-être.

En fait, durant le week-end, les délégués n'ont tenu que quelques réunions préparatoires au congrès qui débutent véritablement aujourd'hui pour se terminer mercredi.

La fondation est un organisme d'éducation se spécialisant dans la diffusion des informations utiles aux curateurs et administrateurs des sommes provenant des régimes privés de retraite et d'assurance-maladie. L'association groupe des représentants des syndicats et des entreprises où existent de telles mesures de sécurité.

La fondation n'existe que depuis deux ans seulement. Elle a pris la relève de l'ancienne "National Conference of Health, Welfare and Pension plans", dissoute en 1963 à la suite d'une tentative de Jimmy Hoffa, le président des Teamsters, pour en prendre le contrôle.

Plus de cent conférenciers prendront la parole au cours du congrès qui consistera en des ateliers de travail, en des tables rondes et en des exposés de spécialistes sur différents aspects.

Aujourd'hui, le thème des discussions de la journée portera sur la retraite. Pour les Canadiens, il y aura un atelier sur les programmes de retraite en vigueur au Canada et au Québec.

M. Kenneth T. Clark, de Seattle, Washington, tentera de répondre à la question suivante: "Quels sont ou seront les effets des régimes canadien et québécois de retraite sur la conception et le partage des bénéfices des régimes de retraite privés?"

La journée de demain sera consacrée à l'examen des régimes de bien-être. Les délégués s'interrogeront sur différentes questions comme celle-ci : "Les conséquences de l'assurance-santé sur les fonds privés de bien-être."

La journée de mercredi sera partagée entre l'étude de problèmes plutôt techniques, par exemple, celui de l'administration des argents provenant des régimes privés de retraite et d'assurance-maladie.

Mercredi également, les délégués canadiens auront l'occasion de se pencher sur une question comportant plus d'intérêt pour eux, à savoir celle de la mise en vigueur de l'assurance-santé au Canada et de ses conséquences sur les régimes privés d'assurance-maladie et de bien-être.

Parmi les participants à cette table ronde, on note le Dr Normand J. Belliveau, président de l'Association médicale du Canada.

La PP ontarienne se syndique

WINNIPEG. (PC) — Les 9000 membres de la Sûreté provinciale de l'Ontario viennent de joindre les rangs de l'Association canadienne des policiers. Leur adhésion porte à six le nombre des provinces canadiennes qui font partie de l'Association.

Cette nouvelle a été annoncée cette semaine à l'issue du congrès de l'Association qui s'est poursuivi pendant trois jours.

Le président de l'organisme, M. Leslie Skeys, de Calgary, a également souligné la présence au congrès de la Fraternité des policiers de Montréal. Ces derniers tâcheront de faire amender les dispositions de la loi qui leur défend d'adhérer à un groupe national.

M. Skeys a expliqué que la principale préoccupation de son association est de "tenter tout effort légitime et raisonnable pour assurer le maintien d'un service public efficace et impartial et pour promouvoir les intérêts économiques et sociaux de ses membres".

L'Association, qui n'est pas considérée comme un syndicat, existe depuis 18 ans et groupe les policiers de l'Alberta, de la Saskatchewan, du Manitoba, de la Colombie-Britannique, de la Nouvelle-Ecosse et de l'Ontario.

Un jeune Montréalais se tue en moto dans l'Etat de New York

OSWEGO, N.Y. — Un jeune Montréalais a été tué et un autre a subi de graves blessures dans un accident de la route survenu près d'Oswego, dans l'Etat de New York, au cours de la fin de semaine.

La victime, Gaston Manningham, 19 ans, voyageait sur la motocyclette de son compagnon, Ronald Jones, quand la moto est entrée en collision avec une automobile.

L'accident est survenu sur la route no 104. Sous le choc, Manningham a été projeté de l'autre côté de la rue et il a été écrasé par une auto circulant en sens inverse.

OUVERT LE SOIR, JEUDI ET VENDREDI JUSQU'À 9 HRES — SAMEDI, JUSQU'À 5 H. 30

AU SOUS-SOL DUPUIS

AUBAINES A PROFUSION POUR LA RENTRÉE DES CLASSES ! COMPOSEZ : 842-6171

Vente Dupuis ! Blazers, vestons et pantalons pour étudiants...

A-B — Blazers ou vestons sport pour les étudiants avertis et de bon goût, aussi pour les tout-petits... Modèles en pure laine donnant plusieurs années d'usage. Modèles droits 3 boutons, manches longues montées, poche de poitrine, et poches à la taille. A—Vestons sport "Black Watch" B—Blazers en marine seulement. Tailles: 6 à 10 ans et 11 à 16 ans.

C-D—PANTALONS TRAITES KORATRON® — tissu flanelle au fini KORATRON® sans repassage. Choix de coupe. C — Continentale : passants de ceinture — 8 à 16 ans. D — Taille dos élastique. 8 à 12 ans. Jambes fuselées.

PRIX DUPUIS : 6 à 10 ans **10.97** ch.

PRIX DUPUIS : 11 à 16 ans **12.97** ch.

PRIX DUPUIS : C D **5.55** ch.

COMPOSEZ : 842-6171

DUPUIS — SOUS-SOL, RAYON 1655

Chics ensembles 2-pièces velours côtelé de coton

PRIX DUPUIS **9.66** ch.

Mesdames, et les étudiantes, venez profiter de cette magnifique occasion, vous faisant économiser sur un vêtement à la mode, et de grande qualité ! Modèle à veste droite fermée par des boutons de même tissu, manches montées, fausses poches à rabats, avec jupe droite à pli arrière. Chics imprimés paisley, tons : rouge, bleu, jade. Tailles : 10 à 20.

COMPOSEZ : 842-6171

DUPUIS — SOUS-SOL, RAYON 1535

Pantalons matelot — "Corduroy" horizontal

Ordinairement 5.97

SPECIAL DUPUIS **3.88** ch.

Jeunes étudiantes, et mesdames qui irez bientôt faire les randonnées dans la campagne d'automne, adoptez ce chic pantalon - matelot à la toute dernière pointe de la mode... Modèle à côtes horizontales, à taille sans ceinture, et glissière à l'arrière. C'est un modèle jeune que plusieurs ont déjà adopté ! Bleu royal, bourgogne, beige. Tailles 7 à 16.

COMPOSEZ : 842-6171

DUPUIS — SOUS-SOL, RAYON 1545

Pyjamas finette pour fillettes et bambins

A — Pour bambins : veste à manches longues, col tailleur, poche de poitrine, pantalon à taille élastique. Motifs et imprimés variés sur fond pastel. Tailles : 3 à 6X.

PRIX DUPUIS: 3 à 6x **1.67** ch.

B — Pour bambines, et fillettes : veste à manches longues, petit col, empiècement garni de dentelle, pantalon à taille élastique. Motifs et imprimés variés sur fond pastel. Bambines : 3 à 6X. Fillettes : 8 à 14.

PRIX DUPUIS: 8 à 14 **2.17** ch.

COMPOSEZ : 842-6171

DUPUIS — SOUS-SOL, RAYON 1555

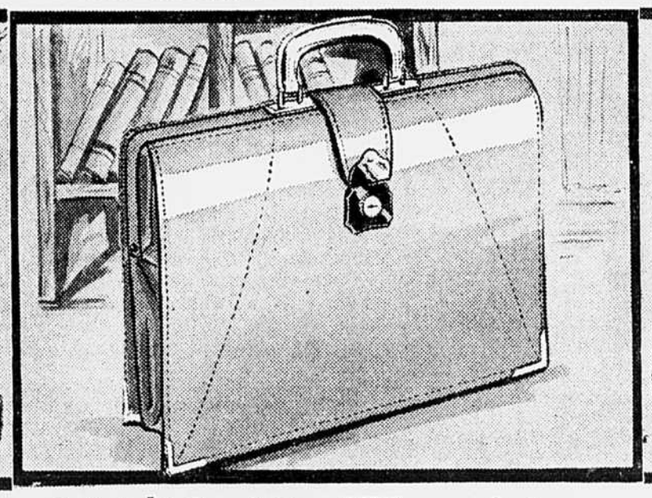

Pyjamas en broadcloth ou finette

Une réelle aubaine à ne pas manquer ! Voyez ces pyjamas de première qualité, vendus à prix spécial de "Rentrée des Classes"... Modèles en broadcloth de coton ou en finette de coton de premier choix. Veste droite à manches longues, poche de poitrine; pantalon à taille élastique. Couleurs et motifs variés. Tailles : 8 à 16 ans.

PRIX DUPUIS **1.97** ch.

COMPOSEZ 842-6171

DUPUIS — SOUS-SOL, RAYON 1665

Spécial ! Serviettes 17" en cuir tan

Seul un achat spécial pouvait nous permettre de vous offrir des serviettes d'étudiants de si bonne qualité à un aussi bas prix ! Serviette ou porte-document tout cuir, à compartiment spacieux, angles renforcés pour plus longue durée; fermeture réglable à 3 crans. Ton tan.

Ord. 5.97

SPECIAL DUPUIS : **4.44** ch.

COMPOSEZ : 842-6171

DUPUIS — SOUS-SOL, RAYON 1355

Sous-vêtements coton entrecroisé

Camisoles et culottes pour bambines et fillettes

PRIX DUPUIS

Bambines 2-4-6 **4** pour **1.47**

Fillettes 8 à 14 **3** pour **1.47**

Des bas prix spéciaux pour la rentrée des classes, permettront aux parents de faire de bonnes économies sur ces sous-vêtements d'enfants. Camisoles à bretelles larges; culotte en tricot de coton. Bambines : 2-4-6 ans. Fillettes : 8 à 14. Blanc.

Camisoles et caleçons PRIX DUPUIS : Bambins 2-4-6 **4** pour **1.47**

Sous-vêtements de bonne qualité pour vos bambins. Camisoles en coton entrecroisé à bretelles larges, et caleçons en tricot de coton, durables. Blanc. Tailles : 2-4-6 ans.

COMPOSEZ : 842-6171

DUPUIS — SOUS-SOL, RAYON 1555

Grand spécial ! Souliers de qualité pour hommes et garçons

A — Souliers pour hommes : modèle en cuir à nouvelle empeigne à bout rond, et côtés piqués. Semelles en caoutchouc. Noir. Pointures avec ½ : 6 à 11. (D)

PRIX DUPUIS **6.97** paire

B — Souliers pour garçons : souliers à empeigne tout cuir de fantaisie, laçage à 3 oeillets, coutures. Semelles vulcanisées. Noir. Pointures avec ½ : 1 à 5½.

PRIX DUPUIS **5.47** paire

C — Souliers pour garçons: empeigne unie tout cuir, et aspect grenu sur les côtés. Laçage à 4 oeillets. Semelles vulcanisées. Noir. Pointures avec ½ : 3 à 6.

PRIX DUPUIS **6.97** paire

COMPOSEZ : 842-6171

DUPUIS — SOUS-SOL, RAYON 1675

Souliers tout cuir ou suède pour fillettes et étudiantes

D — Souliers pour jeunes filles : modèle en suède avec bout rond, empeigne de fantaisie, à laçage 2 oeillets. Garniture de liséré. Noir, gris. Pointures avec ½ : 8½ à 10 (B)

PRIX DUPUIS **5.97** paire

E — Souliers pour fillettes. Empeigne mocassin à bout rond, laçage à 3 oeillets. Semelles en caoutchouc vulcanisé, procédé qui les soude à même l'empeigne. Noir, brun. Pointures avec ½ : 8 à 3.

PRIX DUPUIS **4.47** paire

F — Souliers pour enfants: pratiques pour les classes ! Souliers en suède souple, à laçage 3 oeillets, empeigne ronde, semelles caoutchoutées. Gris moyen. Pointures avec ½ : 8 à 3.

PRIX DUPUIS **4.47** paire

COMPOSEZ 842-6171

DUPUIS — SOUS-SOL — RAYON 1455

DUPUIS 865 EST, RUE SAINTE-CATHERINE, MONTREAL • COMMANDES TELEPHONIQUES 842-6171 — HEURES : 9 H. 30 A 5 H. 30 — OUVERT LE SOIR JEUDI ET VENDREDI JUSQU'A 9 H. — SATISFACTION OU REMBOURSEMENT

Août = Bénéfices Chez DUPUIS

Aubaines exceptionnelles pour le rentrée des classes, le foyer, le sportif. – Venez ou composez 842-6171

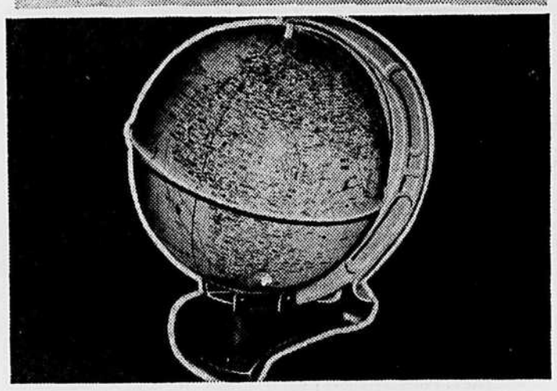

Poupées chantantes avec phonographe

Le jouet idéal pour la fillette ! Phonographe "Westinghouse", 4 vitesses. La poupée de 21" de haut chantera tous les disques que vous ferez jouer.

Prix courant 49.95
SPECIAL DUPUIS
29.95 ch.

Globes terrestres en plastique rigide

Un accessoire très pratique pour les écoliers. En plastique rigide. Renseignements en français... Dim. : 11" de haut, 9" diam.

Prix courant 3.98
SPECIAL DUPUIS
2.99 ch.

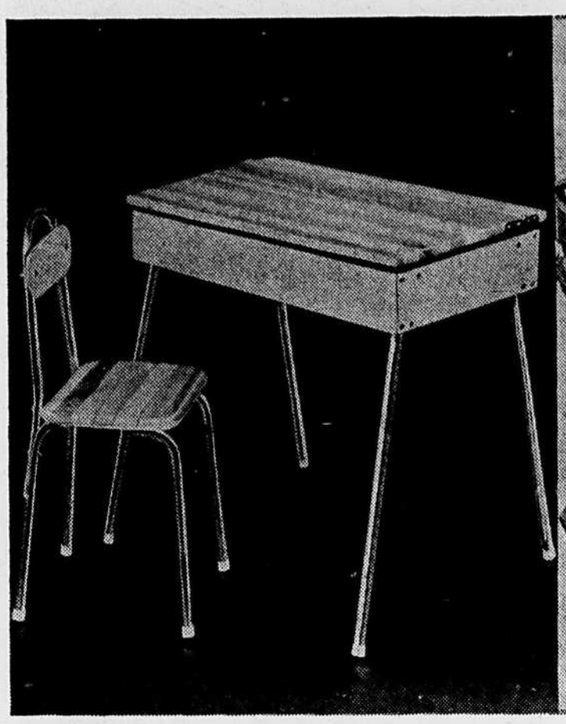

Pupitres pour petits — Bois naturel

Amples espaces pour livres et jouets. Solide pupitre avec chaise à pieds tubulaires chromés. Dim.: 26" de haut x 28" de large x 16" de profondeur.

PRIX DUPUIS
14.99 ch.

Pupitres à tableaux pour petits !

En bois franc verni. Avec jeux sous le couvercle formant tableau. Siège à même pouvant se fermer. Dim.: 20" de haut x 23½" de large.

Prix courant : 7.99
SPECIAL DUPUIS :
6.49 ch.

COMPOSEZ : 842-6171 DUPUIS — QUATRIEME, RAYON 910

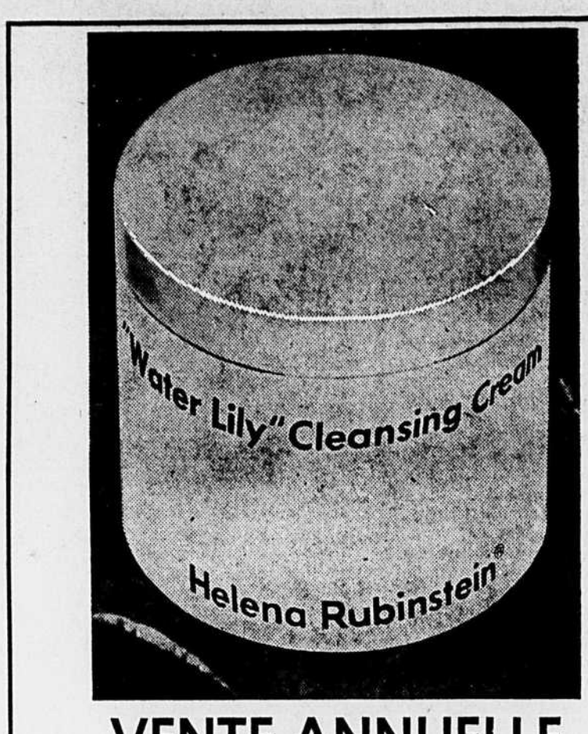

VENTE ANNUELLE

de crème nettoyante "Water Lily"

HELENA RUBINSTEIN

Crème en quantité suffisante pour vous donner pendant des mois, un teint plus lisse, plus clair, plus lumineux. La crème nettoyante "Water Lily" pénètre en profondeur dans les pores pour en éliminer toutes les impuretés. Voici, à un véritable prix d'aubaine, la crème nettoyante qu'il vous faut !

Prix courant : 4.50
SPECIAL DUPUIS
2.95 ch.

COMPOSEZ 842-6171

DUPUIS — REZ-DE-CHAUSSEE, RAYON 240

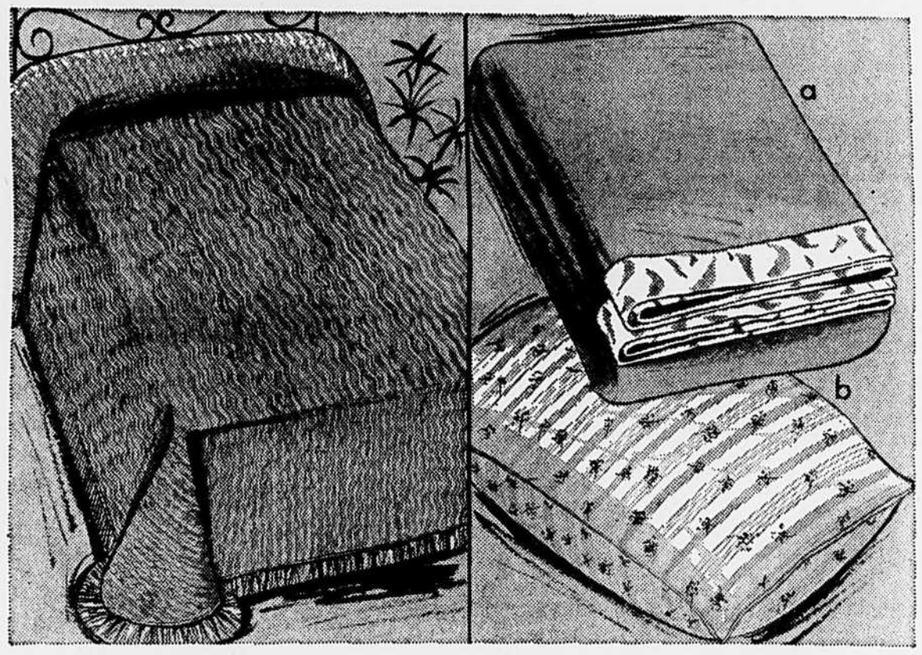

Rénovez votre literie à peu de frais !

A. Edredons légers mais confortables. En 100% viscose, avec bordure de satin. Pour toutes saisons. Dim. : 72" x 84" (environ). Teintes unies : bleu, rose, ton or, beige, blanc, vert.

Ord.: 5.98
SPECIAL DUPUIS :
4.98 ch.

B. ½ prix ! Oreillers en plumes de poulets et d'oies stérilisées. Recouverts d'un solide coutil rayé bleu ou rose sur fond blanc. Dim. : 20" x 26" (environ).

Ord.: 4.98
SPECIAL DUPUIS :
2 pour 4.98

Couvre-lits très décoratifs. Fait de chenille lavable à la machine. Pour lits simples ou doubles. Blanc, beige, rose, bleu, vert.

PRIX DUPUIS :
9.98 ch.

COMPOSEZ 842-6171
DUPUIS — TROISIEME, RAYON 160

Linge de maison à bas prix Dupuis !

A. Serviettes de toilette en ratine 100% coton. Douces et absorbantes, vous les adopterez ! Dim. : 15" x 25" (environ). Motifs fleuris, rayés ou unis.

PRIX DUPUIS :
4 pour 1.99

B. Grandes serviettes de bain épaisses et absorbantes, en ratine 100% coton. Profitez de ce bas prix ! Dim. : 24" x 45" (environ). Coloris multicolores.

PRIX DUPUIS :
2 pour 1.99

C. Débarbouillettes douces et spongieuses en ratine 100% coton. Procurez-vous-en plusieurs douzaines à ce bas prix ! Dim. : 12" x 12" (environ). Coloris variés.

PRIX DUPUIS :
12 pour 1.99

COMPOSEZ 842-6171 DUPUIS — TROISIEME, RAYON 140

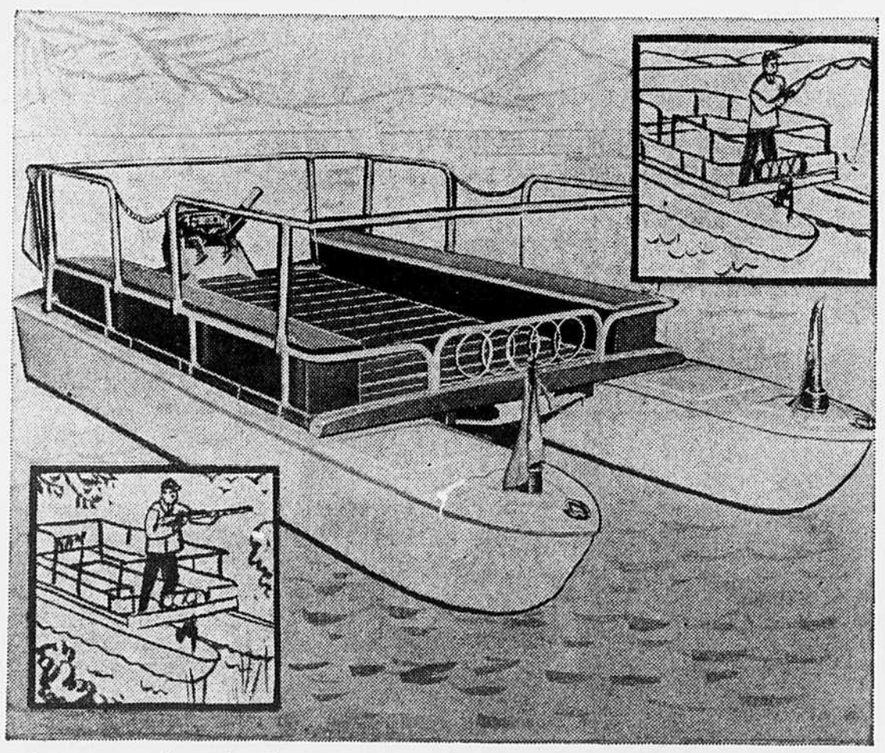

"Catamarans" exclusifs à Dupuis — Pour pêcheurs, chasseurs, sportifs

En exclusivité chez Dupuis, à la mezzanine ! Genre de bateaux parfaits pour les gens qui désirent se promener sur l'eau, les chasseurs surprendre le gibier ou les pêcheurs. Robuste construction en fibre de verre pour les parois et plate-forme en bois de cèdre. Muni d'un moteur d'une puissance variant entre 5 c.v. à 9½ c.v. Garde-fous de sécurité tout autour de la plate-forme. Seulement 8 bolts pour la séparation en 3 parties en cas de transport. Dim. app. : 12'2" de long, plate-forme 6' x 8' ou 6' x 9', pèse environ 270 livres ; chaque canot 65 livres. Une cabine à toit en toile peut être adaptée avec un léger supplément.

PRIX DUPUIS :
895.00 ch.
Paiements faciles

COMPOSEZ 842-6171
DUPUIS — MEZZANINE, RAYON 920

Choix d'accessoires de chasse, pêche à prix spéciaux !

A. Fusils "Remington" à canon uni, jauge 12 action à coulisse, parfaits pour le canard, etc. Canon : 28 ou 30 po. Prix Dupuis : **99.95**

B) Fusils en stock chez Dupuis. "Winchester" — "C.I.L." — "Mossberg" — "Savage" — "Cooey" — "Remington" — "Ruko". Prix Dupuis : ch. **19.95 à 199.95**

C. Sacs de couchage en Terylene. Bien rembourrés pour un plus grand confort. Dim.: 36" x 72". Prix Dupuis : ch. **5.50**

D. Etuis pour carabines. En nylon résistant, points de tension renforcés. Différentes longueurs. Prix Dupuis : ch. **2.95 à 12.95**

E. Couteaux de chasse avec boussole. Indispensables aux chasseurs prévoyants. Prix Dupuis : ch. **2.00 à 14.95**

F. Bottes en caoutchouc. Indispensables pour marcher dans les marécages. Pointures : 6 à 12. Prix Dupuis : ch. **9.95 à 14.95**

G. Cartouches de n'importe quel calibre Prix Dupuis : **.80 à 5.50**

COMPOSEZ 842-6171
DUPUIS — MEZZANINE, RAYON 920

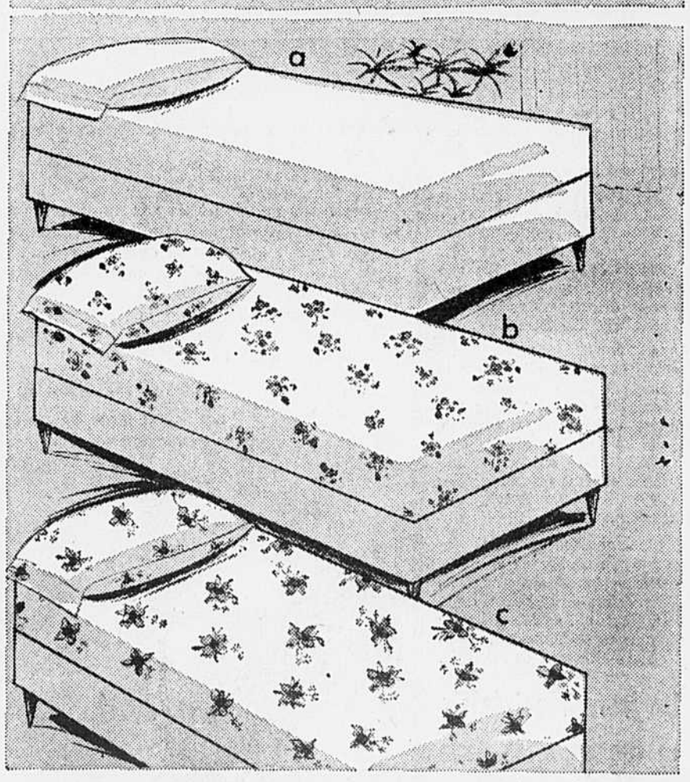

Literie de qualité — Prix intéressants !

Draps et taies d'importation américaine. Qualité de 132 fils au po. carré. Blanc neige.

81" x 100"	2.99 ch.
54" x 75"	2.99 ch.
72" x 100"	2.89 ch.
39" x 75"	2.89 ch.

Taies **1.29** la paire

Draps et taies d'oreillers "Springtime" par "Tex-Made". Qualité : 136 fils au pouce carré. Motif de bouquets multicolores sur fond blanc.

81" x 100"	5.50 ch.
54" x 75"	5.50 ch.
72" x 100"	4.99 ch.
39" x 75"	4.99 ch.

Taies **2.25** la paire

Draps et taies d'oreillers "Tex-Made". Qualité : 136 fils au pouce carré. Motifs fleuris sur fond blanc. Ton or, lilas, bleu, rose.

81" x 100"	5.50 ch.
54" x 75"	5.50 ch.
72" x 100"	4.99 ch.
39" x 75"	4.99 ch.

Taies **1.89** la paire

COMPOSEZ 842-6171
DUPUIS — TROISIEME, RAYON 150

DUPUIS 865 EST, RUE SAINTE-CATHERINE, MONTREAL • COMMANDES TELEPHONIQUES 842-6171 — HEURES : 9 H. 30 A 5 H. 30 — OUVERT LE SOIR JEUDI ET VENDREDI JUSQU'A 9 H. — SATISFACTION OU REMBOURSEMENT