



Le comité organisateur du colloque régional sur la complémentarité des services aux enfants en difficulté, membres de l'exécutif du CCPC de la Clinique de réadaptation, dans l'ordre, Marie-

Andrée Lamarre, orthophoniste, Raymond Beaudry, directeur des services professionnels, Jean Beaudet, psychologue, et président du CCPC, et Lucie Beauchamp, physiothérapeute.

Colloque régional sur les services offerts aux enfants en difficulté

par Michelle GUÉRIN
TROIS-RIVIERES — Un colloque régional sur la complémentarité des services à l'enfance en difficulté, aura lieu au Castel des prés, à Trois-Rivières-Ouest, le 27 novembre. C'est le conseil consultatif du personnel clinique de la Clinique de réadaptation qui en a eu l'idée, et son exécutif s'est transformé en comité organisateur d'un colloque permettant de regrouper les intervenants des institutions régionales dépendant du ministère des Affaires sociales et du ministère de l'Éducation.

Il existe des problèmes de communication et d'information entre les diverses institutions. On a d'abord eu l'idée de faire un colloque sur l'information concernant les ressources de la région offertes aux enfants en difficulté. On a ensuite songé à faire de ce colloque un lieu d'échange entre les divers intervenants, pour savoir comment se vit la complémentarité des services, dans le but de mieux servir les enfants en difficulté. Le colloque pourra déboucher sur une meilleure concertation, une meilleure collaboration, une volonté de rendre les services plus complets et plus efficaces, et aussi, peut-être, sur des projets précis, sur la création de comités, etc.

ce colloque l'est aussi aux parents et à toute personne intéressée. Il faut s'inscrire avant le 14 novembre autant que possible en appelant Jean Beaudet à la clinique de réadaptation, (819) 378-4083.

Le matin, les intervenants présenteront les services offerts. Le panel réunira un représentant de chacune des institutions suivantes: clinique pédo-psychiatrique, clinique de réadaptation, Ville-Joie Saint-Dominique, pavillon Dagenais, pavillon Bourgeois, ainsi que des commissions scolaires régionales des Vieilles-Forges, Provencher, de la Mauricie, des Bois-Francs et Saint-Fran-

çois, du Département de santé communautaire et du centre des services sociaux.

La seconde partie du colloque, dans l'après-midi, permettra un échange et une réflexion sur la façon avec laquelle se vit la complémentarité des services, et comment la rendre plus efficace. Une assemblée plénière permettra une vue d'ensemble des échanges.

Il faut souligner l'originalité de ce colloque qui réunira des représentants d'organismes de deux ministères. Il s'inscrit dans une nouvelle approche gouvernementale qui vise une meilleure collaboration des deux réseaux dans l'ensemble des services offerts aux enfants en difficulté.

Importante amélioration

TROIS-RIVIERES (AG) — C'est le samedi 15 novembre, à 14h, que les compagnies Télébec et Bell Canada procéderont à l'établissement de nouvelles liaisons de service régional sans frais entre Trois-Rivières et certaines circonscriptions de la rive sud.

Ainsi, les circonscriptions de Saint-Sylvestre (285), Sainte-Marie-de-Blandford (283) et Saint-Célestin (229) seront reliées à celle Trois-Rivières et que, de la même manière, les gens de Trois-Rivières pourront communiquer sans frais avec ces circonscriptions.

Le même jour, Télébec abolira également les frais d'interurbain entre Saint-Célestin et Saint-Gregoire. Ces changements, qui selon les porte-parole des deux compagnies, ont nécessité des investissements de plusieurs centaines de milliers de dollars, occasionneront toutefois une hausse du tarif mensuel de base pour les abonnés de Saint-Sylvestre, Sainte-Marie et Saint-Célestin. M. Gilles Duchesne, directeur général du service aux abonnés de Télébec, a en effet, expliqué que le tarif de base mensuel est établi principalement en fonction du nombre de numéros accessibles sans frais d'interurbain et de la distance entre les circonscriptions. Or les abonnés des trois localités de la rive sud concernées voient leur secteur d'appel local s'accroître de plus de 46.000 nouveaux numéros accessibles sans frais. Les abonnés de Trois-Rivières et de Saint-Gregoire ne connaîtront toutefois pas de changement de tarif.

On se rappellera que la population des circonscriptions touchées par ces changements s'était prononcée en faveur du projet au cours d'un sondage effectué en mars 1978.

M. Duchesne a précisé, par ailleurs, que ces nouvelles liaisons de service régional entraîneront un changement de numéro pour les abonnés de Télébec. Ceux-ci devront, à compter de samedi, composer le 376-8381 pour communiquer avec le bureau d'affaires de la compagnie et le 379-7998 pour joindre le service des réparations.

Le PÈRE NOËL arrive le 15 novembre à 10h a.m.

CENTRE D'ACHATS TROIS-RIVIERES-OUEST

Bonjour mes petits amis!

C'est aujourd'hui que nous devons prendre l'avion à Fort Chimo et je dois laisser mes rennes chez l'ami Georges, un indien bien gentil. Je lui dis bonjour en sa langue: "Tan Ish Pen In" qui veut dire, comment vas-tu? Georges m'assure qu'il prendra soin de mes rennes.

Nous partons enfin de Fort Chimo, il fait un gros vent, l'avion fait des secousses. Grâce à la radio, je peux communiquer avec vous ce soir à C.J.T.R. entre 6 et 7 heures. Écoutez-moi!

La journée du 'Patrimoine' a été une réussite complète

SOREL (LB) — Le colloque Le long de la Richelieu, parlons patrimoine, auquel près de 200 personnes ont assisté, à Mont-Saint-Hilaire, a été une réussite tant au niveau de la participation qu'à celui de la qualité des discussions qui y ont été menées.

De tous les points de la vallée du Richelieu, les représentants des corporations municipales, des sociétés d'histoire et des autres groupes sociaux du patrimoine se sont rencontrés au rendez-vous donné par le Conseil culturel de la rive-sud et le ministère des Affaires culturelles.

plus conscients de l'implication que nécessite sa mise en valeur.

Dans chacun des ateliers, les thèmes spécifiques ont pu être abordés et il est apparu évident que chaque palier gouvernemental (gouvernement du Québec, municipalité...) a une grande responsabilité. Cependant, le rôle des premiers intervenants (groupes, individus, sociétés d'histoire, agents économiques) est primordial puisque ceux-ci sont garants de la conservation du patrimoine et qu'ils fournissent la dynamique à sa mise en valeur.

Lors de la plénière, les participants ont pu se prononcer globalement sur l'avenir du patrimoine dans la vallée du Richelieu. Après avoir entendu les recommandations provenant de chacun des ateliers qui portaient sur les municipalités, l'environnement, l'archéologie, la connaissance et le tourisme culturel, on a pris

soin de désigner la rivière Richelieu comme premier point d'identification, mais aussi comme première cible de travail.

D'autre part, si la rivière et les territoires riverains deviennent l'objet de préoccupations écologiques et historiques, les participants ont insisté sur le manque d'information sur les travaux et études réalisés à ce jour et réclament une meilleure communication entre tous les intervenants, qu'ils soient producteurs (sociétés d'histoire, services de recherche, etc.) ou diffuseurs d'information.

On a demandé aussi que se poursuive une action semblable à celle qui vient de se faire, pour reprendre cette réflexion sur le patrimoine. Avec cette journée, on a été à même de constater encore une fois, par les échanges de documents et d'information, de la richesse de la vallée de la Richelieu.

DRAPERIES MONTREAL

CONFECTION GRATUITE SUR TENTURES FAITES SUR MESURE

DOUBLEES OU NON DOUBLEES

N'IMPORTE QUEL TISSU (SAUF LE VELOURS) • GRANDEUR • PRIX



Vous payez pour le matériel! Nous confectionnons vos tentures! Sans aucun frais supplémentaire! Cette offre ne s'applique pas à nos tissus réduits, ni aux plafonds cathédrale ou en pente, valances découpées et embrassées. La confection est en surplus pour les tissus sans couture d'une longueur finie de 50" ou moins.

RABAIS DE 25%

SUR TOUTES LES TOILES DE FENÊTRE FAITES SUR MESURE, STORES VENITIENS BALI ET VERTIFLEX

RABAIS DE 25% A 39%

SUR DES TOILES DE FENÊTRE DE PREMIÈRE QUALITÉ

VISITEZ NOTRE BOUTIQUE DE **SALLE DE BAIN!**

Nous offrons une vaste sélection de RIDEAUX DE DOUCHE, DESCENTES DE BAIN, ACCESSOIRES DE SALLE DE BAIN et SERVIETTES MARTEX.

GRATUIT!
SERVICE D'ACHAT A DOMICILE
379-5065
375-7327



Radio-Québec à l'image du Centre du Québec

NOMINATION DES MEMBRES DU COMITÉ RÉGIONAL

Le ministre des Communications, monsieur Denis Vaugeois, et la Société de radio-télévision du Québec ont le plaisir d'annoncer que le Gouvernement a nommé les personnes suivantes membres du comité régional de Radio-Québec / Centre du Québec:

- M. Gaston Béland, Shawinigan-Sud**
- M. Jean-Jacques Dubuc, Trois-Rivières**
- M. Edouard Gagnon, Batican**
- M. Fernand Lavoie, La Tuque**
- Mme Francine Lemire, Drummondville**
- M. Adrien Proulx, Trois-Rivières**

Ces nominations font suite à une vaste campagne d'information qui s'est déroulée dans le Centre du Québec, du 23 avril au 18 juin 1980, conformément à la loi constitutive de la Société et à la procédure adoptée pour la constitution des comités régionaux. Dans le Centre du Québec, 77 organismes et 16 institutions d'enseignement se sont prévus de leur droit de recommandation.

Les membres ont élu **M. Jean-Jacques Dubuc**, président du comité pour un mandat d'un an. À ce titre, il siègera au Conseil d'administration de la Société de radio-télévision du Québec.

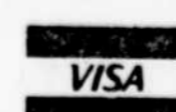

CENTRES D'ACHATS **LES RIVIERES • TROIS-RIVIERES OUEST**

379-5065

375-7327



Selon M. Jean-Guy Chouinard, le nouveau gérant du port de Bécancour

Il serait possible d'aménager quatre quais supplémentaires

par Roger LEVASSEUR
BÉCANCOUR — La terminaison des quais devrait être planifiée immédiatement, de façon que lorsque le feu vert sera donné, il n'y ait pas de délais qui puissent faire la différence entre le fait qu'une industrie décide de s'installer dans le parc ou de ne point s'y installer. Tel est l'objectif de M. Jean-Guy Chouinard, le nouveau gérant du port de Bécancour. Ce dernier est le premier responsable des installations portuaires à oeuvrer de Bécancour même. Son prédécesseur, M. Jacques Lannoye, avait son bureau

à Montréal et fit en quelque sorte le travail de défricheur.
 M. Jean-Guy Chouinard n'est pas un profane dans la question des ports ou la navigation. Il naviga personnellement pendant 10 ans, puis entra à l'emploi du gouvernement canadien pour le compte du Conseil des ports nationaux. Il fut au port de Montréal, puis responsable des pilotes maritimes entre Québec et les Escoumains, maître de port à Québec et à la formation des pilotes de super-pétroliers. Ces trois dernières années, il avait été prêt à l'ACDI et oeuvra au déve-

loppement maritime, en Colombie.
 Selon M. Jean-Guy Chouinard, seulement un ou deux quais sont actuellement utilisés et pour le début ou le milieu de 1982, des développements importants sont à prévoir. Avec l'aménagement additionnel actuellement en place, il serait possible d'aménager quatre quais supplémentaires. Ceci pourrait représenter un investissement de l'ordre de \$10 à \$15 millions. La concrétisation de ce projet pourrait également s'avérer un débouché intéressant pour la main-d'oeuvre, au tant de la rive sud que de la

rive nord. "La main-d'oeuvre est prête à travailler et il est à peu près temps que son rêve se réalise," dit M. Chouinard.
 Toujours selon le nouveau gérant, tous ceux qui visitent le parc industriel du Centre du Québec sont fortement impressionnés par les installations en place et particulièrement les installations portuaires. "C'est le parc industriel le mieux aménagé et le plus complet du Québec, sinon du Canada," avance M. Chouinard.
Activités
 Si le parc industriel du Centre du Québec existe de-

puis 1970, ce n'est vraiment qu'en 1974 ou 1975 que les installations portuaires ont commencé à être opérantes. Concernant les opérations au port de Bécancour, pour la période de janvier à novembre 1979, on note un certain déséquilibre entre les chargements et déchargements. Ainsi pour 1979, le déchargement totalisait 96.000 tonnes et le chargement un peu plus de 15.000 tonnes pour près de 82.000 tonnes. 32 navires avaient alors accosté au port de Bécancour. Pour la même période de janvier au premier novembre 1980, le déchargement a totalisé 48.000

tonnes et le chargement 50.000 tonnes pour 98.000 tonnes. Il y a eu cependant que 28 bateaux et la greve chez Reynolds est responsable de cette diminution du nombre de bateaux. "Reynolds chargeait des cargaisons de blocs d'aluminium pour Baie-Comeau. Ce n'était pas des gros volumes, mais ils étaient les bienvenus, et nous aussi, nous sommes anxieux que le conflit de travail soit réglé chez Reynolds," explique le gérant Chouinard.
 Sur les 28 derniers bateaux, il y en a eu 10 avec des chargements de bois, comme en faisait état un

récent reportage sur l'entreprise Gérard Crête & fils de Saint-Séverin-de-Proulxville. Selon le gérant du port, ces chargements de bois furent providentiels pour le bon fonctionnement du port de Bécancour, cette année. Un autre bateau doit accoster le 15 de ce mois pour un chargement de bois en direction de la France, et un autre le 25, pour du bois destiné à l'Écosse.
Étroite collaboration
 Comme l'avait mentionné M. Roland Leclerc, directeur général de la Société du parc industriel du Centre du Québec, à Bécancour, M. Jean-Guy Chouinard est

d'opinion qu'il n'existe aucune compétition avec le port de Trois-Rivières. "Le gérant du port de Trois-Rivières, M. Paul Alain, est un de mes excellents amis et je dois le rencontrer prochainement afin de discuter les bases d'une collaboration étroite et sincère. Il y a en effet des bateaux qui déchargent de la marchandise à Bécancour et qui repartent à sec. Avec une bonne collaboration, il y aurait sûrement des possibilités de prendre des chargements de retour au port de Trois-Rivières et vice versa," d'expliquer M. Chouinard.

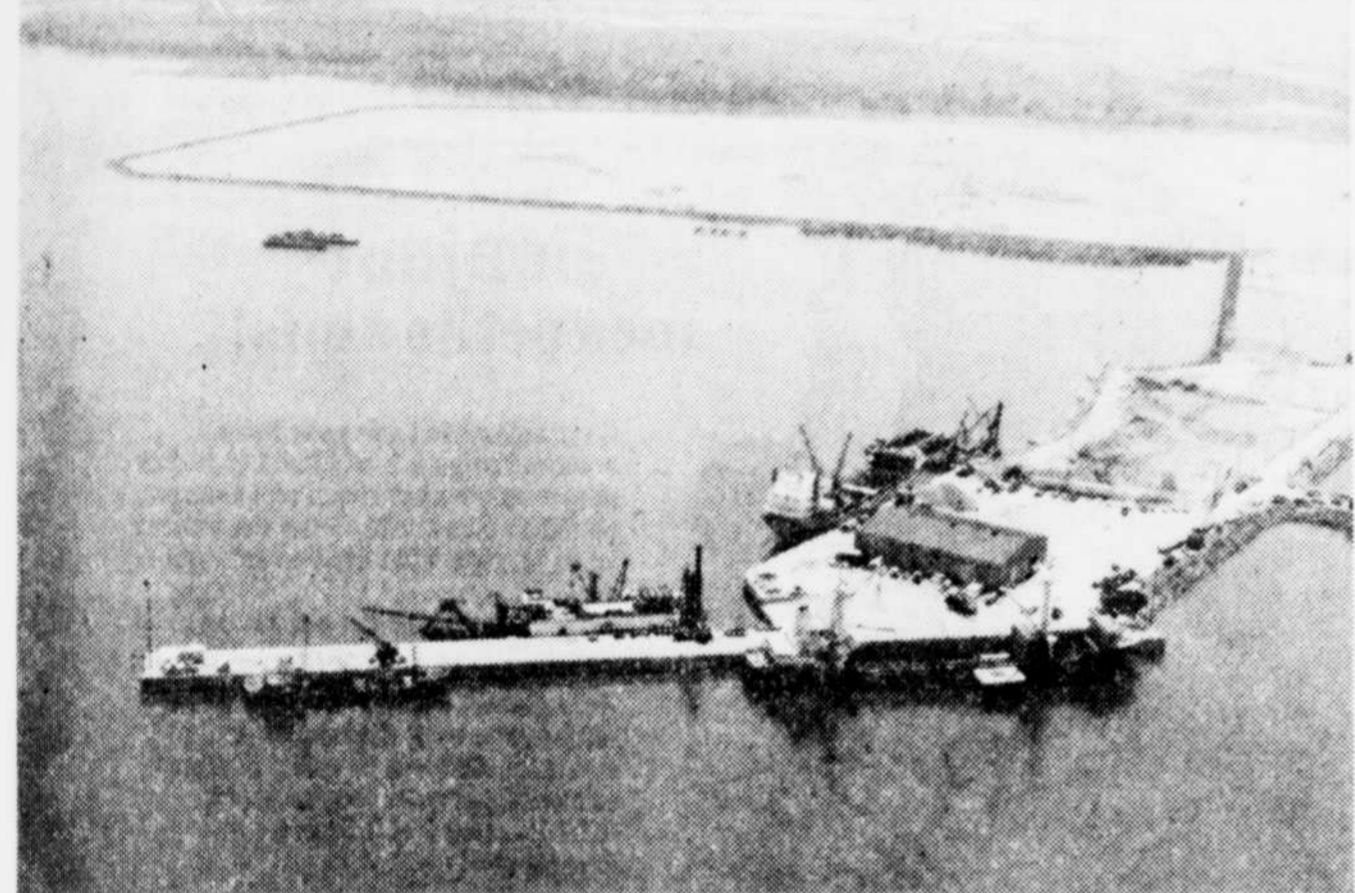

Les installations portuaires de Bécancour n'occupent, actuellement, que 30 acres et des prévisions sont pensées pour aménager toute la zone portuaire qui est de 150 acres. (Photo Pierre Wibaut)

Sensibiliser les industries du parc aux avantages du port

BÉCANCOUR (RL) — "Ma principale mission au cours de 1981 sera de créer un intérêt local concernant les avantages des installations portuaires de Bécancour et cela, au sein même des industries en place, car notre objectif principal est d'abord de desservir au maximum les industries du parc" de déclarer M. Jean-Guy Chouinard.
 Il a expliqué que contrairement à ce qu'on pourrait croire, seulement quelques industries du parc utilisent les installations portuaires et celles qui le font agissent assez timidement. M. Chouinard, tout comme le directeur général du parc, M. Roland Leclerc, n'a pas du tout l'intention de blâmer les industries en place pour leur façon d'agir. "Il demeure cependant qu'il est très intéressant de travailler avec un type dyna-

mique comme M. Leclerc car ce dernier nous donne toute la latitude et le support qu'il nous faut. C'est donc mon intention de sensibiliser davantage les industries du parc aux avantages du port" de poursuivre M. Chouinard en mentionnant que dans la plupart des cas, les détails du transport sont décidés à la maison-mère, que ce soit en Allemagne ou ailleurs.
 Il est évident d'autre part qu'il existe une compétition farouche dans le domaine du transport. Beaucoup de matières premières sont acheminées dans le parc industriel de Bécancour par rail ou par route. Comme exemple, il y a une compagnie qui reçoit sa matière première du Venezuela. Le tout est acheminé vers des ports américains comme Philadelphie ou Baltimore et ensuite par chemins de fer jusqu'à Bécancour. "Cela doit être extrêmement coûteux et je suis convaincu que ce serait moins dispendieux par la voie des eaux. Nous ne voulons rien enlever au CN, mais je pense qu'il serait opportun de créer un équilibre maritime et pour cela, il nous faut sensibiliser les responsables aux avantages que nous pouvons leur offrir," de dire le gérant Chouinard.

Présentement, Didier et SKW utilisent en faible proportion les installations portuaires. Ce n'est pas le cas pour CIL et des pourparlers seront amorcés avec les dirigeants de cette compagnie pour que CIL puisse éventuellement se servir des installations portuaires en place.
 S'y établir
 On est par ailleurs très ouvert à ce que des entreprises qui utilisent ou pourraient utiliser le port de Bécancour décideraient de s'établir dans le parc. Cela

pourra être le cas pour une industrie qui au cours de 1981 s'établira éventuellement dans le parc avec une écorceuse de bois. Avec cette nouvelle entreprise, il sera possible d'acheminer du bois en bille (pulpe) vers l'Europe.
 Dans les autres projets les plus proches, il y a bien entendu, le sel des Îles-de-la-Madeleine et également un projet d'alumine.
 Selon M. Jean-Guy Chouinard, la majorité des industries ne viennent pas s'établir dans le parc de Bécancour parce qu'il y a des installations portuaires. Cela demeure un atout. Lorsqu'elles sont en place, c'est le rôle des autorités de sensibiliser les dirigeants de ces entreprises aux avantages que peut représenter pour eux l'utilisation des installations portuaires.
 Toujours selon lui, le port de Bécancour est très avantageusement connu sur le plan international et il serait peut-être temps de le bien faire connaître au plan national. Ce port, comme



Depuis quelques mois seulement, M. Jean-Guy Chouinard est le nouveau gérant du port de Bécancour. (Photo J. Cote)

Payez et emportez du 12 au 15 novembre 1980

chez le **Quincaillier RO-na**

Tout est là!

\$92

Humidificateur CGE

à tambour rotatif avec humidificateur automatique et indicateur du niveau d'eau. Ventilateur à deux vitesses. Sur roulettes. Modèle PH810 045125

\$33

Miroir ovale

20 x 30 - cadre moulé en or antique. Glace émerilée. 326006

\$27

Miroir de porte

18 x 30 - cadre de métal. Installation. 326009

5.44

Thermomètre-hygromètre Taylor

Indique le pourcentage d'humidité et la température. C.F. Modèle combiné de table ou mural. 321008

4.22

Contrôle à pousoir

400 watts, 120 volts. Ajustez l'intensité de votre éclairage à volonté. 181251

39⁹⁵

Scie circulaire 7-1/4" Skil

Moteur anti-éclaboussure de 10 ampères. Anef du coupeur protecteur. Modèle 574c populaire. 385031

\$65

Plafonnier de style colonial 5 branches

Fini satin antique. Globes de couleur ambre imitant les vieilles lampes. Bois tourné teint noyer. 382011

879

Ruban à mesurer RO-na

Longueur 5 m (15'). Bâche chromée. Ruban jaune 19 mm (3/4"). Bâchage direct. Agrafe de ceinture. 185102

Peau de satin...

Satine, une nouvelle fleur de peau de la collection Chantelle. Disponible dans tous les bons magasins.

Chantelle

PARIS

SAINT-HILAIRE inc.
 Distributeur exclusif au Canada
 1100, Chemin du Golf, Îles des Soeurs, Montréal-Québec H3B 1H4

MORIN & FRÈRES

MISE DE CÔTÉ POUR NOËL

CHARGES

VISA

Master Charge

MATÉRIAUX DE CONSTRUCTION

65, BOUL. STE-MADELEINE CAP-DE-LA-MADELEINE TEL.: 375-7751



La maison du tissu



où l'on trouve le plus grand choix de tissus de qualité... au plus bas prix!

BOUCLAIR

4 JOURS SEULEMENT
mercredi-jeudi
vendredi-samedi
12-13-14-15
NOVEMBRE

GRANDE VENTE

4e ANNIVERSAIRE

150 cm LAINAGE

Pourcentage de fibres non connu. Très beau lainage. Immense choix de carreaux, pieds-de-poule, unis et rayures, belles teintes pour jupes, vestons, pantalons.

BOUCLAIR: Ord.: \$7⁹⁹
RÉDUIT DE 25% MAINTENANT \$5⁹⁹
le mètre

150 cm LAINAGE

Pourcentage de fibres non connu. Immense choix de carreaux, rayures et d'unis. Beau choix de couleurs pour jupes, vestons, ensembles.

BOUCLAIR: Ord.: \$5⁹⁹
RÉDUIT DE 25% MAINTENANT \$4⁴⁹
le mètre

150 cm PLAID

Pourcentage de fibres non connu. Tissu à carreaux dans les teintes de noir, gris, marron, beige, très en vogue cet automne pour jupes, vestons, pantalons.

BOUCLAIR: Ord.: \$11⁹⁹

RÉDUIT DE 33 1/3% MAINTENANT \$7⁹⁹
le mètre

150 cm LAINAGE IMPORTÉ

Très beau choix de lainages. 6 couleurs dans notre bouclé à manteaux. Tissus à carreaux et uni pour coordonnés, manteaux, jupes, vestons.

BOUCLAIR:

Ord.: \$17⁹⁹ à \$29⁹⁹

RÉDUIT DE 25% MAINTENANT \$13⁴⁹
à \$22⁴⁹

150 cm LAINAGE A MANTEAUX

Pourcentage de fibres non connu. Nouveauté genre tweed, carreaux, tissu épais, plusieurs belles couleurs pour l'automne et l'hiver pour manteaux, ponchos, corvettes, canadiennes.

BOUCLAIR: Ord.: \$9⁹⁹

RÉDUIT DE 50% MAINTENANT \$4⁹⁹
le mètre

150 cm LAINAGE

Pourcentage de fibres non connu. Très grand choix de lainage variés. Pour jupes, pantalons, vestons, manteaux.

BOUCLAIR: Ord.: \$3⁹⁹

RÉDUIT DE 50% MAINTENANT \$1⁹⁹
le mètre

VALEUR INCROYABLE

25%

À

50%

DE RÉDUCTION

150 cm INTERLOQUE IMPRIMÉ

100% polyester. Lavable à la machine. Grand choix d'imprimés. Plusieurs belles couleurs pour robes, blouses, jupes, ensembles.

BOUCLAIR: Ord.: \$3⁹⁹

RÉDUIT DE 50% MAINTENANT \$1⁹⁹
le mètre

140 cm NYLON BROSSÉ

80% acétate, 20% nylon. Lavable à la machine. Tissu très doux, plusieurs belles couleurs pour cet hiver. Confectionnez-vous les plus belles robes de chambre.

BOUCLAIR: Ord.: \$4⁹⁹

RÉDUIT DE 50% MAINTENANT \$2⁴⁹
le mètre

150 cm JACQUARD

Pourcentage de fibres non connu. Beau choix de carreaux et d'unis. Pour robes, jupes, jumpers, vestons.

BOUCLAIR: Ord.: \$3⁹⁹

RÉDUIT DE 37% MAINTENANT \$1⁹⁹
le mètre

150 cm SIMILI FOURRURE NOTRE ENTIÈRE SÉLECTION

RÉDUIT DE 30%

150 cm TISSUS POLYESTER IMPRIMÉ

100% polyester, lavable à la machine. Grand choix d'imprimés mode. Idéal pour robes, jupes, etc.

BOUCLAIR: Ord.: \$3⁹⁹

RÉDUIT DE 50% MAINTENANT \$1⁹⁹
le mètre

300 cm "TERGAL"

100% polyester. Lavable. Plusieurs belles couleurs avec ou sans feston. 90% polyester. 10% Lin. Belles couleurs pour salons, chambres.

Bouclair: ORD. \$11⁹⁹ - \$14⁹⁹ - \$15⁹⁹

tous réduit de 25%

90 cm CORDUROY CÔTELÉ MOYEN

100% coton. Lavable à la machine. Très beau choix de couleurs. Pour robes, jupes, pantalons, vestons, jumpers.

BOUCLAIR:

Ord.: \$4⁹⁹

RÉDUIT DE 25% MAINTENANT \$3⁷⁴
le mètre

45" CUIRETTE

Choix de couleurs dans le blanc, brun, rouge, noir, excellent pour le recouvrement.

BOUCLAIR: Ord.: \$4⁹⁹

RÉDUIT DE 40% MAINTENANT \$2⁹⁹
le mètre

115 cm CHALLIS A BORDURE

50% polyester, 50% rayonne. Lavable à la machine. Challis avec une bordure imprimée au bas. Plusieurs couleurs mode pour robes, jupes, blouses.

BOUCLAIR: Ord.: \$5⁹⁹

RÉDUIT DE 33 1/3% MAINTENANT \$3⁹⁹
le mètre

115 cm CHALLIS

50% polyester, 50% rayonne. Lavable à la machine. Très grand choix d'imprimés. Plusieurs belles couleurs pour l'automne et l'hiver. Pour robes, jupes, blouses, ensembles.

BOUCLAIR: Ord.: \$4⁹⁹

(prix original)

RÉDUIT DE 50% MAINTENANT \$2⁴⁹
le mètre

115 cm TISSUS PIQUÉS

Coton piqué, nylon brossé piqué, corduroy fin, moyen, large piqué, satin noir piqué, coton imprimé de Noël piqué. Pour manteaux, vestes, couvre-lits, robes de chambre, nappes, nappes.

BOUCLAIR: \$5⁹⁹ à \$11⁹⁹

(A l'exception du décor piqué)

RÉDUIT DE 25% MAINTENANT \$4⁵⁰
à \$9⁰⁰

coop

Papiers-mouchoirs White Swan

blancs, roses ou jaunes

bte 200' **.69**

Pâtes alimentaires Catelli

spaghetti long, macaroni long
et spaghettini

bte 2 kg **2.49**

Farine tout-usage Robin Hood

sac 5 kg **3.69**

Déterfif en poudre Punch

bte 6 L **3.19**

Votre guide d'achats pour le poisson:

qu'il soit frais ou congelé, une livre donnera environ:

- poisson entier: 1 — 1 1/2 portions
- poisson en tronçon (gros morceaux): 2 — 3 portions
- poisson en darnes: 2 — 3 portions
- poisson en filets: 3 portions
- poisson congelé en bloc: 3 — 4 portions

(1)(2)

- ○ fruits et légumes
- □ pain et céréales
- ▲ △ viande et substituts
- ○ lait et produits laitiers

(1) une grande valeur nutritive
(2) une certaine valeur nutritive



Soupe poulet & nouilles Lipton

bte 2 env **.59**

Shampooing pour bébés Johnson

bout 450 mL **2.39**

Nettoyeur tout-usage Lestol

bout 40 oz **2.09**

Papier de toilette Delsey

blanc

pqt 4 rlx **1.39**

Fruits confits Dalton

fruits mélangés, zestes mélangés cel 8 oz **.99**

Jus d'ananas Dôle non sucré bte 48 oz **.89**

Café instantané aux céréales Mellow Roast bocal 8 oz **4.89**

Nourriture pour bébés jr. Gerber saveurs assorties bocal 7.5 oz **.43**

Céréales Croque Nature

saveurs assorties bte 850 et 900 g **2.19**

Confiture de fraises Kraft bocal 24 oz **2.19**

Biscuits Goglu Lido bte 800 g **1.47**

Tires Ste-Catherine David sac 450 g **1.37**

Pouding instantané Jello saveurs assorties bte 3.4 et 4 oz **.43**

Biscuits Montmagny

Thé de luxe, Village cello 450 g **.99**

Sauce aux tomates Catelli bte 28 oz **1.09**

Sauce aux pommes Scotian Gold bte 19 oz **.52**

Sauce chinoise soya V.H. bout 250 mL **.69**

Raisins sultana Jaffa bte 750 g **2.29**

Crousttes à tartes Gaines Borough cello de 3 x 15 oz **1.29**

Margarine dure Fleischmann pqt 2 lb **2.29**

Margarine molle « Maxi Bowl » Kraft cont 907 g **1.79**

Pâte surgelée Swanson poulet ou dinde bte 8 oz **.63**

Dattes Jaffa

cello 454 g **1.39**

Enduit végétal Pam cont 9 oz **1.79**

Chair de crabe Luxury bte 5 oz **2.49**

Litière pour chats Saular sac 4 kg **1.39**

Nourriture pour chats Dr. Ballard saveurs assorties bte 25 oz **.49**

Déterfif liquide Palmolive

bout 1.5 L **2.89**

Eau de javel Mix-O cont 3.6 L **1.09**

Nettoyeur pour la toilette Dainty Bowl régulier ou pin cont 12 oz **.89**

Patates frites Mc Cain régulières ou dentelées sac 2 lb **.85**

produits coop

Jus de tomates de fantaisie Coop bte 19 oz **.32**

Ketchup rouge Coop bout 32 oz **1.19**

Marinades sucrées Coop bocal 24 oz **.95**

Sacs à ordures intérieurs Coop (20 x 22) cel 12's **.43**

Olives farcies Coop bocal 12 oz **1.15**

Pêches de choix Coop demie ou tranchées bte 28 oz **.95**

Gâteau aux fruits Coop cello 1 lb **1.49** cello 2 lb **2.69** cello 3 lb **4.19**

santé-beauté

Serviettes sanitaires Maxi Stayfree bte 30's **2.79**

Sirup pour le rhume Vick's bout 5 oz **1.59**

Dentifrice Colgate ordinaire ou thé des bois tube 100 mL **1.15**

Aspirine Bayer bout 200's **2.19**

Serviettes humides Wet-Ones bte 40's **1.55**

En vigueur du 12 au 15 novembre 1980. Nous nous réservons le droit de limiter les quantités.

AU CENTRE D'INFORMATIONS

En magasin, une conseillère en alimentation donnera des informations sur le poisson, riche en protéines.

cooprix

1375 RUE AUBUCHON, TROIS-RIVIÈRES
Essayez ce menu :

DÎNER

- Crème de céleri
- * Morue à l'espagnole
- Tranches d'aubergine grillées
- Pain baguette
- Carrés aux dattes
- Café — thé — lait

DÉJEUNER

- Sections de tangelo
- Céréales croque-nature — lait
- Pain de blé entier grillé
- beurre d'arachide
- Café — thé — lait

SOUPER

- Bourgots à l'ail
- Côtelettes de porc
- sauce aux pommes
- Pois verts
- Purée de pomme de terre
- Pêches Melba
- Thé — café — lait

* Recette de « morue à l'espagnole » disponible dans toutes les coopératives participantes.

CES ITEMS SONT DISPONIBLES DANS LES COOPÉRATIVES AYANT UN SERVICE DE BOUCHERIE



Céleris ●

Produit de Californie
 gr: 24 Canada no 1

chacun

.69

Tangelos ●

Produit de Floride
 gr: 125

emballage 12

.99

Citrons « Sunkist »

Produit Californie
 gr: 95

.23

chacun

Aubergines

Produit des États-Unis

.79

chacune

Rôti de longe de porc

bout de côtes

1.19

lb

Côtelette de porc avec os ▲

milieu de longe

1.79

lb

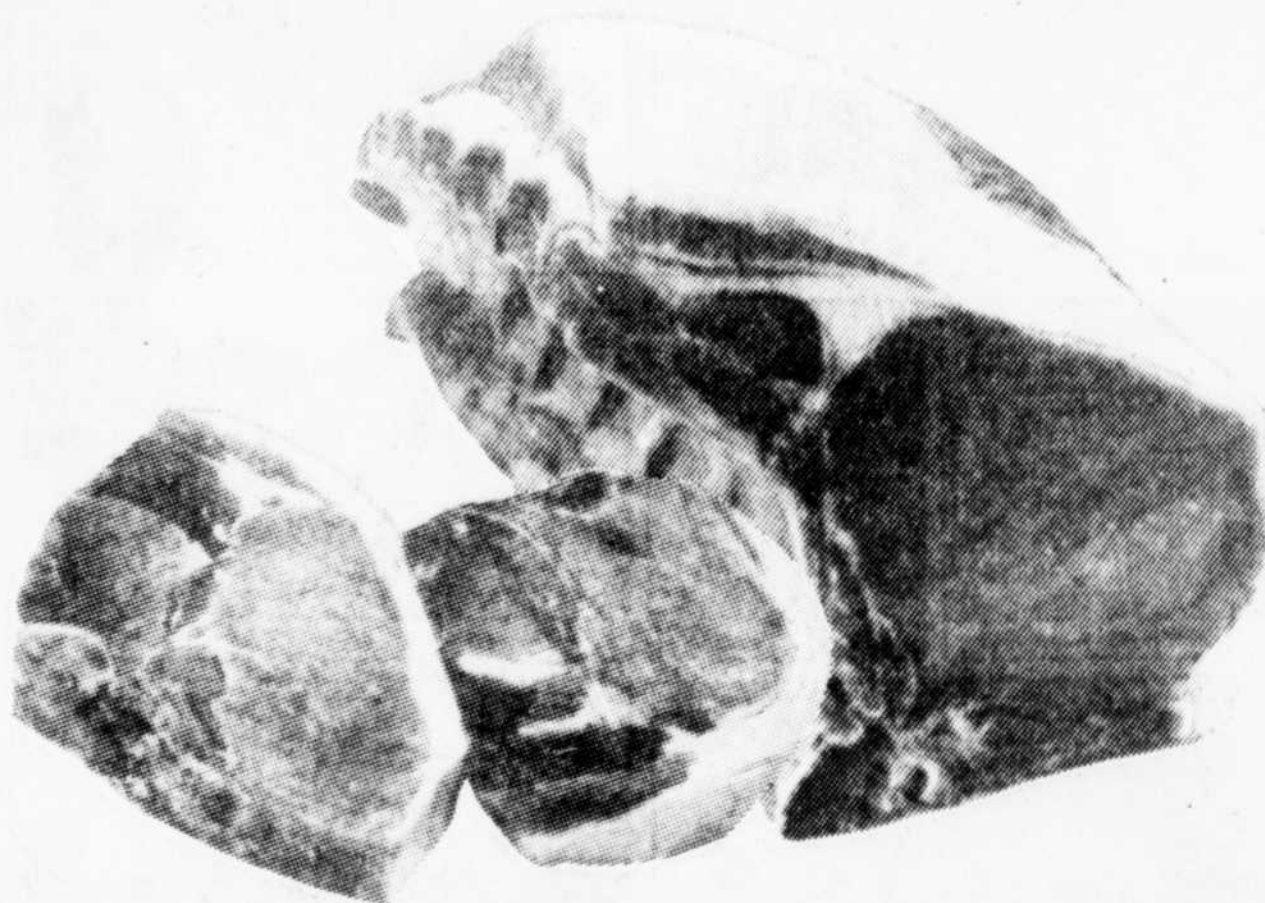

Rôti de longe de porc ▲

bout du filet

1.28

lb

Boeuf fumé tranché Coorsh ▲

paquet de 4 x 50 g

2.49

ch

Soc de porc roulé fumé

Taillefer

1.93

lb

Salade de choux Coorsh ●

cont 1 kg

1.79

Pain de simili poulet Taillefer ▲

tranché sur demande

1.19

lb

Tête fromagée Bilopage ▲

cont 283 g

1.37

Pâté au saumon Bilopage ▲

surgelé

2.19

bte 500 g

Friture de goberge Blue Water congelé ▲

8 morceaux

.99

bte 227 g

Morue de 2 à 5 lb. ▲

surgelé

.73

lb

Morue au gratin Blue Water congelé ▲

bte 212 g

1.73

bte 212 g

En vigueur du 12 au 15 novembre 1980. Nous nous réservons le droit de limiter les quantités.

LES MEMBRES ARTISANS

Sont invités à exposer leurs oeuvres au magasin, durant la semaine du 24 novembre 1980.

Demandez des informations au magasin.

horoscope

- BÉLIER (21 mars -20 avril)** — Profession: Ne vous laissez pas aller à des excès d'orgueil ou d'intransigeance que l'on ne manquerait pas de vous reprocher. Affection: Faites l'aveu sincère de vos sentiments. Santé: Alimenter-vous sainement.
- TAUREAU (21 avril -20 mai)** — Profession: La fin d'un malentendu redonne de sérieuses chances à un projet que vous pensiez avoir abandonné définitivement. Affection: Ne vous montrez pas capricieux ou lunatique. Santé: Faites soigner vos dents.
- GÉMEAUX (21 mai -21 juin)** — Profession: Il ne vous faudra rien entreprendre de nouveau sans considérer l'attitude d'alliés sur lesquels il vous faudra compter. Affection: Faites un effort pour que la paix revienne. Santé: Ne vous surmenez pas.
- CANCER (22 juin -22 juillet)** — Profession: Exprimez vos idées clairement et faites un effort pour comprendre celles des autres, vous éviterez bien des malentendus. Affection: Consacrez-vous plus à vos enfants. Santé: Mangez à heures régulières.
- LION (23 juillet -23 août)** — Ne vous laissez pas aller à trop de fantaisie mieux vaut être strict dans votre travail, vous échapperez à des critiques déplaisantes. Affection: Cherchez à comprendre votre partenaire. Santé: Bonne.
- VIERGE (24 août -22 sept.)** — Profession: Pour être ingrates, les luttes que vous poursuivez se révéleront un jour très payantes, continuez dans cette voie. Affection: Ne prenez pas trop au sérieux les petits nuages de votre vie affective. Santé: Bonne.
- BALANCE (23 sept. -23 oct.)** — Profession: Les circonstances vous permettront de trancher divers problèmes et vos succès contribueront à votre avancement. Affection: Prenez garde aux inspirations de la jalousie. Santé: Soignez-vous par les plantes.
- SCORPION (24 oct. -22 nov.)** — Profession: Des conflits et des tensions risquent de marquer cette journée, il ne vous faudra guère compter sur votre entourage. Affection: Votre pouvoir de séduction sera grand. Santé: N'abusez pas des excitants.
- SAGITTAIRE (23 nov. -21 déc.)** — Profession: En voulant jouer sur plusieurs tableaux à la fois vous risquez de perdre l'avantage et d'indisposer vos supérieurs. Affection: Une expérience décevante vous rendra plus prudent. Santé: Attention aux chutes.
- CAPRICORNE (22 déc. -20 janv.)** — Profession: Votre entourage ne se montrera pas disposé à accepter votre autorité, vous risquez de provoquer des conflits. Affection: Vous risquez de faire le jeu de l'intrigue et d'être dupe. Santé: Bonne.
- VERSEAU (21 janv. -19 fév.)** — Profession: Les offres que l'on vous fera au cours de cette journée sont peut-être l'occasion de faire avancer vos affaires. Affection: N'écoutez pas les mauvaises langues, suivez votre cœur. Santé: Surveillez votre ligne.
- POISSONS (20 fév. -20 mars)** — Profession: Les tendances de la journée peuvent faire obstruction à la bonne conclusion de vos démarches et sollicitations diverses. Affection: Vous confirmeriez vos conquêtes amoureuses. Santé: Troubles intestinaux.

PROBLEME

	1	2	3	4	5	6	7	8	9	10	11	12
1												
2												
3												
4												
5												
6												
7												
8												
9												
10												
11												
12												

- HORIZONTALEMENT**
1. Fils d'Éson. — Diète.
 2. Premier Maire de Montréal. — Pron. pers. — Eminence.
 3. Ville de certaines plantes. — Prêtre italien.
 4. Chimiste danois.
 5. Beignet soufflé. — Instrument d'optique.
 6. Homme politique français. — De l'espagnol. — Temps pendant lequel les animaux sont en amour.
 7. Pièce du jeu de hockey.
 8. Assistant.
 9. A lui. — Attachée au mors du cheval. — Soeur.
 10. Indubitable. — Qui vend des tripes.
 11. Période. — Ville italienne.
 12. Port du Danemark.
- VERTICALEMENT**
1. Vice qui domine du travail.
 2. Informer. — Du verbe avoir.
 3. Bonne avec plaisir. — Roue d'une poulie.
 4. Grand vocable des contes de fée. — Race.
 5. La Hollande. — Fleuve russe.
 6. Reçu. — Petits os.
 7. Douze mois. — Terminaison de verbe.
 8. Du verbe être. — Sorte de siège.
 9. Cheval d'Espagne. — Ville de Belgique.
 10. Mise en exécution d'un projet.
 11. Lui-même. — Du verbe avoir. — Unité les parties du discours.
 12. Mis en circulation. — Petit oustir de la Guyane.

plein air

Avez-vous oublié l'association?

par Jean-Paul ARSENAULT

L'autre semaine, je vous faisais part d'un message de l'Association de chasse et de pêche de la Mauricie à l'effet qu'il s'y dispensait des cours de toutes sortes pour vos activités en forêt.

Or, à la faveur de rencontres ici et là, des gens nous disent: "Ah oui, c'est vrai, il faudrait pourtant que je leur téléphone... ça m'a parti de l'idée..." Bien sûr que, déjà, plusieurs se sont inscrits à ces cours et qu'on s'apprête à les commencer. Mais il faut de toute évidence que les futurs participants se grouillent les quilles un peu plus pour que le tout démarre au plus court.

Le principe est pourtant simple, au fur et à mesure que ces inscriptions entrent au siège social à Trois-Rivières, 378-3287, la secrétaire Lise Demers compile les entrées, et sitôt qu'une vingtaine de participants sont atteints, tout le monde est recontacté pour que commence le cours en question.

En orientation en forêt, le but est de vous initier à la lecture des cartes, l'interprétation de photos aériennes,

l'utilisation de la boussole et du compas. Ces cours comportent une partie théorique et quelques sorties en forêt, il va de soi.

En taxidermie, si tel est votre choix d'apprentissage, vous aurez l'occasion d'empailler, comme le dit mal l'expression populaire, trois sujets à votre choix, à savoir: oiseaux, mammifères ou poissons. A noter que ces sujets ne sont pas fournis dans les cours, et que vous devez les apporter. Le matériel nécessaire au montage de la pièce que vous apporterez est, lui, fourni dans le cours.

Dans le monde du trappage, un expert vous apprendra les rudiments de cette activité: sortes de pièges, leurs utilités, comment s'en servir, comment les fabriquer, les différentes sortes de drogues et leurs recettes secrètes, comment écorcher vos prises, l'utilisation des moules, et le tannage des peaux.

Pour le reste des cours, car l'espace va bientôt nous manquer ici, on retrouve le rechargement des balles et cartouches, le montage de mouches en deux parties, soit une pour les débutants et l'autre pour les pêcheurs plus avancés dans cet art.

Au chapitre des mouches, le cours comprend le matériel pour les fabriquer, une liste d'adresses des fournisseurs, etc. Pour les moucheurs et futurs moucheurs également, la fabrication d'une canne est à l'honneur. Pour environ \$40, vous pourrez fabriquer une canne à pêche d'une valeur d'au moins \$100, tout en apprenant la qualité des matériaux employés dans cette activité.

En d'autres mots, quoi acheter ou ne pas acheter dans le montage de votre future canne. Et, reste, bien sûr, le cours de lancer à la mouche, un samedi seulement en durée, le tout complémentaire aux deux cours précédents. Mais, pour tout ça, il ne faut plus oublier de téléphoner à Lise... faites vite!

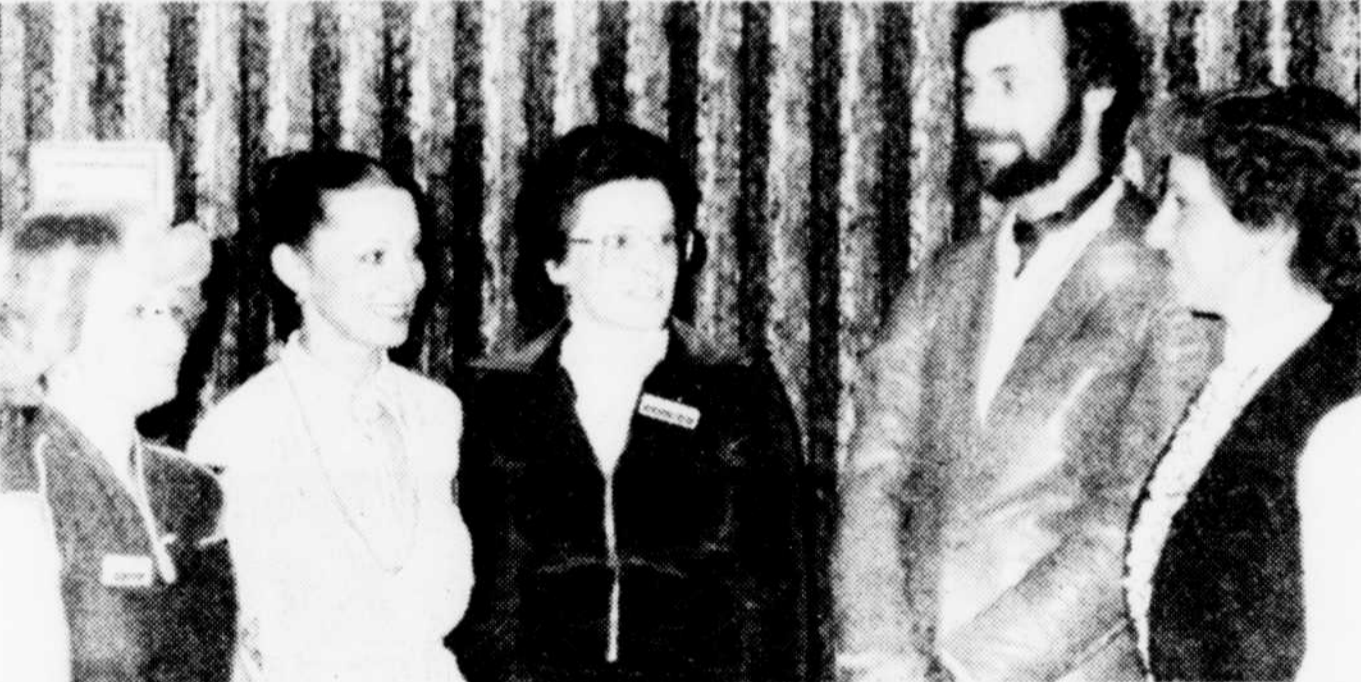

(Photo Romeo Flageo)

Les membres des Rendez-vous féminins du Cap-de-la-Madeleine ont reçu un émailleur qui parla de son art et une esthéticienne qui démontra aux femmes présentes que la beauté s'accroît, mais ne peut se créer de toute pièce par l'esthétique chez des gens négatifs. Dans l'ordre habituel, Viviane Goudreau, qui remercia les conférenciers, Nicole Legaré, esthéticienne et conférencière, Denise Brousseau, présidente des Rendez-vous, Pierre Brossard, artisan et émailleur sur cuivre spécialisé en fabrication de bijoux et Huguette Wedge qui a présenté les conférenciers.

Nicole Legaré aux Rendez-vous féminins

Le rêve de tous: ne pas vieillir!

par Doris HAMEL

TROIS-RIVIÈRES — "Votre attitude, votre façon de penser déterminent en grande partie l'état de votre peau. L'esthétique ne fait qu'ajouter à un régime de vie sans abus, elle n'accomplit pas de miracle."

Nicole Legaré, esthéticienne, parlait devant les membres des Rendez-vous féminins du Cap, de l'importance de s'offrir une vie saine qui permettra toujours, quelque soit son âge, à la beauté intérieure de se refléter sur le visage, en conservant la beauté et l'élasticité de la peau.

Pour l'esthéticienne du salon Blanche-Neige, l'es-

thétique et les soins qu'on accorde à la peau diminuent les risques de vieillissement précoce de la peau. Le maquillage et les produits de beauté existent, ainsi que l'esthétique pour rejoindre le goût de plaire que possède toute femme.

La beauté, selon cette artiste de la beauté féminine, vient d'abord de l'intérieur, de l'âme, du cœur et de l'attitude générale face à la vie.

La femme qui pense positivement, qui sait apprécier les belles choses de la vie et les voit, montre rarement de graves problèmes de peau: elle ride moins vite et son teint conserve longtemps un éclat qui rehausse sa beauté. Le maquillage ne fait qu'accentuer cette beauté intérieure.

Au contraire, la femme jamais satisfaite de ce qui lui arrive et pour qui rien n'est beau ou bon, celle qui ne profite aucunement des bons moments, qui n'apprécie rien, vieillit prématurément et montre plusieurs imperfections cutanées.

Le secret d'une jeunesse continue serait donc de savoir apprécier, aimer et surtout de sourire souvent. La santé est aussi un facteur important pour la conservation d'un beau teint. Marcher. Faire de l'exercice. Éviter les abus dans la nourriture, l'alcool et les cigarettes: vivre d'une façon équilibrée évitent le vieillissement prématuré.

Mme Legaré insiste aussi sur l'importance de nourrir le peau des mains et du visage, de lui offrir un masque hebdomadaire et de faire appel à des ampoules. Les laits pour le corps sont aussi un élément empêchant le vieillissement de la peau.

Répondant aux questions de l'assistance concernant les différentes huiles, Mme Legaré mentionna que les huiles minérales qui n'ont pas d'affinité avec la peau offrent une sensation de bien-être au moment de l'application, mais qu'elles ne sont pas absorbées par la peau. Le maquillage inquiète aussi les membres des Rendez-vous féminins: cette année, il est léger et le crayon remplace, pour l'œil, en application légère les "eyeliners" plus lourds; le pinceau à lèvres est supérieur s'il complète le crayon qui offre le contour des lèvres, dans l'application du rouge choisi pour compléter le maquillage.

PROBLEME

	1	2	3	4	5	6	7	8	9	10	11	12
1												
2												
3												
4												
5												
6												
7												
8												
9												
10												
11												
12												

art de vivre

Des coûts-repères pour les subventions en isolation

Le Bureau des économies d'énergie administre au Québec un programme d'isolation des maisons à l'intention des consommateurs désireux de faire effectuer des travaux pour lesquels ils peuvent obtenir des subventions.

consommation

Responsable régional: Jacques Brochu

A cause d'abus répétés de la part de certains entrepreneurs qui exigent des prix trop élevés pour leurs travaux, le bureau des économies d'énergie évalue, depuis le 1er septembre dernier, les dépenses admissibles au programme d'isolation des maisons à l'aide de coûts-repères, ou coûts établis d'avance.

Les coûts-repères sont basés sur les coûts moyens à travers tout le Québec pour les travaux comparables à ceux qui sont admissibles au programme québécois d'isolation des maisons. Des coûts-repères sont fixés sur tous les matériaux admissibles, de même que sur leur installation. Au cours des mois, les coûts seront réajustés selon les fluctuations du marché.

Dorénavant, dans le cas où le Bureau jugera que les coûts soumis sont excessifs, il établira le montant de la subvention en tenant compte des coûts-repères en vigueur.

Cette mesure devrait vous protéger, en même temps qu'elle devrait protéger l'entrepreneur consciencieux en éliminant certaines pratiques frauduleuses. Cette nouvelle procédure empêchera de plus une inflation artificielle des coûts des matériaux et de la main-d'œuvre, compte tenu de la croissance rapide de l'industrie de l'isolation.

Si vous désirez obtenir plus de renseignements sur le programme d'isolation des maisons, sur les coûts-repères et sur les conditions d'admissibilité aux subventions, adressez-vous au: Bureau des économies d'énergie, Case postale 91, Succursale Desjardins, Montréal, Qué. H5B 1B2; ou téléphonez à (514) 873-7121 à Montréal, et à 1-800-361-5600 si vous êtes de l'extérieur.

Région Mauricie-Bois-Francs

Vous avez des plaintes à formuler ou des informations à demander? Vous êtes invités à communiquer avec le bureau régional de l'Office de la protection du consommateur au 863 Saint-Pierre, Trois-Rivières. Tél.: 374-2424.

Grand-Mère

Le bureau-satellite de Grand-Mère situé à la Caisse populaire de Grand-Mère, 350, 5e Avenue, au numéro de téléphone 538-8639, sera ouvert le 20 NOVEMBRE. Toute la population de Grand-Mère, Shawinigan, Saint-Tite et les environs, est invitée à rencontrer notre représentant, Yvan Lépine.

HENRI
BLONDINETTE
GIGI
MANDRAKE
LE FANTOME
JULIE

KITTY AIME RESPIRER L'AIR PUR

Comment aller le faire après le dîner?

Merci de m'avoir prêtée votre costume.

J'espère que tu n'as pas oublié de porter le bonnet de laine.

Comment est-ce fait? Il est parti de tâches de saute.

NÉGLIGENT! Pourquoi n'as-tu pas demandé à Bruno de l'essayer? Le bonnet dont on se sert d'un bout de laine d'une fourchette.

Maintenant notre spectacle principal. Le plus grand magicien au monde MANDRAKE.

Au profit de œuvres de charité.

Allo, chéri.

Ce chat pour qui?

Le chat-robot. Nous allons quand il descendra dans la ville avec nous.

Voilà le pigeon du fantôme.

Il a dit de vous souvenir de la nuit dernière alors que vous étiez son invitée dans son taxi?

Oh, lui.

Appartement 7D, la porte à droite de l'ascenseur.

Merci, monsieur.

Maxime Kar? Non, je ne connais personne de ce nom. Il a dit de me dire quoi?

Me Lemoyne revient sur sa décision et se présentera indépendant

SOREL (LB) — Battu à la convention du Parti libéral du Québec dans le comté de Richelieu, le 21 septembre, Me Rodrigue Lemoyne, président-directeur général des Eperviers de Sorel, avait alors assuré le candidat choisi, Me Jean Frappier ainsi que l'Association libérale du comté de son ralliement. Mais le 7 novembre, Me Lemoyne fait volte-face, revient sur sa décision et annonce qu'il se présentera candidat indépendant aux prochaines élections générales du Québec.

Selon Me Lemoyne, la convention libérale du 21 septembre a été une fumisterie mise en place par les hautes instances du parti pour faire élire Me Jean Frappier. Me Lemoyne a accusé l'association libérale d'avoir devancé la date de la convention pour empêcher de vendre les cartes de membre qu'on lui avait remises. Il a parlé de patronage et cela depuis 1962. Il a rappelé les dénonciations dont il a été l'objet à l'époque où il était procureur de la couronne pour le district judiciaire de Richelieu.

Me Lemoyne a déclaré que l'ex-ministre du Tourisme dans le cabinet Bourassa, M. Claude Simard, était l'un de ceux qui lui avaient fait des reproches et c'est alors que celui-ci a démissionné comme procureur.

Eperviers à vendre

Me Rodrigue Lemoyne a déclaré qu'il va se départir de ses intérêts dans les Eperviers qui sont à vendre, pour se consacrer à la pratique du droit et à sa candidature aux prochaines élections générales. Il veut

Tirage pour les oeuvres du Richelieu

TROIS-RIVIERES OUEST (MG) — Un tirage au profit de la fondation du club Richelieu du Cap-de-la-Madeleine a lieu actuellement sur le mail du centre commercial de Trois-Rivières Ouest. Cette Fondation dispose de fonds pour des oeuvres en grande partie vouées au bien-être des handicapés. Les gens qui vendent des billets sur le mail du centre commercial sont d'ailleurs des représentants d'associations qui profitent de dons du Richelieu du Cap. Ainsi en achetant un billet, on a non seulement une chance de gagner, mais on accomplit une oeuvre de justice sociale.

Les prix sont fort intéressants: le premier et le second, deux voyages en Floride, à Miami Beach, pour deux personnes chacun pour une semaine, tous frais compris et une somme de \$300 en surplus, une valeur totale de \$1.000 chacun. Le troisième prix, une Ford Mustang 1980 toute équipée, taxes payées, une valeur de \$9.000.

Le tirage "auto-Richelieu" de 1979-80 a favorisé M. Réal Proteau, de Sainte-Théclès, Mme Clémentine Brunelle, du Cap-de-la-Madeleine, et M. Jacques Doyon, de Trois-Rivières, qui ont gagné chacun \$100, M. Réjean Giroux, du Cap, qui a gagné \$200, et le cinquième prix, une fourgonnette Econoline tout équipée, fut gagnée par M. Jacques Gervais junior.

Le tirage aura lieu sur le mail le jeudi 4 décembre à 20 h 30. Ce tirage a été autorisé par le Régie des loteries et courses du Québec, licence no 11-01912-80. Le coût du billet est de \$2. Nous ne saurions encourager trop fortement le public à participer à ce tirage, dont les profits iront à des oeuvres fort méritantes.

aider les jeunes à surmonter les difficultés qui les attendent dans le monde d'aujourd'hui. Il veut combattre le désordre social et veut ramener l'ordre et la paix dans les familles.

Le futur candidat indépendant dans Richelieu, Me Rodrigue Lemoyne, ferait donc la lutte à M. Maurice Martel, député péquiste et à Me Jean Frappier, candidat libéral.

Seize machinistes bénéficieront d'un cours de perfectionnement

SOREL (LB) — La Commission de l'emploi et de l'immigration du Canada, représentée par M. Hugues Desmarais, directeur du Centre d'emploi de Sorel, signait, le 28 octobre, un contrat de formation pour le perfectionnement de seize machinistes à l'emploi de Marine industrie.

Cette aide financière d'une valeur de \$145.000 permettra à la section du machinisme lourd chez Marine industrie d'assurer les compétences qui seront aptes à opérer les machines-outils déjà installées et de se préparer au fonctionnement de nouvelles machines qui entreront en opération très bientôt.

C'est la première fois pour le Centre d'emploi de Sorel que l'on signe un contrat d'une telle envergure. Selon cette entente, Marine industrie s'engage à mettre sur pied un plan de formation en quatre ans où l'on retrouvera une partie théorique, hors production

et l'autre partie en production. De son côté, le gouvernement fédéral s'engage à participer aux deux premières années de formation. Ce nouveau programme s'adresse aux entreprises éprouvant des difficultés à recruter et ou à former du personnel dans des métiers en pénurie critique. Depuis

environ un an, Marine industrie éprouvait des difficultés à recruter des machinistes compétents. Grâce à ce plan de formation, le Centre d'emploi de Sorel participera à la relance de Marine industrie en assurant une main-d'oeuvre qualifiée et très compétitive.

Stationnement gratuit aux clients
Master Charge et Chargex

Bonaprix

Satisfaction garantie ou argent remis

Certains prix non en vigueur avant jeudi 9 h. a.m.

Les illustrations ne correspondent pas toujours à la marchandise annoncée.

333 ST-ANTOINE
TROIS-RIVIERES

POURQUOI \$45 ?

ROBES

pour les fêtes et fin d'hiver, un achat spécial pour demoiselles et juniors 10 merveilleux styles de très belle élégance. C'est le temps de mettre à jour votre garde robe! Un superbe solde!

\$ **26**⁸⁸

AUTRE RABAIS DE 25%

MANTEAUX D'HIVER POUR DAMES ET JR.

Payez dès maintenant 25% de moins que le bas prix d'es-compte Bonaprix.

Il faut acheter dès maintenant SANS AUCUNE HÉSITATION! La sélection est encore bonne! au lieu de \$57.97 à \$185.97 vous payez seulement

\$ **39**⁹⁷ à **\$139**⁴⁸



AU LIEU DE \$49.95

HABITS DE SKI POUR DAMES

Coupe élégante de nylon à doublure piquée de polyester léger. Vous pouvez épargner \$20!

\$ **29**⁹⁷

SOLDE DE LIQUIDATION DU MANUFACTURIER

ROBES D'HIVER

Valeur tout à fait exceptionnelle... Tentez la comparaison avec celles qui sont offertes à \$30.!

\$ **12**⁹⁷ et \$ **14**⁹⁷



FACILEMENT COMPARABLE À CEUX DE \$139.

VESTONS SPORT "HARRIS TWEED" VÉRITABLE

qualité supérieur
élégance et
longue durée.
Style classique.

\$ **70**⁹⁷

LORSQUE PARFAITS, VOUS PAYEZ \$14.95

JUMPERS, JUPES, BLOUSES ROBES, ETC POUR FILLES

3 à 6X et 7 à 14. Plusieurs manufacturiers de renom se libèrent de leur surplus de production et de leurs échantillons. ECONOMISEZ la MOITIÉ ou PLUS!

\$ **3**⁹⁹ à \$ **5**⁹⁹

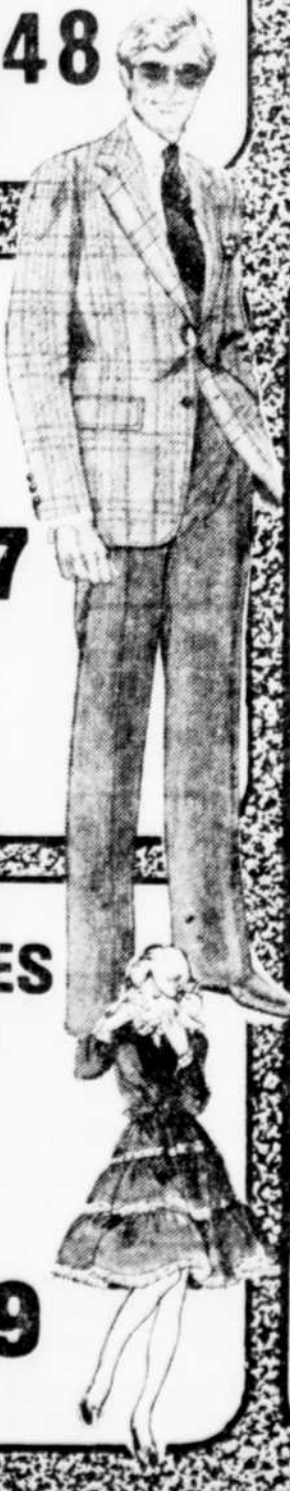

CHEMISES A CARREAUX

pour garçons. Flanelle 100% coton 8 à 14 ans.

\$ **4**⁵⁹ à \$ **7**⁹⁹

Ne payez pas \$18.95

SURVÊTEMENTS

pour garçons 8 à 16 ans. Extérieur 100% nylon. Doublure 100% nylon. Couleurs assorties.

\$ **13**⁹⁷

POURQUOI PAYER \$14.95

PULLS BOUCLES POUR DAMES

Achat spécial, motifs de fantaisie en chenille.

Style assortis. \$ **9**⁹⁷

POURQUOI PAYER \$12.95

JUPES POUR DAMES

Double tricot de polyester avec fermeture éclair à l'avant.

\$ **6**⁹⁹

AU LIEU DE \$3.98

SOUS-VÊTEMENTS DE DAMES

Tricot de coton de couleurs assorties expressément conçu pour les sports d'hiver.

\$ **1**⁴⁹

Valeur jusqu'à \$12.95

PANTALONS DE CORDUROY

garçons et filles. Balance de modèles ass. 8 à 12 ans.

\$ **3**⁰⁰ et \$ **5**⁰⁰

Au lieu de \$25.95

PANTALONS DE TOILETTE EN FLANELLE POUR MESSIEURS

Confection canadienne de polyester viscosse résistant aux froissements et à l'usage.

Teintes d'hiver tailles 30 à 44. \$ **20**⁹⁷

VOUS POURRIEZ PAYER \$7.95...

Mais ne le faites pas!

JUPES DE PLAID

Demi-taille pour dames 38 à 44. Double mailles polyester. Economies FORMIDABLES pour une coupe populaire.

\$ **3**⁹⁹

AU LIEU DE \$11.95!

VÊTEMENTS D'EXERCICE MULTICOLORES POUR DAMES JR

Rayures de couleurs s'adaptant à toute combinaison de couleurs. Encolure ronde.

\$ **5**⁶⁷

AU LIEU DE \$22. A \$35.

CARDIGANS ET PULLS

Tout laine pour messieurs, prix imbattables pour une telle qualité. Comprenant les tricotés Pêcheurs et Shetlands.

\$ **14**⁹⁷ et \$ **19**⁹⁷



Boniprix

SEVEN-UP
BOUTEILLES CONSIGNEES

6/1.89

Bout. 750 ml

CRÈME GLACÉE
IGA
Carton 2 L

1.49

OEUFs
CANADA "A"
CALIBRE MOYEN

99¢

DOUZ.

BIFTECK DE RONDE
DESOSSE, TRANCHE COMPLETE
OU RÔTI EXTÉRIEUR DE CROUPE
BOEUF CATEGORIE CANADA "A"

1.98

LB

RÔTI DE POINTE DE SURLONGE
BOEUF CATEGORIE CANADA "A"

2.58

LB

JUS D'ORANGE
CONGELE
KENT

Boîte 12-1/2 oz

58¢

PAINS À HOT DOG
OU À HAMBURGER
IGA

Paquet de 12

69¢

YOGOURT YOPLAIT

Cont. 175 g

3/1.00

GÂTEAUX STUART

Boîte de 8

75¢

BISCUITS DAVID
CAVALIER
FEUILLE D'ERABLE
THE SOCIAL AU LAIT 500 g
CAPUCHONS DE CHOCOLAT 450 g

Sac 400 g

1.18

BIFTECK DE SURLONGE
BOEUF CATEGORIE CANADA "A"

LB **2.68**

ÉPAULE DE PORC FUMÉE
GENRE PICNIC
TAILLEFER

LB **1.108**

BACON SANS COUENNE
REGULIER OU A L'ERABLE
MAPLE LEAF

Paquet 500 g **1.178**

SAUCISSES FUMÉES
HYGRADE

Paquet 1 lb **1.148**

BOEUF FUMÉ LESTERS

Paq. de 2 x 50 g **98¢**

BIFTECK OU RÔTI D'ALOYAU
BOEUF CATEGORIE CANADA "A"

LB **3.58**

SOC DE PORC FUMÉ
DESOSSE
TAILLEFER

LB **1.178**

SAUCISSES LA BELLE FERMIERE

Paquet 500 g **1.188**

ROULÉS AUX OEUFS
AVEC SAUCE WONG WING

Paquet de 12 **1.188**

PEPPERONI CRYOVAC LESTERS

LB **1.198**

BISCUITS RITZ CHRISTIE

Boîte 250 g **75¢**

FRITES SURGELÉES McCAIN

Sac 2 lb **79¢**

CROUSTILLES LAURENTIDE

Paquet 450 g **1.139**

GÂTEAU SURGELÉ SHORTCAKE McCAIN

Format 709 g **1.199**

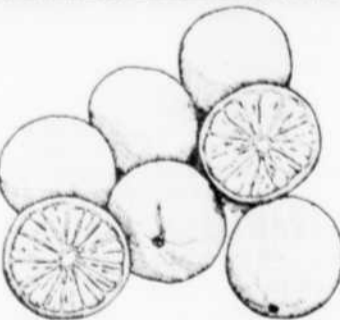

PAMPLEMOUSSES BLANCS
DE FLORIDE
GROSSEUR 48

8/1.19

Fruits et Légumes Frais

POIRES ANJOU DE COLOMBIE BRITANNIQUE CANADA EXTRA DE FANTAISIE	LB 49¢	CHAMPIGNONS BLANCS DE CULTURE CANADIENNE	Boîte 1 chop. 99¢
RADIS DES ETATS-UNIS	Sac 1 lb 45¢	POMMES GRANNY SMITH DE FRANCE	LB 59¢
CHOUX VERTS DU QUÉBEC CANADA NO 1	LB 13¢	NOIX DE GRENOBLE DE CALIFORNIE CALIBRE JUMBO	LB 1.139



TOMATES DE FLORIDE
CANADA NO 1
GROSSEUR 5 X 6

LB **45¢**

Prix en vigueur jusqu'au samedi 15 novembre 1980. Nous nous réservons le droit de limiter les quantités.

La grande collection de cartes-recettes McCall's
Procurez-vous cette semaine la Série 10, seulement \$1.00
Plus de renseignements à l'étalage McCall's de votre marché IGA/Boniprix.

Consultez la circulaire hebdomadaire pour plus de spéciaux

ALIMENTATION DU CAP
155, Fusey
Cap-de-la-Madeleine

IGA BONIPRIX
1305, Ste-Marguerite
Trois-Rivières

MARCHE PAUL BÉLISLE
2105, 5e Avenue
Shawinigan-Sud

MARCHÉ ARCAND INC.
547, rue St-Louis
La Tuque

MARCHÉ GRAND-MÈRE INC.
871, 6e Avenue
Grand-Mère