



STÉPHANIE GRAMMOND
ON PEUT DIRE MERCI
À LOLA...
PAGE 5

AFFAIRES

LA PLANÈTE ÉCONOMIQUE
LA CRISE FAIT VIEILLIR LE MONDE
PAGES 2-3



PHOTO REUTERS

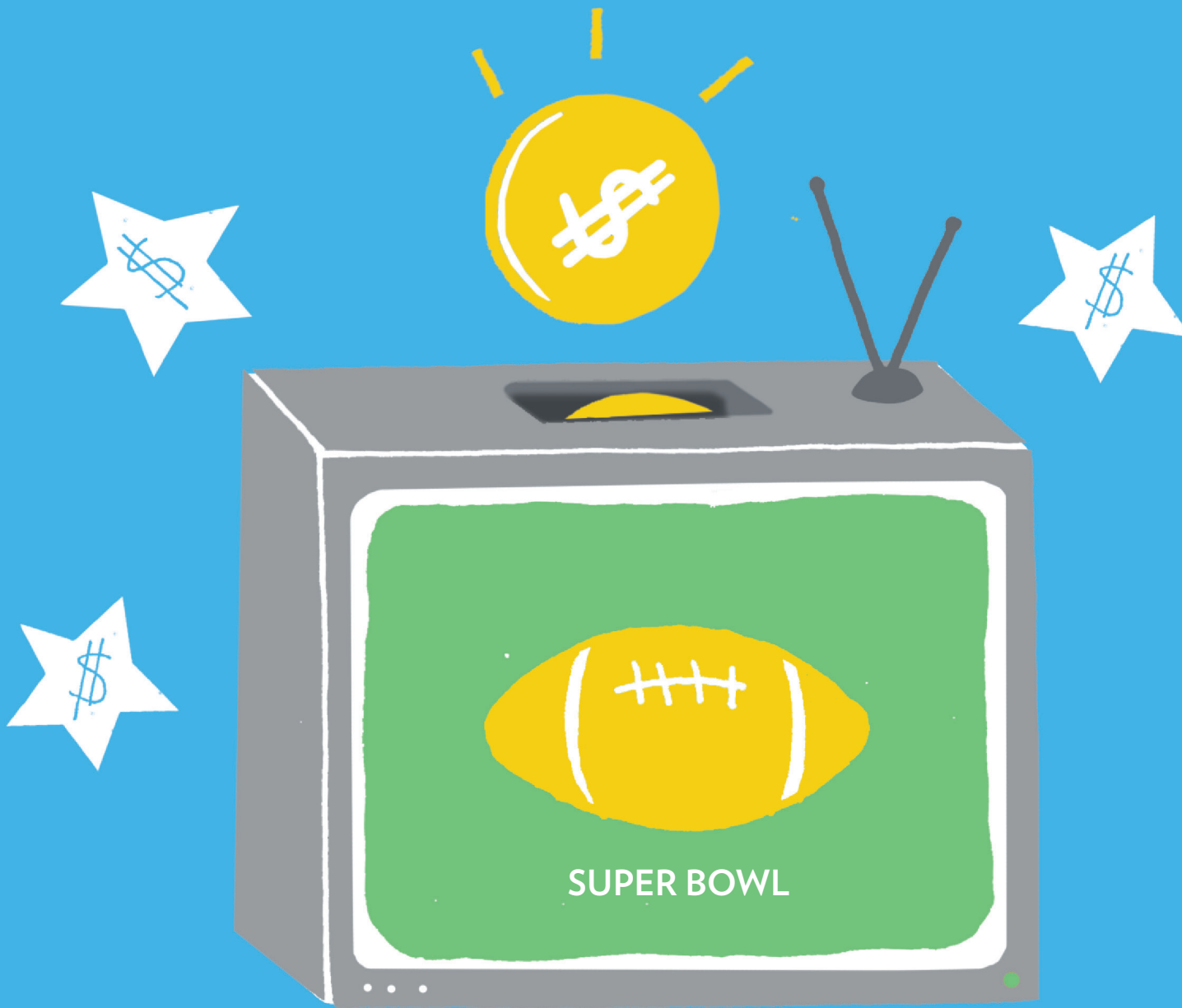

LE GRAND MATCH DES ANNONCEURS

Dans six jours, le Super Bowl! Cette année, plusieurs annonceurs n'ont pas attendu le jour de la finale de la NFL et ont commencé à aguicher les téléspectateurs avec de nouvelles pubs à la télé. Tant qu'à payer des millions pour annoncer, de plus en plus souhaitent des résultats concrets et un effet boeuf dimanche.

Notre dossier en pages 2 et 3

ILLUSTRATION CHARLOTTE DEMERS-LABRECQUE, LA PRESSE

PROBLÈMES DU DREAMLINER
OCCASION POUR UNE
BATTERIE « QUÉBÉCOISE »
PAGE 5

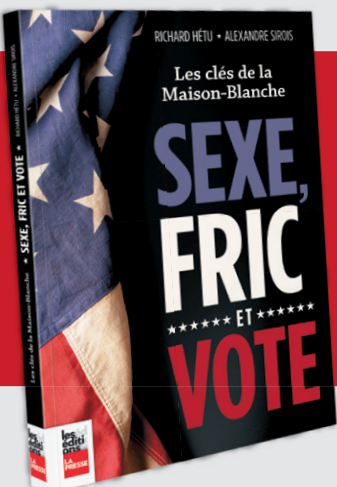

PHOTO REUTERS

VIE DE PME
ARCHITECTES
SANS FRONTIÈRES
PAGE 4



PHOTO STÉPHANE CHAMPAGNE, COLLABORATION SPÉCIALE



★★★★★★★★★★★★★
**Découvrez les dessous
des présidentielles**
★★★★★★★★★★★★★

INSTRUCTIF, LUDIQUÉ, ORIGINAL ET UN BRIN IRRÉVÉRENCIEUX



★ RICHARD HÉTU
Correspondant de La Presse
à New York depuis 1994.



★ ALEXANDRE SIROIS
Responsable de la section Monde à
La Presse. Il a été correspondant à
Washington de 2003 à 2006.

Offert en librairie ou sur
librairie.lapresse.ca



LA PRESSE AFFAIRES

REPÈRES

DOLLAR CANADIEN

99,35 cUS

VARIATION

Semaine dernière **-1,48 c**
Cette année **-1,16 c**

0,7386 €

VARIATION

Semaine dernière **-0,0184 €**
Cette année **-0,0254 €**

SOMME REQUISE POUR ACHETER

Un dollar US **100,65 c**
Un euro **1,3541 \$**

TAUX PRÉFÉRENTIEL DES BANQUES **3,00 %**

TAUX DE LA BANQUE DU CANADA **1,00 %**

TAUX DE LA RÉSERVE FÉDÉRALE AMÉRICAINNE **0,25 %**

OR (New York)

1 656,60 \$US

Var. 1 SEMAINE **-2,02 %**
Var. 1 AN **-2,50 %**

PÉTROLE

WEST TEXAS INTERMEDIATE, contrat à terme

95,88 \$US

Var. 1 SEMAINE **+0,41 %**
Var. 1 AN **-3,54 %**

BRENT, contrat à terme

113,28 \$US

Var. 1 SEMAINE **+1,24 %**
Var. 1 AN **+3,16 %**

PRODUIT INTÉRIEUR BRUT

Octobre **0,1 %**
Variation annualisée **1,1 %**

BALANCE COMMERCIALE

Novembre **-2 milliards**

INDICE DES PRIX À LA CONSOMMATION

Annuel (décembre) **0,8 %**
Sans éléments volatils **1,1 %**

TAUX DE CHÔMAGE

Décembre (désaisonnalisé)
CANADA **7,1 %**
Québec **7,3 %**
Ontario **7,9 %**
Montréal **8,0 %**
Toronto **8,3 %**
Calgary **4,6 %**

TAUX D'EMPLOI AU CANADA

Décembre (désaisonnalisé) **66,8 %**

EMPLOIS CETTE ANNÉE

CANADA **311 900**
Québec **138 000**
Montréal **99 000**

RÉMUNÉRATION HEBDOMADAIRE MOYENNE

Octobre **909,00 \$**
Variation annuelle **+2,8 %**

MISES EN CHANTIER

Décembre Base annuelle
CANADA **16 352 197 976**
Québec **3 142 36 210**
Montréal **1 498 18 238**

COMMERCE DE DÉTAIL

Novembre **+0,2 %**
Variation annuelle **+1,4 %**

VENTES AUTOS NEUVES

Mois **+47,2 %**
Variation annuelle **+3,3 %**

LES BOURSES

> ÉTATS-UNIS

S&P 500 > 12 mois



> CANADA

S&P/TSX TORONTO > 12 mois



ÉNERGIE

| | FERMETURE | VARIATION (%) | 1 SEM | 1 AN |
|------------------------------|-----------|---------------|-------|------|
| Essence (US\$/gallon) | 287,40 | 2,76 | 1,42 | |
| Gaz naturel (US\$/gigajoule) | 3,45 | -3,25 | 26,42 | |
| Mazout (US\$/gallon) | 306,34 | 0,36 | 1,46 | |

Source: New York Mercantile Exchange (NYMEX)

DENRÉES

| | FERMETURE | VARIATION (%) | 1 SEM | 1 AN |
|----------------------|-----------|---------------|--------|------|
| Blé (US\$/boisseau) | 776,50 | -0,61 | 21,09 | |
| Cacao (US\$/livre) | 0,99 | -5,52 | -10,28 | |
| Café (US\$/livre) | 148,30 | -4,63 | -31,72 | |
| Maïs (US\$/boisseau) | 720,75 | -0,52 | 13,59 | |
| Soya (US\$/boisseau) | 1 441,00 | 0,75 | 18,75 | |
| Sucre (US\$/livre) | 18,38 | -0,22 | -25,01 | |

MÉTAUX

| | FERMETURE | VARIATION (%) | 1 SEM | 1 AN |
|------------------------|-----------|---------------|--------|------|
| Aluminium (US\$/livre) | 0,93 | 1,04 | -6,56 | |
| Argent (US\$/once) | 31,18 | 0,00 | -5,78 | |
| Cuivre (US\$/livre) | 3,66 | 0,09 | -2,55 | |
| Étain (US\$/livre) | 11,21 | -1,49 | 12,29 | |
| Nickel (US\$/livre) | 7,83 | -2,07 | -15,82 | |
| Palladium (US\$/once) | 741,00 | 2,53 | 6,87 | |
| Platine (US\$/once) | 1 694,10 | 1,32 | 7,40 | |
| Plomb (US\$/livre) | 1,09 | 3,43 | 9,27 | |
| Zinc (US\$/livre) | 0,94 | 2,61 | -0,67 | |

Source: London Metal Exchange

FONDS INDICIELS

| | FERM. | 15 (\$) | VARIATION (%) | 15 (%) | 1A (%) |
|-----------------------|-------|---------|---------------|--------|--------|
| S&P/TSX comp. (XIC) | 20,25 | 0,14 | 0,70 | 2,43 | |
| S&P/TSX 60 (XIU) | 18,56 | 0,21 | 1,14 | 3,17 | |
| S&P/TSX fin. (XFN) | 24,78 | 0,25 | 1,02 | 10,77 | |
| S&P/TSX éner. (XEG) | 16,21 | 0,26 | 1,63 | -9,14 | |
| S&P/TSX or (XGD) | 17,50 | -0,95 | -5,15 | -26,28 | |
| Oblig. c. terme (XSB) | 28,80 | -0,06 | -0,21 | -1,20 | |
| Oblig. l. terme (XBB) | 31,14 | -0,13 | -0,42 | -0,29 | |
| S&P 500 (XSP) | 17,12 | 0,20 | 1,18 | 13,45 | |

LES OBLIGATIONS

| | COUPON | ÉCHÉANCE | PRIX | REND. VAR. |
|------------------------------------|--------|----------|--------|------------|
| LE GOUVERNEMENT DU CANADA % | | | | |
| Canada | 10,25 | 14-03-10 | 110,29 | 1,01 -0,04 |
| Canada | 9,75 | 31-05-17 | 160,98 | 1,82 -0,66 |
| Canada | 8,00 | 31-05-19 | 155,57 | 2,01 -0,78 |
| Canada | 8,00 | 31-05-23 | 169,87 | 2,26 -0,84 |
| Canada | 5,75 | 31-05-25 | 145,60 | 2,36 -0,87 |

LES PROVINCES %

| | | | | |
|---------------|-------|----------|--------|------------|
| Hydro Québec | 11,00 | 14-08-16 | 157,30 | 2,58 -0,41 |
| Manitoba | 7,75 | 21-12-21 | 148,43 | 3,14 -0,67 |
| New Brunswick | 6,00 | 26-12-13 | 118,38 | 2,04 -0,21 |
| Newfoundland | 6,15 | 16-04-24 | 133,90 | 3,29 -0,51 |
| Nova Scotia | 6,60 | 31-05-23 | 137,69 | 3,28 -0,50 |
| Ontario | 6,25 | 24-08-24 | 134,06 | 3,41 -0,52 |
| Ontario Hydro | 7,45 | 30-03-09 | 101,20 | 0,22 -0,02 |
| Ontario Hydro | 8,50 | 25-05-21 | 153,48 | 3,20 -0,66 |
| Ontario Hydro | 8,25 | 21-06-22 | 153,58 | 3,27 -0,66 |
| PEI | 8,50 | 26-10-11 | 118,49 | 1,57 -0,06 |
| Québec | 6,00 | 30-09-25 | 131,76 | 3,47 -0,54 |

LES CORPORATIONS %

| | | | | |
|---------------|------|----------|--------|------------|
| Bell Canada | 7,00 | 23-09-23 | 126,58 | 4,50 -0,63 |
| Bombardier | 7,35 | 21-12-22 | 104,25 | 6,86 0,00 |
| Cons Gas | 6,10 | 18-05-24 | 127,86 | 3,69 -0,66 |
| Gtaa | 6,45 | 02-12-23 | 131,61 | 3,66 -0,66 |
| Investors Gr | 6,65 | 12-12-23 | 118,32 | 4,90 -0,59 |
| Westcoast Ene | 6,75 | 14-12-23 | 129,25 | 4,10 -0,66 |

NOTE: Dans tous les cas, il s'agit des données les plus récentes disponibles, à la fermeture des marchés vendredi dernier.

Sources: Bloomberg, Statistique Canada et la SCHL

Comment se



ISABELLE MASSÉ
MARKETING-PUBLICITÉ



La publicité de Coca-Cola (à droite) est parmi les plus attendues du Super Bowl, présenté dimanche prochain. Il y a quelques années, Coca-Cola avait misé sur Troy Polamalu, des Steelers de Pittsburgh (ci-dessus).

PHOTOS ASSOCIATED PRESS/COCA COLA

La grand-messe aura lieu dans six jours. Celle des fans de football américain comme des amateurs de publicités à grand déploiement. Encore une fois, le 3 février, une trentaine d'annonceurs se sont donné rendez-vous sur les ondes de CBS pour prendre part au XLVII^e Super Bowl.

Il y a les habitués, comme Anheuser-Busch (Budweiser), PepsiCo, Coca-Cola et Walt Disney Pictures. Et il y a les recrues, tels Axe et Lincoln.

Cette année, le tarif pour un espace publicitaire de 30 secondes se situe entre 3,7 et 3,8 millions de dollars. En streaming (diffusion continue), sur cbsports.com, le spot de 30 secondes vaudrait environ 1 million. Trop cher? Loin du montant pour annoncer sur CBS, le tarif à la carte de RDS se chiffre à 10 000\$. Celui de CTV pour le Canada, à 150 000\$. Les espaces publicitaires de CBS se sont envolés des mois à l'avance...

Depuis quelques années, pour amorcer les festivités, certains annonceurs montrent en partie ou en totalité les pubs conçues pour l'événement. Certains ont cependant changé de stratégie par la suite, question de ne pas diminuer l'effet de surprise dimanche prochain. On parle désormais davantage de *teaser* de la part des annonceurs avant le match... pour annoncer aux téléspectateurs leur présence au Super Bowl! Ainsi, Mercedes, Taco Bell, GoDaddy.com, Century 21, Cars.com, Volkswagen et Tide se sont tous fait voir ces derniers jours sur YouTube ou Facebook.

111 3,8

MILLIONS DE TÉLÉSPECTATEURS

Le Super Bowl est l'événement unique sportif le plus couru des annonceurs américains. L'an dernier, la finale de la NFL a été regardée en moyenne par plus de 111 millions de téléspectateurs aux États-Unis.

MILLIONS US

Tarif à la carte pour une publicité de 30 secondes chez CBS

CTV Canada: 150 000 \$

RDS: 10 000 \$

Coca-Cola met en scène des cowboys, des voyous et des danseuses de cabaret dans une course dans le désert. Tide présente une drôle d'histoire de saute-taches (*The Stain Saver*), à la manière de la Boutique TVA. Taco Bell montre un homme âgé s'éclater sur un terrain de

football. Cars.com filme une réunion qui tourne mal dans une entreprise qui analyse l'efficacité des publicités. Best Buy a publié une photo du tournage de sa publicité du Super Bowl avec la comédienne Amy Poehler, coanimatrice du récent gala des Golden Globes.



La population vieillit dans les pays en crise économique, ce qui soulève des craintes pour les régimes de retraite.

PHOTO SUSANA VERA, REUTERS

La crise financière



RICHARD DUPAUL
LA PLANÈTE ÉCONOMIQUE

Crise financière américaine. Crise budgétaire européenne.

Ces deux chocs majeurs, coup sur coup et en moins de cinq ans, n'ont pas fait qu'ébranler l'économie mondiale. Ils affectent dramatiquement le taux de natalité des économies avancées... au grand dam des industries en mal de main-d'œuvre qualifiée.

En Europe, l'indice de fécondité dégringole dans les pays les plus touchés par la crise, confirme une étude de

l'Institut de démographie de Vienne, qui tire la sonnette d'alarme.

La crise ne contribue pas uniquement au chômage. Elle a un impact direct, plus profond, sur les naissances en Grèce, au Portugal, en Espagne et même en Irlande – véritable pouponnière du Vieux Continent il n'y a pas si longtemps.

En Espagne, zone emblématique de la débâcle européenne avec ses 6 millions de chômeurs, le taux de fécondité est passé de 1,46 par femme en 2008 à 1,36 en 2011. Une chute brutale en si peu de temps.

L'explication est simple: dans les pays en crise, les femmes sont moins portées à faire des enfants – conséquence de l'incertitude sur l'avenir et l'envolée du chômage.

L'enquête fait état d'un fléchissement de la fécondité presque partout en Europe – ainsi qu'aux États-Unis où la baisse a commencé en 2008, année de la faillite de Lehman Brothers.

«Il y a un contraste très net entre la période de boom économique, entre 2005 et 2008, et l'après-crise financière», note Tomas Sobotka, chercheur de l'institut autrichien.

Vers une autre crise budgétaire

On s'inquiète donc pour le renouvellement des générations et de la main-d'œuvre, surtout en Grèce, au Portugal et en Espagne, où le taux de natalité est très inférieur au seuil minimum requis de 2,1 enfants par femme.

Autre signe frappant des effets de la crise: le nombre d'avortements en Grèce a bondi de 50 % en 2011, à 300 000.

faire voir au Super Bowl



UNE PUB DU NOUVEAU BLACKBERRY

Le BlackBerry est prêt pour le Super Bowl. Research In Motion affirme que son nouveau système d'exploitation fera l'objet d'une publicité de 30 secondes durant la finale du football américain. L'entreprise de Waterloo, en Ontario, s'apprête à lancer sa nouvelle gamme de téléphones intelligents BlackBerry, mercredi. Le responsable de la mise en marché chez RIM, Frank Boulben, affirme que la diffusion d'une publicité lors du Super Bowl représente une excellente occasion de présenter le nouveau visage du BlackBerry à des dizaines de millions de consommateurs.

— La Presse Canadienne

Créer un effet

Mais c'est PepsiCo qui a doublement lancé le bal, il y a plusieurs semaines. D'une part, avec son traditionnel concours *Crash the Super Bowl*, dans lequel on demande à des participants de concevoir une pub pour Doritos. Les gens

peuvent présentement voter parmi cinq exécutions finalistes. Le gagnant remporte un million de dollars!

D'autre part, en décembre, PepsiCo a annoncé un partenariat de 50 millions avec Beyoncé. La chanteuse fera non seulement une prestation

à la mi-temps du match, mais apparaît dans les pubs et sur les canettes de la boisson.

Le but, dans chaque cas: faire participer le public et créer un *buzz* sur l'internet. Cela dit, les annonceurs souhaitent maintenant plus que simplement faire parler d'eux. Selon des experts en média et marketing cités par le magazine américain spécialisé *Advertising Age*, ce sont les ventes et la récolte des coordonnées de potentiels clients qui comptent. «Les nombreux «like» que peut récolter une marque sur Facebook ne sont que la pointe de l'iceberg», dit d'ailleurs David Cohen, directeur média de Universal McCann, à *Advertising Age*.

Le Québec contre les États-Unis

Encore cette année, à moins d'être lié à un câblodistributeur local de moins de 2000 abonnés,

d'avoir un cousin américain qui habite près de la frontière canadienne ou de vous entasser au bar Champs du boulevard Saint-Laurent à Montréal, il sera impossible de regarder les pubs américaines. Depuis que CTV, qui diffuse le Super Bowl au Canada, se positionne comme un réseau HD, il est difficile de contourner la règle des substitutions simultanées des pubs. Pour les réseaux au pays, cette règle du CRTC conduit à des gains publicitaires substantiels de l'ordre de 200 millions de dollars annuellement. Pour voir rapidement les pubs américaines, il faudra aller sur l'internet.

Contrairement aux annonceurs américains, rares sont les annonceurs canadiens ou québécois qui conçoivent des publicités spécialement pour le Super Bowl. Il n'y aurait que la Brasserie Labatt qui aurait préparé une telle exécution, cette année. «C'est un

phénomène américain», note Ody Giroux, vice-présidente exécutive de l'agence de placement média Carat Montréal.

Les clients de Carat ont plutôt des messages adaptés au temps de l'année et à la clientèle du Super Bowl. «Parce que c'est le Super Bowl, GM annonce ses camions GMC», dit Ody Giroux. Et Desjardins profite de la période des REER.»

Contrairement aux États-Unis, le Super Bowl ne sera pas l'émission la plus regardée au Québec, dimanche prochain. RDS a attiré 870 000 téléspectateurs lors du Super Bowl de 2012. *La voix* sera en ondes au même moment, dimanche, à TVA, et la première émission a attiré 2,5 millions de personnes. De son côté, Radio-Canada estime que *Tout le monde en parle* rivera à leur écran 832 000 inconditionnels de Guy A. Lepage et Dany Turcotte.



PHOTO JOE KLAMAR, ARCHIVES AGENCE FRANCE-PRESSE

2,1

Le taux de natalité en Grèce, au Portugal et en Espagne est tombé très nettement sous le seuil minimal requis de 2,1 enfants par femme pour renouveler les générations.

1945

Aux États-Unis, la population a crû de 0,7% durant l'année se terminant à la fin juillet 2011, soit la plus faible hausse annuelle enregistrée depuis 1945.

fait vieillir le monde

Au Portugal, les naissances sont à un creux de 60 ans. Si bien que d'ici à 2050, les plus de 65 ans représenteront un tiers de la population, contre 18% actuellement, selon l'institut viennois.

10 ans, la note de crédit de plusieurs pays dont la population grisonne trop vite.

Pour l'agence, le vieillissement comporte des coûts importants. Aussi, le ratio dette publique/PIB (produit intérieur brut) de l'Union

du vieillissement. Selon les données du recensement à Washington, la population a crû de 0,7% durant l'année se terminant à la fin du mois de juillet 2011, soit la plus faible hausse annuelle enregistrée depuis 1945.

La grande coupable, selon les statisticiens: l'économie amorphe qui décourage les naissances et l'immigration.

La Chine aussi

Entre-temps, une bombe à retardement démographique menace déjà le pays le plus peuplé de la planète: la Chine vient d'admettre qu'elle a un gros problème à ce chapitre.

Après 30 ans d'application de la politique de «l'enfant unique», la population chinoise en âge de travailler a décliné en 2012 — une première depuis des décennies, a confirmé il y a

10 jours le Bureau national des statistiques.

Le nombre de Chinois de 15 à 64 ans a reculé de 3,45 millions de personnes pour atteindre 937 millions, sur une population de 1,35 milliard d'habitants (excluant Hong Kong et Taïwan).

Confirmant toutes les prévisions démographiques, la Chine vieillit rapidement: 14,3% de sa population a plus de 60 ans, contre 10% en 1999 et 5% en 1982.

Espoir en Afrique

Dans ce contexte, Bank of America prédit que le déclin démographique et la crise européenne vont se combiner pour restreindre l'économie chinoise à une croissance de 6% par an d'ici 2020, comparativement à 7,9% (taux annualisé) au dernier trimestre 2012 et près de 10% en 2009.

Le problème est sérieux, car les manufacturiers chinois ont déjà des difficultés à trouver des travailleurs jeunes et qualifiés, selon plusieurs sources.

Dans un récent rapport, l'ONU (Organisation des Nations unies) s'inquiète, pour sa part, du «vieillissement général» de la population mondiale. Phénomène aggravé, encore une fois, par la crise économique.

Mais il y a une exception importante. L'espoir, c'est l'Afrique.

Sa population, jeune, va plus que doubler d'ici 2050, à 2,1 milliards d'individus, et sa part démographique mondiale passera de 14,8% à 23,6%, avance l'ONU. Un bond spectaculaire.

Le «berceau de l'humanité» reprend donc ses droits. Avis aux industriels à la recherche de main-d'œuvre.

Avec ce déclin démographique en toile de fond, l'agence de notation Fitch a donné cet avertissement la semaine dernière: les économies développées risquent une «deuxième crise budgétaire à long terme».

Fitch prévient qu'elle pourrait même abaisser, d'ici

européenne, la région la plus en danger, devrait plus que doubler d'ici 2050 pour atteindre un niveau insoutenable.

À l'échelle mondiale, le Japon est un autre cas lourd déjà bien connu des démographes.

Même les États-Unis ressentent les premiers effets

LA PRESSE AFFAIRES

BOURSE D'ÉTUDES

Une suite heureuse au canular de l'aigle sur le mont Royal

LA PRESSE CANADIENNE

Une vidéo produite à Montréal montrant un enfant attaqué par un aigle permettra à un étudiant dans le besoin de prendre son envol.

La vidéo virale, créée par quatre élèves du centre de formation NAD, a retenu l'attention partout sur la planète; 41 millions de personnes l'ont regardée sur YouTube depuis qu'elle a été placée sur le site web, le 18 décembre.

Le Centre NAD indique que le projet étudiant a également rapporté des fonds qui seront transformés en bourse d'études pour un élève de cette école, qui offre des formations en imagerie 3D et en design web, entre autres.

Une note de A+

Le montant de la bourse n'a toujours pas été déterminé, affirme la porte-parole de l'école, Claude Arsenault. Le Centre NAD attend toujours le chèque de Google – propriétaire de YouTube – pour le faire.

L'école et les étudiants qui ont réalisé la vidéo ne peuvent en tirer des profits, car l'œuvre

a été créée en utilisant un logiciel acheté avec une licence « éducative ».

L'utilisation des fonds pour une « bonne cause » convient bien aux créateurs de la vidéo, qui ont reçu la note de A+ pour leur travail.

« On se sent bien d'avoir permis de mettre l'école sur la carte », lance Normand Archambault, qui a participé à la réalisation de la vidéo d'une minute, dans laquelle un enfant semble se faire agripper par un aigle sous le regard de son père.

Plusieurs se sont fait berner par le montage, croyant que les images relataient un événement bien réel.

Après 30 minutes sur YouTube, la vidéo a été mentionnée sur le site Reddit, puis la twittosphère s'est enflammée à son tour. Les médias américains BuzzFeed et Slate en ont fait mention et, dans l'espace de trois heures, les médias québécois et d'une dizaine de pays se sont emparés de l'affaire.

L'école affirme que la vidéo est la production québécoise la plus regardée sur YouTube.



PHOTO STÉPHANE CHAMPAGNE, COLLABORATION SPÉCIALE
Michel Lauzon (associé principal, à gauche) et Louis Lemay dirigent une firme d'architecture qui est devenue pluridisciplinaire et reconnue mondialement.

LEMAY & ASSOCIÉS

Architectes sans frontières

STÉPHANE CHAMPAGNE
COLLABORATION SPÉCIALE
VIE DE PME

La créativité québécoise a permis au Cirque du Soleil, en dépit des pertes d'emplois annoncées récemment, de faire sa marque partout dans le monde. C'est également par la créativité que la PME Lemay et associés, une firme d'architecture qui s'est transformée en boîte multidisciplinaire, est en train de devenir elle aussi un joueur de classe mondiale.

L'entreprise installée dans Griffintown, dans le sud-ouest de Montréal, a récemment gagné un concours international afin de concevoir (et non de diriger les travaux de construction, du moins pas pour le moment) la nouvelle ville d'El-Ménia, en Algérie. Cette cité nouveau genre sera le prolongement de la ville de Constantine, un joyau du patrimoine mondial vieux de 3000 ans. En clair, il s'agit d'un contrat prestigieux que Lemay a remporté de concert avec le bureau d'ingénieurs québécois EXP.

El-Ménia est l'aboutissement d'un travail colossal. La firme montréalaise a coiffé des bureaux d'architectes européens et asiatiques pour l'obtention de la première phase de ce méga projet, dont la valeur totale frôle les 3 milliards.

Selon Louis Lemay, âgé de 53 ans, qui refuse qu'on le présente comme président de la PME, mais plutôt comme « facilitateur vers l'excellence », les promoteurs algériens ont été séduits par le dossier de l'entreprise. Lemay a présenté les plans d'une ville favorisant la qualité de vie, notamment par les déplacements à pied.

Des projets un peu partout

La PME a d'autres projets d'importance dans sa ligne de mire. Louis Lemay revient de Chine où il a obtenu le contrat pour la conception d'un hôpital universitaire à Lanzhou, dans le nord-ouest du pays.

Lemay est également en attente des résultats d'un concours international pour la conception du nouveau parlement du Costa-Rica, pays où la firme a déjà participé au projet de construction d'un hôpital.

Au Québec, Lemay est derrière des projets comme le Centre Bell, le siège social de la Caisse de dépôt et placement, le siège social d'Astral Média de même que l'agrandissement (en cours) du Centre hospitalier universitaire Sainte-Justine.

Selon Louis Lemay, c'est en diversifiant son offre de service et en misant sur la créativité que son entreprise a commencé à être reconnue à l'étranger. Jusqu'en 2008, Lemay réalisait 25 % de son chiffre d'affaires aux États-Unis, principalement en concevant des stations de vacances. La crise économique l'a toutefois contraint à fermer

compte dans son équipe quelque 150 architectes, designers et urbanistes. Bref, une véritable ruche qui carbure aux idées.

De par ses interventions, Lemay veut toucher trois grandes sphères: créer des environnements de travail sains, réduire l'empreinte écologique de ses clients et, par le fait même, créer (ou renforcer) l'image de marque de ceux-ci.

La transformation de Lemay n'est d'ailleurs pas encore complétée. L'entreprise veut également se spécialiser dans ce que Louis Lemay appelle « l'optimisation des façons de faire » de ses clients.

« On veut les aider à être plus efficaces dans leurs façons de travailler en revoyant, entre autres, l'utilisation des salles et des bureaux. Une cafétéria ne sert qu'une heure par jour. Pourquoi ne pas profiter de cet

« Au lieu de procéder à un agrandissement ou de construire un immeuble neuf, il est parfois possible de repenser un lieu qu'on croyait trop petit. »

— Louis Lemay, président, Lemay et associés

ses bureaux au Vermont et, par conséquent, à rapatrier toutes ses activités au Québec.

C'est à ce moment que le chef d'entreprise et son équipe se sont questionnés sur les façons de se démarquer afin de rebondir, tant ici qu'à l'étranger. Aujourd'hui, 20 % de ses revenus proviennent de projets à l'extérieur du Canada.

« Notre modèle ressemble à celui d'Apple; on n'a pas fait d'étude de marché avant de se diversifier. On a tout simplement pris les devants. On a répondu à une demande existante, mais pas nécessairement réclamée. On sentait que nos clients avaient besoin de quelque chose de plus », explique Louis Lemay.

Au-delà de l'architecture

La PME s'est donc tranquillement tournée vers le design intérieur et urbain, l'image de marque et l'efficacité des bâtiments. Aujourd'hui, elle

espace le reste du temps? Au lieu de procéder à un agrandissement ou de construire un immeuble neuf, il est parfois possible de repenser un lieu qu'on croyait trop petit », dit-il.

Fondée à Montréal en 1957 par Georges Lemay (le père de Louis) et Claude Leclerc, Lemay était à l'origine une firme traditionnelle d'architecture. Louis Lemay, architecte depuis 1984, a fait ses classes aux États-Unis et dans l'Ouest canadien avant de joindre son paternel. Il est à la tête de l'entreprise depuis 15 ans.

Père de trois enfants (dont aucun n'étudie en architecture) et grand skieur devant l'Éternel (il a skié un peu partout dans le monde, notamment dans les coins les plus reculés et les plus inaccessibles d'Alaska), Louis Lemay n'est pas près de prendre sa retraite. Il a néanmoins mis en place un processus de relève afin d'assurer la pérennité de l'entreprise à long terme.



IMAGE TIRÉE DE YOUTUBE

Cette vidéo, produite par des élèves du centre de formation NAD, a été vue 41 millions de fois depuis sa mise en ligne, le 18 décembre dernier.

Davos Appel aux réformes

L'état de crise est disparu, mais les leaders mondiaux en matière de finance internationale, mettant fin au Forum économique international à Davos, en Suisse, ont souligné que cela ne signifiait pas qu'il était désormais possible de reprendre les vieilles habitudes. La crème de la finance mondiale a plutôt mis en garde les gouvernements, samedi, contre la tentation de laisser leur soulagement face à un climat

économique amélioré prendre le pas sur les réformes désirées par plusieurs afin de soutenir une reprise encore incertaine. Selon la dirigeante du Fonds monétaire international (FMI), Christine Lagarde, la réforme « fragile et timide » envisagée par le FMI dépend des « bonnes décisions » prises par les responsables des économies européennes, américaine et japonaise.

— Associated Press

AFFAIRES
700

710 OCCASIONS D'AFFAIRES

FRANCHISES À VENDRE NETTOYEUR À SEC QUALINET
Projet clé en main. Un à St-Eustache et un à Mascouche. 1-888-715-9911 / www.qualinet.ca

RÉSEAU MÉDICAL recherche investisseur
Projet inédit. Investissement min. 100 000 \$. Rendement 25%. Sur R.-V. 1-877-216-1126.

715 FINANCEMENT

ArgentDirect.com Prêt de 500\$+ en 1h
Sans enquête de crédit *1-888-374-5777*

AVIS
800

850 AVIS DE DISSOLUTION CHANGEMENT DE NOM

PRENEZ AVIS que **JOYCE JEAN-GILLES**, dont l'adresse du domicile est le 8927 Lajeunesse, Montréal, présentera au Directeur de l'état civil une demande pour changer son nom en celui de **QUENTIN VON LARK**.

AVIS

La Presse se réserve le droit de refuser l'insertion de toute annonce contraire aux normes et traditions établies dans notre société.

À L'AGENDA

■ PRÉVISIONS ■ RÉEL BPA: bénéfice par action K: millier M: million G: milliard

AUJOURD'HUI

Nouvelles commandes de biens durables
déc.: **1,9%**
nov.: **0,7%**
(É.-U.)
Brookfield Can. BPA 4T: **0,37c**
Yahoo! BPA 4T: **0,28cUS**

JEUDI 31 JANVIER

Dépenses de cons. (É.-U.)
déc.: **0,1%**
nov.: **0,0%**
PIB (Can.)
oct.: **0,1%**
nov.: **0,1%**
Potash Corp of Sask. BPA 4T: **57c**

Source: Bloomberg

POUR NOUS JOINDRE

La Presse Affaires, 7, rue Saint-Jacques, Montréal (Québec) H2Y 1K9
lpa@lapresse.ca

SUDOKU

Ce jeu est une réalisation de Ludipresse. Pour plus d'informations: www.les-mordus.com ou écrivez-nous à info@les-mordus.com

| | | | | | | | | |
|---|---|---|---|---|---|---|---|---|
| | | | | | | | | 8 |
| | | 3 | | 2 | 6 | 9 | | |
| 8 | | 1 | | | | | 7 | 3 |
| | 1 | 6 | | 9 | | | | |
| | | 7 | | | 4 | 2 | 1 | |
| | | | 7 | | | | | |
| 3 | 9 | | | | 8 | 6 | 7 | |
| | | | | 6 | | | | 9 |
| 4 | | | | 5 | | | | |

Placez un chiffre de 1 à 9 dans chaque case vide. Chaque ligne, chaque colonne et chaque boîte 3x3 délimitée par un trait plus épais doivent contenir tous les chiffres de 1 à 9. Chaque chiffre apparaît donc une seule fois dans une ligne, dans une colonne et dans une boîte 3x3.

Solution du dernier sudoku

| | | | | | | | | |
|---|---|---|---|---|---|---|---|---|
| 5 | 2 | 3 | 6 | 9 | 8 | 1 | 7 | 4 |
| 1 | 8 | 9 | 4 | 7 | 2 | 6 | 3 | 5 |
| 7 | 4 | 6 | 5 | 3 | 1 | 8 | 9 | 2 |
| 9 | 1 | 7 | 2 | 4 | 3 | 5 | 8 | 6 |
| 6 | 5 | 8 | 7 | 1 | 9 | 2 | 4 | 3 |
| 4 | 3 | 2 | 8 | 5 | 6 | 9 | 1 | 7 |
| 2 | 7 | 4 | 1 | 8 | 5 | 3 | 6 | 9 |
| 8 | 9 | 5 | 3 | 6 | 7 | 4 | 2 | 1 |
| 3 | 6 | 1 | 9 | 2 | 4 | 7 | 5 | 8 |

Niveau de difficulté: MOYEN

2500

Par Fabien Savary

2499

On peut dire merci à Lola...

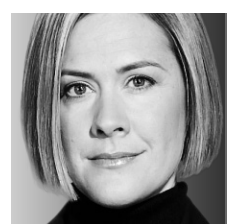

STÉPHANIE GRAMMOND
CHRONIQUE

Non, rien n'a changé pour les conjoints de fait. Mais en braquant les projecteurs sur les couples qui vivent en union libre, la saga de Lola et d'Éric a quand même permis aux conjoints de fait de prendre conscience des risques et périls de leur statut matrimonial. Pour cela, on peut dire merci à Lola. Je lui donne A+ pour ses efforts pédagogiques auprès des Québécois!

Bien sûr, Lola a perdu sur toute la ligne. Vendredi dernier, la Cour suprême a déterminé que les conjoints de fait n'ont pas à partager leurs biens en cas de rupture, ni même à verser une pension alimentaire à leur ex, comme l'avait décidé la Cour d'appel du Québec, en 2010.

Désormais, la situation a le mérite d'être claire: les conjoints de fait ne sont pas reconnus en vertu du Code civil. Ils n'ont ni droits ni obligations envers l'autre. Tenez-vous-le pour dit. En

cas de séparation ou en cas de décès, c'est comme si votre conjoint de fait n'avait jamais existé.

Même si la loi sur le patrimoine familial ne s'est jamais appliquée aux conjoints de fait, certains ont pu avoir

Tenez-vous-le pour dit. En cas de séparation ou en cas de décès, c'est comme si votre conjoint de fait n'avait jamais existé.

la fausse impression qu'ils étaient considérés au même titre que des couples mariés. Il faut dire que presque toutes les autres lois du Québec leur accordent les mêmes droits, même si la définition de conjoint de fait n'est pas uniforme.

Pour le programme de Soutien aux enfants, par exemple, vous devenez conjoint de fait après un an de vie commune (ou dès qu'il y

a un enfant), tandis que pour la Régie des rentes du Québec (RRQ), les conjoints de fait doivent avoir vécu trois ans ensemble (un an lorsqu'ils ont un enfant). Mais attention, pour que votre conjoint de fait soit reconnu à la RRQ, il ne faut pas que vous soyez encore marié à quelqu'un d'autre!

Ces règles disparates ont pu semer la confusion dans le passé. Et les définitions mériteraient d'être uniformisées.

N'empêche que maintenant, les couples ne peuvent plus se mettre la tête dans le sable. La

quelle a achetée il y a quelques années. Elle continue de rembourser son hypothèque toute seule, tandis que Patrice s'occupe des autres dépenses courantes.

Ça part mal! En cas de séparation, Judith sera propriétaire de 100% de sa maison et Patrice se retrouvera sans rien sur le trottoir.

Mais continuons le film... Après quelques années, le couple a trois enfants. Pour se donner une meilleure qualité de vie familiale, Patrice décide d'abandonner son emploi, tandis que Judith met la pédale

Pourtant, le couple aurait pu éviter ces iniquités en rédigeant un contrat de vie commune, dès le début de leur relation. Avec ce document, les conjoints de fait peuvent faire un «copier-coller» des règles du patrimoine familial, comme ils peuvent dessiner leur propre régime matrimonial sur mesure.

Pour les conjoints de fait qui arrêtent de travailler afin de s'occuper de leur famille, le contrat de vie commune est un incontournable.

Mais revenons à Judith et Patrice. Disons que leur histoire se termine vraiment mal. Judith meurt dans un accident d'auto... sans laisser de testament.

À titre de conjoint de fait, Patrice n'est pas reconnu comme héritier légal par le Code civil. Il n'a droit à rien. Ce sont ses enfants qui vont hériter, ce qui pose un problème puisqu'ils sont mineurs. En plus, ils devront payer l'impôt sur la succession, car le roulement des actifs à l'abri du fisc est possible uniquement entre conjoints.

D'où la nécessité de faire un testament et un mandat en cas d'incapacité. Et ici, la recommandation vaut pour tous les couples, mariés ou pas. Si vous avez des enfants, faites un testament, ça presse!

LES ENNUIS DU DREAMLINER DE BOEING

Une occasion pour une technologie québécoise

HÉLÈNE BARIL

Les problèmes de Boeing avec son 787 risquent de tuer la technologie des batteries au lithium-ion, mais de donner un coup de pouce à celles qu'Hydro-Québec a contribué à développer, et qui utilisent d'autres matériaux, comme le phosphate de fer lithié.

«C'est le genre de problème qui risque de tuer une technologie», explique Lionel Roué, professeur à l'Institut national de recherche scientifique (INRS) et spécialiste des batteries, au sujet des incendies qui se sont déclarés à bord du nouvel appareil de Boeing et qui ont été reliés à ses batteries de nouvelle génération.

La technologie des batteries au lithium-ion est la plus évoluée. En 2012, près de 2 milliards de ces batteries ont été fabriquées et vendues. Ce type de batteries équipe déjà des téléphones, des ordinateurs portables et des voitures. Mais c'est la première fois qu'on en trouve dans des avions commerciaux qui transportent des passagers.

Risques bien connus

Les risques d'incendie associés à l'utilisation du lithium dans ces batteries sont bien connus. Des cas de téléphones, de portables ou même de voitures, comme la Volt hybride de Chevrolet, qui ont pris feu, ont été répertoriés.

Ce qui est surprenant, aux yeux du chercheur de l'INRS, c'est que le problème arrive



La batterie au lithium-ion endommagée d'un Boeing 787 est étudiée au laboratoire de l'Agence nationale de sécurité des transports des États-Unis. Une firme québécoise, Groupe Bolloré, fabrique des batteries au phosphate de fer lithié réputées plus sécuritaires.

maintenant à un avion, malgré les règles très sévères de l'industrie aéronautique. «C'est un secteur très réticent à adopter de nouvelles technologies», dit-il.

Il faudra des mois avant de connaître les causes exactes de ces incidents qui ont cloué au sol tous les 787 vendus par Boeing dans le monde, soit une cinquantaine au total. Si la batterie est en cause, ça

pourrait être fatal à cette technologie, estime Lionel Roué.

Le Groupe Bolloré

«Ça s'est déjà vu», ajoutait-il en pensant à Avestor, l'entreprise de Boucherville dont Hydro-Québec était actionnaire et qui a fait faillite après quelques incendies liés à ses batteries.

L'entreprise a été rachetée par le Groupe Bolloré,

qui utilise une autre technologie développée par Hydro-Québec et d'autres partenaires, le phosphate de fer lithié, pour fabriquer les batteries de ses voitures électriques Bluecar.

Bolloré s'approvisionne en phosphate de fer à Candiac, où Postec Lithium fabrique cette poudre vendue ensuite à tous les fabricants de batteries.

Selon Lionel Roué, cette technologie permet de fabriquer des batteries plus sécuritaires que celles au lithium-ion, surtout les gros formats. «Plus les batteries sont grosses, et plus les risques de surcharge (et d'incendie) sont élevés», résume-t-il.

Les problèmes de Boeing pourraient faire avancer les autres technologies en développement, dont celles utilisant le phosphate de fer. Il est toutefois difficile de savoir si une technologie prendra le dessus sur les autres, estime le spécialiste.

Une quête mondiale

Partout dans le monde, des milliards de dollars sont consacrés à la recherche de la batterie parfaite, celle qui permettra de propulser les voitures et les avions plus loin et à moindre coût. Outre le phosphate de fer, l'utilisation du graphite et du titanate sont d'autres voies d'avenir qu'explorent actuellement plusieurs chercheurs, indique Lionel Roué. Il y a aussi une technologie qui allie le métal et l'air, qui est très prometteuse, mais qui exigera encore des dizaines d'années de travail avant d'arriver jusqu'au marché, selon lui.

Hydro-Québec et ses partenaires ont déjà conclu des ententes avec plusieurs groupes industriels qui veulent utiliser le phosphate de fer lithié et le titanate de lithium pour fabriquer des batteries de nouvelle génération. L'un d'eux, le groupe taïwanais Advanced Lithium Electrochemistry, s'est même engagé en retour à s'installer au Québec.

Les batteries actuellement sur le marché sont fabriquées majoritairement en Asie, soit au Japon, en Chine et en Corée du Sud. Celles qui équipent le Boeing 787 sortent des usines de GS Yuasa, de Kyoto, au Japon, et ont été choisies par Thales, la firme française sélectionnée par Boeing pour concevoir les systèmes électroniques de son nouvel appareil.

Nortel Plainte pour des dépenses « excessives »

Les porte-parole d'ex-employés de la société en faillite Nortel ont porté plainte au Bureau du surintendant des faillites (BSF) du Canada et à la fiduciaire américaine Roberta DeAngelis en lien avec des frais professionnels payés par l'ancien géant des technologies.

Les plaignants demandent une enquête sur ces dépenses, qu'ils considèrent « excessives ».

Ils soutiennent que le superviseur nommé par la cour dans les procédures de protection des créanciers de Nortel, Ernst & Young, n'a pas

agi face aux paiements gonflés qui ont réduit les actifs de Nortel et la distribution future de ceux-ci aux créanciers.

Plus de 100 parties intéressées, notamment des anciens employés, des détenteurs d'actions, des créanciers commerciaux et des gouvernements, sont engagées dans une bataille judiciaire complexe visant à séparer les actifs restants de Nortel, d'une valeur de près de 9 milliards.

Les efforts de médiation ont connu une fin abrupte jeudi dernier, quand le juge de l'Ontario chargé des

procédures a conclu qu'aucune entente ne semblait possible.

Un média a rapporté que la firme a reçu des factures totalisant 755 millions depuis le début des négociations. Selon les documents juridiques, le cabinet d'avocats Cleary Gottlieb Steen & Hamilton LLP, qui représente Nortel dans le processus de médiation, a exigé 1,25 million de frais en novembre seulement.

À son apogée, Nortel valait près de 300 milliards et employait plus de 90 000 personnes dans le monde.

— La Presse Canadienne

DEMAIN, LA RÉGION DE L'OUTAOUAIS

CAP SUR LE TOURISME

Une série de portfolios sur plusieurs régions du Québec à ne pas manquer dans

LA PRESSE

LA PRESSE AFFAIRES

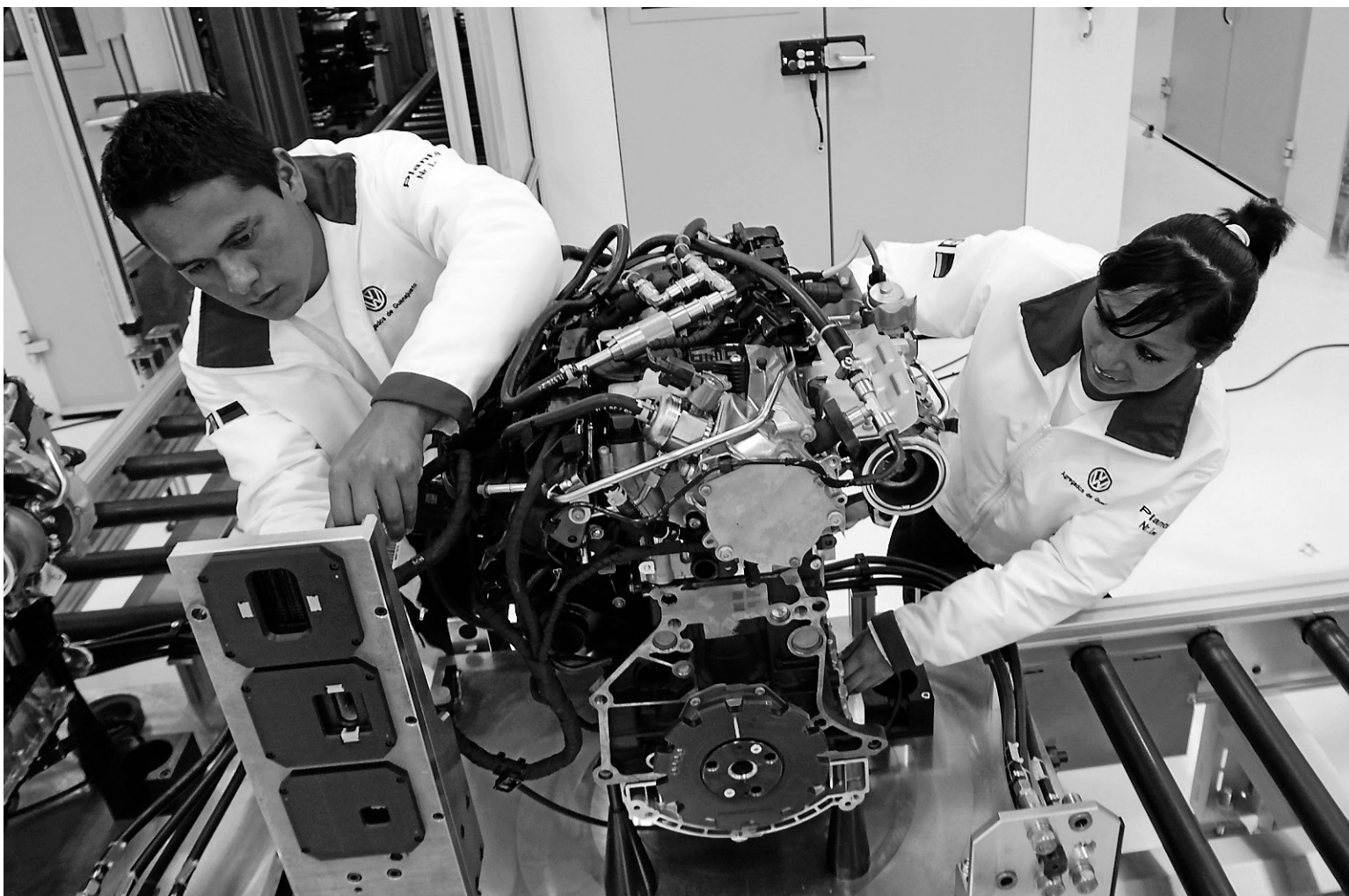

PHOTO MARIO ARMAS, REUTERS

Volkswagen construira la Golf à hayon au Mexique dans l'espoir d'augmenter sa part de marché en Amérique du Nord, où l'entreprise traîne derrière ses concurrents.

Volkswagen passe en vitesse supérieure au Mexique

Objectif: augmenter les ventes en Amérique du Nord

D'APRÈS BLOOMBERG

Afin de faire mousser sa part de marché en Amérique du Nord, où il traîne derrière ses concurrents, Volkswagen AG, le plus important constructeur automobile d'Europe, prévoit construire la Golf à hayon – son modèle le plus vendu – à son usine de Puebla, au Mexique, dès 2014.

Ces voitures seront vendues en Amérique du Nord et du Sud et s'ajouteront à celles construites au camp de base de VW, à Wolfsburg et à Zwickau, en Allemagne, selon son porte-parole, Christoph Adomat.

« Les plans de croissance de Volkswagen sont ambitieux, a affirmé Daniel Schwarz, analyste chez Commerzbank

AG, à Francfort. Et il est impossible de réussir dans le marché de masse si on ne fait qu'importer les voitures. »

La décision de construire la Golf à Puebla s'inscrit dans un plan qui prévoit des dépenses de 5 milliards US en Amérique du Nord au cours des trois prochaines années. Selon la stratégie de Martin Winterkorn, PDG, la

croissance est indispensable pour que VW devienne le premier constructeur automobile au monde d'ici 2018.

Emplacement idéal

« Grâce à son infrastructure actuelle, ses structures de coûts concurrentiels et ses accords de libre-échange, le Mexique est l'endroit idéal pour produire la Golf destinée

au marché américain », affirme Hubert Walth, chef de la production des automobiles chez VW. Le constructeur prévoit aussi bénéficier de coûts de main-d'œuvre inférieurs et d'une protection contre les fluctuations défavorables entre le dollar et l'euro.

L'action privilégiée de VW a atteint vendredi un niveau inégalé en 20 ans, augmentant de 1 % pour atteindre 184,80 euros – un record intrajournalier depuis au moins novembre 1992. L'action a augmenté de 35 % au cours des 12 derniers mois, portant la valeur du constructeur à 82,5 milliards d'euros (112 milliards CAN).

On prévoit un déclin du marché européen de l'automobile pour la sixième année consécutive en 2013 en raison des effets de la crise de la dette souveraine. Heureusement, les ventes de Volkswagen ont augmenté en Chine, au Brésil et en Russie au cours des dernières années, ce qui a amélioré sa part de marché en Europe.

Aux États-Unis, en termes de volume, VW traîne derrière General Motors et Toyota Motor. Pour rattraper ce retard, VW a ouvert plus tôt ce mois-ci une usine de fabrication de moteurs de 550 millions US à Silao, au Mexique, pour approvisionner ses deux usines d'assemblage d'Amérique du Nord.

Hausse des ventes

Alimentées par la demande pour la version américaine de la berline intermédiaire Passat, les ventes de véhicules Audi et VW ont augmenté de 31 %, atteignant 580 200 voitures l'année dernière, battant ainsi le record précédent établi en 1970 alors que la Beetle et le microbus de VW contribuaient à définir la culture américaine. Pour la première fois depuis 2002 cette année, VW prévoit enregistrer un bénéfice aux États-Unis.

Assembler la Golf à Puebla permet à Volkswagen de « s'approcher de son objectif de construire plus de 75 % des voitures vendues en Amérique du Nord par Volkswagen of America », selon Jonathan Browning, responsable de la région.

À VOS MARQUES

SPORTS

AVIS LÉGAUX APPELS D'OFFRES SOUMISSIONS - ENCANS

Appels d'offres

Montréal

Service de la concertation des arrondissements et des ressources matérielles Direction de l'approvisionnement

Des soumissions sont demandées et devront être reçues, avant 14 h aux dates ci-dessous, à la Direction du greffe de la Ville de Montréal à l'attention du greffier, 275, rue Notre-Dame Est, bureau R-134, Montréal (Québec) H2Y 1C6 pour :

Catégorie : Biens et services

Appel d'offres : 13-12641

Descriptif : A58 – COLLECTE ET TRANSPORT DES MATIÈRES ORGANIQUES DE L'ARRONDISSEMENT DE VILLERAY-SAINT-MICHEL – PARC-EXTENSION 2013-2016

Date d'ouverture : 13 février 2013

Dépôt de garantie : 3 000 \$ (cautionnement ou chèque visé)

Renseignements : Sonia Bedder, agente d'approvisionnement : 514 872-1042

Appel d'offres : 13-12650

Descriptif : A54 – LOCATION DE DEUX (2) RÉTROCAVEUSES AVEC OPÉRATEURS, ENTRETIEN ET ACCESSOIRES, POUR DEUX DIVISIONS DE L'ARRONDISSEMENT DU PLATEAU-MONT-ROYAL

Date d'ouverture : 13 février 2013

Dépôt de garantie : 2 500 \$ par appareil (chèque visé)

Renseignements : Normand Charron, agent d'approvisionnement : 514 872-1042

Documents : Les documents relatifs à cet appel d'offres seront disponibles à compter du 28 janvier 2013

Les personnes et les entreprises intéressées par ces contrats peuvent se procurer les documents de soumission en s'adressant au Service électronique d'appels d'offres (SEAO) en communiquant avec un des représentants par téléphone au 1 866 669-7326 ou au 514 856-6600, ou en consultant le site www.seao.ca. Les documents peuvent être obtenus au coût établi par le SEAO.

Chaque soumission doit être placée dans une enveloppe cachetée et portant l'identification fourni en annexe du document d'appel d'offres.

Les soumissions reçues seront ouvertes publiquement dans les locaux de la Direction du greffe à l'Hôtel de ville, immédiatement après l'expiration du délai fixé pour leur réception.

La Ville de Montréal ne s'engage à accepter ni la plus basse ni aucune des soumissions reçues et n'assume aucune obligation de quelque nature que ce soit envers le ou les soumissionnaires.

Montréal, le 28 janvier 2013

Le greffier de la Ville

Me Yves Saindon

TGV Deux milliards de voyageurs

La SNCF a célébré ce week-end ses deux milliards de voyageurs sur TGV depuis son lancement en 1981, à l'arrivée en gare de Lyon, à Paris, d'un train en provenance de Montpellier.

Le président de la SNCF, Guillaume Pepy, et la directrice de la branche grande vitesse, SNCF Voyages, Barbara Dalibard, sont allés à la rencontre des passagers qui descendaient du train arrivé de Figueras, en Espagne, via Montpellier, à 15 h 50 vendredi, sur le quai 19. Ils leur ont distribué des chocolats au son de tambours africains.

« Il a fallu 22 ans pour arriver au premier milliard (de passagers). Il aura fallu 10 ans

pour arriver au deuxième milliard et, pour atteindre le troisième milliard, il faudra sans doute huit ans », a déclaré M. Pepy.

Au pied d'un compteur géant suspendu au-dessus de trois quais, il a compté à haute voix les 10 derniers passagers avant d'arriver aux 2 milliards. Mais la cérémonie est symbolique et la SNCF n'a pas choisi un passager en particulier pour marquer le cap.

« On reste les champions de la grande vitesse ferroviaire en Europe, a déclaré M. Pepy, en soulignant que la SNCF, pionnière de ces trains, avait encore plus de 50 % de parts de marché sur la grande vitesse en Europe.

— Agence France-Presse

Appels d'offres

Montréal

Service des infrastructures, transport et environnement Direction des transports

Des soumissions sont demandées et devront être reçues, avant 14 h à la date ci-dessous, à la Direction du greffe de la Ville de Montréal à l'attention du greffier, 275, rue Notre-Dame Est, bureau R-134, Montréal (Québec) H2Y 1C6 pour :

Catégorie : Travaux de construction de système de feux de circulation (route)

Appel d'offres : 1135309003

Descriptif : SP-2013-03 Travaux de Signalisations Lumineuses

Date d'ouverture : 20 février 2013

Dépôt de garantie : 10% du montant de la soumission

Renseignements : Info.soumission.reseau.arteriel@ville.montreal.qc.ca

Documents : Les documents relatifs à cet appel d'offres seront disponibles à compter du 28 janvier 2013

Les personnes et les entreprises intéressées par ce contrat peuvent se procurer les documents de soumission en s'adressant au Service électronique d'appels d'offres (SEAO) en communiquant avec un des représentants par téléphone au 1 866 669-7326 ou au 514 856-6600, ou en consultant le site www.seao.ca. Les documents peuvent être obtenus au coût établi par le SEAO.

Chaque soumission doit être placée dans une enveloppe cachetée et portant l'identification fourni en annexe du document d'appel d'offres.

Les soumissions reçues seront ouvertes publiquement dans les locaux de la Direction du greffe à l'Hôtel de ville, immédiatement après l'expiration du délai fixé pour leur réception.

La Ville de Montréal ne s'engage à accepter ni la plus basse ni aucune des soumissions reçues et n'assume aucune obligation de quelque nature que ce soit envers le ou les soumissionnaires.

Montréal, le 28 janvier 2013

Le greffier de la Ville

Me Yves Saindon

VILLE DE MONT-ROYAL TOWN OF MOUNT ROYAL

APPEL D'OFFRES

SMP-2013-04 ENTRETIEN DES TERRAINS DE TENNIS, DU CHALET ET DU TERRAIN DE BASE-BALL AU PARC MOHAWK ET DES TERRAINS DE TENNIS ET DU CHALET AU PARC CONNAUGHT À VILLE DE MONT-ROYAL

Des soumissions seront reçues par la Trésorière et directrice des ressources matérielles, à l'Hôtel de Ville, au 90, avenue Roosevelt, Mont-Royal, Québec, jusqu'à 11 h, le MERCREDI 13 FÉVRIER 2013. Pour être considérée, toute soumission devra être présentée sur les formulaires spécialement préparés à cette fin. Chaque soumission doit être placée dans une enveloppe cachetée et portant l'identification fournie en annexe du document d'appel d'offres.

À compter du lundi 28 janvier 2013, les personnes et les entreprises intéressées par ce contrat peuvent se procurer les documents de soumission en s'adressant au Service électronique d'appels d'offres (SEAO) en consultant le site www.seao.ca ou en communiquant avec un de ses représentants par téléphone au 1 866 669-7326 ou au 514 856-6600. Les documents peuvent être obtenus au coût établi par le SEAO.

Les soumissions reçues seront ouvertes publiquement à l'Hôtel de ville de Ville de Mont-Royal immédiatement après l'expiration du délai fixé pour leur réception.

La Ville de Mont-Royal ne s'engage à accepter ni la plus basse ni aucune des soumissions reçues et n'assume aucune obligation de quelque nature que ce soit envers le ou les soumissionnaires.

Nathalie Rhéaume, CPA, CA Trésorière et directrice des ressources matérielles

Le 28 janvier 2013

Zone euro Les banques rembourseront une partie de leurs emprunts

Les banques de la zone euro vont rembourser dès mercredi plus d'un quart du premier prêt à long terme (LTRO) que leur avait consenti la Banque centrale européenne l'an dernier, une démarche précipitée ou le signe du retour de la confiance selon les analystes.

Ainsi, 278 instituts bancaires vont rembourser à la BCE 137,16 milliards d'euros sur les 468 milliards empruntés pour trois ans en décembre 2011. C'est davantage qu'attendu par les analystes, qui tablaient en moyenne sur un montant de 100 milliards. L'opération de décembre 2011, suivie d'une seconde en février – 800 établissements avaient emprunté 529 milliards d'euros – avait été décidée par la BCE pour tenter de remédier à une crise de confiance qui menaçait

d'étrangler certaines banques de la zone euro, dans l'incapacité de trouver des liquidités sur le marché interbancaire.

En prêtant aux banques pour cette durée inédite – jusque-là, la BCE n'avait prêté au maximum que sur 13 mois – et à très bon marché, la BCE espérait les voir à leur tour desserrer les cordons de la bourse et prêter davantage aux entreprises et ménages pour soutenir la croissance. Un espoir quelque peu déçu, de l'aveu même de son président Mario Draghi. Grâce à l'amélioration substantielle du marché interbancaire, de nombreuses banques avaient exprimé ces dernières semaines leur intention de rembourser de manière anticipée cet argent pour montrer qu'elles vont bien.

— Agence France-Presse

Téléphones intelligents Le boom des ventes se poursuit

Le boom des ventes mondiales de téléphones intelligents s'est poursuivi l'an dernier, quoique à un rythme moins rapide, le sud-coréen Samsung creusant l'écart avec Apple, selon de nouvelles études. La plus optimiste, celle du cabinet Strategy Analytics, estime qu'un record de 700,1 millions de téléphones intelligents ont été vendus l'an dernier, soit une croissance de 43 % comparativement à 2011, où 490,5 millions avaient été écoulés. Un autre cabinet, ABI Research, évalue pour sa part la croissance à 36 %, avec 653 millions d'unités vendues. Samsung, qui avait dépassé Apple pour la première fois en 2011, a amélioré, d'une courte tête, son avantage en 2012: Strategy Analytics crédite ainsi le sud-coréen de 30,4 % de part de marché, contre 19,4 % pour le groupe à la pomme. Certains changements sont toutefois en

cours sur le marché. Même si elle reste très élevée, « la croissance a ralenti » comparé à 2011, où elle avait atteint 64 %, « alors que la pénétration des téléphones intelligents commence à arriver à maturation dans les régions développées, comme l'Amérique du Nord et l'Europe occidentale », souligne Neil Shah, analyste de Strategy Analytics. Par ailleurs, « Samsung et Apple sont tous les deux sous pression pour maintenir leur domination sur le marché, alors que des téléphones intelligents moins coûteux gagnent de l'élan en ce début 2013 », relève aussi Jeff Orr chez ABI Research. Ces appareils sont plus susceptibles de séduire les consommateurs des pays émergents notamment et certains experts estiment qu'Apple lui-même, qui misait jusqu'ici sur des produits haut de gamme, va devoir en tenir compte.

— Agence France-Presse



DETTES = SOLUTIONS

VOTRE ENDETTEMENT VOUS PRÉOCCUPE ?

Pire, vos dettes vous rendent malade... Vous n'êtes pas seul à vivre pareille situation. Les Canadiens sont en effet de plus en plus endettés. La situation est d'autant plus préoccupante que l'endettement personnel a atteint récemment un sommet historique au pays. Faut-il s'en étonner? Pas vraiment puisque l'accès facile au crédit incite les consommateurs à s'endetter plus que jamais pour financer l'achat d'une nouvelle maison et acquérir des biens et services. Cela est d'autant plus aisé que les taux d'intérêt pour les prêts sont actuellement minimales. Résultat : de plus en plus de consommateurs sont étouffés par leurs dettes. Ils sont aussi plus nombreux à faire faillite. Cela dit, bien que votre endettement puisse vous sembler insurmontable, il existe des solutions, et ce,

peu importe votre situation. Et celles-ci ne passent pas nécessairement par la faillite. Voici donc un dossier éclairant pour en finir une fois pour toutes avec l'endettement!

LA SITUATION EST D'AUTANT PLUS PRÉOCCUPANTE QUE L'ENDETTEMENT PERSONNEL A ATTEINT RÉCEMMENT UN SOMMET HISTORIQUE AU PAYS.

DES CHIFFRES RÉVÉLATEURS

- Depuis 1990, l'endettement augmente 7 fois plus vite que les revenus (Institut Vanier de la famille, 2010)
- L'endettement des Canadiens, c'est-à-dire le rapport entre les dettes et le revenu disponible, a atteint un sommet inégalé de 163,4% (Statistique Canada, 2012), cela se traduit par 163 400\$ de dettes pour un revenu de 100 000\$.
- En 2011, 122 999 Canadiens ont été incapables de rembourser leurs dettes (Bureau du surintendant des faillites Canada). De sérieuses difficultés financières les ont amenés à déposer une proposition de remboursement ou de faillite. En tout, 45 006 Canadiens ont fait une proposition et 77 993 Canadiens ont déclaré faillite. Le montant d'endettement moyen était de 119 021 \$ (Ressources humaines et Développement des compétences Canada).
- En 2011, 35 768 dossiers d'insolvabilité (propositions et faillites) ont été déposés par des consommateurs québécois (Bureau du surintendant des faillites Canada). Plus précisément, 25 627 Québécois ont déposé une faillite, alors que 10 141 Québécois ont fait une proposition.

IL EXISTE ÉVIDEMMENT D'AUTRES CAUSES DE SURENDETTEMENT TELLES QUE LA PERTE D'EMPLOI (16%), LA MALADIE (13%), LA SÉPARATION (10%) ET L'INSUFFISANCE DE REVENUS (7%).

POURQUOI SOMMES-NOUS ENDETTÉS ?

Le surendettement d'une personne peut survenir pour diverses raisons. « Dans environ 40% des cas, le surendettement est le résultat d'un endettement progressif », assure Pierre Fortin, du syndicat de faillite Jean Fortin & associés. Ce type d'endettement est bien souvent provoqué par un déficit budgétaire chronique qui force, chaque mois, le recours au crédit pour boucler ses fins de mois. Les dettes augmentent donc lentement mais sûrement, bien souvent sans qu'on s'en rende compte. Il existe évidemment d'autres causes de surendettement telles que la perte d'emploi (16%), la maladie (13%), la séparation (10%) et l'insuffisance de revenus (7%).

LE NOUVEAU VISAGE DES ENDETTÉS

Alors que le surendettement est souvent associé aux jeunes adultes, ce sont en fait les personnes âgées de 36 à 54 ans qui sont les plus endettées. Cela dit, une nouvelle tendance se dessine : les personnes âgées (55 ans et plus) d'aujourd'hui sont plus endettées qu'avant. « Les retraités sont en effet de plus en plus nombreux à payer encore une hypothèque et à posséder d'autres dettes, ce qu'on ne voyait pas auparavant », indique Pierre Fortin. Ils sont aussi plus nombreux à déclarer faillite. L'accessibilité au crédit étant plus facile qu'autrefois, les personnes de 55 ans et plus sont donc de plus en plus nombreuses à avoir recours au crédit pour des achats courants. Par conséquent, le principe selon lequel on peut vivre avec moins de revenus à la retraite en raison de dépenses moins élevées est de moins en moins vrai...

5 MYTHES SUR L'ENDETTEMENT

- 1 • Mythe.** Je n'ai pas un problème d'endettement puisque j'effectue toujours mes paiements minimums mensuels.
Réalité. Le fait de verser uniquement le paiement minimum mensuel à vos créanciers est un signe de difficultés financières. En prenant conseil et en agissant rapidement, vous pourriez éviter bien des angoisses et vous aurez plus d'options pour corriger la situation.
- 2 • Mythe.** Je suis capable de m'en sortir seul.
Réalité. À un certain niveau d'endettement, il peut devenir impossible de rembourser toutes vos dettes. Dans ce cas, mieux vaut consulter un syndic de faillite qui saura vous aider à trouver des solutions pour résoudre vos problèmes financiers.
- 3 • Mythe.** En rencontrant un syndic, je devrai faire faillite.
Réalité. Outre la faillite, le syndic peut vous offrir d'autres solutions telles que la proposition de consommateur pour vous libérer de vos dettes. Tout dépend de votre situation.
- 4 • Mythe.** Si je fais faillite, je vais tout perdre.
Réalité. La loi vous protège contre vos créanciers et stipule que la majorité de vos biens sont insaisissables. Elle vous permet de conserver vos effets personnels (vêtements, meubles, etc.), la plupart de vos REER et des valeurs de rachat sur vos polices d'assurances-vie. Elle prévoit aussi que, selon certaines modalités, vous pouvez garder votre voiture et votre résidence.
- 5 • Mythe.** Je n'aurai plus jamais droit au crédit.
Réalité. Il est vrai que dans le cas d'une faillite ou d'une proposition de consommateur, la cote de crédit est systématiquement entachée – elle l'était toutefois bien avant! Cela dit, cette information demeure au dossier de crédit pour une période de 3 ans après la proposition et de 6 ans après votre libération de la faillite. Il est donc possible de reconstruire votre crédit par la suite. Vous pouvez même le faire plus rapidement en offrant un dépôt de garantie ou en ayant l'appui d'un endosseur.

Merci à Pierre Leblanc,
du Groupe Leblanc Syndic inc.

GROUPE
LEBLANC
SYNDIC INC.
CRÉATEUR DE LIBERTÉ

LIBÉREZ-VOUS
ENFIN
DE VOS DETTES

Consultation
gratuite
Rendez-vous en 48h

Rive-Nord | Montréal | Rive-Sud

Visionnez nos 3 vidéos d'information

www.dettes.ca CESSEZ D'ANGOISSER. NOUS SOMMES LÀ POUR VOUS AIDER!

1 855 7SYNDIC

QU'EST-CE QUE LE POINTAGE ET LA COTE DE CRÉDIT ?

Le pointage et la cote de crédit sont en quelque sorte des notes qui vous sont attribuées par les prêteurs et les agences d'évaluation du crédit pour juger de votre solvabilité. Elles dépendent directement de vos habitudes de remboursement. Plus vous remboursez vos emprunts à temps et dans les délais, meilleur est votre dossier de crédit. « Des factures impayées, des remboursements de prêts en retard ou des chèques sans provision sont autant de manquements qui peuvent affecter votre pointage et votre cote de crédit », explique Pierre Leblanc, du Groupe Leblanc Syndic inc.

EN QUOI CONSISTE-IL ?

Pour le pointage de crédit, on utilise généralement une échelle variant de 300 à 900. Plus le chiffre est élevé, mieux c'est, car cela signifie que vous représentez un risque moins élevé pour le prêteur. Quant à la cote de crédit, elle est établie selon une échelle allant de 1 à 9. La cote 1 est la meilleure et signifie que vous payez vos dettes à temps, tandis que la cote 9 est la pire de toutes. Une lettre apparaît également devant le chiffre : par exemple R2, I2 ou O2. La lettre correspond au type de crédit que vous avez : « R » signifie qu'il s'agit d'un crédit renouvelable tels une carte de crédit ou un prêt personnel, « I » indique qu'il s'agit d'un crédit à tempérament comme un prêt automobile et « O » désigne un crédit ouvert comme une marge de crédit.

QUEL EST L'AVANTAGE D'AVOIR UN BON DOSSIER DE CRÉDIT ?

Avoir un bon pointage et une bonne cote de crédit, c'est avoir une bonne réputation auprès des institutions financières. Il s'agit d'un important avantage quand vient le temps d'emprunter de gros montants (pour acheter une voiture ou une maison, par exemple). En revanche, avoir un mauvais pointage ou cote de crédit peut vous nuire et faire en sorte que les prêteurs refusent de vous consentir un prêt ou du crédit. Cela peut aussi avoir un impact important sur le taux d'intérêt et même sur le coût des assurances.

COMMENT OBTENIR VOTRE DOSSIER DE CRÉDIT ?

Vous pouvez en faire la demande (moyennant certains frais) auprès des agences d'évaluation du crédit telles que Equifax Canada (1 800 465-7166 ou www.equifax.ca) et TransUnion Canada (1 866 525-0262 ou www.tuc.ca). Ces dernières sont des sociétés indépendantes qui établissent des dossiers de solvabilité, incluant le pointage et la cote de crédit.

LE RATIO D'ENDETTEMENT, C'EST QUOI AU JUSTE ?

« C'est un outil utilisé par les établissements financiers pour évaluer votre capacité de remboursement », explique Pierre Leblanc, du Groupe Leblanc Syndic inc. Il permet de comparer votre revenu mensuel brut et le montant total de vos dettes. Un ratio d'endettement de 30 % est considéré comme excellent. Un ratio de 30 à 36 % est jugé acceptable. En revanche, un ratio supérieur à 40 % pourrait rendre difficile l'approbation d'un prêt automobile, d'un prêt hypothécaire ou d'un prêt étudiant.

CONNAISSEZ-VOUS LE VÔTRE ?

Pour le calculer, il suffit d'additionner nos dépenses courantes (loyer, hypothèque, taxes scolaires/municipales, frais de chauffage, prêt ou location d'auto, marge de crédit, cartes de crédit, prêts personnels, assurance habitation, frais de condo, etc.) et de diviser le montant total obtenu par le montant de votre revenu mensuel brut (avant impôt et déductions), y compris vos autres revenus (pension alimentaire, allocations familiales). Cela est trop compliqué ? Vous pouvez trouver sur Internet des calculateurs qui font le calcul de votre ratio d'endettement. Il suffit de remplir les cases !

PRÉVOYEZ ÉGALEMENT DE L'ARGENT POUR D'AUTRES DÉPENSES

Selon Pierre Leblanc, il faut toutefois être prudent, car le ratio d'endettement ne reflète pas la situation financière réelle de gens. « Certaines dépenses, comme la nourriture, le téléphone et l'essence, ne sont pas prises en compte dans le calcul du ratio d'endettement », souligne-t-il. Il est donc essentiel de connaître aussi le montant total de ces frais pour ne pas dépenser plus que notre budget le permet.

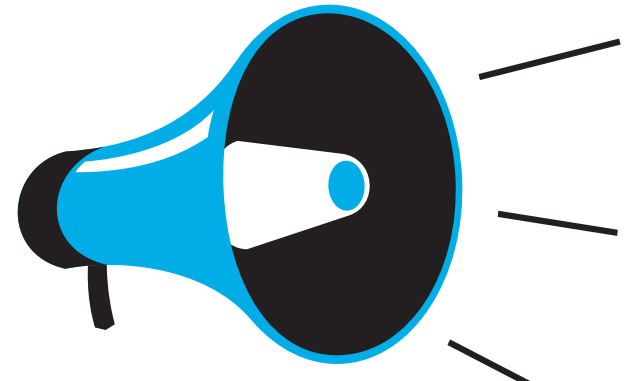

QUEL EST LE RÔLE DU SYNDIC DE FAILLITE ET PEUT-IL M'AIDER ?

Contrairement à ce que bien des gens pensent, consulter un syndic n'est pas synonyme de faillite. Les fonctions du syndic sont beaucoup plus larges et variées. Le syndic de faillite est en fait un spécialiste en redressement financier. Son premier objectif est de vous aider à régler et à régulariser votre situation financière en cas d'endettement excessif. Pour y arriver, il évalue d'abord votre situation financière — revenus, dépenses, actifs et dettes sont passés au crible. Ensuite, il vous expliquera les avantages et les conséquences des différentes solutions qui s'offrent à vous (vente de certains biens, consolidation des dettes, médiation, dépôt volontaire, proposition de consommateur, faillite...). Il est là pour vous conseiller et vous aider à trouver la meilleure solution possible.

Lorsque nécessaire, il agit aussi comme un intermédiaire entre vous et vos créanciers — il a en effet le devoir de tenir compte des droits de tous les intervenants. S'il vous recommande la proposition de consommateur ou la faillite, c'est lui qui s'occupe du processus, notamment de préparer les documents officiels et d'aviser les créanciers. Mais le rôle du syndic ne s'arrête pas là ! Il a aussi pour mission de vous aider à rétablir votre crédit et à mieux gérer vos finances personnelles afin d'éviter l'endettement à nouveau.

UN EXPERT RECONNU

Cela dit, il importe de savoir que le syndic est le seul professionnel formé et nommé par le gouvernement canadien afin d'appliquer la Loi sur la faillite et l'insolvabilité. Pour obtenir sa licence, il doit posséder des compétences en gestion et des connaissances en droit (il s'agit généralement d'un avocat, d'un notaire ou d'un comptable). Sachez aussi qu'il doit suivre un code de déontologie strict et qu'il est soumis à des inspections du Bureau du surintendant des faillites.

LES FONCTIONS DU SYNDIC SONT BEAUCOUP PLUS LARGES ET VARIÉES. LE SYNDIC DE FAILLITE EST EN FAIT UN SPÉCIALISTE EN REDRESSEMENT FINANCIER. SON PREMIER OBJECTIF EST DE VOUS AIDER À RÉGLER ET À RÉGULARISER VOTRE SITUATION FINANCIÈRE EN CAS D'ENDETTEMENT EXCESSIF.

LE SYNDIC DE FAILLITE EST LÀ POUR VOUS CONSEILLER ET VOUS AIDER À TROUVER LA MEILLEURE SOLUTION POSSIBLE.

5 CONSEILS POUR PRÉVENIR L'ENDETTEMENT

Faites un budget. La première chose à faire pour contrôler vos finances personnelles est d'établir un budget qui reflète fidèlement vos revenus et vos dépenses. En surveillant vos finances personnelles, vous serez en mesure de faire les ajustements nécessaires et si vous avez besoin d'emprunter vous saurez si vous pouvez vous le permettre.

Réduisez vos frais d'intérêts. Si vous devez plusieurs milliers de dollars (5000 \$, par exemple) sur votre carte de crédit, transférez le solde de votre carte sur une marge de crédit. Une marge de crédit offre un taux d'intérêt annuel plus avantageux (autour de 7 %) que celui d'une carte de crédit (environ 19 %), et ce, même si celle-ci est à taux réduit (environ 13 %).

Ayez une seule carte de crédit. Avez-vous vraiment besoin de posséder plusieurs cartes de crédit ? Non ! Une seule carte suffit. L'accumulation des cartes de crédit procure une impression de richesse. Et vous risquez de dépenser au-delà de vos moyens. Contentez-vous d'une seule carte ayant une limite raisonnable et assurez-vous d'en payer le solde en entier chaque mois.

Constituez-vous un fonds d'urgence. Ce coussin vous permettra de pallier aux imprévus (perte d'emploi, bris important de la voiture, toiture qu'il faut changer parce qu'elle coule, etc.) qui peuvent survenir dans la vie. Idéalement, un bon fonds d'urgence devrait vous permettre de survivre durant au moins trois mois.

Éviter d'acheter des biens non essentiels à crédit. C'est une cause importante d'endettement ! Ces « petites » dettes s'accumulent aux autres dettes (prêt hypothécaire, prêt-auto, prêt étudiant, etc.) et finissent par peser lourd dans la balance. Si vous voulez vraiment vous acheter un spa ou un voyage dans le Sud, attendez d'avoir amassé entièrement l'argent avant de vous l'offrir.



Merci à Pierre Fortin, du Syndic de faillite Jean Fortin & associés.

JEAN FORTIN & ASS.
syndics

À L'ÉCOUTE DE VOS BESOINS DEPUIS 30 ANS !

Nous sommes une entreprise familiale regroupant des professionnels d'expérience qui vous aideront à y voir plus clair.

Nous évaluerons gratuitement la solution qui répondra le mieux à votre situation :

- Le réaménagement de budget
- Les négociations avec vos créanciers
- La consolidation de vos dettes
- La proposition de consommateur
- La faillite

Connaissez-vous votre RATIO D'ENDETTEMENT ?

Consultez le simulateur sur notre site web pour le calculer !

RESPIREZ À NOUVEAU

CONSULTATION GRATUITE 1 877 994-AIDE www.jeanfortin.com



514.987.VENDU (8363) • petitesannonces@lapresse.ca

PETITES ANNONCES



HEURES DE TOMBÉE

MARDI AU SAMEDI 17h, LA VEILLE DE LA PARUTION

LUNDI 17h, LE VENDREDI PRÉCÉDENT

ANNONCES ENCADRÉES 48h, AVANT LA PARUTION

ABONNEMENTS 514-285-6911 1 800 361-7453

COMMENT NOUS JOINDRE

HEURES D'OUVERTURE: Lundi au vendredi, de 9 h à 17 h
PAR TÉLÉPHONE 514-987-8363
SANS FRAIS 1 866 987-8363
PAR TÉLÉC. 514-848-6287
ADRESSE POSTALE
Les Petites annonces
7 rue Saint-Jacques
Montréal (Québec) H2Y 1K9
AU COMPTOIR
Lundi - jeudi - vendredi, de 9 h à 12 h - 13 h à 17h.
petitesannonces@lapresse.ca

À VENDRE À LOUER IMMOBILIER

113 EXTÉRIEUR DU QUÉBEC

POMPANO, FL., maison mobile 3 ch., 39 500 \$ 514-217-4155 dgauthier@gaudan.ca

115 CONDOMINIUMS COPROPRIÉTÉS

ST-LAURENT Ville, penthouse, 1 ch., par proprio, 514-338-9121

131 ÎLE DE MONTRÉAL

2 1/2 MODERNE, grand balcon, 9005 chauffé, éclairé, a/c, électros, près ETS / Canal Lachine/ centre escalade, 450-653-1370

AHUNTSIC, 3 1/2, 4 1/2, clair, balcon, béton, ptes-patio, très tranquille, conciergerie, 514-692-4813.

AHUNTSIC - 65 Gouin Est copropriétés, 145

AHUNTSIC, grand 3 1/2, chauffé, eau chaude, ascenseur, tranquille, réf. près métro H-Bourassa. A voir! Lundi 514-564-0918

AHUNTSIC, grand 4 1/2, chauffé, eau chaude, tranquille, réf. A voir! 514-388-1610

ANJOU, grands 4 1/2 - 5 1/2 béton, chauffé, éclairé, asc. près Cosco. réf. A voir! 514-353-2192

ANJOU, Superbes 4 1/2 tout rénovés, pl. teints, tranquille, près tous services, 850 \$ chauffage, eau chaude, entrées conciergerie, réf. 514 269-2379

À VENDRE, 5 1/2, rue de l'Église tout rénové, près services et école, M.Frappier 514-767-8000

Beaubien/Langelier, grand 3 1/2 moderne, béton, 3e étage, frais peint, 2 balcons, foyer, 625\$. Réf. exigées. Libre. 514-916-2436

C.D.N., 3371 Jean-Brillant, 1 1/2, 3 1/2, 4 1/2, eau chaude, HEC métro, 514 738-1295 / 735-5331.

C.D.N., 3580-90 Bedford 2 1/2, 4 1/2, 5 1/2, rénovés, électros, près métro Conciergerie 514-342-3002

C.D.N., 3593-99 Goyer 3 1/2, 4 1/2 rénovés, électros incl., près métro Conciergerie 514-794-9551

C.D.N., 4830 Queen-Mary grand 3 1/2 rénové, près UdeM et métro Snowdon, inclus eau chaude, poêle, frigo, ascenseur, 514 731-8327 ou 514 735-5331.

C.D.N., HEC/UdeM, 3 1/2 chauffé, eau chaude, électros, balcon, 575 \$, 1er mars, 514-885-5178

C.D.N., HEC/UdeM, 3 1/2 chauffé, eau chaude, électros, balcon, 575 \$, 1er mars, 514-885-5178

C.D.N., Lacombe / Decelles, 3 1/2, 785\$ chauffé, eau chaude, poêle / frigo. Près métro et université. Libre. 450-473-9658.

CENTRE-VILLE, Métro Papineau, 2 1/2 tout inclus. Stat. disponible. Immeuble sécuritaire et tranquille. Vue panoramique, près autobus et pharmacies, 514-527-1987.

HOMIA, 4 1/2, 2 ch., frais peint, bois franc, entrées lav./séc., libre imm. 750\$, 514-992-5843

131 ÎLE DE MONTRÉAL

METRO H-BEAUGRAND, 5 1/2 - 815 \$, 2e de duplex, entièrement rénové, pas d'animaux, ni fumeur, entrée lav./séc., bois franc, céramique, 514-560-6298

METRO H-Beaugrand, 5 1/2 950\$. Libre. Chauffé. Bois franc. Gym. Terrasse. 514-992-7980 | 514-826-7990

METRO Lionel-Groulx, grand 5 1/2 tout rénovés entrées, libre 514 827-4872, 450 926-2127.

METRO PIE-IX, 5 1/2 impeccable, 950\$, bois franc, frais peint, 514-770-5743, 514-826-7990.

METRO Snowdon, coin Queen Mary, superbe 4 1/2 réno., 1150 électros neufs, semi s/sol, net -câble, 800\$, stat., 514-371-3313

METRO VERDUN, 7 1/2, rdc, encol., entrées lav./séc. stat. Réf. néo. 880\$. Fév. 514 796-2435

MTL-NORD, grand 3 1/2 béton, chauffé, éclairé, ascenseur, tranquille, réf., 514-354-3125

MTL-NORD, grand 3 1/2 chauffé, éclairé, ascenseur, tranquille, réf., près Pie IX, 514-507-3676

MTL-NORD, grands 3 1/2-4 1/2 béton, chauffés, éclairés, asc., tranquilles, réf. 438-381-4104

N.D.G., spacieux et ensol., 3 1/2 ou 4 1/2, pl. bois franc, plafonds haut, face parc, balcon, garage, frais peint, calme 850 / 1045 \$ chauffé + électros 514-486-4875

N-ROSEMONT, 3 1/2, balcon, propre, sécurité, tranquille. Références. 514-729-9737.

N-ROSEMONT, 5 1/2 haut duplex tranquille, Langelier/Beaubien réf., 880 \$, libre. 514-255-2480

OUTREMONT, 5 Vincent d'Indy 3 1/2 4 1/2 5 1/2 rénovés, près métro, 514-737-9055, 514-735-5331.

OUTREMONT, Bernard 3 1/2 rénové, clair, poêle, frigo, 514-334-1872, 514-880-5244.

PLATEAU 1 1/2 - 2 1/2

505 \$ et + 514-272-2901 www.studiosalouer.com

PLATEAU, 300 pi. métro Laurier, 6 1/2 moderne, 4723 Berr, libre, 1350\$, 450-678-4872.

PLATEAU, 3 jolis 3 1/2, rue Brébeuf (coin MfRoyale). Lav./séc., électros inox, réno. idéal prof/ couple. Aire ouverte (1050\$) ou ch. fermée (975\$) 514-570-5337

PLATEAU EST, coin Gascon/ Sherbrooke, 6 1/2, lumineux, propre, 1250 \$, 514-856-3216.

PLATEAU, métro Laurier, grand 3 1/2, rdc, ch. fermée, les entrées, calme, libre 825\$. 514 678-5257

PLATEAU, St-Joseph / des Érables, 3 1/2, rénos majeures, ch. fermée, 790 \$, 514-270-1888.

R.D.P., 3 1/2 et 5 1/2, pl. bois / céramique, ensol., tranquille, 1év. enquête crédit. 514-773-5165.

R.D.P., grands 5 1/2, imm. 12 logis, libres, rénovés, tranquilles, réf., 514-328-1571 / 942-8463

ROSEMONT, 1 1/2 - 3 1/2 - 4 1/2, béton, chauffé, éclairé, ascenseur, réf., 514-678-7676

ROSEMONT, 4 1/2, 5e Av. entre Masson/Laurier, pces doubles, les entrées. Idéal pers. seule ou couple. 6305 514-279-3038

ROSEMONT, Bélanger/2066, 5 1/2 2e, les entrées, rénové, réf., pas d'animaux. 514-256-2892.

ROSEMONT, rue Molson, 800 pc aire ouverte, haut 3plex, réno, balcon, terr. a/c, gar. idéal 1 pers. 1000\$ réf. 514 728.1270

ST-LAURENT, 3 1/2 - 4 1/2 réno, chauffés eau chaude, près tous services 514-744-8440

ST-LAURENT, 3 1/2 rénovés chauffés eau chaude, près tous services, 514-209-3219

ST-LAURENT/Bois Francs, 4 1/2 pl. bois, a/c, mezz. Electros. Balcon, 1450\$ Libre. 514-892-3888

ST-LAURENT ville, 1 mois gratuit, occ. imm. 3 1/2 4 1/2 chauffés, a/c, pisc. ext. flottant, près autor. 15, 514-338-4872

ST-LÉONARD, 3 1/2 béton, porte-patio, eau chaude fournie, balcon, stat., 514-251-2189.

ST-LÉONARD, 4 1/2, entrées lav./séc., chauffé, balcon, bois franc, tranquille, 514-251-2406.

131 ÎLE DE MONTRÉAL

ST-LÉONARD, 4 1/2 style condo, béton, entrée lav./séc. Tranquille. Stat. 514-254-7541.

SUD-OUEST, près canal Lachine, 6 1/2, 3 cac, entrée lav./séc., pas d'animaux, non fumeur, très éclairé, très propre libre, 960\$. Denis 514-771-1094.

VILLERAY, face au métro Jarry, 3 1/2 4 1/2 chauffés, semi meublé. Libres. 514-948-1103

135 LAVAL RIVE-NORD

À LAVAL, const. récente. Spacieux app. 4 1/2 à partir de 985 \$ 3 1/2 à partir de 1090 \$. A prox. métro, bus et autres services. Concierge, garage, asc. Visite: 450-933-1240

CHOMEDEY, 3 1/2 - 4 1/2, rénovés, près de tous les services. Stat. ext. incl. 450-978-0144.

DUVERNAY, 4 1/2 impeccable, balcon, beau quartier, tranquille, remise, stat. Réf. 514-729-9737

L.D.R., condo 4 1/2 paisible, foyer, stat. ext. Près tous services. 800 \$. Libre avril. 514 835-8188

139 LAURENTIDES LANAUDIÈRE

À STE-ADÈLE 514-992-8788

SECTEUR MONT-GABRIEL Magnifiques maisons à louer,oyer selon grandeur: 825 \$, 1130 \$, 1195 \$ Entretien terrain inclus Pas d'animaux, réf. Libre. A voir absolument!

145 CONDOMINIUMS COPROPRIÉTÉS

ST-HILAIRE, Condo demi s/sol, près de la gare, const. 2009, 1 stat., 750\$, libre 514-378-9080

ST-LAMBERT, idéal prof., loft penthouse, ±1100 pc, 7 électros, gar. int., terr. privée avec vue imprenable, libre, 438-990-1643

ST-LAURENT Ville, penthouse meublé, 3 ch., 5000\$/mois 514-995-4503

147 CHALETS

20 MIN MT ORFORD, bord lac Massawipig. Chalet 4 saisons, 6 pers. 3 ch 2 sdb, équipé, non fumeur, pas d'animaux. Mois ou saison. 819-838-5258

À STE-ADÈLE, luxueux, 3 ch. équipé, foyer, près ski, lac. Libre 15 février, 514-592-1776

STE-ADÈLE, Lac Deauville, 2 beaux grands 3 ch. 1 1/2 sdb, s/jeu, sauna, impec., 450-228-3095

156 APPARTEMENTS MEUBLÉS À LOUER

Carré St-Louis, Av. Laval App. meublés, court / long terme www.maisonreanu.com 514-282-7797

LAVAL Condo-hôtel, 3 1/2, 4 1/2, équipé Au mois. 514 - 952 - 0087

LONGUEUIL 2 1/2, 3 1/2 PROMOTION SUR PLACE tout inclus, court et long terme. 450-670-8130 450-651-5740

RIDGEWOOD, près U de M / Centre-ville, 2 ch., garage int. court/long terme 514-846-0739

160 PROPRIÉTÉS À REVENDUS

LONGUEUIL 8 x 4 1/2, rev. 59 000 \$. Le seul à 660 000 \$. Bien situé.

MONT ST-HILAIRE Triplex 1990 avec garage. Rev. 30 000 \$. Toit neuf. 2 X 6 1/2, 1 X 4 1/2. 425 000 \$.

MICHEL FILION 450 446-7500 Multi-Logements agence imm.

136 RIVE-SUD

BOUCHERVILLE 3 1/2 mars et avril, tout inclus 450-857-1122

Compagnie F.D.L. Ltée

BROSSARD, 3 1/2, 4 1/2 rénovés, libre, tout inclus, poêle/frigo, stat., tranquille, 450-672-0044

BROSSARD/Neuve, Penthouse, 1740 pc, 3 ch. 2 sdb, stat. pisc. gym. 10 min Mtl. 2250\$. 3250\$ meublé. Libre. 514-726-8311

LONGUEUIL, 4 1/2, 5 1/2 secteur rés. Rdc, pl. bois, balcon, porte jardin 750\$/840\$ 514-892-9991

LONGUEUIL, 5 1/2 libre, chauffé eau chaude, entrées lav.-séc., stat., face garderie, pas chien. 685\$/mois, 450-448-4365.

ST-LAMBERT, 4 1/2 libre chauffé eau chaude, 3 électros, béton, ascenseur, garage, buanderie, piscine, sauna, tennis, 898\$/mois, 514-995-6573.

139 LAURENTIDES LANAUDIÈRE

À LAVAL, const. récente. Spacieux app. 4 1/2 à partir de 985 \$ 3 1/2 à partir de 1090 \$. A prox. métro, bus et autres services. Concierge, garage, asc. Visite: 450-933-1240

CHOMEDEY, 3 1/2 - 4 1/2, rénovés, près de tous les services. Stat. ext. incl. 450-978-0144.

DUVERNAY, 4 1/2 impeccable, balcon, beau quartier, tranquille, remise, stat. Réf. 514-729-9737

L.D.R., condo 4 1/2 paisible, foyer, stat. ext. Près tous services. 800 \$. Libre avril. 514 835-8188

160 PROPRIÉTÉS À REVENDUS

RIVE-SUD Recherche 16-24-32 logis. Payable comptant. À noter dans 60 jours. MICHEL FILION 450 446-7500 Multi-Logements agence imm.

175 ENTREPÔT À LOUER

NOTRE-DAME/Dickson, 1200 pc, hauteur 16 pi, quai chargement int. + accès au niveau du sol, 675 \$/mois, 514 895-9832.

176 BUREAU À LOUER

À LOUER POUR MAI. 6350 pi car. demi sous-sol au 2200 Le Corbusier, bureaux et entrepôt, très accessible, 6 \$/pi car. + frais commun, bail net net. Pour visiter 514-576-5756

VIEUX-MONTRÉAL Espaces à bureaux à louer • Locat. 900 pc à 2450 pc • Possibilité de louer 2 étages contigus, env. 4843 pc • Fibre optique déjà installée dans l'immeuble • Fenestrations sur 2 côtés • Imm. historique • Ancien- nement le Edwin-Atwater • Beaucoup de cachet : mur de briques/pières exposées • Imm. sécuritaire : accès ascenseur avec clés... Plan des étages disponibles, facile à visiter. Alexandre Prévoist Courtier Immobilier 514-758-3424 alexandre.prevoist@votreagent.com

177 MAGASINS À LOUER

DISPONIBLE maintenant, ancien local Sony, situé au 2200 boul. Le Corbusier, Laval, beaucoup de visibilité! 3550 pi à louer avec quai de chargement, 20 \$ + frais commun. Bail net net (avec poss. d'avoir plus de pi) au s/sol. Pour visiter 514-576-5756

MARCHANDISES & SERVICES 200

212 ANTIQUITES OEUVRES D'ART BIJOUX

ACHAT-ANTIQUE: art, tableaux, bijoux, or, meubles, Ernest : 514-817-5536

214 LIVRES

Librairie Gendron achète vos livres à domicile depuis 10 ans. 514-265-5994

270 MASSOTHÉRAPIE SOINS, PRODUITS-NATURELS

EXC. NOUVEAU MASSAGE, chinois, thai, suédois, Reçus. Engageons. 514-858-6666.

NIRVANA Nouvelle équipe venue d'Europe. Haute Classe. 5565 Décarie. 514-737-2754

Librairie Bonheur d'Occasion Achat à domicile au meilleur prix. Pignon sur rue: 487 de La Roche/MT-Royal. 514-914-2142.

214 LIVRES

Librairie Gendron achète vos livres à domicile depuis 10 ans. 514-265-5994

270 MASSOTHÉRAPIE SOINS, PRODUITS-NATURELS

EXC. NOUVEAU MASSAGE, chinois, thai, suédois, Reçus. Engageons. 514-858-6666.

NIRVANA Nouvelle équipe venue d'Europe. Haute Classe. 5565 Décarie. 514-737-2754

OFFRES D'EMPLOI 300

Québec Linge SERVICE D'UNIFORMES

Québec Linge Co est à la recherche de candidat(e). La personne offrira un service à la clientèle exceptionnel par le biais des livraisons chez nos clients ainsi que de promouvoir nos produits et services de la compagnie. Salaire concurrentiel, commission et une gamme complète d'avantages sociaux.

Exigences : Permis de conduire valide classe 5, 3, ou 1. • Dossier de conduite impeccable. • Habiletés pour le service à la clientèle et être axé sur la vente; • Bonne condition physique (charges de 35 lbs à lever); • Bonne capacité à travailler sous pression • Diplôme d'études secondaires et bilingue à l'oral

C.V. ainsi que votre dossier de conduite de la SAAQ à jour à: martine.quintal@canadianlinen.com | Fax 514-670-2071

306 SANTÉ SERVICES COMMUNAUTAIRES

UNIPRIX cherche ATP Temps plein, avec exp. CV à: pharmacie@lapresse.ca ou se présenter au 5101 rue St-Denis (métro Laurier).

331 ENTRETIEN SÉCURITÉ CONCIERGE

COUPLE MATURE, sérieux résident, pour 40 logis, bricoleur, débrouillard, exp., bonne condition. Faxer CV: 514-328-1555

319 VENTE COMMERCE

VENDEUR(EUSE) Designer cuisiniste (ébéniste-réno. meublé), 5 ans d'expérience. S.V.P. Envoyez CV à: claude@zonecuisines.ca Tél.: 450-629-5001

340 EMPLOIS DIVERS

Ai besoin de 10 AGENT(E)S TÉLÉPHONIQUES Pour centre d'appels. Être parfaitement bilingue, temps plein/ partiel. Étudiant(e)s bienvenus. Horaire flexible. Formation payée. 11 à 17h/heure + boni. Envoyez votre C.V. à Mario@securassure.ca

400 SERVICES PERSONNELS

445 STUDIOS DE MASSAGE

JOLIE noire, élégante, St-Denis et St-Zotique 514-553-0563

500 VÉHICULES AUTOMOBILES

Révisés et garantis Membre Club Volvo Québec Garage Blainville 450-434-1169 www.servicevolvo.com

502 AUTOMOBILES

VOLVO

500 VÉHICULES AUTOMOBILES

502 AUTOMOBILES

600 LOISIRS ET VÉHICULES RÉCRÉATIFS

667 VÉHICULES RÉCRÉATIFS

BMW 528 xdrive 2010, 3.0l, tout équipé, gar. 3 ans. Aubainel 22 950 \$ rég. 514-952-7873 cfr

TAURUS X 08, SEL FWD, 3.5L, 6 vit., 113 500 km, 6 pl., bleu/sus-beige. 9450\$. 514-699-4488

TOYOTA Sienna LE, 06, A1, 1 proprio, 60 000 km, jamais accidentée, 14 999 \$ 819-569-0017

FIFTHWHEEL REGAL RIVER 2010, 35' - 4 extensions. Peut coucher 8 pers. 3 pces: cac principale (extension), sdb (pas de ch.) cuisine (extension double), table. 450-293-6337.

LE VILLAGE OLYMPIQUE

2 1/2 745\$ (410 pi²) 3 1/2-1005\$ (625 pi²) 4 1/2-1095\$ (840 pi²) 5 1/2-1875\$(1390 pi²) TOUT INCLUS. Métro L'Assomption/Viau. Stat. intérieur. Grands balcons avec superbe vue, piscine intérieure, gym, restaurants, magasins (438) 238-1527

ROSEMONT, rue Molson, 800 pc aire ouverte, haut 3plex, réno, balcon, terr. a/c, gar. idéal 1 pers. 1000\$ réf. 514 728.1270

ST-LAURENT, 3 1/2 - 4 1/2 réno, chauffés eau chaude, près tous services 514-744-8440

ST-LAURENT, 3 1/2 rénovés chauffés eau chaude, près tous services, 514-209-3219

ST-LAURENT/Bois Francs, 4 1/2 pl. bois, a/c, mezz. Electros.

DÉCÈS, PRIÈRES, REMERCIEMENTS

900

INDEX DES DÉCÈS

- BOULET, Jeanne (née Roy)**
Laval
- DUPRÉ, Lucille (née Lachance)**
Montréal
- GOSSELIN, Gaetan**
Montréal
- LOSIER, Alvina**
Montréal
- NICHOL, BONNIE GAIL (née Doherty)**
Montréal

lapresse.ca/necrologie

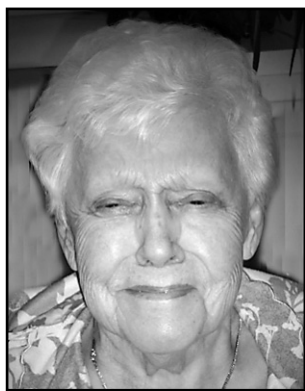

DUPRÉ, Lucille (née Lachance)
1924 - 2013

Après de son époux Maurice Dupré, à Montréal, le vendredi 25 janvier 2013, est décédée, à l'âge de 88 ans, Mme Lucille Lachance.

Outre son époux, elle laisse dans le deuil son fils Michel, sa fille Sylvie (Jean Bouchard), ses petits-enfants Olivier, Maxime, Maude et Sarah ainsi qu'autres parents et amis.

La famille vous accueillera au complexe funéraire



GOSSELIN, Gaetan
1943 - 2013

À Montréal, le mardi 22 janvier 2013 est décédé, à l'âge de 69 ans, Gaetan Gosselin. Il laisse dans le deuil sa conjointe Linda, sa fille Diane Gosselin, ses soeurs Thérèse, Agathe (Philippe), Louise (Robert), ses frères Réjean (Jocelyne) et Gaby (Hugette), sa marraine Hélène, sa belle-mère Paulette (Bob), son beau-père Michel (Colette), ses belles-soeurs Sylvie (Yves), Josée et Chantal (Danny), son beau-frère Michel (Valérie) ainsi que ses neveux et nièces, parents et amis, mais tout spécialement son meilleur ami à jamais Raynard Desjardins.

La famille vous accueillera au



NICHOL, BONNIE GAIL (née Doherty)
1943 - 2013

C'est avec une profonde tristesse que nous vous faisons part du décès de Bonnie Gail, le jeudi 24 janvier 2013, à l'âge de 69 ans.

Outre son époux Ronald, elle laisse dans le deuil son fils Terry, sa bru Marnie ainsi que de très nombreux amis et membres de son club.

Bien au-delà de son grand talent de photographe accomplie, elle laissera un grand vide dans nos coeurs de par sa joie de vivre, son amour, son éternel optimisme et sa très grande générosité. Tous ceux qui ont eu la chance de la côtoyer de près ou de loin, n'en ont eu qu'une vie plus épanouie.

Plutôt que des fleurs, Bonnie a exprimé le souhait que d'éventuels dons soient envoyés à la Fondation de l'hôpital de Lachine (650, 16e avenue à Lachine H8S 3N5).

La famille tient d'ailleurs à exprimer sa profonde reconnaissance et à souligner le professionnalisme de toute l'équipe qui a accompagné Bonnie avec tant de délicatesse et compassion.

Précédé d'une période de recueillement d'une heure, le service funéraire se tiendra le mercredi 30 janvier 2013 à 13 h 30, en l'église des Saints-Anges, 1400 boulevard St-Joseph, Lachine et sera suivi d'une réception dans la salle paroissiale de l'église.



BOULET, Jeanne (née Roy)
1933 - 2013

À Laval, le 26 janvier 2013, à l'âge de 79 ans, est décédée Mme Jeanne Boulet, née Roy, épouse de feu M. Émile Boulet.

Elle laisse dans le deuil ses filles Diane (Christian), Louise et Suzanne (Vincent), ses petits-enfants Martin, Stéphanie, Francis et Cédric, son frère et ses soeurs, ses neveux et nièces ainsi que plusieurs autres parents et amis.

La famille vous accueillera au complexe:



1350, autoroute 13, Laval H7X 3W9
www.yveslegare.com 450 689-1500

le mercredi 30 janvier de 14 h à 17 h et de 19 h à 21 h ainsi que le jeudi 31 janvier à compter de 9 h, suivi d'une réunion de prières en la chapelle du complexe à 10 h.

Des dons à la Maison de Soins Palliatifs de Laval seraient appréciés.



Complexe Sherbrooke
6825, rue Sherbrooke Est
Montréal
T: 514 727-2847
www.magnuspoirier.com

le mercredi 30 janvier 2013 de 14 h à 17 h et de 19 h à 21 h. Les funérailles seront célébrées ce même jour à 21 h en la chapelle du complexe.

La famille tient à remercier le personnel du CHSLD Biermans pour leurs bons soins.

Des dons en sa mémoire à la Société Alzheimer de Montréal ou à la Fondation Biermans-Triest seraient appréciés.



Complexe Sherbrooke
6825, rue Sherbrooke Est
Montréal
T: 514 727-2847
www.magnuspoirier.com

le dimanche 27 janvier 2013 de 14 h à 17 h et de 19 h à 22 h, le lundi 28 janvier 2013 de 14 h à 17 h et de 19 h à 22 h ainsi que mardi matin dès 10 h.

Les funérailles seront célébrées le mardi 29 janvier 2013 à 12 h 30, en l'église Saint-Léonard et de là au cimetière Le Repos St-François D'Assise.

NOS CHERCHEURS TROUVENT DES SOLUTIONS QUI ONT LE POUVOIR DE CHANGER LE MONDE
SANTÉ, PAUVRETÉ, ENVIRONNEMENT, ÉDUCATION, ÉNERGIE

FONDATION UNIVERSITAIRE ARMAND-FRAPPIER INRS

UN DON IN MEMORIAM EN L'HONNEUR D'UN ÊTRE CHER POUR L'AVANCEMENT DE LA RECHERCHE À L'INRS PEUT FAIRE TOUTE LA DIFFÉRENCE

www.FONDATION-ARFRAPPIER-INRS.CA
450 686.5360

LOSIER, Alvina
en religion Soeur S. Céline Yvonne
À la Maison mère des Soeurs de la Providence de Montréal, le 26 janvier 2013, à l'âge de 90 ans, est décédée Alvina Losier, fille de feu Frédéric Losier et de Céline McGrath.

Outre sa famille religieuse, elle laisse dans le deuil sa soeur Madame Yvonne Duchaine, son frère M. Côme Losier ainsi que des neveux et nièces, parents et ami(e)s. La défunte sera exposée le 29 janvier à 14 h à la

Maison mère des Soeurs de la Providence
5655, rue Salaberry
Montréal QC H4J 1J5

La célébration de la Parole aura lieu le 29 janvier à 19 h 30. Les funérailles auront lieu à la salle Providence le 30 janvier à 10 h.

Inhumation au cimetière Le repos Saint-François d'Assise, 6893, rue Sherbrooke Est, Montréal QC H1N 1C7.

Direction Alfred Dallaire
MEMORIA
514 277.7778
www.memoria.ca

FONDATION PalliAmi

Amour, dignité et tendresse pour les personnes atteintes d'une maladie en phase terminale.

Pour rendre acceptable... l'inacceptable.

C.P. 531, succursale C, Montréal (Québec) H2L 4K4
Téléphone 514 890-8000, poste 27434
www.palliami.org



MERCI au Sacré-Coeur pour faveur obtenue. Pascal F.

REMERCIEMENTS à St-Antoine pour faveur obtenue. A.C.

LES PETITES ANNONCES LA PRESSE

VU VENDU

Placez une petite annonce dans **La Presse** et elle paraîtra gratuitement sur **CVENDU**

Qualité en quantité
514-987-VENDU (8363)

à vendre, Parfaite condition,

VENDU

À VENDRE. Voiture spacieuse toute équipée bas prix

ASTROLOGIE DU JOUR

♈ BÉLIER DU 21 MARS AU 19 AVRIL
Tout ne peut pas toujours être logique. De par son opposition à Mars, puis à Neptune, la Lune d'aujourd'hui crée un climat d'ambivalence qui pourrait mettre certaines contradictions en relief. Les activités qui vous délogent de la routine ne devraient pas vous déplaire. Mieux vous serez capable de vous adapter aux fluctuations et aux fantaisies du moment, plus ce début de semaine vous plaira.

♌ TAUREAU DU 20 AVRIL AU 20 MAI
Il y a ceux qui sont capables d'encaisser une franchise exprimée sans ménagements envers eux. Vous pouvez donc vous permettre d'énoncer une vérité sans passer par quatre chemins. Toutefois, il y a aussi des gens plus sensibles pour lesquels un message doit être plus adouci. Votre semaine commencera sur une note positive si vous savez distinguer qui figure dans quel camp.

♍ GÉMEAUX DU 21 MAI AU 21 JUIN
Gardez-vous d'avoir les yeux plus gros que le ventre. L'influence de Jupiter en Gémeaux risque de vous donner envie d'entreprendre énormément de choses et de tout accomplir aujourd'hui même. Le manque de temps et la course contre la montre peuvent devenir des sources de frustration. Il serait préférable d'envisager des engagements et des réalisations un peu plus modestes.

♎ CANCER DU 22 JUIN AU 22 JUILLET
Il serait sage de ne pas commencer la semaine en parlant trop. Étant donné que la Lune est sur le point de s'opposer Neptune, le principal risque proviendrait de révéler trop de détails aux mauvaises personnes. Heureusement qu'en contrepartie, l'influence de Vénus en Capricorne vous propose de passer de bons moments en agréable compagnie. Ceux-ci peuvent-ils se passer en silence?

♏ LION DU 23 JUILLET AU 22 AOÛT
Ravivant votre détermination, l'opposition de la Lune en Lion avec Mars en Verseau peut vous donner envie d'entreprendre des projets d'envergure et de tout accomplir en même temps. Toutefois, à cause de Saturne en Scorpion, une contrainte imprévue pourrait vous obliger à tempérer vos ardeurs. Un début de semaine somme toute agréable si vous acceptez de vous tourner davantage vers les autres.

♐ VIERGE DU 23 AOÛT AU 22 SEPTEMBRE
S'opposant à Neptune en Poissons, l'arrivée de la Lune en Vierge peut apporter un peu d'hésitation, mais elle peut créer aussi un climat qui se marie bien avec vos aspirations. On écouterait vos suggestions, toutefois vous devrez attendre qu'elles fassent leur petit bout de chemin avant de se concrétiser. Assurez-vous d'avoir obtenu le consentement de quelqu'un avant de prendre une initiative.

♑ BALANCE DU 23 SEPTEMBRE AU 23 OCTOBRE
Ce soir, l'opposition de la Lune face à Neptune ne fera rien pour dissiper vos hésitations. Au contraire, il se peut qu'un choix soit encore plus difficile à effectuer. Rappelez-vous toutefois que la culpabilité est bien mauvaise conseillère. Pour prendre la meilleure décision, vous devez songer aux répercussions à long terme. Bon début de semaine pour tout se qui se rapporte aux arts.

♒ SCORPION DU 23 OCTOBRE AU 21 NOVEMBRE
Le Soleil en Verseau au carré de Saturne en Scorpion peut vous faire hésiter davantage avant d'effectuer un choix. Chaque alternative comporte avantages et inconvénients... Au lieu de se concentrer uniquement sur les points forts, la comparaison des points faibles que comportent différentes options peut faciliter votre décision. Considérez davantage le côté pratique que l'aspect esthétique.

♓ SAGITTAIRE DU 22 NOVEMBRE AU 21 DÉCEMBRE
Bien qu'il puisse sembler plus simple de s'excuser après coup que de demander une permission au préalable, mieux vaut obtenir l'autorisation avant de prendre une initiative, surtout si elle ne relève pas entièrement de votre juridiction. Si votre comportement est impeccable la journée durant, on ne pourra rien vous reprocher le soir venu, quand la Lune arrivera en Vierge, au carré de votre Signe.

♊ CAPRICORNE DU 22 DÉCEMBRE AU 19 JANVIER
Vénus en Capricorne favorise vos relations privilégiées, mais vu que la Lune, en arrivant ce soir en Vierge, s'opposera à Neptune en Poissons, ce lundi pourrait offrir un caractère plus nébuleux. Mieux vaudra ne pas entretenir d'illusions, sans pour autant croire qu'une affaire est forcément trop belle pour être vraie. Prenez les événements une étape à la fois et savourez le moment présent.

♈ VERSEAU DU 20 JANVIER AU 18 FÉVRIER
La retenue et la maîtrise de soi sont recommandées maintenant que la Lune passe en face de Mars en Verseau. Vous allez devoir fournir un petit effort afin de ne pas faire de dépenses superflues. Toutefois vos interactions s'annoncent plus émotives, ce qui n'est pas forcément négatif. Par ailleurs, grâce à Jupiter en Gémeaux, une personne bien intentionnée peut décider de vous protéger.

♉ POISSONS DU 19 FÉVRIER AU 20 MARS
Alors que la Lune se prépare à faire face à Neptune en Poissons, une coïncidence peut vous faire considérer qu'il n'y a pas de hasard et que toute chose arrive pour une raison spécifique. Il peut s'agir d'un signe servant à vous indiquer la marche à suivre. Fiez-vous à vos pressentiments pour solutionner un problème et choisir votre plan d'action; votre flair intuitif ne se trompera pas.

astrologue@astro-communications.com HOR28JR

OFFRES EXCLUSIVES AUX ABONNÉS DE

LA
PRESSE



POINTE-À-CALLIÈRE

Musée d'archéologie
et d'histoire de Montréal

350, place Royale
Montréal H2Y 3Y5

pacmusee.qc.ca

Montréal ☎

SAMOURAÏS

LA PRESTIGIEUSE COLLECTION DE RICHARD BÉLIVEAU

PROFITEZ
DE
3\$
DE
RABAIS

À L'ACHAT D'UN BILLET
AU TARIF ADULTE POUR
L'EXPOSITION SAMOURAÏS,
À POINTE-À-CALLIÈRE.

Cette offre est valide uniquement à la billetterie de Pointe-à-Callière du 15 décembre 2012 au 15 janvier 2013.
Ne peut être combinée à aucune autre offre ou promotion.



10% À 30%
D'ESCOMPTE

sur une sélection de livres
des Éditions LA PRESSE

Ceci n'est pas un coupon. Pour profiter de cette offre,
il faut être abonné à La Presse et imprimer le coupon via

lapresse.ca/privileges

MOTS CROISÉS JUNIOR

Du lundi au samedi
WWW.HANNEQUART.COM

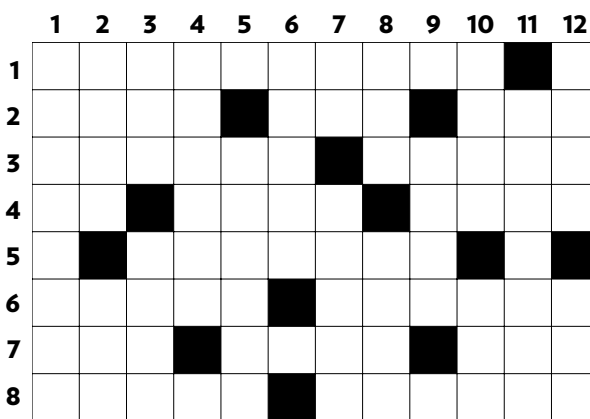

HORIZONTALEMENT

- Mouvement brusque et involontaire du corps.
- Partie du corps entre le haut de la cuisse et le bas du ventre. - Se dit d'un match où il n'y a ni gagnant ni perdant. - Dont le poil est naturellement très court.
- Vêtement faisant partie du complet masculin. - On clique dessus pour activer un logiciel.
- On le retrouve dans un jeu de cartes. - Usage excessif de quelque chose. - Petit traîneau utilisé pour glisser sur la neige.

- Bordure, limite d'un terrain.
- Celle de l'araignée constitue un piège pour les petits insectes. - Partie allongée et plus ou moins pointue de la face d'un animal.
- C'est le temps des fleurs. - Qui n'ont toujours pas été remboursées. - Mamelle de la vache.
- Qui n'a personne à qui parler. - Étude de nouveau en vue d'un examen.

VERTICALEMENT

- Qui savent beaucoup de choses.
- Oiseaux de basse-cour qui cacardent. - Retranché.

- Déterminant indéfini. - Emplacement, endroit.
- Ensemble des gros animaux élevés dans une ferme.
- Est en proie à une idée fixe.
- Il peut nous faire bailler !.
- Participe passé du verbe savoir. - Mettre une graine en terre.
- Il a ouvert la caverne des 40 voleurs (...Baba). - Qui a plus d'un tour dans son sac.
- Servent à ouvrir ou à fermer des portes ou des tiroirs.
- Perforation. - Haut de la tige des céréales.
- C'est une des deux langues officielles du Canada.
- Faite avec audace. - Affaibli par l'usage.

SOLUTION du dernier numéro

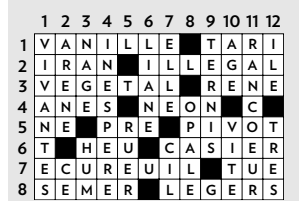

CITATION SECRÈTE

par Isabelle Vadeboncoeur

Placez les lettres de chaque colonne dans la case appropriée de manière à former une phrase complète. Les mots sont séparés par une case noire.

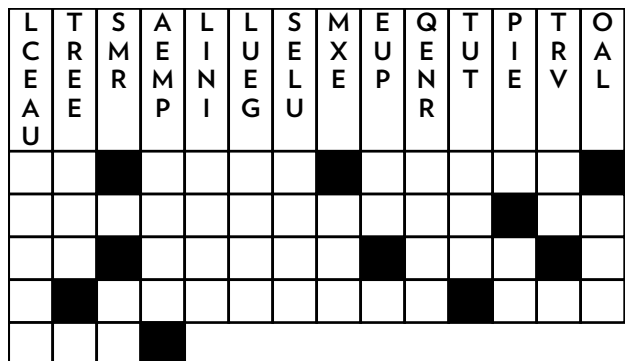

Thème : Proverbe québécois

SOLUTION du dernier numéro

Citation de Hervé Bazin : Les principes sont des préjugés de grande taille, c'est tout !.

MOTS FLÉCHÉS

28 janvier 2013

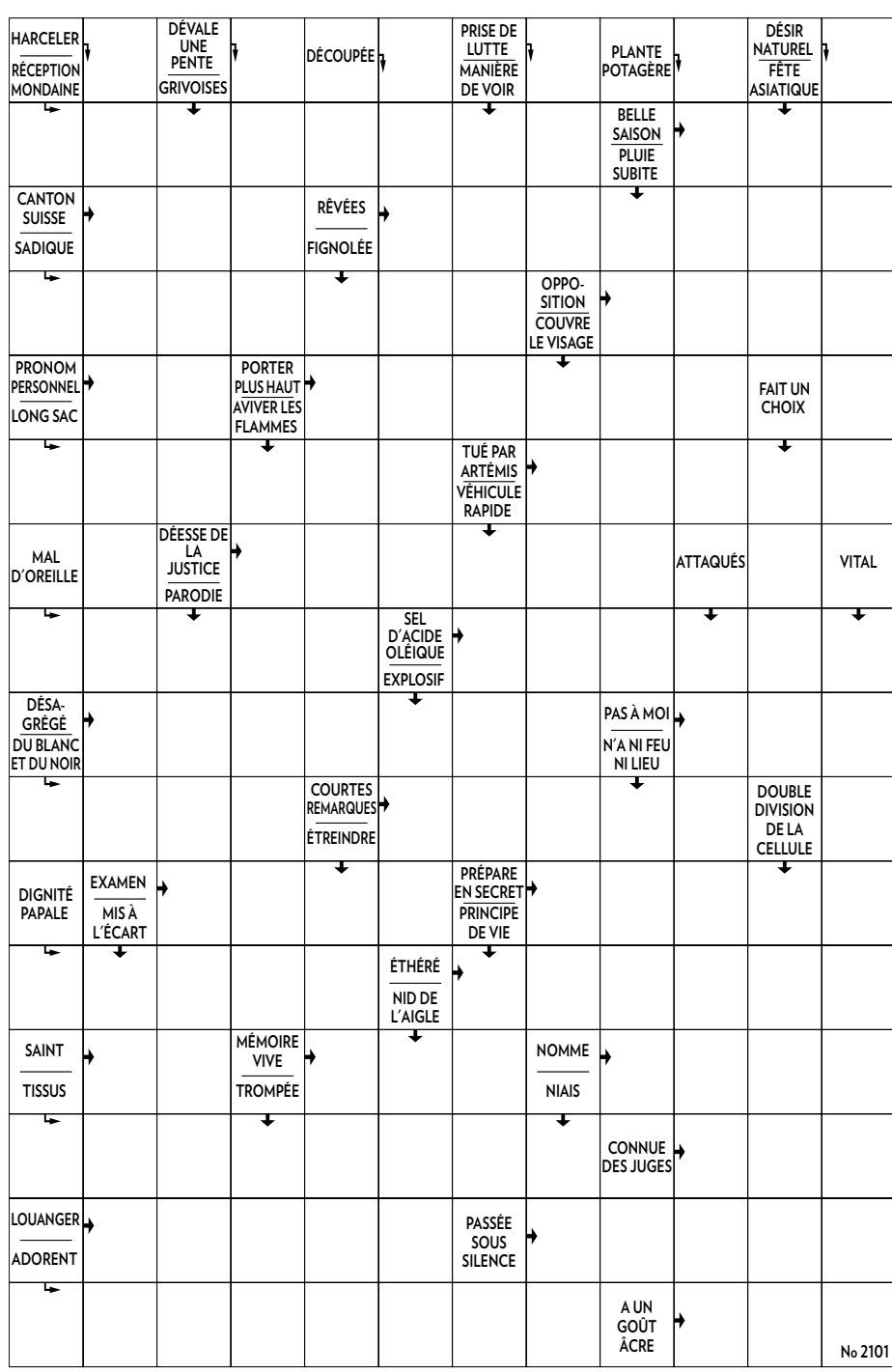

AMUSEZ-VOUS!
Lundi 28 janvier 2013
LA PRESSE AFFAIRES 12

MOTS FLÉCHÉS

Solution du dernier numéro



MOT MYSTÈRE

GRECE | Un mot de 8 lettres

- | | | | |
|----------|-------------|----------|----------|
| AEDE | EGINE | IOS | ORION |
| AGORA | ELEUSIS | IXION | ORPHEE |
| ALCEE | EOLE | JOCASTE | PELTA |
| ALPHEE | EPAMINONDAS | LESBOS | PSI |
| ANACREON | EPHORE | LETO | RHEA |
| ARGOS | EPIRE | LOCRIDE | RHO |
| ATTIS | ERATO | MUSE | ROYAUTE |
| CASTOR | ESOPE | MYSIE | SIMONIDE |
| CLIO | EUBEE | NAUPACTE | SOLON |
| CNIDE | GAIA | NESSOS | TAU |
| CRETE | GERYON | NIOBE | THETA |
| DANAE | HADES | OETA | |
| DODONE | HOMERE | OLYMPE | |
| EAQUE | ICARE | OMEGA | |
| ECCLESIA | ILES | ORESTE | |

SOLUTION du dernier numéro | ANDERSEN

MOTS CROISÉS

Du lundi au dimanche
WWW.HANNEQUART.COM

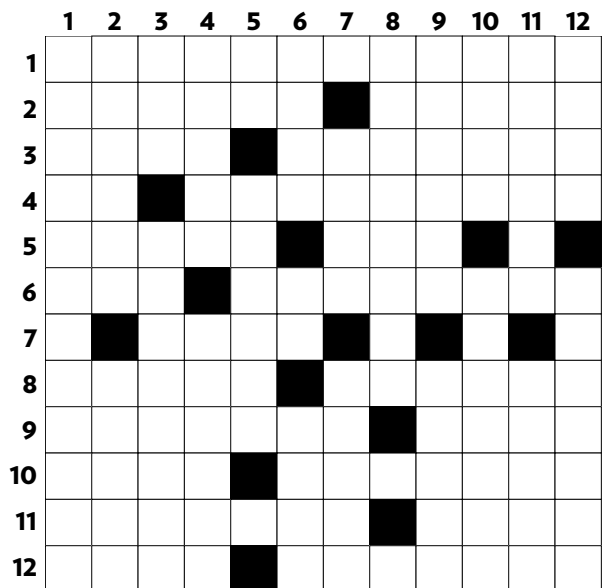

HORIZONTALEMENT

- Gâteries.
- Reprend une relation - Interloqué.
- Loi promulguée par un roi - Faire quitter sa place à quelqu'un.
- Peuple de langue thaïe - Opération par laquelle on coupe le haut d'un arbre.
- Théâtre chanté - Balle de service.
- Équerres - Instruments tranchants.
- Furoncle.
- Métal malléable - Nom particulier joint au patronyme.
- Résidu sirupeux de la cristallisation du sucre - Face.
- Ville d'Angleterre - Basique.
- Dieu de la Mer - Homme des neiges.
- À un haut degré - Produite.

- Il tua son père et épousa sa mère - Boire au sein.
- Sans diversité - Tranche mince de viande.
- Éructer - Sociables.
- Mis en mouvement - Jeunes saumons.
- Poète grec - Indique le lieu - Irrigue les tissus.
- Sert à maintenir - Épluchée.
- (Se) régaler.
- Patate douce - Soutenu.
- Tranquille - Disposer en boucles.
- Couché - Mal d'oreille.
- Donne un plat à - Citronnier de mer.

SOLUTION du dernier numéro



VERTICALEMENT

- Tremblement.

ÊTES-VOUS OBSERVATEUR

Ces deux dessins sont en apparence identiques. En réalité, il y a entre eux HUIT petites différences.

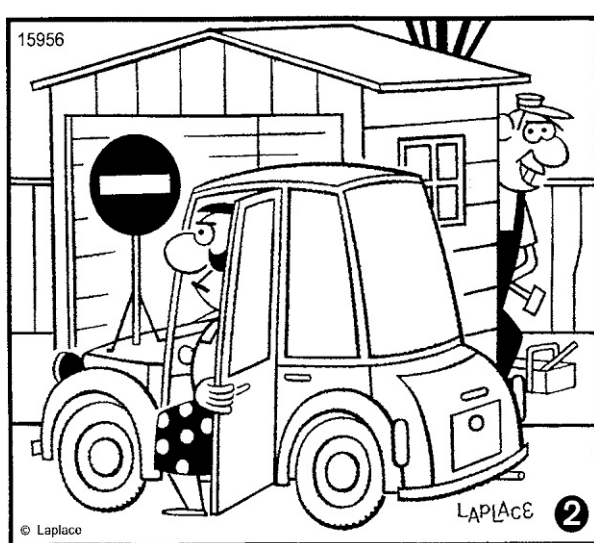
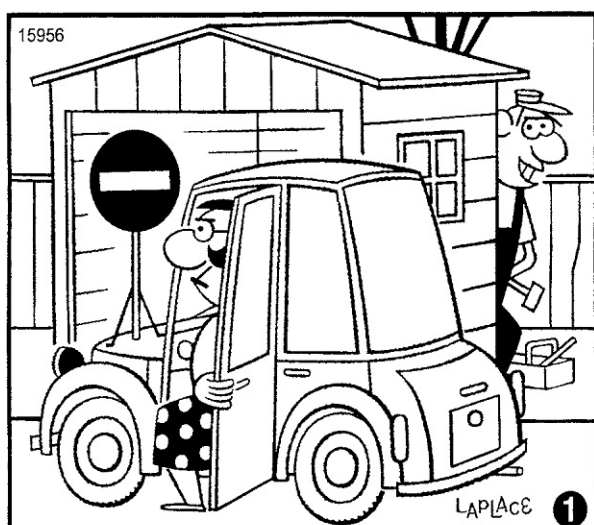

1 Branche des lunettes de la femme. 2 Col du corsage de la femme. 3 Un pois en moins sur la jupe de la femme. 4 Le nez du capot de la voiture est plus long. 5 Pare-chocs incomplet devant la roue avant. 6 Une branche d'arbre en plus. 7 Coin de la bouche de l'homme. 8 Poignée de la boîte à outils.

MOTS CROISÉS PLUS

Du lundi au vendredi
MICHEL HANNEQUART

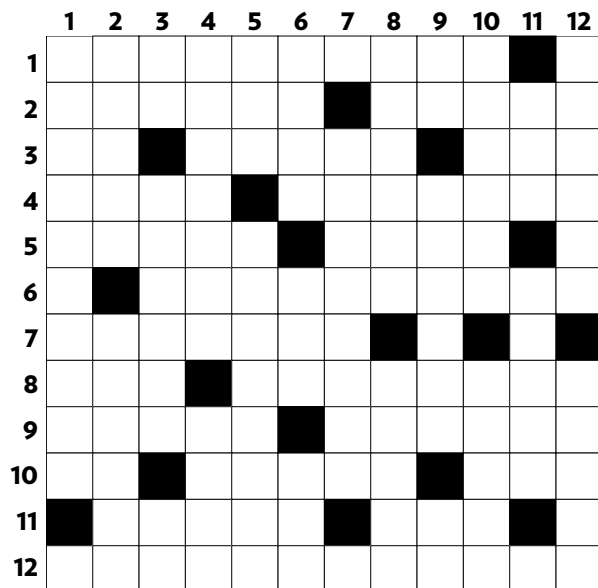

HORIZONTALEMENT

- Attaquer vigoureusement.
- Il est onglé - Modeste don.
- Rayons - Envoyés dans les cordes - Personnel.
- Prénom - Poèmes lyriques.
- Pas uni - Son et images.
- Relève.
- Peut rendre malade.
- Par - Fait de l'air.
- Éructer - N'aime pas du tout.
- Conjugaison - Trouble de la circulation - Luth.
- Enregistrer - Sort du lac Victoria.
- Témoignage de reconnaissance.

- Exécuté - Famille italienne.
- Suit l'aiguille - Défricher.
- Génie scandinave - Elle est puante - Tendu pour tirer.
- Fiers.
- Mesurées - Sans germes.
- Symbole - Contrôle un débit d'air - Préfixe.
- On ne la place pas à l'abri - Groupe d'artistes.
- Consultée - Etat d'Océanie.
- Fait des dégâts - Répète.

SOLUTION du dernier numéro



VERTICALEMENT

- Persévérer.
- Reptile - Arbuste à fleurs blanches et velues.
- Note - A accueilli Noé - Mantra.

RÉUSSISSEZ À TOUT COUP AVEC L'APPLICATION
LA PRESSE MOTS CROISÉS
POUR IPHONE ET IPOD TOUCH

Disponible sur
App Store



Une présentation de
Hurtubise