

MEUBLES BRETON

1977
INC.



1, rue FUSEY (près du pont Duplessis), CAP-DE-LA-MADELEINE, TEL.: 379-7151

A si bas prix, que l'on se marie ou non, on se meuble chez Breton

le courrier
sud

VOLUME 13, COURRIER SUD, mardi le 14 novembre 1978, NUMERO 36

NOEL 78

c'est
la fête
des
enfants

(...P.19)

le co

VOLUME 13, COURRIER SUD, mardi le 14 no

**Mgr MARTIN
RAPPORTE
LE MESSAGE
DE
JEAN-PAUL II**
(...PP.30, 31, 32)

BIBLIOTHEQUE NATIONALE
BUREAU DU DEPT LEGAL
DEPART DES PERIODIQUES
1700 RUE ST-DENIS
MONTREAL

le courrier
sud

VOLUME 13, COURRIER SUD, mardi le 14 novembre 1978, NUMERO 36

La fermeture de l'usine
d'eau lourde de la prade

UN DOSSIER IMPORTANT

POUR LA CHAMBRE DE COMMERCE
DE BEGANCOUR

(...P.34)

le courrier
sud

VOLUME 13, COURRIER SUD, mardi le 14 novembre 1978, NUMERO 36

DU TRES BON HOCKEY DANS L'INTERMEDIAIRE

(...P.56)

le courrier
sud

COURRIER SUD, mardi le 14 novembre 1978, NUMERO 36

**La nouvelle plaque
d'immatriculation
sera semi-
permanente**
(...P.36)

**A LIRE
CETTE
SEMAINE**

le courrier
sud

VOLUME 13, COURRIER SUD, mardi le 14 novembre 1978, NUMERO 36

DEUX NOUVEAUX PROGRAMMES AGRICOLAS

AIDERONT LES AGRICULTEURS
DES BOIS-FRANCS, DE NICOLET,
ET DE TROIS-RIVIERES, A
ACCROITRE LEURS PRODUCTIONS
DE MAIS-EPIS
ET DE MOULEES
POUR LES PORCS

(...p.40)

le courrier
sud

VOLUME 13, COURRIER SUD, mardi le 14 novembre 1978, NUMERO 36

UNE VISITE/CONFERENCE A L'EGLISE ST-GREGOIRE

(...P.42)

le courrier
sud

COURRIER SUD, mardi le 14 novembre 1978, NUMERO 36

TROIS MAIRES DE LA REGION
SYMPATHIQUES
A L'ASSOCIATION DES
HOTELIERS

(...P.22)

EPICERIE PAUL DESGRANGES

Quincaillerie, lingerie, chaussures
Représentant MAYTAG

(514)564-2021

ST-ZEPHIRIN

RAYMOND RHEULT T.V.

Vente et réparation, détaillant Radio Shack, tours et antennes

ST-SYLVERE

285-2100

BESOIN D'UN PLOMBIER?

PLOMBERIE REJEAN DESHAIES ENR.

226-3393

ASTON-JONCTION

SERVICE 30 MILLES A LA RONDE

Hommage public au Foyer de Nicolet

Tout dernièrement, vivait au foyer, une bonne grand-maman car on l'appelait ainsi, cheveux blancs âgée de 93 ans. Après avoir eu 14 enfants, travaillé très dur, à un âge avancé, décidait d'aller vivre dans leur village, dans une coquette maison, finir leurs jours, disaient-ils, elle et son époux. Comme le proverbe dit: "l'homme propose et Dieu dispose. Après qu'ils furent bien installés, le Seigneur est venu, il a pris l'époux. Se retrouvant séparée de celui qu'elle avait aimé, la maladie s'empara d'elle, elle cessa de marcher. Quelle dure épreuve pour celle qui s'était toujours donnée aux autres. Doucement, le Seigneur lui préparait une place où elle devait finir ces jours. Ce fut le foyer de Nicolet. Tout quitter, sa paroisse, sa maison, ça prend beaucoup de courage. Elle fut reçue les bras ouverts par ce foyer. On faisait tout pour sécher ses pleurs. Elle répétait, "J'ai une consolation, mes enfants ont un grand cœur, personne m'a abandonnée". Les parents, les amis, ses paroissiens, tous la visitaient. Elle priait beaucoup et demandait de ne pas donner de misère à personne. C'était un cœur d'or. Vivre 18 ans en chaise roulante, c'est difficile. Si j'avais à écrire votre vie, que je lui disais, ce serait le plus beau roman. Elle trouvait le courage d'aider les autres moralement. Un jour, le Seigneur a dit c'est assez. La faiblesse s'empara d'elle et demandait de prier pour ne pas que ça dure pour ne pas donner de trouble.

Ce n'est pas facile de donner sa maman qui fut si bonne, mais on priait pour qu'elle soit exaucée. De jour en jour, elle se fabriquait une belle couronne de roses pour la présenter au Seigneur. Aujourd'hui, elle est partie lui offrir elle-même. Il y a une chose que nous, ses enfants nous voulons: rendre le plus grand et le plus beau des hommages au dévouement que ces personnes du foyer lui ont offert. Elle disait: "Je voudrais dire merci à tous ceux et celles qui ont franchi le seuil de ma porte de chambre numéro 228".

Les infirmières d'un dévouement extraordinaire, à un certain moment, peut-être sans s'en rendre compte, nous ont consolés. Rien qu'à voir l'attention qu'elles apportaient à leur grand-mère, disaient-elles. Jamais l'on oubliera, sans vous demander, vous étiez presque toujours à ses côtés pour ne pas la voir souffrir.

Nous avons trouvé cela merveilleux. Merci à tous, ainsi qu'à celles qui nous ont aidés à passer les nuits. Des prières au Seigneur seront faites pour vous tous. C'est le seul moyen qui nous reste à nous, les enfants de Mme Donat Cloutier.

Parmi nos larmes, nous avons eu des consolations,

tous lui ont rendu le bel hommage d'un aurovoir.

Sa fille Jeanne

Mme Emile Genest
81 Mgr Comtois
Cap-de-la-Madeleine.

A ST-LEONARD D'ASTON

LUNDI-MERCREDI- VENDREDI



Dr Marie-Claude Wibaut

Dr MARIE-CLAUDE WIBAUT
Chiropraticien
357 Principale
399-2555

SUR RENDEZ-VOUS SEULEMENT.

TROIS-RIVIERES
579 Laviolette
375-1322

Hôpital du Christ-Roi

Nomination du directeur général adjoint



Le directeur général de l'Hôpital du Christ-Roi de Nicolet est heureux d'annoncer la nomination de M. Marc-André Descheneaux au poste de directeur-général adjoint.

M. Descheneaux occupe le poste de directeur financier à l'Hôpital du Christ-Roi depuis 1972.

Si l'on en juge d'après ses qualités personnelles et professionnelles et sa compétence administrative, M. Descheneaux saura certainement s'acquitter parfaitement de ses nouvelles responsabilités et répondre adéquatement aux exigences dudit poste.

Sincères félicitations à M. Descheneaux et meilleurs chances de succès dans l'exécution de ce nouveau mandat!

CENTRE DE LA VIANDE NICOLET INC.

3140 MARIE-VICTORIN
293-2179

FOIE DE LARD FRAIS LB. 49c

CUISSE DE POULET FRAICHES LB. 99c

POITRINE DE POULET FRAICHES

\$1.39 LB.



CHOIX D'HABITS DE SKI, INCLUANT LES HABITS DE SKI DE FOND, grandeur 36 à 46



CRÉDIT MAISON
PLAN MISE DE CÔTÉ



mercerie
yvon allard inc.

114 léon XIII nicolet



YVON ALLARD

COMMUNICATION-QUÉBEC

C'EST QUOI ?...

...cet espace dans votre hebdo, chaque semaine.

...un centre de références et de renseignements sur les services du Gouvernement du Québec que vous pouvez atteindre sans frais où que vous soyez.

...à Trois-Rivières, 1401, rue Royale; au téléphone 379-2636 ou en demandant à la téléphoniste ZENITH 2-6770.



Tapis NORMAND ENR.

TAPIS, PRELART, TAPISSERIE, CERAMIQUE

LAVAGE DE TAPIS A LA VAPEUR
297-2622

9445 boul. Parc Industriel, Ste-Georgette

EDITORIAL

Nos expositions régionales changeront-elles de visage?

Le vingt-cinquième Salon international de l'agriculture et de l'alimentation qui vient de prendre fin au complexe olympique de Montréal fut presque un événement sans précédent, tant pour le monde agricole que pour le milieu urbain. Plus de cinq cent mille personnes se sont rendus visiter cette exposition d'un type renouvelé. Nous avons tous pu tirer profit de ce salon. Dans chacune de nos régions, nous avons vu des agriculteurs qui ont décroché des prix pour leur haute performance. C'est pour eux une récompense bien méritée et le couronnement de plusieurs années de travail et d'efforts. C'est la population qui vous rendait hommage, vous agriculteurs, qui avez mis le Québec en vedette lors de ce salon.

Même si on a noté des lacunes au niveau de l'organisation de ce salon, on en a conclu que cette expérience était valable et qu'elle devait être répétée, plaçant en évidence les produits du Québec sur les marchés internationaux. Cette première expérience du

genre a été très valable et elle aura certainement des répercussions dans chacune de nos régions.

Il serait heureux que des changements s'effectuent dans l'élaboration de nos expositions régionales. Il est bien de présenter des animaux vivants, mais il serait avantageux aussi de faire connaître à la population toute la gamme des produits finis qui découlent de notre agriculture. Les dégustations sont également très appréciées du public car tout le monde y trouve son intérêt et l'alimentation nous touche tous de près.

Depuis quelques années, on cherchait une formule renouvelée pour les expositions régionales. Il est justement temps de reviser l'orientation de nos expositions et leur donner un caractère un peu plus culturel. Peut-être que les divertissements qui entourent nos expositions avec beaucoup d'ampleur pourraient céder un peu leur place, sans pour cela être mis totalement de côté.

Saviez-vous que Nicolet a déjà subi un tremblement de terre en 1663

Grâce à la bonne collaboration de l'archiviste Gilles Proulx de Nicolet, nous vous reproduisons ce texte extrait: "Le Canada français vol XI (1923-1924).

Le tremblement de terre de 1663 et la Mère Catherine de St-Augustin

Cette secousse sismique, nos manuels d'histoire du Canada la mentionnent en deux lignes. Les inconvénients de cette extrême concision sautent aux yeux.

Si cette trépidation de la croûte terrestre a été purement locale, l'affaire de quelques secondes, comme il arrive fréquemment, pourquoi la signaler? Si, au contraire, elle a terrorisé la Nouvelle-France par sa violence, sa durée et la superficie de sa zone, quelques brefs détails, il me semble, s'imposaient. Ils eussent mis

en évidence le fait que jamais le sol canadien n'a été secoué de pareille façon. Le récit d'un contemporain, que je reproduis textuellement, en est la preuve.

"Le 5e jour de février 1663, entre les cinq ou six heures du soir, il arriva un tremblement de terre dans le Canada, en deux cents lieues de longueur sur cent lieues de largeur, qui fut si prodigieux, que des montagnes entières abimèrent, des Lacs et des Rivières disparurent, et d'autres changèrent de lit. Dans les forêts il semblait qu'il y eût un combat entre les arbres qui se heurtaient ensemble; et non seulement leurs branches, mais même on eût dit que les troncs se détachaient de leurs places, pour sauter les uns sur les autres avec un fracas et un bouleversement étrange. On voyait dix ou douze arpent de forêts sauter en l'air, et retomber comme dans un abîme si profond, que les arbres paraissaient enfoncés bien avant dans la terre, jusqu'à la cime. Entre d'autres lieux les arbres tombaient renversés, les branches en bas, qui allaient prendre la place des racines. De sorte qu'il n'y paraissait plus qu'une forêt de troncs. Dans les villes de Québec, des Trois-Rivières et de Montréal, on voyait les murailles se balancer et toutes les pierres se remuer, comme si elles se fussent détachées les unes des autres; les toits semblaient se courber en bas d'un côté, puis se renverser de l'autre; les cloches sonnaient d'elles-mêmes; les poutres, les solivages et les planchers s'ouvraient, la terre s'ébranlait horriblement, et agitait les pieux des palissades d'une façon qui serait incroyable, si on ne l'avait vu en divers endroits: les cheminées et le haut des logis pliaient comme des branches d'arbres agitées de vents, et partout on croyait que la terre allait s'entr'ouvrir et que tout allait s'abîmer.

"Ce tremblement de terre dans sa première secousse, qui fut la plus violente, ne dura qu'environ une demi-heure, et depuis il y eut quelques autres reprises; mais toutes ces agitations durèrent environ peut-être cinq à six mois, ayant encore été sensibles en quelques lieux dans le mois d'août".

Tel est le récit authentique du principal tremblement de terre de 1663. Il démontre clairement qu'il n'a pas été un banal frisson du sol, qu'il mérite plus qu'une mention de deux lignes, et qu'un professeur avisé ne manque pas de le mettre sous les yeux de ses élèves. Autrement, ils vivront sous la fausse impression que les manuels ont signalé une insignifiante trépidation de quelques secondes, méritant cet honneur moins que le tremblement de terre de 1870, qui secoua si rudement le comté de Charlevoix et en particulier, la Baie St-Paul et les Eboulements.

Il appert de plus que le pluriel du titre s'impose puisque des secousses sismiques, moins violentes que la première mais intermittentes se succédèrent du commencement de février au commencement d'août. Les mondains et les pêcheurs comprirent ce solennel avertissement, et sans faire pénitence au même degré que les Ninivites, ils se rapprochèrent de Dieu. La panique causée par cette série de secousses sismiques fut presque générale, car si le sismographe ne devait sortir des limbes que deux siècles plus tard. Je dis "presque", puisqu'une moniale de l'Hôtel-Dieu de Québec en avait eu le pressentiment, comme elle l'avait immédiatement déclaré à son directeur spirituel. La page suivante de son Journal en est la preuve.

"Le cinq février ayant offert mes dévotions pour les âmes qui sont en péché mortel, je priai les premiers Martyrs

du Japon de la Compagnie de Jésus, dont on faisait la Fête, d'en faire eux-mêmes l'application, selon qu'il serait plus à la gloire de Dieu. J'eus pour lors un pressentiment assez considérable et comme une assurance infailible que Dieu était prêt de punir les païens pour les péchés qui s'y commettaient, surtout pour le mépris qu'on faisait de l'Eglise. Il me sembla pour lors que Dieu était beaucoup irrité. Je ne pus m'empêcher de souhaiter ce châtement quel qu'il fût; car je n'eus pour lors aucune idée de ce que ce pouvait être. Le soir, au même instant qu'un tremblement de terre commençait, je vis en esprit quatre démons qui occupaient les quatre coins des terres voisines et les secouaient fortement, comme voulant tout renverser; et sans doute ils l'auraient fait, si une puissance supérieure, qui donnait comme le branle à tout, n'eût mis obstacle à leur volonté; ensuite les démons me dirent qu'ils feraient leur possible pour continuer ce renversement; qu'il y avait bien du monde effrayé, et que la peu les faisait recourir à Dieu et penser à leur conscience; mais qu'ils feraient bien en sorte que cela ne leur servirait de guère".

"Depuis ce tremblement de terre, je suis toutes les nuits comme percluse et dans l'impuissance de me pouvoir remuer le moins du monde. Cela a duré plus de quinze jours".

Il me plaît de noter immédiatement que cette vision n'est pas un article de foi, malgré ses motifs de crédibilité.

Chanoine D. Gosselin

Collaboration de Gilles Proulx Archiviste au Séminaire de Nicolet.

Cette nouvelle formule de convaincre les organismes intéressés et les industries de transformation du bien-fondé de leur participation à un tel événement permettrait à la population de mieux connaître les producteurs, leurs produits et les apprécier davantage.

Est-ce que ces bouleversements qui découleront certainement de ce 25e Salon international de l'agriculture et de l'alimentation seront perçus comme une évolution du monde agricole et de la société de consommation d'aujourd'hui?

Rita Dolan Caron.

Un peu d'histoire

Pour rappeler le 23e anniversaire de l'Eboule de Nicolet, nous avons pensé, vous reproduire cette poésie d'Adolphe Poisson (1849-1922).

QUI EST ADOLPHE POISSON?

M. Adolphe Poisson est né à Gentilly, le 14 mars 1849. Etudiant au Séminaire de Nicolet en 1867. Il fut admis au Barreau en 1873. Il est registrateur à Arthabaska-ville. Il a publié deux volumes de poésies: Chants canadiens, 1880, Heures perdues, 1894.

Extrait de la poésie canadienne-française, abbé Albert Dandurand,

"Pour Adolphe Poisson, l'enfance, l'amour, les moeurs humaines, la nature, la patrie et ses propres relations sociales et familiales sont les principales sources d'inspiration. Son art est d'une aisance un peu négligée et terne, mais d'une élégance polie et noble. Sa pensée se pénètre d'un lyrisme tendre et gracieux, toutefois sans profondeur ni vigueur".

Collaboration de Gilles Proulx, archiviste au Séminaire de Nicolet.

LE NICOLET

L'humble Nicolet, qui descend
A travers vallons et collines,
Va mêler ses eaux cristallines
Aux vagues du fleuve puissant.

Sur la croupe de ses falaises
Penchant sur lui leurs verts rameaux
Se dressent les pins les ormeaux,
Les mélancoliques mélèzes.

Comme tout cours d'eau bien noté,
Il a ses îles, ses presqu'îles,
Qu'il lèche de ses flots tranquilles,
Durant les tièdes nuits d'été.

Après avoir, torrent qui gronde,
Du roc moussu rongé le flanc
Ou baisé, paresseux et lent,
La rive où naît la moisson blonde

Après avoir du ciel profond
Réflété les lueurs stellaires
Et des blancheurs crépusculaires
Argenté son flot vagabond

Après avoir, dans ses eaux calmes,
Réfléchi plus de dix clochers
Et vu de lourds sapins penchés
Pour plonger dans l'onde leurs palmes

Après avoir, dans un détour
Surpris quelque robuste fille
Mêlant à l'onde qui babille
Sa première larme d'amour

Après avoir dans la ravine,
De son limon nourri le lin,
Il fait mouvoir du vieux moulin
La bruyante et lourde turbine

Il va se perdre en murmurant
Dans les eaux vertes du grand fleuve
Et croit que lui seul il abreuve
L'immense soif du St-Laurent.

Le géant demeure impassible
Il n'a pas le moindre reflux
Que lui fait cette onde de plus?
Une goutte à peine visible!

Le Nicolet pourrait tarir,
Porter ailleurs dans sa colère
Le tribut de son onde claire;
Il pourrait vers le Sud courir:

Le fleuve poursuivrait sa course,
Sans même soupçonner jamais
Que le Nicolet, désormais,
A déplacé son humble source!

Adolphe Poisson.

le courrier
sud

3255 MARIE-VICTORIN

NICOLET - 293-4551

Courrier de la troisième classe
No. d'enregistrement: 1443

EDITEUR:

GUY ROULEAU

Directeur général

Jean Provencher

Rédacteur en chef

Rita Dolan Caron

Directeur de la production

Gilles Brault

Conseillers publicitaires

Jean Blanchette

Daniel Dubuc

Imprimé par

l'Imprimerie d'Arthabaska

ABONNEMENT:

CANADA: \$15. (1 AN)

EXTERIEUR: \$20. (1 AN)

LA COPIE: 30¢

MEMBRE DES

HEBDOS DE LANGUE FRANÇAISE

DU CANADA

Dépot légal: Bibliothèque nationale du

Québec

Enregistrement No 1443, Courrier de 3e

classe, Nicolet.

Le journal ne se tient pas responsable des arti-

cles d'opinion signés. Tous droits réservés sur

la reproduction des annonces et nouvelles.

TOU LE MONDE LE SAIT...

Par
Rita Dolan Caron



"WABO" A ST-CELESTIN

Le comité de liturgie de St-Célestin invite toute la population et les paroisses environnantes à se rendre dimanche soir à 7h30 p.m. à l'église de St-Célestin. L'acteur "Wabo" dans le programme Séraphin, M. Guy Provencher, racontera son témoignage de conversion chrétienne. A ne pas manquer...

USINE D'EAU LOURDE

Le maire Maurice Richard de la Ville de Bécancour nous est revenu de la Nouvelle-Ecosse enchanté de son voyage, surtout de sa visite à l'usine d'eau lourde de de Glace Bay. Selon le maire Richard, l'impact économique de cette usine d'eau lourde, serait le même qu'à Laprade. Cette visite qui a permis au maire de rencontrer les gens du milieu, servira d'argument pour sa rencontre éventuelle avec le gouvernement fédéral qui devra réajuster son tir pour ce qui a trait au budget de Laprade à Bécancour. Au point de vue sécurité, le maire Richard a pu vérifier sur place que ce qu'on nous avait annoncé comme possibilité de mesures sécuritaires ici à Laprade, c'était vrai dans les faits. On les utilise vraiment à Glace Bay et même au surplus on a des mesures de sécurité à Glace Bay qu'on ne nous avait jamais mentionnées ici à Gentilly. C'est de la sécurité par-dessus la sécurité. On constate que toutes ces mesures sont vraiment applicables et appliquées actuellement à Glace Bay.

NOEL DU PAUVRE

A la suite du lancement officiel du Noël du Pauvre, on s'interroge à savoir, qui va animer cette émission? Espérons que ce sera des animateurs de la région que l'on connaît bien!

CREUSAGE DE FOSSE

Le commissaire Michel Dubois de la Régionale Provencher a proposé que le ministère des Transports soit autorisé à creuser le fossé longeant la route 49, et de plus, lui permettre de dévier l'eau par le creusage d'un nouveau fossé reliant celui du chemin vers la coulée à l'arrière du terrain de l'école polyvalente Les Seigneuries.

DE PIE IX A PAUL VI

Ne manquez pas d'écouter une série de 8 émissions les mardis à CBF-FM 100, le titre: Les papes et le monde moderne. Cette émission débutait mardi le 7 novembre à 17 heures. Le 14 novembre, on parlera de Léon XIII et l'honneur de la famille (1878-1903). Le 21 novembre Pie X (1903-1914). Les textes sont signés Claude Godin. C'est une réalisation de Roger Citerne.

suite à la page 8

MALADIES DU REIN

Une campagne de souscription est présentement en cours pour recueillir des fonds pour la Fondation canadienne des maladies du rein, section région 04 Mauricie, Bois-Francs, Drummondville. Cette campagne dont le thème est: "Arbre de Vie", sera sous la présidence d'honneur du maire de Trois-Rivières, M. Gilles Beau-doin. Soyez généreux...

LES FEES ONT SOIF

Le théâtre du Nouveau-Monde présente à compter du 10 novembre, une création québécoise de Denise Boucher "Les fées ont soif". Mise en scène de Jean-Luc Bastien avec Louissette Dussault, Michèle Magny et Sophie Clément. Pour de plus amples informations, tél: (514) 932-3137.

JOLIETTE

A la Galerie Six, au musée d'art de Joliette, du 16 novembre au 10 décembre, l'artiste Rita Scalabrini exposera des huiles sur toiles. Cette exposition est organisée en collaboration avec la direction des musées privés et centres d'exposition du ministère des Affaires culturelles du Québec. Pour de plus amples renseignements, tél: (514) 756-0311

STE-ANGELE DE LAVAL

Un whist annuel de l'Afés de Ste-Angèle de Laval aura lieu dimanche le 19 novembre à 7h30 p.m. à l'École Centrale. De nombreux prix seront offerts. Bienvenue à tous.

SOIREE HOMMAGE

Une soirée hommage au poète C.F. Ramuz aura lieu au salon de la bibliothèque de l'Université du Québec Trois-Rivières (pavillon Albert-Tessier) mardi le 14 novembre à 20h30. M. Hans Baugartner, consul général de Suisse, présidera cette soirée qui est placée sous le haut patronage de l'honorable Jacques-Yvan Morin, ministre de l'Éducation.

NICOLET

L'Hôpital du Christ-Roi de Nicolet organise une exposition artisanale qui se tiendra dans le hall d'entrée de l'hôpital du 23 au 27 novembre 1978.

L'ACCUEIL FEMININ

Le souper du mois de novembre aura lieu le 15, à 7h. au Le Baron à Trois-Rivières. M. Abdon de la Véga attaché commercial de la Maison Grand Marnier sera l'invité d'honneur. Il y aura un mini-défilé de mode de la Maison Caprice-Diamond. C'est un rendez-vous pour tous les membres de l'Accueil féminin.

A ST-LEONARD D'ASTON

La Chambre de Commerce de St-Léonard d'Aston est très active et dynamique. Tout récemment, elle recevait un conférencier de Trois-Rivières. Cet organisme qui est dirigé par M. Omer Doucet, président, compte actuellement plusieurs membres. Les autres membres de l'exécutif sont: M. Louis Hébert, 1er vice-prés., Pierre Grégoire, 2e vice-prés., Robert Dionne, sec., Jean-Louis Comeau, 2e sec., André Dubé, Achille Gaudet, Pierre-Aimé Vincent, Réal Bourassa, Gilles Labarre et Raymond Allard, Wilfrid Chavanel, Raymond Cyrenne, directeurs. Nos félicitations et bon succès dans votre travail.

DENEIGEMENT A MAN-SEAU

Après avoir pris connaissance des soumissions reçues pour le déneigement de la cour d'école à Manseau, il est proposé par le commissaire Marcel Paradis de la commission scolaire Les Becquets de retenir la soumission de M. Rock Hébert au prix de \$570.

TAXES SCOLAIRES

Le directeur des services financiers de la commission scolaire Les Becquets a informé les commissaires qu'après une semaine de perception, la commission a reçu 16% des taxes.

BAISSE DE LA CLIEN-TELE

Le directeur-général de la commission scolaire Les Becquets a remis aux commissaires, le tableau des inscriptions au 30 septembre 1978. Les inscriptions se chiffrent à 822 élèves comparativement à 886 en 1977-78. La commission subit ainsi une baisse de 8% de sa clientèle. Les inscriptions sont réparties comme suit: Ste-Erancis: 204, Parisville, 82, St-Pierre, 152, Ste-Cécile, 113, Ste-Sophie, 143, Manseau 128.

ARENA A ST-PIERRE

Le commissaire Rosaire Tousignant, a transmis une lettre de M. Gérard Demers, résident de St-Pierre-les-Becquets, dans laquelle il sollicite l'appui de la commission pour un projet de construction d'une arena sur le terrain de la polyvalente Les Seigneuries. D'un commun accord, les membres du conseil de la commission scolaire Les Becquets seraient enclins à appuyer un projet émanant d'un comité plutôt que d'un individu sans pour autant discréditer le projet en lui-même.

\$7500 A ST-GUILLAUME

Le député Yvon Pinard du comté de Drummond est heureux d'annoncer que la Cie Ebénisterie St-Guillaume a accepté une offre de subvention au développement de \$7 500 du ministère de l'Expansion économique régionale. Cette subvention permet l'implantation d'un établissement de fabrication d'ensemble de mobiliers de style québécois. Cette offre représente 25% du coût d'immobilisation approuvé estimé à \$35,000. Ce projet devrait amener la création de 3 nouveaux emplois.

DESCHAILLONS

Jeudi dernier avait lieu à Deschaillons, la levée de la première "pelletée de terre" marquant l'inauguration de la construction de la nouvelle école de Deschaillons. C'est en présence de plusieurs invités d'honneur que s'est déroulé cet événement.

NICOLET

Le club de l'Age d'or de Nicolet inc., vous invite à un souper canadien qui sera servi au Centre catholique de Nicolet, samedi le 18 novembre à 6h. p.m., suivi d'une soirée dansante. Tirage de plusieurs prix de présence.

CHAUFFAGE AU BOIS

La Société centrale d'hypothèques et de logement vient de publier une brochure intitulée "Le chauffage au bois en toute sécurité". Cette brochure décrit les risques du chauffage au bois et les précautions à prendre avant d'installer un poêle ou une fournaise afin d'éviter ces risques. Pour obtenir un exemplaire de cette brochure, il suffit d'en faire la demande au bureau de la S.C.H.L. de votre région.

STE-PERPETUE

Bien sûr, nous savons tous, que si vous voulez bien manger, rendez-vous à la salle Fleur de Lys à Ste-Perpétue. Nicole (chef-cuisinier) connaît très bien son métier, croyez-moi. Avec leur salle nouvellement aménagée et leur bonne cuisine, Pierre Dupuis a tout ce qu'il faut pour attirer les gourmets de la région. Les membres de l'Association des hôteliers de Nicolet-Yamaska inc., en savent quelque chose!

UN SENTIER PEDESTRE

A Nicolet, on envisage la possibilité d'ouvrir aux piétons, un sentier à travers les bois à l'arrière du Motel des Acadiens. Il s'agit en l'occurrence de la piste de ski de fond d'hiver. Pourquoi ne servirait-elle pas l'été et l'automne? C'est la question que s'est posée un des promoteurs de cette magnifique piste, M. Lionel Duguay. Un autre centre d'intérêt touristique vient peut-être malgré nous, de se tailler une place à Nicolet. Bravo aux organisateurs bénévoles. Si on vous demande de les aider, n'hésitez pas à le faire, chacun de nous y trouvera son profit à la fin.

BAVAROISE A NICOLET

Les Optimistes invitent les gens de Nicolet et des environs à venir fêter la Ste-Catherine avec eux, samedi le 25 novembre prochain. Gaëtan Ravari et son orchestre sauront, par leur musique bavaroise, vous faire passer une soirée époustouflante. C'est un agréable rendez-vous qu'il faudra mettre à votre agenda comme suit: Bavaroise - Gaëtan Ravari - musique disco aux intermissions - samedi le 25 novembre - 8h30 - Centre catholique de Nicolet - à ne pas manquer.

RELOCALISATION DE L'HOTEL DE VILLE

On sait que le Conseil de Ville de Bécancour a reçu une lettre l'avisant d'avoir à quitter les lieux à la fin de juin. Le maire Maurice Richard nous a déclaré qu'actuellement, le conseil étudie la possibilité d'acheter un immeuble pour relocaliser les bureaux de l'Hôtel de Ville. D'ici un mois, une décision sera prise à cet effet. Par ailleurs, il est certain que l'Hôtel de Ville ne sera pas installé à Ste-Angèle de Laval mais bien au centre de la ville de Bécancour.



ST-GREGOIRE
REAL BERGERON
223-2368

ST-WENCESLAS
HENRI DESAULNIERS
224-7587

FORTIERVILLE
BELANGER & MEUNIER
ENR.
287-4544

GENTILLY
JEAN-MARIE SEVIGNY
298-2822

MANSEAU
RAYMOND MINOT
356-2265

BÉCANCOUR
REAL MAILHOT
294-2592

DESCHAILLONS
OMER NEAULT
292-2717

NICOLET
ROBERT ALLARD
293-5501

PIERREVILLE
EPICERIE TRAVERSY
ENR.
568-3515

PRÉCIEUX-SANG
JEAN BEAUMIER
294-9901

ST-CELESTIN
RENE ST-ONGE
229-3644

STE-EULALIE
GUY CLOUTIER
225-4570

STE-GERTRUDE
CLAUDE BARIL
297-2819

ST-LEONARD
PAUL HEBERT
399-2358

STE-MARIE
JEAN-GUY LAVIGNE
283-2992

ST-WENCESLAS
CLAUDE CONSTANT
224-7792



un ami personnel

FAIT TOUTE LA DIFFERENCE DES PRIX

Nous nous réservons le droit de limiter les quantités et de corriger les prix incorrects résultant d'une erreur d'impression.

Les viandes fraîches sont disponibles uniquement dans les magasins qui opèrent un département complet de charcuterie.



Prix en vigueur jusqu'au 18 novembre 1978

Jus de tomates HEINZ
Bte 48 on.
.69

PALERON DE PORC FUMÉ DANS LE COTON	1.29 lv.
RÔTI DE PORC DANS L'ÉPAULE	1.19 lv.
RÔTI DE PORC DANS LE SOC	1.29 lv.
BACON SCHNEIDER Pqt 1 lb.	1.79 lv.
SMOKED MEAT COORSH 4x2 on.	1.79
ROULÉ DE SALAMI COORSH 10 on.	1.45
SAUCISSE FUMÉE TOUT BOEUF Pqt 1 lb.	1.39

Produits surgelés

PATATES FRITES rég. MC CAIN (frisées ou juliennes) Cello 2 lbs.	.69
GÂTEAUX AU CHOCOLAT MC CAIN (chocolat, vanille, marbré) Cont. 18 on.	1.49
FILET DE GOBERGE HIGH LINER Pqt 1 lb.	1.19

Fromage tranché ind. GRAD
Pqt 8 on.
.83

Détergent vaisselle MIR
Pqt 2x750 ml.
1.09

PATATES
CULTURE DU QUÉBEC CANADA NO 1 sac 20 lbs
1.19

RAISIN VERT
ELMERIA DE CALIFORNIE
.89 lv.

Nettoyeur liquide GRAD
Btle 32 on.
.89

POMMES MC INTOSH
QUÉBEC QUALITÉ DE FANTAISIE cello 5 lb.
.99

CHOUX VERTS
QUÉBEC CANADA NO 1
.10 lv.

Mouchoirs KLEENEX
Bte 200's
.59

CHÂMPIGNONS MORCEAUX SLACK Bte 10 on.	.77	SARDINES À L'HUILE BRUNSWICK Bte	.29	GÉLATINE KNOX Pqt 4 env.	.59
BOVRIL CORDIAL (boeuf, poulet) Bte 8 on.	1.59	FÈVES AU LARD PURITAN Jarre 15 on.	.63	SERV. MINI STAYFREE Bte 30's	1.99
COCKTAIL DE FRUITS DEL MONTE Bte 28 on.	.89	THÉ RED ROSE O.P. (papier) Bte 60's	1.79	JUS D'ORANGE PUR KRAFT Cont. 64 on.	1.79
MACÉDOINE LA FERLANDIÈRE Bte 10 on.	.39	FÈVES GERMÉES MONTREAL Bte 28 on.	.55	BROSSE À DENTS PEPSODENT rég. adulte Unité	.49
SAUMON RED ROSE KETA Bte 1 lb.	1.89	SAUCE CHINOISE MONTREAL Bte 5 on.	.43	BISCUITS MINCES aux légumes CHRISTIE Bte 250 gr.	.79
FARINE ROBIN HOOD Sac 10 kg	4.49	Beefaroni CHEF BOY-AR-DEE Bte 15 on.	.63	MELI-MELO CHRISTIE Cello 200 gr.	.75
GRUAU ROBIN HOOD rapide Bte 1.35 kg	1.13	BEURRE DE CARAMEL GRENACHE Cont. 907 gr.	1.19	TIRE STE-CATHERINE DAVID Cello 450 gr.	1.09
GRUAU ROBIN HOOD instantané Bte 1.25 kg	1.13	LAIT INSTANTANÉ CRINO Bte 3 lbs.	3.89	PATATES CHIPS DULAC Barbecue Cello 225 gr.	.89
MARGARINE PARKAY molle KRAFT Cont. 1 lb.	.85	MILK MATE chocolat Cont. 20 on.	1.39		

Biscuits Ritz CHRISTIE
Bte 8 on.
.59

Moutarde CONDOR
Cont. 16 on.
.49

Marinades sucrées HABITANT
Pot 24 on.
.99

Café moulu MAXWELL HOUSE
Sac 1 lb.
2.99

Tire Ste-Catherine DAVID
Cello 250 gr.
.59

Tout le monde le sait

(suite de la page 4)

BON CONSEIL

C'est dimanche prochain à 2 heures qu'aura lieu l'inauguration de l'hôtel de ville, de la caserne et de la station de pompage de Notre-Dame du Bon Conseil. Toute la population est cordialement invitée à cette inauguration.

A ST-LEONARD D'ASTON

Les dames de l'Afées de St-Léonard d'Aston tiennent à remercier les nombreux commanditaires de leur partie de cartes du 5 novembre dernier. A tous ceux qui ont collaboré de près ou de loin à l'organisation de cette soirée, nous leur adressons un merci reconnaissant. Grâce à la bonne volonté et au dévouement de vous tous, ce fut un franc succès.

ST-WENCESLAS

Le cercle des Fermières de St-Wenceslas tient à remercier les gens qui ont assisté à la soirée qui a eu lieu le 4 novembre dernier à la salle Reine des Erables. Grâce à eux, la soirée fut un succès. Les gagnants sont: Madeleine Hébert de St-Léonard, Mme Marthe Délisle de Daveluyville, Mme Larrivée de Daveluyville, Brigitte Laroche, Mme Lise Mathieu et Mme Pierre Cyrenne.

CLUB D'ASTON

C'est vendredi soir, le 24 novembre, que seront décernés les lauréats du C.A.B. d'Aston. En effet, nous saurons qui a le meilleur taux de conception dans son troupeau, qui a la meilleure moyenne et qui a la meilleure vache. C'est à suivre.

TROISIEME ALBUM

Jean Lapointe a préparé un troisième album intitulé: "Chante-la ta chanson"... même la pluie joue une symphonie, "dis-moi pourquoi tu s'rais triste aujourd'hui". Dix chansons écrites pour la plupart avec l'habi-

tuelle et merveilleuse collaboration de Marcel Lefebvre. Les surprises de cet album sont les chansons écrites pour les petits et les grands qui aiment la douce et parfois naïve poésie d'un bien grand enfant.

ACTIVITES POUR TOUS

Le Service d'activités étudiantes de la polyvalente Jean-Nicolet est heureux de présenter le 16 novembre prochain, un spectacle d'hypnotisme "Lucifer". Ce spectacle est offert à toute la population et débutera à 8 heures p.m. à l'auditorium. De plus, le 19 novembre, on présentera pour toute la famille un film de Walt Disney "coccinelle en safari". Il serait bon de réserver vos places à l'avance. Pour plus de renseignements, téléphonez à 293-5821.

NOUVEAU PRESIDENT

Saviez-vous qu'Hector Rivard, agronome, vient d'être élu président du F.N.A. (club social du ministère de l'Agriculture de Nicolet). M. Roger Chicoine, agronome, l'assistera comme vice-président et Mme Georgette Asselin en sera la secrétaire. Bon succès aux nouveaux élus.

GENTILLY SCOU-GUI

Saviez-vous que André et Rosaire Champoux, fils de Jean-Noël, anciennement de Bécancour, ont un garage à Champlain. Ils ont parait-il, une nouvelle spécialité: l'antirouille. Ils vous attendent, allez les voir...

GENTILLY

Le Club de l'Age d'or organise sa soirée mensuelle (danse) le 18 novembre prochain à la salle paroissiale. L'orchestre habituel fera les frais de la soirée. Bienvenue à tous.

CLSC DE LA REGION DU LAC ST-PIERRE

Une soirée d'information aura lieu au centre culturel de Pierreville, mardi le 20 novembre à 8 heures p.m. Cette réunion est organisée par le CRSSS 04 dans le but de discuter de l'implantation d'un CLSC dans la région du Lac St-Pierre. La population est cordialement invitée à venir rencontrer les représentants du CRSSS qui donneront des informations, concernant la raison d'être d'un CLSC et ce que sera le CLSC Lac-St-Pierre. De plus, il y aura formation d'un comité "avisé" qui devra représenter adéquatement le milieu. Les personnes choisies devront faire une recommandation au CRSSS concernant la localisation du futur CLSC. Ce comité devra aussi donner son avis concernant les programmes à être implantés. Il est donc très important pour la population couvrant ce territoire d'être présente. Occupez-vous de vos affaires, pendant qu'il est temps.

A ST-LEONARD D'ASTON

Le Club de l'Age d'or organise une soirée dansante le 18 novembre à l'école Tournesol à 8 heures p.m. Un orchestre fera les frais de la soirée. Bienvenue à tous.

INSCRIPTION

Le directeur des services éducatifs, M. Raymond Maillette, de la Régionale Provencher a présenté aux commissaires, le tableau des inscriptions au 30 septembre 1978. Ce document indique que les 3,362 élèves inscrits sont répartis comme suit: Ecole polyvalente Jean-Nicolet, 1450 élèves, école polyvalente St-Léonard, 1018 élèves, école polyvalente Les Seigneuries, 527 élèves, école Sacré-Coeur de Ste-Sophie, 256 élèves et école St-Edouard de Gentilly, 111 élèves.

AFEAS DE NICOLET

La prochaine réunion de l'Afées de Nicolet se tiendra à la polyvalente Jean-Nicolet, mercredi le 22 novembre. Toute la population est invitée à assister à cette importante réunion. Le sujet discuté sera annoncé dans notre prochaine édition. Les maris sont tout particulièrement invités à accompagner leurs épouses. C'est à suivre.

EXPO-VENTE

Les artisans Roger et Gilberte Gravel, du "Foyer du tissage", présentent une expo-vente de leurs travaux de tissage dans le hall d'entrée de l'Hôpital du Christ-Roi à Nicolet du 8 au 19 novembre inclusivement. Les heures d'ouverture sont de 13 heures à 21 heures à tous les jours.

DAVELUYVILLE

Un Salon du Livre se tiendra à l'école de l'Assomption à Daveluyville, mercredi le 22 novembre. Cette exposition sera ouverte au public de 3 heures trente à 10 heures. C'est une merveilleuse occasion de faire vos achats en livres et jouets éducatifs pour Noël. C'est une grande première. Venez en grand nombre.

A LA PORTEE DE LA MAIN

Une brochure bilingue décrivant les programmes et les services offerts par le gouvernement du Canada est maintenant disponible sur demande. Elle a pour titre "Le gouvernement du Canada à votre service". On y retrouve une brève description des programmes, des services ainsi que l'adresse où l'on peut communiquer pour obtenir des renseignements supplémentaires. Il suffit de vous adresser au Centre d'information sur l'unité canadienne, 151 rue Sparks, pièce 502 Ottawa (Ontario) K1A 0M5.

PRECIEUX-SANG

Le Club de l'Age d'or tenait sa réunion générale le 31 octobre dernier. A cette occasion, deux invités de la régionale ont entretenu les membres sur le bon fonctionnement d'un club. Il y a eu élection du nouveau conseil: M. Antonin Couture a été réélu président, M. Adrien Labarre vice-président. Les directeurs sont: Mme Jeanne Bergeron, Julien Parenteau, Marcel Paradis, Robert Pellerin; Mme Rachel Bergeron occupe le poste de secrétaire.

DESCHAILLONS

Deschailons possède déjà sa bibliothèque municipale qui est desservie par la bibliothèque centrale de prêts de la Mauricie. Celle-ci est située au 1739 Marie-Victorin (ancien Salon Liane) et est ouverte à tous les mercredis soir de 7 à 9 heures. On compte 2,600 volumes mis à la disposition de la population ainsi que disques, revues, films. Le service est gratuit pour tous les usagers.

LES RITALS

Français d'ascendance italienne par son père, François Cavanna a vécu toute son enfance dans la banlieue parisienne de Nogent-sur-Marne. Il se raconte tel qu'il se revoit enfant. Ses Ritals ne sont pas des mémoires, ni une biographie ni une prose écrite pour la postérité; c'est quelque chose de net, clair, spontané, comme le clin d'oeil d'un adulte. Il se raconte, comment il était avant d'être un homme. Un livre d'une grande tendresse. Ce livre de 277 pages et édité par Belfond.

suite à la page 7

INSTALLATION GRATUITE

SILENCIEUX AMORTISSEURS



SILENCIEUX S.M. MUFFLERS
LEON PELLERIN, Prop.

TEL.: 375-0995

FREINS GARANTIE A VIE

870 LAVERENDRYE TROIS-RIVIERES



CHIROPRACTICIEN
PIERRE R. GIROUX
NICOLET

Tél.: 293-2676
378-2604

HUILE A MOTEUR
VENTE en GROS et DETAIL
(CAISSES, GALLONS, BARILS)

Nous avons en magasin les huiles
ESSO — COOP — R.D. — VALVOLINE



ANTIGEL LAURENTIDE & R.D.
ANTIGEL LAVE-VITRE
LAURENTIDE & R.D.

**HUILE A MOTEUR,
HUILE A TRANSMISSION AUTOMATIQUE,
HUILE A DIFFERENTIEL, HUILE A CARROSSERIE,
HUILE A CHAINE, HUILE A MOTEUR 2 TEMPS
HUILE HYDRAULIQUE
GRAISSE (cartouche et à la livre)
ALCOOL DE BOIS, SOLVANT,
HUILE POUR POMPES A VIDE (vacuum).**

ATTENTION SPECIALE
GARAGISTE — CAMIONNEUR —
CULTIVATEUR — CONTRACTEUR

CLEMENT BELIVEAU
1390, route 161 (34)
ST-WENCESLAS, Cté Nicolet
Tél.: 224-7728

"GRATIS" TERRAINS

GRATIS

A 13 MILLES DE DRUMMONDVILLE
MAGNIFIQUES TERRAINS BOISES
15,000 PI. CA. ET PLUS
AVEC L'ACHAT D'UNE DE NOS
MAGNIFIQUES MAISONS USEES
OU MOBILES
QUANTITE LIMITEE

Nous assumons les frais d'appels

HATEZ-VOUS 1 (514) 649-1011
DEMANDEZ: M. SOUCY



13 milles

8 milles

1 mille

TERRAINS

Rang St-David

Face au Camp Naturaliste

SERVICE D'AUTOBUS SCOLAIRE, D'ELECTRICITE, DE TELEPHONE, DE CUEILLETTE DES ORDURES

TRES FACILE D'ACCES

Vers Montréal

Route 20 4 milles

Sortie St-Cyrille

Vers Québec

Drummondville

CONVOCAATION

M. Benoit St-Pierre, directeur-général de la Caisse d'établissement de Nicolet convoque tous ses membres à l'assemblée générale annuelle qui aura lieu mardi le 14 novembre à 20 heures à Notre-Dame du Bon Conseil, à l'hôtel 4 Saisons. Tous les membres de la Caisse d'établissement sont cordialement bienvenus à cette réunion.



LA CAISSE D'ETABLISSEMENT DE NICOLET

71 PLACE 21 MARS, NICOLET, 293-4465

Tout le monde le sait

(suite de la page 6)

AU LAC ST-PIERRE

Le commissaire Benoit St-Pierre de la commission scolaire du Lac St-Pierre a proposé lors de la dernière réunion l'acceptation du rapport des états financiers au 30 juin 1978, tel que préparé par les vérificateurs René De Cotret et Cie.

ECOLE MAURAUT

Après étude des soumissions pour la réparation de deux toitures et pour l'isolation du plafond (écoles Maurault et Curé-Brassard), le comité de la commission scolaire du Lac St-Pierre recommande d'accorder les contrats à Isolation Nicolet inc., pour un montant total de \$7,925. et aux Entreprises Arsenault pour un montant total de \$11,455.

DENEIGEMENT

Le conseiller Jean-Louis Charland a proposé lors de la dernière séance, du Conseil de Ville de Nicolet d'accorder le contrat de déneigement du stationnement de l'arena de Nicolet à Georges Biron pour la somme de \$875.00 La période s'étend du 1er novembre 1978 au 15 avril 1979.

GRATUITE

Le conseiller Jean-Louis Charland de la Ville de Nicolet a proposé d'accorder la gratuité au Comité de patin de vitesse pour les deux heures utilisées hebdomadairement à l'arena de Nicolet.

TRANSPORT

Le conseiller Claire St-Pierre de la Ville de Nicolet a proposé l'autorisation d'un montant de \$210.00 à Marcel Béliveau pour du transport de terre végétale dans le parc Arboretum.

MAIRE-SUPPLÉANT

Le conseiller Luc Jacques de la Ville de Nicolet a proposé que le conseiller Jean-Louis Charland soit nommé maire-suppléant pour les quatre prochains mois.

SUBVENTIONS

Le député Serge Fontaine, du comté de Nicolet-Yamaska est heureux de nous annoncer les subventions accordées par le gouvernement à son comté. Il s'agit d'une subvention de \$161,000. à la Corporation de sucre d'érable de Plessisville inc., dans le cadre du programme spécial d'aide à l'installation de systèmes Sysvac dans les érablières. De \$25,000. à la Société des festivals populaires du Québec. De \$25,000 en supplément pour porter à \$194,846 le coût des travaux d'amélioration des rivières Sauvage et Blanche, dans les comtés de Nicolet et Lotbinière. De \$133,500 de subvention additionnelle à la Corporation du village d'Annville, pour porter à \$815,385 la subvention totale pour fins d'aqueduc et d'égoûts payable en dix versements annuels. De \$139,000.00 pour travaux de bordures de béton de ciment et de préparation et revêtement en béton bitumineux sur le chemin rang St-Antoine, dans la municipalité de St-Gérard de Majella, paroisse.

CONSEIL CENTRAL DES OEUVRES

Le conseiller Claire St-Pierre de la Ville de Nicolet a proposé l'autorisation d'un montant de \$10.00 au Conseil central des oeuvres du diocèse de Nicolet pour son organisme Caritas.

CANADA TRAVAIL

Le député Yvon Pinard, du comté de Drummond, annonce que des projets Canada-Travail viennent d'être approuvés par le ministre de l'Emploi et Immigration. Cette deuxième tranche totalise un montant de \$200,007 réparti sur 11 projets et permet la création de 36 nouveaux emplois. Me Pinard rappelle qu'un montant de \$566,872 a été accepté lors de la première tranche ce qui porte à \$766,879 le montant des crédits affectés jusqu'à maintenant dans le comté de Drummond. Ce qui totalise la création de 143 emplois.

Le Coin du Tapis

LA OU NAIT LA BEAUTÉ DE VOS PLANCHERS

André Lauzière

Inc.

17.525 BOUL. DES ACADIENS ST-GREGOIRE 223-2100

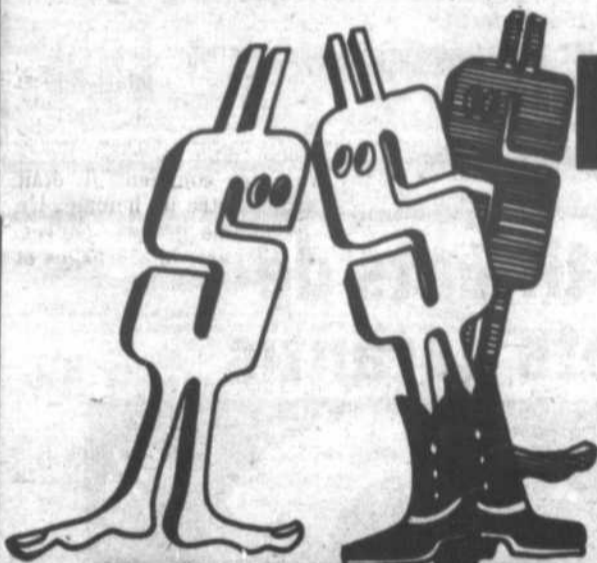

Ne vous faites plus avoir!

SACHEZ METTRE LE PIED DANS LE BON MAGASIN!



Chez Expansol, vous n'aurez pas le sous-tapis et la pose gratuite, mais votre facture sera équivalente ou inférieure à celle de tout autre marchand.

Avec Expansol, découvrez un véritable spécialiste en couvre-plancher. Expansol, le plus gros pouvoir d'achat en couvre-plancher au Québec.

Elle s'en vient bientôt notre vente anniversaire

ERRATUM

Dans notre annonce parue le 7 novembre, dans le Courrier Sud, il aurait fallu lire:

"VISITEZ NOTRE DEPARTEMENT DE VETEMENTS SPORT AU SOUS-SOL".

mg Bisson inc.

361, des Forges
Trois-Rivières, tél.: 379-0850

Le juge Germain Jutras

au club Richelieu de Nicolet



Le juge Germain Jutras de Drummondville était le conférencier invité au club Ri-

chelieu de Nicolet. A ses côtés, nous reconnaissons M.

Guy Hamel, président de cet organisme.

RADIO SHACK
BIENTOT OUVERT
A NICOLET
130 Louis Fréchette
Nicolet



UN
WEEK-END
MEMORABLE
AU
LE BARON
TROIS-RIVIERES

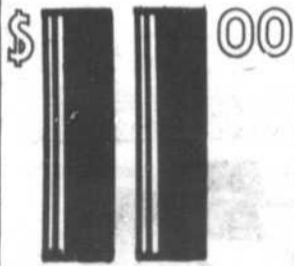

par personne
par nuit
deux personnes
par chambre

POUR
RESERVATIONS

1-819-379-3232



CP Hôtels

[RDC] Mercredi soir dernier, lors de leur souper hebdomadaire, les membres du club Richelieu recevaient comme conférencier l'honorable juge Germain Jutras de Drummondville. Il est à souligner qu'il est actuellement le plus jeune juge au Canada.

Le conférencier s'est dit confiant que si on informe la population sur le fonctionnement de l'appareil judiciaire, si compliqué soit-il, nécessairement les gouvernements vont en arriver à une entente afin de clarifier certains points. C'est un véritable labyrinthe, dit-il, qui a pour conséquence que trop souvent les justiciables qui s'adressent aux tribunaux pour trouver des solutions à leur problème se voient entraîner dans des tas de procédures et des querelles de juridiction qui débordent parfois du problème pour lequel ils se sont adressés à la justice. Si les juridictions étaient mieux définies, nous aurions une meilleure administration de la justice.

LES PROBLEMES RELÈVENT DE NOTRE CONSTITUTION DE 1867

Le juge Jutras a affirmé que la majorité des problèmes de juridiction découlent de notre Constitution de 1867. Suivant cette dernière, l'administration de la justice relève des provinces mais par contre, il y a aussi des

tribunaux prévus dans la Constitution qui eux relèvent du fédéral. Les problèmes qui en résultent sont très graves. En voici un par exemple: au cours d'une séparation ou d'un divorce, la cause est entendue par un juge de la Cour supérieure, nommé par le gouvernement fédéral. Ce juge doit trancher à qui revient la garde des enfants. Vous avez par contre le tribunal de la Jeunesse dont la nomination des juges relève du gouvernement provincial et qui peut être appelé lui, à rendre un jugement concernant les mêmes enfants et il préférera les placer en foyer nourricier. Alors, continue le juge Jutras, c'est ainsi que la coordination entre les tribunaux est difficile.

TRANSFERT DES POUVOIRS

Selon le juge Jutras, il existe encore beaucoup d'autres problèmes de juridiction. M. Trudeau dans ses tentatives de réforme de la Constitution a dit qu'il était nécessaire de trouver une solution à ces problèmes. Tout cela fait partie du litige fédéral-provincial et la solution aux problèmes, dit le juge Jutras, je pense bien que nous l'obtiendrons quand les deux niveaux de gouvernement auront des juridictions plus clarifiées et ce, par transfert de pouvoirs d'un gouvernement à l'autre.

336.3414

SERVICE LAMPRON inc.

RADIO · TELEVISION · ANTENNE · APPAREIL MÉNAGER ·

YVON LAMPRON, PRÉSIDENT

REPARATION DE TOUTES MARQUES

SERVICE APRES VENTE

REPARATION

DE TOUTES MARQUES: Radio, T.V., antenne, poêle, réfrigérateur, laveuse, sècheuse, lave-vaisselle, congélateur, etc.

VENTE

appareil ménager seconde main, tour, antenne, radio d'auto, pièces de toutes sortes au comptoir.

PROVENCHER, PROVENCHER & NEAULT

Avocats-Procureurs

Jour: Bureau
42, Boul. Carignan
Victoriaville
758-0529

Plessisville
362-2091

Certificats de dépôts garantis

10%

Période: 2 ans

INTERETS PAYABLES SEMI-ANNUELLEMENT

DEPOT MINIMUM: \$1,000.

NOUS OFFRONS D'AUTRES TERMES
A DES CONDITIONS INTERESSANTES

Les taux sont sujets à changement sans préavis
Renseignez-vous auprès de:

La Caisse d'entraide économique de Nicolet

170, ST-JEAN-BAPTISTE, NICOLET, P.Q.

TEL.: 293-4515

Institution inscrite à la Régie de l'Assurance-Dépôts du Québec

L'ENTRAIDE ECONOMIQUE

CA FAIT QUE

Par
Jean Provencher



SUR LE VIF

Carnaval de Gentilly

Ce sera tout un départ, samedi le 18 novembre pour le 10^e carnaval de Gentilly. En effet, jeunes et moins jeunes sont cordialement invités à une compétition amicale! La chasse au trésor. Un après-midi de plaisir à chercher des objets entre amis. La réunion des participants se tiendra à 12h30 à l'école. Si vous n'êtes pas certains de l'intérêt d'une chasse au trésor, parlez-en à ceux qui ont participé l'an dernier, ils s'en souviennent encore. Ca fait que... A samedi.

Et de St-Grégoire

Faudrait pas manquer vendredi soir prochain, au centre culturel de St-Grégoire, la présentation des duchesses du carnaval de St-Grégoire. Il y aura orchestre et permis de boisson. Signalons en passant que le carnaval de St-Grégoire se déroulera du 12 au 21 janvier. Ca fait que...

Votre dernière chance

Le président du St-Maurice Aéro-Club me signale qu'il ne reste que quelques billets pour le tirage de la fameuse voiture Lincoln Continental. En effet, M. François Caron de Nicolet me confirmait la semaine dernière, qu'il ne reste que quelques billets pour ce tirage du 2 décembre. A qui la chance? Vous pouvez peut-être encore obtenir votre billet (\$100.00) en téléphonant à 293-4417. Ca fait que... Il n'y a que 250 billets en circulation.

M. Fernand Pépin élu

A Baieville, comme dans bien des municipalités de la région, il y avait élection dimanche dernier. Et pour un poste de conseiller, M. Fernand Pépin a eu raison de son rival Guy Berthiaume par une majorité de 19 votes. Une chaude lutte qui a finalement donné raison à M. Fernand Pépin. Ca fait que...

Nos gagnants

Toujours pour la promotion des marchands de Nicolet, les gagnants de la semaine sont: Mme Thérèse Beaulieu et Mme E. Bouvette de Nicolet et Mme Raymond Rouleau de St-Grégoire. Félicitations à ces trois gagnantes de radios AM-FM. Ca fait que...

La dame de coeur chez Lauzière

En effet, la charmante Dame de Coeur rendait visite la semaine dernière à notre ami André Lauzière de St-Grégoire. Par ce fameux concours qui dure depuis quelques mois, M. et Mme Charles Ena Fleurent se sont mérité ce magnifique système de son en ayant participé à ce concours chez notre marchand Expansol. Sur la photo, nous voyons le grand patron du "Coin du Tapis", M. André Lauzière, remettant le prix à M. et Mme Charles-Ena Fleurent.



ISABELLE WIBAUT, Nicolet

"SUR LE VIF" est une gracieuseté de:

NICOLET TOYOTA

1353 Boul. Louis Fréchette

Nicolet

Tel: 293-2124



RESTAURANT **Le Petit Duc**

SPECIALITE
B.B.Q. (Rôtisserie)
Club, Spaghetti, Etc.

Livraison à domicile
prix spéciaux
au comptoir

1363 Boul. Louis Fréchette
Nicolet 293-2195

J'ai l'béguin pour

bibeau & bouchard

1305, boul. bécancour gentilly

shoener & cie ltée

10, rue georges pierreville



détersif pour lessive arctic power
boite 2.4 kg.

\$2.59

Concours
"GAGNEZ AEROGAIN"

4 billets d'avion CP Air plus \$1,000 d'argent de poche ont été partagés entre:

Mme Yvon Lévesque 75 de l'Eglise Kénogami et Mme V. La Bine 913 Lavoisier Arvida

lors du tirage du **3 NOVEMBRE**

Participez vous aussi, au concours "Gagnez Aerogain". Il reste encore 10 prix à gagner, comprenant chacun deux billets d'avion pour n'importe quelle destination desservie par CP Air, plus \$500. d'argent de poche.



couches extra-absorbantes baby scott
paquet 24's

\$2.19

biscuits soda

salés, provigo
boite 450 gr. **59c**

bonbons

assortis, provigo
cello 250 ml. **59c**

surgelés

délices de mer

blue water
pqt 8 oz. **1.35**

goberge & frites

blue water
pqt 32 oz. **1.95**

mini pizza

gusto
format 13 oz. **1.85**

crêpes

minute, robin hood
format 16 oz. **65c**

sauce

sandwich chaud
habitant, boite 19 oz. **3/1.00**

ragout de boulettes

cordon bleu
bte 20 oz. **1.12**

poulet

désossé, notre-dame
pot 32 oz. **4.59**

sauce b.b.q.

habitant
bte 14 oz. **42c**

mélanges à gâteaux

ass. provigo
boite 19 oz. **63c**

pommes pour tartes

vachon
bte 19 oz. **73c**

mélange

croûte à tartes robin hood
bte 21 oz. **78c**

tire ste-catherine

david, cello 450 gr.
(250 gr.: **69c**) **1.19**

soupes

habitant, légumes
ou pois, bte 14 oz. **35c**

cup-a-soup

saveurs assorties
lipton, bte 4 env. **58c**

pretzels en bâtons

capitaine bon sel
de christie, bte 8 oz. **55c**

biscuits

mcbig ass.
mc cormick
pqt 700 gr. **1.09**

mouchoirs de papier

scotties
bte 200db **59c**

essuie-tout

viva
pqt 2's **1.07**

serviettes sanitaires

rég., kotex
bte 48's **2.99**

les fruits et légumes

pommes de terre

Cul. N.B.
Can. no. 1
Sac 50 lb.

\$2.49

raisins rouges

Variété Empereur
Imp. de Calif.
Can. no. 1 **69c lb.**

carottes lavées

Cul. du Qué.
Can. no. 1
5 lb. **55c**

tangerines

Imp. de Floride
gr.: 176 **98c lb.**

concombres frais

Variété Super Select
Imp. E.U.
Can. no. 1 **2/37c**

laitue chinoise

Cul. du Qué.
Can. no. 1 **47c ch.**

pâtes alimentaires
assorties
catelli
carton 500 gr.

2/89c

pour mieux vous servir
choix de vins
maintenant disponibles

papier de toilette
couleurs assorties
cottonelle
paquet 4 rouleaux

\$1.07

prix en vigueur jusqu'au samedi 18 novembre 1978 inclusivement.
nous nous réservons le droit de limiter les quantités.

provigain

provigain



jambon cuit
ultra-maigre
tranché ou morceau
taillefer

\$ 2.69

lb.



bologne
régulier ou ciré
tranché ou morceau
maple leaf

89^c

lb.



**saucisses
fumées**
régulière ou tout boeuf
maple leaf
pqt 1 livre

\$ 1.29



pain de poulet
tranché ou morceau
taillefer

\$ 1.09

lb.

poulets b.b.q.
congelés
catégorie "utilité"
pesanteur 3 à 4 livres

lb. **78^c**

bacon tranché
régulier ou érable, ouest
maple leaf
pqt 1 livre

\$ 1.55

épaule de porc
fumée
maple leaf

lb. **\$ 1.09**

tourtière surgelée
taillefer
format 500 gr.

ch. **\$ 1.35**

saucisses au porc
maple leaf ou
mère michel
pqt 1 livre

\$ 1.59

cretons
taillefer
cont 10 oz.

\$ 1.05



**pizza
garnie
da vinci**
format 26 oz.

\$ 1.99

ch.



**sous-marins
da vinci**
format 6 oz.

89^c

ch.



**oeil de ronde
tranché ou morceau
da vinci**

\$ 2.69

lb.



**boeuf haché
mi-maigre**

\$ 1.43

lb.

définitivement un choix populaire

Colloque de l'Union nationale sur le zonage agricole



Dimanche, le 19 novembre 1978, à l'Institut de technologie agricole de St-Hyacinthe, situé au 3230, rue Sicotte à Ste-Hyacinthe, de 9h30 à 16h30 se tiendra le colloque de l'Union nationale sur la question du zonage agricole.

L'entrée y est gratuite et toute personne intéressée à cette question y est cordialement invitée. Vous n'aurez que le repas du midi à défrayer. C'est véritablement une journée d'étude.

L'Union nationale n'a de leçon à recevoir d'aucun autre parti politique quant à l'intérêt qu'elle a toujours porté à la classe agricole. Il n'y a qu'à regarder le passé de l'Union nationale pour le comprendre.

L'Union nationale abordera donc ce thème du zonage agricole de la façon suivante:

- 1) Ne pas mettre la charrue devant les boeufs; le zonage agricole doit être intégré à un plan d'ensemble de développement du territoire.
- 2) Le zonage doit se faire de concert avec les gens du milieu, les producteurs agricoles, les représentants de l'UPA et surtout le support (pour la conception, l'élaboration et l'application) des conseils municipaux et des conseils de comté.
- 3) Non, à une régie d'Etat qui augmenterait encore la bureaucratie et le dirigisme d'Etat.
- 4) Il faut des mesures fiscales incitatives.
- 5) Il faut des compensations pour les agriculteurs; le prix du zonage agricole doit être aussi payé par les gens de la ville.

Venez donc en grand nombre discuter ce sujet et apporter vos suggestions.

Votre député de Nicolet-Yamaska
Serge Fontaine.

Que ce soit pour le bureau

BOIS + ACIER
NOUS L'AVONS

GASTON BEDARD
1636 ROYALE

Brasserie La Bavaroise

CHANSONNIERS
Les jeudis, vendredis et samedis
de 8h.00 à minuit

151 PANET NICOLET

GARAGE CHAMPOUX & FRERES INC.

REPARATIONS GENERALES
(OUVERT 6 JOURS)

SPECIALITE: Nous protégeons votre auto contre la corrosion

Nous employons une huile épaisse fibreuse

1123 Notre-Dame Nord Tél.: (819) 295-3225
CHAMPLAIN

COMMISSION DE CONTROLE DES PERMIS D'ALCOOL DU QUEBEC

AVIS No. 78/11/02 NICOLET YAMASKA

Les personnes ci-après mentionnées ont demandé les permis suivants:

NOM	ADRESSE	CATEGORIE
ROY, André	Rue Principale, Aston Junction	1 Epicerie

Afin d'être valide, toute objection à cette(ces) demandes (s) doit être faite par écrit, dûment motivée et assermentée dans les 15 jours du présent avis au:

SECRETARE GENERAL
1 EST, RUE NOTRE-DAME, SUITE 9,200
MONTREAL, QUEBEC
H2Y 1B6

Le feu est un ennemi dangereux ne prenez aucune chance avec lui!

LA LUTTE A L'INCENDIE ÇA NOUS CONNAIT

EXTINCTEUR A POUDRE SECHE ABC

PRIX DEFIANT TOUTE COMPETITION MÊME LES COLPORTEURS

Vous n'avez pas besoin d'un extincteur immédiatement? Conservez quand même cette annonce, elle pourra vous sauver des \$\$\$ si quelqu'un vous offre un extincteur à prix soi-disant avantageux **COMPAREZ AVANT D'ACHETER**

EXTINCTEURS DE TOUTE PREMIERE QUALITE

DU PLUS GRAND MANUFACTURIER DU GENRE AU CANADA

CAMIONS À INCENDIE PIERREVILLE
FIRE TRUCKS LTD.

ST-FRANCOIS-DU-LAC
C.P. 500, PIERREVILLE, QUE. / JOG 1JO — TEL.: 514-568-2811

C'est avec plaisir...

que la direction du Journal Courrier Sud rend hommage cette semaine aux agriculteurs de notre région qui se sont mérités des premiers prix au 25ième salon qui se tenait à Montréal à la fin d'octobre.

Il s'agit de:

M. BERTRAND BOISCLAIR DE ST-SAMUEL

propriétaire de la ferme Clairbois qui s'est mérité la bannière d'exposant et la bannière d'éleveur

M.M. ROGER et RAYMOND PROULX DE NICOLET

se sont mérité le premier prix pour l'avoine Scott

M. REJEAN BELHUMEUR DE ST-GUILLAUME

à gagné le premier prix dans l'orge.

M. MICHEL LEMIRE DE ST-ZEPHIRIN

s'est mérité le premier prix classe Holstein en présentant une vache de 3 ans.

Félicitations

Geste digne de mention

Que ceux qui ne croient plus en la possibilité de vrai bénévolat en 1978 lisent ceci. Dimanche le 15 octobre dernier, pas moins de onze cultivateurs, de la rue des Bouvreuils à Gentilly, ont donné leur après-midi, utilisant chacun un tracteur et l'équipement approprié pour aménager, tout à fait bénévolement, une seconde piste d'atterrissage pour les Cadets de l'air.

En effet, l'EVCAM ou équipe de Vol des Cadets de l'air de la Mauricie, possède un petit terrain d'aviation, servant surtout au vol à voile, dans le "cinq" à Gentilly. Comme ce terrain est appelé à prendre de l'importance dans le futur, un aménagement plus poussé s'imposait. N'ayant évidemment pas les fonds nécessaires pour faire effectuer un tel travail, l'EVCAM s'en est remis à

son responsable au niveau civil, M. Gérard Milot de Gentilly. Celui-ci demanda donc l'aide de cultivateurs de la rue des Bouvreuils. Le résultat: pas moins de 11 tracteurs de ferme labouraient et hersaient le terrain dimanche dernier! Ce geste méritait d'être souligné et messieurs de la rue des Bouvreuils, soyez assurés que les Cadets de l'air vous en seront toujours reconnaissants.



Des types extraordinaires que ces cultivateurs de la rue des Bouvreuils. Accompagnés ici du capitaine Yvon Ruest et de M. Gérard Milot, nous les avons groupés pour

la photo-souvenir. Les Cadets de l'air disent un merci sincère à René Beaudet, Pierre Trottier, Ubald Beaudet, Louis-Gilles Trottier, Claude Beaudet, Patrick

Beumier, Arthur Lavigne, Benoît Leblanc, François Turcotte, Gilbert Martel et Marcel Turcotte, tous de la rue des Bouvreuils à Gentilly, Ville de Bécancour.

Voulez-vous en voir de la tapisserie?

Escompte de 10% à 50%
Plus de 1,000 patrons de tapisserie en magasin!

Choix presque illimité à \$4.49 et \$5.49 le bolt

VENTE DE BLANC SICO

- FINI PERLE
No.: 120-110
\$12.99 gallon
- FINI VELOUTE
No.: 161-110
\$12.48 gallon
- SEMI-LUSTRE
No.: 139-110
\$9.49 gallon



• Choix complet de matériel d'artiste

Brunelle PEINTURE ET TAPISSERIE DRUMMONDVILLE

30, ST-LAURENT
478-7694

Les Galeries Drummond
477-6441

QUI SERONT LES CHANCEUX?

qui partiront avec l'un de nos deux démonstrateurs
CORDOBA 1978 A SI BAS PRIX
EQUIPEES AU BOUTTE!

Stock no.: 1691

- Seulement 4,000 milles
- Servo-freins et servo-direction
- Automatique
- Moteur V8 360 p.c.
- Suspension ultra-robuste
- Vitres électriques et teintées
- Sièges-baquet
- Pneus radiaux GR-78-15
- Air conditionné
- Toit arrière Landau
- Doublure de capot insonorisante
- Miroir côté gauche ajustable
- Essuie-glace intermittents de luxe
- Dégivreur arrière électrique
- Radio AM-cassette avec haut-parleur arrière
- Auto pilot
- Ensemble tapis de luxe
- Bande protectrice caoutchouté des pare-chocs
- Ensemble lumières de luxe
- Horloge électronique digitale
- Réchauffe-moteur
- Mécanisme de barrage des portes simultané
- Valise électrique
- Volant ajustable de luxe
- Roues forgées en aluminium

Stock no.: 1298

- 19,500 milles
- Servo-freins
- Servo-direction
- Automatique
- Sièges en cuir
- Air conditionné
- Toit arrière landau
- Doublure de capot insonorisante
- Miroir côté gauche ajustable
- Vitres teintées
- Essuie-glace intermittents
- Dégivreur arrière électrique
- Radio AM-FM, multiplex stéréo cassette
- Haut-parleur arrière
- Autopilot
- Batterie 500 ampères
- Moulures latérales
- Réchauffe-moteur
- Vitres électriques
- Volant de luxe ajustable

SON PRIX
\$7,895.



SON PRIX
\$6,775.

IL NOUS RESTE QUELQUES AUTRES 1978 A PRIX TRES AVANTAGEUX



J.L. NADEAU AUTOMOBILES LTEE
74-76 MAURALT 568-3512 PIERREVILLE

VENTILATEUR par GRAVITE



AVEZ-VOUS UN PROBLEME D'HUMIDITE, DE FUMEE, D'ODEUR OU DE VITRES EMBUEES?

Cet appareil réglera vos problèmes Pour un estimé gratuit.

Pour bungalow 1 turbine de 12" 3 sorties, installé, tout compris. \$425.00 avec garantie.

CLEMENT OUELLET ENR.

9, Martel, Arthabaska, Tél. (819) 357 8385

Autre tirage important au profit de l'aréna de Bécancour

Après la vaste campagne entourant le tirage de la "Plymouth Volare", le comité d'arena de Bécancour met tout en oeuvre pour faire un grand succès d'une deuxième campagne. Cette fois, l'heureux gagnant pourra se mériter une magnifique Ford Bronco 4 x 4, 1979, d'une valeur de plus de \$12,000.

Ce véhicule tout terrain sera

en montre au cours des prochaines semaines à des endroits stratégiques des (6) six secteurs de la Ville de Bécancour. Voici d'ailleurs l'horaire des endroits où vous pourrez admirer ce véhicule qui pourrait être vôtre le 15 décembre prochain.

St-Grégoire, semaine du 13 novembre
Ste-Angele, semaine du 20 novembre

Précieux-Sang, semaine du 27 novembre

Ste-Gertrude, semaine du 4 décembre

Gentilly, semaine du 11 décembre.

Achetez vos billets dès maintenant au prix de \$50.00 car ils sont en quantités limitées (400). Vos chances sont donc plus qu'excellentes.

Faites vite car le tirage aura lieu le vendredi 15 décembre prochain, à 22 heures à l'Ecole Paul VI de Gentilly, dans les cadres d'une soirée récréative.

André Beaudet
Comité d'arena de Bécancour.

TROIS FAÇONS DE DÉMARRER DANS LA NOUVELLE ANNÉE.



LA CELICA 1979

La voiture de demain qui peut être la vôtre aujourd'hui! Un design aérodynamique avancé qui marque un point tournant dans la carrosserie automobile.

Vous avez le choix de quatre modèles: GT Liftback ou GT coupé, ST Liftback ou ST coupé.

La GT Liftback est équipée d'une transmission surmultipliée à 5 vitesses synchronisées, de sièges entièrement recouverts de tissu, d'une foule d'instruments au tableau de bord, de freins à disque assistés à l'avant, d'un moteur de 2.2 litres à arbre à cames en tête, d'une stéréo AM/FM multiplex, de pneus surbaissés à carcasse radiale métallique et de bien d'autres caractéristiques. Le tout standard!

Il vous faut voir et essayer cette remarquable voiture. Votre concessionnaire Toyota se fera un plaisir de vous la montrer.

LA CANADIENNE 1979

La Toyota Canadienne est l'une des voitures importées les moins chères au

Canada. Mais ses caractéristiques standard n'en sont pas pour autant moins nombreuses. Qu'elle ait un moteur de 1.2 ou de 1.6 litre, la Canadienne est dotée d'un dégivreur électrique de lunette arrière, d'une chaufferette surpuissante, d'un traitement anti-rouille d'origine, d'une belle moquette, d'une transmission à 4 vitesses synchronisées, d'une suspension avant de type MacPherson, de freins à disque assistés à l'avant, de sièges baquets et plus encore. Et tout est là sans qu'il vous en coûte un sou de plus!

LE PICK-UP 1979

Fini le temps des pick-up ennuyants! Toyota offre trois nouveaux modèles qui n'ont pas fini de vous étonner. Le modèle à caisse normale, le modèle à grande caisse et le modèle SR5.

Dans le modèle SR5, presque tout est standard: transmission manuelle à 5 vitesses synchronisées, plancher couvert de moquette, sièges baquets, pneus radiaux,

radio AM/FM. Enfin, tout pour vous rendre fier de votre nouvelle camionnette.

LA PROTECTION ANTIROUILLE 1979

Toutes les voitures Toyota 1979 jouissent d'une nouvelle garantie anti-perforation de trois ans pour dommages dus à la corrosion.

En un mot, toutes les Toyota offrent ce qu'il faut pour bien démarrer dans la nouvelle année.

Allez chez votre concessionnaire Toyota admirer les qualités remarquables des 29 modèles Toyota 1979.

TOYOTA 1979



NICOLET TOYOTA

1353 Boul. LOUIS FRECHETTE
NICOLET, 293-2124

\$50,000.00 aux associations des restaurateurs et hôteliers du Québec

Le ministre Yves L. Duhaime faisait parvenir dernièrement à l'Association des restaurateurs du Québec et à l'Association des Hôteliers du Québec des montants respectifs de vingt mille dollars (\$20,000.) sous forme d'octroi statuaire. Un second versement égal de cinq mille dollars (\$5,000.00) leur parviendra dans les jours qui suivront.

Ces subventions avaient été annoncées au congrès annuel tenu à Granby pour les hôteliers et à celui de Drummondville pour les restaurateurs. Ce geste souligne également l'appui du ministre à ces agents très importants de l'industrie touristique du Québec.

A Ste-Brigitte des Saouls

La municipalité achètera un immeuble pour le club de l'Age d'Or

(RDC) Le maire Martin Cardinal était fier de nous parler de l'implantation d'un club de l'Age d'or à Ste-Brigitte. Ce nouveau club compte 137 membres. Les réalisations à date, dit le maire Cardinal, permettent de croire que ce club avait sa raison d'être. Il existe un enthousiasme remarquable. La municipalité caresse actuellement un projet d'achat d'un immeuble qui sera mis à leur disposition. Présentement le club a ses locaux dans cet immeuble, mais la municipalité en est que locataire.

La Chambre de commerce de Nicolet de plus en plus active

[RDC] M. Robert Rousseau, homme d'affaires bien connu dans la Ville de Nicolet occupe le poste de responsable du comité de recrutement de la Chambre de Commerce. Il nous informait que déjà, plusieurs personnes ont adhéré comme membres de la Chambre. M. Rousseau invite tout particulièrement tous ceux ou celles qui

désirent s'inscrire et travailler à la bonne marche de cet organisme, de s'adresser à lui, soit par téléphone ou en lui écrivant à C.P. 160 Nicolet. On a besoin de vous pour réaliser des projets, pour faire connaître notre ville, pour mettre Nicolet sur la carte. Ne tardez pas, joignez les rangs.

\$200,000.00 aux associations touristiques

Le ministre Yves L. Duhaime autorisait dernièrement la distribution d'un montant global de deux cent mille dollars (200 000 .00) aux Associations touristiques régionales pour soutenir leur budget d'opération couvrant la période du 1er octobre 1978 au 31 mars 1979.

deux cent cinquante-deux mille cinq cents dollars (252,500.00) avait été partagée entre ces mêmes Associations touristiques des régions administratives du Québec.

Ce second versement engendrera certes d'autres initiatives bénéfiques pour la cause du tourisme au Québec.

On se souviendra qu'à l'été une première enveloppe de

JEAN-JACQUES DUVAL

Pour tous vos travaux de réparation

— Tirage de joints — Peintures — Stucco décoratif

ESTIMATION GRATUITE 376-0279

Fêtez la Noël en grand

en participant à la **SUPER PROMOTION DES FETES** organisée par les marchands

GROS LOT

du 23 décembre valeur globale de:

\$3,000.

Comprenant:

- Télécouleur
- Système de son
- Machine à coudre
- Souffleur à neige
- Lave-vaisselle
- Congélateur

ET UN

VOYAGE EN FLORIDE pour 2 personnes, transport et hôtel payés

TIRAGE DE 3 RADIOS AM-FM CHAQUE VENDREDI

Ne manquez pas l'arrivée du

PÈRE NOËL

en HELICOPTERE Samedi 2:00 p.m.



DES ARTS ET DES LETTRES

Sur une place de village, une roulotte, un misérable tréteau, un feu de campement et une famille de bohémiens prenant un maigre repas du soir avant de se rendre à la messe de minuit. Ce décor inattendu, planté au cœur d'un paisible village, n'est pas sans attirer la curiosité de quelques honnêtes villageois.

C'est sur ce prétexte que débutera "Le Noël sur la place", oeuvre d'Henri Ghéon, qui sera interprétée dans plusieurs églises du Québec.

Comédiens ambulants, cette famille de bohémiens tentera de traduire, à sa manière, en cette nuit "pas comme les autres" les sentiments de foi, d'espérance et d'amour qu'ils sentent naître en eux en cette nuit de Noël. Ils improviseront donc, en faveur de leur public de fortune,

ce qu'ils appelleront "Les mystères sacrés de l'enfance de Notre-Seigneur", d'où "Le Noël sur la Place".

Il s'agit d'un spectacle en trois actes, se situant dans la tradition des Mystères du Moyen-Age, mais écrit dans une langue contemporaine et propre à préparer chrétiennement et dans la joie la grande fête de Noël.

Ce très beau spectacle sera présenté par la troupe du Studio-Théâtre da Silva, à la cathédrale de Nicolet, le vendredi, 24 novembre, à 8h30.

C'est un spectacle pour toute la famille. On peut se procurer des billets en s'adressant au presbytère: 293-4696. Il y en aura également en vente à l'entrée, le soir de la représentation.

Bienvenue. Admission \$3.00



Le Noël sur la place à Nicolet

Une tournée de théâtre dans plusieurs églises du Québec

NICOLET DANSEUSES NUES

RIO SEXE BAR

8.00 p.m.
à
LUN MAR 3.00 a.m.
MER JEU

NICOLET

Musique Western
et Canadienne

Faites une ballade pour une détente
Amusez-vous sainement
chez-nous

MOTEL BAIEVILLE
Licence complète
Salle à manger
L'ami du passant
R.R. 3 Baieville

L'HOTEL ROYAL ST-LEONARD

ORCHESTRE "L'ATENUANCE"

VENREDI ET SAMEDI **SOIR**

* **BAL DES GUENILLOUX**
Samedi le 18 novembre
AVEC PRIX DE PRESENCE POUR
LE PLUS BEAU COSTUME...

BIENVENUE A TOUS

SI C'EST DE L'ÉLECTRONIQUE, VOYEZ MATTEAU

* RADIOS * TELEVISEURS * MAGNETOPHONES * STEREO * MICROPHONES * AMPLIFICATEURS * HAUT PARLEURS

SAVIEZ-VOUS QUE...

• La qualité de l'image de votre téléviseur dépend de la force du signal capté par l'antenne.

• Sans antenne extérieure votre téléviseur ne peut vous donner la qualité d'image garantie par le manufacturier.

• Le meilleur téléviseur produira une image de pauvre qualité si on lui applique un faible signal d'antenne.

• Le maximum de signal n'est obtenu que lorsque l'antenne est parfaitement bien orientée vers l'émetteur du canal désiré.

• Les émetteurs n'étant pas tous dans la même direction on doit pouvoir orienter l'antenne à volonté ou accepter de sacrifier certains canaux.

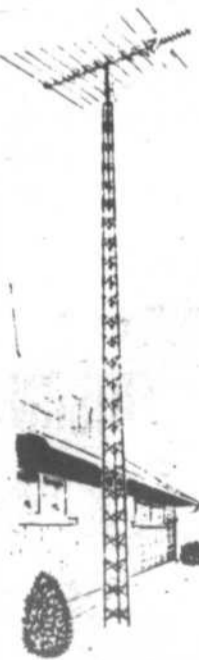

L'ANTENNE EXTÉRIEURE
vous assure des **IMAGES**
plus **CLAIRES** plus **STABLES**
et une **COULEUR** plus **NATURELLE**

**FACILE
À
POSER**

**MOTEUR
ROTATOIRE
POUR
ORIENTER
L'ANTENNE**



MATTEAU

2045, rue Royale Trois-Rivières
375-4779
1672, Frigon Shawinigan
539-5431

Les faux brillants de Félix Gabriel Marchand

Décrie par la critique, lors de la création en mars dernier, comme "le spectacle le plus drôle et le plus désopilant de la saison" (Martial Dassylva, La Presse), "le plus agréable divertissement qu'on puisse ima-

giner" (Lawrence Sabbath, The Star), "un excellent spectacle" (Pascale Perrault, Journal de Montréal) et, "un ce que j'ai vu de plus fort depuis la début de la saison théâtrale" (Raymond Bernatchez, Montréal Matin),

les Faux Brillants de Félix-Gabriel Marchand est une comédie de moeurs québécoises originellement écrite vers la fin du XIXème siècle (plus précisément 1885) par un auteur, Félix-Gabriel Marchand, natif de St-Jean et rédacteur au journal "Le Franco-Canadien", qui eut le rare privilège (surtout pour un vaudevilliste avoué) de devenir le premier ministre du Québec, lors des élections de 1897.

Tracée d'une plume qui fait des embardees du côté des farces de Molière plutôt que du côté des vaudevilles contemporains de Feydeau Les Faux Brillants met en scène la maisonnée d'un bon bourgeois parvenu bien de chez nous aux prises avec le sempiternel problème des nouveaux riches québécois; celui de compléter son ameublement par une culture d'autant plus respectable et authentique qu'elle ne remonte pas du terroir mais descend en droite ligne du dernier bateau en provenance des vieux pays.

Ni adaptation stricte, ni reconstitution nostalgique, mais translation véritable du maintenant dans le naguère, la paraphrase telle que conçue par Jean-Claude Germain se veut un genre de vision à double foyers dont le but recherché n'est pas de ramener le passé dans le présent mais de mettre le présent dans le passé, là où il était d'ailleurs déjà virtuellement présent comme avenir.

Les Faux Brillants de Félix-Gabriel Marchand sera interprétée par Jean-Pierre Chartrand, Roger Garand, Marc Grégoire, Louise Laparé, Jean Perraud, Evelyne Régimbald et Louise Rinfret, dans une mise en scène de l'auteur, des costumes d'Yvon Duhaime, des décors et des éclairages de Claude-

André Roy, les musiques sont de Jacques Perron et de Gaston Brisson.

C'est un rendez-vous, dimanche le 19 novembre 1978 à 20h30 au Capitot.

Ministère de la Justice
COMMISSION DE CONTROLE DES PERMIS D'ALCOOL DU QUEBEC

AVIS NO. 78/10/31
 NICOLET-YAMASKA

La personne ci-après mentionnée a demandé le permis suivant:

NOM	ADRESSE	CATEGORIE
DESCOTEAUX, André "CLUB DE MOTONEIGES DES ERABLES INC."	La Visitation de la Bienheureuse Vierge-Marie	1 Club

Afin d'être valide, toute objection à cette(s) demandes (s) doit être faite par écrit, dûment motivée et assermentée dans les 15 jours du présent avis au:

SECRETAIRE GENERAL
 1 EST, RUE NOTRE-DAME, SUITE 9.200
 MONTREAL, QUEBEC
 H2Y 1B6



RABAIS DE \$50 AUTORISE PAR L'USINE

Chez PICHE C'EST BON MARCHÉ

Maintenant, et jusqu'au 29 décembre, vous recevrez, lors de l'achat de n'importe quelle laveuse automatique Simplicity et sécheuse de taille normale, un rabais de \$50 autorisé par l'usine. Et lors de l'achat séparé de n'importe quelle laveuse automatique Simplicity ou sécheuse de taille normale, vous recevrez un rabais de \$25 autorisé par l'usine.

Les laveuses automatiques Simplicity sont équipées de la cuve unie exclusive qui réduit les frais de consommation d'eau et d'énergie.

[Chez les marchands participants seulement]

MCGRAW-EDISON
Simplicity

robert piché meubles
 DAVELUYVILLE 367-2488

Hydro-Québec

APPEL D'OFFRES
 CCN-78-19304
 pour 10h30
 heure de Montréal
 le mardi 21 novembre 1978

Centrale nucléaire
 Gentilly 2

SERVICE DE NETTOYAGE REGULIER DES BATIMENTS TEMPORAIRES
 Garantie de soumission: \$4,000
 Principale place d'affaires au Québec

Toutes les conditions du présent appel d'offres sont contenues dans le document qui est disponible pour examen et peut-être obtenu contre un paiement NON REMBOURSABLE de \$25 pour chaque exemplaire complet, chèque visé ou mandat payable à Hydro-Québec, du lundi au vendredi inclusivement de 8h30 à 16h30 à l'endroit suivant:

HYDRO-QUEBEC
 Direction des contrats
 Bureau 809
 75 ouest, boul. Dorchester,
 Montréal, Qué. Canada
 H2Z 1A4

La garantie de soumission susmentionnée doit être, au choix du soumissionnaire soit un chèque visé soit un bon de garantie de soumission, au montant indiqué.

Seules les personnes, sociétés et corporations qui auront obtenu le document d'appel d'offres directement du bureau sus-indiqué sont admises à soumissionner. Hydro-Québec se réserve le droit de rejeter l'une quelconque ou toutes les soumissions reçues.

Le secrétaire
 M.-A. DEMERS

Pour renseignements:
 Téléphone: (514) 285-1711
 Poste : 1464

SI VOUS VOULEZ ECONOMISER JUSQU'A \$8,000⁰⁰ sur votre future maison

MAISON MODELE
 située au 6885, Jean-XXIII Trois-Rivières-Ouest

LES HABITATIONS GENEST ENR.
 Bur.: 377-2226 Rés.: 377-3056
 Représentant: Marcel Auger, rés.: 289-2457

Déjeuner-causerie à Trois-Rivières

M. Jacques Bouchard, président-fondateur de l'agence BCP Publicité Ltée, sera le conférencier-invité lors d'un déjeuner-causerie, mercredi le 15 novembre à 19 heures à

l'Hôtel Le Baron. Ce déjeuner-causerie organisé par la station de télévision CKMTV 13, réunira une centaine d'hommes d'affaires de la région

M. Bouchard est reconnu comme le plus grand publicitaire francophone au Québec. Ses fonctions de publicitaire l'amène à observer et à analyser la société Québécoise.

se. Il a publié quelques volumes dont "La publicité québécoise" et "les 36 cordes sensibles des Québécois". Celui que l'on a qualifié de "Roi du slogan" parlera de la

publicité et de son rôle dans l'entreprise. M. Bouchard profitera de son passage dans notre région pour participer à l'émission "Au Jour la Tour"

Le concours doublez le magot de la Banque fait sept premiers heureux gagnants au Québec

Sept clients de la Banque de Montréal au Québec ont gagné chacun \$1,000 lors du récent tirage intérimaire du concours "Doublez le magot" qui a fait jusqu'à maintenant, partout au Canada, 43 autres heureux gagnants parmi les déposants dans des comptes personnels de chèques ou d'épargne de la banque.

Les sept gagnants québécois sont M. Clément Brisson, de St-Romuald d'Etchemin, Mme Suzanne Stock, de Sherbrooke, M. Konstantin Stefanovic, d'Outremont, Mlle M. Latour de Westmount, M. Claude Daessle, de Ville Mont-Royal, Mlle Karolyn Vallée, de Boucherville, et Mme Anne Pariseau, de Lachute.

Les épargnants de la Banque de Montréal peuvent participer au concours jusqu'au 17 novembre et gagner un grand prix de \$15,000. 10 prix de \$5,000 et 50 autres de \$1,000.

Tout client, nouveau ou actuel, peut participer jusqu'à 100 fois au concours en faisant autant de dépôts d'au moins \$50. Les gagnants peuvent encaisser leurs prix en argent comptant ou accepter une offre des plus alléchantes, un certificat d'épargne spécial qui permet de doubler la somme gagnée en six ans.

**PRELART
ARMSTRONG
SPECIAL**
3 29 v.c.

LOT DE
TAPIS
30%
à
70%
D'ESCOMPTE
(Quantité limitée)

LOT DE
TUILES
CERAMIQUE
A LIQUIDER A
BAS
PRIX

NOTRE LOCAL EST SITUÉ DANS LE CENTRE DE RENOVATION JACQUES LAFERTE

ARMOIRES ET TAPIS LAFERTE LTEE

1650 boul. Lemire, Drummondville

478-2582

Sortie 107 Transcanadienne

**GRAND
SPECIAL**

Lot de tuiles

VINYLE-AMIANTE ARMSTRONG

Épaisseur: .080

Rég.: 49¢ la tuile (1 pied carré)

GRAND SPECIAL

29 ¢

la tuile

CHOIX DE 2 COULEURS

**NICOLET
DANSEUSES
NUES**



**RIO SEXE
BAR**

8.00 p.m.
à
LUN. MAR. MER. JEU. 3.00 a.m.

NICOLET

GAGNE TA PHOTO



le courrier
sud

**Concours ouvert
à tous les jeunes
du niveau primaire**



PHOTO PIERRE WIBAUT

157 BRASSARD, CASE POSTALE 998, NICOLET, P.Q. J 0 G 1 E 0
TEL.: (819) 293-4255

Au Courrier-Sud, NOËL '78, c'est la fête des enfants!

Si tu fréquentes l'école primaire, tu peux participer à notre grand concours de Noël et te mériter de magnifiques prix.

D'ici le 8 décembre, envoie-nous ton meilleur dessin ou ton plus beau poème dont le thème sera: "La fête de Noël".

Deux comités de sélection choisiront parmi les dessins et les poèmes reçus et nous publierons les meilleurs dans notre "Journal de Noël", soit dans l'édition du 19 décembre.

De plus, si tu as la chance de te classer parmi les trois premiers, dans une des deux catégories, tu gagneras ton portrait, une gracieuseté du maître photographe nicolétain, Pierre Wibaut.

Les deux (2) premiers: Un portrait couleur 16" x 20" encadré.

Les deux (2) deuxièmes: Un portrait couleur 11" x 14" encadré.

Les deux (2) troisièmes: Un portrait couleur 8" x 10" encadré.

Hâte-toi et envoie-nous le plus tôt possible ton dessin ou ton poème en indiquant clairement ton nom, ton adresse, ton numéro de téléphone, ton âge et ton degré de scolarité à:

CONCOURS NOËL 1978
JOURNAL COURRIER SUD,
C.P. 1300
NICOLET — JOG 1E0

Un banquet en ton honneur

Aussi si tu te classes parmi les prix gagnants, toi et tes parents, serez invités à un grand banquet mercredi le 20 décembre à l'hôtellerie Le Baron de Trois-Rivières

CP Hôtels

LE BARON

3600, boul. Royal, Trois-Rivières

Le grand alpiniste René Desmaison présentera son film 342 heures à l'assaut des Grandes Jorasses



René Desmaison, célèbre guide de montagne, qui commentera son film "342 heures à l'assaut des Grandes Jorasses" sur la scènes "Grands Explorateurs".

Les Grandes Jorasses se situent dans le massif du Mont-Blanc, sur la frontière franco-italienne. Le versant sud, versant italien, n'est pas très difficile à gravir. Là se trouve la voie normale d'ascension. Du côté français, la face nord se redresse verticalement sur 1,200 mètres et 2 kilomètres de large. Cette paroi est parcourue depuis sa base jusqu'à la crête par trois grands éperons: de droite à gauche: l'éperon Marguarita, le Croz, la Walker et une très raide pente de glace "Le Linceul".

René Desmaison a déjà gravi cette paroi en été et en hiver par des itinéraires différents, dont trois ont été ouverts par lui.

Le 11 février, en compagnie du guide Serge Gousseault, René Desmaison entreprend l'ouverture d'une voie nouvelle sur l'éperon Walker.

Une première absolue de grande difficulté en hiver. Les difficultés sont tout de suite considérables, la glace recouvrant le rocher. Mais les deux hommes progressent jusqu'au 15 février, date à laquelle la neige se

suite à la page 26

festival du rigodon

Un concours de violoneux, accordéonistes, gigueurs et autres, se tiendra les dimanches après-midi, du 29 octobre 78 au 4 février 79 à

L'HOTEL DESCHAILLONS ST-JEAN DESCHAILLONS

L'inscription se fait à:
 — L'hôtel Deschaillons, tél.: 292-9902
 — Galipeau Musique (Centre d'achats de Trois-Rivières-Ouest) Tél.: 375-7964

Les participants devront paraître à trois occasions. Plusieurs prix seront attribués aux gagnants (Dont un violon d'une valeur de \$300.00)

L'entrée est libre
Venez vous amuser

TOURNOI DE "PICHENOTE" Classe A et B

Vendredi et samedi soir à 8h.00
Le 17 et 18 novembre 1978
 Inscription le vendredi à 7h.30 p.m. à la salle

LE FLAMBEAU DE STE-BRIGITTE

REMISE DE TROPHEES AUX GAGNANTS BIENVENUES A TOUS

Mme Noël Therrien 334-2406

Maintenant disponible!

LES TOUTES NOUVELLES SUBARU



Traction avant ou 4 roues motrices



10, boul. Duplessis, Cap-de-la-Madeleine
376-4350

Les GEANTS de CKRV 140 DRUMMONDVILLE

EXPRESSION FRANÇAISE

- | | | |
|---------------------------------------|-----------------|-------------|
| 1 — 16 Le blues du businessman | Claude Dubois | PNX 4 |
| 2 — 17 Le monde est stone/La serveuse | F. Thibeault | Kébec Frog |
| 3 — 1 Aimer d'amour | Boule Noire | MRC 5006 |
| 4 — 2 En chantant | Michel Sardou | Tr. 410.094 |
| 5 — 3 Tu sais que je t'aime | Yan David | Cel. 20009 |
| 6 — 6 Sorry/ Si tu penses à moi | Joe Dassin | C 5-8293 |
| 7 — 7 Viens valser/C'est plus facile | Shake | Able 890 |
| 8 — 10 Comment ne pas être amoureux | Dave | C 5-8284 |
| 9 — 18 Ce soir on danse à Naziland | Nanette Workman | SO 11423 |
| 10 — 8 La couleur dans mes rêves | Minuit | Uni 3904 |

EXPRESSION ETRANGERE

- | | | |
|---------------------------------|-----------------------------|------------------|
| 1 — D1 Hot Shot | Karen Young | Telson 511 |
| 2 — 1 Boogie Oogie Oogie | A Taste Of Honey | Capitol 4565 |
| 3 — 8 Three Times A Lady | Commodores | Motown 1443 F |
| 4 — D2 Get Off | Foxy | T.K. 4-2018 |
| 5 — D5 In The Bush | Musique | Prélude 71110 |
| 6 — 6 Automatic Lover | D.D. Jackson | E 4-8265 |
| 7 — 4 Summer Nights | O. Newton-John, J. Travolta | RSO 906 |
| 8 — 2 Hopelessly Devoted To You | O. Newton-John | RSO 903 |
| 9 — 9 I Just Wanna Stop | Gino Vanelli | A & M 2072 |
| 10 — 10 Magnet And Steel | Walter Egan | Columbia 3-10719 |

LES GEANTS DU DISCO

- | | | |
|------------------------|-------------------|-------------------|
| 1 — 4 Burning | Carol Douglas | Midsong 40905 |
| 2 — 3 Shame | E. Champagne King | RCA 11122 |
| 3 — 6 Eloise | Paris Connection | RCA 7116 (Micros) |
| 4 — 7 Don't Let Go | Tony Orlando | Elektra 45501 |
| 5 — 8 Substitute | Gloria Gaynor | Pol. 14508 |
| 6 — 9 Superstar | Bob Mc Gilpin | Butterfly 4 |
| 7 — Victim | Carli Staton | WBS 8582 |
| 8 — Dance (Disco Heat) | Sylvester | Fantasy 1160-827 |
| 9 — I'm A Man | Star City | Sky 022 X |
| 10 — 10 Stand Up | Atlantic Star | A & M 467 |

RADIO-TV CANADA INC.



DISPONIBLE CHEZ

BARBOSA

125 Notre-Dame
 NICOLET

Commission scolaire du Lac St-Pierre

Lors de l'Exposition du Livre, des élèves des 1er et 2e cycles de l'Elémentaire ont été les heureux gagnants de

volumes ou disques offerts pour leur présence à l'Exposition. D'autres ont été choisis par un jury pour l'originalité de macarons dessinés à l'occasion de la semaine du Livre.

Ecole Vincent-Lemire (St-François)

1er cycle: Luc Bibeau
2e cycle: Nathalie Gauthier

Ecole Paradis (Baieville)

1er cycle: Daniel Letarte
2e cycle: Yvan Jutras

Ecole Curé-Brassard (Nicolet)

1er cycle: Benoit Legaut
2e cycle: Eric Lévesque

Ecole Notre-Dame de l'Assomption (St-Zéphirin)

1er cycle: Jacinthe Métivier
2e cycle: Serge Courchesne

Ecole Maurault (Pierreville)

1er cycle: Julie Verville
2e cycle: Marie Boisvert

Ecole Centrale (Ste-Monique)

1er cycle: Suzy Dubuc
2e cycle: Claudie Larochelle.

BRASSERIE

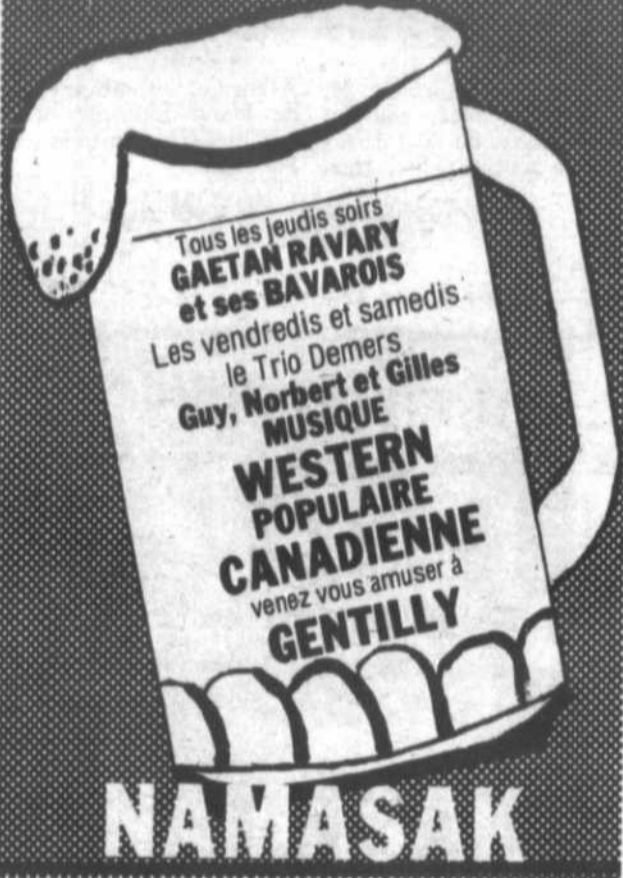

NAMASAK

La station CJSO et la Croix Rouge

Comme elle le fait depuis 1973, la station CJSO s'associe à la Croix-Rouge canadienne chaque automne pour organiser la Clinique de sang de CJSO, qui aura lieu à Tracy, le lundi 20 novembre prochain et à Sorel, le mardi 21 novembre. L'objectif a été fixé à 650 bouteilles pour les deux jours.

Avec la collaboration de la filiale locale de la Croix-Rouge, des Cercles des Filles d'Isabelle de Sorel et de St-Joseph Tracy, CJSO mettra tout en oeuvre pour sensibiliser la population sur l'importance de tous et chacun de participer à cette oeuvre hautement humanitaire. Donner de son sang, cela veut dire très souvent sauver une vie, peut-être celle d'un être cher.

La première partie de la Clinique de CJSO aura lieu le lundi 20 novembre, de 13 heures à la Salle des Syndicats nationaux, 900 rue de l'Eglise, à Tracy, et la deuxième partie, le lendemain, 21 novembre, à l'Ecole Madeleine T. Cournoyer, à l'arrière de l'Hôtel-Dieu de Sorel, aux mêmes heures.

sang? Toute personne de dix-huit ans et plus qui a le goût de rendre service à sa communauté.

Cette clinique de sang sera accompagnée à Sorel seulement d'une clinique gratuite de dépistage du diabète.

GALA-NICOLET

LEUR SEUL AMOUR : LEURS BOLIDES! **14 ANS**
LEUR UNIQUE PASSION : LA VITESSE!

LA ROUTE SAUVAGE

UNE PRODUCTION GREYDON CLARK
avec Mel Ferrer - Stephen McNally - Darby Hinton - Neville Brand - Ralph Meeker
Producteur associé RONALD DANIEL. Ecrit et mis en scène par GREYDON CLARK. Musique de RONALD LEE

Sam. - Dim. - Lun. - Mar. 2e film: "Giacomo l'enfant courage"
Matinée Dim.: 1.30 H. Giacomo: 7.30 H., La route: 9.10 H.

ANDRÉ GAGNON

26 NOVEMBRE
20:30 h.

à
L'AUDITORIUM
DES SOEURS
DE
L'ASSOMPTION

direction artistique Claude Girard
...Une organisation Luc Phaneuf

Billets en vente
à la Tabagie CLEMENT
293-4528



L'ÉQUIPE DYNAMIQUE DE L'ÉLITE

Savoir danser, vous procure:

Plaisir, amis, santé, équilibre, admiration, confiance, exercice, jeunesse, maîtrise, savoir rencontrer, pour occasions sociales, bonheur.

Donnez-nous une 1/2 heure.

Nous vous ferons faire le 1er pas de Tango..Cha-Cha..Valse. Dansez facilement...Soyez à l'aise avec tous...étonnez vos amis. Soyez populaire...recherché... La 1ère leçon est gratuite, en privé, et sans obligation.

TOUTES LES DANSES A VOTRE CHOIX.

- FOXTROT
- SWING
- RUMBA
- TANGO
- CHA-CHA
- VALSE
- MERENGUE
- MAMBO
- SAMBA
- BOSSA NOVA



L'ÉLITE CLUB DE DANSE

270 Des Forges Trois-Rivières 376-3718

Qui peut donner de son

C'EST DANS
LES PETITS
MAGASINS
QU'ON FAIT
ENCORE LES
MEILLEURES
AFFAIRES

MERCERIE

LAMBERT & CLOUTIER

Rue Champflour, Trois-Rivières

Centre d'orgues Thomas Place Lorraine Enrg.

10% à 20% d'escompte sur tous nos modèles jusqu'à Noël
Nous sommes presque des Pères Noël!

MODELE PLAYMATE 1130 Rég.: \$1645.
SPECIAL \$1395
TEL QU'ILLUSTRE
Valide jusqu'au 30 décembre 78 seulement

COURS, VENTE, LOCATION

ARRIVEE DU PERE NOEL!
Venez nous rencontrer les 16, 17 et 18 novembre
CENTRE D'ACHATS LES GALERIES DRUMMOND

Nous sommes situé au 310 Venise place Lorraine, Drummondville, Tél.: (819)477-4824

Josée-Lise Martel Chevalier
Professeuse d'orgue

Trois maire de la région, sympatiques à l'Association des hôteliers Nicolet-Yamaska Inc.



[RDC] A l'occasion d'un souper-causerie de l'Association des Hôteliers du comté de Nicolet-Yamaska tenu dernièrement à la salle Fleur de Lys de Ste-Perpétue, le président, M. Léo Courchesne de Notre-Dame de Pierreville, a démontré clairement devant une cinquantaine de personnes, l'importance de l'industrie de l'hôtellerie chez-nous et des problèmes que l'Association rencontre.

Les membres de l'Association se sont montrés inquiets face à la grève de la Société des alcools qui semble vouloir se concrétiser.

Pour sa part, le préfet de comté, M. Réal Lambert, d'accord avec ses confrères maires qui assistaient également à ce souper, soit MM. Martin Cardinal de Ste-Brigitte et Jean Rousseau de Pierreville, nous a déclaré qu'il était surpris de constater les difficultés que rencontrent les hôteliers.

Il est bien heureux que cette Association existe et il est fort conscient que l'hôtelier contribue grandement au développement économique du comté.

Le propriétaire de la salle Fleur de Lys de Ste-Perpétue, M. Pierre Dupuis et son épouse Nicole étaient les hôtes lors du souper-causerie. Le repas qu'on nous a servi fut succulent. De gauche à droite; M. Pierre Dupuis, son épouse Nicole,

M. Léo Courchesne, président de l'association des hôteliers, le maire Jean Rousseau, de Pierreville, le préfet de comté et maire de Ste-Perpétue, M. Réal Lambert. N'apparaît pas sur cette photo, le maire Martin Cardinal de Ste-Brigitte.

De gauche à droite; M. Wilda Cartier, propriétaire du Motel Baieville et le propriétaire du Motel des Étoiles à St-Grégoire, Mme Jean Rousseau de Pierreville.



M. Pierre Grégoire, propriétaire de l'hôtel Monaco de St-Léonard.



M. Réal Charron, courtier d'assurances, conférencier invité.

Pourquoi ne pas se réunir plus souvent semble dire M. Gilles Provencher de la salle à manger "Au Bon Accueil" de Yamaska-Est? Dans le même ordre: M. Léo Courchesne, de Notre-Dame de Pierreville, M. François Mercier de l'hôtel Chamberlin de Nicolet, M. Gilles

Provencher de Yamaska-Est, M. Jean Bégin de l'hôtel Thibodeau de Gentilly, Me André Pelletier, aviseur légal de l'Association des hôteliers de Nicolet-Yamaska inc. N'apparaît pas sur cette photo, M. Luc Matton du Motel des Acadiens de Nicolet.



M. Yvon Mailhot, courtier d'assurances, était invité à prendre la parole.



On reconnaît le maire de Ste-Brigitte, M. Martin Cardinal. A ses côtés, M. Thérien de l'hôtel Ste-Brigitte.



M. Réjean Traversy, propriétaire de l'hôtel Traversy de Pierreville discutant sérieusement d'hôtellerie.



M. Provencher, propriétaire du Bar Charles de St-François-du-Lac.



M. et Mme Paul Cyrenne, propriétaires de l'hôtel Le Gîte de Bécancour.

**DEVENEZ MEMBRE DE L'ASSOCIATION DES HOTELIERS
NICOLET-YAMASKA INC.**

PROFITEZ DES NOMBREUX SERVICES OFFERTS PAR NOTRE ASSOCIATION

PROFITEZ DES NOMBREUX SERVICES OFFERTS PAR NOTRE ASSOCIATION
L'HEURE EST AU REGROUPEMENT
UNISSONS-NOUS POUR MIEUX DEVELOPPER NOTRE INDUSTRIE HOTELIERE

PRESIDENT
LEO COURCHESNE
NOTRE-DAME DE PIERREVILLE

Secrétaire trésorier
FRANÇOIS MERCIER
C.P. 1814, NICOLET



MELANCON, BOYER & ASS. INC.
ASSURANCES GENERALES

AUTO — FEU — VOL
RESIDENTIEL
COMMERCIAL

Real Melancon
PRESIDENT

Yvon Mailhot
COURTIER D'ASSURANCE ASSOCIE

976, DE LA TERRIERE,
TROIS-RIVIERES,
C.P. 1386

1-819-375-7067

provipop

...pour être certain d'être bien servi

viandes
Produits disponibles chez le marchand participant

POULET à ROTIR
Congelés
Catégorie "A"
Pesanteur 4 à 5 lb. **85c** lb.

CUISSES de POULET
Congelées
boîte 2 livres **2.45** ch.

COTES LEVEES de porc produit déjà congelé 1.39 lb.	SOC de PORC Désossé Fumé Maple Leaf 2.09 lb.
BOLOGNE Maple Leaf Morceau de 2 lb. 1.15 lb.	JAMBON CUIT Tranché Maple Leaf pqt 6 oz. 1.49

Prix en vigueur jusqu'au samedi 18 novembre 1978 inclusivement.
Nous nous réservons le droit de limiter les quantités.

COTTONELLE
Papier de toilette
blanc
paquet 4 rouleaux
1 08



PATES ALIMENTAIRES
Catelli
carton 500 gr.
2 89



SEL à GLACE
Sifto
sac 10 kg. **1.09**

SOUPE poulet & nouilles
Provigo
2 env. 2 1/4 oz. **3/1.00**

MINI-POUDINGS
Ass. Laura Secord
4 boîtes 5 oz. **1.15**

TIRE Ste-Catherine
David, cello 250 gr.
(450 gr.: \$1.19) **69c**

BOULES ABSORBANTES
Provigo
pqt 250's **82c**

THE Orange Pekoe
Salada
boîte 60's **1.96**

PECHES
Demies ou tranchées
Provigo, boîte 28 oz. **84c**

CHOCOLATS
Assortis, Neilson
bte 1 kg. **4.69**

SHAMPOOING
pour CHEVEUX
Normaux ou gras,
Halo, bout. 8 oz. **1.15**

SAUCE à la viande
pour spaghetti
Catelli, boîte 14 oz. **73c**

MELANGE
Croute à tartes,
Robin Hood
Bte 21 oz. **83c**

ARACHIDES blanches
salées, Krispy Kernels
cello 450 gr. **1.19**

Produits Surgelés

CORNICHONS
Sucrés, mélangés
Habitant, pot 24 oz. **1.09**

FARINE tout usage
Five Roses
sac 2.5 kg. **1.29**

GUIMAUVES
Minies, Kraft
cello 10 oz. **58c**

DELICES de MER
Blue Water
pqt 8 oz. **1.35**

MOUCHOIRS de PAPIER
Blanc pétales, Scotties
boîte 200db **69c**

JUS ou ALIMENTS
Pour bébés, Heinz
cont 4 1/2 oz. **26c**

BISCUITS petit beurre
Viau
boîte 1 1/2 livres **1.09**

GOBERGE et FRITES
Blue Water
pqt 32 oz. **1.95**

EAU de JAVEL
Javex
cruche 128 oz. **1.05**

ALIMENTS
pour enfants, Heinz
pot 7 1/2 oz. **36c**

BISCUITS au thé
Viau
boîte 1 1/2 livres **1.09**

AMPOULES ELECTRIQUES
40, 60, 100 watts
Westinghouse, pqt 2's **91c**

BISCUITS crème fudge
Provigo
pqt 350 gr. **69c**

ARCTIC POWER
détergant pour lessive
boîte 2.4 kg
2 59



ESSUIE-TOUT
Viva
paquet 2 rouleaux
1 05



fruits et légumes

POMMES de TERRE
Cul. du QUÉ.
Can. no. 1
Sac de 20 lb. **1.19**

ORANGE Pour le jus Imp. de Floride 5 lb. 1.49	RADIS FRAIS Imp. E.U. Can. no. 1 Cello 6 oz. 2/39c
--	---

EPICERIE BERGERON
167 Principale
St-Léonard d'Aston
399-2016

MARCHE JEAN-PAUL CARRIER
2675 Ave. Nicolas Perrot
Bécancour
294-2583

SERGE DESILETS
640 Des Bouleaux
Ste-Eulalie
225-4444

MARCHE LAQUERRE ENR.
Rue Principale
St-Wenceslas
224-7688

MARCHE LEBLANC ENR.
295 Marquis
St-Célestin
229-3632

DENIS ROUSSEAU
Rue Principale
Ste-Monique
289-2844

MARCHE NADEAU
199 Lamarche
Nicolet
293-2111

FÉMINITÉS

A l'Afées de St-Wenceslas

L'Afées de St-Wenceslas vient de reprendre ses activités pour la saison 78-79. L'assemblée de septembre fut une rencontre très agréable qui permit la présentation du nouveau conseil. Jeune et dynamique, la nouvelle direction est très fière du recrutement qui permet une augmentation de ses membres.

96 femmes ont donné leur appui au mouvement et la nouvelle année s'annonce très enrichissante. Bravo! Comme invité à la réunion d'octobre, M. Ghyslain Rhéaume, apiculteur, de St-Wenceslas est venu nous parler du miel, son utilité, sa valeur nutritive et l'emploi qu'on doit en faire. Il n'y a pas à dire, M. Rhéaume connaît son affaire.

De très beaux travaux sont exposés à chaque réunion; l'ingéniosité de nos membres ne se dément jamais.

Il faudrait bien dire merci à Gisèle et Pauline Blais qui ont cédé leur place au conseil mais qui continuent toujours de nous faire profiter de leur talent.

On organise une journée de détente pour mercredi le 15 novembre, visites industrielles, période de magasinage et soirée avec les "Ice Capades". Faites vos réservations d'avance. Première arrivée première servie! Contactez Jeanne Champagne au 224-7667.

Jeannette Bélieu, publiciste.

Club de l'Age d'Or de Ste-Perpétue

Le 28 octobre, à la salle Fleur de Lys, le Club de l'Age d'Or inc., fêta deux couples jubilaires qui au cours de l'année ont célébré le 50ième anniversaire de leur mariage, M. et Mme Emile Dionne, M. et Mme Wenceslas Thibodeau. A leur entrée dans la salle, ils furent accueillis par Mme Lucienne Beauchemin, maman de l'année du club, par M. Raphaël Caya, M. et Mme Robert Caya. Ceux-ci épinglèrent des fleurs de corsage pendant qu'une chorale interprétait le chant très en vogue: "Chers jubilaires, c'est votre tour... Deux autres chants appropriés pour la circonstance furent interprétés par la chorale. De sa voix douce, Mme Thérèse Lampron sema un peu de mélancolie dans les coeurs par le chant intitulé: "Le temps qu'il nous reste". En duo Mme Thérèse Lampron et Mme Clémence Lampron chantèrent "Pour vivre ensemble"...

La présidente du club rendit hommage aux jubilaires par la lecture d'une adresse qui leur fut remise, ainsi qu'une plaque souvenir. Quelques invités d'honneur adressèrent des félicitations aux jubilaires. Ce sont: M. Louis-

Paul Cantin, curé de la paroisse, M. Réal Lambert, maire de Ste-Perpétue et préfet de comté, maître Serge Fontaine député du comté Nicolet-Yamaska, maître Yvon Pinard député fédéral du comté de Drummond. Celui-ci remit aux jubilaires deux certificats contenant les félicitations et les meilleurs voeux du premier ministre, M. Pierre-Elliott Trudeau et du gouverneur général M. Jules Léger.

Les jubilaires ouvrirent la danse par une valse et de nombreux assistants se joignirent à eux. M. Wenceslas Thibodeau y alla d'une chanson à répondre; M. Claude Dubuc de Nicolet nous charma par sa douce voix en chantant "J'avais vingt ans". Mme Réjeanne et Gilles Dubuc chantèrent "Petit oiseau". Plusieurs prix de présence furent tirés, félicitations aux heureux gagnants et merci aux généreux donateurs. Merci à M. René Leclerc qui anima la soirée avec brio; merci à toutes les personnes qui ont collaboré à la réussite de la veillée. Bravo et félicitations aux jubilaires.

Mme Bruno Sullivan, prés.

St-Léonard d'Aston

L'Afées de St-Léonard se prépare à réaliser le programme de novembre avec autant d'enthousiasme que les mois précédents. Le sujet de l'étude portera sur les produits d'hygiène et de beauté. La présentation du sujet se fera d'une façon spéciale... surprise. Mme Smith, directrice de secteur, sera des nôtres.

notre partie de cartes et nombreux autres sujets, compléteront l'ordre du jour. Pour profiter au maximum du positivisme de notre mouvement Afées, venez nombreuses mardi le 14 novembre à 8h30 p.m. à l'Ecole Tournesol. C'est un rendez-vous.

Le portrait de la femme Afées sera dévoilé par Mme Alice Camirand. Nous vous donnerons les résultats de

Mme Nicole Comeau Publiciste pour l'Afées de St-Léonard d'Aston.

RCA

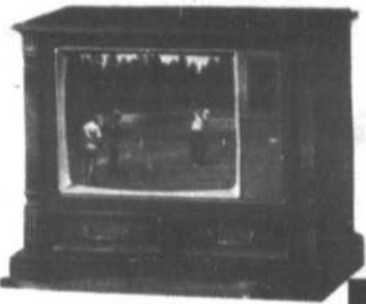

EN VEDETTE CHEZ

MARTIN FRECHETTE
MEUBLES
BAIEVILLE

783-6719



Martin Fréchette



GRANDE REDUCTION

sur tous nos manteaux
de **CHAT SAUVAGE**
de **RENARD**
de **LYNX**
de **RAT MUSQUE** (naturel)
UNI OU GARNI

Aussi beaux choix dans
VISON, MOUTON, LOUTRE,
CASTOR, ETC...

NOUS VENDONS ET REMODELONS LES CHAPEAUX

"La plus belle qualité
au plus bas prix"

VENTE ET REPARATION
SALON JUDITH

Mme Arthur Lacerte
FOURRURES

6456 NOTRE-DAME 374-3771
TROIS-RIVIERES-OUEST

DES INSTRUMENTS DE MUSIQUE ON EN A...SUR 2 ETAGES!

FAITES-VOUS PLAISIR, VISITEZ NOTRE MAGASIN



**CENTRE
DE PIANOS ET D'ORGUES
MAURICIEN INC.**

1003, ST-MAURICE / CENTRE LES RIVIERES / TROIS-RIVIERES

TÉL.: 374-7222

Nous enseignons la technique
des instruments suivants:

- ORGUES
- PIANOS
- GUITARES, etc., etc.

- ORGUE
- PIANO
- GUITARE
- ETC.

**SERVICE DE
LOCATION**

ÉCOLE DE MUSIQUE
PERMIS DU
MINISTÈRE
DE L'ÉDUCATION
NO: 260537

CLINIQUE CHIROPATRIQUE DE LA RIVE-SUD

2635, Boul. Bécancour
Gentilly 298-3022

SUR RENDEZ-VOUS SEULEMENT
MARDI de 2h.00 à 7h.00 p.m.
JEUDI de 2h.00 à 7h.00 p.m.



Dr. Louis Massé

3065 Père Daniel, Trois-Rivières
Tél.: 379-3634
Diplômé de l'Université Palmer U.S.A.

**FAUT PAS
MANQUER ÇA**
VENTE 16e anniversaire
Voir page 37, page 38, et page 68
Meubles J.A. Boucher
Centre-ville
Nicolet

suite de la page 20

met à tomber. Ils sont à 300 mètres du sommet, il leur reste deux jours de vivres et une des deux cordes a été sectionnée par une chute de pierres.

Le 16 février, à 250 mètres sous le sommet, dernière vacation radio "tout va bien, la forme est bonne"... puis c'est le silence. Une coulée de neige vient d'endommager définitivement l'appareil.

Le 17 février, Serge Gousseault montre les premiers signes, bientôt alarmants, de faiblesse. René Desmaison savait que son compagnon était un grimpeur exceptionnel, un alpiniste au palmarès prestigieux, mais il ignorait qu'il souffrait d'une maladie redoutable pour se lancer dans une ascension hivernale d'une telle envergure. Avec une corde coupée et les incroyables difficultés à surmonter, redescendre est impossible. Une seule solution pour les deux hommes, sortir au plus vite de cette paroi. Attendre le sommet. Alors commence l'aventure invraisemblable dans une paroi implacable par mauvais temps. Le combat pour la vie.

Les jours passent, René Desmaison sait maintenant qu'il va mourir. C'est seulement le 25 février que le miracle se produit.

Deux hommes exceptionnels, Alain Frébault, pilote d'hélicoptère, et son méca-

nicien Rolan Pin, tous deux au service du secours en montagne de Grenoble, à bord d'une Alouette III, décolle de Grenoble. Alain Frébault ne connaît pas les Grandes Jorasses, il ne les a même jamais vues, sauf en photo. Et pourtant, 55 minutes plus tard, il pose son appareil au sommet. Il sauve in extremis Desmaison. Son compagnon qu'il n'a pas voulu abandonner est mort depuis plusieurs jours. Dans son livre "342 heures dans les Grandes Jorasses", Desmaison raconte les événements qui se sont déroulés pendant cette dramatique ascension.

René Desmaison n'est pas homme à rester sur un échec. Il repart avec deux autres compagnons, Georgio Bertone et Michel Claret. Au cours de l'hiver 1972, malgré 7 tentatives, il doit renoncer, le mauvais temps, les avalanches, une chute de 15 mètres dans une crevasse, lui interdisent toute progression. En janvier 1973 c'est la victoire. En 9 jours, ils atteignent le sommet des Grandes Jorasses. Les derniers 80 mètres sont vaincus.

L'alpiniste René Desmaison commentera sur scène son film:

A Trois-Rivières, à la salle Auditorium du Cegep, le 21 novembre à 18h30 et 21 heures.

SPECTACLES

PRÉSENTE

DIMANCHE le 19 NOV
Capitol **20h30**

**le spectacle le plus drôle
et le plus désopilant
de la saison !!!**

**LES FAUX
BRILLANTS**

FELIX-GABRIEL MARCHAND

**une paraphrase de
JEAN-CLAUDE GERMAIN**

Carte
ACCÈS
acceptée

Billets en vente à la Maison Belleville
Trois-Rivières
Entrée: \$4.00, \$5.00 et \$6.00

(siège réservé)



DE FELIX-GABRIEL MARCHAND

une paraphrase de JEAN-CLAUDE GERMAIN

**QU'IMPORTE
LE TEMPS PLUS FROID...**

**NOUS POUVONS REALISER VOS REVES
A PRIX MODERES**

• Manteaux à partir de:

\$595.00

- Venez voir nos nouveaux manteaux de fourrure.
Exemples: Loutre, vison, castor loup, rat musqué, etc.
- Nous avons un très beau choix dans toutes les grandeurs.
- Vous pouvez toujours vous trouver un manteau qui vous ajustera bien.
- Aussi beau choix de chapeaux
- Nous avons aussi des manteaux pour hommes.
- Nous ajustons les collets et manteaux de fourrure.

**Jouez à la Dame de Coeur
à C.J.T.R.**

Exigez vos coupons de participation



SALON JUDITH

Mme Arthur Lacerte
FOURRURES

Tél.: 374-3771

6456, Notre-Dame

Trois-Rivières-Ouest

**VOTRE
SANTÉ**

PAR LOUIS BOURDON D.C.



LES MICROBES

Si les microbes n'ont pas été placés sur la terre pour faire damner les humains, quelle est donc leur mission? Les microbes sont les épurateurs, les "vidangeurs" du monde. Les bactéries sont les femmes de ménage du dedans. Leur taille microscopique leur permet de pénétrer dans tous les coins et recoins d'un organisme à la recherche de tissus abîmés ou morts pour les dévorer, car ces déchets sont leur nourriture naturelle. C'est pour cela précisément qu'elles ont été placées sur la terre - pour décomposer la matière organique morte ou mourante (maintenant inutile et souvent toxique pour son hôte) et pour la recycler dans la grande roue de la vie. Cette circulation naturelle et planifiée des microbes dans les organismes vivants est aussi discrète dans la santé que violente dans la maladie. Les bactéries sont les membres-fondateurs du Club de l'Ecologie.

C'est vraiment heureux que les drogues soient impuissantes à tuer tous les microbes. C'est vraiment heureux car si elles y arrivaient et que l'équilibre de la nature soit dérangé et que le cycle de la vie soit interrompu, alors, nous serions tous morts. Dans leurs succès, elles seraient une plus grande faillite pour le monde que ne l'est leur échec présent. La cause de la maladie se trouve dans l'hôte et non dans le microbe.

Approuvé par l'Ordre des Chiropraticiens du Québec.

**Dr LOUIS BOURDON
CHIROPATICIEN**

306, RADISSON, Centre-ville

TROIS-RIVIERES

Tél.: 375-8511

(face à l'autogare Place de l'Hotel de ville)

Club de l'Age d'Or de St-François du Lac

Avec le mois de septembre ce fut la reprise de nos activités pour l'année 1978-79.

Notre première assemblée mensuelle s'est terminée par un bingo gratuit.

Le 11 octobre, lors de notre deuxième assemblée mensuelle, nous avons nos élections, dont voici le résultat:

Président, Edouard Morvan, Vice-prés., Marcel Leblanc, Directeur et responsable du secteur, Lucienne Dionne, directeurs, Annette Dupré et Lucie Bibeau, trésorière, Rose Beaubien, secrétaire, Emerentienne Traversy.

Le 17 octobre, nous avions un souper aux "beans" défrayé par notre Caisse populaire. Le gérant, Michel Pépin et quelques administrateurs, accompagnés de leurs épouses, partagèrent avec nous ce frugal repas.

La soirée qui suivit, connue en entrain soutenu par des chansons, histoires, giges et autres danses, accompagnées par un orchestre paroissial.

Félicitations et sincères remerciements à M. Pépin et à son équipe pour cette initiative. Nos membres de l'Age d'or furent très heureux de cette fête soulignant la semaine des Caisses populaires.

Filles d'Isabelle Pierreville

Encore une fois le Conseil des filles d'Isabelle cercle Marie Reine du Monde de Pierreville est formé et est prêt à entreprendre une autre année qui promet d'être des plus enrichissantes pour chacune de nous. L'installation des officières eut lieu sous la présidence d'honneur de Mlle Dolorès Bergeron, régente d'Etat. Celle-ci occupe maintenant le poste de régente d'Etat. Nul besoin de vous dire qu'elle remplira sa tâche avec ardeur car toutes connaissent son dynamisme et ses convictions.

Voici le conseil formé pour 1978-79.

Régente: Mme Jacqueline Sioui, Ex-régente: Mme Pierrette Courchesne, vice-régente: Mme Marie St-Hilaire, sec-financière: Mlle Fernande Janelle, sec-trésorière: Mme Stéphanette Rouillard, sec-archiviste: Mme Thérèse P. Boisvert, monitrice: Mme Ghislaine Gouin, gardienne: Mme Marie-Paule Grenier, chancelière: Mme Anita Descheneaux, garde-ext: Mme Elizabeth Desrochers, garde-int: Mme Charlotte Giguère, porte-bannière: Mme Pauline Pelletier, organiste: Mlle Monique Bibeau, 1ère guide: Mme Alice Côté, 2e guide: Mme Jocelyne Martel, syndic 1 an: Mme Rollande Nolet, syndic 2 ans: Mme Thérèse Watso, syndic 3 ans: Mme Mariette Gamelin, aumônier: M. l'abbé Yves Gagnon (curé d'Odanak).

Les officières élues vous attendent "toutes" aux réunions mensuelles qui ont lieu tous les 1er lundis du mois. Venez, compagnes isabéliennes en grand nombre, fraterniser avec nous toutes.

Mariette Gamelin, rédactrice.

Chez les Dames Auxiliaires...

Mardi le 15 novembre 1978, des Auxiliaires bénévoles du Centre hospitalier Christ-Roi de Nicolet ont visité les malades et leur ont distribué livres, revues, et le journal Courrier-Sud.

Depuis environ trois semaines, l'Association des Auxiliaires bénévoles offre à chaque semaine un arrangement floral à un malade hospitalisé.

L'exécutif de l'Association des Auxiliaires bénévoles s'est réuni lundi le 6 novembre. A cette occasion, l'invité M. le docteur Jacques Allard, président au Conseil des médecins et dentistes était présent. Le sujet discuté: "Le rôle des Auxiliaires bénévoles en milieu hospitalier".

Clair de Lune
(Extrait de Vols et Plongées de M. Roger Brien, poète très bien connu de Nicolet.

La nuit frileuse, entre ses draps
D'ombres, médite. A peine au loin,
Le lac qui dort fait une tache
Tout se confond. Dans le pourpoint
D'aiguilles vertes, les sapins,
Au garde à vous, sont sans éclat.
Rien à des lieues, qui se détache
Point de maisons ni de chemins.

Des craquements secouent les bois.
Déplacements d'obscurité,
Sautent des ombres animales.
Leurs yeux allument des clartés,
Comme des phares minutés
Dont le feu luit, meurt et recroît.
On sent une froideur hiémale.
Tout bruit vient se répercuter.

A toutes les personnes hospitalisées, meilleurs vœux de prompt retour à la santé, des pensées d'amour et de courage s'envolent vers vous, de la part des Auxiliaires bénévoles.

Bébé Poirier né le 4 novembre à l'Hôpital du Christ-Roi de Nicolet, fille de Colette et Jean-Pierre de St-Célestin.

Bébé Courchesne né le 4 novembre à l'Hôpital du Christ-Roi de Nicolet, fille de Claudette et Clovis du Port St-François.

Bébé Boisclair né le 4 novembre à l'Hôpital du Christ-Roi de Nicolet, fils de Murielle et Pierre de Notre-Dame de Pierreville.

Bébé Dumont né le 5 novembre à l'Hôpital du Christ-Roi de Nicolet, fille de Lucie et Simon de Ste-Angèle de Laval.

Bébé St-Pierre né le 7 novembre à l'Hôpital du Christ-Roi de Nicolet, fils de Pauline et Jacques de St-Grégoire.

RESERVEZ DES MAINTENANT

LUCIEN SAVARD FLEURISTE
ARRANGEMENT ORIGINAL
DECORATION FLEURIE
293-5933

BAS DE LA RIVIERE

NICOLET



COUPONS 1^{re} & 2^e QUALITE

PRELART | TAPIS
A PARTIR DE 1⁹⁵ | A PARTIR DE 2⁹⁵

TUILE TAPISSERIE PEINTURE CERAMIQUE

place du tapis

1435, boul. Lemire Drummondville (coin St-Pierre) Sortie 107 Transcanadienne

CERAMIQUE DESROCHERS Ltée

C'est grand

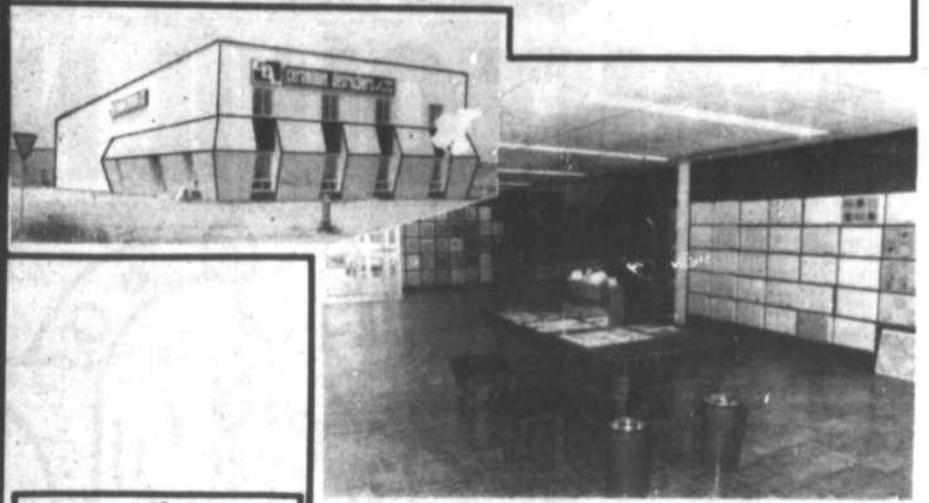

PLUS DE

200

DIFFERENTS EN MAGASIN



2505, Boul. des RECOLLETS

(Tout près d'une sortie de l'autoroute 755)

TROIS-RIVIERES 378-2034

LE DOSSIER DU JOUR

L'éditorial de madame Rita Dolan-Caron sera diffusé et discuté tous les vendredis de chaque semaine, dans le cadre de l'émission:

"LE DOSSIER DU JOUR"

à 13h,30 à CHR-1480, Drummondville, l'Ami public no. 1. Les lecteurs de Courrier-Sud sont invités à lire les propos de madame Caron et à donner leur opinion à ce sujet, en téléphonant à CHR, 472-1560 et 472-7038, à compter du vendredi 29 septembre prochain...

CHR-1480

1480 1480

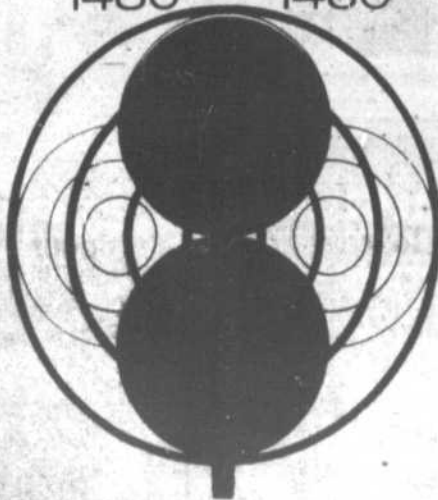

L'AMI PUBLIC No. 1

**J'ECOUTE CHR-1480
MA STATION REGIONALE**

SI VOUS NE ROULEZ PAS SUR DES PNEUS À NEIGE GENERAL AVANT QU'IL NEIGE

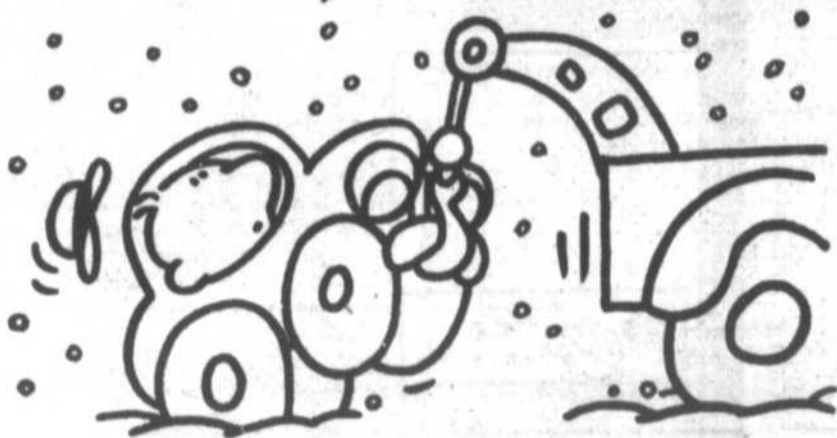

VOUS CHERCHEREZ ENCORE UN COUPABLE

Pour passer dans la neige
le mot de passe c'est General

LE PNEU CIRCULAIRE



**GRIPPER
780 BELTED**

A PARTIR DE
\$ 35⁰⁴



**DUAL STEEL
GRIPPER
RADIAL**

A PARTIR DE
\$ 47⁰⁰



**WINTER CLEAT
SLP**

A PARTIR DE
\$ 32⁴⁰



GARAGE L D G ENR.

AUTOS & PIÈCES USAGÉES MÉCANIQUE GÉNÉRALE
REMORQUAGE 24 HEURES ESSENCE SUNOCO

M. LAPLANTE, RES.: 399-2842 TEL.: 819-336-5335
A. GAUDET, RES.: 399-2178
RTE 155, 1 MILLE DE TRANSCANADIENNE
SORTIE 123, ST-LEONARD D'ASTON

TEL.: (819) 285-2244



**GARAGE
SYLVERE DESCOTEAUX**

REPARATIONS GÉNÉRALES — MISE AU POINT
Pneus Général — Batteries, Etc.

ST-SYLVERE CO. NICOLET, QUE.



**GERARD
GRENIER**
AUTO INC. NICOLET

3525 MARIE-VICTORIA,
NICOLET
293-2091

**GARAGE
DENIS CHARLAND**

Route 218, MANSEAU, Québec
Tél.: 356-2515
Spécialité: Tune-Up
Mécanique générale, vente de pneus
Balancement électronique de roues

TEXACO

**GARAGE
GILLES LEFEBVRE**

270 Notre-Dame 568-2041
ST-FRANÇOIS DU LAC
Des gars capables

**GARAGE
RICHARD ST-LOUIS**

Mécanique générale
Mise au point
Balancement de roues
Freins et amortisseurs

285-2412

ST-SYLVERE

**GARAGE
G. HENRI ST-PIERRE**

REPARATIONS GÉNÉRALES
TEL.: 255-2353
ST-SYLVERE, Co. Nicolet

**GARAGE
JEAN PINARD**

TEL.: 223-2334
17715, Boul des Acadiens St-Grégoire



Prévention-Sécurité

Par le Sergent Gilles Villeneuve

Les autobus scolaires

ENTRETIEN:

Le Ministère des Transports exige depuis le 31 août 1978 que les équipements, les accessoires et toutes les parties et systèmes mécaniques d'un autobus (scolaire ou autre) soient en bonne condition. Depuis cette date tout chauffeur d'autobus doit avoir en sa possession lorsque l'autobus qu'il conduit est vérifié par un policier ou un inspecteur du Ministère des Transports une fiche datée de pas plus de trois (3) mois signée d'un mécanicien qualifié attestant que les freins, les appareils de direction et les autres parties et accessoires servant à prévenir les accidents sur ce véhicule sont en bonne condition. Tout propriétaire d'autobus sérieux se doit de respecter ces exigences du Ministère des Transports.

Dans le but d'aider les personnes dont la tâche consiste à inspecter et entretenir les autobus d'écoliers, la Compagnie Général Motors du Canada Limitée a préparé un guide qui fournit des renseignements et des idées utiles afin de faire mieux comprendre l'importance de l'inspection et de l'entretien habituels de l'autobus pour en assurer sa sécurité à tout moment. Ce guide peut-être obtenu en écrivant à Product Service Department, General Motors of Canada Limited, Oshawa, Ontario en fournissant le numéro du guide qui est ST 340-71 (X-7144 F).

L'AUTOMOBILISTE VS AUTOBUS SCOLAIRE

L'automobiliste se doit dès maintenant de faire preuve de plus de prudence et de respect pour les règlements du Code de la route s'il ne veut pas perdre un frère, une soeur, un fils, une fille dans un accident dans lequel est impliqué un autobus scolaire.

Il doit donc plus particulièrement:

A) Ne pas dépasser ou croiser un autobus affecté au transport d'écoliers, dûment identifié comme tel et qui est immobilisé pour laisser monter ou descendre des écoliers. Il ne peut le faire avant que les enfants soient montés dans l'autobus ou avant qu'ils ne soient descendus et aient atteint le côté du chemin.

B) Etre très attentif lorsqu'il approche ou dépasse un autobus scolaire en mouvement; un écolier peut au même moment traverser la route en courant dans le but d'embarquer à bord de l'autobus qui approche.

LE CONDUCTEUR D'AUTOBUS SCOLAIRE:

Ce dernier autant si non plus que les autres usagers de la route, se doit de penser prévention.

Il ne devrait jamais se servir d'un autobus en mauvaise condition pour transporter des écoliers.

En plus de respecter les règlements du Code de la route qui s'adressent à tout conducteur, il doit de plus principalement:

A) Faire fonctionner ses feux avertisseurs aussi longtemps que les écoliers qui débarquent ou embarquent ne sont pas en sécurité.

B) Arrêter à au moins vingt (20) pieds de tout passage à niveau; après s'être assuré qu'il peut le franchir sans risque il remet son véhicule en marche et le garde en petite vitesse jusqu'à ce qu'il ait franchi la voie ferrée.

Il doit être courtois envers les autres automobilistes. A titre d'exemple:

A) Après avoir laissé monter ou descendre un ou des écoliers, il se range sur l'accotement et laisse passer la circulation dans les deux sens.

B) Il embarque et débarque les écoliers en demeurant sur la route et non pas en se stationnant sur l'accotement ce qui incite les automobilistes à la dépasser donc à commettre une infraction et surtout à causer un accident.

OPERATION ECHANGE

L'Opération échange est en marche depuis le 1 novembre 1978 et se terminera le 30 novembre 1978. Cette opération touche de près un grand nombre de québécois.

Pendant cette période toute personne détenant illégalement:

A) des armes prohibées telles que:

- 1) le couteau dont la lame s'ouvre automatiquement.
- 2) l'arme à feu sciée, coupée ou modifiée de façon à ce que la longueur du canon soit inférieure à 18 pouces ou de façon à ce que la longueur totale de l'arme soit inférieure à 26 pouces
- 3) Le Manrikigusari ou Kusari, le Shunken, le Nunchaku, le "Guardian Ring", le "Taser public Defender", etc.

B) et des armes à autorisation restreinte qui sont entre autres:

- 1) Une arme à feu du genre pistolet conçue ou modifiée pour qu'on puisse s'en servir d'une seule main,
- 2) Une carabine ou un fusil ayant une vitesse de plus de 500 pieds par seconde dont le canon mesure moins de 18 1/2 pouces de longueur, et qui peut tirer des munitions à percussion centrale d'une manière semi-automatique, etc.

Pourra s'en défaire ou régulariser sa situation sans encourir de pénalité.

Pour ce faire le citoyen apporte au corps policier de sa localité ou région l'arme ou les armes qu'il a en sa possession ou contacte son corps policier afin qu'on se rende à son domicile les chercher.

J'invite les gens qui aimeraient qu'un sujet soit traité à faire la demande par écrit ou téléphone au Courrier-Sud ou à moi-même. Tout commentaire ou suggestion que vous pourriez formuler serait également apprécié.

Le Membre responsable,
Sûreté du Québec,
Unité de Nicolet,
Sgt Gilles Villeneuve.



Conseiller, c'est notre métier.

La Caisse d'Établissement de Nicolet

71 place 21 mars, Nicolet, Tél.: 293-4465

DIRECTEUR GENERAL
BENOIT ST-PIERRE

DIRECTEUR EPARGNE
BERNARD BEAUCHEMIN

DIRECTEUR COURTIER IMMOBILIER
JEAN-GUY LAJOIE

Profitez
pleinement
de nos services

- PRETS
- EPARGNE
METHODIQUE
- DEPOTS
A TERME
- COURTAGE
IMMOBILIER
- EPARGNE
- EPARGNE
LOGEMENT
- EPARGNE
RETRAITE

Equipe de conseillers en épargne et placements

● Gilles Marcotte
NICOLET
293-4059

● Roger Brunelle
CAP DE LA MADELEINE
378-3716

● Mme Jocelyne Plante
PRINCEVILLE
364-2573

● Jean-Paul Lagueux
DRUMMONDVILLE
472-4271

● Denis Hamel
ST-CYRILLE
397-4523

● M. Marcel Provencher
ST-NICEPHORE
477-7781

● M. Luc Deslandes
MANSEAU
356-2243

Jean-Guy Colbert
TROIS-RIVIERES
373-1971

AGENTS D'IMMEUBLES

Alain Cloutier
ST-PIERRE LES BECQUETS
263-2473

Le Cardinal Karol Wojtyla, archevêque de Cracovie élu pape

Par: R.D.C.

L'Eglise catholique romaine vient de connaître des événements bouleversants. Le Pape Paul VI meurt et son successeur Jean-Paul Ier décède quelques temps après son élection. Son excellence Mgr Albertus Martin, évêque de Nicolet, est à Rome lors du décès du pape Jean-Paul Ier. Il est donc présent lorsque Jean-Paul II, le premier pape non italien depuis 455 ans, accède au trône de Saint-Pierre. Tous ensemble, catholique, nous avons suivi les deux conclaves. Au retour de Rome, Mgr Martin nous accorde une entrevue exclusive, il nous apporte à tous le message de Jean-Paul II.

Un pape défenseur de la liberté du culte, un pape qui a beaucoup voyagé.

Q. - Mgr Martin, vous arrivez de Rome, que pensez-vous de notre nouveau pape Jean-Paul II?

R. - Comme vous le savez, je suis allé à Rome pour la visite régulière que font les évêques tous les 5 ans au Saint-Siège. Je dois vous dire que ma visite a été fertile en événements. Tout d'abord, la mort soudaine de Jean-Paul I, les funérailles de ce dernier, le conclave qui élisait le cardinal Wojtyla comme pasteur de l'Eglise universelle, la messe solennelle de son intronisation; c'était véritablement de l'imprévu. Je vous avoue sincèrement que même si les évêques ont discuté entre eux et sont allés jusqu'à faire quelques extrapolations, ces derniers ne pouvaient prévoir l'élection du cardinal Wojtyla. Après coup, quand on y réfléchit, on voit bien qu'il y a des raisons très sérieuses qui ont joué dans l'élection d'un pape polonais.

La première raison, c'est que le pape est jeune, il a 56 ans. L'expérience de l'élection du pape Jean-Paul I a sans doute aidé les cardinaux et les a poussés à élire un pape beaucoup plus jeune pour éviter un drame comme celui que nous venons de vivre. On a voulu choisir un pape qui n'était pas de l'Italie. Je dois vous avouer que j'ai repassé la liste des cardinaux italiens qui ont assisté au conclave, je n'en ai pas été surpris. A part un ou deux relativement jeunes, la moyenne d'âge des autres se situait au-delà de 60 ans. Le pape choisi est originaire de Pologne, il est un grand théologien la chose est évidente; il a travaillé au concile avec la Constitution de l'Eglise dans le monde d'aujourd'hui. C'est un homme qui a une capacité intellectuelle extraordinaire, c'est un homme qui a une très vaste expérience. Il a été évêque dans un pays de l'Est sous le régime communiste, alors il connaît très bien les problèmes que pose pour l'Eglise un régime de dictature. Il sait aussi d'expérience qu'elles sont les positions qui doivent être prises pour assurer les libertés fondamentales de l'homme.

Un des deux avantages qui à mon avis doit caractériser le règne du pape Jean-Paul II, c'est que cet homme a été habitué à s'attacher à l'essentiel, parce que vivant dans un pays de l'Est il a été

obligé de défendre les positions de l'Eglise dans le domaine de l'évangélisation. Une autre raison qui m'apparaît très importante pour l'élection du pape Jean-Paul II, c'est que les Souve-

rain Pontife est un homme qui a beaucoup voyagé. Il est venu ici même au Canada, il est allé à Montréal, Toronto et Winnipeg. Vous savez qu'il parle plusieurs langues et cela couramment. Il peut

donc remplir le rôle que la papeauté doit exercer aujourd'hui et qui exige de la part du Souverain Pontife non seulement une connaissance profonde de la théologie, mais aussi une connais-

sance des langues pour être capable de s'adresser à ceux qui vont visiter le Saint-Siège et aussi pour être capable de dialoguer avec tous ceux qui ont des responsabilités dans le domaine temporel.



Nos hommages au nouveau pape Jean-Paul II, déjà surnommé le pape du "grand combat".

Les Soeurs de l'Assomption de la Sainte Vierge

Nicolet

Un pape qui a impressionné, un pape qui a bon coeur

Q. - Quelle a été la réaction du peuple italien?

R. - Je dois vous dire que lorsque l'élection du pape a été annoncée du balcon St-Pierre par le cardinal Félici, il y a eu un mouvement de stupeur et on l'a ressenti dans la foule cela s'explique très bien. On se posait la question: qui est ce cardinal Karol? Quand on a révélé son nom de famille, ce fut la surprise générale. Il est apparu au balcon de St-Pierre, il a beaucoup impressionné la foule. Il a parlé en italien, ce qui m'apparaissait très important. Ce qui m'a frappé en particulier, ce sont les commentaires d'une bon-

ne italienne qui me disait: "Le pape n'est pas un italien, mais ce qui compte, c'est qu'il aie bon coeur, or nous sommes contents". Je crois qu'en général les Italiens sont ravis d'avoir un pape qui vient de l'étranger. Cette Eglise fait actuellement face à des problèmes d'ordre politique, social et économique très graves.

Le pape est un homme libre, il arrive de l'étranger et devient évêque de Rome. Evidemment, il sera bien romain par l'exercice de sa fonction mais il sera bien accepté parce qu'il a posé des gestes qui l'ont rendu populaire dès le commencement.

Un pape qui a vécu dans un pays communiste

Q. - Monseigneur, croyez-vous que l'Eglise avait besoin d'un Pasteur qui était vraiment préparé à faire la lutte au Parti communiste?

R. - Je ne crois pas qu'il a été élu précisément dans ce but. Il est bien certain qu'actuellement le communisme a pris beaucoup d'expansion dans les pays d'Asie, d'Afrique et en Europe. Il y a des partis qui sont très puissants. On doit dire que le pape Jean-Paul II connaît bien la doctrine communiste il l'a non seulement étudié, il l'a vécue. Il a connu l'occupation allemande pendant la guerre de 39-45 et par la suite a vu le régime commu-

niste s'installer en Pologne, il sait comment en faire l'approche et ceci est très important pour l'Eglise.

L'expérience qu'il a acquise en Pologne a certainement une grande importance pour ce que j'appellerais la manœuvre. L'Eglise doit tenir compte du communisme dans le monde, il existe c'est un fait. Le cardinal Wojtyla a vécu dans un pays communiste en connaissant très bien l'idéologie et les problèmes pratiques qui se sont posés au point de vue religieux. Sa nomination aura une très grande importance pour l'Eglise et ça c'est tout à son honneur et aussi à son avantage.

suite à la page 32

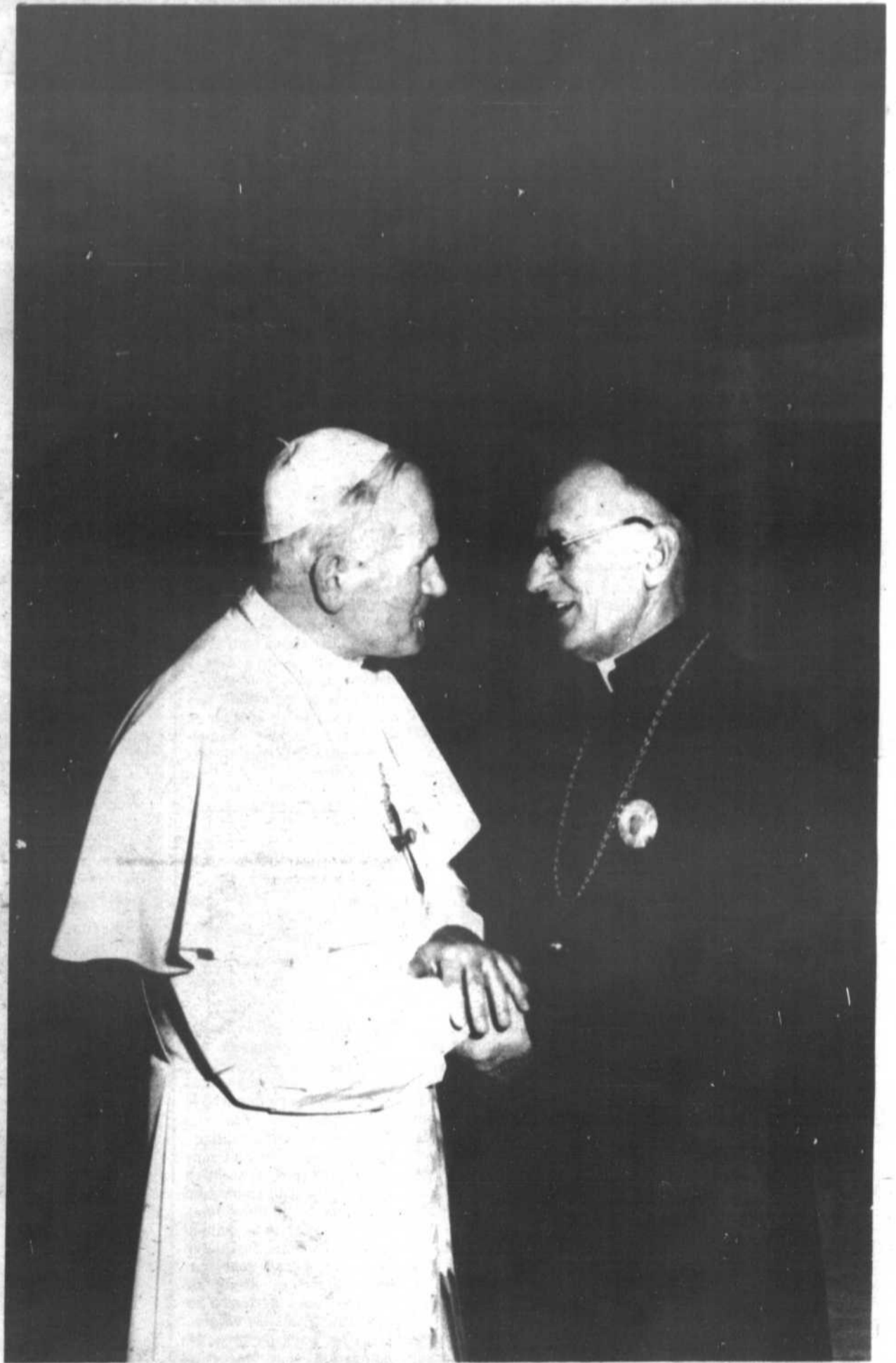

Jean-Paul II est le pasteur énergique que l'Eglise a choisi.
Au successeur de Saint-Pierre, notre plus grand respect.

Les Soeurs Grises de Nicolet

Nicolet

suite de la page 31

Un pape au physique athlète

Q. - Comment est-il? Est-ce que vous avez eu l'occasion de le rencontrer, de lui parler?

R. - Je l'ai rencontré à l'audience que nous avons eue mercredi de la semaine dernière. J'ai causé quelques instants avec lui. Au point de vue physique, il nous donne l'apparence d'un athlète. Ce n'est pas un homme frêle, il est très

musclé et on se rend compte qu'il a une capacité extraordinaire. Evidemment, il n'a pas le sourire de Jean-Paul I, c'est certain, mais il sait sourire; il a beaucoup de spontanéité dans ses relations.

C'est un homme qui a été habitué à mener une vie très dure. Il a donné un témoignage vivant de martyr lorsqu'il était évêque. On a

qu'à étudier un peu sa voie, pour se rendre compte des luttes qu'il a eu à surmonter, entre autres, pour bâtir la première église dans une ville de 150.000 habitants.

Le nouveau Chef de l'Eglise est un homme qui a une énergie remarquable. Il n'a pas une figure raffinée, mais il possède un physique solide. De par nature il est très voloptaire, il sait ce qu'il veut et où il va.

Vatican habitation superbe

Q. - Est-ce que vous croyez qu'il se sent à l'aise dans cette habitation superbe, qu'est le Vatican?

R. - Je crois qu'il connaît très bien cette habitation, parce qu'il a participé au Concile Vatican II et aussi à plusieurs synodes. Je ne sais pas qu'elles sont ses réactions personnelles. Il faut se rappeler que le pape n'occu-

pe que deux étages à l'extrémité de la bâtisse du Vatican. Il a très peu de pièces à son usage, la plupart des appartements et des salles servent de musées. Justement, une personnalité romaine me disait lors de ma visite, qu'il y a une trentaine d'années, le Vatican avait offert les musées à l'Etat italien pour s'en départir; on ne les a pas acceptés car il

en aurait coûté trop cher à l'Etat pour leur entretien. Le pape mène sûrement une vie très simple et possède des appartements bien ordinaires. Je crois qu'il aura à souffrir du protocole au début mais je ne crains pas qu'il ne puisse s'y adapter et apporter quelques changements dans l'exercice de ses hautes fonctions.

Un pape écrivain

Q. - Le pape Jean-Paul II a signé entre autres deux ouvrages, *Le Signe de la Contradiction, Amour et Responsabilité*. Pourriez-vous nous en parler.

R. - Ce sont des ouvrages qui ont eu une certaine influence dans le monde de la pensée catholique. Il a écrit une multitude d'articles et a aussi fait de la poésie. C'est un homme qui a une très vaste culture et c'est un grand lecteur. Lors du conclave, il passait ses loisirs à lire et même pendant le dépouillement du scrutin, on le voyait plongé dans un livre.

Ce qui m'a beaucoup frappé dans son ouvrage *Amour et Responsabilité*, c'est son approche très intéressante en ce qui concerne la doctrine très chrétienne de la conception du mariage, ce que

j'appelle une approche personaliste. Il voit dans le mariage, pour les conjoints, un épanouissement de la personne et par le fait même il exige aussi le respect de part et d'autre. C'est autour de cette conception de la vie conjugale qu'il a élaboré la doctrine qu'il expose dans son volume. On doit dire qu'il ne prend pas de positions très avancées. Il est très opposé à l'avortement et même opposé de façon catégorique aux moyens contraceptifs. Son approche personaliste est très intéressante et à certains points de vue est un peu nouvelle. Lorsqu'il a exposé le problème de la paternité et de la maternité responsables, le cardinal Wojtyla s'est situé dans la ligne traditionnelle de la pensée de l'Eglise. Pour ce qui est de la vie en société, il s'attache surtout à

défendre les libertés fondamentales de l'homme. Je crois que c'est une grâce du Bon Dieu que le pape nous vienne d'un pays derrière le rideau de fer. Ceux qui vivent dans des conditions socio-politiques doivent sans cesse défendre l'essentiel, le respect de la personne en valorisant la vie communautaire et les droits fondamentaux de l'homme. Nous évidemment, quand nous parlons liberté et droits de l'homme, nous mettons n'importe quoi sous ce vocable. Dans les pays de l'Est, les populations sont obligées de s'attacher à ce qu'il y a de plus important dans la vie de l'homme. Elles doivent défendre leurs droits contre les idéologies totalitaires. A ce point de vue, on se rend compte que le pape est perspicace et sait très bien les problèmes concrets qui se posent dans le monde.

Le pape a sablé le champagne

Q. - On lit dans les journaux qu'à l'occasion de son élection, il a sablé le champagne avec les cardinaux et les employés. Est-ce que vous croyez que c'est juste?

Je crois que cela doit être très juste. D'ailleurs Jean XXIII l'avait fait avec ses employés dans le jardin. Vous savez qu'en Europe, les gens ont l'habitude de prendre un peu de vin coupé d'eau et de la bière.

Le lendemain de son élection

j'étais sur la Place St-Pierre et je voyais une foule dense se diriger vers la porte Ste-Marthe (à gauche de St-Pierre), j'ai cru un instant que ces gens allaient acheter des timbres du Vatican, mais en m'approchant j'ai entendu des pèlerins dire: "Le pape va passer dans quelques instants". Effectivement, le pape passait en automobile, il se rendait visiter un évêque polonais hospitalisé. Il a salué la foule très cordialement et simple-

ment. Je crois qu'il posera des gestes comme celui-là très souvent. C'est un homme qui aime le public, on se rend compte qu'il est très à l'aise à son contact. Lors de son intronisation, un petit garçon polonais lui a offert des fleurs, le Saint-Père l'a spontanément embrassé provoquant des applaudissements extraordinaires. Il aura de ces gestes très caractéristiques d'un homme habitué à fréquenter les foules.

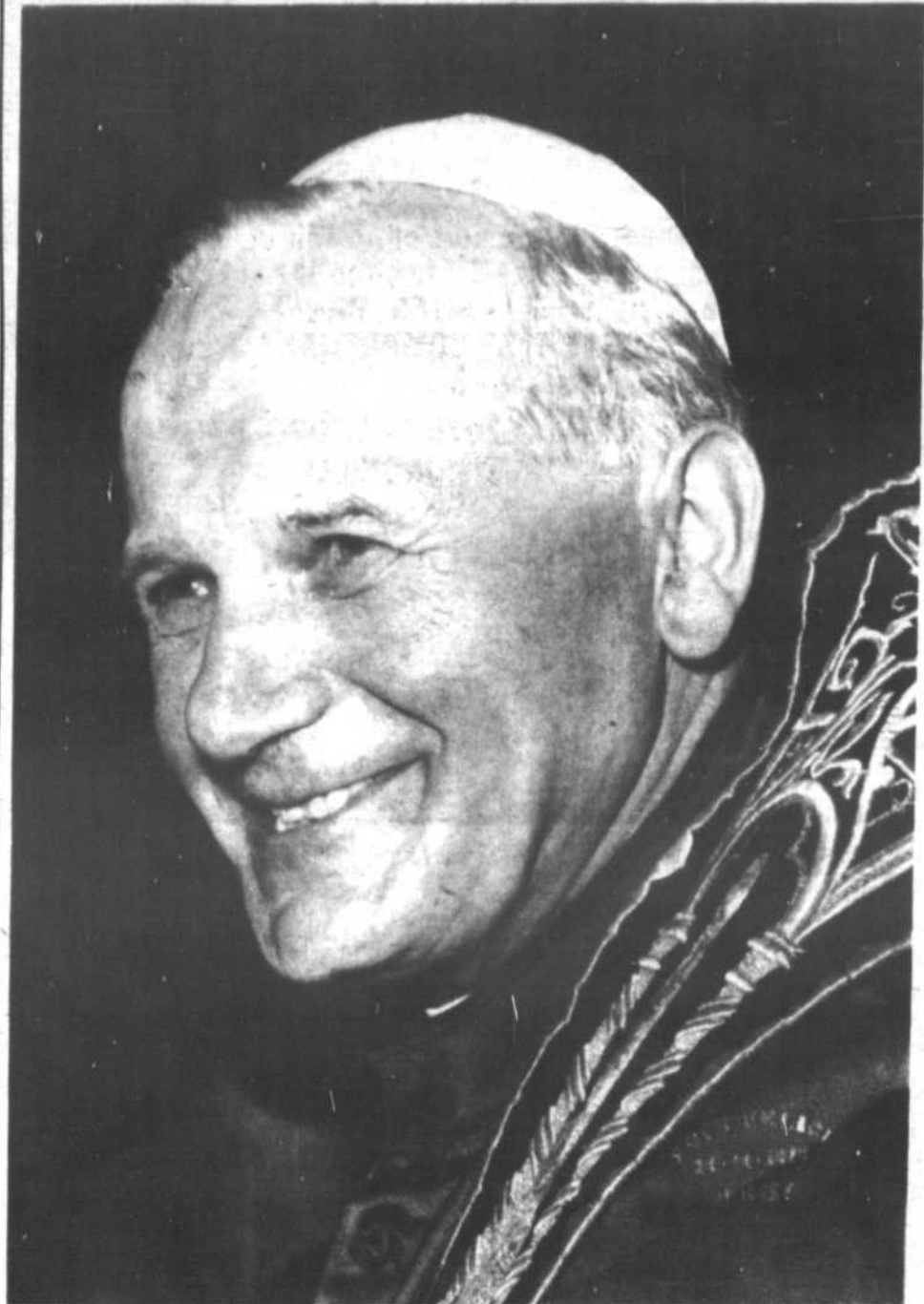

"Je vous bénis"

Q. - Mgr Martin, à la suite de ce voyage, vous avez certainement quelque chose à transmettre à vos paroissiens du diocèse.

R. - Lorsque j'ai rencontré le Saint Père lors d'une audien-

ce, j'ai un peu causé avec lui et lui ai confié que j'étais évêque de Nicolet. Il m'a dit ceci: "Dites à vos prêtres, religieuses, religieux et aussi à vos fidèles, que je les aime et les bénis de tout coeur". Je crois que c'est la

plus belle parole que m'a dite le saint Père, je la transmets par le médium de votre journal à tous mes diocésains.

Mgr Martin, je vous remercie.

A Jean-Paul II, celui qui a conquis tout le peuple de Dieu, notre gratitude

Les Filles de la Sagesse

Nicolet

SALUT LE MONDE!

Participez au week-end de la
**CALCULATRICE
ELECTRONIQUE**

Les 18 et 19 novembre prochain
12 calculatrices à gagner
Une calculatrice à l'heure

Le samedi 18 novembre entre 10h.00 et 16h.00
Le dimanche 19 novembre entre 11h.00 et 17h.00
**ECOUTEZ CKRV ET FAITES PARVENIR OU VENEZ
PORTER VOS LETTRES COMPRENANT: Nom, adresse
et numéro de téléphone à:**

**CKRV — 2070 ST-GEORGES
DRUMMONDVILLE**

LA RADIO DU MONDE



A St-Léonard d'Aston

Filles d'Isabelle du cercle Mgr Mélançon

L'assemblée avait lieu à St-Léonard d'Aston le 18 octobre dernier. Il y eut le mot de bienvenue par la régente. La régente d'Etat de Victoriaville, Soeur Dolores Bergeron était présente. Après l'élection, ce fut l'installation des officières en présence de la régente d'Etat et de Mlle Thérèse E. Hébert.

Voici comment est formé le Conseil 1978-79.

Régente: Mlle Thérèse E. Hébert, ex-régente: Mme Germaine Fleury, vice-régente: Mme Fleurette Guévin, secrétaire-archiviste: Mme Thérèse Lacharité, se-

crétaire-financière: Mme Jocelyne Poirier, secrétaire-trésorière: Mlle Diane Leblanc, syndic 1 an: Mme Noella Hébert, syndic 2 ans: Mme Rachel Boisvert, syndic 3 ans: Mme Juliette Boucher, gardienne: Mme Denise Rhéaume, monitrice: Mme Nicole Carter, gardienne-extérieure: Mme Thérèse Aubry, gardienne-intérieure: Mlle France Hébert, chancelière: Mme Gabrielle Beauchemin, rédactrice: Mme Diane Camirand, organisatrice: Mme Lucie Fontaine, 1er guide: Mme Thérèse Carter, 2ième guide: Mme Denise René, porte-bannière: Mme Carmen Therrien.

Notre digne régente nous donna un avant-goût des activités futures. La réunion de décembre aura lieu à l'Ecole Tournesol le 3 à 2 heures p.m. Une visite au foyer de St-Célestin est prévue pour le 13 de ce même mois. A la fin de notre soirée du 18 octobre, le prix anniversaire ainsi que les prix de présence furent remis. La prochaine assemblée se tiendra à l'école St-Donat de St-Eulalie le 15 novembre. Un psychologue donnera la conférence. Qu'on se le dise.

Mme Diane Camirand
Rédactrice.

**UN
CHAPEAU
BIEN
CHOISI**
AJOUTE A
VOTRE
ELEGANCE

Nous en avons sûrement un pour vous
AUSSI:
- gants - foulards -
voiles de mariées

**Mme A.
HENRICHON** 752-4636

VICTORIAVILLE 94 Est, rue Notre-Dame

Mlle Louissette Beauchesne, prop.



J. A. DESFOSSÉS

M. J.A. DESFOSSÉS

SERA A

**DONNACONA
MARDI**

21 NOVEMBRE

M. Emilien Matte
300 St-Denis
Donnacoona, P.Q.
Tél.: 285-2249

10.00 à 11.00 A.M.

**QUEBEC
MARDI**

21 NOVEMBRE

Salle des Chevaliers
de Colomb
551, rue Fleury
Québec, P.Q.

2.00 à 6.00 P.M.

**DRUMMONDVILLE
JEUDI**

23 NOVEMBRE

Manoir Drummond
Drummondville, P.Q.

2.00 à 3.00 P.M.

**SOREL
JEUDI**

23 NOVEMBRE

Hôtel St-Charles
211, rue Roy
Sorel, P.Q.

7.00 à 8.00 P.M.

**TROIS-RIVIERES
VENDREDI**

24 NOVEMBRE

Auberge des Gouverneurs
975 rue Hart
Trois-Rivières, P.Q.

7.00 à 8.00 P.M.

**POUR EVITER
TOUTE CONFUSION
DANS LE PUBLIC**

M. J. Anatole Desfossés déclare:
a - qu'il n'est pas médecin, détenteur d'un permis valide émis par la Corporation Professionnelle des Médecins du Québec
b - qu'il n'est pas inscrit au tableau de ladite Corporation des Médecins
c - qu'il n'est pas autorisé par ladite Corporation des Médecins à traiter toute délicate de la santé d'un être humain.

INCROYABLE, MAIS VRAI VARICES

Blind River, 22 août 1978

Il y a plusieurs années j'ai souffert de varices aux deux jambes et ne pouvais marcher. Après deux visites faites à M. J.A. Desfossés je fus complètement guérie. je ne me suis jamais aperçu de mon mal. Toute ma reconnaissance à M. Desfossés.

Barbara Beam,
P.O. Box 223,
Iron Bridge,
CO Algoma, Ont.
POR IHO

POUR INFORMATION:

J.A. DESFOSSÉS

506 EST. BOUL. ST-JOSEPH, MONTREAL
BUREAU TOUS LES LUNDIS
9 00 A M à 8 00 P M
SANS RENDEZ-VOUS

La fermeture de l'usine d'eau lourde La Prade dossier important pour la Chambre de commerce de la Ville de Bécancour

[RDC] Jeudi dernier, M. Jean-Guy Dubois, président de la Chambre de Commerce de la Ville de Bécancour, nous convoquait à une conférence de presse concernant la fermeture de l'Usine d'eau lourde Laprade à Gently. Appuyée de 8 Chambres de Commerce de la région, la Chambre de Commerce de la Ville de Bécancour a présenté au congrès provincial de la Chambre de Commerce à Montréal cette résolution. Nous reproduisons intégralement la position de la Chambre de Commerce.

FERMETURE LAPRADE

En août dernier, le gouvernement Trudeau annonçait la mise aux "boules à mites" du projet Laprade, de Gently.

Considérons d'abord ce projet d'un point de vue régional, les travailleurs y venant autant du Trois-Rivières métropolitain, Nicolet, Shawinigan, Grand-Mère, Victoriaville, Drummondville, etc... que de Bécancour même.

Déjà plusieurs milieux ont manifesté leur inquiétude ou leur déception. Plusieurs journalistes, les maires, les

syndicats, le député provincial, la Chambre de Commerce, pour en citer quelques-uns.

On peut envisager la question sous un angle économique, social, écologique ou politique.

POINT DE VUE ECONOMIQUE

La fermeture de Laprade entraîne à court terme la mise à pied directe de 800 hommes. Si l'on s'avance, c'est 1 500 employés qu'on avait prévus pour le printemps 1979. On peut estimer la perte salariale pour 1979 entre 25 et 30 millions pour la région de Bécancour et son rayonnement. Pourtant près de 40% de l'usine est déjà complétée, soit 250 millions. Pourtant, d'un bout à l'autre du Canada, on s'évertue à créer des emplois et relancer l'économie.

POINT DE VUE SOCIAL

Un bassin de population d'au-delà 200 000 habitants avait escompté sur Laprade et ses effets directs, pour activer son économie, s'assurer des emplois, établir une famille.

Plus spécifiquement, la population de Bécancour, vivant de désillusions en désillusions depuis 15 ans, voit s'évanouir une autre lueur d'espoir.

Des infrastructures, des développements résidentiels, des nouveaux commerces, des entreprises de construction, des sous-traitants vivent le phénomène du Klondike après les pépites d'or.

Les principaux d'école envoient des questionnaires aux parents dont un des items touche l'éventualité d'un déménagement en cas de fermeture de Laprade et le retrait des enfants de l'école.

On ne veut pas encore y croire. L'impact social d'une perte de 30 millions, en salaires seulement, ne nécessite pas de chiffres ou de statistiques pour exprimer l'inquiétude d'une population.

POINT DE VUE ECOLOGIQUE

Malgré la délicatesse du sujet, les informations de Laprade ont réussi, depuis un an, à résorber la crainte de la population sur les

dangers pour l'environnement.

On a prouvé aux résidents de la région (avec raison nous l'espérons) que l'environnement de Laprade était, en fait, moins dangereux que de prendre la route avec son auto... On nous a "vendu" les critères de sécurité les plus raffinés et, en majorité, la population les a "achetés".

D'ailleurs, pourquoi ne s'est-on pas servi de ce type d'arguments pour justifier la fermeture de Laprade?

POINT DE VUE POLITIQUE

On conserve toujours le plus savoureux pour la fin.

Le 30 janvier dernier, un accord fédéral-provincial garantissait le projet Laprade de même que la construction de la centrale Gently.

III. Un contrat demeure un contrat...

Au nom des restrictions budgétaires, au nom d'un important fléchissement dans la vente des réacteurs CANDU aux pays d'Europe, au nom d'un surplus d'eau lourde, on ferme Laprade.

Pendant ce temps, à Bruce, en Ontario, on poursuit allégrement la construction d'une troisième usine (en plus des autres gâteries dont on nourrit notre voisine).

Il y a lieu de se demander si la faiblesse du gouvernement Trudeau en Ontario n'est pas une clé du problème...

Certes, une telle décision au Québec est électoralement moins nuisible...

POSITION

Devant ce portrait, la Chambre de Commerce de la Ville de Bécancour désire intervenir pour une raison bien précise: nous croyons que tout n'est pas encore perdu.

Au fil de nos consultations, nous avons oui-dire que le Cabinet fédéral doit bientôt prendre une décision quant à trois options:

- abandonner le projet - impact socio-économique maximum à court et long terme;

- le mettre au rencart temporairement - renégociation des contrats, etc...; pertes régionales à court terme;

- ralentir la cadence (selon le marché) - pertes moyennes à court et moyen terme;

- ou respecter son contrat tout simplement...?

Nous osons croire que nos dirigeants seront suffisamment avisés, conscients de la situation, pour limiter les dommages au minimum.

C'est pourquoi nous demandons au gouvernement fédéral de reconsidérer sa décision et de choisir l'option la plus harmonieuse avec le développement de notre région. Nous espérons aussi que le gouvernement provincial sera très sensible à cette situation.

Enfin, les élections qui s'annoncent nourrissent aussi nos espoirs.

Les chambres de Commerce qui appuient cette résolution sont: Trois-Rivières, Shawinigan, Grand-Mère, Victoriaville, Nicolet, St-Léonard, Cap-de-la-Madeleine, Drummondville.

En toute dernière heure, nous apprenons que la Chambre de Commerce provinciale a acceptée et adoptée cette résolution lors de son récent congrès.

Vers l'autonomie énergétique du Québec



Les objectifs que le Gouvernement du Québec propose dans son Livre blanc sur la politique québécoise de l'énergie visent principalement à:

- encourager l'utilisation efficace de l'énergie;

- doubler ici 1990 la présence des sources d'énergie québécoises dans la consommation totale;

- renforcer la sécurité de nos approvisionnements en énergie importée.

ENCOURAGER...

Sur cette question, chacun doit prendre conscience des économies possibles et des moyens de les réaliser. Ces économies varient sensiblement selon les secteurs d'activités. Il a été établi noir sur blanc qu'il en coûtera beaucoup moins cher de récupérer l'énergie mal utilisée que de se la procurer. De plus, toute économie réalisée provoque une baisse de

l'augmentation de la demande d'énergie totale, et de ce fait, entraîne un ralentissement considérable des dépenses dans ce secteur.

DOUBLER...

Le Québec a tout intérêt à privilégier le développement de ses propres ressources énergétiques, d'abord et surtout l'électricité, et à prendre quelque distance, vis-à-vis les hydrocarbures, en particulier le pétrole, qui représente aujourd'hui 70% de la consommation québécoise totale. Selon les projections, la part de l'électricité dans le bilan énergétique du Québec, après économies d'énergie, devrait passer de 22% en 1975 à environ 41% en 1990. Et il nous reste un nombre important de centrales qu'il sera possible d'aménager. En 1990, la part des énergies redécouvertes (bois, tourbe, soleil, vent, etc.) devrait représenter environ 2% de la consommation totale; celle du charbon, entre 1 et 1,5%; celle du

pétrole se situerait entre 45 et 50% selon le rôle que jouera le gaz naturel, dont on prévoit un apport variant entre 6 et 12%.

RENFORCER...

Le Québec veut se donner une marge de sécurité devant les incertitudes des approvisionnements sur le plan mondial, principalement dans le secteur pétrolier. La possibilité d'un déséquilibre entre l'offre et la demande après 1985 a déjà été avancée. C'est pourquoi, la volonté de remplacer une partie du pétrole que nous consommons par l'électricité devra se concrétiser. Mentionnons comme exemple, que 1 000 mw pourraient remplacer environ 4 millions de barils de pétrole par an dans l'industrie.

OUTILS NECESSAIRES

Pour mettre en oeuvre ces objectifs, le Québec a besoin d'un certain nombre d'outils jugés indispensables:

- le ministère de l'Énergie sera créé à partir de la Direction générale de l'énergie et prendra, à part entière, la responsabilité de l'ensemble du domaine énergétique;

- les sociétés d'État, telles l'Hydro-Québec, la Société québécoise d'initiatives pétrolières (SOQUIP) et la future Société des énergies redécouvertes, auront un rôle de premier plan à jouer;

- enfin, un nouvel organisme presque judiciaire, la Régie de l'énergie, verra le jour, à partir de l'actuelle Régie de l'électricité et du gaz.

LIVRE BLANC

Rappelons que toutes ces dispositions sont contenues et explicitées dans le Livre blanc sur la politique québécoise de l'énergie rendu public en juin-dernier.



CONSTRUCTION

TERPEL LTEE

EXCAVATION,
EGOUTS ET AQUEDUCS
CONSTRUCTION DE ROUTES

SIÈGE SOCIAL
7575 BOUL. BÉCANCOUR
VILLE DE BÉCANCOUR

BÉCANCOUR — 294-6611



Ambiance confortable

NOUVEAU SERVICE:

Banquet de réception, service à domicile, chaud ou froid, location de table, vaisselle etc.
3365 Boul. Bécancour 298-2447 Gently

**LA BRASSERIE
NAMASAK**
BUFFET DE TILLY INC.

REPAS COMPLETS

11 hres a.m. à 2 hres p.m.
5 hres p.m. à 8.30 hres p.m.

Aféas de Bon Conseil

Quelque soixante dix-huit personnes ont pris connaissance du portrait de la femme Aféas de Bon Conseil à l'assemblée mensuelle du cercle. La moyenne d'âge des femmes est de 45 ans. On compte des membres de

tous les statuts civils y compris des célibataires. La majorité des femmes souhaitent que l'Aféas s'occupe de la société. D'autre part, M. le curé profitait de l'occasion pour demander notre aide concernant la vente des bil-

lets pour la pièce de théâtre "Noël sur la place", qui sera présentée le 22 novembre. Les profits iront à la fabrique.

A l'action sociale, il était question d'une lettre qui

sera envoyée au député Yvon Pinard pour qu'il rappelle en Chambre des Communes à Ottawa la nécessité d'entreprendre au plus tôt les travaux de réforme de la loi sur le divorce. En formation, il se donnera des cours

sur le système métrique par Mme Nicole Verville Brochu, le 16 et le 23 novembre à la salle paroissiale de 1 heure à 4 heures. Entrée libre.

Le comité des arts ménagers et d'éducation nous ont parlé des produits de beauté, de plus, elles nous ont montré le danger qu'il y a à se servir des aérosols. Pour le mois prochain, on nous demande des suggestions de cadeaux de Noël faits à la maison; les échantillons seront bienvenus. A noter que la banque de patrons a commencé à fonctionner mais elle pourrait en recueillir encore plus. Quand à l'Entraide, elle conserve 47 membres. On peut s'abonner à ce service en tout temps de l'année.

Les membres ont apprécié le voyage à Nicolet, ou elles ont été bien reçues par Mme Rita Dolan Caron (Courrier Sud), Mme Duguay (femme du peintre Duguay), M. Lionel Fréchette (maire de Nicolet), M. Marc Pare (Institut de police) et Mme Provencher Rheault (artisanat). De plus, le comité d'organisation et finances, nous présentera des surprises le mois prochain.

Pendant le mois, les responsables de l'Aféas de Bon Conseil ont été bien reçues par le cercle de Ste-Brigitte pour une journée d'étude.

Le mois prochain, nous vous fixons un rendez-vous pour mardi le 21 novembre.

Réduction avant-inventaire

Commençant jeudi le 6 novembre à 9h.00



20%

D'ESCOMPTE sur des milliers de verges de coupons

Nombreux escomptes sur challis, corduroy et autres tissus en magasin

15%
D'ESCOMPTE SUR DRAPERIES

15%
D'ESCOMPTE SUR POLES

15% D'ESCOMPTE SUR TOILE DE STOCK ET SUR MESURES

Noël va bientôt arriver

C'est le temps de profiter de ces escomptes pour économiser au
COMPTOIR MANUFACTURIER DE TEXTILE LTEE

COMPTOIR MANUFACTURIER DE TEXTILE LTEE

999 de Bourgogne
Place Quatre-Bourgeois
Ste-Foy, Québec
G1W 4S6

ENTREPOT COMPTOIR MANUFACTURIER DE TEXTILE LTEE

166 St-Georges,
Drummondville, Québec
J2C 4H1

COMPTOIR MANUFACTURIER DE TEXTILE LTEE

2 RTE Trans Canada
Place Tanguay, Lévis
G6V 6W8

COMPTOIR MANUFACTURIER DE TEXTILE LTEE

86 du Sanctuaire
Cap-de-la-Madeleine
G8T 4W3

Pierreville

"Les deux femmes élues au conseil municipal apporteront beaucoup aux citoyens"
dit le maire Jean Rousseau



[RDC] A la suite des élections municipales tenues à Pierreville, le maire Jean Rousseau nous a déclaré, qu'actuellement, au sein de son conseil, il y a un comité qui a été formé en vue de la construction de 30 unités de logements à prix modiques pour personnes retraitées. Le maire mentionne que sur ce comité siègent les conseillers: M. Yvon Guévin, Mme Thérèse Shooner, M. le curé et lui-même.

En mai dernier, on a inauguré un parc domiciliaire réservé aux maisons mobiles. Nos deux femmes élues, dit le maire Rousseau, Mme Shooner et Mme Jacqueline Yergeau apporteront beaucoup à leurs concitoyens. A Pierreville on prévoit une augmentation au niveau de la population, une expansion dans le domaine des loisirs. De plus, le maire Rousseau travaillera à l'implantation de nouvelles industries. La Caserne des pompiers fonctionne très bien, actuellement dit le maire, nous desservons 7 paroisses. La municipalité projette également l'achat du système d'aqueduc. Un comité sera formé à cet effet au cours de l'hiver. En parlant du développement touristique dans Pierreville, le maire nous affirme qu'il se fait présentement du bon travail en ce sens. Les organismes en place veulent développer l'aspect culturel et touristique de notre belle municipalité.



Salon de coiffure

Kairol

Mme Carole Chicoine vous invite à son salon de coiffure pour dames situé au 1672 Ave des Pins, Nicolet, 293-5042



la nouvelle plaque d'immatriculation sera semi-permanente

La plaque d'immatriculation 1979, au Québec, sera semi-permanente. Ainsi en a décidé le ministre des Transports, M. Lucien Lessard. A l'instar de nombreux Etats américains et provinces canadiennes, le Québec se dote d'une plaque valide pour plus d'une année. La nouvelle plaque a été conçue pour demeurer en usage pendant quatre ans.

Selon le ministre, l'adoption de la plaque semi-permanente s'imposait comme mesure de saine administration. Son introduction dans le système

d'immatriculation contribuera à simplifier les opérations de la Direction générale du Bureau des véhicules automobiles. Le nombre d'immatriculations s'est accru en vingt ans de 890 000 à plus de 3 706 000.

Fabriquée d'un matériau plus solide et résistant que celui de la plaque traditionnelle, la nouvelle plaque d'immatriculation 1979 à fond crème et aux chiffres bleus, sera aussi plus épaisse et plus lourde bien que de même format.

L'an prochain, soit en 1980, finie la corvée annuelle du changement de plaque. Pour être en règle avec la loi, il suffira au citoyen, qui se sera acquitté comme d'habitude du renouvellement de son immatriculation, d'apposer sur son ancienne plaque, dans un des deux espaces rectangulaires réservés à cette fin, une simple vignette auto-collante et non détachable. Il aura reçu en même temps, de son bureau d'immatriculation, une seconde vignette, plus petite que la première, qui lui servira à valider de même façon son certificat d'immatriculation.

"Boycottons les produits Cadbury's"

La Société nationale des Québécois du centre du Québec... boycottons les produits Cadbury's!!

1. Considérant que le 15 novembre prochain, 500 travailleurs, ayant en moyenne 14 ans d'ancienneté, perdront leur emploi suite au déménagement de leur usine en Ontario, la Cadbury.

Le 15 novembre prochain, 500 travailleurs iront sur le bien-être social ou sur l'assurance-chômage parce qu'une entreprise établie depuis 60 ans au Québec a décidé d'investir les profits réalisés au Québec dans une usine en Ontario.

2. Considérant qu'une grande partie des produits Cadbury's sont vendus au Qué-

bec,

Les présidents et secrétaires des sections, ainsi que les membres du Conseil d'administration de la Société nationale du Centre du Québec réunis en assemblée, au Motel (4) Saisons à Notre-Dame du Bon Conseil, dénoncent le déménagement de l'usine Cadbury's en Ontario et appuient le mouvement de boycottage des produits Cadbury's, les tonic water Schweppes et le jus de raisin Welch's.

La Société invite tous ses membres et la population du Centre du Québec à répondre à cet appel.

La Société nationale des québécois
Georges Dumaine
Directeur-général.

FAUT PAS MANQUER ÇA

VENTE 26e anniversaire
voir page 37, page 38, et page 68

1978
Membre J.A. Boucher
Centre-ville
Nicolet

NOUS, ON BARRE CADBURY



Le 15 novembre prochain, 500 travailleurs, ayant en moyenne 14 ans d'ancienneté, perdront leur emploi suite au déménagement de leur usine en Ontario, la Cadbury.

Le 15 novembre prochain, 500 travailleurs iront sur le bien-être social ou sur l'assurance-chômage parce qu'une entreprise établie depuis 60 ans au Québec a décidé d'investir les profits réalisés au Québec dans une usine en Ontario.

Le 15 novembre prochain, 500 travailleurs seront mis à pied sans avoir en main les chiffres et détails financiers motivant le déménagement de l'entreprise Cadbury.

Le 15 novembre prochain, 500 travailleurs seront mis à pied alors qu'un déménagement se préparait dans leur dos depuis un an, sans qu'eux-mêmes (alors qu'ils signaient leur convention collective, à titre d'exemple) en aient été informés par la compagnie.

APPEL AU BOYCOTTAGE DE CADBURY

Chacun de nous se doit de boycotter les produits de Cadbury-Schweppes-Powell. Cet appui nous vous le demandons, nous le demandons partout où c'est possible. Ce boycottage-là, ce n'est pas pour le "fun", c'est parce que c'est l'un des derniers moyens qui nous reste pour forcer la Cadbury à rester chez-nous.

BOYCOTTONS

- SCHWEPES (les tonic water, etc...)
- POWELL FOOD (les jus de raisin Welch's, etc...)
- CARDURY (les tablettes de chocolat).

Par:

Le Syndicat des professeurs du CEGEP de Trois-Rivières
Le Syndicat des employés du CEGEP de Trois-Rivières
Le Syndicat des professionnels non-enseignants du CEGEP de Trois-Rivières.



HITACHI

LA QUALITE PRIME TOUJOURS

Profitez de l'occasion de vous procurer un téléviseur 26" a prix avantageux

T-V
COULEUR
20"
100% TRANSISTORISE
POUR SEULEMENT



\$589⁰⁰

NOTRE GARANTIE

3 ANS : 100%
5 ANS: sur les transistors

AUTRES SPECIAUX

Leasy Boy
à partir de: **\$89.00**

Mobilier de cuisine
Colonial

démonstrateur
en bois massif
Pour:

\$169.00

(quantité limitée)

TAPIS
COMMERCIAL
Valeur rég.: \$6.95
Pour seulement

\$4.50 v.c.

Valeur rég.: \$7.95
Pour seulement

\$5.50 v.c.

Choix de 6 couleurs

Modèle à prix
très compétitif

Capable de
satisfaire
les plus
exigeants



LA2700

Stéréo modulaire complet
(Modèle non-illustré) **A PARTIR DE**

\$239.00

Escompte de

20 à 30%

sur mobilier de chambre et de cuisine
en inventaire

Vaste
choix de
mobilier de
salon de
tous styles



A PRIX
D'ANNIVERSAIRE



SECHEUSE
GRAND SPECIAL
16e ANNIVERSAIRE

\$219.00

(Quantité limitée)

MEUBLES J.A. BOUCHER
EN FETE POUR SA
DU 13 AU 16 NOVEMBRE (Inclus)



MEUBLES

J. A. BOUCHER INC.

CENTRE-VILLE 293-2161 NICOLET

Le magasin qui n'a pas de compétition par rapport à ses prix!

FINANCEMENT MAISON: DITES PORTEZ A MON COMPTE



A l'U.P.A. de Nicolet qui sont vos représentants?

Election de l'exécutif et des divers comités.

Lors du conseil d'administration de la Fédération de l'U.P.A. de Nicolet, qui s'est tenu le 2 novembre à Notre-Dame-du-Bon-Conseil, le bureau de direction a nommé les membres de l'exécutif et des divers comités de la Fédération pour la prochaine année.

Au niveau de l'exécutif, MM. Gérard Gras, 1er vice-prés., Gérard Rainville, 2e vice-prés., Léopold Laroche ainsi que André Raiche auront à épauler M. Pierre Gaudet dans les lourdes tâches qui incombent au conseil exécutif.

tif. Le président a tenu à remercier M. Jean-Baptiste Martin qui quitte le conseil exécutif après y avoir siégé pendant plus d'une douzaine d'années.

Le Conseil a de plus délégué les directeurs sur quatre comités. Voici la composition des divers comités:

COMITE D'EDUCATION

M. Gérard Rainville, prés.
M. Pierre Gaudet
M. Gilles Gauvreau
M. Gérard Gras,
M. Guy Lacharité
M. Marcel Godin,
M. Jean-Marc Lavigne
M. Philippe Demers
M. Jean-Pierre Bélisle

COMITE DES FINANCES

M. Pierre Gaudet, prés.
M. Guy Lacharité
M. Jacques Bélanger
M. Bernard Demers
M. Marcel Champagne.

COMITE DE L'ENSEIGNEMENT AGRICOLE:

M. Léopold Laroche, prés.
M. Pierre Gaudet
M. Jean-Côme Morissette
M. Romuald Lemire
M. Benoit Normand
M. André Labbé.

COMITE LOCAL DE LA MAIN D'OEUVRE:

M. Pierre Gaudet, prés.
M. Denis Vadnais
M. Léo Marier
M. Jean-Marc Lavigne
M. André Labbé.

25e salon international de l'agriculture

Les 10 bouvillons qui se sont classés premiers parmi les bouvillons de marché présentés au 25e Salon International de l'Agriculture et de l'Alimentation se sont ven-

du en moyenne, à \$3,029.00 par tête, à la vente aux enchères tenue au Stade Olympique le 27 octobre 1978.

Les supermarchés "Dominion" se sont portés acquéreur du "Champion" pour la somme de \$6,700.00

BOUVILLON	EXPOSANT	ACHETEUR	TOTAL
3e	Jocelyn Autotte St-Joachim, Qué.	Lépine Inc.	2,900.00
5e	Jocelyn Autotte St-Joachim, Qué.	Lépine Inc.	3,203.00



**CELINE PLOURDE
& MICHEL HOULE**
PHARMACIENS

POLYCLINIQUE DE LA RIVE SUD

257, MGR COURCHESNE, NICOLET,
TEL.: 293-4571
HEURES D'OUVERTURE:

DU LUNDI AU VENDREDI
DE 13.00 A 18.00 HEURES
A VOTRE SERVICE:

Pour services pharmaceutiques de prescription
Pour conseils et informations sur médicaments
Dossier-Patient
Test de grossesse.

Nous faisons partie de l'entente avec la régie d'assurance-maladie du Québec, pour la gratuité de médicaments prescrits, pour personnes âgées et assistés sociaux.

SOMMEX

fait aussi partie de cette
VENTE 16e anniversaire

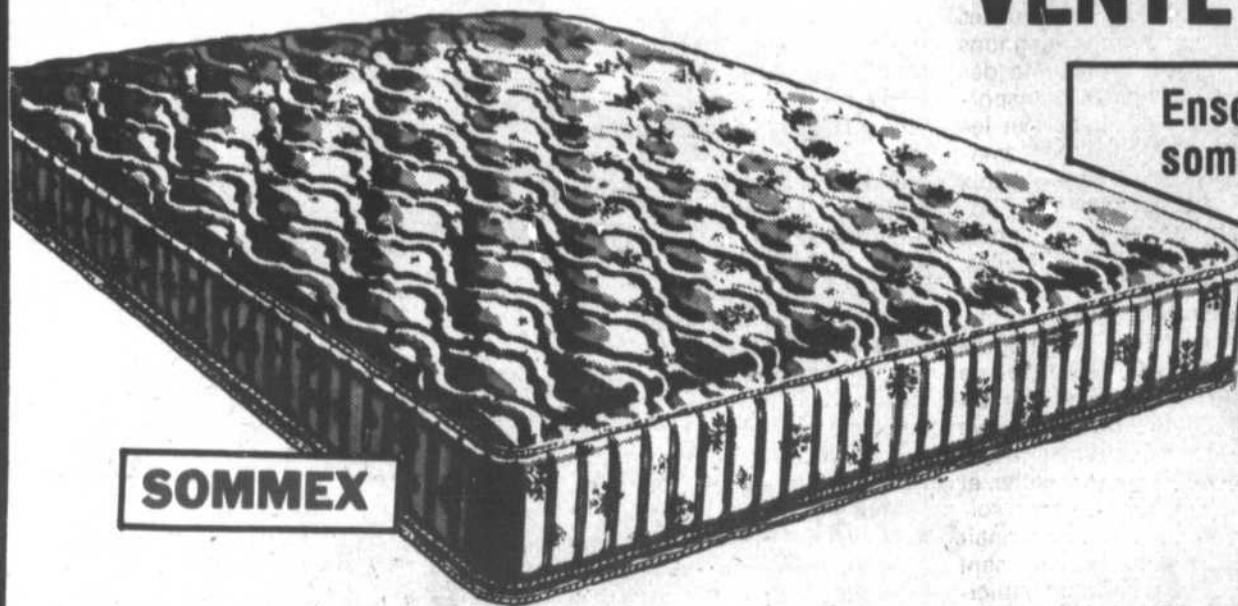

SOMMEX

Ensemble de matelas et
sommier caisse
à partir de:

\$79.

MATELAS SOMMEX

Vendu à prix coupés

Ensemble 54"
Rég.: \$345.00

Réduit à:

\$259.00

Rég.: \$219.00

Réduit à:

\$169.00

Venez prendre informations sur nos fameux matelas Chiro conçus spécialement pour le mal de dos.

UTILISEZ
NOTRE PLAN
DE FINANCEMENT
MAISON



J. A. Boucher

MEUBLES J. A. BOUCHER INC.
CENTRE-VILLE 293-2161 NICOLET

Le magasin qui n'a pas de compétition par rapport à ses prix!

Bonne Valeur

BV

MAGASIN
DE MEUBLES

BONNE VALEUR



De Bourassa à Lévesque!

par Gérald Leblanc

En général, "le monde est petit"; l'univers de la politique est infiniment plus petit. Au Québec, ce petit monde de la politique prend même des airs de famille.

Une vingtaine de noms suffisent à rappeler les hauts faits des deux dernières décennies dans l'arène politique. Les acteurs changent parfois de rôle, voire de camp, mais ils dominent toujours la scène.

L'équipe du tonnerre de Jean Lesage en 1960 comptait deux Lévesque: Gérard D. et René. Aujourd'hui, ils siègent tous deux à l'Assemblée nationale, mais à la tête de camps opposés.

C'est notamment avec le jeune député Robert Bourassa que René Lévesque a préparé sa thèse de souveraineté-association, rejetée par le PLQ en 1967. Or, Bourassa et Lévesque devaient par la suite se succéder comme premiers ministres libéral et péquiste du Québec.

Sous les règnes unionistes de Daniel Johnson et Jean-Jacques Bertrand, les mandarins de la fonction publique se nommaient: Claude Morin et Jacques Parizeau, deux des plus importants ministres du gouvernement péquiste de René Lévesque. Ce même gouvernement compte les fils de ces deux premiers ministres unionistes, Pierre-Marc et Jean-François, comme ministre du travail et leader parlementaire adjoint.

Guy Saint-Pierre était un des ministres les plus respectés du régime Bourassa. C'est le même Guy Saint-Pierre qui a dirigé la campagne au leadership libéral de Claude Ryan.

On pourrait ainsi continuer longtemps à retourner les quelques éléments importants de ce petit réseau d'hommes, qui ont dominé la politique québécoise

des dernières années. C'est l'objet de l'étude de Don et Vera Murray, *De Bourassa à Lévesque*, publiée aux éditions Quinze.

A travers ces deux hommes, les auteurs ont refait la petite histoire des formations politiques, qui s'arrachent le pouvoir québécois depuis une douzaine d'années: le Parti québécois et le Parti libéral du Québec.

Grâce à un heureux mariage de sociologie et de journalisme, les Murray font revivre les alliés et les adversaires de la montée de René Lévesque vers le pouvoir de 1960 à 1976.

Ajoutant aux coupures de journaux de l'époque, les renseignements obtenus lors d'une centaine d'entrevues avec les dirigeants du PQ et du PLQ, les auteurs apportent un éclairage nouveau sur le départ de Lévesque du PLQ en 1967, la fondation du MSA en 1968, l'élection de Robert Bourassa à la tête des libéraux en 1970 grâce à la toute-puissante machine de Paul Desrochers, le cheminement de l'idée du référendum et la prise du pouvoir par les péquistes en 1976.

En cette heure de remise en question de la presse anglophone du Québec, il fait bon voir deux jeunes anglophones (Don est reporter à CBC et Vera est politicologue spécialisé dans l'étude des partis politiques du Québec) nous fournir un dossier aussi bien documenté et aussi équilibré.

Habités aux écrits éphémères du journalisme, les auteurs éprouvent cependant beaucoup de difficulté à maintenir le rythme prolongé que requiert un volume de 300 pages. C'est d'ailleurs un problème commun aux nombreux journalistes, devenus auteurs ces derniers temps pour le compte des éditions Quinze.

Le livre d'ici

Aimez-vous les champignons sauvages...?

par

François Larue-Langlois

Amateurs-connaisseurs de champignons, voici pour vous, aux éditions La Presse, un des plus enthousiasmants ouvrages de cuisine qu'il vous ait été donné de voir: **Comment apprêter les champignons sauvages** de Cécile Bordeleau, préfacé par André Pomerleau, une sommité du monde mycologique québécois, et Louis Richard, président de l'Association des mycophiles de Montréal. Abondamment illustré et agrémenté de nombreuses photos de champignons sauvages, il présente des recettes "plus transportantes" les unes que les autres: fondue aux amanites, lapin à la sauce aux armillaires, bifteck aux bolets, potage de cèpes, crêpes aux chanterelles, croquettes au pleurotte, purée de tricholomes, etc.

Cependant, hélas pourrait-on dire, ces pages ne sauraient s'adresser au néophyte; on ne trouve guère de champignons sauvages sur le marché, et comment les cueillir soi-même si l'on y connaît rien quand on ne se sent pas des ardeurs suicidaires? On peut, bien sûr, s'inscrire à une association de mycologues amateurs ou de mycophiles; on peut encore se procurer un excellent ouvrage traitant des champignons sauvages comestibles dans nos contrées, mais ce ne sont guère là que des solutions à long terme. De fait, je crois que la plupart d'entre nous vont se résoudre à ne souhaiter manger des champignons sauvages que chez les connaisseurs de leurs relations.

Littérature - jeunesse

Hier, les habits rouges

par Françoise Laffleur

Les Habits Rouges de Robert de Roquebrune, ce sont les officiers anglais qui en 1837 tiennent en mains la colonie avec autorité sous les ordres du gouverneur Gosford et du général Cosborne. Et toute l'histoire tourne autour de la rébellion des Patriotes de 1837-38.

Henriette de Thavenet et son frère Jérôme, faisant partie de la classe des riches bourgeois, sont bienvenus dans la société anglaise de Montréal. Le lieutenant Fenwick est un fervent admirateur de Mlle de Thavenet et Jérôme se révèle un rival de M. d'Armontgorry auprès de la fille du général, Lilian Col-

borne. Mais lorsque la rébellion éclate, Henriette et son frère se portent au secours de leurs compatriotes en s'attaquant avec les Fils de la Liberté aux soldats anglais.

La lutte entre les deux races ennemies est racontée avec fougue par un écrivain que l'on devine profondément attaché à sa patrie. L'auteur traite le sujet de façon humaine et réaliste, sans l'embellir ni le dramatiser inutilement. Même si De Roquebrune a fait un usage rigoureusement romanesque de personnages tels que lord Gosford, le général Colborne, Papineau, etc. . . ,

ceux-ci évoluent de Montréal à la vallée du Richelieu et leurs réactions colorées de sentiments collent assez bien à la réalité historique.

Paru en 1923, ce roman qui a marqué les débuts de la carrière littéraire de l'auteur, vient d'être réédité aux éditions Fides dans la Collection du Goéland. Les illustrations de Josée Guberek agrémentent l'ouvrage. Une seule remarque négative cependant: certaines d'entre elles auraient eu avantage à être intercalées quelques pages plus loin afin de correspondre à l'histoire racontée.

Et si la crise d'Octobre nous était enfin chantée?

par Adrien Gruslin

Autant Victor-Lévy Beaulieu s'est imposé ces dernières années comme un des chefs de file du roman québécois, autant il n'est pas encore parvenu à se tailler une place précise dans l'univers du théâtre. Ce romancier puissant, doté d'une plume nerveuse et infatigable, demeure un dramaturge en puissance. On sent qu'il poursuit un filon intéressant et original, mais qu'il n'est pas encore arrivé à le théâtraliser adéquatement.

Son présent oratorio est le résultat d'un travail soigné tant dans l'écrit que dans sa publication. Sur ce plan, la qualité de la facture des livres publiés par VLB éditeur est extrême. **Cérémonial pour l'assassinat d'un ministre** recrée en filigrane la crise d'Octobre. Pour ce faire, Beaulieu emprunte la forme d'un drame lyrique à plusieurs voix et s'inspire du mythe de Prométhée cloué au sommet de la montagne grecque pour avoir donné aux hommes le feu sacré.

Dans le présent **Cérémonial** . . . , le prisonnier révolutionnaire est notre Prométhée bâillonné qui s'imaginait capable de sauver le monde. C'était compter sans les forces de l'ordre: Pouvoir, Travail et Capital, Petit et Grand. Mais "le destin de Prométhée était de ne pas mourir" et "un nouveau

temps viendra peut-être... nous vaincrons!" Pour conter l'histoire aussi bien que pour la commenter et y prendre part, le dramaturge fait appel au Chœur, en ce qu'il a de plus ancien, de plus Grec. Il est l'orchestre de l'oratorio.

Le texte est rigoureusement construit, mais il ne contient aucun élément nouveau au plan du sujet. L'auteur de **Don Qui-**

chotte de la Démanche y pêche par une certaine abstraction née d'entités telles: Force, Pouvoir, Capital, etc. . . . Elles posent quelques problèmes de concrétisation dramatique. De plus, ce beau livre opte pour une tonalité poétique et lyrique assez difficile à faire passer dans un jeu théâtral. Personnellement, le texte ne m'a rejoint qu'à demi.



Victor-Lévy Beaulieu

AGRICULTEUR DE DEMAIN



PIPE-LINE
DE LAVAL
CONCESSIONNAIRE AUTORISÉ

MAURICE DUBUC & FILS INC.
NICOLET 293-5458

Deux nouveaux programmes agricoles aideront les agriculteurs des régions des Bois-Francs, de Nicolet et de Trois-Rivières à accroître leurs productions de maïs-épi et de moulée pour les porcs

Le ministre de l'Agriculture du Québec, M. Jean Garon, a annoncé dernièrement l'entrée en vigueur de deux nouveaux programmes agricoles à l'intention des agriculteurs des régions 4 et 11, c'est-à-dire, les territoires des Bois-Francs, de Nicolet, et de Trois-Rivières comprenant les comtés de Drummond, Arthabaska, Nicolet-Yamaska, Trois-Rivières, Champlain, St-Maurice, La-Violette et Maskinongé.

Ces deux nouvelles mesures d'assistance à la fois technique et financière ont pour but de favoriser une plus grande production de maïs-épi et de moulée pour les porcs en aidant des producteurs ou des groupes de producteurs à acquérir de l'équipement de récolte, de manutention des céréales ou de préparation de rations alimentaires.

Le fait pour un éleveur de produire lui-même une part plus importante de l'alimentation de son troupeau constitue encore, a souligné M. Garon, une des meilleures façons pour lui d'accroître la

**GRANDE VENTE
EN SPECIAL**

- Fonte émaillée de marque française
- Rôtissoires, marmitons, cocottes et la ligne MAMA
- Nouvelles couleurs

ATELIER VIEUX BARDEAUX
ST-LEONARD D'ASTON
Rue Principale (Sortie Trois-Rivières)



Propriétaires de machinerie lourde

Le gouvernement du Québec
fait appel à vos services.

Depuis le 1er avril 1978, tous les ministères doivent utiliser le « Répertoire des loueurs » pour octroyer leurs contrats de louage de machinerie lourde.

Ce répertoire est mis à jour suite à un appel d'offres public annuel invitant les propriétaires de machinerie lourde à soumettre leurs taux. Les soumissions reçues permettront de constituer l'édition 1979-80.

Tout propriétaire de machinerie lourde désirant inscrire sa machinerie au répertoire (édition 1979-80) doit présenter sa soumission sur le formulaire officiel.

Les taux soumis s'appliqueront aux contrats de louage octroyés entre le 1er avril 1979 et le 31 mars 1980.

Conditions d'admissibilité:

1. avoir sa principale place d'affaires au Québec
2. avoir un bureau d'affaires dans le district où l'on désire inscrire de la machinerie
3. détenir à son nom un numéro d'immatriculation du Bureau des véhicules automobiles pour chaque machine, lorsque requis par une loi ou un règlement.

Le Service général des achats ne s'engage à accepter ni la plus basse, ni toute autre soumission.

Machinerie lourde visée par l'appel d'offres

- | | | |
|------------------------|--------------------|-----------------------|
| Niveleuse | Pelle mécanique | Compresseur |
| Bulldozer | Pelle hydraulique | Foreuse sur chenilles |
| Chargeur sur chenilles | Pelle télescopique | Vide-puisard |
| Tracteur sur roues | Grue mécanique | Ecureur d'égout |
| Chargeur sur roues | Grue télescopique | Souffleuse |
| Débusqueuse | Rouleau compacteur | |
| Décapeuse | Paveuse | |

Clôture des soumissions: le 18 décembre 1978, 16:30 heures

**Le Directeur général
Gaston Ouimet**

Demande de documents de soumission

NOM OU RAISON SOCIALE:

ADRESSE:

CODE POSTAL:

TÉLÉPHONE:

**RÉPERTOIRE DES LOUEURS DE
MACHINERIE LOURDE**
Service général des achats
Ministère des Travaux publics et
de l'Approvisionnement
1155, rue Claire-Fontaine 4e étage
Québec G1R 4X8

Téléphone: (418) 643-6668

**NI CHER,
NI COMMUN,
NI EXTRAVAGANT,
LE JUSTE
MILIEU !**

MERCERIE
**LAMBERT
&
CLOUTIER**
rue Champflour, Trois-Rivières



031
\$59.99
Une aubaine

Super valeur
\$219.
032

A l'eau et à sec
031 — Aspire tout matériel mouillé ou sec à l'intérieur et à l'extérieur. Robuste réservoir en acier d'une capacité à sec de 3,2 gals. et liquide de 2,9 gals. Moteur de 1,1 c.v. Accessoires inclus.

032 — Banc de scie "Rockwell" motorisé 9". Complet avec base. Moteur développant 1 1/2 c.v. fil de ralonge, guide à refendre, guide d'équerre, extension de table, lame 9" et garde-lame.

Beauchesne & Provencher

Ste-Angèle de Laval
Tél.: 222-5622

rentabilité de son entreprise, tout en diminuant les risques inhérents à un approvisionnement provenant exclusivement ou presque exclusivement de l'extérieur.

La production de maïs-épi

Ce programme a pour but de favoriser l'achat en commun de matériel de récolte, manutention et égrenage de maïs-épi comme moyen de diminuer la dépendance des éleveurs de bovins de la région vis-à-vis les importations de grains.

Pour être éligible à cette mesure, un agriculteur devra être membre d'un groupe d'au moins trois producteurs liés par un contrat déterminant la part de chacun et son droit d'utilisation. Chaque membre d'une telle association devra produire un minimum de 200 tonnes métriques de maïs. Enfin, lorsque les équipements requis sont fabriqués au Québec, les fournisseurs québécois devront avoir priorité.

Les équipements visés par le programme comprennent les récolteuses-dépanouilleuses, les convoyeurs à maïs-épi en deux sections, les boîtes à grains avec maximum de deux par projet et les égreneuses mobiles. Les groupes de production admis au programme recevront un encadrement technique au niveau de l'évaluation de leurs besoins, de la sélection de l'équipement et de sa mise en opération. Quant à l'aide financière, elle prendra la forme d'une participation aux investissements de 50% avec un maximum de \$5000 par groupe d'agriculteurs pour la durée du

programme, c'est-à-dire cinq ans.

Le budget prévu pour les fins de ce programme est de \$350,000 dont une partie proviendra du Fonds de développement régional sous la responsabilité du ministre d'Etat à l'Aménagement, M. Jacques Léonard.

M. Garon a insisté sur le fait que ce programme se situe dans le prolongement d'un autre programme régional déjà annoncé en août dernier et visant à développer l'industrie de la finition du boeuf. Cette mesure vient également compléter les différents programmes québécois d'aide à la construction de capacités d'entreposage des céréales à la ferme lancés l'été dernier.

Moulanges à la ferme

Dans le cas de l'élevage du porc, la production de maïs et d'autres céréales fourragères constitue également une des meilleures façons d'accroître la rentabilité d'une entreprise, mais encore faut-il que le producteur ait à sa disposition l'équipement de moulange requis pour la préparation des rations alimentaires de ses animaux constituées de différents ingrédients mélangés dans des proportions précises.

Afin d'inciter les éleveurs de porcs des régions 4 et 11 à produire une part plus importante des céréales entrant dans l'alimentation de leurs troupeaux, un programme régional permettra de fournir un encadrement technique et une aide financière de 50% aux agricul-

teurs désireux de se porter acquéreur des équipements suivants: un système d'approvisionnement, un système de manutention et un système de mouture à mélange contrôlé. L'aide totale dont pourra bénéficier un producteur ne pourra toutefois pas excéder \$5000 sur une période de trois ans.

Pour avoir accès à cette mesure, un producteur devra s'engager à produire au moins 50% des besoins alimentaires de ses animaux. La taille minimum du troupeau exigée par le programme sera déterminée par les achats de concentrés qui sont ajoutées aux céréales dans la préparation des rations alimentaires. Ces achats devront être d'au moins 125 tonnes par année dans le cas des éleveurs naisseurs et finisseurs, et de 200 tonnes par année pour ceux qui se consacrent exclusivement à la finition.

On estime à 110 le nombre de producteurs des régions 4 et 11 susceptibles d'être touchés par cette mesure et à 165,000 porcs leur production annuelle. En tirant un meilleur parti de leur sol, ces producteurs pourraient réaliser une économie de \$8. par porc mis en marché, tandis qu'au niveau de la région, les importations de céréales de l'extérieur pourraient diminuer de plusieurs millions de dollars.

Le budget prévu pour cette mesure d'assistance est de \$550,000 au cours des 5 prochaines années. Comme dans le cas du précédent programme, une partie de cette somme proviendra du Fonds de développement régional.

Pour l'agriculteur averti...

Le hache-paille WIC

Plusieurs cultivateurs après avoir essayé une imitation en ont conclu que **WIC** leur était de beaucoup supérieur.

Brevet canadien: 1037839

SOIGNEUR DE QUALITE WIC (Boîte d'ensilage)

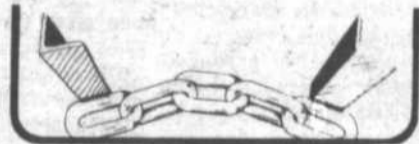
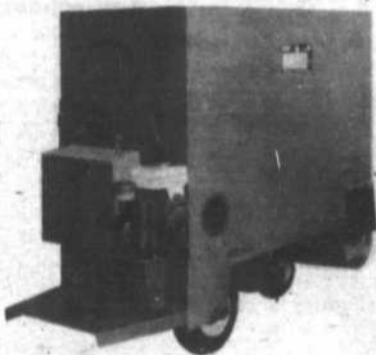

CHAÎNE:
● 2 1/2 mailles au pied pour réduire le nombre de joints ● Maille formé d'acier 7/8" ou 3/4" de diamètre ● Palette de 2" x 2" x 1/4" ● Joints constant entre les maillons ● Lubrification facile.

Chaîne d'écureur installable sur la plupart des marques de nettoyeur

A PRIX SPECIAL POUR COMMANDE A L'AVANCE

Agro Distribution Enr.

Gérard Landry, prop.
Fournisseur accrédité d'équipement de ferme
HOULE et WIC
297-2254
STE-GERTRUDE

VISITEZ NOTRE DEPARTEMENT DE VETEMENTS SPORT INCLUANT HABITS DE SKI ALPIN ET DE SKI DE FOND.



me Bisson inc.

A l'avant-garde de la mode masculine

361, DES FORGES — TROIS-RIVIERES
Tél.: 379-0850

Vous devez vous acheter un nouveau paletot d'hiver, chic, confortable et chaud... Pour un choix incomparable, passez chez-nous d'abord, chapeaux, foulards et gants s'harmonisant bien avec le paletot de votre choix.

Une visite conférence à l'église de St-Grégoire



M. Denis Fréchette, président de la Société historique régionale de Nicolet a sou-

haité la bienvenue à M. François Cormier, autrefois

de St-Grégoire et professeur du Cégep de Drummondvil-

[RDC] La semaine dernière un groupe du Cégep de Drummondville accompagné de M. François Cormier s'est rendu à l'église de St-Grégoire dans la Ville de Bécancour pour la visiter et la mieux connaître. Voici quelques notes historiques sur la plus ancienne église du diocèse de Nicolet. Il est à noter que c'est à l'occasion de la semaine des arts et lettres que le Club d'histoire et le département des arts et lettres du Cégep Bourgchemin visitaient mercredi dernier cette église.

LE BUT DE CETTE VISITE-CONFERENCE

Aujourd'hui la plus ancienne du diocèse de Nicolet, l'église de St-Grégoire fut construite de 1803 à 1806 et agrandie en 1850. Son décor intérieur s'est développé à partir du tabernacle de l'église des Récollets de Montréal, sculpté en 1702 et du retable de la même église qui date de 1713. En 1812, Urbain Brien, dit Desrochers, entreprend d'intégrer ces éléments à un ensemble décoratif complet qui a été conservé jusqu'à nos jours.

La visite-conférence de ce monument tentera de retracer les étapes de sa construction et de sa décoration. Chacun pourra admirer la sculpture ornementale et percevoir l'étonnante unité

conservée malgré tout dans un édifice où les éléments voisins peuvent avoir un siècle de différence d'âge.

L'EGLISE DE ST-GREGOIRE DE NICOLET

La paroisse de St-Grégoire-le-Grand fut érigée canoniquement le 18 août 1802. Elle reçut ce nom en l'honneur du pape Grégoire 1er appelé le Grand à cause de ses immenses qualités et de la manière éclairée et sage dont il dirigea l'Église. La paroisse fut fondée par des acadiens expulsés de Nouvelle-Ecosse. Commencée en 1803, l'église fut ouverte au culte le 12 mars 1806. Elle avait la forme d'une croix latine, les deux bras constituant deux chapelles, l'une dédiée à St-Antoine, l'autre à Ste-Marguerite. Elle avait été construite d'après le devis de l'abbé Pierre Conroy, curé de Boucherville.

L'église fut agrandie aux dimensions actuelles en 1850 d'après les plans du curé de la paroisse, l'abbé Jean Harper (la nef fut élargie de toute la profondeur des chapelles et allongée de 25 pieds). La façade actuelle fut ensuite élevée par Augustin Leblanc, vraisemblablement d'après des plans de Victor Bourgeau. Les travaux durèrent jusqu'en 1859. L'église de St-Grégoire demeure la plus ancienne église du di-

ocèse de Nicolet, et aux dires de plusieurs, la plus belle.

La décoration intérieure.

La décoration somptueuse de l'intérieur fut commencée en 1810 par l'achat de boiseries sculptées provenant de l'église des Récollets de Montréal, (église construite sous le régime français à la fin du XVIIe siècle) et poursuivie pendant 50 ans.

Le retable

Le retable, c'est-à-dire la décoration en arc-de-triomphe qui se trouve dans l'abside, vient donc de l'église des Récollets de Montréal. C'est à tort que l'on a attribué cet ensemble à Quévillon. Les études les plus récentes nous autorisent à affirmer que l'auteur serait un belge, Jan Jacques Bloem dit Leblond, arrivé au pays vers 1708 et que les Récollets engagèrent comme sculpteur en 1713. Le retable remonterait à cette date.

Le tabernacle du maître-autel

Le tabernacle du maître-autel, soit toute la partie supérieure de l'autel, proviendrait de l'église des Récollets de Montréal. Le livre des comptes de la fabrique indique: "Payé (au père Louis Demers, récollet) pour le tabernacle: 650 livres".

Reconstitution du retable du couvent des Récollets à Mon-

tréal (1713) intégré en 1812 au décor de l'église de St-

Grégoire. C'est M. Jean Bélisle, qui l'a reconstitué.

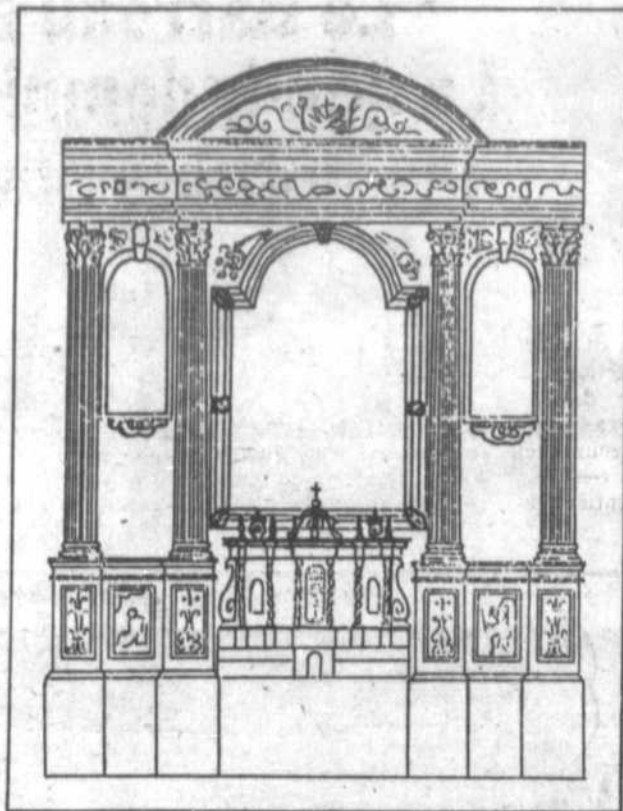

"Payé pour voyage à Montréal pour le tabernacle: 51 livres". Le sculpteur Chabouillie exécuta vers 1702 un tabernacle pour les Récollets de Montréal, vraisemblablement celui qui est aujourd'hui à St-Grégoire.

Les oeuvres d'Urbain Brien dit Desrochers

En 1812, pour compléter la décoration de l'église, la fabrique engage Urbain Brien dit Desrochers, disciple de Quévillon, qui fait école à Pointe-aux-Trembles. La fabrique lui confie un contrat important et elle a la main heureuse car le sculpteur réussit à intégrer son oeuvre et les pièces existantes en un tout harmonieux. La plupart des sculptures de Deslier le maître-autel, les autels latéraux et leur tabernacle, les chandeliers des autels, un chandelier pascal de huit pieds de hauteur, la chaire, les boiseries du chœur, la corniche, etc.

Les oeuvres d'Augustin Leblanc.

Avec Brien dit Desrochers l'essentiel des travaux de sculpture se trouve réalisé. A l'avenir on fera appel à un artisan de la paroisse qui, lui aussi, saura répondre aux exigences de beauté des paroissiens. A partir de 1825 son nom est cité dans le livre

des comptes pour avoir fait des balustres et avoir appliqué de la dorure sur les chandeliers; pour des travaux de sculpture, de dorure, et certains travaux au jubé. En 1828, ils sculptent deux crédences pour le chœur. En 1832 il réalise le cadre du tableau au-dessus du maître-autel et refait les deux prie-dieu.

La voûte

Sur la voûte originale, datant de 1807, Victor Bourgeau fit réaliser en 1858-1859 la décoration actuelle faite de plâtre.

Les tableaux

Les tableaux qui ornent le sanctuaire et les chapelles ont malheureusement remplacé les tableaux de Louis Dulongpré datant de 1807. Ils sont l'oeuvre du peintre Joseph Uberti, "artiste-peintre de Paris", et datent de 1909. Ils représentent différents épisodes de la vie de St-Grégoire. Le tableau du maître-autel nous le montre bénissant saint Augustin de Canterbury et ses compagnons qui partent évangéliser l'Angleterre. Au-dessus de l'autel du côté est, nous le voyons prêchant aux gaulois; au-dessus de l'autel du côté ouest, refusant l'épiscopat. Les tableaux qui ornent les fausses niches du retable représentent encore le patron de l'église, d'un côté comme ermite, de l'autre écrivant sous la dictée du

St-Esprit. Les médaillons latéraux représentent quatre Pères de l'église.

L'autel à l'avant du chœur

La dernière pièce sculptée à faire son apparition à St-Grégoire est le magnifique autel en forme de table, oeuvre d'un autre paroissien, M. Maurice Montplaisir. Il en a fait don à la paroisse le 4 avril 1977. Reprenant les formes des crédences d'Augustin Leblanc, cette oeuvre cadre parfaitement avec l'ensemble et les paroissiens ont lieu d'en être fiers.

L'orgue

Construit au Québec dans les ateliers Casavant de St-Hyacinthe, l'orgue date de 1935. Il comprend deux claviers, dix-sept jeux et mille deux cent treize tuyaux. Les connaisseurs en font l'éloge.

Les pièces d'orfèvrerie.

L'église de St-Grégoire n'ayant jamais été victime des flammes, la fabrique possède des pièces d'orfèvrerie assez anciennes. Signalons entre autres un bénitier, un encensoir; une navette, une aiguière baptismale (1835) et une piscine, oeuvres de Laurent Amyot (1764-1839); un ciboire de Joseph Sasseville; un plateau et des burettes de Pierre Huguet (1835). Toutes ces pièces sont en argent massif.

François Cormier, nov. 1978.

HOMMAGE

LES PAVAGES NICOLET 1973 INC.

17905 GAUTHIER

TEL.: 223-2934

ST-GREGOIRE

Hommage

LES ENTREPRISES MAURICE GUILLEMETTE

TEL.: 223-2354

ST-GREGOIRE VILLE DE BECANCOUR

Le Barreau et le zonage agricole: La non-indemnisation pourrait s'avérer inéquitable pour certains agriculteurs

Compte tenu de la situation actuelle, la protection du territoire agricole devient une urgence et devrait constituer une priorité gouvernementale. Toutefois, c'est à la collectivité toute entière de

supporter les frais d'une telle mesure.

Telles sont les principales conclusions d'un mémoire sur la protection du territoire agricole québécois pré-

senté ce midi par un Comité du Barreau du Québec au ministre de l'Agriculture, Me Jean Garon.

Dans leur mémoire, les membres du Comité, dont la

plupart sont des avocats exerçant en milieu rural, se montrent favorables à la protection du territoire agricole, mais proposent des modalités d'application différentes de celles mises de

l'avant par le ministre Garon.

Au début du mémoire, on remarque l'appui qu'apporte le Comité à l'objectif d'auto-suffisance alimentaire, présenté dans le document de consultation du ministre comme l'un des fondements d'une politique de protection des sols arables.

Selon le comité, une protection efficace du territoire agricole est liée à l'adoption de mesures visant à accroître la rentabilité et la production des entreprises agricoles. La politique de protection des sols devrait se réaliser concurremment à l'élaboration d'une politique globale du territoire québécois.

Le mémoire s'attache surtout à démontrer les motifs de désaccord du Comité relativement au principe de non-indemnisation inscrit au document de consultation. Le Comité juge que ce principe pourrait s'avérer inéquitable pour certains agriculteurs. La non-indemnisation en zonage urbain ne peut, à son avis, s'appliquer en matière agricole car une modification au zonage existant, dans une ville, fait partie de l'ensemble des risques assumés par un développeur. En milieu agricole, le fonds de terre est le capital fondamental, l'actif principal représentant le fonds de retraite et les économies de toute une vie.

Ce Comité du Barreau est d'avis que si le zonage agricole constitue une mesure d'intérêt collectif, il appartient alors à la collectivité entière d'en supporter le coût et non pas seulement aux agriculteurs. Il ne s'agirait toutefois par d'indemniser les spéculateurs, les non-agriculteurs et les non-résidents; les agriculteurs auraient cependant à prouver un préjudice réel.

Le Comité croit que le Tribunal de l'expropriation constitue l'organisme idéal pour fixer l'indemnité dans les cas de différends car il possède déjà une expérience trentenaire dans le domaine de l'évaluation et de l'expropriation. De plus, c'est un tribunal offrant des garanties d'indépendance et d'impartialité.

On indique dans le mémoire deux modes de financement possible du coût de l'indemnisation; l'imposition d'un droit spécial sur les mutations de propriétés ou la création d'un impôt spécial sur la plus-value résultant du zonage agricole pour les propriétés situées dans les zones périphériques des régions urbaines.

La réforme des conseils de comtés n'étant pas complétée, le Comité est d'avis que le zonage agricole devrait relever du ministère de l'Agriculture. En outre, le projet de loi devrait prévoir la création d'un conseil consultatif inter-ministériel, composé de représentants des ministères concernés par le zonage agricole dans le but d'assurer l'efficacité de cette mesure.

Selon le Comité, l'urgence de protéger le territoire agricole ne doit pas empêcher le développement urbain, parfois nécessaire. Il importe donc qu'un mécanisme soit prévu pour "dézoner" une partie du territoire agricole.

Le Comité est aussi d'avis que le projet de loi devrait prohiber sur les territoires protégés la construction domiciliaire et industrielle pour des fins autres agricoles. Il favorise également un gel immédiat du territoire agricole lors du dépôt du projet de loi, pour éliminer les risques de spéculations foncières avant son adoption.



Moi j'ai de la traction!
J'ai pris mes pneus d'hiver
au Garage G. Lefebvre

PENSEZ-Y!
Garage

G. LEFEBVRE

DEPOSITAIRE:
PIRELLI, B.F. GOODRICH, GENERAL
ST-FRANÇOIS-DU-LAC

270 Notre-Dame

Tél.: 568-2041

DES GARS CAPABLES

**VENTE SPECIALE DE PNEUS D'HIVER
RADIAUX RECHAPES
Carcasses MICHELIN**

Aucun échange exigé

13 pouces, toutes grandeurs: \$79.95 la paire

14 pouces, toutes grandeurs: \$89.95 la paire

15 pouces, toutes grandeurs: \$99.95 la paire

POSES

BALANCES

TAXES INCLUSES

TANT QU'IL Y EN AURA

Voici la solution aux problèmes d'humidité, de fumée,
d'odeur et de vitres embuées

Le ventilateur à turbine

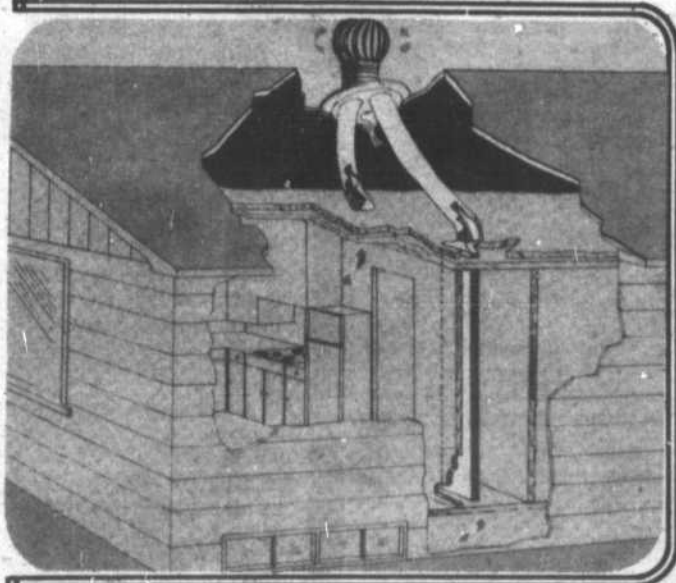

Le système **SANECO** de **VENMAR INC.**
vous assure santé, économie et confort.
Garantie et fabriqué au Québec.

A QUOI SERT UNE BONNE ISOLATION SI LA VENTILATION EST MAUVAISE?

- Nous pouvons faire l'installation complète chez-vous
- Vous pouvez aussi le faire vous-même: nous vous conseillerons et fournirons tous les matériaux nécessaires.

B. Courchesne & Fils Inc. Plomberie
191, Principale 399-2163 ST-LEONARD D'ASTON

**REDUISEZ VOS FRAIS DE CHAUFFAGE
PAR UNE BONNE ISOLATION**

**ISOLATION EN VRAC
DE MURS ET PLAFONDS**

PROCEDE CELLULOSE

- RESIDENTIEL
- COMMERCIAL

- ESTIMATION GRATUITE
- TRAVAIL GARANTI
- ELIGIBLE AUX SUBVENTIONS GOUVERNEMENTALES
(Maison 32 ans et plus)
- Approuvé S.C.H.L. no.: 8251

CONSULTEZ DES EXPERTS

BECANCOUR ISOLATION ENR.
FRANÇOIS DUHAIME, PROP.
1220, Ave des Jasmins 222-5780
STE-ANGELE, Ville de Bécancour

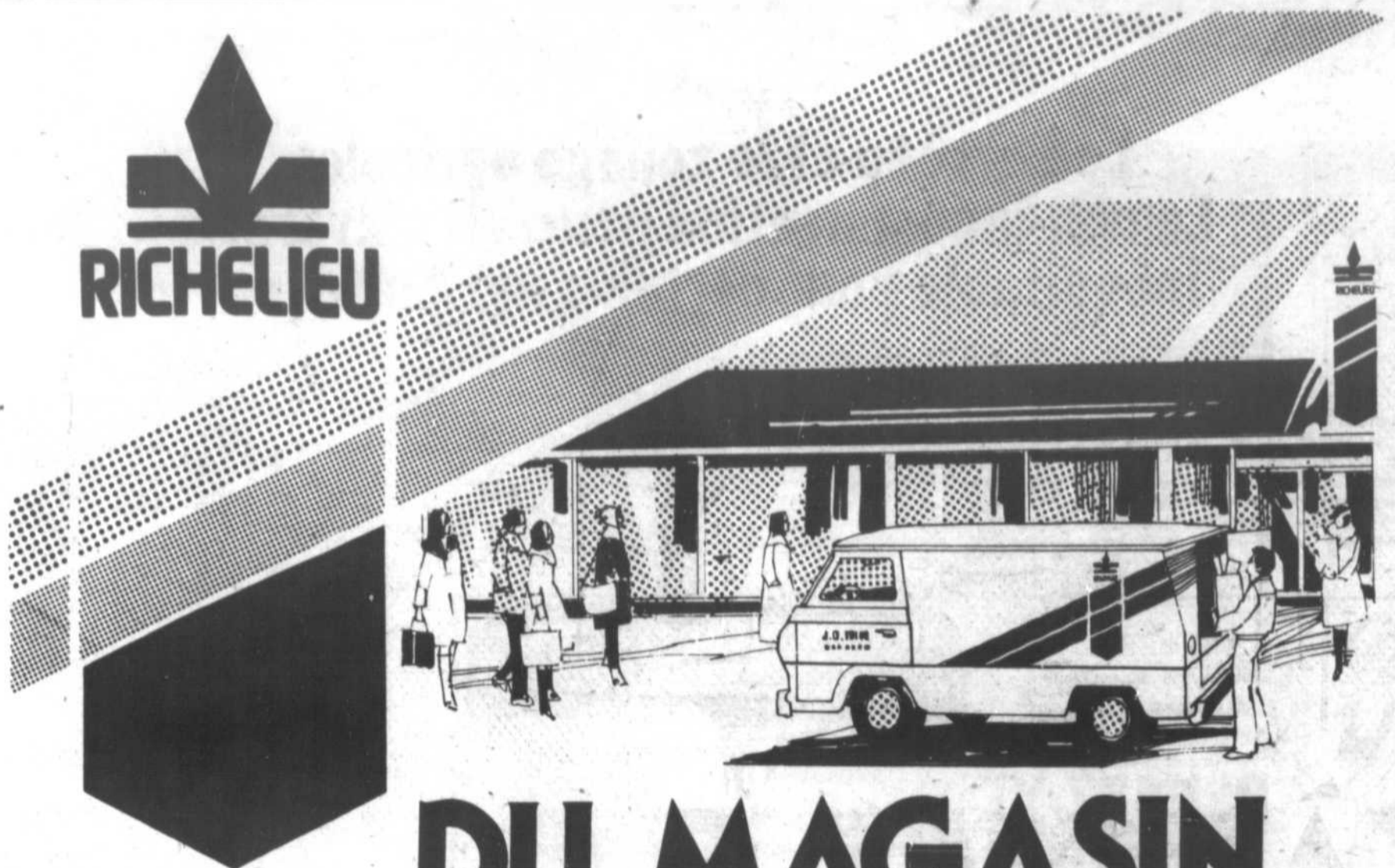

DU MAGASIN...

JARDIN MÉRITE

POMMES "McINTOSH"
produit du Québec
Canada de fantaisie
1.09
sac 5 lb

ORANGES "OUTSPAN"
importées de l'Afrique du Sud
gr. 112
dz **1.29**

RAISINS ROUGES "EMPEREUR"
produit des États-Unis
Canada No 1
lb **.69**

OIGNONS JAUNES
produit du Québec
Canada No 1
cello 5 lb **.49**

NAVETS "RUTABAGAS"
culture du Québec
Canada No 1
lb **.11**

JUS DE TOMATES BRIGHT'S,
Canada Fantaisie,
bte 19 oz
4/1.00

DÉTERSIF EN POUDRE OXYDOL
bte 6 litres
2.29

ALIMENTS SURGELÉS

FRITES VALLEY FARMS
coupe régulière ou julienne
sac 2 lb
4/1.00

DINERS TV SAVARIN
boeuf, dinde, poulet ou salisbury
cont. 11 oz
.79

LIQUEUR DOUCE COCA-COLA,
caisse familiale 4.4 litres
1.49
(6 x 750 ml) plus dépôt

CHAUSSONS AUX POMMES VACHON,
1.09
(bte 6s)

EAU DE JAVEL LA PARISIENNE,
.79
128 oz

PRIX EN VIGUEUR
JUSQU'AU 18 NOVEMBRE 1978.
NOUS NOUS RÉSERVONS
LE DROIT DE LIMITER
LES QUANTITÉS

A découvrir chez



À VOTRE CUISINE!

CAFÉ INSTANTANÉ
NESCAFÉ
bocal 10 oz
4.99



POULETS CONGELÉS, FLAMINGO
Canada, Catégorie "A" 4-5 lb
.83
lb

POITRINES DE POULET
congelées,
boîte environ 5 livres
1.28
lb

BISCUITS PETIT BEURRE, ou THE ROND
VIAU
CH 1½ lb
1.09

SOC DE PORC ROULÉ FUMÉ
METRO RICHELIEU OU TAILLEFER
2-3 lb
1.89
lb

SAUCISSON SALAMI
tranché
HER-PAK
6 oz
1.15

PAPILLOTES À LA MÉLASSE
VIAU
8 oz
.69
14 oz
.99

SAUCISSON BOLOGNE
morceau 2 lb et plus
TAILLEFER
lb
.99

BACON SANS COUENNE
MAPLE LEAF
1 lb
1.59

BOEUF FUMÉ
tranché
HER-PAK
4 env 2 oz
1.89

SAUCISSES FUMÉES
MAPLE LEAF
1 lb
1.28



RICHELIEU



Un projet pratique d'acquisition d'expérience agricole" Pourquoi?

Malheureusement, plusieurs futurs agriculteurs, 90% d'entre eux environ, n'acquièrent pas de formation complète d'exploitant agricole en institution spécialisée. Afin de pallier à cette lacune, le Service de la relève agricole du ministère de l'Agriculture du Québec (MAQ) organise dans le milieu diverses activités formatrices pour les futurs agriculteurs en situation de travail à la ferme de leur père. A la gamme d'activités déjà existantes, le Service de la relève agricole vient d'ajouter un nouveau programme "Le projet pratique d'acquisition d'expérience agricole".

Ces projets de groupe se veulent une école vivante. En effet, par les échanges et l'émulation entre les participants d'un groupe, le futur exploitant agricole pourra acquérir des connaissances et aussi le goût d'apprendre et de progresser. Il faut également noter que les jeunes de la relève ont souvent la possibilité d'assister à des conférences et de

suivre des cours organisés dans le milieu; la réalisation d'un projet pourra compléter et concrétiser cet enseignement.

En effet, il est souhaitable que les futurs agriculteurs préparent par étape, leur dossier d'établissement en allant chercher la formation indispensable à cet effet.

Le projet pratique d'acquisition d'expérience agricole, une initiative de groupe qui donne à des futurs agriculteurs l'occasion de développer des habiletés de leadership nécessaires à la prise en charge des organismes agricoles de leur milieu, ne pourra que les aider.

Tous les jeunes de la relève intéressés à "apprendre en travaillant", peuvent se renseigner auprès du conseiller en relève de leur bureau régional. Celui-ci pourra vous fournir toute la documentation pertinente ainsi que les explications nécessaires à la réalisation d'un projet pratique d'acquisition d'expérience agricole.

GILLES COTE FOURRURES



**CHEZ GILLES COTE
C'EST MEILLEUR MARCHÉ
COMPAREZ**

80 DE L'ÉGLISE, 783-6965, BAIEVILLE

SOCIÉTÉ MUTUELLE D'ASSURANCE DU COMTE DE NICOLET



Sec.-Gérante
Mme Noël Caron

Fondateurs: François Xavier Caron
Edouard Caron
Noël Caron

Sec.-gér.: Mme Noël Caron

1897-1978

NOUS OFFRONS UNE ASSURANCE AUTOMOBILE
À TOUS NOS MEMBRES

— Une société québécoise,
qui existe depuis 81 ans,
ayant plus de 5,000 membres

— Depuis le 1er janvier 1978, votre
MUTUELLE est maintenant en mesure
de vous offrir toutes les
PROTECTIONS ASSURABLES...

A UN TAUX DÉFIANT TOUTE COMPÉTITION

— LA PLUS IMPORTANTE MUTUELLE
DE LA PROVINCE qui émet maintenant
une police d'assurances
MULTI-RISQUES...

AUX AGRICULTEURS

- Incendie couverture
supplémentaire — Bâtiments
- Assurances
flottantes:
 - ANIMAUX
 - INSTRUMENTS AGRICOLES
- Responsabilités
 - Civile
 - Patronale

AUX PARTICULIERS

- Propriétaires occupants
- Multiples locataires
- Incendie
- Responsabilité
- Vol

Nous profitons de l'occasion
pour remercier ceux qui,
de près ou de loin,
nous ont accordé leur confiance
depuis 1897!

- Nous comptons maintenant plus de 5,000 membres
- Assurances en vigueur: Près de 200 millions



Pour de plus amples informations:
Communiquez
C.P. 520, St-Grégoire, Tél.: 223-2311

Encan multifonctionnel à Drummondville

CONDITIONNEURS D'EAU
 EQUIPEMENT DE FERME LAITIÈRE
 "BULL TANK"



POUR LA REGION DE NICOLET

F. J. GAILLARDETZ

VENTE et SERVICE

ST-CELESTIN, Tél. 229-3626 C.N. Nicolet, P.Q.

[RDC] M. Jean-Pierre Béline, directeur du service d'éducation et d'information de l'UPA de Nicolet fait ses commentaires concernant des démarches entreprises par l'UPA auprès du ministère de l'Agriculture face au projet de la construction d'un encan multifonctionnel.

La région de Nicolet-Mauricie compte 275,000 bovins de types laitiers et de boucherie et plus de 200,000 porcs.

Ce secteur d'activités agricoles engendre à chaque année une multitude de transactions entre producteurs et transformateurs. Malheureusement, le circuit de commercialisation des secteurs bovins et porcins est déficient dans notre région. Il suffit de mentionner l'encan spécialisé de veaux d'embar-

che qui se tient depuis trois ans à St-Charles. Les autorités du ministère de l'Agriculture (service de mise en marché) refusent catégoriquement de nous accepter dans le circuit d'encan qu'ils chapeautent car, selon eux, les bâtiments existants ne permettent pas de tenir un tel encan. Et pourtant, notre cheptel bovin s'accroît d'année en année, accentuant encore davantage le malaise qui existe dans le domaine de la commercialisation.

Le Syndicat des producteurs de bovins de la région de Nicolet a formulé le désir, il y a déjà un an, de mettre sur pied un encan multifonctionnel. Les travaux entrepris, conjointement avec le MAQ régional ont permis de répertorier les besoins des producteurs de bovins de boucherie et laitiers ainsi que d'autres productions animales en ce qui concerne la commercialisation dans notre région.

A la suite de la présentation du rapport par le coordonnateur régional, rapport qui décrit la nécessité d'une infrastructure de commercialisation et qui a l'appui inconditionnel de plusieurs

syndicats et associations d'éleveurs, nous espérons alors que les autorités gouvernementales répondraient positivement à ces demandes. Cependant, les contacts du président du syndicat des producteurs de bovins de la région de Nicolet avec un haut fonctionnaire ont mis fin aux spéculations et la réponse négative de la part du MAQ provincial a temporairement clos le débat.

Il est vrai que certaines pressions ont été exercées par des personnes dont l'influence n'est certainement pas à démontrer. Il est malheureux de constater cependant, que les pressions de ces personnes intéressées dans la commercialisation de bovins aillent à l'encontre des désirs des producteurs et nuisent, par conséquent, à l'expansion de cette production dans notre région.

Les producteurs ont, entre-temps, unis leurs efforts en créant un comité pour la construction d'un encan multifonctionnel.

Tous les membres de ce comité, regroupant des producteurs de bovins laitiers

et de boucherie, demeurent convaincus de la pertinence de ce projet et envisageant de poursuivre le travail en ce sens.

D'ailleurs, il semble qu'ils ne soient pas les seuls à croire au projet puisque des sommes sont en attente de jugement à l'OPDQ et que la Conférence administrative régionale a donné son accord au projet.

Depuis deux semaines, les membres du comité d'encan, appuyés par la Fédération de l'UPA de Nicolet, s'efforcent d'obtenir une rencontre du ministre de l'Agriculture, M. Jean Garon. Les membres du comité sont à se demander si la réaction apathique du bureau ministériel vient du ministre lui-même ou de ses secrétaires.

Les producteurs considèrent l'agriculture et son fonctionnement comme une chose sérieuse; le gouvernement actuel, quant à lui, devrait prendre conscience que la dynamique de notre économie repose en grande partie sur des gestes concrets pour fortifier les secteurs mal nantis.

VACHES LAITIÈRES À VENDRE

VACHES HOLSTEIN PROVENANT DU QUÉBEC OU DE L'ONTARIO. CROISEES OU PUR SANG. ACHETEUR DE TROUPEAUX LAITIERS. PAIERAIT ARGENT COMPTANT.

JEAN-MARC LEBLANC INC.

ST-SYLVERE, VILLAGE, CO. NICOLET
 285-2929, 285-2322, 285-2040

ECONOMISEZ JUSQU'À



30%
 DE VOS
 FRAIS DE CHAUFFAGE

grâce à notre nouvelle division d'isolation
 au Centre de Rénovation Jacques Laferté Ltée

Possédez maintenant
 une maison plus
 chaude
 en hiver et plus
 fraîche
 en été



PROTEGER LA SANTE
 DE VOTRE FAMILLE
 DEMANDEZ-NOUS
 POURQUOI?

Grâce à notre camion, le travail est effectué proprement en quelques heures avec de la laine résistante au feu (Redtop) qui donne plus d'isolation par pouce.

ESCOMPTE
 SPECIAL

ESTIMATION GRATUITE

Isolation Jacques Laferté Enr.



1650 Boul. Lemire 478-2583
 DRUMMONDVILLE



Demandez M. MICHEL CAMIRE, il est à votre disposition avec de bons conseils

AUBAINE GARAGE PRÉFABRIQUÉ



Couleur au choix

Dimension: 12' x 24' x 10' haut

Porte montante (overhead): 9' x 7'
 option: fenêtre - porte de service

F.O.B. — Ste-Marie de Beauce

PRIX D'AUBAINE: \$2,200.

Maisons Mobiles Canadiana
 Rte Kennedy, Ste-Marie, Bce

C.P. 280, G0S 2Y0

Tél.: 418-694-0314
 387-2903

demandez M. Guy Fontaine

SPORTS ET POTINS



ALBERTIN LACOURSE



Jacques Binette Ltée: agent

CLAUDE
ROUSSEL

SURVENANTS DE SOREL. Cette formation de la ligue de hockey Junior "A" du Québec, sera en action au Colisée Cardin de Sorel à 19h30 dimanche prochain. L'adversaire sera le St-François de Sherbrooke. Le défenseur Robert Dumoulin de Nicolet s'est distingué dans la victoire des Survenants, dimanche dernier en trouvant le fond du filet contre le Cap.

BONNE ENTENTE DE DAVELUYVILLE. Ce circuit interparoissial devra suspendre ses activités lors de la prochaine fin de semaine pour permettre la présentation du tournoi provincial de ballon sur glace à l'arena de Daveluyville. L'action reprendra lundi prochain, 20 novembre, à 19 heures, alors que six équipes se disputeront la victoire.

DRAVEURS. Il faudrait féliciter les dirigeants de la Ville de Trois-Rivières suite aux rénovations apportées à l'intérieur du Colisée. C'est vraiment magnifique de voir l'amélioration de l'éclairage, des gradins etc. On compte maintenant 2,500 sièges. Les Draveurs du président Alfred Vigeant (un nicolétain) semblent s'en réjouir car ils gagnent régulièrement et se maintiennent au premier rang dans le circuit junior majeur.

MAIRE DE TOUVILLE. M. Benoit Gentes et Bruno Nadeau ont agencé une magnifique fin de semaine pour le premier tournoi de ballon sur glace de Daveluyville. Lors de cette activité, une attraction spéciale aura lieu à 20 heures, samedi soir, alors que les Essoufflés de Victoriaville disputeront une joute de ballon sur glace en patins contre les Capotés de Touville qui seront eux en espadrilles. Le "showman" de cette dernière formation serait Denis Allard, que l'on surnomme le maire de Touville. Apparemment, c'est un type formidable pour égayé une foule. C'est un spectacle à ne pas manquer.

AUTRE TOURNOL. Warwick présentera également un tournoi de ballon sur glace les 25 novembre (pour le féminin), 1, 2 et 3 décembre. Ce sera de classe provinciale, les équipes doivent s'inscrire à Bruno Nadeau, tél: 758-1800. On attend la participation de 64 équipes.

EDDIE CREATCHMAN. Lors du tournoi de ballon sur glace de Warwick, une joute hors-concours sera présentée à 20 heures, samedi le 2 décembre. Une formation de bons gars de cette région se mesurera à la troupe du réputé Eddie Creatchman. En effet, le gérant des lutteurs professionnels sera en personne sur la glace avec ses protégés du matelas. C'est un autre "show" à ne pas manquer.

SKI ALPIN. DE Mercredi le 15 novembre, à 20 heures, il y aura une réunion pour les amateurs de ski alpin à la Polyvalente de Nicolet. On parlera de l'organisation de voyages durant l'hiver et de choisir des centres de ski. Avis aux intéressés, pour de plus amples renseignements, s'adresser à MM. Jean Lavallée ou Ronald Hamel de Nicolet après 17 heures à 293-4087.

"P" COMME DANS QUOI. Plusieurs amateurs tentaient de deviner récemment lors d'un programme de la ligue de hockey Intermédiaire, la signification du "P" sur l'uniforme du Pierreville. Quelques-uns avec l'esprit présent, se sont imaginé comme étant les "Policiers" de Pierreville.

NOUVEAU MARQUEUR. Claude Roussel est le nouveau marqueur officiel aux programmes de l'Intermédiaire. Connaissant très bien ce dernier, soyez assurés qu'il effectuera du bon boulot. De plus, il aura la tâche de compiler les statistiques de ce circuit.

ECLAIRAGE. Les spectateurs qui se rendent régulièrement à l'arena de Nicolet, se plaignent de l'absence de l'éclairage dans le stationnement. Quelques-uns ont eu

même la visite des cambrioteurs. On espère que les autorités s'occuperont de solutionner le problème car ça devient de plus en plus inquiétant d'abandonner son auto sur ce terrain.

STE-ANGELE. Carol Roof, un sportif bien connu à Ste-Angèle, est le président pour une seconde année, du hockey mineur dans cette localité. Il nous a informé que ce sport est en train de revivre à Ste-Angèle. On retrouve une formation bien équilibrée dans chaque catégorie de la ligue de la Rive-sud. Son organisation semble bien structurée chez les entraîneurs et instructeurs. Les amateurs ont de bonnes équipes à applaudir à l'arena de Nicolet.

PREMIER BLANC. Le cerbère Marcel Hébert, du National de Nicolet, a eu l'honneur de mériter le premier blanchissage de la saison dans la ligue de hockey Intermédiaire.

PETANQUE A ST-CYRILLE. La direction du Club de pétanque de St-Cyrille organise une "Rencontre-promotion", mardi le 14 novembre de 20 heures à 22h30. L'invitation est lancée à tous les membres du Boulodrome ainsi que ceux des régions avoisinantes. Tous les participants joueront, expérience ou pas. Cette activité se déroulera au sous-sol du Collège Cyrille Brassard, rue Principale. Informations, tél: 397-2682.

PATRIOTES DE L'UQTR. L'équipe de hockey, les Patriotes de l'U.Q.T.R., seront à l'oeuvre au Colisée de Trois-Rivières à 14h., dimanche prochain, 19 novembre, contre la formation de l'Université Laval.

ST-CELESTIN. Cette localité sera représentée dans quatre catégories au hockey mineur de la rive-sud, midget, bantam, pee-wee et atome. Pour diriger ces formations, René-Paul Jutras, Pierre Ellyson et Marcel Allard agiront comme instructeurs. Cependant, pour réussir à former ces équipes, on a fait appel à la collaboration des jeunes de St-Wenceslas et de Grand St-Esprit. Les bantams et les pee-wee ont inauguré la saison en l'emportant. Les midgets se sont ralliés pour annuler pendant que les atomes encaissaient un revers. Le comité du hockey mineur de St-Célestin ne doute pas qu'avec la collaboration de tous les parents, du bénévolat des instructeurs; tous ces jeunes hockeyeurs sauront tirer profit de ces avantages.

TOUJOURS SOIGNEUR. Le physiothérapeute Réal Morneau a décidé d'apporter sa collaboration à l'organisation du National de Nicolet comme entraîneur de l'équipe. Jusqu'ici plusieurs joueurs ont apprécié ses soins.

SKI DE FOND. Tous les amateurs de ski de fond sont invités à venir visiter l'atelier d'information qui se tiendra les 15 et 16 novembre (mercredi et jeudi) de 12h à 20h, dans le hall d'entrée du pavillon Albert-Tessier de l'Université du Québec à Trois-Rivières. Des spécialistes seront sur place afin de vous renseigner sur les techniques de fartage des skis, sur le choix de l'équipement et sur l'organisation d'une randonnée de ski de fond. C'est gratuit.

LOISIRS POUR HANDICAPES. Simplement pour vous rappeler que le colloque dont le thème est la Régionalisation: Naissance et Re-connaissance se déroulera les 17 et 18 novembre (vendredi et samedi) au Motel-Hôtel Quatre-Saisons près de la sortie 118, route 20, à Bon-Conseil. Cet événement veut souligner d'une façon toute particulière les changements qui vont se produire cette année au sein de la structure régionale. Inf. Michel Beauchemin, Trois-Rivières, tél: 379-5810.

Information sur l'intra-mural à la P.J.N.

Si jusqu'ici, je n'ai pas été empressé de vous parler de l'intra-mural; cela est sûrement dû au fait qu'elle demeurait pratiquement inexistence jusqu'à présent. Sans pour cela entrer dans les détails, je puis vous dire que la façon dont cette situation s'est réglée ne me plaît absolument pas. Je n'aime pas non plus le fait qu'on ait été obligé de séparer de façon aussi systématique les différents niveaux de scolarité.

Ceci étant dit, voici ce qui se passe dans l'intra-mural: une quarantaine de joueurs profondément heureux de participer profitent de ce moment pour faire connaissance avec le volley-ball tous les jours "no 2" ces personnes sont du deuxième niveau au secondaire. Le jour "3" est accordé aux aînés de la polyvalente; alors que là aussi, une bonne quarantaine de fervents font du volley-ball. La présence des joueurs aux joutes inscrites sur le calendrier est régulière. La semaine dernière, les gens du troisième secteur ont obtenu le gymnase pour le jour "5" de la semaine et pour eux, c'est également le volley-ball qui est à l'oeuvre. Je crois que le jour "4" de notre horaire vient de donner aux étudiants et professeurs du secteur commercial l'opportunité d'exercer eux aussi la discipline du volley-ball. Les élèves du premier secondaire ont la chance d'apprendre à devenir plus souples puisque la gymnastique est la discipline qu'on a imposée aux intéressés tous les jours "1" à la palestra. En ce qui concerne l'escrime, la seule chose qui m'est possible de vous dire présentement, c'est qu'il y en a.

Lors de la cueillette de mes informations, j'ai trouvé un point commun pour tout le monde. En effet, tous ceux et celles qui participent aux activités sportives ne le regrettent pas.

Luc Renaud
Sec. V.P.J.N.

CAROL
ROOFMARCEL
HEBERTREAL
MORNEAUROBERT
DUMOULIN

En fin de semaine

Tout est prêt pour le premier tournoi provincial de ballon sur glace de Daveluyville

La localité de Daveluyville accueillera 64 équipes de ballon sur glace au cours de la prochaine fin de semaine alors que sera présenté le premier tournoi provincial au centre sportif de l'endroit.

Cette compétition débutera à 19 heures jeudi soir, pour se poursuivre le lendemain vendredi, jusqu'à dimanche soir (jour et nuit). Les responsables Bruno Nadeau et Benoit Gentes ont recruté 48 équipes masculines et 16 féminines. Une bourse de \$1,600.00 sera à l'enjeu ainsi que \$500. de trophées, dons du Rénovateur Rona de Daveluyville.

veluyville.

Les participants proviennent de tous les coins de la province. Ce tournoi sera de classe ouverte avec ronde consolation, c'est-à-dire, que chaque équipe jouera au moins deux parties. De plus, comme attraction spéciale, une partie hors-concours opposera la formation des Essoufflés de Victoriaville (en patins) et les Capotés de Touville (en espadrilles) à 20 heures samedi soir.

Le "showman" de cette rencontre est sans contredit le maire de Touville, person-

fié par Denis Allard. Apparemment, il est formidable sur la glace, c'est à ne pas manquer. Donc, les organisateurs de ce tournoi n'ont pas ménagé leurs efforts pour que cette activité connaisse un grand succès.

On assiste nombreux à ce premier tournoi provincial de ballon sur glace à Daveluyville au cours du prochain week-end. La grande finale chez les hommes est prévue pour 20 heures, dimanche, précédée des autres finales et semi-finales. Cette activité est une commandite du Rénovateur Rona de Daveluyville.

HORAIRE TOURNOI BALLON SUR GLACE RENOVATEUR RO-NA DAVELUYVILLE

16, 17, 18, 19 NOVEMBRE 78

JEUDI

Hommes	19.00
Hommes	19.30
Femmes	20.00
Femmes	20.30
Hommes	21.00
Hommes	21.30
Hommes	22.00
Femmes	22.30
Hommes	23.00
Hommes	23.30
Hommes	24.00

Café des Pins Victo
Abattoir Ouellet Ste-Perpétue
Rockets St-Célestin
Minix Baieville
Les Balloniers Victo
Aigles Daveluyville
Aro Inc. Daveluyville
Restaurant Bert, Arthabaska
Epicierie Boisvert Victo
Maddington
Les Pierres à Feu

VS Aramis Daveluyville
VS Royals Ste-Sophie Lévrard
VS Ste-Clothide
VS A. Gentes Defoy
VS Road Runner Manseau
VS CAISSE POP VICTO
VS Château Sud St-Wenceslas
VS Les Speedo St-Wenceslas
VS Les Gaulois Danville
VS Garage Smith, St-Louis Blandford
VS Humoristes Daveluyville

VENREDI

Hommes	18.00
Hommes	18.35
Hommes	19.10
Femmes	19.45
Femmes	20.20
Hommes	20.55
Hommes	21.30
Hommes	22.05
Femmes	22.40
Hommes	23.15
Femmes	23.50

Artilleurs Ste-Marie
Hotel Rio Princeville
Club de Golf St-Grégoire
Les Boogies Daveluyville
Hôtel Rio Princeville
Dépanneur Diane Ste-Françoise
Brasserie Létourneau Grand-Mère
Poudres Métalliques Sorel
St-David Yamaska
Rest. St-Marc Délicassen Shawinigan
Lactantia Victo

VS Bar Chez Dédette St-Rosaire
VS St-Sylvere
VS Ste-Eulalie
VS Les Moustiques St-Edouard Lotbinière
VS Les Puces Daveluyvilles
VS Bravo Georgio Montréal
VS Les Athlétiques Thetford Mines
VS Vikings Villeroy
VS Cataracte Auto Shawinigan
VS Bar Salon Le Gîte Bécancour
VS Speedy St-Flavien

SAMEDI

Hommes	00.25
Femmes	1.00
Hommes	1.35
Hommes	2.10
Hommes	2.45
Hommes	3.20
Hommes	3.55
Hommes	4.30
Hommes	5.05
Hommes	6.15

St-David Yamaska
Les Jades Lemieux
Carré des Forges Trois-Rivières
Aigle Bleu Ste-Séraphine
Crocodile Trois-Rivières
Hôtel France Lyster
Hôtel Grand Union Victo
Les Jeunes Ste-Françoise
Laplante Transport Ste-Perpétue
A. Gentes, Defoy

VS Caisse Pop Victo
VS Plage Idéal Lac à la Tortue
VS Les Pop St-Elizabeth
VS Bar Chez Pit Trois-Rivières
VS Les Cocus Parisville
VS Les Spécialités Daveluyville
VS Manoir Princeville
VS Les Trotteurs St-Edouard Lotbinière
VS Sautés Daveluyville
VS Indusco Ste-Gertrude

ATTRACTION SPECIAL
N'oubliez pas, samedi le 18 novembre 1978 à l'aréna de Daveluyville à 20 heures
LES CAPOTES DE TOUVILLE (En espadrille)
VS
LES ESSOUFFLES DE VICTORIAVILLE (En patins)
N.B.: LA DISCO BALLON SUIVRA A 21 HEURES
BONNE CHANCE A TOUS, LA DIRECTION
Bruno Nadeau

**AFFRONTEZ L'HIVER
DANS UNE CHEVROLET...
CELLE QUI A FAIT SES PREUVES**

Pourquoi attendre au printemps?

C'est à **DRUMMONDVILLE** que vous pouvez prendre les devants

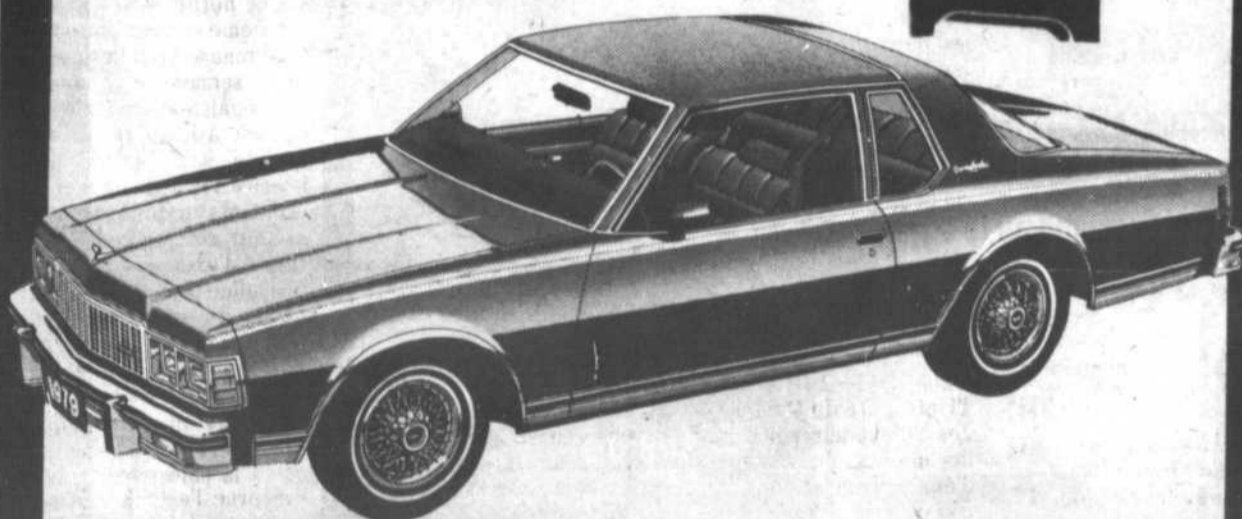

Héroux Thibodeau

875, BOUL. ST-JOSEPH, DRUMMONDVILLE

Par la Trans-Canadienne, sortie Centre-ville



Visite aux Alouettes de Montréal



Samedi dernier, une centaine de personnes ont eu l'occasion d'assister à la dernière joute de la saison régulière des Alouettes de Montréal. Ce voyage au stade olympique était organisé par la station de radio C.J.T.R. et la pharmacie d'escompte

Jean Coutu de Trois-Rivières. Nous devons remercier les deux animateurs de C.J.T.R., Guy Harvey et Yvan Bombardier, pour leur hospitalité durant toute la journée. Les Alouettes l'ont emporté 26 à 8 contre Ottawa.

Linda 1ere

PREVENTION INCENDIE 1978

VILLE DE BECANCOUR



Mlle Prévention des incendies de la Ville de Bécancour, Linda 1ère, remerciant l'assistance lors de son récent couronnement. Elle est

accompagnée ici de son prince consort, Denis Richard, tous deux du secteur Ste-Angèle-de-Laval.

GRANDE VENTE

CHEZ

UNIVERS DU TAPIS ENR.

936 R.R. 1
Petit St-Esprit
Bernard Laplante, prop.

289-2079

DE **20 A 40%**
D'ESCOMPTE
ET MEME JUSQU'A
50%

Voici quelques exemples:

Préart Cristalfloor
Rég.: \$8.95
SPECIAL: \$5.95

Karamils
Rég.: \$5.95
SPECIAL: \$3.95

Tapis Splush
Rég.: \$15.95
SPECIAL: \$7.95

En plus nous vous offrons
tuiles céramiques, parquetterie,
tapisserie, sablage de plancher.

SERVICE ET POSE GARANTIE

**A NOTRE MAGASIN VOUS TROUVEREZ FACILEMENT CE QU'IL VOUS FAUT
A DES PRIX QUE VOUS APPRECIEREZ**

VASTE CHOIX ET QUALITE

- Gilets, chemises, cravates, pantalons
- Vestons sport avec veste et pantalons coordonné
- Habits
- Manteaux de cuir, de laine, cols de fourrure, chapeaux, etc.
- Canadiennes et manteaux en melton
- Costumes de ski et jackets
- Jeans et corduroy (Dans les meilleurs marques)
- Chaussures pour toutes occasions
- Botillons de cuir et chaussures d'hiver pour le travail ou le sport

SPECIAL

**20% DE REDUCTION
SUR NOS MANTEAUX D'HIVER
EN LAINE OU MELTON
POUR HOMMES ET JEUNES HOMMES**

Sur présentation de ce coupon

**DU 15
AU 30
NOVEMBRE**

**10% DE REDUCTION
— SUR BOTTINES DE TRAVAIL
— SUR BOTTES DE SKI-DOO
Hommes et enfants
— SUR BOTTES ASTRONAUTES**

Sur présentation de ce coupon

SPECIAL

G.E. COTE ENR. 70 NOTRE-DAME, NICOLET

Participez au concours: Fêtez la Noël en grand,
gagnez des prix d'une valeur globale de \$4,000.00

Cet hiver

Un gros carnet d'activités au Godefroy



M. Gilles Lavictoire, gérant du Club de golf Godefroy de St-Grégoire.

TEL.: 478-1488

Gougeon & FRÈRE LTÉE.
1095, BOUL. ST-JOSEPH — DRUMMONDVILLE

[A.L.] Les dirigeants du club de golf Godefroy de St-Grégoire sont fiers d'annoncer à la population que le club demeurera actif durant la saison hivernale. Le sympathique gérant, Gilles Lavictoire, a agencé une magnifique carte d'activités pour occuper ses loisirs durant la saison morte.

D'abord la piste de ski de fond sera en opération dès que la neige recouvrira la terre. Plusieurs adeptes de cette discipline ont hâte de parcourir les sentiers de cette piste. La salle du club demeurera ouverte durant toute la journée. De plus, on lance une invitation toute spéciale aux amateurs de sleigh-ride. On organisera certaines compétitions dans ce domaine.

Maintenant, pour les réunions de familles, lors des fins de semaine et durant la période des Fêtes, on peut louer la salle à manger. C'est l'endroit idéal pour vous régaler et avoir du plaisir. Un buffet canadien sera servi en fin de semaine pour les fins gourmets à compter du 1er décembre. On peut réserver cette salle de 11 heures a.m. à 1h. a.m.

En 1978, le club de golf Godefroy a encore connu des succès inespérés. Le nombre de golfeurs augmente de plus en plus dans la région et le parcours de ce "18 trous" est amélioré à chaque année. On compte beaucoup de membres et on croit à une autre bonne hausse la saison prochaine. Tous ceux qui désirent obtenir un carte de membre pour l'an prochain, il y a un spécial avant le 1er décembre. Le pro André Morency est sur les lieux pour vous accueillir.

On fêtera le cinquième anniversaire Godefroy en 1979 et on nous promet des activités intéressantes pour souligner l'événement. En passant, tous les organisateurs qui désirent organiser des tournois de golf, peuvent penser à réserver leur date bientôt.

Un des propriétaires du club Godefroy, Jean-Louis Béliveau, fera l'ouverture d'un nouveau restaurant "La Terrasse" sur l'autoroute 55 à St-Grégoire dans quelques semaines.

On profite de l'occasion pour remercier toute la population de l'encouragement fourni au cours de la dernière saison et on attend votre appui dans l'avenir. Pour réservations de la salle à manger ou diverses activités, on peut contacter le gérant, Gilles Lavictoire, au Tél: 223-2699.

RADIAL D'HIVER BLANC

GRANDEUR	REPLACE	PRIX DE LA VENTE
ER70 X 14	ER78 X 14 / 195/75R14	\$50 ⁹⁵
FR70 X 14	FR78 X 14 / 205/75R14	\$52 ⁹⁵
GR70 X 15	GR78 X 15 / 215/75R15	\$59 ⁹⁵
HR70 X 15	HR78 X 15 / 225/75R15	\$64 ⁹⁵



SPECIAL MICHELIN

RECHAPE
205 X 14
(GR78 X 14)

\$29⁹⁵

POSE INCLUSE

GOOD YEAR



SUBURBANITE
XG 78
BLANC

A78 X 13	— \$33.00
C78 X 14	— \$33.00
E78 X 14	— \$35.00
F78 X 14	— \$35.00
G78 X 14	— \$40.00
H78 X 14	— \$43.00
G78 X 15	— \$40.00
H78 X 15	— \$43.00

POSE INCLUSE

TEL. 478-1488

Gougeon & FRÈRE LTÉE.

1095, BOUL. ST-JOSEPH
DRUMMONDVILLE

GOOD YEAR

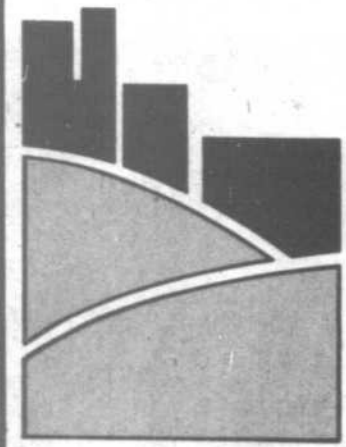

Projet de loi sur la protection du territoire agricole

Liste des municipalités incluses dans la région agricole désignée, et visée par les plans provisoires déposés à l'Assemblée nationale

Municipalités Comtés municipaux	Municipalités Comtés municipaux	Municipalités Comtés municipaux	Municipalités Comtés municipaux	Municipalités Comtés municipaux
<p>Acton-Vale (VT) Bagot Adamsville (SD) Brome Ancienne-Lorette (VT) Québec Ange-Gardien (V) Rouville Anjou (VT) Montréal Annaville (V) Nicolet Arthabaska (VT) Arthabaska Aston-Jonction (V) Nicolet Aylmer (VC) Gatineau Baieville (V) Yamaska Baie-d'Urfé (VT) Montréal Beaconsfield (C) Montréal Beauharnois (C) Beauharnois Beauharnois (V) Montmorency 2 Beauport (VC) Québec Beauport (VT) Montmorency Bécancour (VT) Nicolet Bedford (CT) Missisquoi Bedford (VT) Missisquoi Belœil (VT) Verchères Bernières (SD) Lévis Berthierville (VT) Berthier Berthier-sur-Mer (P) Montmagny Blainville (VT) Terrebonne Boisbriand (VT) Terrebonne Bois-des-Filion (V) Terrebonne Boucherville (VT) Chambly Bristol (CT) Pontiac Bromont (VT) Brome Brossard (VC) Laprairie Brownsburg (V) Argenteuil Bryson (V) Pontiac Buckingham (VC):</p> <p>Partie Sud, correspond aux anciennes municipalités: Buckingham (VT) Masson (VT) Angers (V) L'Ange-Gardien (P) Buckingham, ptie Sud-Est (CT) Papineau Calixa-Lavallée (P) Verchères Calumet (V) Argenteuil Campbell's Bay (V) Pontiac Candiac (VT) Laprairie Cap-de-la-Madeleine (C) Champlain Cap-Santé (SD) Portneuf Carignan (VT) Chambly Carillon (V) Argenteuil Chambly (C) Chambly Champlain (V) Champlain Charette (SD) Saint-Maurice Charlemagne (VT) L'Assomption Charlesbourg (VC):</p> <p>Partie Sud, correspond aux anciennes municipalités: Charlesbourg-Est (SD) Charlesbourg (C) Orsainville (VT) Québec Charry (VT) Lévis Châteauguay (VC) Châteauguay Château-Richer (VT) Montmorency Chatham (CT) Argenteuil Clarendon (CT) Pontiac Clarendon (VT) Nicolet Clarendon (VT) Verchères Coteau-du-Lac (V) Soulanges</p>	<p>Lachute (C) Argenteuil Lacolle (V) Saint-Jean Lafontaine (V) Terrebonne Lanoraie-d'Autray (SD) Berthier Lasalle (C) Montréal Laurentides (VT) L'Assomption Laurierville (V) Mégantic Laurier-Station (V) Lotbinière Lauzon (C) Lévis Laval (VC) Île Jésus Lavaltrie (V) Berthier Le Gardeur (VT) L'Assomption Leclercville (V) Lotbinière Lefebvre (SD) Drummond Lemieux (SD) Nicolet Lemoyne (VT) Chambly Léry (VT) Châteauguay Les Becquets (V) Nicolet Les Cèdres (V) Soulanges Lévis (VC) Lévis Litchfield (CT) Pontiac Lochaber (CT) Papineau Lochaber, partie Ouest (CT) Papineau Longueuil (VC) Chambly Loretteville (C) Québec Lorraine (VT) Terrebonne Lotbinière (V) Lotbinière Louiseville (VT) Maskinongé Lyster (SD) Mégantic L'Acadie (SD) Saint-Jean L'Ange-Gardien (P) Montmorency 7 L'Assomption (P) L'Assomption L'Avenir (SD) Drummond L'Épiphanie (P) L'Assomption L'Épiphanie (VT) L'Assomption Maddington (CT) Arthabaska Manseau (V) Nicolet Maple Grove (VT) Beauharnois Marieville (VT) Rouville Mascouche (VT) L'Assomption Maskinongé (V) Maskinongé Massueville (V) Richelieu McMasterville (V) Verchères Meicocheville (V) Beauharnois Mercier (VT) Châteauguay Mirabel (VC) Deux-Montagnes Montebello (V) Papineau Montmagny (C) Montmagny Montréal (C) Montréal Montréal-Est (VT) Montréal Montréal-Nord (C) Montréal Montréal-Ouest (VT) Montréal Mont-Royal (VT) Montréal Mont-Saint-Grégoire (V) Iberville Mont-Saint-Hilaire (VT) Rouville Napierville (V) Napierville Nelson (partie contiguë à Sainte-Julie 2744) (CT) Mégantic Neuville (V) Portneuf New Glasgow (V) Terrebonne Nicolet (VT) Nicolet Nicolet-Sud (SD) Nicolet Notre-Dame-des-Prairies (P) Joliette Notre-Dame-de-Bon-Secours (P) Rouville Notre-Dame-de-Bon-Secours, partie Nord (P) Papineau Notre-Dame-de-Lourdes (P) Joliette Notre-Dame-de-Lourdes (P) Mégantic Notre-Dame-de-la-Peuvre (P) Vaudreuil Notre-Dame-de-Pierreville (P) Yamaska Notre-Dame-de-Portneuf (P) Portneuf Notre-Dame-de-Saint-Hyacinthe (P) Saint-Hyacinthe Notre-Dame-de-Stanbridge (P) Missisquoi</p>	<p>Sainte-Croix (P) Lotbinière Sainte-Croix (V) Lotbinière Sainte-Élisabeth (P) Joliette Sainte-Élisabeth-de-Warwick (P) Arthabaska Sainte-Eulalie (SD) Nicolet Sainte-Famille, I.O. (P) Montmorency 2 Sainte-Foy, (VC) Québec Sainte-Françoise (SD) Lotbinière Sainte-Geneviève (VT) Montréal Sainte-Geneviève-de-Batiscan (P) Champlain Sainte-Geneviève-de-Berthier (P) Berthier Sainte-Hélène-de-Bagot (SD) Bagot Sainte-Hélène-de-Breakville (P) Lévis Sainte-Jeanne-de-Pont-Rouge (SD) Portneuf Sainte-Julie (SD) Mégantic Sainte-Julie (VT) Verchères Sainte-Julienne (P) Montcalm Sainte-Justine-de-Newton (P) Vaudreuil Sainte-Madeleine (V) Saint-Hyacinthe Sainte-Madeleine-de-Rigaud (P) Vaudreuil Sainte-Marcelline-de-Kildare (SD) Joliette Sainte-Marie-de-Blandford (SD) Nicolet Sainte-Marie-de-Monnoir (P) Rouville Sainte-Marie-Madeleine (P) Saint-Hyacinthe Sainte-Marie-Salomé (P) Montcalm Sainte-Martha (P) Vaudreuil Sainte-Marthe (P) Joliette Sainte-Marthe-du-Cap-de-la-Madeleine (SD) Champlain Sainte-Marthe-sur-le-Lac (VT) Deux-Montagnes Sainte-Martine (P) Châteauguay Sainte-Mélanie (P) Nicolet Sainte-Monique (P) Nicolet Sainte-Perpétue (P) Nicolet Sainte-Philomène-de-Fortierville (P) Lotbinière Sainte-Pudentienne (P) Shefford Sainte-Pudentienne (V) Shefford Sainte-Rosalie (P) Bagot Sainte-Rosalie (V) Bagot Sainte-Sabine (P) Missisquoi Sainte-Séraphine (P) Arthabaska Sainte-Sophie (SD) Terrebonne Sainte-Sophie-de-Lévrard (P) Nicolet Sainte-Thérèse (VC) Terrebonne Sainte-Ursule (P) Maskinongé Sainte-Victoire-de-Sorel (P) Richelieu Sainte-Victoire-de-Beauport (P) Arthabaska Sainte-Gervais-et-Protais (P) Bellechasse Saint-Adelphe (P) Champlain Saint-Agapitville (V) Lotbinière Saint-Agapit-de-Beauvillage (P) Lotbinière Saint-Aimé (P) Richelieu Saint-Alban (P) Portneuf Saint-Alban (V) Portneuf Saint-Albert-de-Warwick (P) Arthabaska Saint-Alexandre (P) Iberville Saint-Alexandre (V) Iberville Saint-Alexis (P) Montcalm Saint-Alexis (V) Montcalm Saint-Alphonse (P) Shefford Saint-Ambroise (P) Verchères Saint-Ambroise-de-Kildare (P) Joliette Saint-André-d'Acton (P) Bagot Saint-André-d'Argenteuil (P) Argenteuil Saint-André-Est (V) Argenteuil Saint-Ange-Gardien (P) Rouville Saint-Anicet (P) Huntingdon Saint-Anselme (P) Dorchester Saint-Anselme (V) Dorchester Saint-Antoine (VT) Terrebonne Saint-Antoine-de-Lavaltrie (P) Berthier</p>	<p>Saint-François, I.O. (P) Montmorency 2 Saint-François-de-Sales-de-la-Rivière-du-Sud (P) Montmagny Saint-François-du-Lac (P) Yamaska Saint-François-du-Lac (V) Yamaska Saint-François-Xavier-de-Batiscan (P) Champlain Saint-Georges (V) Champlain Saint-Georges-de-Ciarenceville (SD) Missisquoi Saint-Gérard-Magella (P) L'Assomption Saint-Gérard-Majella (P) Yamaska Saint-Germain-de-Grantham (P) Drummond Saint-Germain-de-Grantham (V) Drummond Saint-Gilbert (P) Portneuf Saint-Gilles (P) Lotbinière Saint-Grégoire-Le-Grand (P) Iberville Saint-Guillaume (P) Yamaska Saint-Guillaume (V) Yamaska Saint-Henri (SD) Lévis Saint-Hubert (VC) Chambly Saint-Hugues (P) Bagot Saint-Hugues (V) Bagot Saint-Hyacinthe (VT) Saint-Hyacinthe Saint-Hyacinthe-le-Confesseur (P) Saint-Hyacinthe Saint-Ignace-de-Loyola (P) Berthier Saint-Ignace-de-Stanbridge (P) Missisquoi Saint-Ignace-du-Coteau-du-Lac (P) Soulanges Saint-Isidore (P) Dorchester Saint-Isidore (P) Laprairie Saint-Isidore (V) Dorchester Saint-Jacques (P) Montcalm Saint-Jacques (V) Montcalm Saint-Jacques-de-Horton (SD) Arthabaska Saint-Jacques-de-Parisville (P) Lotbinière Saint-Jacques-le-Mineur (P) Laprairie Saint-Janvier-de-Joly (SD) Lotbinière Saint-Jean (VC) Saint-Jean Saint-Jean, I.O. (P) Montmorency 2 Saint-Jean-Baptiste (P) Rouville Saint-Jean-Baptiste-de-Nicolet (P) Nicolet Saint-Jean-Chrysostôme (P) Châteauguay Saint-Jean-Chrysostôme (VT) Lévis Saint-Jean-de-Boischaîtel (V) Montmorency 7 Saint-Jean-de-Dieu (P) Montréal Saint-Jérôme (C) Terrebonne Saint-Joachim (P) Montmorency 7 Saint-Joachim-de-Courval (P) Yamaska Saint-Joseph-de-Blandford (P) Nicolet Saint-Joseph-de-Deschambault (P) Portneuf Saint-Joseph-de-Lanoraie (P) Berthier Saint-Joseph-de-la-Baie-du-Febvre (SD) Yamaska Saint-Joseph-de-la-Pointe-de-Lévy (P) Lévis Saint-Joseph-de-Maskinongé (P) Maskinongé Saint-Joseph-de-Sorel (VT) Richelieu Saint-Joseph-de-Soulanges (P) Soulanges Saint-Joseph-du-Lac (P) Deux-Montagnes Saint-Jude (P) Saint-Hyacinthe Saint-Justin (P) Maskinongé Saint-Lambert (VC) Chambly Saint-Lambert-de-Lauzon (P) Lévis Saint-Laurent (VC) Montréal Saint-Laurent, I.O. (P) Montmorency 2 Saint-Lazare (P) Vaudreuil Saint-Léonard (C) Montréal Saint-Léonard (SD) Nicolet Saint-Léonard-d'Aston (V) Nicolet Saint-Léon-le-Grand (P) Maskinongé Saint-Liboire (P) Bagot Saint-Liboire (V) Bagot Saint-Liguori (P) Montcalm Saint-Lin (P) L'Assomption Saint-Louis (P) Richelieu Saint-Louis-de-Blandford (P) Arthabaska</p>	<p>Saint-Pierre, I.O. (P) Montmorency 2 Saint-Pierre-de-la-Rivière-du-Sud (P) Montmagny Saint-Pierre-de-Sorel (P) Richelieu Saint-Pierre-de-Véronne, à Pike-River (SD) Missisquoi Saint-Pierre-les-Becquets (P) Nicolet Saint-Pie-de-Guire (P) Yamaska Saint-Placide (P) Deux-Montagnes Saint-Placide (V) Deux-Montagnes Saint-Polycarpe (P) Soulanges Saint-Prospère (P) Champlain Saint-Raphaël (P) Bellechasse Saint-Raphaël (V) Bellechasse Saint-Raphaël, partie sud (P) Nicolet Saint-Raphaël-de-l'Île-Bizard (P) Montréal Saint-Rédempteur (V) Lévis Saint-Rémi (VT) Napierville Saint-Robert (P) Richelieu Saint-Roch-de-l'Acadian (P) L'Assomption Saint-Roch-de-Richelieu Richelieu Saint-Roch-Ouest (SD) L'Assomption Saint-Romuald-d'Etchemin (C) Lévis Saint-Rosaire (P) Arthabaska Saint-Samuel (P) Nicolet Saint-Sébastien (P) Iberville Saint-Séverin (P) Saint-Maurice Saint-Séverin (P) Champlain Saint-Simon (P) Bagot Saint-Stanislas (SD) Champlain Saint-Stanislas-de-Kostka (P) Beauharnois Saint-Sulpice (P) L'Assomption Saint-Syèvre (SD) Nicolet Saint-Télesphore (P) Soulanges Saint-Théodore-d'Acton (P) Bagot Saint-Théophile (P) Champlain Saint-Thomas (P) Joliette Saint-Thomas-de-Pierreville (P) Yamaska Saint-Thomas-d'Acton Saint-Hyacinthe Saint-Thuribe (P) Portneuf</p> <p>★ Saint-Timothée (P) Beauharnois Saint-Timothée (P) Champlain Saint-Timothée (V) Beauharnois Saint-Tite (P) Champlain Saint-Tite (P) Champlain Saint-Urbain-Premier (P) Châteauguay Saint-Valentin (P) Saint-Jean Saint-Valère (SD) Arthabaska Saint-Valérien-de-Milton (CT) Shefford Saint-Vallier (P) Bellechasse Saint-Vallier (V) Bellechasse Saint-Viateur (P) Berthier Saint-Wenceslas (SD) Nicolet Saint-Wenceslas (V) Nicolet Saint-Zéphirin-de-Courval (P) Yamaska Saint-Zotique (V) Soulanges Salaberry-de-Valleyfield (C) Beauharnois</p> <p>★ Senneville (P) Montréal Shawinigan (C) Saint-Maurice Shawinigan-Sud (VT) Champlain Shawville (V) Pontiac Shefford (CT) Shefford Sillery (C) Québec Sorel (C) Richelieu Stanbridge (CT) Missisquoi Stanbridge-Station (SD) Missisquoi Terrasse-Vaudreuil (SD) Vaudreuil Terrebonne (VT) Terrebonne Territoires non organisés, Bellechasse, ptie n.o. Bellechasse Thurso (VT) Papineau Tracy (VT) Richelieu Très-Saint-Rédempteur (P) Vaudreuil</p>

Coteau-Landing (V) Soulanges
 Cote-Saint-Luc (C) Montréal
 Cowansville (VT) Missisquoi
 Crabtree (V) Joliette
 Daveluyville (V) Arthabaska
 Delson (VT) Laprairie
 Deschailons (V) Lotbinière
 Deschailons-sur-Saint-Laurent (V) Lotbinière
 Deschambault (V) Portneuf
 Deux-Montagnes (C) Deux-Montagnes
 Dollard-des-Ormeaux (VT) Montréal
 Donnacona (VT) Portneuf
 Dorion (VT) Vaudreuil
 Dorval (C) Montréal
 Drummondville (C) Drummond
 Drummondville-Sud (VT) Drummond
 Dundee (CT) Huntingdon
 Dunham (VT) Missisquoi
 Durham-sud (SD) Drummond
 East Farnham (V) Brome
 Elgin (CT) Huntingdon
 Farnham (VC) Missisquoi
 Fassett (SD) Papineau
 Fortierville (V) Lotbinière
 Franklin (SD) Huntingdon
 Freighsburg (P) Missisquoi
 Freighsburg (V) Missisquoi
 Gatineau (VC) Hull
 Godmanchester (CT) Huntingdon
 Granby (CT) Shefford
 Granby (VC) Shefford
 Grande-Île (SD) Beauharnois
 Grand-Calumet (CT) Pontiac
 Grand-Mère (VC) Champlain
 Grand-Saint-Esprit (SD) Nicolet
 Grantham-Ouest (SD) Drummond
 Greenfield Park (VT) Chambly
 Grenville (CT) Argenteuil
 Grenville (V) Argenteuil
 Hampstead (VT) Montréal
 Haveiack (CT) Huntingdon
 Hemmingford (CT) Huntingdon
 Hemmingford (V) Huntingdon
 Henryville (SD) Iberville
 Henryville (V) Iberville
 Hinchinbrook (CT) Huntingdon
 Howick (V) Châteauguay
 Hudson (VT) Vaudreuil
 Hull (C) Hull
 Hull, partie Ouest (CT) Gatineau
 Huntingdon (VT) Huntingdon
 Iberville (VT) Iberville
 Île-Cadieux (VT) Vaudreuil
 Île-Dorval (VT) Montréal
 Île-Perrot (VT) Vaudreuil
 Joliette (C) Joliette
 Kingsley Falls (SD) Drummond
 Kingsley Falls (V) Drummond
 Kingsley (CT) Drummond
 Kirkland (VT) Montréal
 La Durantaye (P) Bellechasse
 La Pérade (V) Champlain
 La Plaine (P) L'Assomption
 La Prairie (VT) Laprairie
 La Présentation (P) Saint-Hyacinthe
 La Station-du-Coteau (V) Soulanges
 La Visitation-de-Champlain (P) Champlain
 La Visitation-de-la-Bienheureuse-Vierge-Marie (P) Yamaska
 La Visitation-de-la-Sainte-Vierge-de-L'Isle-du-Pads (P) Berthier
 Lachenaie (VT) L'Assomption
 Lachine (C) Montréal

Le-Startinoge (P) Missisquoi
 Notre-Dame-du-Bon-Conseil (P) Drummond
 Notre-Dame-du-Mont-Carmel (P) Champlain
 Notre-Dame-du-Mont-Carmel (P) Saint-Jean
 Notre-Dame-du-Sacré-Coeur-d-Issoudun (P) Lotbinière
 Noyan (SD) Missisquoi
 Oka (P) Deux-Montagnes
 Oka (SD) Deux-Montagnes
 Oka-sur-le-Lac (VT) Deux-Montagnes
 Ormstown (V) Châteauguay
 Otterburn Park (VT) Rouville
 Outremont (VT) Montréal
 Papineauville (V) Papineau
 Phillipsburg (V) Missisquoi
 Pierrefonds (VC) Montréal
 Pierreville (V) Yamaska
 Pincourt (VT) Vaudreuil
 Plaisance (SD) Papineau
 Plessisville (P) Mégantic
 Plessisville (VT) Mégantic
 Pointe-à-la-Croix (C) Montréal
 Pointe-aux-Trembles (C) Montréal
 Pointe-aux-Trembles (P) Portneuf
 Pointe-Calumet (V) Deux-Montagnes
 Pointe-des-Cascades (V) Soulanges
 Pointe-du-Lac (SD) Saint-Maurice
 Pointe-du-Moulin (VT) Vaudreuil
 Pointe-Fortune (V) Vaudreuil
 Pontiac (SD)
 Partie Sud, correspond aux anciennes municipalités:
 Quyon (V)
 Eardley (CT)
 Onslow, partie sud (CT) (sauf le rang 6)
 Pontiac
 Pont-Rouge (V) Portneuf
 Portage-du-Fort (P) Pontiac
 Portneuf (VT) Portneuf
 Princeville (P) Arthabaska
 Princeville (VT) Arthabaska
 Québec (VC) Québec
 Rainville (SD) Missisquoi
 Rawdon (CT) Montcalm
 Rawdon (V) Montcalm
 Repentigny (VT) L'Assomption
 Richelieu (VT) Rouville
 Rigaud (VT) Vaudreuil
 Rivière-Beaudette (V) Soulanges
 Rivière-Beaudette (P) Soulanges
 Rousespoint (VT) Terrebonne
 Rougemont (V) Rouville
 Roxboro (VT) Montréal
 Roxton Falls (V) Shefford
 Roxton (CT) Shefford
 Sacré-Coeur-de-Jésus (P) Joliette
 Sainte-Agathe (P) Lotbinière
 Sainte-Agathe (V) Lotbinière
 Sainte-Angèle (P) Maskinongé
 Sainte-Angèle-de-Monnoir (P) Rouville
 Sainte-Angélique (P) Papineau
 Sainte-Anne-des-Plaines (P) Terrebonne
 Sainte-Anne-de-Beaupré (VT) Montmorency
 Sainte-Anne-de-Bellevue (VT) Montréal
 Sainte-Anne-de-la-Pérade (P) Champlain
 Sainte-Anne-de-Sabrevois (P) Iberville
 Sainte-Anne-de-Sorel (P) Richelieu
 Sainte-Anne-du-Sault (P) Arthabaska
 Sainte-Anne-d'Yamachiche (P) Saint-Maurice
 Sainte-Barbe (P) Huntingdon
 Sainte-Brigitte-d'Iberville (SD) Iberville
 Sainte-Brigitte-des-Saults (P) Nicolet
 Sainte-Catherine (VT) Laprairie
 Sainte-Cécile-de-Lévrard (P) Nicolet
 Sainte-Cécile-de-Milton (CT) Shefford
 Sainte-Christine (P) Bagot
 Sainte-Clothilde (P) Châteauguay
 Sainte-Clothilde-de-Horton (P) Arthabaska
 Sainte-Clothilde-de-Horton (V) Arthabaska

Saint-Louis-de-France (P) Champlain
 Saint-Louis-de-Gonzague Beauharnois
 Saint-Louis-de-Lotbinière (P) Lotbinière
 Saint-Louis-de-Pintendre (P) Lévis
 Saint-Louis-de-Terrebonne (P) Terrebonne
 Saint-Luc (P) Champlain
 Saint-Luc (VT) Saint-Jean
 Saint-Lucien (P) Drummond
 Saint-Majorique-de-Grantham (P) Drummond
 Saint-Malachie-d'Ormstown (P) Châteauguay
 Saint-Marc (P) Verchères
 Saint-Marcel (P) Richelieu
 Saint-Marc-des-Carrières (V) Portneuf
 Saint-Mathias (P) Rouville
 Saint-Mathieu (SD) Laprairie
 Saint-Mathieu-de-Beloeil (P) Verchères
 Saint-Maurice (P) Champlain
 Saint-Michel (P) Bellechasse
 Saint-Michel (P) Napierville
 Saint-Michel-de-Rougemont (P) Rouville
 Saint-Michel-d'Yamaska (P) Yamaska
 Saint-Narcisse (P) Champlain
 Saint-Narcisse-de-Beaurivage (P) Lotbinière
 Saint-Nazaire-d'Acton (P) Bagot
 Saint-Nicéphore (SD) Drummond
 Saint-Nicolas (VT) Lévis
 Saint-Norbert (P) Berthier
 Saint-Octave-de-Dosquet (P) Lotbinière
 Saint-Ours (P) Richelieu
 Saint-Ours (VT) Richelieu
 Saint-Patrice-de-Sherrington (P) Napierville
 Saint-Paul (SD) Joliette
 Saint-Paulin (P) Maskinongé
 Saint-Paulin (V) Maskinongé
 Saint-Paul-de-Châteauguay (SD) Châteauguay
 Saint-Paul-de-l'Île-aux-Noix (P) Saint-Jean
 Saint-Paul-d'Abbotsford (P) Rouville
 Saint-Philippe (P) Laprairie
 Saint-Pie (P) Bagot
 Saint-Pie (V) Bagot
 Saint-Pierre (VT) Montréal
 Saint-Pierre (V) Joliette

Saint-Louis-de-France (P) Champlain
 Saint-Louis-de-Gonzague Beauharnois
 Saint-Louis-de-Lotbinière (P) Lotbinière
 Saint-Louis-de-Pintendre (P) Lévis
 Saint-Louis-de-Terrebonne (P) Terrebonne
 Saint-Luc (P) Champlain
 Saint-Luc (VT) Saint-Jean
 Saint-Lucien (P) Drummond
 Saint-Majorique-de-Grantham (P) Drummond
 Saint-Malachie-d'Ormstown (P) Châteauguay
 Saint-Marc (P) Verchères
 Saint-Marcel (P) Richelieu
 Saint-Marc-des-Carrières (V) Portneuf
 Saint-Mathias (P) Rouville
 Saint-Mathieu (SD) Laprairie
 Saint-Mathieu-de-Beloeil (P) Verchères
 Saint-Maurice (P) Champlain
 Saint-Michel (P) Bellechasse
 Saint-Michel (P) Napierville
 Saint-Michel-de-Rougemont (P) Rouville
 Saint-Michel-d'Yamaska (P) Yamaska
 Saint-Narcisse (P) Champlain
 Saint-Narcisse-de-Beaurivage (P) Lotbinière
 Saint-Nazaire-d'Acton (P) Bagot
 Saint-Nicéphore (SD) Drummond
 Saint-Nicolas (VT) Lévis
 Saint-Norbert (P) Berthier
 Saint-Octave-de-Dosquet (P) Lotbinière
 Saint-Ours (P) Richelieu
 Saint-Ours (VT) Richelieu
 Saint-Patrice-de-Sherrington (P) Napierville
 Saint-Paul (SD) Joliette
 Saint-Paulin (P) Maskinongé
 Saint-Paulin (V) Maskinongé
 Saint-Paul-de-Châteauguay (SD) Châteauguay
 Saint-Paul-de-l'Île-aux-Noix (P) Saint-Jean
 Saint-Paul-d'Abbotsford (P) Rouville
 Saint-Philippe (P) Laprairie
 Saint-Pie (P) Bagot
 Saint-Pie (V) Bagot
 Saint-Pierre (VT) Montréal
 Saint-Pierre (V) Joliette

Très-Saint-Sacrement (P) Châteauguay
 Trois-Rivières (VC) Saint-Maurice
 Trois-Rivières-Ouest (VT) Saint-Maurice
 Utverton (SD) Drummond
 Upton (V) Bagot
 Val-Alain (SD) Lotbinière
 Vanier (VT) Québec
 Varennes (VC) Verchères
 Vaudreuil (VT) Vaudreuil
 Vaudreuil-sur-le-Lac (V) Vaudreuil
 Venise-en-Québec (SD) Missisquoi
 Verchères (V) Verchères
 Verdun (C) Montréal
 Victoriaville (VT) Arthabaska
 Villeroy (SD) Lotbinière
 Warden (V) Shefford
 Warwick (CT) Arthabaska
 Warwick (VT) Arthabaska
 Waterloo (VT) Shefford
 Wendover et Simpson (CU) Drummond
 Westmount (C) Montréal
 Wickham (SD) Drummond
 Yamachiche (V) Saint-Maurice
 Yamaska (V) Yamaska
 Yamaska-Est (V) Yamaska

★ Ces municipalités n'ont aucune aire retenue pour fins de contrôle, conformément aux plans provisoires déposés à l'Assemblée nationale.
 Les lots situés dans ces municipalités ne sont sujets à aucune restriction provisoire.



SD: Sans désignation
 P: Paroisse
 CT: Canton
 CU: Cantons unis
 VT: Ville (town)
 C: Cité
 V: Village
 VC: Ville (city)

RÉGION DÉSIGNÉE
 POUR L'ÉTABLISSEMENT DE ZONES AGRICOLES

Gouvernement du Québec
 Ministère de l'Agriculture



Les gagnants de la première position en 1978, MM. Wilfrid Lavigne de Gentilly et Richard Blanchette de St-E-

douard de Lotbinière, sont félicités par M. Roland Rousseau, annonceur au paddock.



Le maître de cérémonie, Roland Rousseau, vient de proclamer Mme Louise Beaugesne nouvelle reine de la piste de courses de St-Sylvère. Elle est accompagnée de son escorte M. Réal Beaugesne.

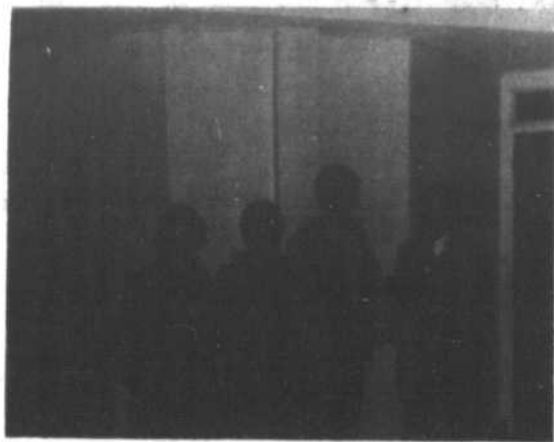

Le gérant de la Coopérative de St-Sylvère, M. François Parr, présente un trophée à Mlle Cécile Houle, secrétaire de la piste de courses, ainsi qu'à Alain Désilets de Ste-Gertrude, conducteur du cheval de l'année. L'épicière Claude Messier remet une plaque-souvenir au très dévoué Richard St-Louis de St-Sylvère.



La direction de la piste de courses a tenu à rendre hommage à M. Roland Rousseau qui s'est dévoué durant plusieurs années à la cause de cette organisation en lui offrant une magnifique plaque-souvenir en présence de la reine Louise Beaugesne et André Thibault, président.

Clôture de la saison de la piste de courses St-Sylvère

BF Goodrich

Vente pare-tempête



BF Goodrich Trailmaker Bias

\$ 36⁹⁵

- les 4 plis de polyester assurent une conduite douce et silencieuse
- la bande de roulement mordante à carreaux permet une meilleure adhérence
- nouveaux flancs blancs larges

B.F. Goodrich

BF Goodrich Radial

- Le composé d'adhérence au XTP assure des démarrages exceptionnels et des arrêts remarquables en hiver.
- La construction radiale polyester/acier et la bande ouverte mordante assurent une adhérence remarquable par tous les temps.
- Le pneu-neige idéal pour accompagner les pneus radiaux ceinturés des voitures neuves.



Extra Traction Polymer - un composé de bande synthétique qui améliore l'adhérence sans négliger la longévité de la bande.

\$ 57⁹⁵

B.F. Goodrich



BF Goodrich Belted

- carcasse en corde de polyester à double ceinture de fibre de verre
- pas de "méplats" en hiver
- large bande à sculpture à crampons
- dimensions s'adaptant à tous les modèles de voitures

\$ 39⁹⁵

B.F. Goodrich

Gardez un pneu d'avance sur l'hiver

JUTRAS  SERVICE

Alignement, balancement de roues
Pièces de suspensions, pneus B.F. Goodrich radial
Tournage de freins à disques et drums de roues

155, ROUTE 13 TEL.: 399-2019 ST-LEONARD STE-PERPETUE

JUTRAS AUTO

Paul Jutras, prop.
PEINTURE — DEBOSSÉLAGE
VENTE D'AUTOS NEUVES OU USAGÉES

TEL.: 393-2660

CTE NICOLET

Club motoneige des Erables



La direction du Club Motoneige des Erables pour la saison 1978-79. Assis de gauche à droite, René Rousseau (Ste-Monique), Robert Jutras (La Visitation), Jacques Provencher (Grand St-Esprit), André Descôteaux (La Visitation) et Bertrand Guévin (Ste-Monique. Debout dans le même ordre, Gilles Roy (Nicolet), André Grandmont (Nicolet), Claude Laplante (Ste-Perpétue), Michel Houle (Ste-Perpétue), Raymond Proulx (Nicolet) et Aimé Précourt (La Visitation), secrétaire-trésorier.

RADIO SHACK

BIENTOT OUVERT A NICOLET

130 Louis Fréchette Nicolet

FAITES VOTRE MISE AU PNEU DÈS MAINTENANT

Il est grand temps de penser à l'hiver. Vous ne passeriez pas l'hiver sans mise au point... alors pourquoi ne pas penser également à faire une mise au pneu d'hiver Michelin... une mise au pneu ça se fait chez un spécialiste... un spécialiste Michelin.



Roulez l'hiver est dur, les Michelin passent!

MICHELIN



Garage LESSARD & Frères enr.

SERVICE Spécialités électroniques

"Tune-Up" de moteurs,

Alignement et balancement de roues

Tournage de tambours de freins et disques, ajustement de phares avant

Rte 161 (34)

(819) 224-7549

St-Wenceslas, Cté Nicolet

Hamel Moto enr.

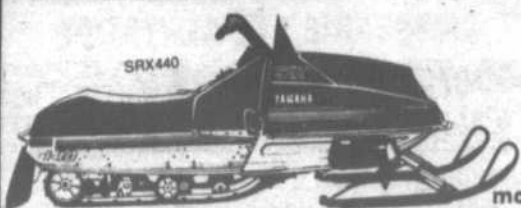

LES NOUVELLES MOTONEIGES YAMAHA SONT ARRIVÉES

Vente et réparation motoneiges et motocyclettes

1500, DE RAMESAY — TROIS-RIVIERES — 379-2346

YAMAHA



La place de la mode



V L.G. Vigneault inc.

124 Cockburn, Drummondville

PLAN MISE DE COTE



Yvon Baril, gérant

Du très bon hockey dans l'intermédiaire

INNOVATION INNOVATION INNOVATION INNOVATION INNOVATION
 INNOVATION INNOVATION VOYEZ LE NOUVEAU INNOVATION INNOVATION

SYSTEME 3

DE **ZENITH**
 CHEZ DUMOULIN RADIO



Le GRIEG - K1960
 Impressionnant. De conception moderne et géniale. Meuble compact, remarquable, merveilleusement fini en imitation noyer américain (K 1960W). Le meuble et le piedestal noir sont mis en valeur par un fin encadrement couleur aluminium brossé. Le panneau de commandes, couleur noyer assortie, est rehaussé par une lentille acrylique couleur ébène.
 Dimensions: H: 17 1/4" - L: 17 1/4" - P: 17 1/4"

Egalement en imitation Pacanier veiné (K1960P) avec piedestal brun foncé et encadrement de nickel brossé, doré.

DUMOULIN AUSSI PEUT FAIRE DES PRIX

MISE AU POINT PRÉREGLÉE AU MAGASIN, AJUSTEMENT FINAL A LA MAISON.

DUMOULIN RADIO SERVICE INC.

1315 boul. Louis Frechette

NICOLET
 293-4762



Les Elites de St-Zéphirin sont prêts à affronter les Namasaks de Gentilly, jeudi soir à Nicolet. De gauche à

droite, les recrues André Provencher, Jean-Noël Lamy, Mario Côté et le nouvel

instructeur Raymond Turcotte. De plus, les Elites se mesureront au Pierreville, samedi.

Le Baraka de Baieville qui n'avait pas encore connu la défaite la semaine dernière dans la ligue de hockey intermédiaire de la rive-sud, se mesurera aux Marquis de St-Célestin, ce soir à 20 heures à l'arena de Nicolet. Même si ces derniers ont de la difficulté à connaître l'entier de la victoire, les hommes de Pierre Benoit ne doivent pas prendre les choses à la légère s'ils veulent conserver le premier rang.

Jeudi, le 16, à 20 heures, Gentilly qui a eu du mal à se retrouver récemment, disputera la victoire au St-Zéphirin. Les Elites désirent l'emporter également afin de s'approcher du sommet. Le National de Nicolet qui joue du bon hockey cette saison, rencontrera les Namasaks de Gentilly à 20h30 samedi. A la deuxième partie de ce programme, Pierreville sera l'adversaire du St-Zéphirin.

Gilles Roussell, Alain Poliquin et Mario Hardy. André Provencher du St-Zéphirin, et Serge Dubuc du National sont des recrues que l'on retrouve également dans les premiers compteurs. Les amateurs de hockey de ce calibre peuvent assister à du bon jeu dans le circuit Lemire qui prend de plus en plus de la popularité.

Dimanche à 13h30, St-Célestin s'en prendra au Nicolet et à 15 heures, Pierreville tentera de vaincre Baieville. Avant les rencontres de la dernière fin de semaine, le Baraka de Baieville avait remporté cinq gains de suite. Cette formation sera très dangereuse plus que la saison avancera avec le potentiel qu'on retrouve dans cet alignement. Le centre Claude Denoncourt qui a été absent durant plusieurs semaines la saison dernière, connaît un excellent début cette année. On voit son nom régulièrement sur la fiche de pointage.

A Gentilly, on est très satisfait de la tenue des

NICOLET DANSEUSES NUES

RIO SEXE BAR

LUN. MAR. 8.00 p.m.
 MER. JEU. 3.00 a.m.

NICOLET

Oui...
 Les jeunes
 vous en aurez
 plein les yeux
 et plein
 LES OREILLES...

DISCO

LA FIEVRE A ST-LEONARD

A LA SALLE LA LUCARNE

2001

Tous les
 vendredi soir
 a partir du 17 nov. 78

Conception: Jean-Louis Comeau

BRASSERIE STE-GERTRUDE

SOUPER AUX HUITRES

- NATURES
- FRITES
- ROCKFELLER

RESERVATION BILLET
 G. DESRUISSEUX
 297-2721, 297-9907

MERCREDI LE 22 NOVEMBRE A 7.00 P.M.

Le chef "FLO" vous invite à la Brasserie Ste-Gertrude pour prendre un repas complet de 11.00 a.m. à 8.00 p.m.

BANBOU-BAR



Ghez Provibec on est plus près de vous!

ROSBIF de PALETTE

Coupe régulière
Bouvillon Canada A-1

95c lb.

ROSBIF

Côtes croisées
Bouvillon Canada A-1

1.45 lb.

FOIE de PORC

Tranché ou morceau, produit déjà congelé

45c lb.

LARD SALE

Gras, épais

1.15 lb.

JAMBON DINER

Provigo

2.69 lb.

BACON

Tranché, Provigo, pqt 1 livre

1.45

BOUDIN

Frais, Gano

89c lb.

PAIN de POULET

Tranché ou morceau, Gano

1.15 lb.

ROULES aux OEUFS

Minis, Bilopage, boîte 20's

1.85

TETE FROMAGEE

Bilopage, cont. 10 oz.

1.09

MARCHE BON-CONSEIL

621, rue Notre-Dame
Bon-Conseil
336-2711

MARCHE J.M. DOUCET

301, rue Principale
St-Léonard d'Aston
399-2192

MARCHE GAILLARDETZ

4905, boul. Port-Royal
St-Grégoire

MARCHE DU PARC ENR.

8155, boul. Parc Industriel
Ste-Gertrude, Nicolet
297-2330

MARCHE C. LAFOND

293, rue Notre-Dame,
Nicolet

MARCHE LETOURNEAU ENR.

449, rue Principale
Daveluyville
367-2303

SUPER MARCHE L.P. TARDIF

15, rue St-Laurent
St-Cyrille
397-2284

MARCHE TOUSIGNANT

291, Marie-Victorin
St-Pierre les Becquets

GRAND TOTAL DE \$15,000.00 EN REMBOURSEMENT SUR VOS ACHATS DURANT NOVEMBRE

Du 30 octobre au 25 novembre.
Vos marchands PROVIBEC s'occupent encore plus de vous.

Votre commande hebdomadaire sera remboursée en BONS D'ACHAT (minimum de \$30.00) par votre marchand PROVIBEC, soit un gagnant par magasin par semaine. Un total de \$15,000. sera ainsi tiré au hasard dans le centre du Québec. Pour plus de détails visitez votre marchand PROVIBEC participant à cette promotion

ESSUIE-TOUT

White Swan
paquet 2 roul. **99c**

FAB
déterfif pour lessive
boîte 2.4 kg. **2.29**

MIR
déterfif pour lessive
2 cont. 750 ml. **1.09**

FROMAGE Canadien

Tranché, Kraft
pqt 24 tranches ind.
16 oz. **1.57**

COCKTAIL de FRUITS
Del Monte
boîte 28 oz. **85c**

FARINE tout usage
Five Roses
sac 2.5 kg. **1.09**

CUP-A-SOUP

Variétés assorties, Lipton
boîte 4 env. **59c**

MARGARINE moelle
Golden Girl
cont. 1 livre **65c**

DELICES de MER surgelés
Blue Water
pqt 8 oz. **1.35**

GOBERGE & FRITES surgelés
Blue Water
pqt 32 oz. **1.95**

MINI-PIZZA surgelée
Gusto
format 13 oz. **1.85**

CREPES Minute surgelées
Robin Hood
format 16 oz. **65c**

MAIS en CREME

Del Monte
boîte 14 oz. **49c**

PAIN de VIANDE
Cordon Bleu
boîte 12 oz. **1.09**

MAYONNAISE
Kraft
pot 750 ml. **1.54**

CORNICHONS
à l'aneth rég. Habitant
pot 24 oz. **99c**

ANTIGEL
pour parebrise, Provigo
cont 1 gallon **1.27**

SERVIETTES SANITAIRES
nouvelles, Confidets
Boîte 12's **1.07**

BLEUETS pour TÂRTES

Vachon
boîte 19 oz. **1.19**

BISCUITS de SON
Enrobés, Weston
pqt 24 oz. **1.39**

CROUSTILLES
Rég. ou b.b.q.
Dulac, sac 225 gr. **89c**

BISCUITS RITZ
Christie
boîte 16 oz. **1.19**

TIRE Ste-Catherine
David, cello 450 gr.
(250 gr.: 69c) **1.19**

YOGOURT aux fruits
Delisle
cont. 175 gr. **41c**

POMMES de TERRE **2.49**

Cul. du Nouveau Brunswick
Can. no. 1, sac de 50 livres

PAMPLEMOUSSES
Blancs
Imp. de Floride
5 lb. **1.19**

ECHALOTTES FRAICHES
Imp. E.U.
Can. no. 1
2 pqt / **35c**

CHOUX-FLEURS
Cul. du Qué.
Can. no. 1 **67c** ch.

PIMENTS VERTS
Gros, Imp. E.U.
Can. no. 1 **59c** lb.

CHOIX DE VINS DISPONIBLE

THE

Orange Pekoe
Provigo
pqt 100 sachets **1.49**

GARNITURE pour tartes
Fraises & rhubarbe
Vachon
boîte 19 oz. **69c**

BEURRE D'ARACHIDES
Crèmeux
Kraft
pot 4 livres **3.95**

NOURRITURE
Sèche pour chats
Purina
Format 500 gr. **58c**

Prix en vigueur jusqu'au samedi
18 novembre 1978 inclusivement.
Nous nous réservons le droit
de limiter les quantités.



SI VOUS NE ROULEZ PAS SUR DES PNEUS À NEIGE GENERAL

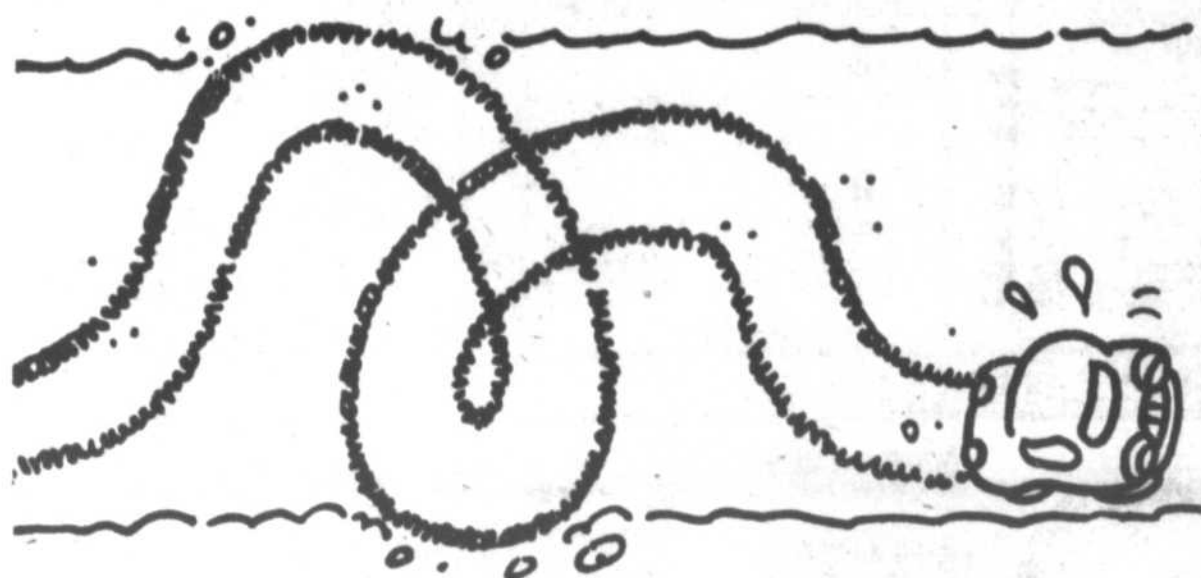

VOUS FEREZ UN MAUVAIS VOYAGE

Pour passer dans la neige
le mot de passe c'est General

LE PNEU CIRCULAIRE



**GRIPPER
780 BELTED**

A PARTIR DE
\$ 35⁰⁴



**DUAL STEEL
GRIPPER
RADIAL**

A PARTIR DE
\$ 47⁰⁰



**WINTER CLEAT
SLP**

A PARTIR DE
\$ 32⁴⁰

H. AUGER AUTOMOBILES INC.

PONTIAC, BUICK, G.M.C.

RTE 3 NICOLET-SUD

TEL.: 293-2121



Le Midget de St-Célestin a causé toute une surprise en annulant 5 à 5 avec Ste-An-gèle samedi dernier après avoir tiré de l'arrière 5 à 1 au début de la troisième pério-

de. Cette formation sera à l'oeuvre en fin de semaine dans le hockey mineur de Nicolet. De g. à d., Mario Houle, auteur de trois buts,

l'instructeur René-Paul Ju-tras, et André Houle, qui a réussi le point égalisateur dans la dernière minute de jeu.



Trois membres de la forma-tion de Baieville de la ligue

de hockey Old Timers de Beausoleil, Roland Benoit et Nicolet. De g. à d., Denis Maurice Bélisle.

NE MANQUEZ PAS LA VENTE DE TAPISSERIE DU 16 AU 25 NOVEMBRE

20%

DE RABAIS

SUR TOUS NOS MODELES DE
TAPISSERIE EN MAGASIN
AUX PRIX REGULIERS

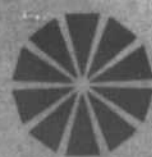

SUNWORTHY
REVÊTEMENTS MURAUX DE POSE FACILE

MARTIN BERGERON inc

221 Des Chenaux
Cap-de-la-Madeleine
376-6152

Centre d'achats
Normandville
379-1231

Galerias du Cap
Cap-de-la-Madeleine
379-1026

Centre d'achats
Trois-Rivières-Ouest
379-7533

Centre commercial
Les Rivières
374-2344

HOCKEY DANS NOTRE REGION LIGUE DE HOCKEY INTERMEDIAIRE DE LA RIVE SUD

Mar. 14 nov.	20h.00	Baieville VS St-Célestin
Jeu. 16 nov.	20h.00	St-Zéphirin VS Gentilly
Sam. 18 no.	20h.00	Gentilly VS Nicolet
	22h.00	Pierreville VS St-Zéphirin
Dim. 19 nov.	13h.30	St-Célestin VS Nicolet
	15h.00	Pierreville VS Baieville

LIGUE DE HOCKEY INTERMEDIAIRE "LABATT 50" DES BOIS-FRANCS

Ven. 17 nov.	21h.00	Plessisville VS Princeville
Dim. 19 nov.	14h.00	Princeville VS Plessisville
	20h.00	Daveluyville VS Victoriaville

LIGUE DE HOCKEY BONNE ENTENTE DE DAVELUYVILLE

Lun. 20 nov.	19h.00	Auto St-Hilaire VS Aro
	20h.30	St-Léonard VS Rochefort Construction
	22h.00	St-Samuel VS St-Wenceslas

LIGUE DE HOCKEY BONNE ENTENTE DE NICOLET

Mer. 15 nov.	21h.00	Carroussel VS St-Léonard
Lun. 20 nov.	19h.30	Carroussel VS Chambertin & Tousignant
	21h.00	St-Léonard VS Go & Lent

DE VRAIS CHAMPIONS



De gauche à droite: Richard Montour, représentant O'Keefe, Don Van Guilder, champion 1978 de la classe modifié, Guy Leclerc, champion du récent modèle, Réjean "O'Keefe" Bergeron, Pierre Caplette, champion NOVICE et Gilles Lacroix, co-proprétaire des Autodromes.

L'on a fêté vendredi soir, le 3 novembre dernier, les champions des Autodromes St-Grégoire et Drummond, à la Flèche d'Or, de St-Cyrille.

Les fervents du hockey choisiront leurs joueurs pour affronter la Russie

La tâche de la formation de l'équipe pour l'une des séries de rencontres les plus excitantes de toute l'histoire du hockey sera désormais confiée aux spectateurs eux-mêmes.

A partir du début d'octobre 1978 jusqu'à la mi-janvier 1979, les fervents du hockey de tout le Canada et des Etats-Unis pourront, pour la première fois, encourager l'équipe de leur choix en participant à un vote pour déterminer la formation de l'équipe des étoiles de la Ligue Nationale de Hockey qui affrontera l'équipe soviétique lors d'une série de trois joutes.

Un test de suprématie

La série, décrite par Alan Eagleson, directeur exécutif de l'Association des Joueurs de la Ligue Nationale de Hockey, comme étant "un véritable test de suprématie au hockey", est considérée avec tant d'importance que les joutes normales de la ligue seront suspendues durant la

semaine de joutes à New York les 8, 10 et 11 février.

Le scrutin a été rendu possible par Wilkinson Sword qui, en collaboration avec la LNH et l'AJLNH, distribuera des millions de bulletins de vote à toutes les arènes de la LNH et dans des milliers de marchés alimentaires et de magasins où sont vendus les produits Wilkinson Sword.

Les fervents du hockey pourront voter aussi souvent qu'ils le voudront et rien ne pourra les empêcher de modifier leur choix durant toute la période où les votes seront recueillis.

Les noms des 80 joueurs de la LNH qui auront été choisis par un groupe spécial de l'Association des Chroniqueurs Professionnels de Hockey, seront imprimés sur chacun des bulletins de vote. Les joueurs seront listés par ordre alphabétique et par position.

Il y aura aussi un espace pour inscrire les mises en

nomination, tel Bobby Orr, qui sera de retour sur la glace cet automne.

Chaque équipe de la LNH aura au moins deux représentants dans ce groupe.

Les bulletins de vote seront comptés par une organisation de tabulation indépendante et les résultats seront publiés régulièrement à compter du début de novembre.

En guise de boni additionnel, un coupon de rabais d'une valeur de 50 cents, valable à l'achat des produits de rasage Wilkinson II, sera offert aux voteurs.

Une fois que les fervents du hockey auront choisi les joueurs pour la formation d'engagement, le reste des joueurs sera choisi par le gérant de l'équipe, et/ou les coaches de l'équipe d'étoiles de la LNH.

La série LNH/Russie remplacera la traditionnelle joute d'étoiles entre la conférence Prince de Galles et Clarence S. Campbell.

Belle collaboration de la maison F.X. Gagné Ltée



Ces personnes s'occupent de diriger des équipes de hockey mineur de Nicolet et quatre d'entre elles travaillent chez F.X. Gagné Ltée.

De gauche à droite, Jean Gervais, Alain Gravel, Gratien Letendre des Entreprises Arseneault, Richard Pi-

ché et Georges-André Biron. Absent sur la photo, l'inspecteur du junior "C", Jean Charest.

RENOUVELEZ VOTRE TOIT AVEC

ROOF GUARD T.M.

TOIT PLAT AVEC FIBRE DE VERRE SANS JOINT

GARANTIE JUSQU'A 10 ANS

COUVERTURE ANDRE INC.

ESTIMATION GRATUITE

1-819-477-7389



SPECIALITES:

Toit plat
Bardeaux d'asphalte
Tôle, etc.

- RESIDENTIEL
- COMMERCIAL
- INDUSTRIEL

PRESENTATION DES MAISONS MOBILES

"RÉSIDENCES PRINCE CARAVAN"



Il nous reste quelques modèles 1978

GARANTIE 5 ANS



Venez admirer les modèles 1979 les 16, 17, 18 et 19 novembre

Venez nous voir, nous vous conseillerons judicieusement

VICTORIAVILLE MARINE INC.

2110, NOTRE-DAME OUEST (Route St-Albert)

752-9224

752-7748

VICTORIAVILLE

Panne de courant? Endroit non électrifié?

HONDA a la solution!

Génératrices Honda

- Puissance
- Economie
- Fiabilité
- Utilité

Disponibles en plusieurs puissances

300 watts 1,500 watts
1,000 watts 2,500 watts

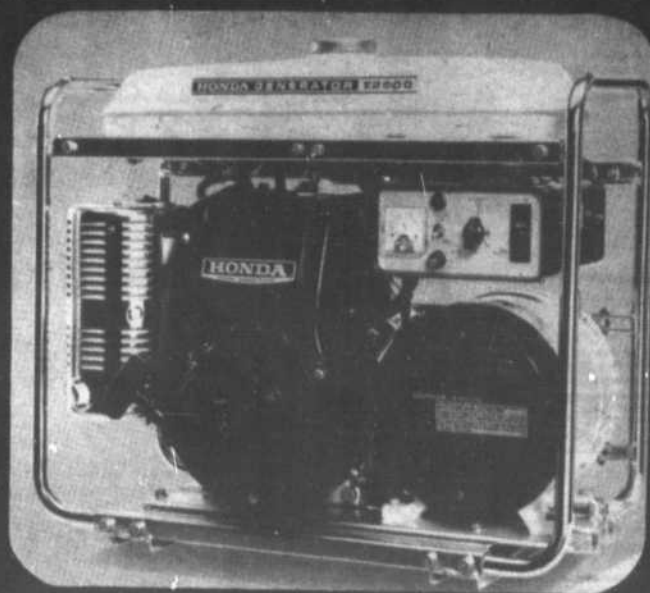

TRES BIENTOT: Une nouvelle génératrice HONDA de 3,500 watts, 115-230 volts

MOTO SPORT JUTRAS INC.

Jean-Claude Jutras, pres.

Tél.: (514) 564-5432
LA VISITATION

Midgets intercités des Deux-Rives

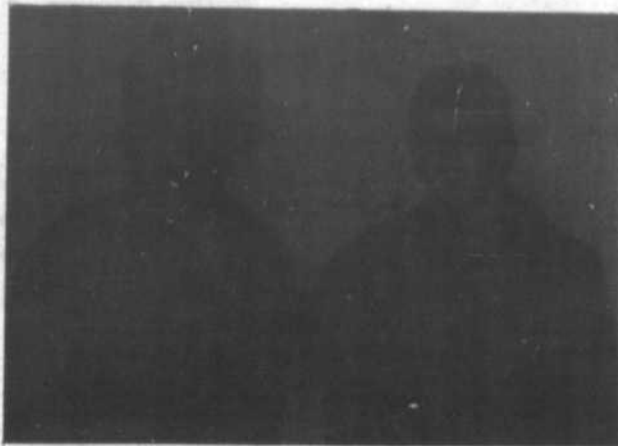

Les Oubliés



L'instructeur Léo-Paul Morissette attend beaucoup de Raymond Rousseau à droite, pour aider le Midget de l'Inter-Cités des Deux-Rives à batailler pour la première position au classement.

Qui ne se souvient pas de l'équipe de fastball des Blacks de Ste-Angèle dans les années 60. Cette formation groupait seulement quatre joueurs qui ont parcouru la province et remportaient victoires par dessus victoires. Ci-haut, la batterie de cette équipe, le receveur Claude-Julien Deshaies et

son frère, le fameux lanceur Lionel "Ben" Deshaies qui s'occupait de retirer les frappeurs au bâton. Aujourd'hui, on retrouve ces deux sportifs en tête de la formation de hockey bantam de Ste-Angèle. Ben est l'instructeur et Claude-Julien est l'entraîneur.

VOICI CE QUE COUTENT LES FRAIS DE MILLAGE CHEZ TILDEN



TILDEN MET EN VEDETTE LES CHEVROLETS ET AUTRES VOITURES DE QUALITÉ.



LOCATION ANNUELLE - CAMION-LOCATION

Au Canada c'est **TILDEN**

TROIS-RIVIÈRES
2,300, Bellefeuille
375-6263

SHAWINIGAN
Coin St-Laurent et
Des Hêtres 539-2121

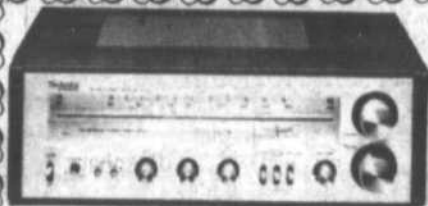

Récepteur FM/AM/FM stéréo
SA-200

25 watts de puissance eff. min. par canal sous 8 ohms, de 20 Hz à 20 kHz, avec distorsion harmonique totale n'excédant pas 0,04%



Récepteur FM/AM/FM stéréo
SA-80

15 watts de puissance eff. min. par canal sous 8 ohms, de 20 Hz à 20 kHz, avec distorsion harmonique totale n'excédant pas 0,04%

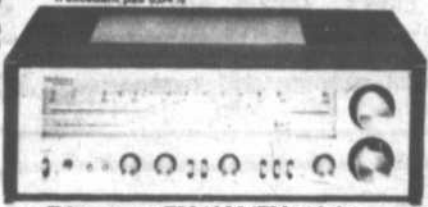

Récepteurs FM/AM/FM stéréo
SA-300

35 watts de puissance eff. min. par canal sous 8 ohms, de 20 Hz à 20 kHz, avec distorsion harmonique totale n'excédant pas 0,04%

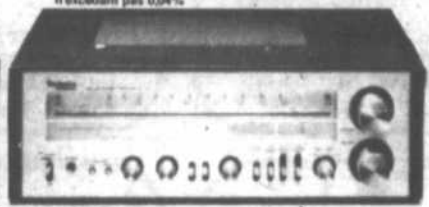

SA-400

45 watts de puissance eff. min. par canal sous 8 ohms, de 20 Hz à 20 kHz, avec distorsion harmonique totale n'excédant pas 0,04%

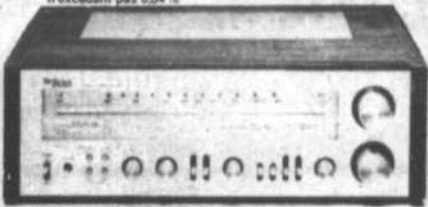

Récepteurs FM/AM/FM stéréo
SA-500

55 watts de puissance eff. min. par canal sous 8 ohms, de 20 Hz à 20 kHz, avec distorsion harmonique totale n'excédant pas 0,04%



SA-600

70 watts de puissance eff. min. par canal sous 8 ohms, de 20 Hz à 20 kHz, avec distorsion harmonique totale n'excédant pas 0,04%

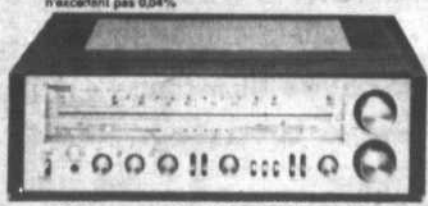

Récepteurs FM/AM/FM stéréo
SA-700

100 watts de puissance eff. min. par canal sous 8 ohms, de 20 Hz à 20 kHz, avec distorsion harmonique totale n'excédant pas 0,04%



SA-800

125 watts de puissance eff. min. par canal sous 8 ohms, de 20 Hz à 20 kHz, avec distorsion harmonique totale n'excédant pas 0,04%



Récepteur FM/AM/FM stéréo
SA-1000

330 watts de puissance eff. min. par canal sous 4 ou 8 ohms, de 20 Hz à 20 kHz, avec distorsion harmonique totale n'excédant pas 0,03%

VENTE - ECHANGE - LOCATION
REPARATION

*Plan mise de côté *Plan bancaire sur place.

PROFITEZ DES MAINTENANT DE NOS SPECIAUX SE TERMINANT FIN NOVEMBRE

VOYEZ UNE EQUIPE DE SPECIALISTES:



Gérald, prop. Spécialiste de l'audio
Michel Comtois, Spécialiste, instruments de musique
Gérald Michaud, Electronicien

TECHNICS vous offre un excellent choix de récepteurs FM/AM/FM Stéréo

GERALD MUSIQUE

88 Notre-Dame est, Victoriaville - 752-5912

SI VOUS NE ROULEZ PAS SUR DES PNEUS À NEIGE GENERAL



VOUS NE PASSEREZ PAS AU TRAVERS!

Pour passer dans la neige le mot de passe c'est General

LE PNEU CIRCULAIRE



GRIPPER 780 BELTED

A PARTIR DE \$35⁰⁰



DUAL STEEL GRIPPER RADIAL

A PARTIR DE \$47⁰⁰



WINTER CLEAT SLP

A PARTIR DE \$32⁴⁰

BECANCOUR SPECIALITES
YVON HOULE, PROPRIETAIRE
7875 BOUL. PARC INDUSTRIEL
STE-GERTRUDE, Cité Nicot



GARAGE MANSEAU & FRERES

MISE AU POINT
FREINS - PNEUS
BALANCEMENT
REPARATION GENERALE

BAIEVILLE

783-6278

CARTES PROFESSIONNELLES

Sur rendez-vous pour examen de la vue 293-2021



Dr Michel Morin
docteur en optométrie
lunettes
lentilles de contact
polyclinique de la rive-sud
257, rue Courchesne, Nicolet

BUR.: (819) 298-2738 RES.: (819) 263-2981

René Poisson
AVOCAT

CASE POSTALE 428 GENTILLY, QUE. 2820 Boul. BECANCOUR

POUR RENDEZ-VOUS
Tél.: Bur.: 298-3300
Rés.: 298-3381



Jean Pelland D. D.
DENTUROLOGISTE

CENTRE MEDICAL DE GENTILLY
1775, BOUL. BECANCOUR, GENTILLY

JACQUES RENE DE COTRET
C.A.
CENTRE COMMERCIAL
PLACE 21 MARS NICOLET 293-5891

370, Boul. Louis-Fréchette Tél.: bur.: 293-2500
NICOLET rés.: 379-7557

André Pelletier, D.E.C. L.L.L.
AVOCAT

Heures d'affaires:
du lundi au vendredi: de 9 heures à 5 heures
Mercredi soir: de 6 heures à 10 heures
SUR RENDEZ-VOUS



Garage LESSARD & Frères inc.

SERVICES Spécialités électroniques
"Tune up" de moteurs, électrique et carburateur.
Alignement et balancement de roues Correction et vibration de pneus
Tourage de tambours de freins et disques Ajustement de phares avant
Service de route, de pneus B.F. GOODRICH et MICHELIN
Rte 161 (34) St-Wenceslas, Cté. Nicolet (819) 224-7549

ATTENTION: NOUVELLE ADRESSE
Centre Médical de Gentilly
Dr. Ronald Renaud, O.D.
OPTOMETRISTE
EXAMEN DE LA VUE — VERRES DE CONTACT

1775, BOUL. BECANCOUR GENTILLY
Tél.: 298-3113 - 379-5396

Sur rendez-vous
Bureau tous les mercredis
de 2.00 hrs à 8.00 Hrs

reynald juneau
ARCHITECTE
240, Bonaventure,
Trois-Rivières, Que. Tel.: 376-4493

Les avocats
Baril, Bélisle, Lassonde
Bureau à Ste-Gertrude
(Les vendredis soirs)
Pour rendez-vous: 297-2878
(Etude des Bouchard et Trottier, notaires)

GAGNON ET ASSOCIES
CHARLES GAGNON, Comptable Agréé,
JOFFRE GAGNON, Comptable Public Enregistré
SOREL NICOLET
111 RUE GEORGES Zénith 53760
TEL.: 743-7903

**GERARD MARTEL,
ANDRE LEBLANC ET ASS.**
5030 BOUL. DES FORGES TROIS-RIVIERES
TEL.: 379-6809
BUREAU A NICOLET 83, rue NOTRE-DAME
GILLES LEMIRE TEL.: 293-4468

CADRIN, BELIVEAU ET ASSOCIES, C.G.A.
COMPTABLES GENERAUX LICENCIES
ROBERT CADRIN, C.G.A.
JEAN-CLAUDE BELIVEAU, C.G.A.
Edifice Caisse Populaire 181, rue NOTRE-DAME
Nicolet JOG 1EO TEL.: 819-293-4494

DR YVES GENEST d. d.s.
CHIRURGIEN-DENTISTE
Tél.: (819) 399-2375 528, rue Principale
ST-LEONARD DE NICOLET, QUE.

JOCELYN VERRIER
AVOCAT
181, rue Notre-Dame NICOLET
Edifice de la Caisse Populaire JOG 1EO
Tél.: (819) 293-4715

TÉL.: (1-819) 396-5464



Marc Samson, D.D.
DENTUROLOGISTE
RANG ST-LOUIS ST-GUILLEAUME
JOL 1LO



Dr Denis Morin, o.d.
docteur en optométrie
lunettes
601, Bonaventure, C.P. 576
Trois-Rivières, Qué.
Tél.: (819) 375-4916

Tél.: 293-2114

Michel Drolet, D.M.D.
ET
Clément Houle, D.M.D. Polyclinique de la Rive Sud
DENTISTES 257, Mgr Courchesne
NICOLET, P.Q.

Notaires
Blondin et Levasseur
CONSEILLERS JURIDIQUES
Me Jacques Blondin, B.A.L.L.L.
Me André Levasseur, D.F.C. L.L.L.
ST-GREGOIRE 223-2350

REAL ROYER INC.
SECRETARIAT, TENUE DE LIVRES, IMPOTS
STE-ANGELE DE LAVAL
222-5210



**CELINE PLOURDE
& MICHEL HOULE**
PHARMACIENS
POLYCLINIQUE DE LA RIVE SUD
257, Mgr Courchesne 293-4571
C.P. 1810 NICOLET

H. J. COLBERT
ENCANTEUR LICENCIE
9125 Ave. des Ormes
STE-GERTRUDE, Co. Nicolet
TEL.: (819) 297-2420
ACHAT — VENTE — ESTIMATION



Nicole M. Leclerc
Opticienne d'Ordonnances
1871 Royale Trois-Rivières 378-6631

Duchesneau & Fils
EXTERMINATION
MAITRE EXTERMINATEUR LICENCIE
rats, souris, coquerelles, punaises, puces
Estimation gratuite — Ouvrage garanti
voiture sans nom
Tél.: 472-3815



Le Coin du Tapis
LA OÙ NAÎT LA BEAUTÉ
DE VOS PLANCHERS
17,535 BOUL. DES ACADIENS ST-GREGOIRE
223-2100
SPECIALISTE EN COUVRE PLANCHER

PETITES ANNONCES

le **courrier**
sud

UTILISEZ CE COUPON POUR VOS PETITES ANNONCES

A VENDRE A LOUER DIVERS

INSCRIRE VOTRE TEXTE ICI: 

Remplissez cet espace:

Nom:

Adresse:

Téléphone:

S.V.P. faire votre chèque à l'ordre de: LE COURRIER SUD, 3255, Marie-Victorin, Nicolet, JOG 1E0

ANNONCE ORDINAIRE: \$2.00 par semaine

MOTS SUPPLEMENTAIRES... X \$0.05

ANNONCE ENCADREE: \$1.00 de plus

Nombre de semaine à faire paraître:

DATE LIMITE POUR LA **VENDREDI**
RENTREE DES ANNONCES: **5.00 h. p.m.**

TARIFS (PETITES ANNONCES)

20 mots ou moins.....	\$2.00
Chaque mot additionnel.....	.05
Location de case postale.....	.50
Annonce encadrée.....	ajouter \$1.00

Veillez toujours indiquer votre numéro de téléphone sur votre coupon.

A vendre

No 8043 A VENDRE
Jolie maison de campagne, avec grand terrain, et des bâtiments, très propre. Grand St-Esprit de Ste-Monique. Tél: 289-5758

No 8044 A VENDRE
2 essieux de roulettes complets, avec lames à ressorts et roues de rechange. Tél: 229-3536

No 8054 A VENDRE
A St-Wenceslas, cté Nicolet, maison de 2 étages, dont 10 pièces entièrement rénovées à neuf, sous-sol fini, chauffage électrique, située dans le village, près de toutes les commodités, terrain 51 x 130. Tél: 224-7508 après 4h. p.m.

No 7848 A VENDRE
Maison en brique, 30 x 44, 5 1/2 pièces, sous-sol fini, abri d'auto, grand terrain paysagé, 92 x 118, à Nicolet. Tél: 293-2426.

No 8068 A VENDRE
Mobiliers de chambre à coucher, style canadien de 3 morceaux, mobilier de salon avec tables, style colonial, comme neufs. Tél: 293-4962

No 8069 A VENDRE
Automobile Volkswagen Rabbit, 1976, très propre, 27,000, un vrai bijou! Pour inf. Tél: 224-7723

No 8023 A VENDRE
Pièces d'auto Javelin AM X 74, 360, 4 barils. Moto Norton 750 Commando 69. Tél. 568-5722

No 5744 A VENDRE
Bernard Sports, canots, chaloupes en fibre de verre, en aluminium, et en bois, avirons, rames, pédalos, kayaks, 16700 boul. Bécancour, Ste-Angèle de Laval. Tél: 222-9992 ou 294-9849

No 6980 A VENDRE
A Gentilly, maison neuve 25 x 40, 5 1/2 pièces, façade brique, grand terrain, prix défiant toute compétition, aussi 3 maisons à revenus de 6, 5 et 2 logements, beau choix, prix modique. Mme ou M. Roland Roy. Tél: 298-2094

No: 7238 A VENDRE
Une maison usinée de GSJ Inc. vous sauvera temps et argent. Plusieurs modèles différents. Grands prix variables, prix très intéressant. Livraison dans tout le centre du Québec. Pour inf. (819) 376-4124

No 7755 A VENDRE
Chiens de toutes races du plus petit au plus gros. En ce moment, nous avons en spécial dans les bébés, Danois, Doberman, Caniche, Labrador, Beagle, Pomeranien, Chi-wa-wa, Cooley, Epagneul, Berger Allemand, etc. Venez nous voir, ça nous fera plaisir de vous conseiller. Nos chiens sont garantis vaccinés contre maladies, nous avons un service de pension et d'entretien. Venez nous visiter au Chenil Drummond, 2470, rue St-Pierre, Drummondville. Tél: (819) 478-5388.

No. 5157 A VENDRE
Fort Lauderdale, Floride, sans location de terrain, à vendre condominiums à partir de \$22,000.00 ET \$35,000.00. Occasion spéciale pour investisseurs qui seraient intéressés d'acheter le projet. Pour informations: (819) 293-5689 ou (514) 742-8275.

No: 7235 A VENDRE
Téléviseur couleur usagé en parfaite condition. Tél. 285-2100

No 8160 A VENDRE
A Ste-Georgette, maison construction en mai 78, 30 x 45, 3 chambres, foyer, tapis mur à mur, avec terre de 1 mille de profondeur X 2 1/4 arpents de largeur, incluant érablière et plantation de 2 ans de pins. Tél: (819) 297-2085 après 6h30

No 8161 A VENDRE
2 montées de nettoyeur Houle, longueur 65 pieds, 3 ans d'usage, très bonne condition. Tél: 297-2254

No 8130 A VENDRE
Aspirateur Electrolux usagé, très propre, prix à discuter. Radio AM-FM, amplificateur avec lecteur 8 pistes de marque Loyd's, 2 colonnes de son, prix à discuter. Tél: 293-2905

No 8140 A VENDRE
Bijoux maison, or 10 karats, à prix d'escompte, prendre rendez-vous avec Pauline Cossette. Tél: 378-6992.

No 7557 A VENDRE
2 grandes vitrines thermos, 5' 7" x 7'. Prix à discuter. Tél: 289-5262

No 7642 A VENDRE
4 x 4 Jimmy, 1974, très bas millage, très propre, Baieville. Tél: 783-6740

No 7435 A VENDRE
Camion 2 tonnes, Ford, 1965, avec boîte fermée. Tél: 289-2079

No 8159 A VENDRE
Chiots samoyède pure-race, \$50., 1 mâle berger anglais 2 ans, \$100. 1 mâle berger anglais 1 1/2 an enregistré \$150. Chienne samoyède miniature (Spitz) 2 ans \$50. A venir chiots Chow-Chow \$250., berger anglais \$150., \$250. cooley \$75., \$125, tous enregistrés, aussi faisons ac-couplement. Chow-Chow \$100. Berger anglais \$150., cooley \$75., pékinois \$75. caniche \$75. S'adresser à Mme Nicole Boisvert, R.R. 1 Norberville, près de Victoriaville Tél: (819) 369-9256

No 8135 A VENDRE
Doit être vendu très rapidement, cottage, 1 1/2 étage, sur très grand terrain. Faites votre offre. Pour inf. Jean Caya, Immeubles Simard (1974) Inc. courtiers. Tél: (819) 477-6333.

No 8136 A VENDRE OU A LOUER
Nicolet, maison unifamiliale, 6 1/2 pièces, sous-sol à demi fini, beau terrain paysagé, possession immédiate. Tél: (819) 285-2042

No 8137 A VENDRE
Danois noirs, pure-race, \$75. mâle fauve 1 1/2 an, propre, gardien, chiots Danois bleus, femelles enregistrées. chiots berger allemand, enregistrés, lignée Allemande. Chatte persan, 2 ans, \$40. Tél: 224-7701 après 5h.

No 8112 A VENDRE
Bons chevaux de "trail" étalon Quarter Horse, équipement pour cavalier, aussi pension pour chevaux. Tél: 297-2124

No 8155 A VENDRE
Terrain situé à 6 milles du Parc industriel à Bécancour, 200' de profond par largeur désirée, pas de taxe d'égoût ni d'aqueduc ni de trottoir, à terme si désiré, \$0.04 le pied carré. Tél: 294-9948

POUR VENDRE VOTRE FERME

Il vous faut des spécialistes
Nous nous occupons uniquement du SERVICE
pour la vente de la ferme agricole
Vous ne signez rien, votre parole suffit!

CHARLY R. & JOHN J. FELLER

251 rue Bréboeuf, C.P. 179
Beloeil, Qué., J3G 4T1
Tél.: (514) 464-0050 (aussi le soir)

Bureau en Suisse, Hollande et en Autriche
(Vidéo courtier)

(11-05-78)

CAISSE D'ENTRAIDE ECONOMIQUE DE NICOLET

OFFRE D'EMPLOIS

Dû à une progression très rapide, nous recherchons des candidats ou candidates avec ou sans expérience, comme représentant. Les postulants devront avoir:

- De l'ambition
- Le sens de la compétition
- Une voiture



CEE NICOLET
GUY TESSIER
293-4515



No 8056 A VENDRE
Motoneige Panthère 1975, toute équipée, électrique, presque neuve, n'ayant pas servi l'an passé, cause: santé. Aussi remorque Bombardier, 1 place pour motoneige, prix modique à discuter. 419 Principale, Daveluyville. Tél: 367-2114 ou 367-2308

No 6880 A VENDRE
A St-François du Lac, limites du village, grande maison ancienne, grange-étable, terrain disponible 568, Haut de la Rivière Tél: (514) 568-2323

No 7717 A VENDRE
Berger Belge. 4 1/2 ans, très bon pour enfants, entraîné pour obéissance et attaque. Tél: (819) 357-8516 après 4h30

No 5486 A VENDRE
A Gentilly, 50 terrains boisés cadastrés, 60 x 140, avec service, prêt à bâtir, bonne condition de paiement. S'adresser au Domaine Du Boisé. Tél: 298-2488 ou 376-8332

GARAGE WILDY MERCIER

DEBOSELAGE, PEINTURE
VENTE D'AUTOS USAGÉES

4030, BOUL. BECANCOUR
GENTILLY
TEL.: 298-2150

RADIO SHACK

BIENTOT OUVERT A NICOLET

130 Louis Fréchette
Nicolet

ON DEMANDE:
Gérant, barmaid, serveuse, concierge, cuisinier(e), femme de chambre, à plein temps ou à temps partiel, orchestre et spectacles de tous genres, s'adresser à:

Association des Hôtelliers de Nicolet-Yamaska Inc.
C.P. 1814, Nicolet

Pour tous renseignements pour fin d'achat ou de vente d'hôtel, bar, écrivez à:

Association des Hôtelliers de Nicolet-Yamaska Inc.
C.P. 1814, Nicolet

A LOUER

Louons et vendons outils et équipement pour la maison l'industrie la construction. Tout ce que vous désirez ou presque.

EQUIPEMENT DOMESTIQUE R.M. INC.

Trois-Rivières 374-2416
Drummondville 477-2425

No 7897 A VENDRE
Maison à 2 loyers située rue Des Forges, St-Léonard.
Tél. 399-2489

No 8176 A VENDRE
A Ste-Sophie de Lévrard, cottage 4 1/2 pièces, 2 étages, seulement \$15,250., no 2687, Michel Laforme. Inter-Cité, courtier. Tél: 378-4886 ou 536-2933

No 8164 A VENDRE
Trois selles western et deux selles anglaises, très propres. Mario Perron, Gentilly. Tél: 298-2774

No 8165 A VENDRE
Aubaine! Oldsmobile 68, 68,442 milles, 4 barils, 4 vitesses au plancher, transmission Hertz, \$400. Tél: 224-7697.

No 8166 A VENDRE
Bois de chauffage de 15 à 18 pouces pour fournaise ou poêle, bonne qualité, \$20. la corde. S'adresser à Yvon Bélieu, St-Sylvere. Tél: 285-2304

No 8167 A VENDRE
Système de son, radio AM-FM, table tournante, en bonne condition. Prix à discuter. Tél: 399-2318 après 6h. p.m.

No 8170 A VENDRE
Souffleuse à neige Snow-Bird, 8 forces, en parfaite condition, Chevy-Van, 1968, Fargo, mécanique en bonne condition, légèrement accidenté. Tél: 229-3511 après 5h. p.m.

No 8171 A VENDRE
2 paires de patins 5 et 8 (pointures), costume de hockey, utilisés quelques fois. Aussi habit de ski pour jeune dame ou jeune fille, médium, de couleur rouge. Tél: 294-6692

No 8172 A VENDRE
Manteau de mouton de perse noir, avec col de fourrure, grandeur 12 ans. Aubaine! Cause de la vente: mortalité. Tél: 283-2913

No 8173 A VENDRE
Deschailons, bord du fleuve, cottage rustique entièrement rénové, 6 pièces, no 2590 Michel Laforme. Tél: 378-4886 ou 526-2933

No 8174 A VENDRE
Gentilly, bungalow 4 1/2 pièces, abri d'auto, rénové 1970 seulement \$18,000 no 2581. Michel Laforme. Inter-Cité, courtier. Tél: 378-4886 ou 536-2933

No 8175 A VENDRE
Ste-Cécile, maison de campagne sur très beau terrain, la propriété comprend, maison meublée, garage et remise, no 2529. Michel Laforme. Inter-Cité, courtier. Tél: 378-4886 ou 536-2933

No 8150 A VENDRE
Ford Econoline 200, 1974, Gentilly. Tél: 298-2002

No 8177 A VENDRE
Motoneige Bombardier. 1 an d'usage, millage 2,150 milles. Tél: 393-2151

No 8240 A VENDRE
Jument 1400 livres, blonde, douce, servant aussi à faire la tournée à l'érablière. Tél: 292-2643.

No 8243 A VENDRE
Mobilier de chambre ancien, comprenant 3 bureaux, un lit avec sommier et matelas, très propre \$225. plus un lit avec sommier et matelas, \$30. Tél: 293-4059 après 5h.

No 8244 A VENDRE
Tracteur Massey-Harris .8 H.P. électrique, en parfaite condition, remorque, souffleuse à neige, chaînes, tondeuse, niveleuse etc. Tél: (514) 564-2107 après 5h30 p.m.

No 8247 A VENDRE
5 pneus radiaux tout terrain T-A B.F. Goodrich, 12 R15 L.T., avec les mags pour un 4 x 4, comme neufs, aussi 2 marchepieds chromés, 1 pare-chocs avant, 1 attache arrière pour roulotte, 1 "rack" avec "flash" sur le toit et lumières à brume. Tél: (819) 289-5633 à l'heure du souper.

No 8235 A VENDRE
Aubaine! pour vente rapide par le propriétaire, maison construction neuve, 40 x 26, tapis mur à mur, chauffage électrique, terrain 100 x 150, près de la rivière. Tél: 568-2724.

No 8236 A VENDRE
Ou à échanger, maison mobile meublée, située au 12452, au Port St-François. Tél: 375-0036

No 8237 A VENDRE
Petits chiots Chi-wa-wa de 6 semaines mêlés avec poméranien aussi transmission Valliant 1967 pour 8 cylindres. Tél: 224-7760

No 8238 A VENDRE
Mobilier de chambre (propre), 4 morceaux, \$100. Manteau de rat musqué garni de renard norvégien, 16 ans. S'adresser à Baieville. Tél: 783-6965

No 8245 A VENDRE
4 pneus à neige, G 70-14, dont 2 avec crampons, usure 5000 milles. Tél: 293-2489 heures des repas.

No 8250 A VENDRE
Pinto 76, 4 vitesses, susp Heavy Duty, pneus Michelin, prix à discuter. Nicolet, demandez Michel. Tél: 293-4113

No 8252 A VENDRE
Pontiac Parisienne 1970, 2 portes hardtop, radio AM, pneus radiaux, légèrement accidentée sur un côté, mécanique en bonne condition. Tél: 293-5634 après 4 heures.

No 8239 A VENDRE
Panthère 1973, 340, très propre et en très bonne condition. Prix \$450.. Habit de motoneige, presque neuf, \$75.00. Tél: 399-2309 après 5 heures.

No 8221 A VENDRE
Maison mobile P.M.C., 1976, gr. 14 x 64, propre comme neuve, chauffage électrique, modèle sans passage, 3 chambres, petit poêle à bois, auvents, poteaux électriques inclus, prix et condition avantageux. Tél: (819) 395-2116

No 8222 A VENDRE
Système de chauffage à air chaud, réservoir à l'huile 250 gallons. Tél: 223-2604

A VENDRE

Epicurerie, boucher licencié, dépanneur, très bien situé, Chiffre d'affaires annuel tout près de \$400,000.00

Trois-Rivières
Pour informations écrire à
C.P. 1300,
Nicolet

No 8147 A VENDRE
Jolie maison de campagne de 7 pièces avec hangar, garage et jardin, chauffage électrique, très propre, 2 cours asphaltés. Tél: 297-2822

No 8154 A VENDRE
Souffleuse de tracteur à pelouse, 1 phase, neuf, \$150., tracteur Case 14 forces hydro-statiques, Baieville. Tél: 783-6711

No 8111 A VENDRE
20 vaches Hereford croisées Angus, avec ou sans veaux, veaux d'une moyenne de 400 livres, Pierreville. Tél: 568-2684.

No 8012 A VENDRE
Datsun 1200, 1973 à vendre pour les pièces, \$125. Tél: 376-10553

No 8105 A VENDRE
Souffleuse à neige, 6 pieds, pour tracteur de ferme. Tél: 293-4849 ou 293-5133

No 8106 A VENDRE
Mobilier de salon colonial, comprenant 1 divan 3 places, 1 fauteuil, 1 tabouret et 1 table à café de 60 pouces de long, a servi un an. Prix \$450. Tél: 293-2791 ou 293-4623

No 8067 A VENDRE
Maison en brique, 5 1/2 pièces, Ste-Angèle, visite sur rendez-vous seulement. Tél: 222-5298 après 5h. p.m.

No 8142 A VENDRE
Maison de 2 logements, bien située à Nicolet, prix raisonnable. Tél: 293-4080

No 8139 A VENDRE
Rideaux roses "Bonne femme", ayant 2 ans d'usage. Prix raisonnable. Tél: 298-2067 après 4 1/2 heures.

No 8114 A VENDRE
Centrifuge De Laval, pour faire de la crème, à l'état de neuf, tout stainless, très propre, prix à discuter. S'adresser à M. Richard Boucher, Notre-Dame Bon Conseil. Tél: 334-2416

No 8115 A VENDRE
Petit chalet 20 x 28 pieds, chauffage électrique, habitable à l'année, tout près de la route 20. Tél: 385-4650

No 8109 A VENDRE
Honda 1976, fast back, 28,000 milles, 4 pneus Michelin, en excellente condition, prix \$2,000, cause de vente: décès. Tél: (514) 783-6599

No 8148 A VENDRE
Téléviseur couleur cabinet de marque Philco, en très bonne condition. Tél: 223-2714 le soir.

No 8153 A VENDRE
Manteau de cuir long, gr. 12-13, couleur brun acajou, presque neuf, prix raisonnable. Tél: 289-2101

No 8122 A VENDRE
Manteau "camel" pour jeune dame, gr. 7-8, ajusté à la taille, presque neuf, prix \$60. si intéressé, Gentilly. Tél: 298-2578

No 8127 A VENDRE
Manteau de fourrure écur-reuil suède, 12-13 ans, téléviseur couleur 26 pouces, exerciceur bille, tourne-disque, 2 additionneuses, électrique et manuelle, Heach. Tél: 294-9838 heures des repas.

No 8128 A VENDRE
Bois de foyer, long 15 po. Aussi 1000 balles de foin de deux ans. S'adresser à Eloi Deshaies. Tél: 294-2491

A VENDRE

Propriétaire ou futur propriétaire d'une maison mobile

Voulez-vous un terrain: Cadastéré et borné

Voulez-vous un terrain: 70' x 100'

Voulez-vous un terrain: dont le prix inclut la pose des services municipaux dans un secteur municipal pour maisons mobiles

Voulez-vous un terrain: ou vous êtes maître chez-vous, tout en faisant un placement

Nous finançons votre terrain si désiré
Inf.: **293-4820**

OFFRE DE CARRIERE

Une importante compagnie à caractère coopératif est à la recherche d'un(e) représentant(e) pour la région de Nicolet-Yamaska

- 30 ans
- Secondaire V
- Succès antérieurs

Informations: **S. Labonté 376-2525**

ENCAN A COMMISSION

Les "PETITS ENCANS DE MANSEAU" vous rappellent qu'elles se poursuivent à tous les **SAMEDI, A 1H.00,** au 2295, 9ième rang, à Manseau

AVIS AU PUBLIC: Que toute marchandise venant d'ailleurs est acceptée.
Pour information: DENIS ST-CYR ENCANTEUR LICENCIE 356-2099 (après 6H.00)

MAISON A VENDRE



Située à 8870, Boul du Parc Industriel, Ste-Grtrude, à 6 milles du Parc Industriel.

Comprend: 2 logements meublés de 4 1/2 pièces, 1 logement non-meublé de 3 1/2 pièces, 2 garçons, 1 garage 20'x30'

Pour informations: **297-2254**

MAISON A VENDRE



Située à 4950 des Cèdres, Ste-Grtrude à 6 milles du Parc Industriel.

Directement du propriétaire. Comprend un commerce de dépanneur et sous-sol pour entreposage. Partie résidentielle: 5 1/2 pièces et 3 pièces finies au sous-sol.

Pour informations: **297-2254**

No 8248 A VENDRE
Ameublement style moderne comprenant poêle et frigidaire or, table et 4 chaises (salon) 5 modules, 2 tables, 2 lampes aussi laveuse-sécheuse or, télévision. Tél: 293-4075 après 4h30 p.m.

No 8234 A VENDRE
Pommes de terre. Poêle Franklin. Skis de fond pour enfant, allant sur bottes ordinaires. Tél: 263-2997

No 8233 A VENDRE
Moteurs Ford 302, Windsor 351, Cleveland 351, Ford 400, Plymouth 318, tous sans beaucoup de millage. Tél: 229-3536

No 8231 A VENDRE
Souffleuse à neige, 6 1/2 pieds de largeur par 3 pieds de hauteur, s'installe à l'avant d'un tracteur. A l'état de neuf. Tél: 783-6639

No 8226 A VENDRE
Humidificateur G.E., 3 vitesses automatiques, petite table et 2 chaises pour enfant, bottes de ski-doo pointure 3, portées 3 fois, tapis de chambre colonial et ordinaires, différentes couleurs et grandeurs, escabeau en bois 6 pieds. Lampe de table à l'aspect céramique. Tél: 293-5110

No 8232 A VENDRE
Camion Econoline 1978, 9,000 kilomètres, couleur verte, servo-freins, servo-direction, 4 vitesses au plancher. Tél: 293-4657.

No 8227 A VENDRE
Moteur Doge V-8, 318, 1972, avec transmission automatique. Réservoir à l'huile, 20^o gallons, réservoir à gaz, 400 gallons. Tél: (819) 263-2464

No 8209 A VENDRE
Manteau d'hiver pour homme en suède, grandeur 42, pour femme en suède, grandeur 9-10, imperméable 11-12, un habit, grandeur 42. \$20. chacun. Tél: 298-3139

No 8210 A VENDRE
Station-wagon Biscayne, 1968, à prix de sacrifice, aussi télévision couleur etc. Tél: 263-2314

No 8212 A VENDRE
Linge pour hommes, femmes et enfants; pantalons, chandails, robes, manteaux à très bas prix. 185 des Plaines, Ste-Eulalie, cté Nicolet. Tél: 225-4525

No 8216 A VENDRE
Chasse-neige, 7 forces en bon état. Prix à discuter. Tél: 223-2569

TERRASSE DU PETIT BOIS

- Terrains à vendre
- Projet conçu pour toi!
- Site choisi pour toi!
- Prix avantageux pour toi!

Information après 5h.00 le soir **375-5690**

M.G. REMBOURRAGE ENR.
TEL.: 289-2823
8260
GRAND ST-ESPRIT
STE-MONIQUE
RAJEUNISSEZ VOS MEUBLES

FABRICATION D'ARMOIRES ET VANITES
 REPARATION ET FINITION DE MEUBLES
 DECAPAGE
 ESTIMATION GRATUITE
 Résidentiel - Commercial

RICHARD DIONNE ENR.
 600, HOUE 229-3769 ST-CELESTIN

No 8213 A VENDRE
 Mobilier de salon, divan 3 places, chaise berçante et tournante, style colonial, stéréo radio AM-FM, prix \$250. pour le tout. Tél: 353-2746 (819)

No 8215 A VENDRE
 Mobilier de salon comprenant 1 divan avec fauteuil, en bonne condition. Tél: 263-2740

No 8217 A VENDRE
 Mobilier de cuisine, style "Rustique", 5 morceaux, table ronde, très propre. Prix \$250. Tél: (819) 287-4566

No 8218 A VENDRE
 Chien, pure-race, bracke-allemand, âgé de 5 mois, très propre. Tél: (514) 564-2966.

No 8219 A VENDRE
 Chien domerpin pinscher, couleur brun et tan, 3 ans, nom du père (Marquis de St-John), mère (Masqua Princesse) pas cher. Tél: (819) 397-2372

No 8223 A VENDRE
 Maison à revenus, entièrement rénovée, 10 logements, 3 appartements, meublés, bien située au coin de la rue Principale et Hébert en très bon ordre en dedans et dehors, près du bureau de poste et de l'église. Cause: santé, facilité de paiements. S'adresser à Bruno Gaillardetz, 268 St-Jean-Baptiste, St-Léonard d'Aston. Tél: 399-2427 sans intermédiaire.

No 8224 A VENDRE
 Maison, construction 1 an, terrain 70 x 106, pelouse à la grandeur, clôture, remise et sous-sol isolé, valeur réelle, \$32,500.00 prix sacrifié \$29,500. Pour inf. Tél: 298-2565 ou 298-2180

No 8225 A VENDRE
 Maison, style ranch, 26 x 40, avec abri d'auto, façade brique, galerie de béton, pelouse façade, aucune offre raisonnable refusée. Cause de la vente: transfert. Inf. Tél: 298-2565 ou (418) 338-0501

No 8104 A VENDRE
 Maison de campagne, avec tout le ménage, gr. 30 x 40, cour asphaltée, St-Pierres-Becquets, rang 2. Tél: 263-2533

No 8196 A VENDRE
 Pelle à neige de compagnie, 6 pieds de largeur pour tracteur, presque neuve avec adaptateur pour un cylindre, chaque côté et un au centre. Prix \$175. Tél: (514) 742-9361

No 8198 A VENDRE
 Terre à bois, rue Héon, St-Grégoire, 1 arpent x 7 arp de profondeur, avec camp 20 x 24 isolé pour hiver. Bois mou, possibilité 300 érables. Intéressés seulement, \$15,000. Tél: 223-2765 après 5 heures.

No 8197 A VENDRE
 Ski-doo TNT, 340, 1972, en très bonne condition, pont neuf \$500. Tél: 223-2765 après 5h. p.m.

No 8199 A VENDRE
 Magnétophone avec 6 cassettes, nettoie-tête compris, avec étui. Contrôle automatique de niveau d'enregistrement à Ste-Grégoire. Tél: 297-2729

No 8203 A VENDRE
 Gentilly, maison mobile meublée 12 x 60, avec entrée isolée, fournaise de plancher, 1 fournaise à air chaud et 1 remorque. Tél: 298-2821 ou 298-2346 après 6h. p.m.

No 8204 A VENDRE
 Arctic Cat 79, El Tigré 6000, \$2,795, Arctic Cat 79, El Tigré 5,000, \$2,395, Arctic Cat 79, Panthère 5000, \$2,295.00 Arctic Cat, 1979, Jag 3000, F.C. prix \$1895. Tél: 472-3559 Moto Couture, 2170 blv. Mercure, Drummondville.

No 8190 A VENDRE
 Poêle Findlay Météor blanc chauffant à l'huile et pourrait s'installer au bois, \$50. aussi réservoir à l'huile de 125 gallons, \$25.00 Tél: 293-4150

No 8205 A VENDRE
 Arctic Cat 76, El Tigré 4,000, presque neuve, garantie 90 jours, \$995.00, Arctic Cat 76 Jag 2,000, presque neuve, garantie 90 jours, prix \$795. Moto Couture, 2170 blv. Mercure, Drummondville. Tél: 472-3559

No 8206 A VENDRE
 Arctic Cat 77, El Tigré 4,000, bas millage, garantie 90 jours, \$1,195. Arctic Cat 78 El Tigré 6,000, millage 1,400 milles, garantie 90 jours, \$2,195. Moto Couture, 2170 blv. Mercure, Drummondville. Tél: 472-3559

No 8207 A VENDRE
 Arctic Cat El Tigré, 5,000, 1976, millage 2,300 milles, garantie 90 jours, \$1,195. aussi Bombardier Everest, 440, 1974, 1,800 milles, \$695. Moto Couture, 2170 blv. Mercure, Drummondville. Tél: 472-3559.

No 8220 A VENDRE
 Remorque d'auto, neuve, gr. 4' 6" x 8' 16". Tél: 399-2074 après 4h. p.m.

No 8193 A VENDRE
 Terrain 95 x 80, situé au Domaine Duval, pour bâtir. Tél: 293-5938 ou 293-4737

No 8194 A VENDRE
 Tracteur Massey-Harris 44, avec chargeuse industrielle en parfaite condition, prix \$1000. Tél: 564-2477 après 6h. p.m.

No 8200 A VENDRE
 Plymouth Satellite, 1973 en bonne condition. Tél: 223-2754 après 5h. p.m.

No 8179 A VENDRE
 Réservoir à lait, 400 gallons, lavage automatique, très propre. Tél: 283-2594 Ste-Marie de Blandford.

No 8180 A VENDRE
 Tracteur John Deere, 40 h.p., diesel, aussi faucheuse et râteau à foin, en très bon état, prix à discuter. Tél: 399-2205

No 8182 A VENDRE
 Machine à coudre Singer, industrielle, en très bon état. Tél: 336-2725

No 8183 A VENDRE
 Moteur de yacht Mercury 7.5 forces, \$400.00 en bonne condition. Tél: 293-4072

No 8184 A VENDRE
 Aubaine, pour chemins d'hiver, souffleuse à neige "Richardson" installée sur tracteur Cockshutt 50 diesel, cabine Carter, essuie-glace, système hydraulique, chaînes, en parfaite condition. Tél: 336-2860

No 8192 A VENDRE
 Ford Custom, 2 P.H.T., 1976, peinture originale, \$2,375., Ford Torino 2P, 1975, 40,000 milles, \$1,875. Oldsmobile 2 P.H.T., 1974, vitres électriques, toit de vinyle, \$1675., Duster 6 cylindres, 1974, \$1250., Nova 6, automatique, 1972, très propre, \$1250. Tél: 293-4274

No 8189 A VENDRE
 Tracteur Ford 4000, 1972, avec sortie d'huile \$3,400., boîte en stainless de marque Fleet, 14 pieds de longueur pour camions 1 tonne à 2 tonnes. Souffleuse Forano, 6 1/2 pieds, presque neuve, pelle hydraulique à tracteur Int. 2000 plus bucket à neige \$750. Pour inf. à Nicolet à 293-4274.

No 8188 A VENDRE
 Fournaise à gaz propane et eau chaude \$75., petite fournaise à bois, \$25., petite génératrice 110V - 600w, \$175., toile en fibre de verre pour réparer les canots, \$40., barre de tir neuve avec anti-swing pour roulottes de voyageur \$100. Pour inf. à Nicolet à 293-4274

No 8187 A VENDRE
 1 fauteuil colonial en cuir (lazy-boy) \$100. 1 cendrier sur pied \$8.00, 1 bouilloire électrique \$8.00, 1 lit antique \$35., 1 évier blanc plus robinet \$25.00, 1 tourne-disque antique \$65.00 Pour inf. à Nicolet à 293-4274

No 8191 A VENDRE
 Cheval 4 ans, Appolosa, enregistré, avec certificat, couleur léopard mexicain, plus selle etc. aussi voiture à cheval (berlot) pour l'hiver \$100. Plusieurs attelages à chevaux, etc... Pour inf. à Nicolet Tél: 293-4274.

No 8230
VENTE DE LIQUIDATION
 25% de réduction sur un lot de papeterie pour usage scolaire ou de bureau. Aussi à vendre, 1 comptoir d'environ 10 pieds, non vitré, quelques étagères métalliques, une enseigne lumineuse extérieure. Tél: 293-2176.

A louer

No 8251 A LOUER
 2 chambres avec cuisine meublée, télévision avec câble à Gentilly. Tél: 298-2861

No 8249 A LOUER
 Logement 4 1/2 pièces sur la rue Courchesne à Nicolet. Tél: 293-2101.

No 8211 A LOUER
 A sous-louer, luxueux 5 1/2 pièces, vue sur le fleuve, tapis mur à mur, chauffé, éclairé. Aussi à vendre, mini-laveuse, sècheuse compact Kenmore. Tél: 222-9920

No 8214 A LOUER
 Chambre ou pension pour personne qui aime la tranquillité, prix très raisonnable, neuf à Nicolet. Tél: 293-5646.

No 8163 A LOUER
 Appartement de 4 1/2 pièces, meublé ou non. Mario Perron. Tél: 298-3013 ou 298-2774.

No 8169 A LOUER
 A Nicolet, logement 5 1/2 pièces, chauffé, entrée laveuse-sècheuse, libre le 1er décembre. S'adresser à 210 Signay. Tél: 293-2227.

No 7941 A LOUER
 En Floride, appartements à Miami, Pompano, pouvant loger de deux à huit personnes, propriété québécoise où la tranquillité et la beauté n'ont pas d'égal. Tél: (819) 535-6731 ou (819) 477-8400

No: 7234 A LOUER
 Appartements Marelu 380, rue Dauth St-Léonard d'Aston, 2 1/2 pièces, 3 pièces. Modernes, meublés, chauffés. Louer à la semaine Inf. Tél. (819) 399-9905

No 8045 A LOUER
 Logements, 5 1/2 pièces, 2e étage, sur la rue Malouin, Nicolet. \$160 par mois. Tél: 293-4637.

SALLE MA CABANE
 OUVERT 365 JOURS PAR ANNEE

LOCATION DE SALLE POUR:
 AVEC OU SANS REPAS

- NOCES
- BANQUETS
- SHOWER
- RECEPTIONS
- ETC.

RESERVEZ D'AVANCE!
293-4054
 M. ou Mme GILLES PARENT

21,650 Boul. des Acadiens St-Grégoire

No 7549 A LOUER
 A Manseau, 260, St-Alphonse Cté Lotbinière, un local conçu pour salon de coiffure, ainsi qu'un choix de logements meublés ou non, chauffage électrique et autres commodités, prix \$100. par mois. Tél: (819) 298-2031 ou 356-2998

No 8228 A LOUER
 Logement 5 1/2 pièces, 2e étage, rue des Erables, Nicolet, \$160. par mois. Tél: 293-4619 après 5h. p.m.

No 7234 A LOUER
 Appartements Marelu 380, rue Dauth, St-Léonard d'Aston, 2 1/2 pièces, 3 pièces modernes, meublées, chauffées, louées à la semaine. Service laveuse-sècheuse, ouvert au public. Pour inf. tél: (819) 399-9905

No: 7237 A LOUER
 1 1/2 pièce, meublé, chauffé, éclairé. Nicolet. Tél. 293-4386

No 8181 A LOUER
 3 1/2 pièces, meublé, chauffé, éclairé, stationnement avec prise de courant, déblaiement compris, chambre de lavage, Nicolet-sud. Tél: 293-2539

No 8185 A LOUER
 Appartement 2 1/2 pièces, meublé, chauffé, éclairé, libre immédiatement. St-Léonard d'Aston. Tél: 399-2120

No 8195 A LOUER
 A sous-louer, 3 1/2 pièces, meublé, chauffé, éclairé, 680 app. 1, Nicolet-sud, pour le 1er décembre. Tél: 293-2157

No 8242 A LOUER
 Logements neufs à louer, 3 1/2 pièces, secteur Gentilly. Tél: 298-2194.

Divers

No 7436
 Déménagement de courte et longue distances, service garanti. Tél: 289-2079

No 8241
 Garderai enfants chez-moi et aide-ménagère à Deschailons. Tél: 292-2150

No 8246
 Cherche personne qui aurait un coupon de \$1000. (concours Vachon) pour compléter mon coupon. Partagerai moitié-moitié. Tél: 293-5158

No 8145
 Cherche du travail de dactylo pour faire à la maison ou 2 ou 3 jours par semaine à l'extérieur. Tél: 263-2271

No 8156
 Opératrice demandée avec expérience de manufacture pour ouvrage à la maison. Tél: 293-5221

No 8124
 Achèterais peaux de boeuf et peaux de veau. Tél: 789-5067

No 8141
 Lavage de murs de plafonds vitres, tapis, divan à la vapeur, entretien de bureau, dégâts de feu, eau, résidentiel et commercial. Tél: 375-2751

No 8138
 Demande gardienne pour enfants de 2 ans, chez-soi ou à la maison du lundi au vendredi. Précieux-Sang. Tél: 294-2288

No 7070
CHUTE DE CHEVEUX
 Grâce à votre aide et confiance la chute des cheveux s'arrête et peut reprendre par un shampoing traitant désinfectant qui redonne l'équilibre comme l'ont si bien fait M. Gilles Lorion et Mme F. Jutras de Drummondville et bien d'autres. C'est une expérience fort intéressante. Consultation gratuite, communiquez au Salon Clément, 511, rue Notre-Dame, Notre-Dame du Bon Conseil. Tél: 336-2667.

No 8229
 Achèterais corroyeur et un banc de scie, scie à rubans et tour à bois. Tél: 568-3052 après 6h. p.m.

No 8095
 On demande personnes sérieuses ambitieuses pour un travail exceptionnel à la maison, à temps partiel (20 ans et plus, de préférence mariée) entrevue exigée. Ecrire à C.P. 304, St-Léonard d'Aston. JOC 1M0

No: 7229
 Salle de réception "Le Flambeau", d'une capacité de plus de 300 personnes, accommodation de buffet (froid ou chaud) pour noces, showers, anniversaires etc. Pour réservations: Mme Noël Therrien. Tél. 334-2406. Ste-Brigitte des Saules.

PLACE du MEUBLE enr.
 Les spécialistes du meuble neuf avec de légères imperfections

NOS PRIX SONT IMBATTABLES VENEZ VOIR

659, Notre-Dame 336-2747
 Notre-Dame-du-Bon-Conseil

REPARATION POELE — FRIGIDAIRE LAVEUSE-SECHEUSE

25 MILLES A LA RONDE

MICHEL LEMAY
TEL.: 297-2370
STE-GERTRUDE

No 7999
Attention, manquons de véhicules usagés, tels que autos, camions, tracteurs, motoneiges. Transport sur terrain à nos frais. Tél: (819) 336-2635

No 8208
Vous cherchez une couturière avec expérience. Pour résoudre vos problèmes de couture, je suis à votre disposition. Confection, réparation générale etc. Tél: 293-4544.

No: 7232
Belanger Service St-Zéphirin, réparation poêle, laveuse, sècheuse, pompe à eau de toutes marques, rté 255, St-Zéphirin. Jacques Bélanger, propriétaire. Tél. (514) 564-5707

No 8032
Avis aux commerçants, si vous avez des choses à vendre, consultez Denis St-Cyr, à Manseau, encanteur licencié. Tél: 356-2099

No: 7414 Le Petit Duc
On demande femme ou fille à temps plein pour travail dans un restaurant à Nicolet. Tél. 293-2195

No 8076
Personne responsable pour garder enfant de 4 ans et entretien journalier. A la semaine ou à temps partiel. Nicolet. Tél: 293-2780

No 8162
Recherche femme ou fille pour ouvrage général dans un hôtel de St-Léonard, 4 après-midi par semaine. Tél: 399-9905

No 7661
Couples demandés pour travail à temps partiel à la maison. Le travail consiste en une agence de distribution de gros, sans porte à porte et démonstrations. C.P. 70, Daveluyville, GOZ 1C0

No 5285
Fer ornemental, tel que auvent en fibre de verre, rampe, escalier. André Doucet, prop. 30-rue Villeneuve, St-Léonard d'As-ton. Tél: 399-2074

No 8071
Achèterais petite terre, 25 à 50 arpents, avec maison, prix raisonnable. Tél: (514) 836-2647

No 5583
Attention, vous avez besoin de pièces usagées d'automobiles de 1968 à 1976, moteur, transmission etc. bon prix. Nous respectons les garanties que nous donnons. St-Léonard Auto Pièces. Ouvert de 9h. a.m. à 9h. p.m. tous les jours. Tél: 399-2022

No 8168
Les Agences "Millande" vous offrent un moyen d'augmenter vos revenus, sans déranger votre travail à temps plein. Ecrire à 1723 Marcoux, Plessisville G6L 1Y9.

No: 7231
Carol Projean, technicien et accordeur de pianos, diplômé de l'Institut du gouvernement, membre de la Fraternité. C.P. 11 Pointe du Lac, 1670, Chemin Ste-Marguerite. P.Q. Tél: 377-3050

No: 7233
Récupération d'animaux morts. Autorisé par le ministère de l'Agriculture à ramasser les animaux morts ou incurables, jour et soir. Tél. (819) 227-4571 (Maskinongé) frais de téléphone acceptés.

No 8110
Cherche 3 1/2 ou 4 1/2 meublé, dans la ville de Nicolet. Tél: 293-4551 ou 293-2664 après 5 heures.

No 8178 NE LISEZ PAS CECI! Car vous pourriez doubler votre revenu à temps partiel. Si intéressés, envoyer vos noms et adresses à C.P. 39 Drummondville J2B 6V6.

No 8108
Cherche 1 maison pour dém. Tél: (514) 568-3052

No 8186
Sincères remerciements à St-Antoine pour faveurs obtenues avec promesse de publier. Mme Adrienne Lambert.

construction du mois d'octobre dans la ville de Nicolet

Nombre de permis émis: 20
Nombre de logement construits: 4
Valeur totale des permis émis: \$1,737,400.00
Valeur des permis de type commercial: \$1,497,500.
De type résidentiel: \$239,900.00
Coût total des permis émis: \$3,462.00
Coût des permis de type commercial: \$3,012.00
De type résidentiel: \$450.00

Démolition résidence:
Valeur des permis émis: \$1,800.00
Coût des permis émis: \$60.

Construction commerciale:
Valeur des permis émis: \$1,490,000.00
Coût des permis émis: \$2,988.00

Restauration commerciale:
Valeur des permis émis: \$7,500.00
Coût des permis émis: \$24.

Construction résidence:
Valeur des permis émis: \$158,000.00
Coût des permis émis: \$120.

Restauration résidence:
Valeur des permis émis: \$80,100.00
Coût des permis émis: \$270.

Démolition commerciale:
Valeur des permis émis: ---
Coût des permis émis: ---

No 7855 CHAINES
Fabrication et vente de chaînes à anneaux et à pitons pour machinerie forestière et agricole, grandeurs régulières ou spéciales. Tél: (418) 774-6881

No 8144
Prendrais taures en pension pour l'hiver, foin, ensilage, minéraux à Manseau. Tél: (819) 356-2243.

No 8201
Désire voyager du village de St-Célestin à Trois-Rivières (centre-ville) 8h30 - 9h. à 5h. p.m. Tél: 229-3353 soir ou 378-5441 le jour.

RADIO SHACK
BIENTOT OUVERT A NIÇOLET
130 Louis Fréchette Nicolet

LA CAISSE D'ETABLISSEMENT DE NIÇOLET (COURTIER)
819-293-4465.
VENTE
Jean-Guy Colbert 373-1971
A-25 St-Louis-de-Blandford: Propriété deux logements, finition extérieure en brique, grand terrain paysagé, prix très abordable, revenus de loyer intéressants
A-27 Maddington-Falls: (Daveluyville) à vendre, maison deux étages rénovée avec terrain 48,000 pi. car., prix très bas.
A-30 Ste-Monique: à vendre, maison située dans le village, 3 chambres, chauffage électrique, prix très bas.

C-10 St-Wenceslas: A vendre, commerce de boucherie très bien établi, comprenant bâtisse, équipement complet, chambre froide, étal de marché, camion de livraison, excellent chiffre d'affaires, faites votre offre.
Alain Cloutier 263-2473
A-23 St-Pierre les Becquets: A vendre, maison de campagne située dans le village 7 pièces, 20 x 36, meublée, très bon prix.
A-28 Parisville: Petite maison de campagne située au 845, rue Principale, (centre du village) Parisville.
Jean-Guy Lajoie 377-2813
A-26 Grand St-Esprit: A vendre, maison de campagne 2 étages située au 3655 Grand St-Esprit, Cté Nicolet.
B-2 Ville de Nicolet à vendre, immeuble à revenu comprenant 3 loyers dont 1 à utilité commerciale.

MESSE ANNIVERSAIRE

Samedi le 18 novembre sera chantée à l'Eglise de St-François du Lac à 3h.30 une messe anniversaire en mémoire de **M. MARCEL RENAUD** décédé le 15 novembre 1977

parents et amis sont invités à y assister



S'IL S'AGIT DE PLOMBERIE, DÉCORATION, CONSTRUCTION

VENTE de PANNEAUX PRÉFINIS

80 modèles différents. Le plus grand choix en magasin entre Québec et Montréal. Spécialiste pour vous aider à choisir. N'attendez pas, choisissez et emportez.

Voyez les nouveaux modèles

\$100

DE MOINS LA FEUILLE SUR TOUS LES MODÈLES EN MAGASIN DE PLUS DE \$8.00

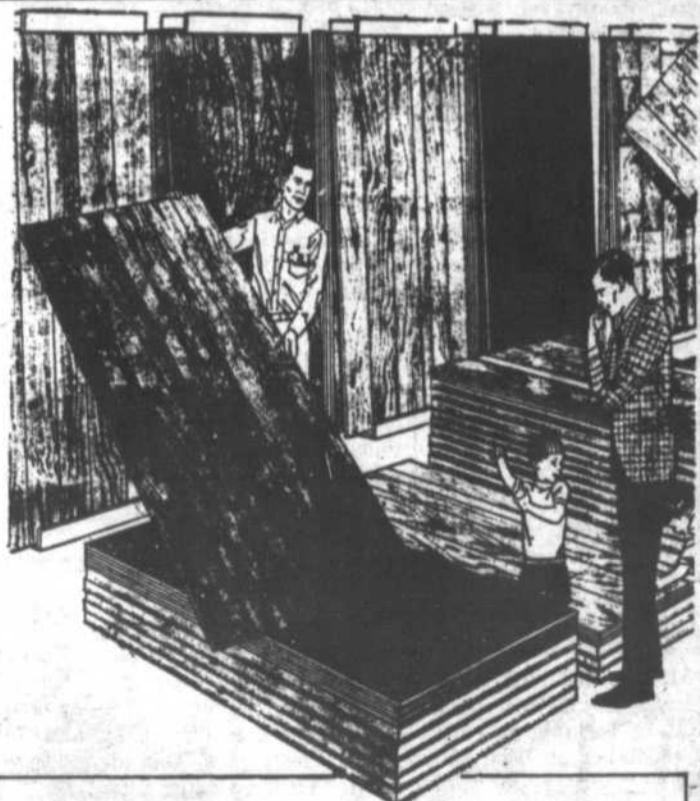

PANNEAUX DÉCORATIFS
80 modèles différents

à compter de **\$395** LE PANNEAU

CASH'N CARRY



EMBELLISSEZ AVEC LE REVÊTEMENT EXTÉRIEUR COLORLOCK



Préfini à l'usine, fabriqué de fibre de bois, résiste là où d'autres ont échoué, très résistant aux coups. Un revêtement extérieur préfini que tout le monde peut poser, couleur blanche, dimension: 3/4" à 9" x 16", buste tout en bois.

A compter de **\$41.95** le pqt

Matériaux de Construction
Rénovation, Quincaillerie, Plomberie
Centre de Rénovation Enr.
2201 BELLEFEUILLE TROIS RIVIÈRES



POÊLE DE CHANTIER
Ce modèle est entièrement fait de fonte noire.
Rég: \$131
SUPER SPECIAL **\$99**

CENTRE DE RÉNOVATION

CENTRE DE RÉNOVATION

Une Bonne Nouvelle

Jamais vous n'aurez payé chaussures à si bon marché!

Chaussures

L. Beaudry inc.

sera à St-Grégoire
à la salle "MA CABANE"

POUR UNE SEMAINE SEULEMENT

Du lundi 20 au vendredi 24 novembre

**TOUJOURS LES
MEMES
BAS PRIX**

Voyez notre bel
assortiment
de bottes d'automne
pour hommes, dames
et enfants

VOICI UN EXEMPLE DE SPECIAL:

Bottes cosaques

en cuir
pour femmes
AU CHOIX:

\$40.00

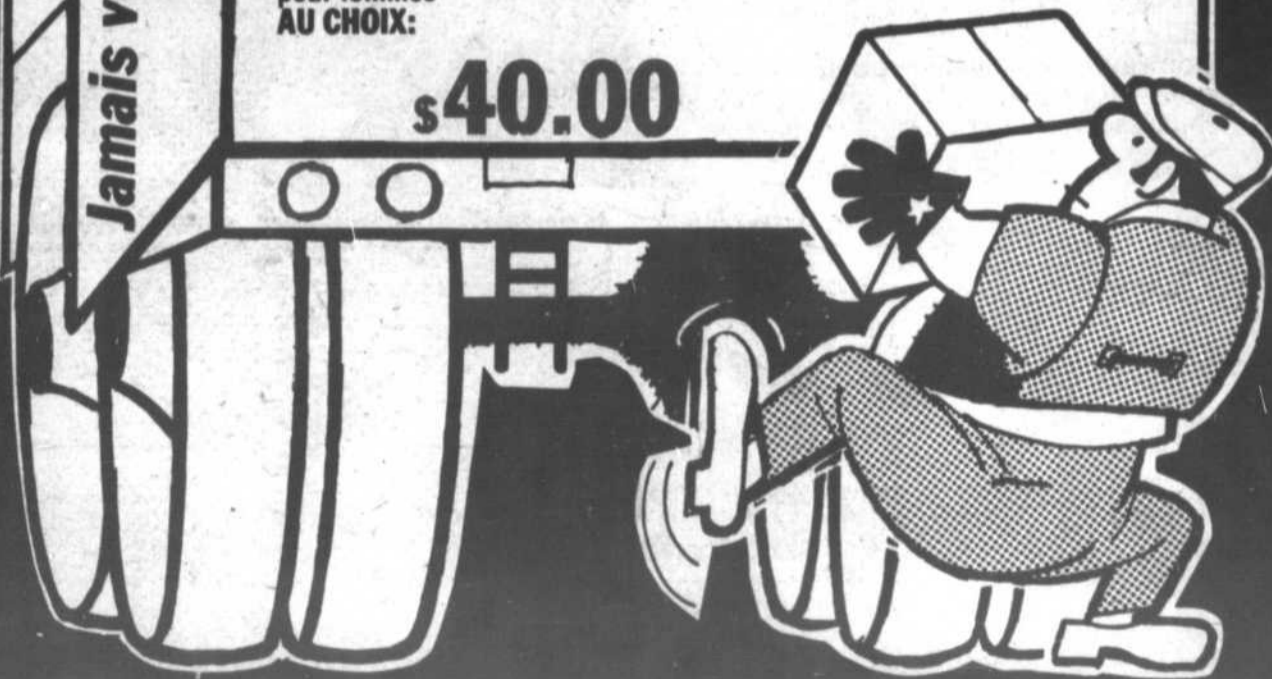

MEUBLES J.A. BOUCHER EN COLLABORATION AVEC



FETE ÇA EN GRAND

avec des prix coupés sur la gamme complète des appareils électro-ménagers

Voyez ces réfrigérateurs de luxe 15 pi. cu.



WT159

A PRIX REDUIT



WF530

AINSI QUE LA CUISINIÈRE DE LUXE 30"

LAVE VAISSELLE MOBILE

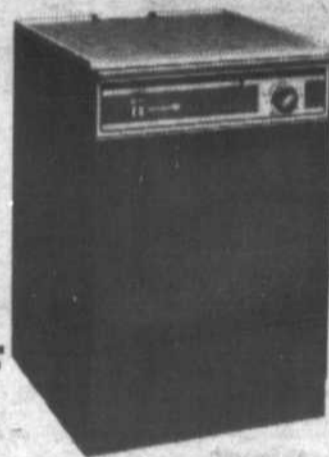

A PRIX TRES COMPETITIF

Des prix jamais vus sur laveuse et sècheuse ainsi que lave-vaisselle de qualité

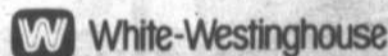

Exemple:

ECONOMISEZ JUSQU'À

\$80.00

sur ensemble laveuse et sècheuse



EXIGEZ LA QUALITE White-Westinghouse



MEUBLES J.A. BOUCHER

EN FETE

DU 13 AU 16 NOVEMBRE (Inclus)



J.A. Boucher

- Malgré l'augmentation du prix des appareils électro-ménagers, nos prix sont les plus bas car nous avons acheté en quantité avant l'augmentation. C'est vous qui en bénéficiez! De plus, notre administration réduite nous permet de faire des prix!
- Profitez de l'occasion pour réserver vos appareils à bas prix pour les fêtes.
- Chaque achat vous donne une chance au gros lot B.V. d'une valeur de \$15,000.00

Pour ceux qui veulent se meubler en toute sécurité



MEMBRE DES 130 MAGASINS B.V.

Meubles J.A. Boucher

Centre-Ville 293-2161 Nicolet

Le magasin qui n'a pas de compétition par rapport à ses prix