

136

L'ARTISAN

22e ANNÉE No 51 — Mardi le 17 avril 1990

On comprend peu les gens quand on les juge sans cesse

Pensée de la semaine

Les Hebdo
Télémedia
Inc.

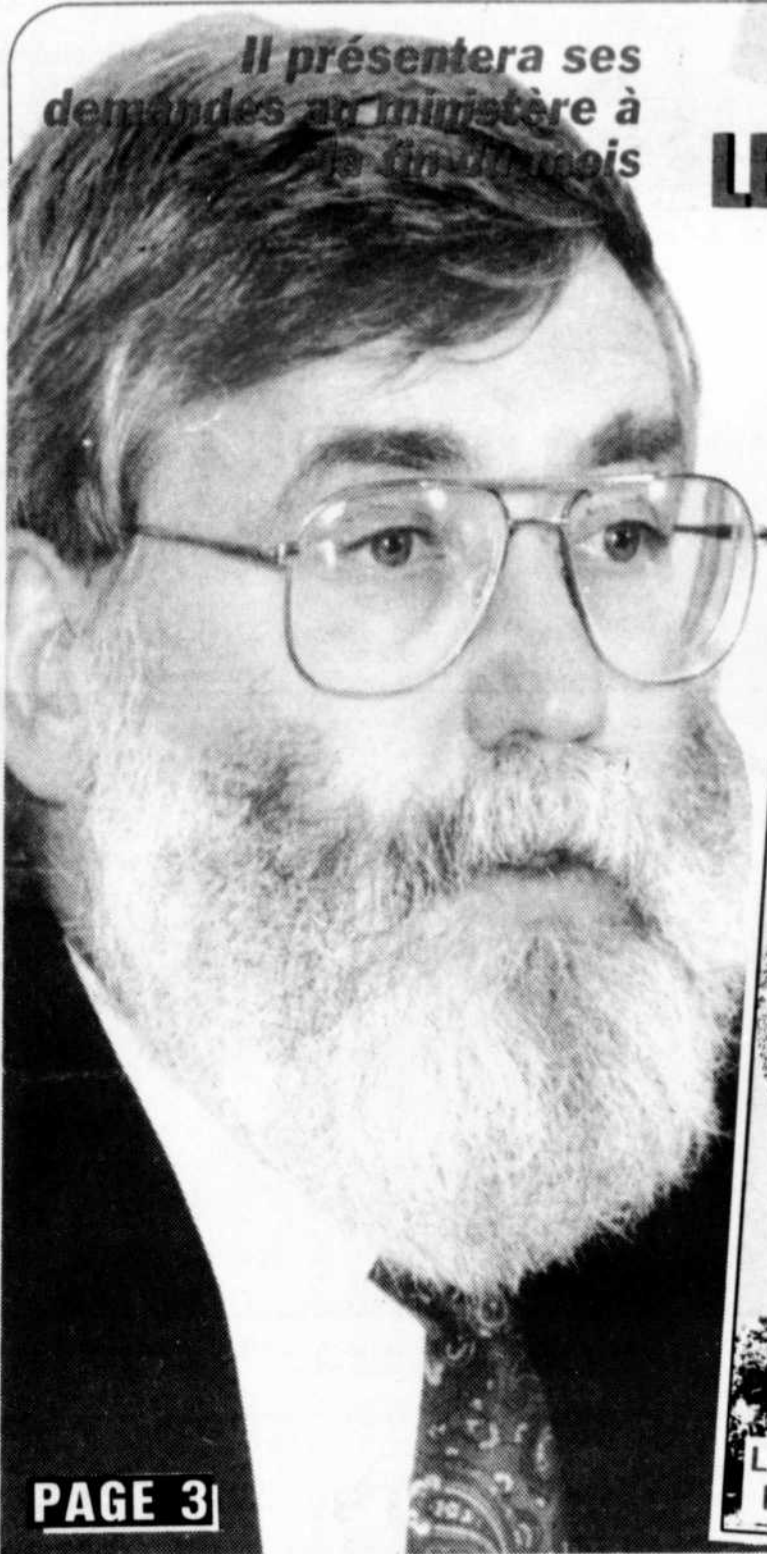

Il présentera ses
demandes au ministère à
la fin du mois

LE CHLG A BESOIN PLUS QUE JAMAIS D'ARGENT

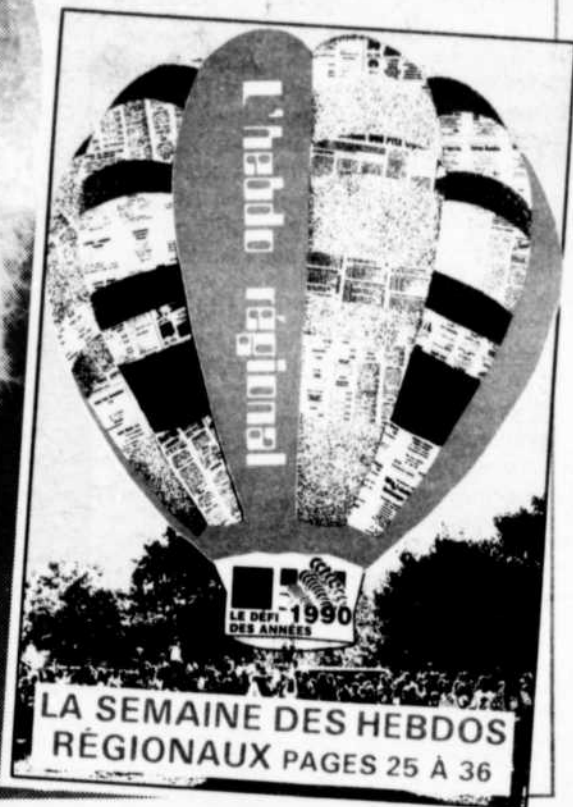

PAGE 3

Dans le cadre du
PRINTEMPS CULTUREL
de Repentigny

L'ARTISAN **CKOI** **COMMUNICATION**
96,9 FM **REGUY**
CANTEL

vous donnent la chance de

RENCONTRER PERSONNELLEMENT ROCH VOISINE

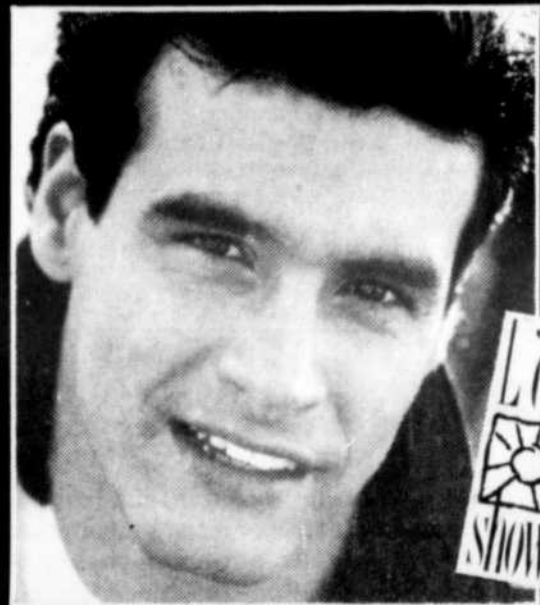

Les 4 gagnants, en plus de rencontrer Roch Voisine le soir du spectacle, recevront différents souvenirs de leur idole.

Pour participer, vous n'avez qu'à compléter le coupon, le retourner ou le déposer chez
COMMUNICATION REGUY
Concours Roch Voisine
110 boul. Industriel
Repentigny (Québec) J6A 4X7

avant mercredi le 2 mai 1990, 17h

NOM _____

ADRESSE _____

TÉLÉPHONE _____

Les gagnants seront connus lors du tirage le 2 mai 1990, 17h30 chez Communication REGUY

POUR PALLIER AUX EFFETS DES TRAVAUX DU BOULEVARD MÉTROPOLITAIN

UN TRAIN DE BANLIEUE LE GARDEUR-MONTRÉAL ENTRERA EN FONCTION LE 15 MAI PROCHAIN

PAGE 5

GIRARD
AUTOMOBILE INC.
855 NOTRE-DAME
REPENTIGNY 581-1490

Personne ne bat
votre concessionnaire **CHRYSLER!**

CHRYSLER

PLYMOUTH ACCLAIM



**RABAIS
GARANTI**

Prolongé pour
une courte durée

1,000\$

Un sondage tend à défavoriser L'Assomption

Soixante dix-huit p. cent des résidents de la MRC de L'Assomption préféreraient que la salle de spectacle soit construite dans l'agglomération Repentigny, Le Gardeur et Charlemagne plutôt que dans la région de L'Assomption.

PAR LOUIS BEAUCHAMP

C'est du moins ce que révèle les résultats d'un sondage téléphonique réalisé par les firmes Desautels Marketing et IQOP auprès de 400 répondants, répartis dans l'est de Montréal, la MRC de L'Assomption et Mascouche, au cours du mois de mars. Cette enquête, dont L'Artisan a obtenu copie, a été commanditée par la firme de consultants

Cultur'inc. qui, comme on le sait, a reçu un mandat de l'Association régionale pour l'avancement de la musique (ARAM) et la Ville de Repentigny pour démontrer la faisabilité d'un projet de centre d'arts régional, à Repentigny.

C'est donc dire que seulement 21 p. cent des résidents de la MRC favorisent l'implantation d'une salle

de spectacle à L'Assomption. Cette proportion tombe à 16 p. cent lorsqu'on observe les données pour l'ensemble de la région. En effet, les répondants favorisent la construction d'une salle de spectacle à Repentigny dans une proportion de 83 p. cent.

Conscient de l'impact qu'aura ce sondage sur le débat entourant le projet dans la

région, le pdg de Cultur'inc, M. François Arcand, a tenu à préciser, au cours d'un entretien téléphonique avec L'Artisan, la semaine dernière, que sa firme procédait toujours de cette façon lorsqu'elle effectuait des études de faisabilité pour sa clientèle. Cela dit, la controverse engendrée par la présence de deux projets similaires pour la région a eu pour effet de "modifier notre stratégie", admet-il.

Selon lui, l'échantillonnage retenu pour les fins de l'enquête est très représentatif du poids démographique de chacune des muni-

cipalités de la MRC de L'Assomption, où 256 répondants ont été rejoins: "De plus, je peux vous affirmer que notre marge d'erreur est très faible", ajoute M. Arcand.

Oui, mais est-ce que le fait d'avoir proposé le choix de l'agglomération Repentigny, Le Gardeur et Charlemagne par rapport à L'Assomption, alors que le projet est présenté pour Repentigny, ne vient-il pas fausser les données? "Si nous avions choisi exclusivement Repentigny versus L'Assomption, cela aurait eu pour effet de trop cibler le public

consommateur. Notre étude vise à démontrer qu'il y a un marché potentiel qui dépasse les frontières de Repentigny", répond M. Arcand.

AUTRES RÉSULTATS

D'autre part, le sondage indique que dans ces conditions d'égalité, 90 p. cent des consommateurs auraient préféré assister à leur dernier spectacle dans une salle située à moins de 15 minutes de voiture de leur domicile.

De plus, selon l'enquête, le faible degré d'accès aux spectacles professionnels dans la

région immédiate décourage la consommation culturelle, puisque 76 p. cent des consommateurs "occasionnels" de spectacle disent que leur niveau de fréquentation augmenterait probablement ou certainement si une salle professionnelle était située à moins de 15 minutes de leur domicile.

Ce sondage permet enfin à Cultur'inc de conclure que la viabilité d'une salle de spectacle de calibre professionnel de 600 à 1 000 fauteuils à Repentigny, qui présenterait de 50 à 90 représentations par année, est possible.

Les crédits budgétaires viennent d'être votés

Saint-Gérard-Majella aura enfin son nouveau pont

Les Majelliens auront leur pont neuf. Le ministère des Transports du Québec vient d'octroyer les argents nécessaires à la construction de ce dernier. Les travaux devraient débuter à l'automne prochain.

PAR ALAIN O. BOUDREAU

C'est ce qu'a confirmé jeudi dernier à L'Artisan, le représentant du député de L'Assomption Jacques Parizeau, son attaché politique Albert Leblanc. La construction du nouveau pont de Saint-Gérard-Majella fait partie de la programmation 1990 du ministère des Transports. On s'attend à ce que d'ici le mois de juin, les plans et devis soient terminés. Immédiatement après, le ministère ira en appel d'offres.

Si tout va comme prévu, les travaux de-

vraient en principe débuter vers les mois de septembre ou octobre et la fin de la construction est prévue pour le début de 1991. Le nouveau pont sera construit tout juste à côté de l'actuel pont Reed. C'est donc dire que la circulation ne sera pas détournée ni interrompue.

PLUS D'UN MILLION \$

La dernière fois que les élus locaux ont rencontré les représentants du ministère des Transports, les coûts de construction s'éle-

vaient à 1,3 \$ million. Mais on ne sait pas encore combien au juste vont coûter les travaux.

À la municipalité de Saint-Gérard-Majella, inutile de vous dire que la nouvelle a été accueillie avec beaucoup de satisfaction. Après tant d'années d'attente, le dossier va enfin aboutir. "Depuis le temps qu'on travaille sur le projet, c'est bon de voir qu'il va enfin se réaliser", a indiqué tout joyeux le maire Jacques Raynault. "C'est un excellent nouvelle pour les commerçants,

les usagers, les écoliers et tous les citoyens de Saint-Gérard-Majella".

LE MINISTÈRE N'AVAIT PLUS LE CHOIX

Ce dernier a ajouté que le ministère n'avait plus le choix. "C'est bien beau d'être en période de restriction budgétaire mais il y a des dossiers qui ne peuvent plus attendre. Notre pont est dangereux. La sécurité publique de nos citoyens est en jeu", a dit le maire Raynault, "enfin nous n'aurons plus à nous inquiéter".

Le conseil municipal de l'endroit n'a pas ménagé ses efforts pour faire avancer le dossier. Il y a même eu un comité de citoyens mis sur pied. L'année dernière, en guise de pro-

testation, les Majelliens ont bloqué l'accès à la route 343. On se souviendra également qu'à l'automne dernier,

le pont a dû être fermé pour des réparations majeures au tablier de la structure. Le vieux pont Reed n'est plus

très solide. Les résidents de Saint-Gérard-Majella peuvent donc se réjouir. Ils auront un autre pont.

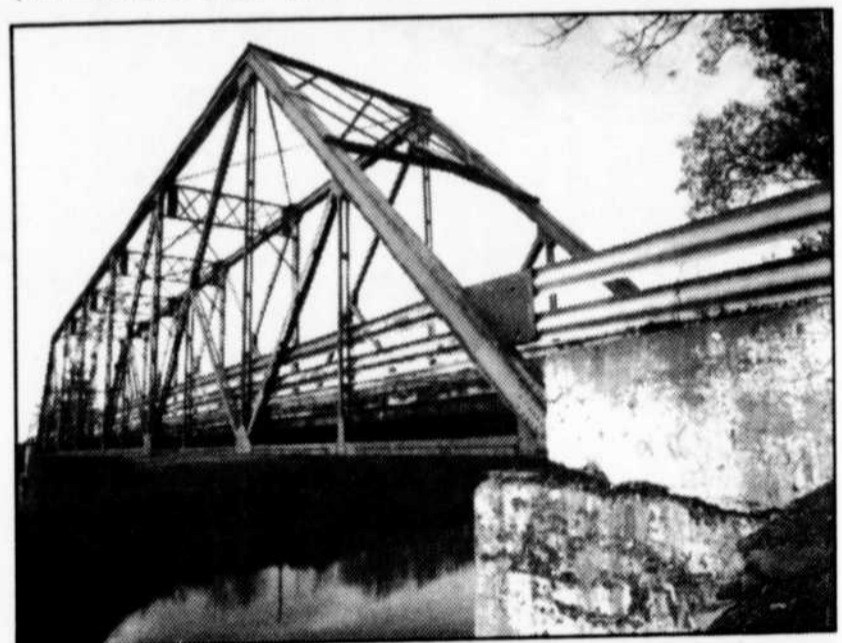

Le nouveau pont sera construit tout juste à côté de l'actuel pont Reed. La construction débutera à l'automne prochain. (PHOTO: Archives)

TUILES DE CÉRAMIQUE

Croyez-le ou non, à Repentigny, plus précisément au 346 Notre-Dame, "LE PLUS GRAND CHOIX DE CÉRAMIQUE AU QUÉBEC" pour mur et plancher. Plus de 2,500 modèles en démonstration; nous vendons seulement et uniquement de la céramique, c'est pourquoi nous sommes de vrais professionnels dans ce domaine.

- Estimation gratuite à domicile
- Service de livraison de 48 heures
- Service de pose par de vrais spécialistes



Tout ça chez: **CÉRAMIBEC Inc.** au 346 Notre-Dame Repentigny **581-9163**



• REPENTIGNY: Cottage construction 1989, garage, 3 chambres au même niveau, foyer au salon, cuisine moderne mélamine, occupation 30 jours si désiré.



• L'ASSOMPTION: Bord de l'eau spacieux split-level 15 pièces, 5 chambres, la principale 23x18, bain tourbillon, puits de lumière, balcon, 2 foyers, boiserie de chêne, appareils ménagers, plusieurs extra, pour information appelez-nous.



RENÉ et OLIVETTE TRUDEAU GRAND MAITRE VENDEUR

- Estimation gratuite 7 jours / semaine
- Classés parmi les meilleurs vendeurs au Canada depuis 16 ans.
- Ont vendu PLUS DE 1,000 MAISONS.

Le Permanent
La Société Canada Trust Courrier

581-5802

Cell.: 386-1808



JOURNAL L'ARTISAN

Une division de **LES HEBDOS TÉLÉMÉDIA INC.**

ÉDITEUR, DIRECTEUR GÉNÉRAL: JACQUES BOULANGER

ADJOINTE DU DIRECTEUR: LYNE ROUSSEAU

DIRECTEUR DE L'INFORMATION

Normand Lalonde
Journalistes: Alain O. Boudreau, Louis Beauchamp, Sports: Dino Roberge

PHOTOGRAPHES:

Jacques Jaillet, Charles Faucon

REPRÉSENTANTS:

Normand Ayotte, Yves Boisvert
Annie Desjardins, Marcel Chartrand,
Vic Duguay, Serge Guilbault.

DIRECTEUR DE LA PRODUCTION:

Denis Lambert

COMPOSITION ET

MONTAGE:

Les Ateliers GA-BO

IMPRESSION:

Imprimerie Trans Mag
DISTRIBUTION:
MPM Média Inc.

ABONNEMENT: 35\$/année

ÉTATS-UNIS: 100\$/année

DÉPÔT LÉGAL: Courrier de deuxième

classe.

ENREGISTREMENT numéro 0673

Les opinions exprimées dans nos pages par nos collaborateurs ne sont pas nécessairement celles de la direction du journal. L'ARTISAN est enregistré sous le numéro 234 185 auprès du Bureau d'auteur à Ottawa. Toute reproduction directe ou déguisée est interdite sans la permission écrite de la direction.

40,200 copies

1004 Notre-Dame, Repentigny, J5Y 1S9
581-5120 581-5121



Si son budget d'opération n'est pas augmenté

Le CHLG pourrait limiter l'accès à ses services

Pour continuer la consolidation et le développement de ses services, c'est au moins 2,5 millions \$ supplémentaires qu'il faudra à la direction du Centre hospitalier Le Gardeur (CHLG) de Repentigny au cours de l'année financière 1990-1991.

PAR LOUIS BEAUCHAMP

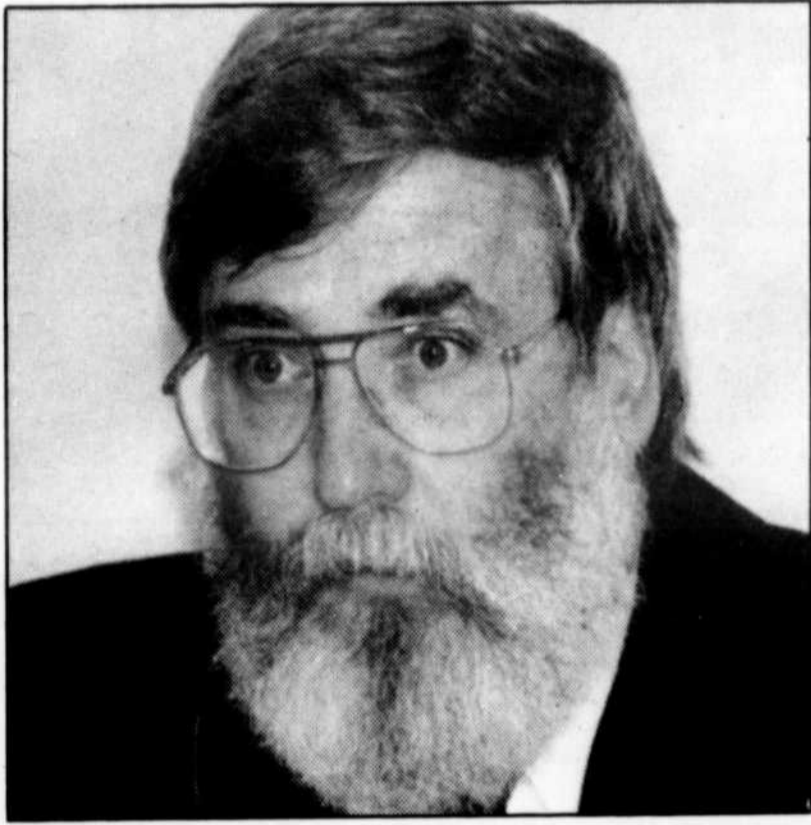

Le directeur général du CHLG, M. Raynald Bergeron, a laissé planer la possibilité de limiter l'accès aux services si Québec n'augmentait pas les crédits alloués à l'hôpital.

(PHOTO: Jacques Jaillet)

Sinon: "Le danger qui nous guette, si nous n'obtenons pas les budgets supplémentaires, c'est celui d'être obligé de gérer par quotas. Nous avons atteint ce que j'appellerais notre vitesse de plafonnement. Nous ne sommes plus capables d'assurer l'accès aux services", a mis en garde le directeur général de l'hôpital Le Gardeur, M. Raynald Bergeron, lors de la présentation du bilan de l'établissement de santé repentinois, la semaine dernière en conférence de presse.

Le cri d'alarme lancé récemment par les infirmières sur les difficultés d'assurer un service de qualité à la pouponnière de l'hôpital ne vient qu'illustrer les problèmes auxquels doivent faire face quotidiennement le personnel et la direction.

Cette situation n'est pas nouvelle en soi. Depuis plusieurs années, le centre hospitalier doit faire face à une augmentation constante de sa clientèle en raison de la forte poussée démographique qui frappe le

sud de Lanaudière. Mais voilà, en même temps qu'augmente cette clientèle, les ressources, elles, ne suivent tout simplement pas.

A titre d'exemple, le nombre d'analyses réalisées en laboratoire au centre hospitalier ont augmenté de 30 p. cent entre 1985 et 1990. Pendant ce temps, le personnel n'a été majoré que de neuf p. cent!

Le directeur des services hospitaliers et professionnels, le docteur Samir Chebeir, a présenté aux journalistes une somme importante de statistiques démontrant à quel point l'hôpital Le Gardeur a connu une croissance exceptionnelle ces dernières années. Ainsi, entre 1986 et 1990, le nombre d'analyses effectuées pour détecter le cancer est passé de 29 000 à 43 000 par année. Et dans la plupart des cas, il faut attendre entre trois et quatre mois pour ce qui est des services d'inhalothérapie, de radiologie, de mammographie, etc.

Lors de la rencontre qu'elle doit avoir avec les fonctionnaires du Conseil régional de la santé et des services sociaux, et ceux du ministère, la direction de l'hôpital entend présenter un portrait des plus précis sur cette croissance qu'a connue le centre hospitalier et la situation que cela a engendrée.

Le budget annuel d'opération, estimé à environ 37 millions \$, afin de respecter les nouvelles dispositions contenues dans les conventions collectives des employés. C'est donc dire qu'avec le 2,5 millions \$ que veut obtenir la direction pour assurer son développement, ce budget frôlera les 40 millions \$, si le ministère accepte le plan de développement présenté à cette occasion.

À ce sujet, le directeur général de l'hôpital n'a pas manqué de souligner l'ouverture d'esprit manifestée par le ministre Marc-Yvan Côté, lors de la conférence socio-économique: "C'est la première fois, à ma connaissance, qu'un ministre

reconnait notre situation."

LE PLAN

Les principaux services visés pour cette consolidation sont l'obstétrique, la pouponnière (qui, à eux seuls, nécessitent environ 1,4 million \$ de plus), la radiologie, les laboratoires et la psychiatrie pour la MRC de L'Assomption, les cliniques externes, l'audiologie et l'orthophonie.

Un projet de développement sera également présenté pour des services en chimiothérapie, pour rencontrer une demande grandissante des citoyens du territoire.

Le Centre hospitalier Le Gardeur entend aussi déposer plusieurs projets de développement de services pour l'automne 1990. Les services qui feront l'objet de demandes sont les laboratoires, la radiologie et la psychiatrie pour la MRC des Moulins, l'angiographie, la chirurgie vasculaire et les autres spécialités chirurgicales, le traitement des MTS, la neurologie et le développement des lits en pédiatrie.

Un certificat d'agrément lui est attribué

L'hôpital satisfait aux normes de qualité de soins

Le Conseil canadien d'agrément des établissements de santé a décerné un certificat attestant que le Centre hospitalier Le Gardeur (CHLG) de Repentigny satisfait aux normes de qualité en matière de soins de santé.

PAR LOUIS BEAUCHAMP

Pour le président du Conseil des médecins, dentistes et pharmaciens, le docteur Marcel Fauconnier, il s'agit d'une "consécration qui prouve qu'on fait bien notre travail. C'est d'autant plus rejaillissant qu'il s'agit d'un jugement porté par quelqu'un venant de l'extérieur de l'établissement."

Ce certificat d'agrément signifie égale-

ment que ces normes de qualités sont non seulement reconnues partout au Canada, mais également à travers l'Amérique du Nord.

Selon le directeur général du CHLG, M. Raynald Bergeron, à peine une centaine d'hôpitaux possèdent un certificat d'agrément sur les 240 établissements de santé de la province. "Il faut

cependant savoir qu'il faut faire une demande formelle auprès du Conseil canadien d'agrément pour obtenir la visite de leurs représentants qui viennent vérifier la qualité des soins. Plusieurs hôpitaux ne font pas de demande parce qu'il s'agit d'une tâche complexe et fastidieuse."

Le certificat décerné à l'hôpital Le Gardeur

est valide pour deux ans. Une fois ce délai complété, les représentants du conseil reviennent au centre hospitalier pour valider à nouveau la qualité des soins.

"Pour nous, il s'agit d'une grande fierté. Cela témoigne du travail de coopération du conseil d'administration et de la direction, des médecins, du personnel professionnel et du personnel de soutien et avec l'aide bénévole des résidents de la communauté", a conclu M. Bergeron lors de la conférence de presse.

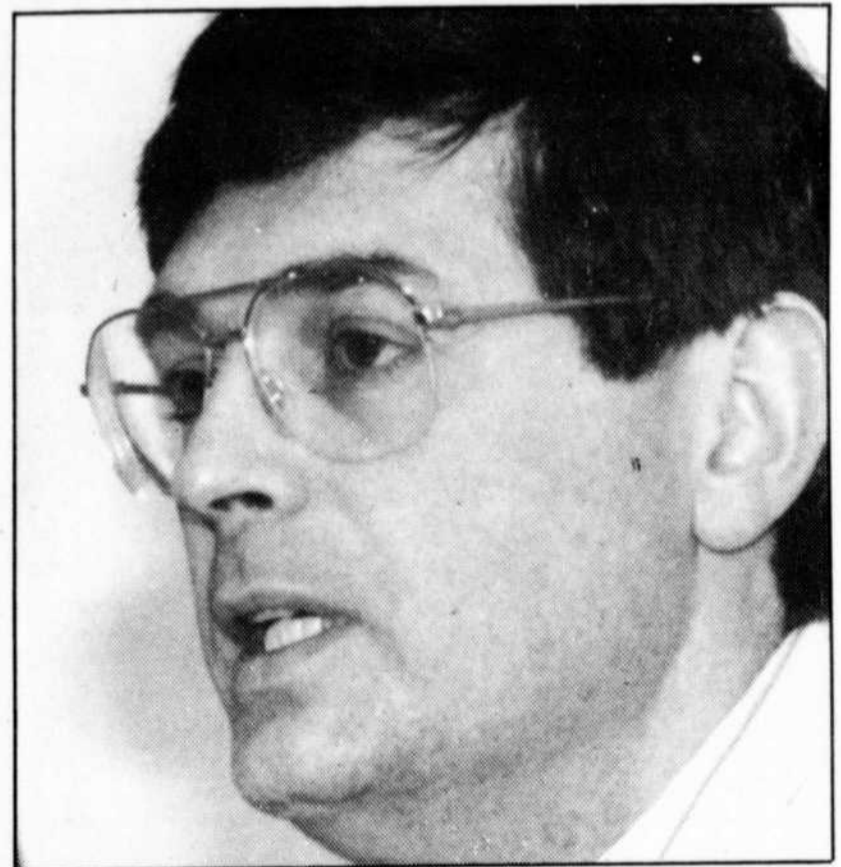

Le docteur Marcel Fauconnier: "Pour nous, il s'agit d'une consécration confirmant que notre travail est bien fait."

(PHOTO: Jacques Jaillet)

L'optométriste, professionnel de la santé de vos yeux et de votre vision

SERVICES PROFESSIONNELS

- Examen de la vue
- Optométrie pédiatrique
- Examen des champs visuels
- Dépistage du glaucome et de la cataracte
- Examen de la vision des couleurs
- Ouvert le jour et le soir
- Couvert par la carte d'assurance maladie

LUNETTERIE

- Laboratoire sur place
- Simple et double foyer
- Foyers progressifs (VARILUX)
- Teintes et anti-reflets
- Réparations et ajustements
- Très grand choix de montures
- Garantie écrite de 2 ans contre le bris sur la plupart des montures
- Essai avec système vidéo couleur si désiré

VERRES DE CONTACT

- Souples
- Port quotidien ou prolongé
- Lentilles toriques
- Teintes translucides ou opaques
- Lentilles de contact à double foyer
- Lentilles jetables

À VOTRE SERVICE DEPUIS PLUS DE 17 ANS

DR. MICHEL BONIN
DR. LUCIE DION
DR. NATHALIE TONDREAU
CLINIQUE MÉDICALE ET VISUELLE
504 NOTRE-DAME, REPENTIGNY

581-7616

OUVERT
LE SAMEDI

DR. MICHEL GRANGER
DR. LUCIE TREMBLAY
DR. FRANCINE GAULIN
DR. DOMINIQUE CARON

581-8700

OUVERT
LE SAMEDI
À
REPENTIGNY

REPENTIGNY 172 Notre Dame 581 8700
LE GARDEUR 555 Notre Dame 582 0621
ST ROCH L'ACHIGAN 38 Dr. Lozier 588 2525

Même si Québec a été peu généreux lors du Sommet

Le projet de parc régional sur l'île Lebel ne sera pas abandonné pour autant par Repentigny

Même si le projet d'aménagement d'un parc régional sur l'île Lebel, à Repentigny, n'a reçu que 386 000 \$ en subvention du ministère des Loisirs, de la Chasse et de la Pêche, alors que la demande s'élevait à plus de 1,2 million \$, le maire Jacques Dupuis a indiqué que le projet ne serait pas abandonné pour autant.

"Pour nous, il n'est pas question de laisser

de la richesse foncière de l'ensemble des municipalités de la MRC de L'Assomption", a expliqué M. Dupuis lors d'un bref entretien avec L'Artisan, la semaine dernière.

PAR LOUIS BEAUCHAMP

tomber ce projet. Nous pouvons toujours nous prévaloir du délai de 90 jours pour revenir à la charge. Le gouvernement a octroyé ce montant en fonction de la richesse foncière de Repentigny. Or, il s'agit d'un projet d'envergure régionale. Les subventions auraient dû être octroyées en fonction

Cela dit, il admet que la performance du projet à la conférence socio-économique, tenue il y a un peu moins de deux semaines à Joliette, aura pour effet de ralentir la réalisation du projet: "On peut toujours décaler la réalisation d'un autre projet pour accélérer celui-ci", propose le maire de

Repentigny.

Rappelons que la création d'un parc régional sur l'île Lebel vise à établir un lien d'appartenance pour la population de la région en lui facilitant, entre autres, l'accès à un site naturel en bordure du fleuve.

Au plan des impacts socio-économiques, cela permet de revaloriser le centre-ville historique et culturel de la municipalité, en plus d'assurer un meilleur achalandage dû à l'implantation d'une halte routière touristique.

Le projet est composé de trois volets: éco-

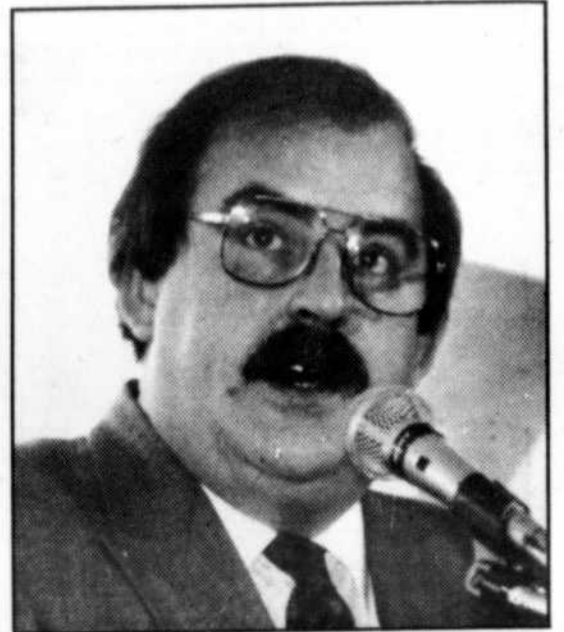

Pour le maire de Repentigny, Jacques Dupuis, il n'est pas question d'abandonner le projet de parc régional sur l'île Lebel.

(PHOTO: Archives)

logique, éducatif et récréatif.

Au plan du financement, outre le 1,2 million \$ qu'on prévoyait obtenir de Québec, les promoteurs (la Ville de Repentigny) comptent investir une somme similaire. Le projet est évalué à 2,5 millions \$.

RENOVATION GAUTHIER enr.
Entrepreneur spécialisé

Licence de la Régie des entreprises de construction du Québec (RECC) No. 2780-6975
 Permis de l'Office de la Protection du consommateur OPC No. 113918

581-4641

- Fenêtre à battant
- Fenêtre coulissante
- Fenêtre guillotine
- Porte d'acier
- Porte de fibre de verre
- Porte patio
- Bay window
- Bow window
- Recouvrement de porte et fenêtre
- Revêtement d'aluminium, vinyle

abp
CaloriVerre

INSTALLATION EXÉCUTÉE PAR LE PROPRIÉTAIRE
ESTIMATION GRATUITE

Prop.: Claude Gauthier 368 A Notre-Dame, Repentigny

J'EN AI ASSEZ!
 ("J'ARRÊTE")

Nous pouvons vous aider à améliorer votre qualité de vie.

- Pionnier des programmes laser anti-tabac
- Contrôle de l'appétit
- Contrôle du stress

CENTRE SANTÉ LASER WORLD
 Des Centres de Santé Laser World partout au Québec pour vous servir

783 Notre-Dame
Bureau 202
Repentigny 582-3321

Clinique de Sexologie de Repentigny

ANDRÉE LACROIX, prés.
582-2066

B. SP. SEXOLOGIE • B. SC. PSYCHOLOGIE
 • THÉRAPEUTE

504 NOTRE-DAME, REPENTIGNY

PRIX DU MANUFACTURIER

MODÈLES EXCLUSIFS
 Conçus et confectionnés sur place

RÉPARATION de vos cuirs et suèdes sur place
 SERVICE RAPIDE

Reparation Cuir & Suède **Cuir Fin** **Mise de côté**

868 Notre-Dame Repentigny 581-4063

CONDOMINIUM

L'Émeraude des Rives

Prix sujet à changement sans préavis

À partir de

ÉDIFICE DE RÊVE

Émeraude des Rives. Un endroit de calme et de prestige le long des berges du St-Laurent à Repentigny. Piscine intérieure et extérieure, Sauna, Bain tourbillon et stationnement intérieur et extérieur sur un site luxueux exceptionnel.

ÉMERAUDE DES RIVES is a prestigious condominium along the shores of the St-Laurent river in Repentigny. Interior and exterior parking and swimming pool, whirlpool bath and sauna on an exceptionally luxurious site.

VENEZ NOUS VOIR AVANT D'ACHETER AILLEURS!
DOMAINE DES RIVES
 36 des Peupliers, Repentigny
581-9688

Pour compenser aux inconvénients des travaux sur le boulevard Métropolitain

Un train reliera Le Gardeur à Montréal

Décidé à minimiser le plus possible l'impact des travaux de réfection qui viennent d'être entrepris sur le boulevard Métropolitain, le gouvernement instaurera une ligne de train de banlieue entre Le Gardeur et Montréal à compter du 15 mai prochain.

PAR NORMAND LALONDE

C'est ce qu'ont conjointement annoncé, jeudi dernier, le ministre des Transports,

Sam Elkas, et le président du Conseil du trésor, Daniel Johnson. Selon le projet envi-

sagé, le train empruntera la ligne du Canadien National à Le Gardeur pour se rendre

jusqu'à Saint-Laurent. Il offrira deux voyages aux heures de pointe du matin et du soir et permettra de desservir quelque 3 000 voyageurs.

Un troisième voyage pourrait également être mis en opération. Des négociations entre le ministère, le Canadien National et la Société de transport de la Communauté urbaine de Montréal (STCUM) sont présentement en

cours à cet effet.

Six stations, soit Le Gardeur, Pointe-aux-Trembles, Rivière-des-Prairies, Lacordaire, Sauvé et du Collège sont prévues sur cette ligne. Il faudra une quarantaine de minutes aux passagers pour se rendre de Le Gardeur à Saint-Laurent ou vice versa.

Impliquant le ministère des Transports, la STCUM et le Canadien National, l'entente pré-

voit des investissements de quelque trois millions de dollars pour l'aménagement de quais d'embarquement et de stationnements incitatifs aux abords des stations.

Cette somme servira aussi à assumer les frais d'exploitation de la ligne jusqu'au 15 octobre prochain.

C'est la STCUM qui fournira les locomotives et les wagons nécessaires pour le trans-

port des passagers. Le Canadien National, pour sa part, mettra à la disposition du gouvernement sa ligne déjà existante.

De Le Gardeur, on peut présumer que le train partira de l'ancienne gare située à l'intersection des rues Saint-Paul et Rivest. Autrefois grandement utilisée, celle-ci a été démolie il y a environ un an.

Reprise du Sommet le 28 avril

(N.L.) - Inachevé à cause de la présence d'étudiants qui ont perturbé la tenue des travaux, c'est finalement le 28 avril que sera complété le Sommet économique de la région.

C'est ce qu'a annoncé, la semaine dernière, le président du Sommet et maire de Joliette, Jacques Martin, par voie de communiqué.

M. Martin a rappelé qu'une douzaine de projets provenant du secteur culturel et de l'éducation seront étudiés lors de cette journée.

La ministre responsable du développement régional et de la tenue des sommets, Lise Bacon sera sur place en compagnie de la ministre des Affaires culturelles, Lucienne Robillard et du ministre de l'Éducation, Claude Ryan, pour clore les discussions.

M. Martin a assuré qu'un bilan final et officiel de la conférence sera déposé à l'issue de celle-ci.

On se rappellera que le Sommet s'était amorcé les 5, 6 et 7 avril derniers, mais qu'il n'avait pu se terminer à cause de la manifestation étudiante. Ces derniers protestaient évidemment contre le dégel des frais de scolarité.



Clinique d'acupuncture
Fleur de Prunier

OPCN AITO CCNH

Micheline Rochon, D.M.T.C., N.D.

Acupuncture - Herboriste - Massothérapie

Hypnothérapie: fumer - obésité - stress
relaxation phobie

**COURS EN
AUTO-RELAXATION**

Les mardis de
19h30 à 22h30

Durée: 6 semaines
Coût: 30\$ par sem.

**COURS EN
HERBORISTE**

Pour connaître les plantes
médicinales qui ont des
valeurs curatives et d'être
à l'écoute de votre corps.
Cours débutant le 17 avril
au 19 juin '90.

SUR RENDEZ-VOUS: **654-6575**

DEMANDEZ
DOMINIC

ESTIMATION GRATUITE
255-0723
861-9550

Les Pavages

IACONO & FRÈRES INC.

Revêtement d'asphalte
SPECIALITÉS
Place de stationnement et entrées

**PRIX IMBATTABLES
DURANT MARS ET AVRIL**

1361 Volta, Boucherville (Qué.) J4B 7H5

GRANDE VENTE D'ÉCOULEMENT SUR LES VÊTEMENTS ET BOTTES DE TRAVAIL

BOTTE KAUFMAN
A partir de
44.79\$

1. Renfort bottier extérieur assurant un soutien et un maintien de la forme accrus.
2. Contrefort moulé à l'avance d'ou un plus grand confort et un meilleur maintien de la forme.
3. Semelle moulée à la trepointe en néoprène sous une pression de 20.000 lb. Elle est garantie de ne pas se séparer.
4. Semelle et talon Nitrite, résistants à l'huile. Moulé sous pression résistants et flexibles.
5. Tige incorporée.
6. Patin en caoutchouc et liège offrant une plus grande isolation et un meilleur confort.
7. Première en mousse cellulaire.
8. Le bout de sécurité en acier soudé au devant de la chaussure par une patte d'attache moulée dans la semelle. Empêche le bout de pied de bouger en cas de choc.
9. Empeignes en cuir de qualité soigneusement sélectionné.
10. Soufflet empêchant la saleté et l'humidité de pénétrer dans la chaussure.
11. Oeillets antirouille-lacets Taslan à l'épreuve de l'eau.

KODIAK

A partir de **73\$**

Les chaussures et bottes de sécurité Greb sont conçues pour assurer un maximum de sécurité pour vous permettre de travailler en toute confiance et à l'aise. Les bottes et chaussures de sécurité Greb sont faites de matériaux de qualité par des artisans qualifiés, de façon à dépasser les normes exigeantes des laboratoires d'essai de la CSA et sont certifiées par la CSA d'après ces spécifications.



SARRAUX
19\$



COUVRE-
TOUT
23\$



SALOPETTES
22.49\$



PANTALON DE TRAVAIL
A partir de **14.39\$**

PANTALON DE TRAVAIL
DOUBLÉ
A partir de **20\$**

JEANS DE TRAVAIL
A partir de **21\$**

JEANS DE TRAVAIL
DOUBLÉ
A partir de **15.97\$**

MARCHANDISE EN MAGASIN
SEULEMENT

ROBERT TURCOTTE 17 rue Rivest, Le Gardeur 585-2700

•Boutique ambiance •Quincaillerie Rona •Centre Jardin

Québec a reçu une demande pour y effectuer des recherches

Mais que peut bien cacher le sol de Charlemagne?

Un entrepreneur encore inconnu a demandé au ministère québécois de l'Énergie et des Ressources l'autorisation d'effectuer des recherches dans le sol situé à l'intérieur des limites du territoire urbanisé de la municipalité de Charlemagne.

PAR LOUIS BEAUCHAMP

Bien qu'il soit encore trop tôt pour préciser davantage la nature des recherches, les informations obtenues

par L'Artisan auprès du service des titres miniers du ministère permettent de croire qu'il s'agit d'une demande

formulée dans le but de vérifier le potentiel minier du secteur.

"Nous recevons régulièrement ce genre

de demande au service. Mais à ma connaissance, c'est la première fois que quelqu'un manifeste un intérêt pour ce territoire", a expliqué le directeur du service des titres miniers, M. Georges Cockburn, lorsque rejoint à Québec par L'Artisan.

Malgré nos re-

cherches, tant à Québec, Montréal que Charlemagne, il a été impossible d'obtenir l'origine de la demande déposée au service des titres miniers. Selon Mme Maryse D'Amour, une fonctionnaire du ministère de l'Énergie et des Ressources, à Québec, ces informa-

tions sont gardées confidentielles tant et aussi longtemps que l'autorisation n'a pas été accordée. De plus, lorsqu'une demande est expédiée pour effectuer de la recherche minière, l'exploitant n'est pas tenu de révéler quel est le filon recherché.

loi.

LE SECTEUR

Ces travaux d'exploration doivent, en principe, être réalisés sur les terrains situés dans le secteur de la Presqu'île, au nord de l'autoroute 40. Ces travaux seraient effectués dans les parcs et sur le bord des routes. Selon les informations obtenues

auprès de la ville, ce secteur est pour le moins rocailleux. Il faut, en effet, creuser pas plus de quatre pieds pour atteindre le roc.

Des échantillons géo-physiques et géochimiques seront recueillis pour évaluer le potentiel minier du secteur. Finalement, M. Cockburn a indiqué que, bien souvent dans ce genre de cas, l'exploitant ne sait même pas ce qu'il cherche: "L'exploration minière se fait sur un coup de dés. L'exploitant y va selon l'hypothèse qu'il s'est bâti lui-même", conclut-il.

De son côté, la Ville de Charlemagne ne s'est pas objectée à la demande faite au ministère. Le conseil municipal, lors de sa dernière assemblée publique, a cependant posé comme condition essentielle que les travaux de jalonnement soient approuvés au préalable et qu'ils doivent être effectués en présence d'un surveillant désigné par la municipalité. Mentionnons que l'article 246 de la Loi sur les mines prévoit qu'aucune disposition ne peut empêcher le jalonnement d'un claim ou l'exploration minière faite conformément à cette

Chez D. ST-CYR

Jaymar

VENTE

Jaymar

LA DIMENSION DE

L'authentique

DISPONIBLE CUIR
CHOIX DE TISSUS ET MODÈLE

CAUSEUSE
789\$

Pour une meilleure qualité de vie...

AMEUBLEMENTS

D. St-Cyr

Ltée

160 boul. L'Ange-Gardien
L'Assomption (À deux pas du collège)

589-2291

TRAITEMENT DE VARICES

Dr. Jacques Talbot
Clinique Médicale Repentigny
SUR RENDEZ-VOUS
585-1620

520 NOTRE-DAME, REPENTIGNY

CLINIQUE MÉDICALE D'AMAIGRISSEMENT

Dr. Jean-Marie Marineau, M.D.
Omnipraticien
Dr. Henri Lépine M.D. C.S.P.Q.

REPENTIGNY 654-0089
520 NOTRE-DAME
ST-LÉONARD 259-5531

CENTRE D'ASPIRATEUR

REPENTIGNY INC.

346 Notre-Dame, Repentigny, 582-2752

SPÉCIAL DU PRINTEMPS

- Nettoyage et vérification complète de votre aspirateur
- Sac et filtre inclus

19⁹⁵\$

- Nettoyage et vérification complète de votre balai à tapis électrique
- Courroie incluse

9⁹⁵\$

• SUPER SPÉCIAL

SAC ÉLECTROLUX 2 par client **8⁴⁹\$** /pqt. de 12

ASPIRATEUR CENTRAL complet
EUREKA 550\$



PROMOTION PRINTANIÈRE

DU 16 AU 27 AVRIL 1990 SEULEMENT

Chevrolet CORSICA 1990

4 portes



**30 en inventaire
avec AIR CLIMATISÉ**



DONT VOICI UN EXEMPLE:

- Modèle ILT69; inv. 10-493
- Sièges baquets en matériel
- Vitres teintées
- Tapis avant et arrière
- Essuie-glaces intermittents
- Air climatisé
- Chauffe-moteur
- Moteur V6 de 3.1 litres à injection
- Transmission automatique
- Radio AM-FM stéréo cassette avec horloge digitale
- Etc., etc., etc...

SUPER SPÉCIAL

15,299\$*

*Transport et préparation inclus.



FRANÇOIS WILHELMY



PAUL LAMOUREUX

Venez
rencontrer
nos
représentants
au sujet de ce
**SUPER
SPÉCIAL**



RENÉ DUBOIS

LÉONARD MORIN

RONALD CROSSAN

FRANÇOIS LAVALÉE



DENIS LECOURS

SERGE LABELLE

RÉAL PAQUIN

GILLES LONGPRÉ

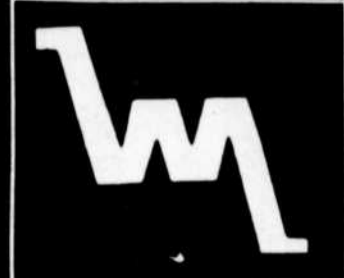

CHEVROLET • OLDSMOBILE • CAMIONS

WILHELMY- LAMOUREUX

160 Boul. Brien, Repentigny, 585-6860, 866-4282

AVIS

LOCATION COURT TERME
INFORMEZ-VOUS
SUR NOS SPÉCIAUX
"WEEK-END"

Concessionnaire autorisé

Cadillac

Saint-Gérard-Majella a enregistré un surplus de 69 353 \$

La municipalité de Saint-Gérard-Majella a enregistré un excédent des revenus sur les dépenses de 69 353 \$ en 1989, ce qui porte son surplus accumulé à 216 564 \$.

PAR ALAIN O. BOUDREAU

Alors que l'on anticipait des recettes de 941 319\$ pour l'année financière 1989, le budget réel démontre que ces dernières ont atteint 1 035 060\$. Du surplus enregistré, 60 000\$ ont été affectés au budget 1990, permettant ainsi de garder le taux de la taxation à son niveau de l'année dernière, soit 0.64\$ du 100\$ d'évaluation. Le reste du montant a été ajouté au surplus accumulé.

UN BONNE SANTÉ FINANCIÈRE

La municipalité de Saint-Gérard-Majella dispose également d'un fonds de roulement de 95 000\$. "Notre santé financière est excellente", a mentionné le maire Jacques Raynault, "nous avons assez de fonds dans notre surplus accumulé pour construire notre nouvel hôtel de ville sans avoir à procéder à un règlement d'emprunt". Le taux d'endette-

ment de la municipalité est très bas. Les frais de financement accaparent environ 200 000\$ du budget annuel. De ce montant, une quinzaine de milliers de dollars sont attribuables à l'ensemble des payeurs de taxes. La majeure partie du montant sert à payer des emprunts sectoriels.

En 1989, le budget réel de la municipalité s'est élevé à 1 035 060\$, comparativement à un budget de 1 053 876\$ cette

année.

En termes de répartition générale du budget 1989, on note que 227 763\$ sont allés à l'administration générale, 55 666\$ à la sécurité publique, 169 647\$ au transport, 174 296\$ à l'hygiène du milieu, 22 370\$ à l'urbanisme et à la mise en valeur du territoire, 49 756\$ aux loisirs et à la culture et 213 068\$ sont allés aux frais de financement.

PLUSIEURS PROJETS

En 1990, plusieurs projets vont se concrétiser à Saint-Gérard-Majella. En tout pre-

mier lieu, la succursale Vaucluse de la caisse populaire de L'Épiphanie devrait être inaugurée d'ici peu de temps.

Le dossier du nouvel hôtel de ville va aussi se réaliser en 1990. La municipalité devrait en principe emménager dans ses nouveaux bureaux d'ici la fin de l'automne. Finalement, le projet de la bibliothèque municipale va également se régler cette année. Le projet, évalué à environ 80 000\$, sera subventionné à 50 p. cent par le ministère des Affaires culturelles. Le service sera installé au nouveau centre communautaire.

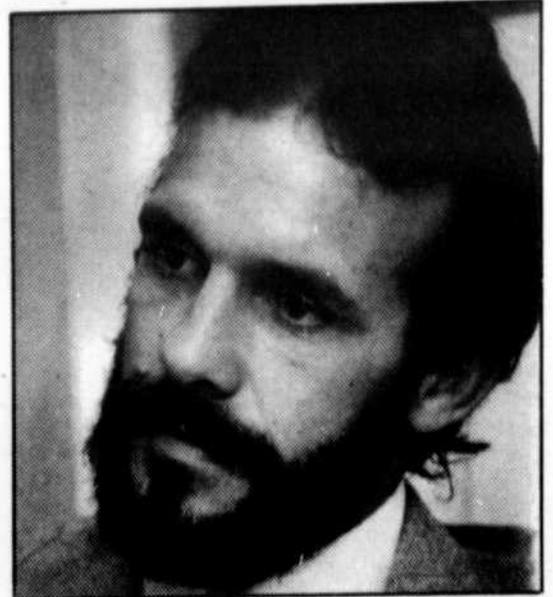

"Nous avons assez d'argent dans nos surplus accumulés pour construire notre nouvel hôtel de ville sans avoir à emprunter" a dit le maire Jacques Raynault. (PHOTO: Archives)

La Chambre de commerce de Repentigny relance l'idée d'un hôpital de 250 lits dans le Sud de la région

L'allusion faite par le ministre de la Santé et des Affaires sociales, Marc-Yvan Côté lors du Sommet économique de la région quant à la possibilité de relocaliser l'hôpital Hôtel-Dieu à l'extérieur de l'île de Montréal a ravivé les espoirs de la Chambre de commerce de Repentigny de voir s'installer dans le Sud de Lanaudière un établissement hospitalier d'au moins 250 lits.

En l'absence d'une décision gouvernementale de donner suite au projet d'implantation d'un tel hôpital à Terrebonne et face à l'ouverture démontre par le ministre, la Chambre se propose de travailler sur ce dossier au cours des prochains mois.

"Nous allons analyser dans les prochains mois deux alternatives, soit la relocalisation de l'Hôtel-Dieu dans la région de la 640 et ainsi promouvoir dans le Sud de la région un hôpital universitaire ou encore l'agrandissement du Centre hospitalier Le Gardeur", a expliqué M. Rexford Stevens, le président du comité-santé de la Chambre.



Le président du comité-santé de la Chambre, M. Rexford Stevens

Ce n'est pas la première fois que la Chambre de commerce émet pareille hypothèse. Au cours de la dernière année, l'organisme a fait de nombreuses représentations dans le but de former un comité promoteur pour l'implantation d'un hôpital universitaire dans le Sud de la région.

PAR NORMAND LALONDE

ENCAN PUBLIC

- TERCEL 1988, 5 vitesses .. 8,395\$
- SUBARU 1986, 5 vitesses .. 6,295\$
- SUBARU 1986, automatique 5,900\$
- RENAUD 1983, 4 vitesses .. 1,995\$
- CRESIDA 1986, automatique 6,595\$
- PONY 1986, 5 vitesses 2,500\$
- 4 RUNNER 1988, automatique 15,995\$
- CELICA 1989, 5 vitesses .. 13,995\$

PLUSIEURS AUTRES MODÈLES À PRIX RÉDUITS. TOUS LES VÉHICULES SONT VÉRIFIÉS ET GARANTIS.

REPENTIGNY
TOYOTA

581-3540
142 Notre-Dame
Repentigny



REPENTIGNY

APPEL D'OFFRES

VENTE PAR SOUMISSIONS PUBLIQUES DES LOTS 83-6 À 9 INCLUSIVEMENT (4 terrains résidentiels - boulevard L'Assomption)

Le soumissionnaire, recevra jusqu'au 1er mai 1990, au plus tard à 11h30, des soumissions cachetées, scellées et adressées à Monsieur Jean Fafard, greffier de la susdite Ville, 435 boulevard Iberville, à Repentigny, et portant la mention:

"SOUMISSION POUR L'ACHAT DES TERRAINS SITUÉS SUR LE BOULEVARD L'ASSOMPTION"

DESCRIPTION DES TERRAINS

Ces terrains portant les numéros de cadastre 83-6 à 9 inclusivement, sont situés sur le boulevard L'Assomption, à l'est de la rue Larochelle, possèdent des superficies respectives de 7 847, 6 718, 6 382 et 7 446 pieds carrés, sont desservis par les services d'aqueduc, égouts et peuvent être construits immédiatement.

PRIX

Toute offre inférieure à 4 \$ le pied carré ne sera pas considérée.

CONDITIONS

- 1- Chaque soumission comportera un prix total offert pour l'achat des 4 terrains qui seront vendus en bloc ou séparément;
- 2- Chaque soumission comportera un dépôt en monnaie légale représentant 10% du total de l'offre (chèque visé);
- 3- L'adjudicataire s'engage à payer les terrains comptant lors de la signature de l'acte notarié;
- 4- L'adjudicataire s'engage et s'oblige à construire lesdits terrains ainsi acquis dans un délai ne dépassant pas douze (12) mois de la date de la signature du contrat notarié, et ce, selon les normes des règlements en vigueur;
- 5- Chacun des terrains est assujéti à une servitude de dix (10) pieds de largeur le long du boulevard L'Assomption pour le passage de services municipaux souterrains.

OUVERTURE DES SOUMISSIONS

Les soumissions reçues seront ouvertes à compter de 11h30 le 1er mai 1990 dans la salle des audiences publique du conseil.

ADJUDICATION

L'adjudication du contrat notarié se fera par résolution du conseil municipal de la Ville de Repentigny lors de la séance régulière du 7 mai 1990.

La Ville de Repentigny s'engage à accepter ni la plus haute ni aucune des soumissions ou offres présentées et n'encourra aucune responsabilité vis-à-vis tout dommage ou perte résultant de cette demande de soumissions.



Donné à Repentigny, ce 17e jour d'avril 1990

Le Greffier de la Ville
JEAN FAFARD, o.m.a.

Avec un budget dépassant les 2 000 000 \$

L'Épiphanie-Ville a enregistré un surplus de 163 451\$ en 1989

Les états financiers 1989 de la ville de L'Épiphanie révèlent qu'un excédent des revenus sur les dépenses de l'ordre de 163 451 \$. Le surplus accumulé se chiffre donc maintenant à 226 973 \$.

PAR ALAIN O. BOUDREAU

Au chapitre des recettes, les revenus ont excédé les prévisions de plus de 27 p. cent. Alors que l'administration prévoyait des revenus de 1 862 000\$ pour 1989, ceux-ci ont atteint 2 368 274\$. Quant à elles, les dépenses ont atteint 2 204 823\$.

HAUSSE IMPORTANTE DES REVENUS

La hausse des revenus est notamment attribuable à l'augmentation des recettes locales, émanant principalement du secteur de la construction domiciliaire. Il s'est construit 78 nouvelles unités familiales en 1989. Les revenus d'intérêts, de droits de mutation et de la vente de l'eau potable à une partie des contribuables de la paroisse, ont aussi contribué à une hausse de revenus.

L'Épiphanie-Ville enregistre des surplus depuis quelques années. En 1988, le surplus s'est chiffré à 313 983\$. En 1987, il a atteint 78 576\$. En 1986, 1985 et 1984, ils ont atteint respectivement 3 49 425 \$, 50 578\$ et 87 661\$.

Au chapitre de la répartition générale, les états financiers 1989 démontrent que sur un budget total de 2 204 823\$, 323 690\$ sont allés à l'adminis-

tration, 334 099\$ à l'hygiène du milieu, 310 126\$ ont servi à l'acquisition d'immobilisations, 199 800\$ ont été utilisés dans le but d'améliorer le réseau routier et 638 182\$ ont servi à payer les frais de financement. Parmi les autres postes d'importance, il est bon de souligner que 183 439\$ sont allés au secteur des loisirs et de la culture, et 131 601\$ à l'urbanisme et à la mise en valeur du territoire.

Le rapport financier 1989 montre aussi que l'actif à long terme se chiffrait à 15 801 854\$ au 31 décembre 1989, comparativement à 8 937 345\$ en décembre 1988.

La ville a également un montant important à recevoir au chapitre des taxes. Un total de 48 682\$, dont 41 817\$ pour la seule année financière 1989.

1989, se chiffre à 1 095\$. En 1988, elle était de 1 092\$. Selon les plus récents chiffres officiels, L'Épiphanie-Ville a une population de 3 161 habitants et sa richesse foncière uniformisée atteint 62 050 314\$.

On s'attend à ce que 1990 soit une autre excellente année à la ville de L'Épiphanie. Juste au niveau de la construction domiciliaire, le nombre de permis octroyés jusqu'à maintenant dépasse largement les résultats à pareille date l'année dernière. En date du 31 mars 1990, 33 permis ont été émis, alors que l'année dernière à cette même date, il y en avait 19.

Cette année, la ville entend procéder à la réfection de la toiture du centre communautaire Guy Melançon, de même qu'au mur de soutènement attendant au barrage. De plus, un effort particulier sera consenti à l'amélioration du réseau routier local.

UN TAUX D'ENDETTEMENT MOYEN

En ce qui a trait à l'endettement à long terme, le montant total s'élève à 3 460 243\$. Ce qui représente, selon la richesse foncière uniformisée 1989, une dette nette de 5,57 p. cent. En 1988, cette dernière atteignait 6,33 p. cent. Pour être davantage explicite, on peut ajouter que la dette per capita, pour



Centre de Conditionnement Physique Homme & Femme enr.

34\$

ABONNEMENT 3 MOIS

*Frais d'administration en sus

BRONZAGE MAINTENANT DISPONIBLE

L'ABONNEMENT COMPREND:

- Exercices sur appareils CAM-TEC
- Douche
- Sauna
- Casier personnel
- OUVERT 7 JOURS PAR SEMAINE

NOUVEAU

Cours de danse variés:

- Low-Impact • Work-out
- Danse-exercice

AUSSI: Exercices physiques.

69 LAROCHE (coin boul. Iberville)
REPENTIGNY 654-4513

SPÉCIAL "LE COMPAK"

289\$

Quantité limitée

ESCOMPTE DE 15% à 30%

- POÊLES À BOIS
- FOYERS
- CHEMINÉES
- JEU D'OUTILS
- ACCESSOIRES

PROFITEZ-EN L'HIVER DURE SI LONGTEMPS

648-6681

RENCONTREZ NOS CONSEILLERS TECHNIQUES

AU 11,870 BOUL. RIVIÈRE-DES-PRAIRIES MONTREAL (PRÈS MAURICE-DUPLESSIS)

cheminée poêle à bois néron inc.

ADMISSION

4e et 5e SECONDAIRE

Collège de l'Assomption

270 boul. L'Ange-Gardien, L'Assomption J0K 1G0

• Le niveau secondaire offre un enseignement général conduisant au diplôme d'études secondaires (D.E.S.) décerné par le ministère de l'Éducation du Québec.

• Les candidats qui font une demande d'admission en 4e et 5e secondaire pour l'année scolaire 1990-1991 n'ont pas à subir d'examen d'admission mais ils doivent faire parvenir leur dossier scolaire avant le 31 mai 1990.

ENSEIGNEMENT SECONDAIRE

UNE OPTION VERS L'EXCELLENCE

PROFIL SCOLAIRE CADRE POUR L'ANNÉE SCOLAIRE 1990-1991

4e secondaire	
Ens. rel. cath.	412(3)
Ed. physique	412(3)
Form. pers. et sociale	411(1)
Ed. choix carrière	411(1)
Français	416(6)
Anglais	414(4)
Mathématique	414(3)
Mathématique	434(4)

5e secondaire	
Ens. rel. cath.	522(2)
Ed. physique	512(3)
Form. pers. et sociale	511(1)
Ed. choix carrière	511(1)
Français	516(6)
Anglais**	514(4)
Mathématique	534(5)
i.s.t.	534(4)

Histoire	414(4)
Chimie	444(4)
Physique	424(4)
Activités	(-)
Composition	(2)
T.P. et récup.*	(3)

Histoire	514(4)
Ed. écono. géographie	514(4)
Chimie	564(5)
Physique	524(5)
Français (théâtre)	564(4)
Activités	(-)
Composition et T.P.	(-)
Récup.*	(2 à 3)

Le nombre de périodes dans une semaine de sept (7) jours apparaît entre parenthèses

RENSEIGNEMENT: Direction du secondaire demandez Mme Suzanne Beaudin 589-5621, poste 245 ou Mme Céline Robillard.

NOS CARACTÉRISTIQUES:

- Un sentiment d'appartenance
- Une porte ouverte sur le savoir humain
- Un sens à la vie
- Un apprentissage à la responsabilité
- Une vie scolaire enrichissante

L'établissement devrait ouvrir ses portes en janvier 1991

Le Centre hospitalier Le Gardeur aura finalement sa garderie



C'est dans cette partie de l'hôpital que sera aménagée la nouvelle garderie CHLG. (PHOTO: Jacques Jalliet)

Le projet d'implantation d'une garderie au Centre hospitalier Le Gardeur va se concrétiser. Les travaux devraient débuter l'automne prochain pour se terminer au début de 1991. On pourra y accueillir 60 enfants.

PAR ALAIN O. BOUDREAU

La garderie sera aménagée dans la partie la plus ancienne de l'hôpital. Ce qui correspondait autrefois à l'entrée des ambulances. C'est un projet évalué sommairement à 340 000\$. On va rénover et ajouter un deuxième étage. La garderie se retrouvera aux coins des rues Ethier et Perreault. Elle sera rattachée au CHLG.

UN PROJET DE 340 000\$
L'Office des services de garde du Québec versera 130 000\$ au projet, dont 85 000\$ applicables à la construction de l'édifice. Selon Mme Lise De Gagné Clouâtre, présidente du comité de la garderie du CHLG, un prêt hypothécaire financera le reste. Le conseil d'administration du Centre hospitalier

Le Gardeur va également contribuer au projet. Une subvention de 15 000\$ va être versée au comité promoteur et un prêt, aussi de 15 000\$, lui sera octroyé.

La future garderie sera accessible à l'ensemble du personnel de l'hôpital. Les employés de tous les secteurs y auront accès. De plus, un service de halte-garderie sera offert aux patients et visiteurs. "Des places leur seront réservées", a mentionné Mme De Gagné-Clouâtre.

Le comité disposera d'un permis d'exploitation permettant d'accueillir un maximum de 60 enfants, allant de très bas âge jusqu'à l'âge de cinq ans. Il reste encore quel-

ques procédures administratives à régler, mais si tout va comme prévu, les travaux pourront débuter à la fin de l'été ou au début de l'automne prochain.

On se souviendra que les premières démarches du comité avaient abouti dans une impasse lorsqu'il avait été impossible de concrétiser le projet d'achat d'une maison située à proximité du CHLG sur le boulevard Claude David. Le milieu environnant avait aussi fait part de ses doléances par rapport à ce projet.

Bien que le nouvel édifice sera rattaché au Centre hospitalier Le Gardeur, les membres du comité d'implantation ne voulait surtout pas que la garderie se retrouve directement en milieu hospitalier. Une solution a donc finalement été trouvée. Il fallait d'ailleurs agir rapidement car l'Office des services de garde n'aurait pas attendu indéfiniment.

Transport en commun

Les aînés doivent avoir leur carte d'identité

Le Service de transport en commun de la ville de Repentigny avise les personnes de 60 ans et plus qui veulent bénéficier du tarif réduit pour les aînés, qu'ils doivent avoir en leur possession une carte d'identité émise

par la ville. Pour obtenir cette carte, les gens concernés n'ont qu'à se présenter à l'hôtel de ville, située au 435 boulevard Iberville, les mardis et jeudis, de 14h à 16h. Cette carte est émise gratuitement.



Le choix qui s'impose.

AVIS AUX "MÉCANICIENS-BRICOLEURS"

Notre comptoir des pièces est ouvert de 8h - 12h, 13h-17h du lundi au vendredi.



ESCOMPTE SPÉCIAL DE 10% AUX MÉCANICIENS BRICOLEURS sur les pièces d'origine GM de mise au point
9 AVRIL AU 11 MAI 1990. Tél.: 581-2361

Gardez-vous bien au frais avec une vérification du climatiseur

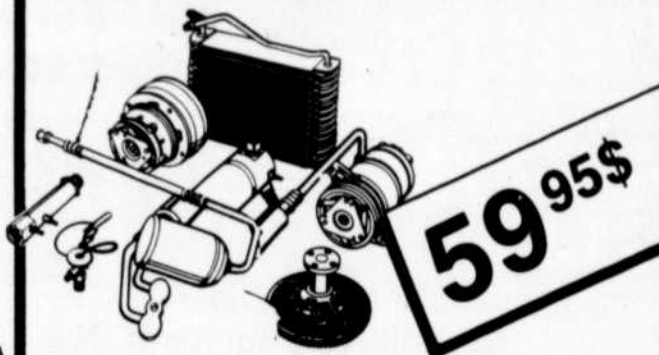

pour la révision du système et le **REPLISSAGE DE FRÉON**

L'été est en vue. C'est le moment rêvé de faire mettre au point le climatiseur de la voiture. Nos mécaniciens formés chez GM connaissent bien les climatiseurs. Nous n'installons, que des pièces d'origine GM - le choix qui s'impose.

Tél.: 581-9500

SPÉCIALISTE FORMÉS PAR GM

ÉQUIPEMENT DE HAUTE TECHNOLOGIE

ESTIMATION GRATUITE

VÉHICULES DE COURTOISIE DISPONIBLES

ESCOMPTE SPÉCIALE

581-9500

• Atelier de peinture



• Atelier de carrosserie

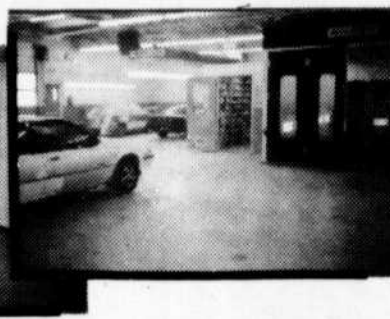

La Seigneurie

612 NOTRE-DAME, REPENTIGNY
581-9500 • 861-3171

Bell Cellulaire
Cellulaire Plus

• PONTIAC
• BUICK
• GMC (DIVISION)



ARRÊTEZ DE FUMER

Technique au Laser doux

- Taux de réussite de plus de 90%
- La Thérapie au laser doux est une technique des plus avancées
- Le laser doux stimule les points stratégiques afin de perdre l'envie de fumer tout en évitant la fringale.
- Sans douleur, ni effet secondaire
- Thérapeute qualifié

St-Jean
St-Hyacinthe
St-Hubert
Châteauguay
Cowansville
Granby
Montréal
Repentigny



LASER NICO THÉRAPIE

À partir de midi
AUBERGE JOLIETTE 30 AVRIL
MOTEL CAPRI REPENTIGNY 1er MAI
Jacqueline Dufresne, thérapeute

Sur rendez-vous seulement 1-800-363-2153 (sans frais)

Le recyclage des déchets s'étend à 17 000 autres foyers

Dès juin prochain, 17 000 foyers supplémentaires participeront au projet de collecte sélective des déchets de la ville de Montréal.

Par ailleurs, dans chacun des trois secteurs bénéficiant actuellement de cette collecte soit, les quartiers de Saint-Sulpice, de Notre-Dame-de-Grâce et de Pointe-aux-Trembles, quelque mille foyers supplémentaires seront desservis.

Les nouveaux secteurs desservis seront le secteur Saint-Michel/Rosemont et celui

de Tétraultville. Ainsi, un an à peine après son implantation en avril 1989, la collecte sélective en bordure de rue rejoindra le double de résidences, soit 35 000 foyers répartis dans cinq arrondissements.

Toutes les résidences visées par le programme recevront au mois de mai à domicile, de l'information ainsi qu'un bas de récupéra-

tion.

En ce qui concerne plus spécifiquement l'arrondissement Pointe-aux-Trembles/Rivière-des-Prairies, les nouveaux secteurs desservis seront: les limites de la municipalité de Montréal-est, la rue Sherbrooke (exclue), la 36e Avenue (des deux côtés) et les voies du CN.

44 NOUVEAUX

SITES DE DÉPÔT
De plus, la ville de Montréal a également prévu l'aménagement de 44 nouveaux lieux publics de dépôt qui s'ajouteront aux 17 sites déjà existants. Au total, et sur tout le territoire montréalais, il y aura donc 61 lieux publics de dépôt où seront placés des conteneurs, appelés bulles de récupération, et dans lesquelles la population de tous les quartiers pourra déposer les matières à recycler comme le

verre, le carton et le papier. Chacun des neuf arrondissements disposera en moyenne de six lieux de dépôt. Ceux-ci seront installés vers le mois de juin. Sous peu, la ville fera

connaître les endroits où ils seront installés. Les emplacements ont été choisis en fonction de critères qui tiennent compte, entre autres choses, de l'achalandage, de la sécu-

rité, de la visibilité, du volume de circulation, de l'espace disponible et de l'environnement. Ils seront situés à proximité des commerces, des parcs et autres espaces publics.

Québec prolonge de deux ans le plan de relance de l'est de Montréal

Le président du Conseil du trésor, Daniel Johnson vient d'annoncer que les mesures adoptées en réponse au rapport du comité de relance de l'économie et de l'emploi de l'est de Montréal (CREEEM) s'étendront sur une période de cinq ans au lieu de trois ans. Annoncé en février 1988, le plan de relance prévoyait des investissements de 106 \$ millions sur trois ans.

Rappelons que ces mesures visent à restructurer la base industrielle de l'est de Montréal, à accroître des espaces industriels et à promouvoir des investissements. En outre, un volet important de ce plan d'action porte sur des mesures en vue d'augmenter l'employabilité des travailleurs de l'est de Montréal.

Le ministre a par ailleurs rappelé l'importance primordiale du rôle de la Table de concertation et de promotion de l'est de Montréal ainsi que du Bureau aviseur en employabilité de ces programmes.

"Je tiens à assurer le milieu montréalais que le gouvernement du Québec entend maintenir le niveau de ses engagements pour l'est de Montréal", a précisé le ministre Johnson. Celui-ci a expliqué que même dans le contexte budgétaire actuel, il avait décidé de protéger toutes les sommes reliées au plan de relance de l'est de Montréal.

"J'invite encore une fois tous les intervenants du territoire de l'est de Montréal à utiliser pleinement les outils qui sont mis à leur disposition afin

d'assurer efficacement la prise en main de l'a-

venir économique de la population locale", a fi-

nalement conclu M. Johnson.

À REPENTIGNY SEULEMENT!

SERVICE DE COUPE DE PELOUSE

ESTIMATION GRATUITE
585-1279

D. RIOPEL ENR.

- Coupe hebdomadaire
- Bordure au coupe-herbe
- Herbe ramassée
- Autres services disponibles

INFORMEZ-VOUS !

TOP SECRET
TOP MODÈLE

La saison Printemps-été en offre pour tout les goûts Sandale, talon haut et moyen, chaussures sports, et des couleurs à faire rêver.

Notre nouvelle collection de sacs à mains ne vous laisserons pas indifférents.

N'oubliez pas notre défilé du 15 avril 20h à la Marina de Repentigny

CHAUSSURES

Jacqueline Deschènes

195, St-Paul, Le Gardeur 581-0424

• MASTERCARD
• VISA

Nous sommes le plus grand centre de

COMPTOIRS MOULÉS

À MONTRÉAL ET EN RÉGION

- Plus de 2,000 comptoirs moulés en entrepôt
- Aussi: comptoirs "haut de gamme" exclusifs du manufacturier (Euro 5000 insertion Solidex insertion stratifié).
- 85 couleurs pouvant répondre à votre décor.
- COUPE SUR PLACE selon vos spécifications
- Livraison à domicile

NOTRE SERVICE À DOMICILE

comprend: • prise de mesure, coupe et installation par un personnel qualifié.

AUTRES PRODUITS:

- Comptoirs plats
- Armoires de cuisine
- Meubles spéciaux
- Plaquage de table
- Vanités de salle de bains

Le "CENTRE DU COMPTOIR MOULÉ" c'est

- 15 années d'expérience à votre service
- Un service personnalisé hors-pair
- Un magasin entièrement rénové pour mieux vous servir.

Centre et Comptoir moulé

HEURES D'AFFAIRES:
Lundi au mercredi de 8h30 à 17h00
jeudi et vendredi de 8h30 à 21h00
samedi: 8h30 à midi

8241 boul. Métropolitain est
Ville d'Anjou
351-6840

DE MONTREAL INC.

Les visiteurs en auront pour leur argent

HYPNOTHÉRAPIE

YVES ROY htd.

HYPNOTHÉRAPEUTE DIPLÔMÉ

Résultats positifs dans les traitements de problème psychosomatique tel que: Alcool, anxiété, bégaiement, complexus, confiance, dépression, hypoglycémie (humeur), insomnie, mémoire, nervosité, panique, phobie du dentiste, de l'avion, de la foule, etc. Préparation à l'accouchement, problèmes de peau, rougissement, stress, tabagisme, transpiration nerveuse.

CLINIQUE DE RELAXATION

SUR RENDEZ-VOUS SEULEMENT
DISCRÉTION TOTALE ASSURÉE

172 NOTRE-DAME, REPENTIGNY
Suite 202, 654-5012

MATELAS

COMPAREZ ET
ÉCONOMISEZ



ENSEMBLES DE MATELAS

LIT Jumeau\$259
LIT Double\$349
LIT Queen\$399

ENSEMBLE MAXIPÉDIC

LIT Jumeau\$299
LIT Double\$399
LIT Queen\$469

Sommier inclus, livraison rapide
et gratuite

VS

VERTI STORE
Centres Décor & Design

372 Notre-Dame
Repentigny 585-0243

Le Salon habitat-commerce de Repentigny n'aura probablement jamais été aussi présent dans la région que cette année à en juger par toute la publicité qui l'entoure.

PAR NORMAND LALONDE

À deux semaines de l'événement, ses organisateurs ne négligent en effet rien pour le faire connaître et pour s'assurer la participation massive de la population à ces trois jours d'exposition.

Le salon est publicisé partout. En plus des affiches qui ont été distribuées dans la plupart des commerces qui y participent, les dirigeants font diffuser des annonces sur les ondes de la station radiophonique CKAC et dans les journaux locaux. Et, pour bien, s'assurer qu'ils n'oublient rien, ils ont même remis

quelques 100 000 nappes aux restaurateurs de la région pour publiciser le salon.

"Ce sera une exposition de grande qualité. Avec notre nouveauté habitation, je suis certain que les gens vont l'apprécier", a assuré le coordonnateur, M. Richard Beaudry.

Il n'y a pas que sur la publicité que les dirigeants ont mis l'accent. La promotion fait aussi partie de leur arsenal pour faire de l'événement une réussite.

À cet effet, ces derniers ont organisé trois concours qui permettront aux visiteurs de

pouvoir gagner plus de 10 000 \$ en prix.

En collaboration avec Club-voyage Robillard, les organisateurs ont prévu une "course au coffre-fort". Dans le cadre de ce concours, chaque visiteur recevra à l'entrée une combinaison qui pourrait lui permettre d'ouvrir le coffre-fort qui sera situé dans le kiosque de l'agence. Seulement 25 numéros pourront ouvrir le coffre et prendre possession d'une lettre faisant d'eux, le gagnant possible d'un voyage de sept jours à Paris.

Une autre promotion,

celle-là avec IGA Crevier, permettra à un des visiteurs du salon de se mériter un bon de provisions de 100\$ pendant 50 semaines à l'un des marchés d'alimentation IGA Crevier de la région. Pour ce faire, les visiteurs devront déterminer avec le plus d'exactitude possible le montant d'un panier qui sera rempli de divers produits et qui sera exposé dans le kiosque de IGA Crevier.

Outre ces deux concours, trois prix de présence, gracieuseté du Centre de piscines Citadelle de Repentigny seront tirés parmi les gens qui auront visité le salon. Le premier prix est une piscine hors-terre de 18 pieds en résine de synthèse comprenant tout l'équi-

pement nécessaire et l'installation. Le deuxième prix est un ensemble de patio comprenant la table, les chaises et le parasol tandis que le troisième prix est un poêle à gaz B-B-Q d'une capacité de cuisson de 40 000 btu.

Déjà, une promotion est en cours dans les marchés IGA Crevier. Elle consiste en la remise de "gratteux" qui donnent la chance aux participants de visiter le salon gratuitement ou encore de se mériter un poêle à gaz B-B-Q remis par le Centre de rénovation Prud'homme.



Richard Beaudry, le coordonnateur de l'événement.

(PHOTO: Archives)

L'assemblée de la Fondation du Chemin du Roy a été annulée

(L.B.) - L'Assemblée générale annuelle de la Fondation du Chemin du Roy qui devait avoir lieu mercredi soir dernier, à L'Assomption, a été annulée faute de quorum.

C'est ce qu'a indiqué un porte-parole de l'organisme, précisant qu'aucune décision n'avait encore été prise quant au choix d'une nouvelle date pour la tenue d'une prochaine assemblée.

Mercredi, les membres de la fondation devaient présenter les états financiers de l'organisme, au 31 août 1989, prendre connaissance du rapport du président et des activités du conseil d'administration, établir la cotisation annuelle et procéder à l'élection des administrateurs.

Il devait aussi être question de certaines modifications devant être apportées aux règlements de régie interne et du changement d'adresse du siège social.

CUIR
CUIR
CUIR



BOUTIQUE MANUFACTURIER

Checkers

SUPER SPÉCIAL

1/2 PRIX

SUR TOUS LES VÊTEMENTS DE CUIR

Venez et comparez le prix et le service... avant d'acheter ailleurs.

MANTEAUX

À PARTIR DE **199\$**

CUIR D'AGNEAU

Modèles exclusifs faient sur mesure au PRIX DU MANUFACTURIER

Place Repentigny
155 Notre-Dame, Repentigny

582-1120

RÉPARATION GRATUITE
(Sur nos manteaux avec facture)



L'ALLURE D'AUJOURD'HUI À PRIX D'HIER...



CAUSEUSE EN
CUIR VÉRITABLE

799⁹⁵\$



CHAISE (pivotante et inclinable)
ET TABOURET
en cuir véritable.
Les deux morceaux pour

349⁹⁵\$



TABLE ET
4 CHAISES

359⁹⁵\$

Disponible en noir
ou blanc.



MOBILIER DE CHAMBRE
6 MORCEAUX (2 tables de chevet inc.)

799⁹⁵\$

MEUBLES

ROGER DION

INC.

1, nord, Gauthier
Joliette



759-1409

Depuis plus de 30 ans

Elle ouvrira ses portes en juillet prochain

Une clinique médicale à Le Gardeur

Une première clinique médicale verra le jour à Le Gardeur en juillet prochain.

C'est ce qu'ont annoncé les promoteurs de ce projet, la compagnie Clinique médicale Le Bourgneuf, lors de leur première pelletée de terre qui s'est déroulée récemment.

L'entreprise prévoit réaliser leur projet en deux phases. La première, évaluée à quel-

que 2,5 millions de dollars, consistera en un édifice à vocation médicale et professionnelle et aura une superficie de 21 000 pieds carrés répartie sur trois étages. La deuxième phase, quant à elle, possédera plus de 35 000 pieds carrés supplémentaires disponibles qui seront aussi réservés à la médecine et aux professionnels, principalement.

Une fois complétée, la clinique offrira des consultations avec ou sans rendez-vous sept jours par semaine. Les médecins qui y seront rattachés demeurent dans la région depuis plusieurs années et sont affiliés au Centre hospitalier Le Gardeur. Des consultations en médecine spécialisée comme en gastro-entérologie, dermatologie et autres seront aussi fournies sur place.

La clinique comprendra de plus une pharmacie, un optométriste, un centre de physiothérapie, un dentiste, des consultants en psychologie et en sexologie, une diététiste et un service de garderie, notamment.

Si d'autres professionnels sont intéressés à se joindre au groupe, ils peuvent le faire en communiquant avec M. Jacques Lachapelle au 581-8665.



La clinique médicale, dont on voit ici l'esquisse, sera la première à ouvrir ses portes à Le Gardeur.

Orantemps DES RABAIS

BEAU POUR LONGTEMPS AVEC SICO
LA TOUCHE FINALE À L'INTERIEUR

27.99\$
28.99\$
27.99\$
22.99\$
21.88\$

PANNEAU DE MÉLAMINE
Blanc 120 grammes
4'x 8'

SPÉCIAL
27.87\$

Bois traité "Wolmanized"
Traité sous pression au CCA

1" x 6" x 5' **SPÉCIAL** **1.59\$** /mc
2" x 4" x 8' **SPÉCIAL** **2.97\$** /mc
4" x 4" x 8' **SPÉCIAL** **5.97\$** /mc

BOIS D'ÉPINETTE
Catégorie colombage.
2" x 4" x 8'

SPÉCIAL
1.69\$ /mc.

RATEAU À JARDIN "LYNX"
123165
BALAI À GAZON "Garant"
123266
AU CHOIX: 5.47\$ /ch.

PANNEAU DE GYPSE Régulier
1/2" x 4' x 8'
PRIX "PAYEZ ET EMPORTEZ"
SPÉCIAL
4.97\$ /la file.

POMPE À PUISARD "BURKE" à colonne
Moteur de 1/3 c.v. Capacité de 13.000 litres/hre. Cordon de 8'. Approuvé AQNOR
SPÉCIAL
69.97\$

ENGRAIS POUR PELOUSE "VERT PLUS"
21-7-7
8 kgs. 047054
SPÉCIAL
4.57\$ /le sac

PRIX PAYEZ ET EMPORTEZ JUSQU'AU 21 AVRIL '90



CENTRE DE RÉNOVATION PRUD'HOMME

PROCUREZ-VOUS LA CARTE CLE. (Carte privilège)

444 NOTRE-DAME, REPENTIGNY
Sortie 100, Autoroute 40
Coin Boul. Brien **654-6666**

Re/Max fera appel à la générosité des Lanaudois pour une seconde année

Pour une deuxième année consécutive, Re/Max Unis a décidé d'apporter sa contribution à l'Opération Enfant Soleil, une vaste campagne de levée de fonds destinée à améliorer les soins prodigués aux enfants malades des différents hôpitaux pédiatriques du Québec.

PAR ALAIN O. BOUDREAU

L'Opération Enfant Soleil c'est d'abord et avant tout un téléthon qui sera présenté les 2 et 3 juin prochains sur les ondes du réseau TVA. Mais c'est aussi de nombreuses activités bénéfiques à travers le Québec dont celle du 12 mai, une soirée ballroom présentée à la polyvalente Jean-Baptiste-Meilleur.

Dans le cadre du téléthon, les gens de la région pourront communiquer directement avec l'équipe de Re/Max en composant le 585-9500, durant les 24 heures que durera l'événement. La grande partie des sommes qui seront amassées en région, resteront chez-nous. L'Hôpital Sainte-Justine et l'Hôpital général pour enfants de Montréal en bénéficieront.

SOIRÉE BALLROOM

Pour le comité organisateur régional, la grande soirée dansante du 12 mai prochain est une façon originale de permettre aux gens de contribuer à l'Opération Enfant Soleil. Un orchestre de 11 musiciens a été retenu pour assurer la qualité musicale aux quelque 500 personnes attendues. Un buffet sera servi en fin de soirée. Les billets sont présentement en vente à un coût unitaire de 50 \$. Des reçus de don de charité seront émis.

Re/Max Unis a confié la présidence d'honneur de sa soirée ballroom à l'homme d'affaires bien connu, propriétaire des magasins d'alimentation IGA Crevier, M. Jean-Claude Crevier.

DU PERSONNEL DU CHLG HONORÉ

De plus, lors de cette soirée, des professionnels de la santé du CHLG seront honorés. Trois personnes rece-

jeunes mais aussi à construire un institut de cancérologie pédiatrique à l'Hôpital Sainte-Justine et à consolider le réseau des soins pédiatriques du Québec.

Opération Enfant Soleil est née en 1988 au Centre hospitalier de l'Université Laval à Québec. La fondation de ce centre hospitalier décidait alors d'organiser cet événement dans le but d'amasser des fonds pour l'aider à créer le Centre pédiatrique de l'est du Québec. Cette année-là, 1,7 million \$ furent amassés. L'année dernière, 4,5 millions \$ ont été recueillis. Cette année...

ront ces hommages: un médecin oeuvrant depuis plusieurs années à l'hôpital, un second spécialiste récemment à l'emploi du CHLG et une infirmière qui compte plusieurs années de service. Le nom des récipiendaires est tenu secret jusqu'à la soirée du 12 mai. Re/Max compte amasser par moins de 15 000 \$ en marge de cette activité.

Tous les autres fonds

proviendront du téléthon. L'année dernière, Re/Max Unis a récolté un peu plus de 67 000 \$ en région. Cette année, le comité organisateur espère atteindre le cap des 70 000\$. Au niveau provincial, l'Opération Enfant Soleil a récolté la somme astronomique de 4,5 millions \$ en 1989.

Cette année, l'argent qui sera amassé, servira à améliorer les soins de santé prodigués aux



Le président d'honneur Jean-Claude Crevier en compagnie de Mmes Lise Lacas, Michelle Petitclerc et M. Raynald Bergeron.

PENTRETIEN PRÉ-VIL enr.

PLAFONDS - MURS
DÉCAPAGE & CIRAGE
DE PLANCHERS
TAPIS
PROTÈGE TAPIS 3M
DIVANS - STORES
VITRES
INTÉRIEUR D'AUTOS - BATEAUX
MÉNAGE RÉGULIER

ENTRETIEN DE CONDO
ÉVALUATION APRÈS
SINISTRE

ROGER
Tél.: 654-4491
Cel. 952-4677

Résidentiel & Commercial

ESTIMATION GRATUITE



L'ASPIRATEUR CENTRAL EUREKA



SPÉCIAL EUREKA CENTRA VAC

TAXE DE VENTE L'ÉQUIVALENT DE LA TAXE DE VENTE SERA PAYÉ PAR EUREKA

L'aspirateur central fiable et durable

CENTRE D'ASPIRATEUR REPENTIGNY INC.

346 Notre-Dame, Repentigny 582-2752

LA VIE... C'EST UNE AFFAIRE DE CŒUR



MUSICOOTHÈQUE

Spéciaux en vigueur du 17 au 21 avril '90

Quantité limitée

LE GRAND BALAYAGE

YAMAHA



CLAVIER ÉLECTRONIQUE MOD. PSS-680 "LA STATION MUSICALE"

- 61 touches miniatures (5 octaves)
- 100 sons FM - 100 rythmes
- Synthétiseur digital
- Coussinets de percussion
- Mode midi
- Accompagnement auto.
- Et beaucoup plus...

399\$

RABAIS DE 170\$

SUPER RABAIS

sur tous nos PIANOS



YAMAHA Clavinova

FANTASTIQUE VENEZ LES ESSAYER

(Galeries Rive-Nord seulement)

Spéciaux en vigueur sur présentation des coupons

NOUVEAU



MARIO PELCHAT "Coeur Passion" Cassette

6.98\$ Disque compact

13.98\$



OHANNE BLOUIN "Blouin" Cassette

8.98\$ Disque compact

18.98\$



MARIO PELCHAT "Mario Pelchat" Cassette

5.98\$ Disque compact

11.98\$

Plusieurs autres spéciaux en magasin

LIVRES & FEUILLES DE MUSIQUE

Nouvelle succursale GALERIES RIVE NORD 100 boul. Brien, Repentigny 582-2950

Instruments de musique et accessoires seulement.

PLACE REPENTIGNY 155 Notre-Dame 581-4660

Carrefour de la POINTE 12675 Sherbrooke, P.A.T. 642-1641

Jolibois-Paciotti, une association prometteuse

La maison Jolibois portes et fenêtres, dont l'usine est à Le Gardeur mais qui possède aussi

une succursale à Pointe-aux-Trembles, vient de s'associer à la réputée maison Paciotti qui,

tout comme elle, se spécialise dans la confection d'armoires de cuisine.

Dorénavant connue sous le nom de Jolibois-Paciotti, l'entreprise aura sa place d'affaires

au 5196, rue Paré à Montréal, et se spécialisera dans les produits haut de gamme pour la réalisation d'armoires de cuisine.

L'association de Jolibois avec Paciotti est un autre fleuron qui s'ajoute à la couronne déjà bien garnie de l'entreprise. Cette dernière, faut-il le rappeler,

s'était méritée un trophée Essor lors du dernier Gala de la Chambre de commerce de Le Gardeur.



Les dirigeants de Jolibois-Paciotti étaient tout sourire lors de l'annonce de leur association. On reconnaît, dans l'ordre habituel, un des propriétaires, M. Benoit Jolicoeur, le porte-parole de l'entreprise, M. Roberto Médillé, un autre propriétaire, M. Normand Jolicoeur, le manufacturier italien, M. Giorgio Paciotti et le gérant de l'entreprise, M. Alain Robillard.

(PHOTO: Jacques Jalliet)



DRAPERIES
Marie Pier

STORES • RIDEAUX
COUVRE-LITS • CADRES
SERVICE À DOMICILE GRATUIT

589-3151

Murielle Lefebvre
Pierrette Lamoureux

**“La boutique chez-vous,
plus pour moins cher”**

UN CADEAU
25^e
ANNIVERSAIRE

SPÉCIAL
POUR VOUS

COMPLET 295^{\$}
Économisez 55^{\$}

IMPER 155^{\$}
Économisez 35^{\$}



C'EST NOTRE 25^e ANNIVERSAIRE

ROGER PAUZÉ INC.

ET VOUS ÊTES NOTRE INVITÉ D'HONNEUR

... Évidemment!

449 NOTRE-DAME, CENTRE-VILLE, JOLIETTE



ÉCHANGE QUÉBEC-FRANCE

REPENTIGNY

OFFRE D'EMPLOIS
D'ÉTÉ

(Quatre postes disponibles pour étudiants)

Par le biais d'un programme d'échange d'emplois d'été mis sur pied par l'Association Québec-France, la ville de Repentigny offre l'opportunité à quatre étudiants repentignois d'occuper un poste saisonnier en France au cours de l'été 1990.

Des postes sont offerts en animation (terrains de jeux) et en entretien d'espaces verts. La durée des emplois peut varier de six à huit semaines. L'horaire de travail et le salaire sont les mêmes que ceux versés aux jeunes Français qui auraient occupé le même poste. Les participants au programme doivent assumer leurs frais de transport jusqu'à Paris. (À noter que les billets d'avion sont négociés à des tarifs préférentiels).

CONDITIONS DE PARTICIPATION

- Être âgé(e) de 18 à 30 ans
- Être en possession d'une carte d'étudiant ou d'une attestation d'études de l'année en cours.
- Acquitter les frais d'inscription de 30\$ (non remboursable).
- Être résident de Repentigny
- Être disponible de la fin mai (idéalement).
- Remplir et signer le formulaire d'inscription et fournir les documents exigés par Québec-France (2 copies d'attestation d'études, 2 certificats de naissance, 2 copies de la 1^{ère} page du passeport où il y a votre photo et le numéro de passeport).
- S'engager par écrit à occuper de façon satisfaisante et jusqu'à la fin le poste offert.
- Pouvoir disposer d'environ 500\$ (minimum) d'argent de poche au départ (En France, le salaire est versé mensuellement).
- Informer le responsable régional de France-Québec de ses grands déplacements et de ses difficultés.
- S'engager à acheter son billet par l'intermédiaire de Québec-France.

Les personnes intéressées par cette offre d'emploi doivent remplir un formulaire d'emploi disponible à l'hôtel de ville, 435 boulevard d'Iberville, en précisant qu'il s'agit de l'échange d'emplois Québec-France.

La date limite d'inscription est le 30 avril 1990.

L'ARTISAN, le 17 avril 1990 / 17

Repentigny à la recherche d'hébergement

Les autorités municipales de Repentigny sont présentement à la recherche d'hébergement pour pouvoir accueillir cet été quatre étudiants français de la

ville d'Evry. Ces étudiants seront ici dans le cadre des échanges d'emplois étudiants de l'Association Québec-France. Le type d'héberge-

ment recherché peut être un logement locatif, une chambre et pension ou encore une famille d'accueil.

Les personnes qui

sont aptes à offrir un de ces types d'hébergement doivent communiquer avec le Service des communications de la ville au 654-2311.

• THÉRAPIE •

*Angoisse, stress, dépression, obésité, solitude
*Périodes de crise: divorce, mort, idées suicidaires, changement de travail, etc.

Monique Chaurette, M. Ed.
Pédagogue et Thérapeute
582-2456

IMPÔT

Que vous soyez: un particulier, une PME ou un travailleur autonome, GESTION M & M enr., vous offre les services suivants...

- Impôt
- Simulation fiscale
- États financiers
- Calcul des T4
- Service de comptabilité générale

Monique Prud'homme GESTION M&M ENR.
Marielle Perreault
581-7906 871-5474

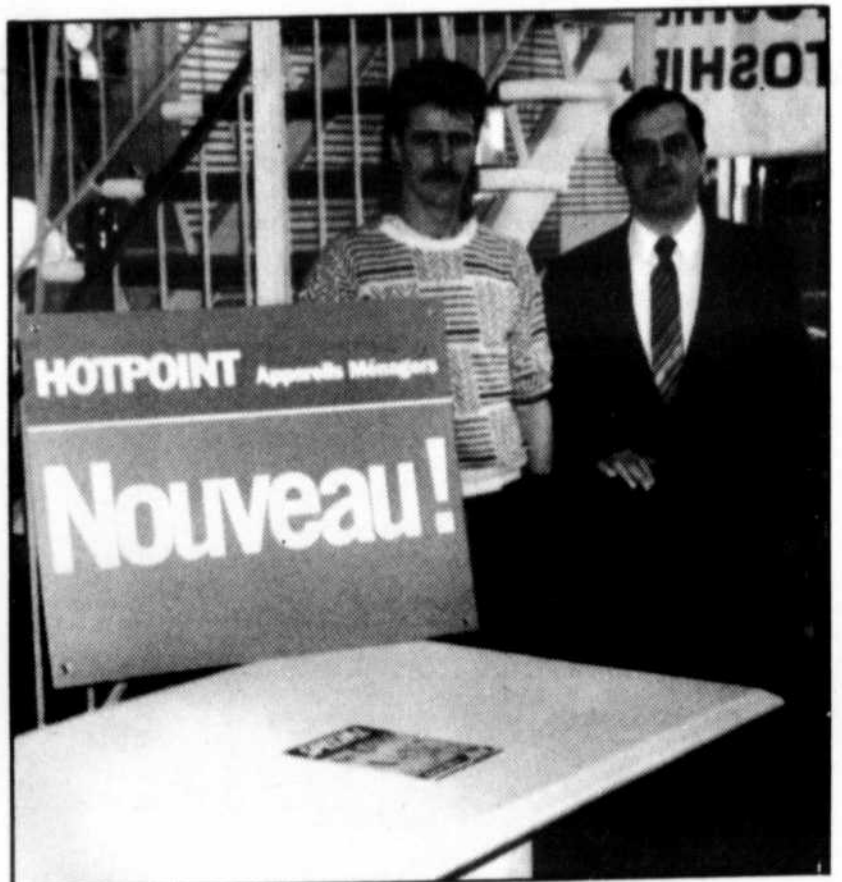

Ils prennent la relève

Depuis janvier dernier, les deux fils de M. et Mme Georges St-Jean, Daniel et Robert, (qu'on voit sur notre photo) sont devenus les propriétaires de Ameublement de l'Est, cette entreprise établie depuis 1952 à Pointe-aux-Trembles et située au 11 863, rue Notre-Dame. Les deux fils possèdent une vaste expérience du domaine de l'ameublement puisqu'ils y travaillent depuis leur plus jeune âge. Comme quoi, l'entreprise est entre bonnes mains.

(PHOTO: Jacques Jillett)



GRANDE OUVERTURE DES 6 OPTIQUE POINT DE VUE

*C'est
Chouette!*

À L'ACHAT DE LUNETTES AVEC
VERRES DE PRESCRIPTION
OBTENEZ LES

VERRES DE CONTACTS
PORT QUOTIDIEN (SPHÉRIQUE)

GRATUITEMENT

EN EXCLUSIVITÉ
ASSURANCE LUNETTES ET
VERRES DE PRESCRIPTION

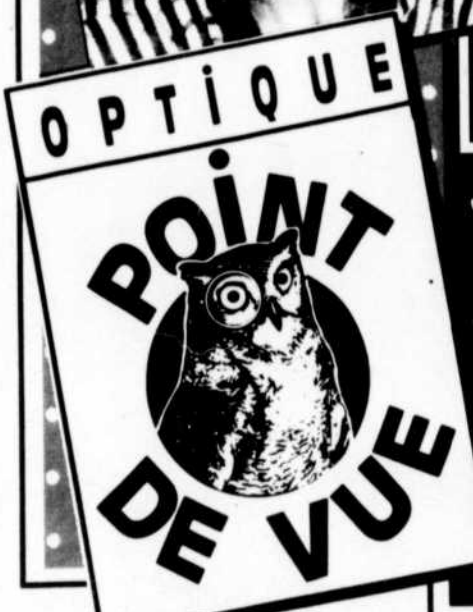

- ✓ 155 Notre-Dame, Repentigny 581-6826
- ✓ 8397 St-Denis, Montréal 387-3694
- ✓ 1950 Boul. de la Concorde E., Duvernay 668-5142
- ✓ 944 Boul. Décarie, Ville St-Laurent 748-5777
- ✓ 6425 Boul. Léger, Montréal-Nord 324-6904
- ✓ 3550 Côte des Neiges, Montréal 932-2433

RAOUF HAKIM o.o.d.
Opticien d'ordonnances



**TRANSPORT
EN COMMUN**
Carte d'identité
pour les aînés

Les personnes de 60 ans et plus qui veulent bénéficier du tarif réduit pour les aînés doivent avoir en leur possession une carte d'identité émise par la ville de Repentigny.

Pour obtenir cette carte, vous pouvez vous présenter à l'hôtel de ville, 435 boulevard Iberville.

**LES MARDIS ET
JEUDIS**
DE 14H À 16H

Cette carte est émise gratuitement.



**Le défi
alimentaire
de la femme
à la
bibliothèque
de Repentigny**

Les québécoises mangent mal, et pas assez!

Les responsables? La peur d'engraisser, le manque de temps, les repas pris à l'extérieur, la solitude et les grandes théories alimentaires.

Voilà un aperçu des thèmes abordés dans le dernier livre de Louise Lambert-Lagacé, "Le défi alimentaire de la femme". Ce livre est le résultat de plusieurs années de recherches et d'expériences. La bibliothèque de Repentigny a donc invité Mme Louise Delsaulniers, diététicienne et collaboratrice de Mme Lambert-Lagacé, pour qu'elle puisse entretenir son auditoire des divers problèmes rencontrés par les femmes face à leur alimentation. La rencontre se déroulera le 24 avril à 20h et le coût d'entrée est de 5\$.

Vous pouvez vous procurer des billets au comptoir de prêt de la bibliothèque ainsi qu'au Service des loisirs.

**Copies conformes et
Rock et Belles
Oreilles à la
salle Rolland-
Brunelle**

Copies conformes, une des meilleurs pièces de théâtre londonienne en 1988, et Rock et Belles Oreilles, ce quintet d'humoristes tapageurs, se succéderont à la salle Rolland-Brunelle du cégep Joliette-De Lanaudière les 21 et 27 avril prochains.

Deux représentations seront données le 21 avril. La première aura lieu à 17 h et l'autre à 21 h. On peut se procurer des billets à la librairie Martin de Joliette ou à l'entrée de la salle.

ROCK ET....

Un peu Schtroumpfs dans la malice et Shaddock dans la dérision, Rock et Belles Oreilles présenteront leur spectacle la semaine suivante, soit le 27 avril à 20h30.

Ces rejets de l'humour font sensation à chacune de leur apparition et leur spectacle est vraiment à ne pas manquer.

Pour ce spectacle aussi, on peut se procurer des billets à la librairie Martin de Joliette. Il faut faire vite car apparemment qu'il n'en reste que quelques-uns.

Nous célébrons
notre

10^e

ANNIVERSAIRE

BOUTIQUE

*Mme
Gobeil*

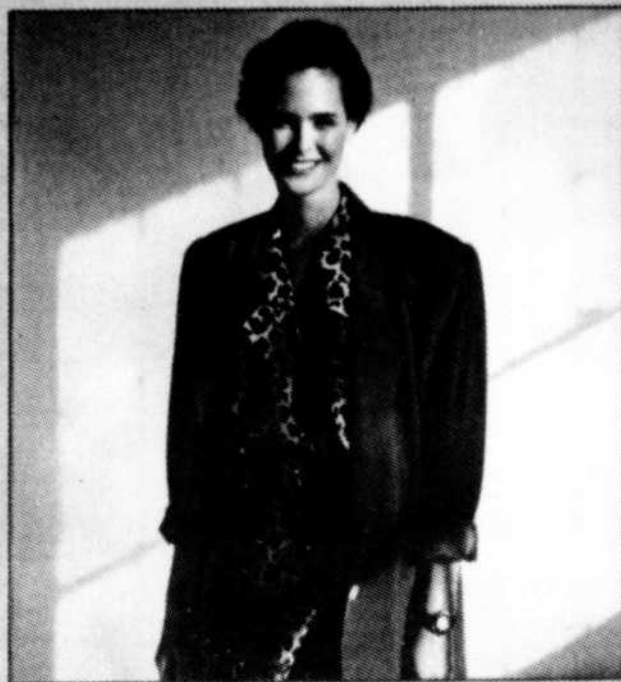

ALFRED SUNG

sera à l'honneur

À l'achat de vêtements ALFRED SUNG, obtenez en cadeau:

- 1 paire de boucles d'oreilles ALFRED SUNG d'une valeur de 30\$, sur achat minimum de 100\$.
- 1 portefeuille en cuir ALFRED SUNG d'une valeur de 80\$ sur achat minimum de 500\$.

Jusqu'au 30 avril 1990.

**GALERIES RIVE NORD
100 BOULEVARD BRIEN
Repentigny
585-0724**

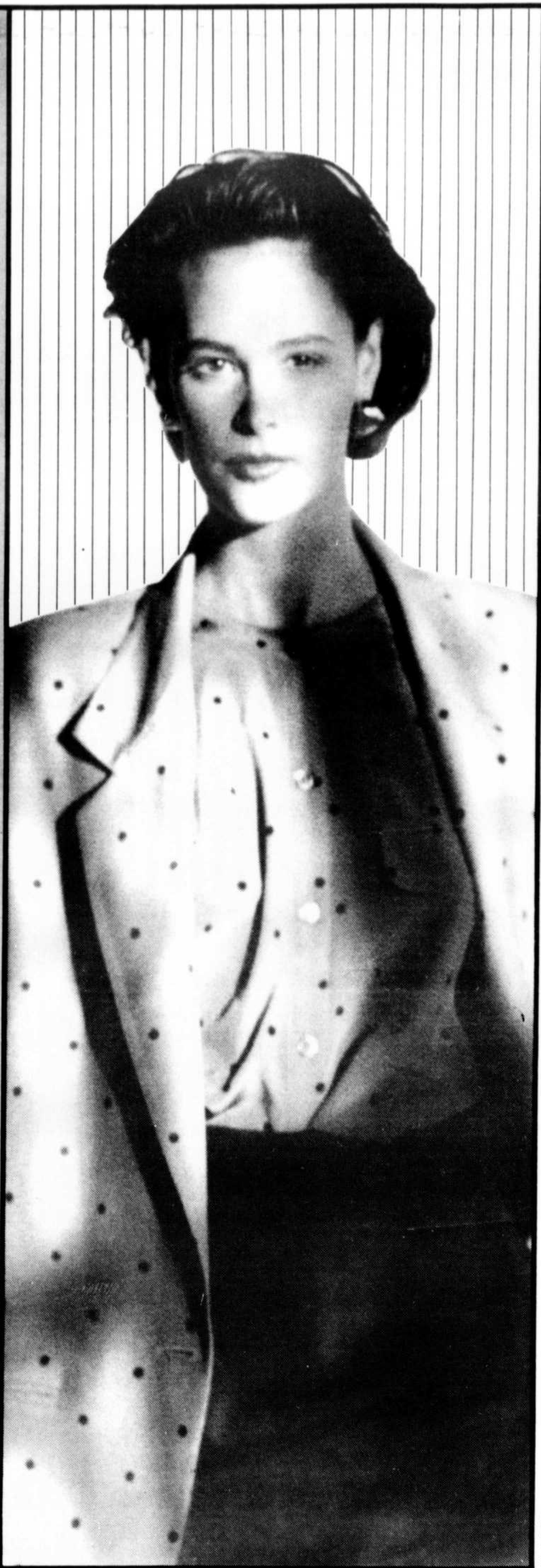

Une exposition animalière présentée à la Galerie Archambault

Gisèle Benoit, cette peintre animalier dont la réputation déborde nos frontières, tiendra une exposition ayant pour thème "Les rapaces" à la Galerie Archambault de Lavaltrie du 22 avril au 6 mai.

À cette occasion, le public pourra y admirer des oeuvres montrant ces espèces dont l'aigle

doré, la buse, le harfang des neiges, le grand duc, la nyctale, la chouette et plusieurs autres spécimens du genre.

L'exposition constituera un événement ornithologique en elle-même car c'est une des premières fois, sinon la première, qu'un peintre animalier présente une

exposition qui a pour thème ces oiseaux rapaces.

Ce n'est pas la première fois que Gisèle Benoit exposera une partie de ses oeuvres à la Galerie Archambault. Régulièrement, elle participe à diverses expositions à cet endroit en plus d'être présente à la célèbre Galerie Beckett de Hamilton

et à la Galerie Marion Scott de Vancouver.

Le public pourra visiter l'exposition de Mme

Benoit de 14h à 18h le 22 avril. Par la suite, il pourra s'y rendre aux heures d'ouverture de

la galerie, soit les samedis, dimanches et mercredis de 14h à 18h et les jeudis et vendre-

dis de 14h à 21h. La galerie est située au 1303, rue Notre-Dame, à Lavaltrie.

L'auteur de Gargouille à Repentigny

Tristan Demers, bien connu des jeunes à son personnage Gargouille de la revue du même nom et à ses apparitions à l'émission Les

100 watts de Radio-Québec, sera à la bibliothèque municipale de Repentigny le 21 avril afin d'y rencontrer les jeunes âgés entre 6

et 12 ans. Ce dernier expliquera alors aux jeunes son travail de concepteur de bande dessinée. Il leur montrera la façon

d'en planifier, préparer et d'en réaliser une.

À la suite de ses explications, les participants pourront à leur tour créer leur bande dessinée sous sa supervision. Une séance d'autographe complètera la journée.

Cette rencontre est gratuite. Les jeunes qui désirent y participer doivent toutefois se procurer des billets en se présentant à la bibliothèque ou au Service des loisirs le plus rapidement possible car les places sont limitées.

Un concert de fin d'année pour le chorale Le Carillon

La chorale Le Carillon présentera son concert de fin de saison le 6 mai prochain à 20h à l'école Louis-Fréchette, à Repentigny.

Sous la direction musicale de Mme Sylvie Charette, la chorale fera entendre pour l'occasion plusieurs airs connus comme Les fleurs malades, de Jean Lapointe, Etre, de Charles Aznavour et de nombreux autres encore.

Les personnes qui veulent assister à ce concert pourront se procurer des billets à l'entrée le soir même. Leur prix est de 5\$ pour les adultes et de 2\$ pour les enfants.

Retrouvailles à l'école secondaire Marie-Rose

L'école secondaire Marie-Rose, autrefois connue sous le nom de Académie Marie-Rose et Pensionnat Marie-Rose, organise une journée de retrouvailles pour toutes ses anciennes élèves et membres du personnel le 12 mai prochain.

Ces retrouvailles auront lieu à l'école même qui est située au 310, rue Rachel est, à Montréal. Les personnes intéressées à participer à cette fête doivent s'inscrire préalablement en communiquant au secrétariat local (844-2723) du lundi au vendredi entre 9h et 16h.

SPÉCIAUX SURPLUS D'INVENTAIRE

PACIFIC MARQUIS

SPA



Modèles et couleurs variés.

À partir de

3,275\$

ÉVIER DE CUISINE

en céramique

Modèles et couleurs variés

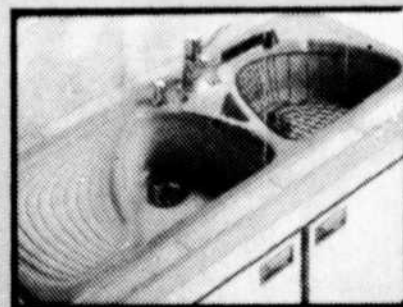
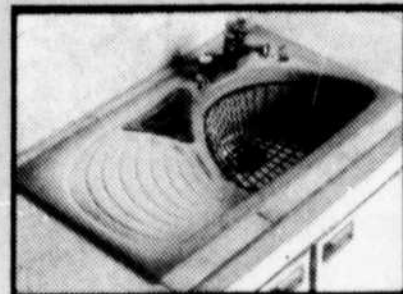

À partir de

875\$

Pour plus de détails sur les modèles disponibles, voyez nos conseillers en magasin.

RELIANCE
WATER HEATER COMPANY

CHAUFFE-EAU

- 43 gallons
- 2 éléments. 3800 W.
- 5 ans de garantie sur réservoir
- 1 an sur pièces

152⁹⁵\$

- 55 gallons
- 2 éléments. 4500 W.
- 5 ans de garantie rés
- 1 an sur pièces

209⁹⁵\$

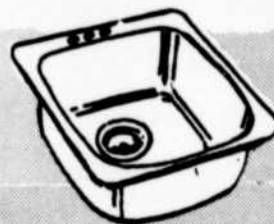

3 TROUS
Garantie de 5 ans
Fait en acier inoxydable
25" x 21"

63⁹⁵\$

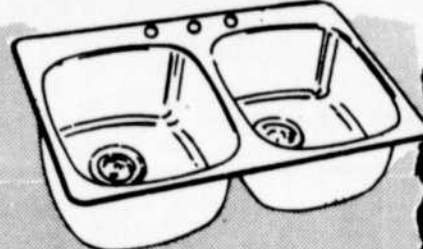

Fait en acier inoxydable
33" x 21"

98⁹⁵\$

Décoration de salle de bains et cadeaux
GALERIES RIVE NORD
ET CHEZ

Esudace
BOUTIQUE

HEURES D'OUVERTURE:

Lundi, mardi et mercredi: 8h30 à 18h00
Jeudi et vendredi: 8h30 à 21h00
Samedi: 9h00 à 16h30



Payette & Perreault inc.

251 boul. Brien, Repentigny 581-5512



L'AUTO ET LE TAUX

TEMPEST

TEMPEST: 10.9% SUR 48 MOIS*
TEMPS LIMITÉ

LE CONCESSIONNAIRE GM DE REPENTIGNY

ÇA ROULE!

EN PLUS
10.9%

PONTIAC - SUNBIRD
PONTIAC - GRAND PRIX
BUICK REGAL
GMC SAFARI

*L'offre s'applique à tous les véhicules neufs et Pontiac Tempest 1990 et années précédentes, achetés et livrés à partir du stock d'un concessionnaire du 16 au 27 avril 1990. Toutes les demandes de crédit devront être approuvées par GMAC. Un acompte peut être exigé. L'offre de financement à 10,9% sans montant limite est réservée aux acheteurs au détail admissibles qui financent leur achat pour une durée maximale de 48 mois et minimale de 12 mois auprès de GMAC. Les modèles commandés pour les parcs et les véhicules loués ne sont pas admissibles à cette offre. Voyez votre concessionnaire GM pour tous les détails. Voyez également comment vous pourriez économiser sur la location au détail avec le programme Location Plus™.

VASTE CHOIX DE VÉHICULES

DIVISION DE CAMIONS GMC

La Seigneurie

 **Bell Cellulaire**
Cellulaire Plus

612 NOTRE-DAME, REPENTIGNY
581-9500 • 861-3171

• PONTIAC
• BUICK
• GMC (DIVISION)

TOYOTA

FINANCEMENT

~~11.9%~~ **11.9%** *

sur tous les modèles 1989-1990
en inventaire du 16 au 20 avril '90

ÉCONOMISEZ
JUSQU'À
1000\$
sur les modèles
spécialement
équipés

Super Promotion

TERCEL 3 portes 1990 #900175

ÉDITION LIMITÉE RT

ÉQUIPEMENTS:

- Radio AM-FM
- Miroir à droite
- Enjoliveur de roue
- Moulures latérales
- Dégivreur arrière
- Bande décorative
- Tapis

219⁹⁵\$**

* Basé sur utilisation 60 mois. Transport et préparation en sus T.V.P. mensuelle en sus.
** Basé sur les 12 premiers mois conditionnel au financement établi par Repentigny Toyota, financement bancaire sur les lieux, durée limitée.

GRANDE VENTE DE PARTEPPE

Repentigny Toyota la promesse de mieux faire... **CAFOND \$ EN GRAND!**

**REPENTIGNY
TOYOTA**

PEA
PROTECTION
EXTRA ATTENTIVE

**142 NOTRE-DAME,
REPENTIGNY
581-3540**



VÉLO
TENNIS
GOLF
PLANCHE À VOILE
VÊTEMENT
CHAUSSURES
MAILLOT DE BAIN
VÉLO
TENNIS
GOLF
PLANCHE À VOILE
VÊTEMENT
CHAUSSURES
MAILLOT DE BAIN
VÉLO
TENNIS
GOLF
PLANCHE À VOILE
VÊTEMENT
CHAUSSURES
MAILLOT DE BAIN
VÉLO
TENNIS
GOLF
PLANCHE À VOILE
VÊTEMENT
CHAUSSURES
MAILLOT DE BAIN
VÉLO
TENNIS
GOLF
PLANCHE À VOILE
VÊTEMENT
CHAUSSURES

VÉLO
TENNIS
GOLF
PLANCHE À VOILE
VÊTEMENT
CHAUSSURES
MAILLOT DE BAIN
VÉLO
TENNIS
GOLF
PLANCHE À VOILE
VÊTEMENT
CHAUSSURES
MAILLOT DE BAIN
VÉLO
TENNIS
GOLF
PLANCHE À VOILE
VÊTEMENT
CHAUSSURES
MAILLOT DE BAIN
VÉLO
TENNIS
GOLF
PLANCHE À VOILE
VÊTEMENT
CHAUSSURES
MAILLOT DE BAIN
VÉLO
TENNIS
GOLF
PLANCHE À VOILE
VÊTEMENT
CHAUSSURES

CET ÉTÉ PASSEZ À L'ACTION AVEC ANDRÉ LALONDE SPORTS



VÉLO DE MONTAGNE CONTI LASSHA

- Pour hommes et femmes
- Dérailleur Shimano

PRIX RÉGULIER 199,99
SOLDE

179⁰⁰

VÉLO DE MONTAGNE CONTI SUPER COMP 21 VITESSES STI

- Cadre Chromoly True Temper
- Pédalier Biopace Shimano
- Jantes en alliage anodisé
- Selle en lycra



449⁹⁹

LOT DE VÉLOS, CONTI PRECISION, BIANCHI JR.

- Couleurs Fluo asst.
- 16 pouces • 20 pouces

PRIX RÉGULIER JUSQU'À 109,99\$
SOLDE

89⁰⁰

CADENAS EN U

Garantie contre le vol

SOLDE **29⁹⁹**

CASQUE DE VÉLO CONTI

Approuvé ENSI

PRIX RÉGULIER 54,99 SOLDE **44⁹⁹**

CUISSARD DE VÉLO CONTI

Avec chamois synthétique

SOLDE **32⁹⁹**

LE RELAIS DE REPENTIGNY
André Lalonde Sports

Préparez vos souliers de course...
Le "Relais André Lalonde Sports" aura lieu le 20 mai '90 à Repentigny dans le cadre de l'événement "LE RELAIS DE REPENTIGNY".
Inscriptions dans 2 catégories:
1) Classe ouverte
2) Association ou entreprise lanaudoise
DISTANCE: 4 x 2 km.
Surveillez la prochaine publicité.



CHAUSSURES BROOKS. INVINCIBLE EN CUIR

Hommes, femmes et enfants

PRIX RÉGULIER 39,99

SOLDE **29⁰⁰**

Prix en vigueur jusqu'au Samedi 21 avril ou jusqu'à épuisement de la marchandise.

Nous nous réservons le droit de limiter les quantités. Les modèles, couleurs et grandeurs ne sont pas nécessairement disponibles dans tous nos magasins.

André Lalonde Sports®

REPENTIGNY
256 NOTRE-DAME
582-1123
JOLIETTE
20 PLACE BOURGET
759-7152

AVIS À NOS CLIENTS: Malgré l'attention particulière apportée à l'élaboration de ce catalogue, il a pu se glisser des erreurs. Toute erreur sera corrigée ou clarifiée dès son repérage par une affiche de rectification à notre comptoir. Il se peut qu'un article diffère de son illustration. Nous nous réservons le droit de limiter les quantités ou d'offrir des substituts au besoin.

Tous nos prix sont "PAYEZ & EMPORTEZ"

Charles Godfrind inc

BMR

L'ASSOMPTION
1156 ROUTE 344
589-2201

Ça vaut le détour!

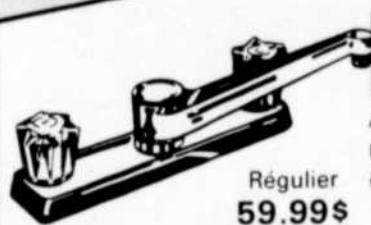

ROBINET DE CUISINE

Avec rince-légumes modèle chromé, #87818

Régulier 59.99\$

SPECIAL 47.99\$

GARANTIE LIMITÉE DE 5 ANS
Streamway
faucets, robinets

Touch Control MOEN

ROBINET DE SALLE DE BAINS

#84807

SPECIAL 21.99\$

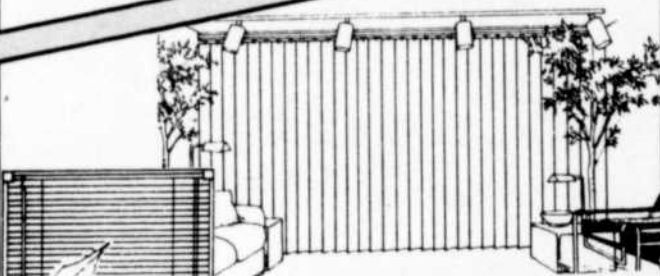
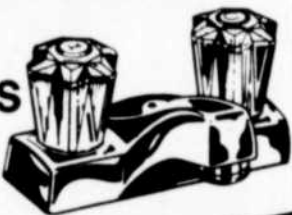

VERTICAUX ET HORIZONTAUX

LEVOLOR 40% DE RABAIS!

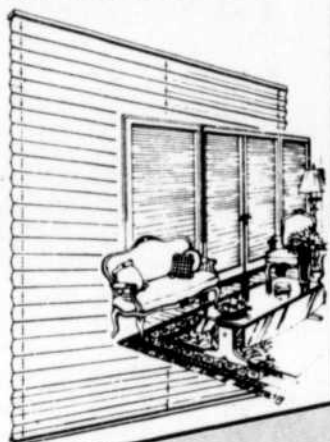

PANNEAU MURAL EN GYPSE DE 5/8" (15.9 MM)

CABLES DE CHAUFFAGE RADIANT

THERMOSTAT

FIL D'AMENÉE (NON-CHAUFFANT)

L'ALIMENTATION DE POUVOIR ÉLECTRIQUE

Panelectric

...le système de chauffage qui est dans le plafond.

GARANTIE DE 25 ANS

Panelectric est un système de chauffage semi-conducteur unique qui marque une nouvelle ère de chauffage électrique. Le système comprend des feuilles de panneau mural en gypse 5/8" dans lesquelles des câbles de chauffage radiant sont encastrés. Les feuilles sont installées sur les soliveaux ou sur les fourrures de plafond tout comme des feuilles de panneau mural standard, pour devenir le plafond... et son branchées électriquement aux thermostats individuels de chaque pièce pour devenir un système de chauffage complet pour chaque pièce. Lorsqu'en opération, le plafond dégage littéralement vers le bas, une chaleur comme le soleil, vers tous les endroits de la pièce, en réchauffant les murs, planchers, meubles et personnes avec une chaleur radiante luxueuse.

Qu'est-ce que la chaleur radiante?

La chaleur radiante est la façon naturelle de chauffer... la même façon que le soleil réchauffe la terre. Voyageant de la même manière que la lumière du soleil, les rayons d'énergie venant du soleil sont absorbés par les objets sur la terre, sans réchauffer l'air à travers duquel ils passent. L'air est alors réchauffé comme il passe au-dessus de ces objets.

Caractéristiques

- Coûte jusqu'à 15% de moins pour le fonctionnement
- Fournit une chaleur luxueuse confortable parce que chaque système est fait sur mesure pour la pièce dans laquelle il est installé
- Les températures dans chaque coin de la pièce sont plus uniformes parce que presque tout le plafond émet des rayons de chaleur.
- Presque sans entretien parce qu'il n'y a pas de filtre à changer, pas de conduits à nettoyer, pas de radiateurs à balayer
- Il n'y a pas de pièces détachables donc rien ne peut s'user
- Il fonctionne à une température juste un peu plus élevée que la température du corps donc on peut y toucher sans danger.

Avantages par rapport à un chauffage à air soufflé

Panelectric élimine le système de chauffage central. Donc pas de fournaise, pas de conduits, ni d'unités de plinthe ou bouches de chaleur, pas de ventilateurs, de filtres à air, cheminée et pas d'espace gaspillé. Ceci veut également dire plus d'économie d'énergie car la chaleur ne se perd pas dans les conduits ou par la cheminée.

Avantages par rapport à une plinthe de chauffage électrique

Panelectric vous laisse beaucoup plus de liberté pour décorer. Vous avez plus d'espace de plancher à utiliser. Les rideaux peuvent être installés jusqu'au plancher et les meubles peuvent être placés où vous voulez sans avoir à vous inquiéter d'être trop près d'une plinthe chauffante.

Approuvé **SA**



Panelectric est une Marque Déposée de Panacron, Inc.

LES INDUSTRIES WESTROC LIMITÉE
1-800-361-9132

B.B.Q. shepherd

Modèle C-300
40,000 BTU
SPECIAL

175.75\$



PLANCHER CHÊNE SÉLECT

3/4" x 2 1/4"
Longueur assortie.
Paquet de 25 pieds.

SPECIAL 224\$
/pied



PERÇEUSE 1/2"

#6345 3.2 AMP.
Modèle avec poignée auxiliaire pivotante.
Vitesse variable
0-800 RPM
SPECIAL

69.95\$
Quantité limitée



ESCOMPTE 50%

Fenêtres battantes résine de synthèse européennes U-PVC

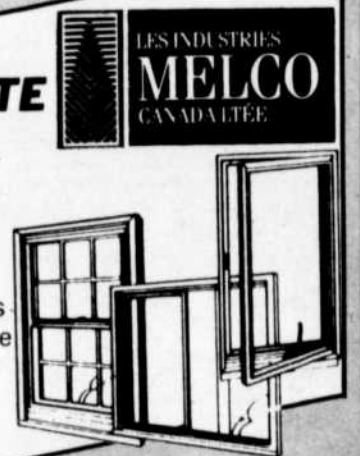

PRIX VALIDES JUSQU'AU 21 AVRIL 1990

L'hebdo régional

LE DÉFI
DES ANNÉES

JOURNAL RÉGIONAL

L'ARTISAN

DIVISION DE LES HEBDOS TÉLÉMÉDIA INC.

AVEC VOUS
ET POUR VOUS
DEPUIS
1968

La semaine
des hebdos
régionaux
Du 15 au 21 avril 1990

L'historique des hebdomadaires régionaux

La naissance des hebdomadaires régionaux s'est faite à mi-chemin entre les deux grands centres que sont Montréal et Québec, c'est-à-dire à Trois-Rivières. C'était aussi le premier journal à venir au monde en dehors de ces deux pôles principaux qui, eux, avaient déjà leur journal depuis un certain temps. C'est ainsi que *La Gazette de Trois-Rivières* fut créée par Ludger Duvernay en 1817.

Une période mouvementée

Les hebdomadaires ont

connu une évolution mouvementée, marquée parfois par des étapes historiques notables. Songeons seulement à la période de *L'Âge d'Or* de la presse hebdomadaire qui coïncide avec le débat sur la Confédération entre 1863 et 1867.

La période qui s'étend entre 1884 et 1919 voit s'installer la presse en général comme un média reconnu. Cette période marque aussi le passage important de la presse d'opinion à la presse informative. On donne aux gens de l'information plus

objective pour répondre à ce besoin légitime d'être au courant de ce qui se passe afin de pouvoir former sa propre opinion sur les différents sujets d'actualité. Les agences de publicité s'imposent à cette époque comme intervenant majeur entre l'annonceur et le monde de la presse.

De 1919 à 1948, la presse hebdomadaire se met au service de la communauté. Elle est alors dirigée par des éditeurs journalistes-imprimeurs en régions. La situation des entreprises de presse est devenue très précaire du

rant la crise de 1929. Les hebdomadaires se regroupent et l'on verra naître, en 1932, l'Association des Hebdomadaires régionaux. Jusqu'à la fin de la guerre, l'impression domine, le lobby s'organise et l'idée d'un secrétariat permanent germe.

L'après-guerre

L'après-guerre, de 1949 à 1965, fut une véritable période d'émancipation pour la presse hebdomadaire régionale, elle devient plus active grâce à des revenus publicitaires accrus, fruits de l'émergence de la consommation de masse. Au

cours de cette période, le marché de l'annonce, en particulier celui de l'annonce locale, connaît une croissance importante. C'est aussi l'avènement de l'offset qui mène à la séparation du journal et de l'imprimerie. L'hebdomadaire devient donc une entreprise spécialisée bien organisée, de plus en plus rentable et l'éditeur voit s'établir son statut de patron d'hebdomadaire.

Durant la période de 1966 à 1977, s'installe la gratuité de certains hebdomadaires. L'hebdomadaire offre donc dorénavant deux formules de mise en marché: l'hebdo *vendu* et l'hebdo *gratuit*. On assiste aussi à une concentration régionale et à l'augmentation du tirage des hebdomadaires.

Depuis lors, le mouvement de concentration de la presse hebdomadaire n'a fait que s'accroître et la gratuité des hebdomadaires a pris de plus en plus de place. Les hebdomadaires qui optent pour le regroupement le font pour diverses raisons. Il y a bien sûr certains avantages au niveau des ressources d'information, de l'expertise et des statistiques mises en com-

mun, mais il y a aussi certains inconvénients à ne plus être son propre patron. Cependant, les impératifs de l'ère de l'informatique et la concurrence serrée que se livre la presse hebdomadaire régionale ne laissent parfois guère le choix. La décision sera habituellement prise selon l'orientation de l'éditeur et les raisons qui le poussent à vendre.

Remerciements

Nous tenons à remercier pour leur aimable collaboration: M. Jean Longval de l'Association des éditeurs de la presse hebdomadaire régionale francophone, Mme Lise Carrière du Peuple-Tribune, Mme Isabelle Fortin des Publications Laurentiennes, Mme Lyse Parent du Bureau de la statistique du Québec, M. Jacques Guay et M. Florian Sauvageau de l'Université Laval, Mme Rachel Delisle de Communication-Québec, M. Pierre Godin pour son livre *La lutte pour l'information, histoire de la presse écrite au Québec*.

LE SPÉCIALISTE EN RÉNOVATION

Pour faire place aux nouveaux modèles 1990.

SUPER LIQUIDATION DES PRODUITS '89

FENÊTRES "ALUMINART"
Fenêtre coulissante
Cadrage d'aluminium

45%

D'ESCOMPTE SUR LES FENÊTRES EN INVENTAIRE.

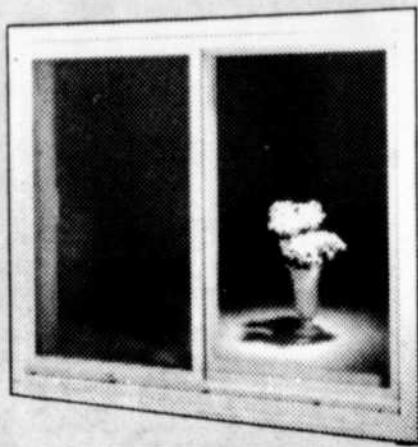

PORTES STANLEY

45%

d'escompte sur toutes les portes en inventaire seulement.

ISOLATION MICHEL BIBEAU INC.

570 LAVOISIER
PARC INDUSTRIEL
REPENTIGNY
585-6038

Viens voir la maison grand-maman!

Tu y seras chez toi à L'Assomption!

On t'offre:

- des chambres confortables
- une excellente nourriture maison à volonté
- un salon à chaque étage
- un système d'appels d'urgence
- un personnel spécialisé 24 hres
- des visites du médecin
- une supervision de la médication
- des activités adaptées à tes goûts

Mais surtout un aménagement bien décoré et chaleureux!

"2 chambres disponibles"

855, boul. L'Ange-Gardien, 589-7443

LES FOYERS PROVIDENCE



Tai Chi Taoïste

ORGANISME À BUT NON LUCRATIF

Session été 1990

Le Tai Chi est l'enchaînement de 108 mouvements qui procurent l'épanouissement de la santé.

DÉMONSTRATION
2 MAI À 20H00
INSCRIPTIONS:
2 mai: 15h à 20h
3 mai: 15h à 20h
4 mai: 15h à 18h

- *Relaxation et diminution de stress
- *Concentration et méditation
- *Equilibre et harmonie

654-9460

114 boul. Industriel, Repentigny

QUE VOUS ACHETIEZ

2 paires ou 1 paire

LENTILLES de 1^{re} QUALITÉ
MONTURE GARANTIE 1 AN
Contre tout défaut de fabrication



VOUS FAITES TOUJOURS LA MEILLEURE AFFAIRE chez FARHAT

vous avez le choix-

entre

2 paires ou 1 paire

LA PLUS GRANDE MAISON D'OPTICIENS D'ORDONNANCES AU QUÉBEC

F. FARHAT OPTICIEN D'ORDONNANCES

920 BOUL. IBERVILLE, REPENTIGNY 654-0448

Un contenu diversifié

Même si le genre de rubriques qui se retrouvent dans les différents hebdomadaires est assez semblable de l'un à l'autre, chaque journal diffuse un contenu complètement différent. Tous les hebdomadaires parlent par exemple de sport amateur, mais aucun ne parlera des mêmes sujets.

Le contenu régional

Contrairement aux médias nationaux, les hebdomadaires régionaux s'adaptent à la région qu'ils desservent, ils en sont le reflet. Les informations générales traitent en majeure partie des informations locales et régionales. Les chroniques sont déterminées à partir des besoins

et des attentes de la collectivité que l'hebdomadaire dessert. Chaque hebdomadaire est donc un produit différent et dynamique.

Le contenu des hebdomadaires est très diversifié et touche à différents sujets. On peut noter cependant que les hebdomadaires, en général, consacrent beaucoup d'espace à des sujets tels que la vie municipale, la vie économique, la vie sociale et communautaire, les sports amateurs et les vacances. On trouve aussi régulièrement des articles portant sur l'éducation, la science, la santé et la justice.

Dans les hebdomadaires, on retrouve habituellement cer-

taines rubriques régulières. On pense à la nécrologie, aux lettres à l'éditeur, aux annonces classées, etc. On retrouve souvent une section réservée aux communiqués transmis par divers organismes ou associations.

Les cahiers spéciaux

En plus de l'information à caractère régional, les hebdomadaires présentent aussi parfois des cahiers spéciaux. Chaque cahier consiste en une série de reportages sur un sujet déterminé. Le contenu de ces cahiers est de nature très générale et sort du contexte régional.

L'hebdomadaire se distingue de la presse électronique

La presse électronique joue un rôle très différent de celui tenu par les hebdomadaires, dans le monde de l'information. La radio et la télévision sont des médias de l'ère électronique, de la vitesse et du survol. Ces médias sauront transmettre une nouvelle

très rapidement, mais ils ne s'attarderont pas à l'explorer en profondeur. De plus, ils s'attacheront surtout aux informations de première importance.

Les hebdomadaires effectuent plus de recherches pour étoffer la nouvel-

le qui va être traitée en profondeur et de façon détaillée. L'analyse est le propre de l'écrit, tandis que le survol est le propre de l'oral. On ne perd pas de vue que les écrits restent et que, par conséquent, leur véracité doit être consciencieusement contrôlée.

Le poste de radio local apportera peut-être la nouvelle régionale plus rapidement que ne pourra le faire l'hebdomadaire. Par contre, lorsque la nouvelle sera transmise par l'hebdomadaire, tous ses aspects auront été minutieusement approfondis.

INSTALLATION DE PISCINE CREUSÉES A. MASSE inc.

-aucun sous-contractant, installation fait par
André et Richard Masse, propriétaires
-plus de 15 ans d'expérience *

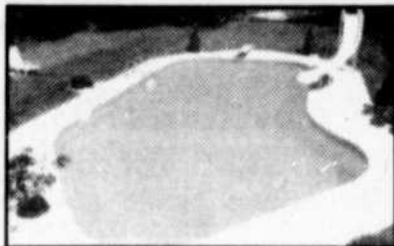

LAZY-L
16 x 39
14 x 35
16 x 42
18 x 47

Forme de clé
15 x 30
18 x 30
18 x 36
PLUS DE
60 MODÈLES

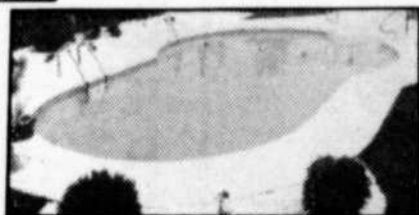

À des prix plus que compétitifs

• CLÔTURE EN PVC •

Marche de 6' gratuite à l'achat d'une piscine creusée

ANDRÉ: 589-7322 RICHARD: 754-4826

Vous faut-il plus d'assurance-vie que vos moyens ne vous le permettent?

La Transamerica-Vie pense que vous ne devriez jamais avoir à transiger sur la sécurité financière de votre famille. C'est pourquoi nous créons des régimes innovateurs à bas prix, qui rendent abordable la protection d'assurance-vie.

Protection financière abordable

Prime mensuelle pour 100 000 \$ d'assurance

Âge à l'établissement	Non-fumeurs	Non-fumeuses
25 ans	14,04 \$	13,05 \$
35 ans	16,47 \$	14,76 \$
45 ans	30,15 \$	23,22 \$

Ces taux sont ceux d'une assurance temporaire 10 ans avec droit de renouvellement et de transformation. Les primes peuvent être payées par autorisation bancaire. Des preuves de santé sont requises. Non-fumeurs sont les individus qui n'ont pas fumé de cigarettes pendant 12 mois consécutifs. Les taux sont plus élevés pour les fumeurs.

Pour tous vos besoins de protection financière, communiquez dès aujourd'hui avec votre courtier de la Transamerica-Vie.

L.J. BOUGIE assurance ltée
585-5621



Les Distributions du Rang Vert inc.

PRODUITS DIRECTEMENT DE LA FERME ARTISANALE

- Poulet de Grains
- Miel Naturel
- Sirop d'érable

Les Distributions du Rang Vert inc. est une compagnie née de l'association d'agronomes, de vétérinaire et d'agriculteurs très expérimentés, désireux d'offrir des produits "Écologiques" de plus haute qualité.

Vous retrouverez nos produits sélectionnés à:

REPENTIGNY

Salon des Viandes Picco-Lo
20 C Valmont Repentigny
585-3773 - 585-9009
Poissonnerie Repentigny
530 Notre-Dame Repentigny
581-3510

LE GARDEUR

La Boucherie des Connaisseurs
369 Notre-Dame, Le Gardeur
654-4445
POINTE-AUX-TREMBLES
La Boucherie Daniel & Jacques
13,670 Sherbrooke Est P.A.T
642-0340

Un petit délice, le samedi au Salon des Viandes Picco-Lo: Poulet de grains BBQ.



TÉL.: 585-0852

C. Perreault

Paysagiste (1989) Inc.

- TERRASSEMENT • ARBUSTE • HAIES
- ROCAILLES • PATIOS • POSE DE PAVÉ-UNI
- BOIS TRAITÉ • ESTIMATION GRATUITE

SERVICE D'ARCHITECTE PAYSAGISTE

SPÉCIAL

PRÉPARATION PRINTANIÈRE

- Déchaumage —
- Nettoyage de pelouse et de haie —
- Épandage d'engrais —

NETTOYAGE PRINTANIER

- Préparation de votre terrain —
- Ébranchage d'arbres et d'arbustes —

Une formation universitaire pour les journalistes

Les personnes qui se destinent au métier de journaliste peuvent avoir accès à une formation universitaire intéressante. Les hebdomadaires, comme les autres médias d'information, s'attendent à ce que leurs futurs journalistes aient reçu une certaine base avant d'entreprendre leur métier.

Autrefois, comme il n'existait aucune maison d'enseignement qui offrait la formation journalistique, ceux qui désiraient consacrer leur vie à cette profession devaient l'apprendre sur le tas, comme on dit dans le jargon du métier.

De nos jours, l'instruction devient de plus en plus obligatoire pour presque toutes les professions.

Les connaissances à acquérir

Le journaliste de la presse écrite doit pouvoir couvrir convenablement un événement et écrire dans le meilleur français possible. Il est important de savoir faire un choix dans l'actualité, afin de ne couvrir que les événements qui ont une réelle importance pour le lecteur. De plus, on doit maîtriser quelque peu la méthode journalistique. Le professionnalisme exige une certaine familiarité avec le traitement des sources et la vérification des faits. L'étudiant en journalisme pourra acquérir ce genre de notions à l'université.

Une autre forme de connaissance n'est pas à dédaigner pour un futur journaliste. Il s'agit d'être informé sur la situation actuelle des médias. Des cours universitaires lui permettront de mieux connaître les hebdomadaires. Il apprendra que certains sont vendus tandis que d'autres sont gratuits, qu'ils peuvent appartenir à des groupes ou être indépendants, qu'ils doivent affronter différentes contraintes tel que la journée et l'heure de tombée, le manque de sources, les sujets à couvrir et une certaine pression constante.

Les cours offerts

Le certificat offert en journalisme à l'Université Laval est d'une durée de 1 an. Il est accessible aux personnes détenant déjà un baccalauréat dans une autre discipline. On y forme des gens en les initiant au journalisme afin qu'ils puissent réussir une carrière dans le média de leur choix, avec un minimum d'apprentissage.

Ces étudiants reçoivent une formation polyvalente ayant trait aux différents aspects du monde journalistique. Ils pourront ainsi choisir judicieusement leur voie. S'ils optent pour la presse écrite, les hebdomadaires seront probablement les premiers à leur ouvrir leurs portes, car ils sont plus accessibles et plus nombreux que les quotidiens.

Plusieurs cours sont des cours d'initiation. On retrouve entre autres le cours d'initiation au journalisme qui est très général et le cours d'initiation à la presse écrite qui est axé plus

spécifiquement sur l'écrit. Il y a aussi le cours *démarche journalistique* offrant une formation polyvalente aidant l'étudiant à découvrir son orientation.

Certains cours se veulent plus actifs et font entrevoir le métier de façon très pratique. Ce sont les cours de production. Celui qui porte sur la presse écrite, sans être spécifiquement orienté vers les hebdomadaires, prépare cependant ceux qui le suivent à pouvoir travailler facilement dans ce genre de média.

Le cours de *connaissance des médias* permet aux étudiants de mieux perce-

voir la réalité du monde de l'information. Il apprend aussi, à travers ce cours, à connaître la situation des hebdomadaires dans ce monde. Le cours de *vulgarisation scientifique* prépare une certaine catégorie plus spécialisée du journaliste.

C'est probablement le cours *justice et faits divers* qui permet le plus aux étudiants d'aborder les sujets les plus chers aux hebdomadaires. Il touche beaucoup à l'information municipale qui est l'un des domaines les plus suivis par les hebdomadaires.

Irrésistible Sélection

MATELAS

39" à partir de 79\$
39" Orthopédique 149\$
54" régulier 199\$
60x80 Queen 249\$

3 UNITÉS MURALES MÉLAMINE 1ère QUALITÉ

30"x72"x16" bar
30"x72"x16" télé
16"x72"x16" (biblio.)

• PORTES VITRÉES
• JEUX DE LUMIÈRES

PRIX IRRÉSISTIBLE

LE TOUT: 389\$

BOITE DE LIT EN MÉLAMINE 39"



Choix de couleurs

SUPER SPÉCIAL

89.00\$

Temps limité.

54" = 99.00\$
60x80" = 119.00\$



SPECIAL 389\$

Mobilier de chambre 6 mcx

2 commodes 30", 3 tlr.
2 commodes 24", 3 tlr.
1 coin + 1 tête 39", 54" ou 60"

MATELAS SELECT inc.

340 Ave St Paul
LE GARDEUR 585-0308

VASTE CHOIX DE MATELAS À RESSORT OU EN FOAM

Irrésistible Sélection

AUSSI À: STE-THERÈSE TERREBONNE LE GARDEUR JOUETTE

Hrs d'ouverture:

Lu mar merc: 9h à 17h30
Jeu vend: 9h à 9h
Samedi: 9h à 3h

Livraison à domicile Plan mise de côté



PHOTOS de MARIAGE

BON D'ACHAT DE 100\$

Valide à l'achat d'un album de photos de mariage en 1990.

Cette promotion ne peut être jumelée à une autre promotion

Suzanne Lord
Maître photographe
949 NOTRE-DAME
REPENTIGNY
654-8694



Prop. Gaëtan Caron

Rénovation
ive-Nord

654-3339

PRIX COMPÉTITIFS

TRAVAUX EXECUTES PAR LE PROPRIETAIRE

20 ans d'expérience

- Menuiserie générale
- Réparations de tous genres
- Installation portes, fenêtres
- Revêtement aluminium, vinyle
- Plions matériel sur place
- Recouvrement de fenêtres et portes de garage

aero

ESTIMATION GRATUITE

38 boul. Brien Repentigny

Le SuperClub Vidéotron

... PLUS QU'UN CLUB VIDÉO

LE VIDÉO

 **2.99\$**

UN SEUL PRIX POUR LA
LOCATION DE FILMS

*INCLUANT LES
NOUVEAUTÉS

 PLUS DE
10,000 FILMS

 CARTE DE
MEMBRE
GRATUITE

FINITION PHOTOS

1 heure

 **12.99\$**
Rég.: 15.99\$

•Prix applicable sur la finition de photos 1 heure sur les 24 poses, jusqu'au 30 avril 1990.

ET BIEN D'AUTRES CHOSES...

- ▷ 10,000 titres de films
- ▷ disques compacts
- ▷ cassettes audio
- ▷ Magazines
- ▷ livres
- ▷ photo 1 heure
- ▷ service de laminage
- ▷ transfert de photos sur vidéo
- ▷ location d'appareils électroniques
- ▷ Jeux Nintendo, Genesis, Sega, Turbogرافix

Le SuperClub Vidéotron

85 boulevard Brien, Repentigny 654-3355

à côté du Steinberg Plus, Galeries Repentigny

Ouvert 7 jours par semaine de 10h à minuit.

La spécificité des hebdomadaires régionaux

On peut probablement résumer la spécificité de l'hebdomadaire régional par une seule caractéristique: *il est près du lecteur*. Cela implique cependant beaucoup plus que ce que cette simple phrase semble vouloir dire. Cette proximité se retrouve à tous les niveaux et sous divers aspects du journal.

On la retrouve chez le lecteur qui se sent concerné par le contenu de l'hebdo. On la retrouve aussi dans

le contenu lui-même qui est un reflet de la réalité locale. On la retrouve également chez l'éditeur, le journaliste et tous ceux qui participent à l'élaboration de la nouvelle, et qui sont à l'écoute de la population locale.

Le lecteur aime son journal

Le lecteur d'un hebdomadaire considère ce journal comme sa propriété, dans un certain sens. S'il

n'est pas d'accord avec une quelconque assertion qui s'y trouve, il ne tardera pas à le faire savoir. S'il est au contraire d'accord et heureux d'une intervention, il en fera part de la même façon. S'il décide que son opinion devrait être entendue par le public, il la transmet par le biais de l'hebdomadaire. S'il est mis au courant d'un événement d'intérêt public, il se hâte de le communiquer à l'éditeur.

Le lecteur se sert aussi de

son hebdo comme appui dans ses luttes. Si une situation se dégrade et que les efforts mis en oeuvre pour la rétablir sont inefficaces, ou s'il essaie de régler un problème qui semble s'avérer insoluble, il se tournera vers l'hebdo pour amener l'opinion publique et les décideurs. C'est par l'intermédiaire de son hebdo qu'il fera passer son message. Il prend soin d'appeler pour remercier si son hebdo lui a rendu service.

Les gens s'identifient beaucoup à leur hebdo, ils l'aiment et y participent activement. Ils veulent se retrouver dans leur journal et se sentent partiellement responsables de son contenu. On peut dire que le journal n'appartient pas vraiment à l'éditeur, mais plutôt au lecteur qui lui donne le ton de sa région.

Un contenu régional

Le contenu des hebdomadaires régionaux est un reflet du milieu. C'est pourquoi les lecteurs s'en servent aussi régulièrement. Ils le conservent toute la semaine et le feuilletent plusieurs fois. Ils le consultent au besoin pour retrouver une information ou une annonce dont ils ont besoin.

Les lecteurs se servent beaucoup de leur journal hebdomadaire pour se tenir informés de ce qui se

passé dans la région. Ils sont ainsi au courant des activités intéressantes qui auront lieu durant la semaine, des problèmes qui demeurent à résoudre, des projets en cours, etc.

L'hebdomadaire se consacre principalement aux événements et aux activités qui ont lieu dans la région qu'il couvre, ainsi que des gens qui provoquent ces événements. Il n'est pas rare d'entendre parler de quelqu'un que l'on connaît dans l'hebdomadaire de notre région.

Sa spécificité est d'être près du lecteur et, pour ce faire, il doit coller à la réalité de son milieu. C'est pourquoi son contenu portera en majeure partie sur la vie régionale. Il est le seul média à vraiment se vouer à sa localité.

Un éditeur à l'écoute

Celui qui fait la nouvelle ne peut passer outre la mission que tout hebdomadaire régional est appelé à remplir. Que ce soit l'éditeur ou le journaliste, celui qui décide du contenu est un peu à la merci de la demande du lecteur. Il se doit de donner au lecteur un contenu qui lui est familier, sous peine de disparaître à longue ou à brève échéance.

La vocation de l'hebdomadaire régional est de rejoindre les lecteurs dans leurs préoccupations, leurs ambitions et leur vécu. Il se doit de demeurer au service de son milieu et de l'aider à progresser. En s'impliquant dans les dossiers qui les touchent de près, il démontre à ses lecteurs qu'il se soucie d'eux.

GRANDE VENTE

JUSQU'À **50%**

PARMI LES IMPRIMÉS
AUX COLORIS PRINTANIERS
POLYESTER • VISCOSE • RAYONNE
100% COTON • FAILLE etc.
RIDÉAUX • DRAPERIES • DENTELLES
COUVRE-LITS • DOUILLETES
DUVETS • COUVRE-DUVETS

Sur marque de prestige:
J. DIAMOND • PARK AVENUE
QUÉFAB • ANDAJE • PARO etc.

STORES

VERTICAUX • HORIZONTAUX
PLISSÉS • TOILES etc.
• De plus cantonnière gratuite sur verticaux
de marque CONVERTEX.

AVEC TOUT ACHAT DE 100.00\$
DE STORES DE MARQUE
"LEVOLOR", UN CADEAU
SOUVENIR VOUS SERA REMIS.

*Venez constater les
super prix
MARIE-SOIE
qui égalent et même
surpassent à l'année
ceux annoncés à
l'occasion par la
concurrence!*

**SERVICE
À DOMICILE
GRATUIT**

PROMOTION VALIDE
JUSQU'AU 30 AVRIL '90



Marie-Soie inc.
Les vrais spécialistes de la décoration.

219 boul. Brien Nord, Repentigny, 581-1558



**LA TAXE TPS VIENDRA DÉTRUIRE
LA COMPÉTITIVITÉ CANADIENNE
DANS LE CADRE DU LIBRE ÉCHANGE**

**LA TPS
NON
C'EST TROP!**

QUE FAIRE?

Pour se débarrasser de ses complexes de toutes sortes? Gêne, timidité, craintes, peurs, susceptibilité, frustration, incompréhension, inacceptation de soi, inacceptation des autres, anxiété, insécurité, etc., etc...?

QUE FAIRE:
Pour prendre confiance en soi? Pour être bien avec soi... et avec les autres?

SUIVRE LE **COURS** • Relations humaines
SYLVA BERGERON

SANS OBLIGATION
JEUDI LE 9 AVRIL 1990, À 19h30
(André Daigle, de l'Inst. du Cult. Pers. du Québec Inc.)



CELLIER PRIVÉ VINS & BIÈRES MAISON

Distributeur exclusif des concentrés réfrigérés haut de gamme "Pur-Vin"

<p>VIN 1er CRU</p> <p>PRIX DE 2\$ REVIENT <small>la bouteille</small></p>	<p>BIÈRE 100%</p> <p>NATURELLE</p> <p>PRIX DE 25¢ REVIENT <small>la bouteille</small></p>
--	--

COUPON RABAIS

5\$

DE RABAIS
sur achat de 40\$ et plus
LE CELLIER PRIVÉ
Valide jusqu'au 12 mai '90.

<p>KIT DE DÉBUTANT Concentré de bière inclus 39.95\$</p>	<p>KIT DE DÉBUTANT Concentré de vin inclus 89.95\$</p>
--	--

345 Notre-Dame, Repentigny Coin Aqueduc - Place Marina

582-2869

L'hebdomadaire: une force

Le pouvoir qu'exerce l'hebdomadaire dans sa région est véritablement réel. Il est placé dans une situation idéale pour sensibiliser l'opinion publique et exercer une certaine pression pour la réalisation des espoirs régionaux. C'est le chien de garde de la population.

Le pouvoir politique

Les hebdomadaires régionaux ont un pouvoir politique insoupçonnable. Ce pouvoir leur est conféré par leur forte implantation dans le milieu et leur taux de lecture impressionnant à tous les niveaux de la population et de l'appareil gouvernemental.

Ils exercent leur pouvoir sous forme de reportages bien étoffés et d'articles explicites. Ils peuvent ainsi atteindre les conseillers municipaux, députés et autres décisionnels afin de les sensibiliser aux problèmes de la région et les inciter à les régler. L'avènement des hebdomadaires régionaux a fait partager à toutes les régions une partie du pouvoir que détenaient auparavant seulement les grands centres.

L'hebdo se fait un devoir de se préoccuper de dossiers qui concernent sa localité. Il fait campagne activement pour faire connaître la position de ses lecteurs. Il laisse aussi la parole aux organismes qui ont des revendications justifiées. Ils se servent de l'hebdomadaire comme porte-parole pour se faire entendre.

Le pouvoir économique

Grâce à leur pouvoir économique, les hebdomadaires fournissent de l'emploi aux gens de la région et ils achètent localement des produits et des services. Ils participent au développement de leur communauté.

Quand il est question de l'établissement d'une industrie importante dans la région, l'hebdo saura mettre de l'avant l'énergie nécessaire pour faire évoluer le dossier. Par le biais de sa publicité locale, l'hebdomadaire permet au petit commerçant de se faire connaître et de se développer.

Il y a toujours un certain impact lorsque l'hebdomadaire s'implique dans le développement économique. Les résultats ne sont pas toujours tels qu'escomptés, mais il exerce certainement une influence positive.

Le pouvoir social et culturel

Les changements sociaux sont suivis de près par l'hebdomadaire qui n'hésite pas à s'impliquer

pour améliorer la situation sociale de sa région. En offrant l'opportunité aux divers organismes de la région de se faire connaître

et de s'exprimer, l'hebdomadaire fait profiter à tous d'une connaissance susceptible d'amener des changements et une évolution certaine au sein de la communauté.

L'hebdomadaire joue un rôle essentiel au niveau de la préservation de la culture régionale. Chaque région a ses particularités, son artisanat, ses fêtes et son cachet bien particulier. L'hebdo transmet et sert à perpétuer la spécificité culturelle de sa région. Même le vocabulaire utilisé dans ce média sera un reflet de la région et de sa culture.

re régionale. Chaque région a ses particularités, son artisanat, ses fêtes et son cachet bien particulier. L'hebdo transmet et sert à

perpétuer la spécificité culturelle de sa région. Même le vocabulaire utilisé dans ce média sera un reflet de la région et de sa culture.

RA

*Les Galeries
Rive Nord*

PRÉSENTENT

HABITATION

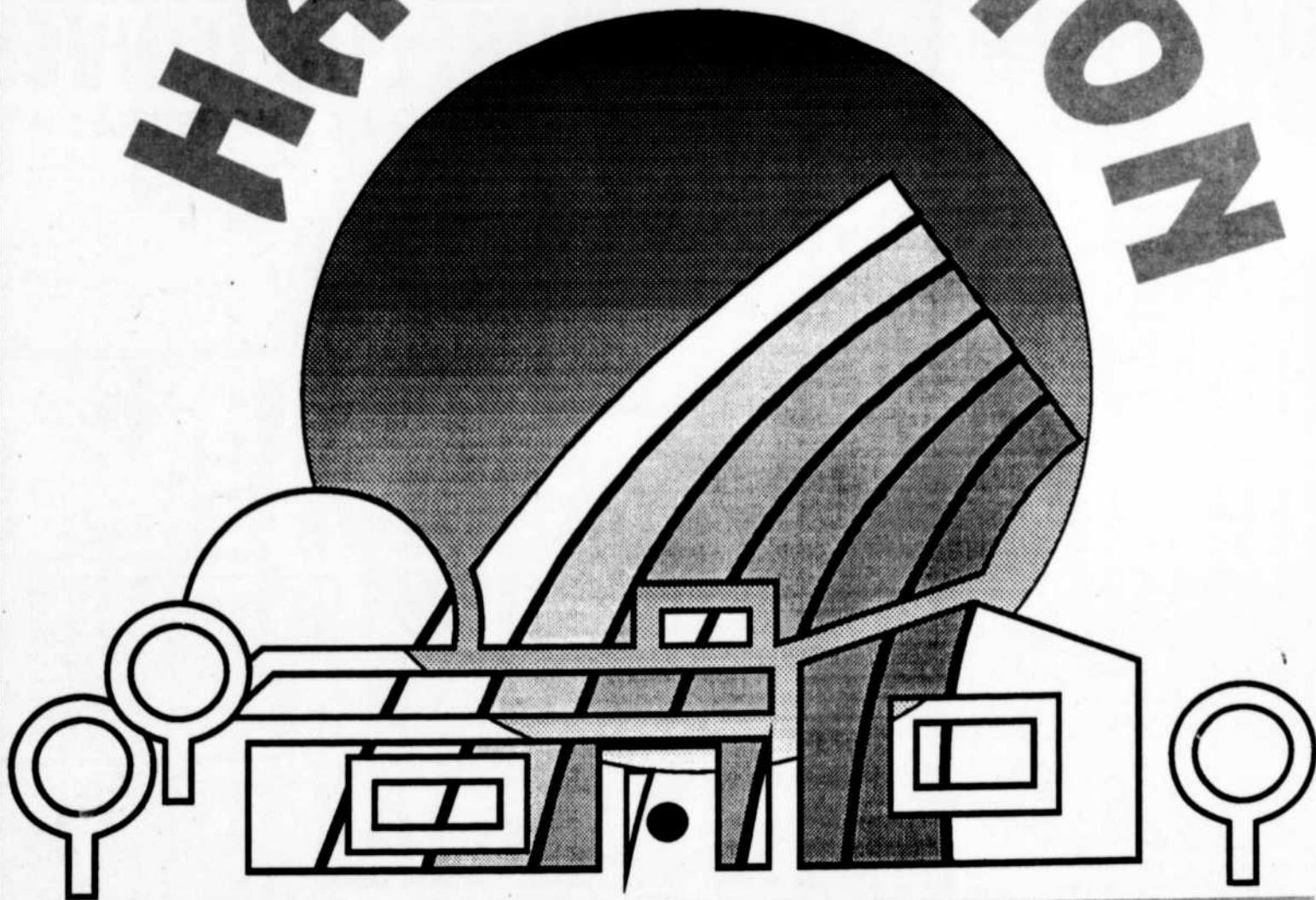

17 AU 28 AVRIL 1990

*L'événement printanier
à ne pas manquer...*

PRÉSENTÉ PAR:
EXPO

B
HU-BEA

100, BOUL. BRIEN SUD, ANGLE AUTOROUTE 40, REPENTIGNY



LA TPS
NON
C'EST TROP!

Les hebdomadaires, un défi de tous les jours

Le lecteur voit arriver régulièrement son hebdomadaire au seuil de sa porte. Il lui apporte les nouvelles des plus récents événements de la région, les photos des gens de son milieu, les annonces des commerces environnants, etc. Bien entendu, le lecteur sait que du temps, de l'énergie et des argent ont été nécessaires à l'élaboration de ce journal. Mais il ne se doute probablement pas du nombre et de la complexité de chacune des étapes par lequel il a dû passer pour devenir le produit fini que l'on connaît. La production hebdomadaire d'un journal représente un défi constant pour tous les intervenants.

La première étape vitale

La première étape est sans contredit essentielle à l'existence même de l'hebdo. Il s'agit du financement. Les annonceurs qui permettent au journal de diffuser son information sont presque en totalité des commerçants locaux. C'est le nombre d'annonces, donc le budget disponible, qui fixera le nombre de pages.

Les représentants publicitaires qui travaillent pour le journal, doivent établir un lien entre le commerçant et le lecteur. Ils partent à la recherche de commerces susceptibles de vouloir faire connaître leurs produits ou services aux consommateurs que l'hebdo re-

joint.

Contrairement à la plupart des hebdomadaires qui sont gratuits, certains hebdomadaires sont vendus. Ils ne comptent donc pas uniquement sur les annonceurs pour déterminer leur nombre de pages. Ces hebdomadaires peuvent se permettre de produire un journal plus volumineux, car les abonnements et la diffusion chez les dépositaires paient une partie des dépenses. Cependant, ils n'ont habituellement pas un aussi grand tirage que les hebdomadaires distribués gratuitement, qui doivent allécher l'annonceur par une exposition intéressante.

Ceux qui écrivent la nouvelle

Au stade embryonnaire, l'hebdomadaire compte sur les journalistes pour le faire grandir. Mais qui sont ces individus qui doivent

travailler pour rapporter sans relâche l'information spécifique à la forme journalistique hebdomadaire?

Il y a bien sûr le journaliste conventionnel qui couvre les événements régulièrement. Il assiste aux séances du conseil municipal et aux conférences de presse. Il se tient au courant des faits divers, des concours, des activités culturelles, sportives et autres. Il est un peu partout pour s'assurer que ses lecteurs recevront une information vraie et surtout une information qui les concerne.

On retrouve aussi le chroniqueur qui s'occupe d'une spécialité bien à lui d'une semaine à l'autre. Il peut être assigné à un domaine très particulier ou il peut avoir une chronique sur les potins de la région. Quel que soit le sujet traité,

il suivra les différents événements qui s'y rapportent.

Les collaborateurs ne sont pas nécessairement des journalistes. Ils peuvent cependant avoir pris une place et une importance si grande dans le journal que l'on ne saurait s'en passer. On les retrouve souvent sous la forme d'une Association, d'un CLSC ou de tout autre genre d'organisme qui fait part de ses commentaires et de ses activités régulièrement ou sporadiquement.

Le pigiste est aussi une forme de journalisme très utilisée par les hebdomadaires. Le pigiste travaille à son compte et peut fournir des informations supplémentaires. On peut avoir recours à lui pour des cahiers spéciaux, des reportages, etc.

L'image dans l'hebdomadaire

L'image se retrouve sous la forme de photos et de dessins. Certains hebdomadaires emploient un photographe pour couvrir divers événements, il peut aussi être spécialisé dans un domaine en particulier. Parfois, les photos sont prises par le journaliste qui couvre l'événement. Chaque hebdomadaire choisit sa façon de fonctionner.

La photo est importante pour apporter de la vie à l'information écrite. L'hebdomadaire se consacre à sa région et ses nouvelles concernent en grande partie les individus y résidant. Ils se retrouvent dans les photos de personnages, d'événements, de lieux qu'ils connaissent très bien.

Les graphistes, les maquettistes et les monteurs se partagent le travail de

dessin, de mise en page et de montage des annonces. La plupart des petits annonceurs locaux ne possèdent pas de matériel publicitaire. La plupart des hebdomadaires offrent le service de production graphique pour combler cette lacune et seconder les commerçants.

Les annonces sont installées en premier lieu dans le journal. Les journalistes choisissent ensuite les photos qui iront avec leurs textes. Ces derniers sont photocomposés et on les installe à leur tour dans le journal avec les photos qui les accompagnent. L'impression de l'hebdomadaire se fait habituellement à l'extérieur dans une imprimerie.

La distribution

Le journal est maintenant devenu une entité à part entière. Il est complet et

VERTICAUX SUR MESURE

COMPAREZ ET ÉCONOMISEZ

Création

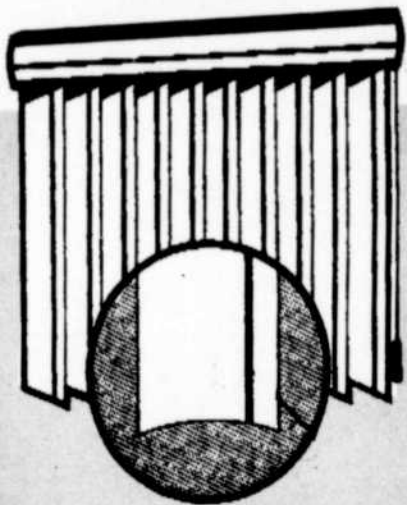

CRÉEZ VOTRE PROPRE DÉCOR!

- Un choix de plus de 100 couleurs
- Couleurs interchangeables à votre gré
- Choisissez le nombre de couleurs que vous désirez

99⁹⁵\$

75" x 84"

(Toutes grandeurs disponibles à prix compétitifs)
Offre valide du 7 au 30 avril '90



VERTI STORE
Centres Décor & Design

372 Notre-Dame
Repentigny 585-0243

VENTE SURPLUS D'INVENTAIRE

PAYEZ ET EMPORTEZ



BIBLIOTHÈQUE
2 mcx
Fini blanc

429\$



MOBILIER DE CHAMBRE

6 mcx
choix de couleurs
Tiroirs sur billes

795\$

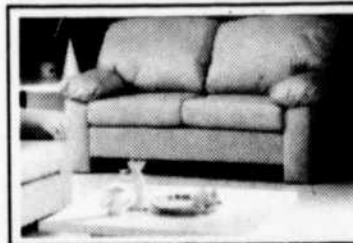

CAUSEUSE
Fini
"SOFT TOUCH"
Choix de couleurs

399\$



MOBILIER DE CUISINE
5 mcx

399\$



CAUSEUSE
Fini soft touch
Choix de couleurs

299\$

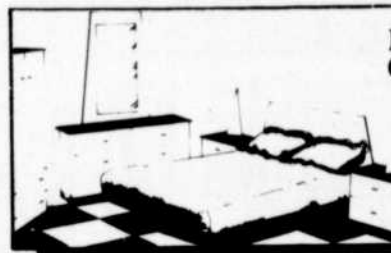

MOBILIER DE CHAMBRE 6 mcx

Tiroirs sur billes
Base de lit en sus

649\$

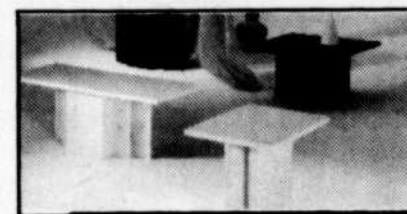

TABLES DE SALON
À partir de

60\$



CHAISE DE LECTURE
Choix de couleurs

269\$



MOBILIER DE SALON
5 mcx
Choix de couleurs

595\$



SPÉCIAUX
MATELAS-MIRABEL
REPOS

Matelas 39" 99\$
54" 129\$
60" x 80" 189\$

- Orthopédic

Garantie 15 ans

Matelas 39" 139\$
54" 189\$
60" x 80" 219\$

LA MAISON DU MEUBLE
295 rue NOTRE DAME Repentigny 585-8650



Commandes téléphoniques acceptées
Nous livrons partout

prêt à être remis entre les mains des lecteurs. Il doit donc franchir la dernière étape qui le sépare de son but, c'est-à-dire la distribution. On remarque trois grandes formes de distribution.

L'abonnement est une forme de distribution qui ne concerne que les hebdomadaires qui sont vendus, puisqu'elle coûte un certain montant. La seconde forme de distribution est le dépositaire. Le dépositaire est un commerçant, comme une tabagie ou un dépanneur, qui conserve plusieurs copies de l'hebdomadaire en vue de le transmettre à ses clients.

Le camelot est la troisième forme de distribution. Presque une institution en lui-même, le camelot est un maillon essentiel de la chaîne

reliant le journal au lecteur. Son travail n'est pas toujours facile, car la température et les distances ne doivent pas l'arrêter dans sa marche.

Jusqu'à tout récemment, le travail de camelot avait toujours été exécuté par des jeunes qui désiraient se faire un petit revenu personnel. Il demeure que les jeunes occupent majoritairement cette fonction. Cependant, quelques personnes d'un certain âge commencent à se glisser dans les rangs des camelots. Leur motivation est très différente de celle des jeunes. Ce travail représente pour eux un divertissement-santé. Tout en prenant une marche d'exercice, ils rencontrent des gens, font une activité et se sentent utiles.

L'information commerciale véhiculée dans les hebdomadaires

Dans un hebdomadaire, une grande proportion des pages est consacrée à l'annonce publicitaire. Il faut dire que la plupart des hebdomadaires sont distribués gratuitement. Ils ont donc besoin d'une bonne source de financement pour pouvoir produire leur édition hebdomadaire.

Le commerçant local

La facilité avec laquelle l'hebdomadaire peut remplir ses pages commerciales est due en partie à cause de ses coûts de publicité très abordables, et en partie parce qu'elle offre une clientèle très bien cernée géographiquement.

née géographiquement.

Le commerçant local n'est guère intéressé à payer pour rejoindre un territoire beaucoup plus vaste que celui qu'il dessert. Il évite donc les médias à grand tirage qui sont en général assez dispendieux. Il concentre plutôt ses efforts dans l'hebdomadaire régional qui couvre un territoire plus restreint et qui rejoint la population visée.

L'hebdo offre donc au commerçant local, l'opportunité de s'annoncer auprès de sa clientèle à peu de frais. C'est ainsi

que le commerçant local occupe plus de 95% de la surface publicitaire, tandis que les annonceurs nationaux comblent l'espace vacant. L'hebdomadaire est considéré à juste titre comme le journal de la PME au Québec.

Le phénomène de la dé-régionalisation

Afin d'éponger le déficit qu'elle avait accumulé, la Société canadienne des postes a trouvé une solution en allant chercher une partie des recettes publicitaires des hebdomadaires, par le biais de son service Médiaposte. Elle a donc

instauré, sur le marché, une forme de distribution de circulaires et d'encarts publicitaires par la poste, exerçant ainsi un monopole qu'elle seule pouvait utiliser.

Le marché des encarts publicitaires était presque exclusivement dévolu aux hebdomadaires. Il constituait un complément financier essentiel à leur bon fonctionnement. C'est pourquoi la venue de Médiaposte sur ce marché a nuit à plusieurs hebdomadaires et leur a fait perdre énormément d'argent.

La perte de revenu des

hebdomadaires se répercute sur la vie économique des régions touchées, puisque les argentiers qui étaient autrefois réinsérés sur le marché régional, se voient maintenant rattrapés à Ottawa entre les mains de Procter Canada.

Notons aussi que certaines compagnies indépendantes offrent maintenant le service de distribution des circulaires par les maisons. Ces circulaires sont regroupés dans des sacs publicitaires. Il est pourtant prouvé que les encarts trouvés dans les journaux sont regardés plus certainement que ceux reçus dans un sac.



Selon un récent sondage
LA MAJORITÉ DES CANADIENS
VOTERONT CONTRE
LA TAXE TPS
LORS DES
PROCHAINES ÉLECTIONS!

Agissez avant que la rouille agisse...

ANTIROUILLE

OIL TECH

Ne tache pas
 Inodore

Propre
 Application à haute pression

ATTACHES DE REMORQUES

REMORQUAGES IVE NORD Itee

540 NOTRE-DAME
REPENTIGNY, 581-6500

ARENA DE REPENTIGNY
80, BOUL. BRIEN, REPENTIGNY

Salon Habitat Commerce

Repentigny

26-27-28-29 Avril 1990

JEUDI : 19:00 À 22:30 Hres
VENDREDI : 18:00 À 22:30 Hres
SAMEDI : 12:00 À 22:30 Hres
DIMANCHE : 12:00 À 18:00 Hres

ADMISSION:
ADULTES: 3,50 \$
ÉTUDIANTS ET ÂGE D'OR: 2,25 \$
ENFANTS NON ACCOMPAGNÉS: 1,50 \$
ENFANTS ACCOMPAGNÉS: GRATUIT

10,000 \$ en Prix + COURSE AU COFFRE-FORT

CENTRE CITADELLE
Valeur: **5,000 \$**

•PISCINE HORS-TERRE 18 pi. Comprenant équipement et installation
•B.B.Q. 40,000 BTU
•ENSEMBLE DE PATIO

545, RUE NOTRE-DAME, REPENTIGNY

IGA Boniprix IGA

SUPERMARCHÉ CREVIER INC.
1 PRIX DE 50 BONS DE 100.00 \$ APPLICABLE POUR 50 SEMAINES.

Valeur: **5,000 \$**

L'informatique au service des hebdomadaires

Introduit dans presque tous les domaines, l'informatique n'aurait pu passer outre les services qu'elle peut rendre à la presse hebdomadaire. Déjà accueillie dans plusieurs hebdomadaires au niveau de la comptabilité, de l'administration et du traitement de texte, elle commence maintenant à s'infiltrer dans la production.

L'édition électronique

L'édition électronique se voit une utilisation très

spécialisée des possibilités de l'informatique. Il s'agit de concevoir des compositions, montages et mises en page entièrement réalisés par l'ordinateur. Ses possibilités graphiques sont immenses et le produit final est assez remarquable. L'édition électronique a de plus l'avantage de rendre l'hebdo plus compétitif.

On comprend facilement le désir de chaque hebdomadaire de s'en prémunir. Les coûts d'implantation

sont rapidement absorbés par l'efficacité du système. La maîtrise de l'édition électronique ne se fait pas du jour au lendemain. Elle implique un certain apprentissage et une expérience pratique valable.

Le courant est cependant irréversible. Certains hebdomadaires ont commencé à s'équiper d'ordinateurs pour implanter l'édition électronique. Il y en aura de plus en plus dans un prochain avenir.

La situation actuelle des hebdomadaires

La situation actuelle des hebdomadaires régionaux est certainement en très bonne santé. On compte actuellement environ 245 hebdomadaires au Québec. De ce nombre 184 sont publiés en français, 45 sont bilingues et 16 sont anglais. La gratuité des hebdomadaires est presque universelle dans le monde francophone, puisque seulement 41 hebdomadaires sont vendus, comparativement à dix dans le monde anglophone.

La vie est parfois difficile pour certains d'entre eux. Cependant, plusieurs réussissent à survivre aux vicissitudes des problèmes journaliers, pour ne pas dire hebdomadaires. On compte 79 hebdomadaires qui existent depuis moins de

dix ans et 130 qui existent depuis moins de 20 ans.

Soulignons que neuf hebdomadaires ont persisté à travers les années et sont actuellement centenaires. Notons parmi eux quatre hebdomadaires francophones qui sont *Le Courrier de St-Hyacinthe* qui a fait ses débuts en 1853, *le Canada Français* de St-Jean sur Richelieu qui existe depuis 1860, *L'Union d'Arthabaska*, né en 1866 et *Le Progrès-Dimanche* de Chicoutimi publié depuis 1889.

Les hebdomadaires se présentent sous deux formats différents. La plupart des journaux francophones utilisent le format régulier. Les hebdomadaires anglophones et certains hebdomadaires francophones associés à des

quotidiens utilisent plutôt le format modulaire.

La concentration des hebdomadaires

Il y a actuellement sur le marché treize groupes de presse qui se partagent 194 hebdomadaires. Les principaux groupes sont Québecor qui compte 62 hebdomadaires, Cogéco qui en possède 32, le Groupe Auclair avec 23 hebdomadaires, Télémedia qui en contrôle 22 et Unimédia qui en possède 18.

Malgré une concentration des hebdomadaires entre les mains de ces groupes, il demeure cependant un certain nombre de propriétaires indépendants. On en retrouve actuellement 34. Il y a 7 propriétaires indépendants qui possèdent 2 hebdomadaires et il y en a un qui possède trois hebdomadaires.

La forme d'entreprise qu'est devenue l'édition d'hebdomadaires est très différente de la forme artisanale familiale d'autrefois.

L'importance des hebdomadaires

Étant distribués gratuitement, plusieurs hebdomadaires ont un tirage assez intéressant. Au total, le tirage des hebdomadaires au Québec représenterait un peu plus de 5,7 millions d'exemplaires par semaine.

Mais ils ne sont pas seulement distribués en grand nombre, ils sont aussi lus avec beaucoup d'intérêt.

Leur taux de pénétration est très encourageant. Les lecteurs des hebdomadaires représentent plus de 72% de la population des 18 ans et plus. De plus, les lecteurs lisent leur hebdomadaire à chaque semaine, dans une proportion de 79%. Le dernier rapport provincial sur le Programme d'évaluation de lecture des hebdomadaires nous apprend aussi que la moyenne de lecture de l'hebdomadaire par lecteur est de 29 minutes.

En extrapolant les plus récentes informations sur la presse hebdomadaire régionale au Québec, on peut facilement conclure qu'elle représente actuellement 159M\$ de revenus et emploie 1365 personnes, dont 425 journalistes à temps plein et 270 pigistes.

La publicité nationale ne représente qu'une faible proportion, c'est-à-dire moins de 5% de la publicité globale des hebdomadaires. Ce sont les annonceurs locaux qui font vivre ces inévitables véhicules de la réalité locale.



multitour
membre du groupe Transat inc.

PUERTO PLATA République dominicaine, dépt. 21 avril Colina Sol Y Mar 2 sem. Vol détente 359\$+ taxes	FORT LAUDERDALE Floride dépt. 27 avril Club Atlantique Riviera (STD) 1 sem. 299\$ 2 sem. 429\$
*Taxes et service en sus. Prix par pers. occ. 2	
 <p>Nos conseillères: Éliane Duchaine, Lucie Bacon, Carole Roy.</p>	
LE CLUB DE VOYAGE FOLLES ESCAPADES	
121A VALMONT, REPENTIGNY (coin Iberville) 654-1324	
EUROPE	
LONDRES-VOL Aller-retour à partir de 349\$ <small>*taxes</small>	PARIS-VOL à partir de 399\$ Aller seul à partir de 149\$ <small>*taxes</small>



LA TAXE TPS EST UNE AUGMENTATION HYPOCRITE DE L'IMPÔT FÉDÉRAL



Le temple du tapis dans l'Est

R.P. TAPIS

Robert et Philippe, propriétaires

PRÉLART Fini sans cirage À partir de 4.99 v.c.	SERVICE À DOMICILE GRATUIT	TAPIS À partir de 5.99 v.c.
TAPIS SPÉCIAL LOT À LIQUIDER Scot-Guard Fini velours Choix de couleurs 100% nylon 14.95\$ POSE ET SOUS TAPIS INCLUS		
R.P. TAPIS ENRG. 11880 Notre-Dame est  645-9031  645-2297		



313 Notre-Dame REPENTIGNY 581-5557
OUVERT TOUS LES JOURS
JUSQU'À 21 HRES, SAUF SAM. ET DIM. JUSQU'À 18 HRES

Spéciaux du 17 au 23 avril '90

POIRES BOSCO Prod. É.-U. 57¢ lb.	PRIX ARTICHAUT TANGELOS MINIOLAS Prod. É.-U. 48¢ lb.	ANANAS Del Monte Gros. 10 1.47\$ ch.
POMMES VERTES Granny Smith du Chili 67¢ lb.	PIMENTS VERTS Extra large Prod. É.-U. Canada no. 1 58¢ lb.	ASPERGES de Californie 1.48\$ lb.
GERME DE LUZERNE Prod. Québec 68¢ ch.	CHAMPIGNONS Chopine Canada no. 1 98¢ ch.	KIWIS Gros. 45 Prod. É.-U. 4/97¢
DISPONIBLE EN MAGASIN LIVRE DE RECETTE sur PRODUITS EXOTIQUES 2.98\$ ch.		
TOMATES 6-6 prod. É.-U. Canada no. 1 48¢ lb.		

Panier de fruits
Disponible sur demande



*Nous nous réservons le droit de limiter les quantités.

Code d'éthique professionnelle de la presse hebdomadaire

Le journal hebdomadaire est un média d'information qui a une influence profonde sur la vie des personnes et des groupes auxquels il s'adresse.

Le journal hebdomadaire a donc une grande responsabilité envers ses lecteurs et le milieu qu'il sert. Les éditeurs d'hebdomadaires reconnaissent le droit strict de l'homme et surtout de l'homme contemporain à être bien informé, à se former librement une opinion et à l'exprimer, et ils entendent contribuer à son information.

C'est pourquoi les hebdomadaires adhèrent au principe de la liberté de recueillir et de diffuser les informations; ils le considèrent comme une base essentielle au libre épanouissement de l'homme et de la communauté humaine. Les hebdomadaires croient aussi que la liberté de presse est la garantie d'une libre discussion indispensable au fonctionnement d'un État démocratique.

Les journaux hebdomadaires s'engagent à accomplir leur mission première qui est de servir la société dans la liberté et la vérité. En conséquence, ils adoptent le code d'éthique suivant.

Recherche de la vérité

Le journal hebdomadaire a pour premier et constant souci d'apporter à ses lecteurs une information exacte, complète, honnête et de bon goût.

1. Le journal hebdomadaire ne tente pas d'obtenir des informations, des photographies ou des documents au moyen d'abus de confiance, de subornation, de chantage ou d'autres procédés malhonnêtes.
2. Le journal hebdomadaire respecte les engagements pris et particulièrement le secret professionnel concernant les sources de ses informations, même au prix de sanctions pénales.

Communication de la vérité

Le journal hebdomadaire situe la vérité au-dessus de tout et la respecte en raison du droit qu'ont ses lecteurs de la connaître.

3. Le journal hebdomadaire recherche la fidélité aux faits dans toute l'information et relate les activités humaines sans en déformer le sens et sans tromper ses lecteurs.
4. Le journal hebdomadaire s'interdit de diffuser délibérément de la publicité ou des informations

qu'il sait être fausses, mensongères et contraires à la morale publique.

5. Le journal hebdomadaire rejette les informations douteuses ou si il les publie, précise leur degré de probabilité et les limites de ses propres possibilités d'investigation.
6. Le journal hebdomadaire évite d'escamoter les faits ou les idées qui lui déplaisent, de masquer ou de maquiller la vérité.
7. Le journal hebdomadaire évite d'accroître le côté sensationnel des nouvelles de caractère morbide ou trivial.
8. Le journal hebdomadaire s'interdit les titres en contradiction avec le contenu des informations, les truquages ou l'emploi malhonnête des illustrations et documents.
9. Le journal hebdomadaire rectifie promptement et loyalement les informations qui se révèlent erronées, surtout si elles sont préjudiciables.
10. Le journal hebdomadaire, pour éviter toute forme de compromission, n'acceptera aucun cadeau, aucune prime, aucune faveur qui risque d'aliéner sa liberté et d'amener ses collaborateurs à violer l'éthique professionnelle.
11. La direction du journal hebdomadaire assume la responsabilité de tout ce qui se publie dans le journal.

Respect des journalistes

12. L'éditeur ou le propriétaire d'un journal hebdomadaire détermine la politique éditoriale mais il n'oblige aucun éditeur à écrire à l'encontre de sa conscience.
13. Le journaliste au service d'un hebdomadaire ne subira aucune représaille de la part de la direction pour la publication d'informations d'intérêt public conformes à la vérité.

Droits du public

Le journal hebdomadaire place l'intérêt général au-dessus de l'intérêt particulier étant saufs les droits inaliénables de la personne humaine.

14. Le journal hebdomadaire s'interdit tout ce qui peut causer un préjudice grave sans raison suffisante en s'immisçant dans la vie privée des personnes.
15. Le journal hebdomadaire s'interdit la diffamation, le chantage, les accusations sans preuve et ne diffuse les accusations fondées et les informations dévalorables concernant une personne, un groupe ou une institution que si leur caractère public et l'intérêt général l'imposent.
16. Le journal hebdomadaire ne préjuge pas des décisions de la Justice et évite de les influencer par des comptes rendus tendancieux.

GRUPE
TREMCA

BLOC
REMBLAIS

Centre du Jardin Charlemagne

100 ÉMILE DES PINS, CHARLEMAGNE
654-7051

LE CENTRE DE JARDINAGE LE PLUS COMPLET

GRANDE VENTE D'OUVERTURE

27-28-29 Avril '90

MAINTENANT OUVERT

(Faire exécuter vos travaux par nos experts)

TERRE EN VRAC
TERRE TAMISÉ EN VRAC



- ARBRES
- ARBUSTE
- CONIFÈRE
- CABANON
- ENGRAIS
- FLEURS
- VIVACES

ARCHITECTE PAYSAGISTE
HORTICULTEUR DIPLÔMÉ



SPÉCIALITÉ

- Fontaine
- Pompe
- Bassin
- Éclairage

PAVÉ-
UNI

PERMACON
MONTCO

SUPER SPÉCIAL

3 SACS
DE
TERRE

575\$



Ça pousse en grand

Fafard

Z Z ZARDEX INC.

ASPHALTE • GAZON
PAVÉ-UNI • EXCAVATION • TERRASSEMENT
BORDURE ET TROTTOIR DE BÉTON

Tél.: 654-9744 Fax: 654-9549

le **Campagnol**

UNE BROCHETTE DE PRIX

**BOEUF
EN CUBES**

318\$

/lb.

SIROP D'ÉRABLE

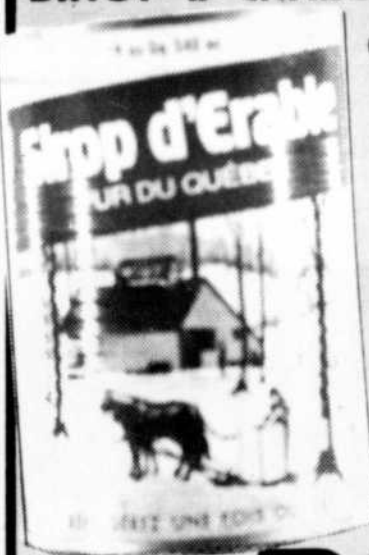

QUALITÉ
NO 1
Sirop
écologique
Coulée
1990

Quantité
limitée
ou jusqu'à
épuisement
des stocks.

À la demande
de notre
clientèle
toujours à:

399\$

/la canne

**CAPICOLLE
FORT**

454\$

/lb.

**SAUCISSES
MAISON**

Italienne
Chipolatas
Toulouse

318\$

/lb.

**EMMENTAL
HONGROIS**

454\$

/lb.

le **Campagnol**

BOUCHERIE-CHARCUTERIE
BOULANGERIE PÂTISSERIE

313 NOTRE-DAME

(Coin Cherrier)

581-1510

PAIN FRAIS TOUS LES JOURS

Une Association en pleine évolution

L'Association des éditeurs de la presse hebdomadaire régionale francophone est un regroupement, sans but lucratif, à caractère patronal et professionnel d'éditeurs de journaux hebdomadaires.

Aussi appelée les Hebdomadaires régionaux, l'Association offre divers services aux hebdomadaires qui en sont membres. Pour devenir membre, l'hebdomadaire doit respecter certaines normes minimales d'admission et accepter certaines exigences tel que la vérification de sa distribution et l'éthique professionnelle.

L'Association a toujours été reliée aux changements majeurs dans l'industrie de la presse heb-

domadaire. Elle assure le développement, l'avancement, la déontologie, la promotion et la défense des intérêts de ses membres. En plus de travailler à l'amélioration constante de la presse hebdomadaire, elle s'implique activement dans de nombreux dossiers d'actualité susceptibles d'influencer la vie des hebdomadaires.

La composition de l'Association

Fondée à Trois-Rivières, le 27 octobre 1932 par les deux cofondateurs messieurs J. Édouard Fortin de la Beauce et Louis Francoeur de Montréal, l'Association a fait beaucoup de chemin. Elle regroupe actuellement 121 membres et comprend 6 commissions permanentes.

La commission présidentielle s'occupe entre autre de l'organisation du congrès annuel, de la Fondation et du lobby présidentiel. La commission de l'administration et des finances est composée de trois comités: la trésorerie, le secrétariat corporatif et les modes de financement.

La commission des relations publiques se subdivise en comités et en représentations. Il y a un comité qui s'occupe de la semaine de l'hebdo, qui se tient cette année du 15 au 21 avril sous le thème *le défi des années 1990*. Un second comité est en charge du nouveau concours *Jeune Journaliste* organisé avec le Salon International de la Jeunesse. Le dernier comité est celui du 60e Anniver-

saire de l'Association.

Le travail de représentations de la commission est très dynamique. Une présence constante est maintenue à la Chambre de commerce du Québec où l'un des dossiers les plus surveillés est celui de la TPS. L'Association est aussi très active au Conseil de Presse du Québec. Elle a un délégué au Conseil des normes de la publicité, organisme sans but lucratif qui exerce une certaine forme d'auto-régulation. Elle siège aussi à l'Office des communications sociales et est membre du Publicité-Club de Montréal.

La commission des voies et moyens s'intéresse aux dossiers prioritaires et effectue un certain lobbying. Parmi les dossiers actuellement traités

on retrouve les Postes avec *Médiaposte* qui est venu gruger une part du marché des annonceurs des hebdomadaires, la TPS, le papier journal et les imprimeurs, dont le Libre-Echange et l'Accord du Lac Meech peuvent influencer les coûts. Elle comprend aussi un comité de refonte des statuts et règlements.

La commission de formation professionnelle offre des cliniques de perfectionnement. Elle organise des concours annuels d'envergure, où des prix sont décernés lors du congrès, pour souligner le travail des journaux et des personnes qui y oeuvrent. Elle décerne aussi l'*Ordre des Hebdomadaires régionaux*

pour couronner le travail exceptionnel que certaines personnes ont réalisé dans le domaine de la presse. De plus, elle s'occupe du recrutement des nouveaux membres et de la surveillance des normes de qualité des hebdomadaires membres.

La commission des relations de travail, pour sa part, s'occupe des conditions de travail et de la santé et sécurité au travail. Elle comprend divers comités tel que la mise à jour du document sur les conditions de travail, l'Association paritaire de la santé et de la sécurité au travail, la CSST et les camelots, la RMAQ et les camelots, les assurances portant sur les camelots et les libelles dif-

Les buts de l'association

L'Association s'est donnée des buts qui sont un peu sa raison d'être. Elle vise à regrouper les différents types d'hebdomadaires et à favoriser les rencontres et les contacts entre ses membres. Elle a de plus pour objectif de mettre en commun certains fonds et les connaissances de tous les membres en vue de l'amélioration de la presse francophone.

Un autre de ses buts consiste à représenter et à défendre les intérêts communs de cette presse hebdomadaire. Elle ne néglige aucun effort pour atteindre ces buts et 1990 lui apportera encore de nouveaux défis à relever.

IMPÔTS

PARTICULIER, COMMERCE, VENDEUR À COMMISSION CORPORATION

Vos deux déclarations à compter de: **20 000\$**

- Lundi au Vendredi jusqu'à 21h
- Le samedi jusqu'à 17h00

Si vous n'avez pas reçu vos formulaires, nous avons à nos bureaux les formules nécessaires à la préparation de votre déclaration.

ÉVALUATION GRATUITE
585-9200 585-9211

Gestion Jobex Inc.

Comptabilité générale
55 rue Devault, Repentigny
(Derrière le centre commercial Les Galeries Rive-Nord)

DIRECTEMENT DU MANUFACTURIER



À DES PRIX INCROYABLES!

Venez constater par vous-mêmes.

JUSQU'À
85%

DE RABAIS
sur les prix réguliers des magasins sur nos

- BLOUSES • JUPES • CHANDAILS
- JACKETS • PANTALONS • SHORTS

(Coin boul. Industriel)

ENTREPÔT: 620 Leclerc, Repentigny

OUVERT

SAMEDI

21 AVRIL

9h00 à 15h00

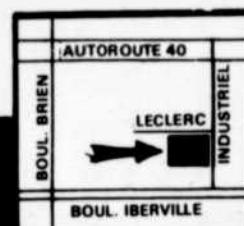

PÉPINIÈRE DU VIEUX MOULIN



FAITES LE VOUS-MÊME!

- 1) 20 kg d'engrais 21-4-6 avec 50% d'azote à dégagement lent pour une reprise rapide et un verdoisement prolongé.
- 2) 20 kg d'engrais 21-4-6 combiné à un herbicide pour un contrôle efficace des mauvaises herbes à feuilles larges.
- 3) 10kg de notre nouvel engrais 12-5-5 à base organique pour un verdoisement prolongé en harmonie avec votre environnement.
- 4) 20 kg de notre fameux engrais d'automne 4-10-15 combiné à un herbicide pour un contrôle définitif des mauvaises herbes à feuilles larges.

4 SACS D'ENGRAIS PLUS UN ÉPANDÉUR

89⁹⁵\$

Valeur de 116.95\$



4 SACS SEULEMENT

69⁹⁹\$

869 Notre-Dame, Repentigny, 654-6989

LA PAROLE AUX BÉNÉVOLES

par Alain O. Boudreau



ON A BESOIN DE VOS DONS

Encore cette année, avec la collaboration de la ville de Le Gardeur, la présidente de la campagne 1990 de la Société canadienne du cancer, section de Le Gardeur, Mme Pierrette Champagne, ainsi que de nombreux bénévoles, auront le plaisir de recueillir vos dons à domicile durant les mois d'avril et mai. L'objectif de la campagne a été fixé à 5 000\$. La présidente espère recueillir un minimum de un dollar par famille. Certains commerces de Le Gardeur ont en leur possession des boîtes de dons dûment identifiés.

On peut utiliser ces boîtes pour faire un don.

DÉMÉNAGEMENT

Les Filles d'Isabelle du conseil 675 de L'Assomption tiendront leurs prochaines réunions à La Voute, 330 boulevard L'Ange-Gardien à L'Assomption, dans le même immeuble que Le Meubleur. À cause des rénovations qui vont s'entreprendre au vieux palais de justice, les membres du regroupement délaisseront l'endroit pour un certain temps. Donc, les membres sont priées de prendre bonne note que la prochaine rencontre aura lieu le 1er mai, à 19h30, au 330 boulevard L'Ange-Gardien.

ÉLECTIONS À LA CHORALE VIF ARGENT

C'est sous la présidence de M. Maurice Vanier, le 9 avril dernier, pour l'année 90-91, composé comme suit: M. Rosario Toupin président, Mme. J. Mance Lemire, première vice-présidente, M. Réal Latour, deuxième vice-président, Mme. Lorette Paquette secrétaire, M. Jean Montpetit trésorier, Mme Fabienne Leblanc conseillère et Mme. Jeannette Desrosiers conseillère.

EXPOSITION D'ARTISANAT

Dans le cadre du 75e anniversaire de fondation des Cercles de fermières du Québec, les Fermières de Repentigny soulignent l'événement, par la tenue d'une exposition artisanale et comptoir de vente, au Centre à Nous, 374 rue Notre-Dame à Repentigny (entrée rue Thouin, suite 208). Les Fermières invitent donc la population à venir en grand nombre voir les travaux de ses membres. Les heures d'ouverture sont: 20 avril de 13h à 21h, 21 avril de

10h à 21h, 22 avril de 10h à 17h. Letirage annuel aura lieu le 22 avril à 16h.

AFEAS DE REPENTIGNY

L'Association féminine d'éducation et d'action sociale de Repentigny tiendra sa rencontre mensuelle le 18 avril prochain, à 19h30, à l'école Longpré de Repentigny. Au menu de la rencontre: deuxième cours sur la broderie aux points de croix par Suzanne C. Valiquette et discus-

sions sur l'exposition qui aura lieu les 21 et 22 avril prochains, à l'école Henri-Bourassa du boulevard Iberville à Repentigny. Le samedi, il y aura un défilé de mode, à 20h, présenté par la boutique Chez Denyse de Le Gardeur. Toutes les membres sont invitées à assister à la réunion. Pour de plus amples informations, on peut communiquer avec Mme Rose Couture, présidente, au 585-4162 ou avec Mme Bernadette Paradis, secrétaire, au 585-8706.

CENTRE DE FEMMES

Inter-Femmes, le centre de femmes de Repentigny, vous invite à son prochain café-rencontre qui aura lieu le 24 avril, de 13h à 15h30, au 221A de la rue Notre-Dame à Repentigny. Le sujet de la rencontre: "la femme et la toxicomanie". Il s'agit d'un témoignage. Pour plus de renseignements, les personnes intéressées sont invitées à entrer en contact avec le 654-9621.

MONUMENTS...

Consultez
Les Monuments Funéraires
Rive-Nord Inc.
Évitez les intermédiaires!
Venez nous voir directement
Faisons lettrage

**810 boul. L'Ange-Gardien
L'Assomption 589-5647**

Les Monuments Rive-Nord Inc. dont la réputation n'est plus à faire, est la propriété de Mme Denise Roy de l'Assomption. Cette entreprise régionale offre des services à la famille éprouvée lors d'un deuil, sans toutefois pratiquer la sollicitation par téléphone. La clientèle est libre de son choix, aucune pression n'intervient et les prix sont affichés, nul frais caché. C'est une compagnie bien de chez-nous située sur le site de "Les Fleuristes Universels" au 810 boulevard L'Ange-Gardien, à L'Assomption.

*Si vous désirez de plus amples informations,
veuillez communiquer avec
Mme Denise Roy ou Carole Roy*

NOUVEAU! NOUVEAU!
Appareil ULTRASONIC pour laver les
stores verticaux et horizontaux

UN CADEAU SURPRISE
avec tout nettoyage de 5 stores
(jusqu'au 31 avril 1990)

Estimation gratuite pour commercial et résidentiel

Nettoie Sans Soucie

• Nettoyage, réparation,
fabrication et installation de stores
verticaux et horizontaux

654-3859

**INSTALLATION
GRATUITE**
avec achat de 100\$ et plus

**AVEC
TOUT ACHAT
1 LAISSEZ-PASSER
GRATUIT**
*pour le salon Habitat-
Commerce qui aura lieu les
26-27-28-29 avril '90*

L'UNIVERS DES STORES VERTICAUX

AUSSI:

- Rideaux à franges
- Draperies, douillettes
et couvre-lits
- Céramique
- Accessoires de salle de bains

1124 boul. Iberville, Repentigny 654-9656
-3901 rue Jean-Talon (coin 21 ième), Montréal 374-4070

**NOUS VENDONS
DES STORES**
Peints à la main, en PVC
en aluminium et tissus.
**Service d'achat à domicile
sans frais.*

YVON ROY

810 boul. l'Ange-Gardien Ouvert
7 jours, 7 soirs,
tous les week-end

l'Assomption

589-5647

ACHETEZ MAINTENANT PAYER LE 1^{ER} SEPTEMBRE '90

Notre vente se poursuit jusqu'au 30 avril '90

Wow! BALANÇOIRE ROVERGARDEN®

Grosfillex Boutique
6 ANS DE GARANTIE

ANDRÉ ROY

PATIO CLUB

L'ASSOMPTION

100% DE RÉSINE DE SYNTHÈSE

**AUCUN
PAIEMENT
AVANT SEPTEMBRE
1990**

- Aucun comptant
- Aucun intérêts
- Aucun paiement
- Éligible avec
achat d'un min.
de 500\$ (s.a.c.)

LA PAROLE AUX BÉNÉVOLES

BAZAR À FRANÇOIS SEGUENOT

Les bénévoles du centre d'accueil François Seguenot se préparent pour leur bazar annuel. Il ont besoin de ce que vous vous n'avez plus besoin: linge, vaisselle, meubles, livres, bijoux, bibelots et jouets. Les donateurs peuvent déposer leurs affaires au 13 950 Notre-Dame est (Rousselière), à l'arrière du comptoir à l'entrée principale. Cette journée s'organise au profit des résidents du centre

d'accueil. Elle aura lieu le 6 mai, de 9h à 16h30. Pour plus d'informations, communiquez avec le 645-9352 après 16h.

BINGO À L'HÔPITAL BOURGET

L'hôpital Bourget, un centre de soins de longue durée pour personnes âgées et handicapées, organise un bingo au profit du Service des loisirs. Celui-ci aura lieu le 7 mai, à 19h, au centre Le Cardinal, 12 900 Notre-Dame est, Montréal.

Un total de 3 500\$ en argent, plus des prix de présences. Les profits réalisés serviront directement à l'organisation d'activités et de sorties de toutes sortes pour les bénéficiaires. Pour informations, communiquez avec M. Michel Bacon au numéro 645-1673, poste 206.

CERCLE SOCIAL DE CHARLEMAGNE

Le Cercle social de Charlemagne invite ses membres à assister à l'enregistrement de l'émission "les artichauts Provigo", sur les ondes de la radio CJMS. Après cela, cinéma IMAX au Vieux Port de Montréal. Cette sortie aura lieu le 11 mai. Les départs se prendront des églises de Charlemagne et Le Gardeur à compter de 9h30. Retour vers 17h30. Le forfait se vend 9\$, incluant le transport. Le dîner est à vos frais. Pour de plus amples informations, les intéressés sont priés d'entrer en contact avec Pierrette Champagne au 581-1904.

ÉCOUTE TON CORPS (correctif)

Le centre Écoute Ton Corps débute une session de son cours de base de sept semaines

à Pointe-aux-Trembles, aujourd'hui même le 17 avril, à 19h30, au Motel Idéal (salle Saint-Jacques), 12,555 est, rue Sherbrooke. Ce cours, d'une durée de trois heures, est offert gratuitement. Pour informations, communiquez avec le 382-7361.

CONCOURS À LA MAISON DES JEUNES

La Maison des jeunes de Repentigny, un lieu de rencontre gratuit ouvert à tous les adolescents de 12 à 17 ans, est à la recherche d'un slogan et d'un sigle. À gagner: un premier prix de 100\$ et le second, une bouteille de H2O. Les jeunes qui sont intéressés doivent apporter leur œuvre au 394, Notre-Dame, à Repentigny, au plus tard le 19 mai prochain. Le code postal est le J6A 2T1. Pour plus d'informations, communiquez avec Jocelyne, Stéphane ou Sylvain au 581-8159.

HALTE ALLAITEMENT

Nourri-Source offre à toutes les mamans qui allaitent ou désirent le faire, deux haltes allaitement qui sont prévues les 21 avril, de 10h à 11h30, et le 7 mai, de 13h30 à 15h30, au CLSC Le Méandre, 555 rue Notre-Dame à Repentigny. Pour de plus am-

ples renseignements sur ce sujet, simplement communiquer avec le 582-3961.

BAZAR À LE GARDEUR

Il ne reste qu'un mois avant la tenue du bazar de Parents-Secours de Le Gardeur. Donc, ceux qui ont des choses à donner: vaisselle, livres, revues, meubles et autres, sauf les vêtements et les chaussures, prenez bonne note que des bénévoles se rendront chez-vous pour les chercher. À cet effet, les personnes intéressées sont priées d'entrer en contact avec Hélène Couture ou Manon Saint-Yves au 585-9218 et au 581-0052 (pour les gens de Le Gardeur); ou avec Monique Simpson au 581-5110 pour les gens de l'extérieur et des environs. L'événement aura lieu le 19 mai, de 9h à 16h, dans le stationnement du Provigo Pilon à Le Gardeur.

L'ÂGE D'OR DE REPENTIGNY

Le regroupement invite les personnes de 50 ans et plus à prendre leur carte de membre et à se joindre au groupe pour les soirées du mardi à l'école Louis-Frèchette de Repentigny, de 19h à 23h. Il y aura danse, bingo et

goûter. Prenez aussi note que le 5 mai prochain, on fêtera la Fête des mères dans le cadre de la soirée du mois. Réservez tôt en communiquant avec Mme Jeannine Demers au 581-0308. Aussi, dans le cadre du Printemps culturel, il y aura un souper récréatif au Centre à nous de Repentigny le 18 avril. L'invitée de la soirée sera Mme Cécilia Leblanc. Pour informations, M. Gérard Gaudry au 585-1137. En ce qui a trait au voyage à Québec, un deuxième autobus est mis à la disposition des personnes intéressées. Il reste une quinzaine de places disponibles. Pour réservations, Mme Monique Monast au 581-2318. Il y aura aussi une fin de semaine à Val Saint-Côme les 15, 16 et 17 juin. On réserve auprès de Jeanine Demers au 581-0308. Il y aura également un voyage à Wilwood du 25 au 29 juin. Pour plus de renseignements, communiquez avec Mme Gilberte Saint-André au 581-5157. Et du 1er au 3 août, voyage au Manoir du Lac Etchemin. À ce sujet, on rejoint M. Raoul Turcotte au 581-2036. Prenez note que la soirée du 24 avril est annulée.

BAZAR CHEZ LES FILLES D'ISABELLE

Les membres du cercle Ste-Germaine Cousin 1299, désirent rappeler aux gens leur grand bazar annuel accompagné d'un déjeuner aux fêtes au lard le 29 avril prochain. À cette occasion, la messe de 10h à la paroisse Ste-Germaine Cousin, sera célébrée spécialement à l'intention de toutes les Filles d'Isabelle. Celles qui possèdent l'uniforme, sont priées de le porter.

VEUFS(ES) SÉPARÉS(ES) DIVORCÉS(ES)

L'intervalle, association monoparentale sans but lucratif, vous invite chaque vendredi à 19h au restaurant Grenache à Repentigny, à un souper-amitié. Le but de ce souper est d'agrandir votre cercle d'amis(es) tout en dégustant un bon repas à un prix modique. Pour informations: Jean-Marie: 585-6589, Yvon 654-5937, Jeanne 589-7966, Diane 382-6228.

CERCLE SOCIAL DE CHARLEMAGNE

Dans le cadre du 30^e anniversaire du cercle, le comité lance un appel aux personnes qui désirent exposer leurs œuvres d'artisanat, de bien vouloir communiquer avec la présidente avant le 15 mai 1990 en appelant à 582-1864 ou 585-0256. La date est le 3 juin 1990. L'endroit: 60 rue St-Paul à Charlemagne. La journée débute par un brunch suivi d'une exposition. Un grand tirage avec permis des loteries du Québec se fera à 15h. Il y aura musique et danse jusqu'à 17h. Les places étant limitées vous devez acheter votre billet pour le brunch au plus tôt. Les non-membres sont les bienvenus également. La collecte de sang organisée par le Cercle Social a atteint son objectif. Merci aux généreux donateurs.

SCOUTS ET GRAND MÉNAGE

Pour les gens de L'Assomption et des environs qui désirent se débarrasser de leurs bouteilles et canettes vides, les jeunes en feront la cueillette le samedi 21 avril. Ils vous donneront ainsi un coup de main dans votre ménage du printemps et vous faciliteront l'organisation des camps d'été. Soyez prêts. On accepte aussi la petite monnaie qui traîne...

OUVERTURE JEUDI LE 19 AVRIL

Pour vous séduire avec plaisir

RESTAURANT monsieur Félix
VOS HÔTES: Félix et Pauline PROPRIÉTAIRES
Bar Terrasse

Un endroit très emballant
Étonnez-vous
Étonnez vos amis...

OFFREZ-VOUS

Une cuisine délicieusement française
La chaleur d'un décor élégant et intime qui favorise vos tête à tête et vos dîners d'affaires
L'accueil personnel des propriétaires Félix et Pauline qui ont à cœur votre confort
Un restaurant qu'on oublie pas

Pour réservation 654-7909
625 Notre-Dame, Repentigny

MAINTENANT OUVERT

OUVERT 7 JOURS
De 11:00 à 23:00



L'OURS POLAIRE
BAR LAITIER

RENCONTREZ notre mascotte
LES 20-21-22 AVRIL
ET PROFITEZ DU

RABAIS DE 25%
Distribution de ballons, livres à colorier et photos

LAVE-O-THON
SAMEDI LE 21 AVRIL

Au profit du CLUB DE SOCCER ÉLITE, MIDGET FILLES, qui iront représenter le Canada au Danemark l'été prochain.

NOUVELLE ADMINISTRATION
Claude et Nicole Plante
propriétaires

378 Notre-Dame Repentigny
581-2410

Près du "Centre à Nous"



LA PAROLE AUX BÉNÉVOLES

TOURNOI DE GOLF

Les Chevaliers de Colomb de Repentigny tiennent aussi à vous informer de la tenue de leur tournoi de golf annuel. La date n'est pas encore choisie mais on

sait déjà que l'événement aura lieu assez tôt en région. L'activité se déroulera sur le parcours de Saint-Jean-De-Matha. Tout comme l'an dernier, de nombreux prix seront offerts. Les responsables de l'organisme

vous invitent à déjà préparer vos foursome. Pour plus d'informations, communiquez avec le secrétaire-financier du club, le frère Jacques Saillant au 585-3977.

PARENTS-

SECOURS

Le comité Parents-Secours de Repentigny tient à rappeler à tous ceux et celles qui désireraient se joindre au regroupement qu'il est possible de le faire soit en allant au poste de

Nouveau

Le Bacon McMuffin avec oeuf

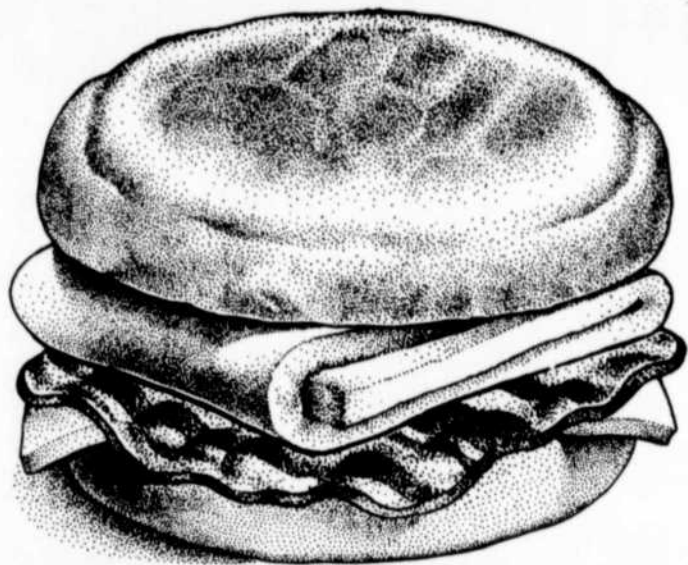

McDonald's ajoute un nouveau sandwich-matin, le Bacon McMuffin avec oeuf : du savoureux bacon, une tranche de fromage cheddar fondu et un oeuf frais de catégorie A, le tout dans un muffin anglais grillé et beurré. Quel régal!

SPÉCIAL

99¢

Jusqu'au
30 avril
seulement

Aux restaurants McDonald's de
JOLIETTE - REPENTIGNY -
BERTHIERVILLE



© Les Restaurants McDonald du Canada Limitée 1990

Tirage à la Boutique BEL-LY



Dans l'ordre habituel, Monique Lefebvre, gérante, Normand Hurens, vice-président de la Chambre de commerce de Le Gardeur, Line Rousseau, prop. de la Boutique Bel-ly, Lucie, animatrice, le gagnant est M. Jean Cadieux de Le Gardeur. Billet # 265 Merci à tous.

NOUVEAU

RESTAURANT PIZZA FERNANDO



**SPÉCIAL D'OUVERTURE
PIZZA À VOLONTÉ**
Servis au restaurant seulement **5 00\$**

Tous les lundis et mardis du 17 avril au 17 mai '90

LIVRAISON RAPIDE GRATUITE

(11:00 hres à la fermeture)
Repentigny - St-Sulpice

885 NOTRE-DAME,
REPENTIGNY (Coin Carole)

582-1929

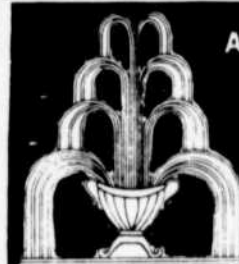

Aux

SERRES

SPÉCIALITÉS
STEAKS - BROCHETTES
FRUITS DE MER

FESTIVAL de langoustines & crevettes

À partir de **9 95\$**

APPORTEZ VOTRE VIN

SPÉCIAL DU MIDI

DE 11H00 À 16H00

2 POUR 1

À PARTIR DE 8.90\$

Incluant: Soupe, dessert du jour, thé ou café.

BOUFFE TÔT De 11h00 à 18h30

- Brochette de filet mignon et crevettes papillons
- Brochette de poulet et côtes levées
- Brochette de filet de saumon
- Rôti de boeuf au jus
- Scaloppini de veau à la crème, servi avec fettucine Alfredo

À VOTRE CHOIX

9 95\$
ch.

358 NOTRE-DAME
REPENTIGNY Galerie de la Marina

582-0228

LA PAROLE AUX BÉNÉVOLES

police ou en composant le 654-7388 durant les heures normales de bureau.

DÉGUSTATION DE VINS ET FROMAGES

Le Cercle social de Le Gardeur invite les personnes intéressées à une dégustation de vins et fromages le 18 avril prochain aux Vins La Salle, à Saint-Hyacinthe. Le prix est fixé à 16\$ par personne, incluant le transport par

autobus et l'animation. Le départ s'effectuera du Provigo à Le Gardeur à compter de 18h. Il reste encore quelques places disponibles. Information: Marthe Archambault au 581-3933.

POUR FEMMES SEULEMENT

Par ailleurs, le Cercle social de Le Gardeur invite les membres et les non membres à une fin de semaine de femmes à l'Auberge Jouvence

au Mont Orford, dans les Cantons de l'Est.

Les responsables de l'activité ont retenu la fin de semaine du 18 au 21 mai. Le coût est fixé à 209\$, ce qui comprend l'hébergement, trois repas par jour, l'animation et le transport par autobus. Le départ aura lieu à compter de 18h, le 18 mai, du Provigo de Le Gardeur. Le retour est prévu dans la soirée du 21. Information: Marthe Archambault au 581-3933.

LES BONS VIVANTS

Le club de l'âge d'or Les Bons Vivants de Le Gardeur invite ses membres à assister à une soirée de danse sociale le 21 avril prochain au centre récréatif de l'endroit. L'activité débutera à compter de 20h au son de la Disco Morin de Joliette. Des prix de présence et un léger goûter figurent aussi au programme de la soirée. Pour prendre

part à l'activité, il faut déboursier une modique somme de 7\$. Pour réservations, il suffit de communiquer avec Carmen Asselin au 581-0787 ou encore Denyse Desrosiers au 581-8513.

COURS DESTINÉS AUX FEMMES

Inter-Femmes tient également à rappeler à la population que des cours d'auto-défense, de croissance person-

nelle et des ateliers portant sur le stress et l'angoisse sont offerts à toutes les femmes de la région. Pour des renseignements additionnels, on rejoint le même numéro, le 654-9621.

SOCCER... SOCCER

Soccer Vaucluse est à la recherche d'instructeurs et d'arbitres responsables pour sa prochaine saison. Si vous êtes âgés de 15 ans et plus et si ça vous intéresse d'animer un groupe de jeunes dans un esprit récréatif

ou d'arbitrer, vous n'avez qu'à communiquer avec le Service des loisirs au 588-5536.

TOURNOI DE GOLF

En attendant du temps plus doux, la municipalité de la Paroisse de L'Assomption prépare la tenue de son tournoi annuel de golf, 7e édition. L'événement aura lieu le 26 mai prochain au Club de golf de Saint-Jean-de-Matha. Pour information: Jean Grégoire, président du comité, au 589-6076.



A plus forte raison!

A plus forte raison, notre meilleur choix pour protéger notre nouvelle maison c'est... **Wawanesa**

Notre première maison, notre premier bien, bien à nous. Dans un quartier qu'on aime. L'environnement, les gens. En un clin d'œil, on a eu le coup de foudre. Mais notre bien le plus précieux, notre tranquillité d'esprit pourraient-ils disparaître avec une simple étincelle... en fumée? Non! Car nous avons choisi Wawanesa, une compagnie super-efficace, connue et reconnue comme l'une des entreprises financièrement des plus stables du Canada.

Wawanesa, un assureur expert en protection de

biens personnels, qui connaît et apprécie chaque chose à sa juste valeur. Depuis, nous dormons en paix, car Wawanesa assure même notre sommeil.

Faites comme Michèle et Claude, consultez vite un représentant-conseil Wawanesa, il vous recommandera la meilleure protection au meilleur taux. Il vous proposera même des modalités de paiement qui facilitent le règlement des primes. Téléphonnez-lui dès aujourd'hui. Il y en a un près de chez vous ou de votre travail, car les bureaux Wawanesa couvrent le Québec.

Wawanesa, l'assureur de taille qui vous protège.

Repentigny:

148A, rue Notre-Dame
J6A 2P4.....581-7998
Ouvert de 9 h 30 à 17 h 30.
Le jeudi jusqu'à 20 h.

© 1989, La compagnie mutuelle d'assurance Wawanesa. Fondée au Canada en 1896.

BUREAUX WAWANESA AU QUÉBEC: ALMA • AYLMEYER • BAIE-COMEAU • CHARLESBOURG • CHATEAUGUAY • CHICOUTIMI • DORION • DRUMMONDVILLE • GRANBY • HULL • JOLIETTE • LAVAL • MONTRÉAL • QUÉBEC • REPENTIGNY • RIMOUSKI • ROUYN-NORANDA • ST-EUSTACHE • ST-GEORGES • ST-HYACINTHE • ST-JEAN • ST-JÉRÔME • STE-AGATHE • STE-FOY • STE-THERÈSE • SEPT-ÎLES • SHAWINIGAN • SHERBROOKE • TERREBONNE • TROIS-RIVIÈRES • VAL D'OR • VALLEYFIELD • VICTORIAVILLE



L'ATELIER PHOTOGÉNIQUE ENR.

SUPERBES PORTRAITS
SOUVENIR
1 (8 X 10) 2 (5 X 7)
8 format portefeuille
au prix fantastique de
\$795

- \$2,00 de frais de pose pour chaque personne additionnelle
- Notre choix de toile de fond
- Limite une offre par famille



SUR RENDEZ-VOUS

753-4054

10 Boul. L'Assomption Est, Joliette
Macaron gratuit avec ce coupon



CLUB DES FAMILLES DE DEMAIN Inc.

Domaine du Lac Bleu

VACANCES FAMILIALES

Le Club des Familles de Demain Inc. vous offre la possibilité de vacances en famille. Période du 1er juillet '90 au 6 juillet '90. Vous pourrez relaxer, profiter du soleil, vivre une nouvelle expérience, pour un prix très avantageux.

Pour plus de renseignement vous communiquer avec Monique Guilbert au 521-4090 de 9hres à 5hres.



CLUB DES FAMILLES DE DEMAIN Inc.

Domaine du Lac Bleu

SAUVETEURS

Le Club des Familles de Demain Inc. recherche des sauveteurs, option plage, pour la période des vacances soit 9 semaines.

Les sauveteurs qui sont intéressés doivent communiquer avec Monique Guilbert au 521-4090 de 9 hres à 5 hres.

Les employés sont logés et nourris pour la période de travail.

BATTAH POUR LUI

HYPER-VENTE DE RÉNOVATION

15% à 75%

- Habits* ■
- Vestons* ■
- Manteaux* ■
- Pantalons* ■
- Chemises* ■
- Accessoires* ■

3

JOURS SEULEMENT

du 26 au 28 avril
jeudi, vendredi, samedi

475, Notre-Dame, Centre-Ville, Joliette, P.Q.
(514) 755-3000 / 588-3272

FÉMININ PLUS



Avec vous et pour vous madame... par Ginette Racine

Les amours d'avril

En avril, ne te découvre pas d'un fil... l'hiver traîne de la patte, tardant à s'en aller et bousculant le printemps qui lambine aussi. C'est l'époque de l'année où l'on a l'impression de manquer de vitamines. Les "psy" font des heures supplémentaires et les pharmacies des affaires d'or. L'histoire se répète d'année en année. Alors quoi de plus normal que notre très profitable société de consommation récupère le phénomène.

PAR GINETTE RACINE

Collaboration Spéciale

Avez-vous vu cette publicité à la dernière page du Télé-Pressé du 31 mars, intitulée: "Quand votre moral a besoin de vitamines?" Loin de proposer des suppléments à l'alimentation, ce sont 44 titres de livres psychosocio-analytiques que l'on vous offre. Mais il n'y a pas de quoi vous remonter le cadran!

À en juger par les préoccupations sur lesquelles s'attardent les livres individuellement, plus le monde change,

plus c'est pareil. Les hommes, ces pauvres chéris, continuent à être les éternels renfermés, absents, qui craignent la vie de couple comme la peste: **Le syndrome de la corde au cou; Père manquant, fils manqué; Ces hommes qui ne communiquent pas.** Mais le pire, ils n'aiment pas les femmes: **Ces hommes qui méprisent les femmes; ou Les femmes qu'ils aiment, les femmes qu'ils quittent.** Ce der-

nier titre, particulièrement, m'intrigue beaucoup: je me demande s'il fait référence à deux groupes de femmes très distincts que les hommes, aimant l'un, ne peuvent implicitement vivre avec l'autre? Ou fait-il référence à un même type de femmes auquel les hommes s'amourachent et s'attachent d'abord pour ensuite fatalement le quitter? Ouf! avez-vous suivi?

Ensuite, il y a nous, "LA Femme!" Parfaite,

dévouée et, malheureusement pour nous, passionnée: **Un homme au dessert; La femme indispensable; Les femmes qui aiment trop.** Et, par dessus tout, communicatrice: **Parle-moi... j'ai des choses à te dire.** Ben oui, les filles. Nous avons eu beau révolutionner nos attitudes, nous représentons encore dans le couple, la grande gueule, la redresseuse de torts qui se charge à coup de "je t'aime" de ramener son chum sur la voie du devoir accompli. Nos hommes, pourtant plus roses qu'avant, continuent de solliciter un maternage que nous leur consentons non sans difficultés, quand même! Ma mère se faisait conseiller, il y a plus de 30 ans, pour

réussir sa vie de couple de ne jamais être la mère au détriment de l'épouse. Aïe! Ca fait encore mal!

Il y a cette Mme Rancourt, de Montréal, qui m'écrivait que rendue à 51 ans, elle ne croit plus au mariage. L'union libre lui semble maintenant la seule avenue possible à la sincérité. Et que lorsque l'amour véritable est là, même la conception devient superflue. Le seul danger: trop de sexe. Heureusement les enfants sont là pour freiner le tout!

Moi je crois, ma chère madame, que les rapports amoureux sont autres. Que les problèmes de couple ressemblent à ceux d'avant et que les outils modernes pour les résoudre sont différents.

Nous avons échangé le curé et le confessionnal contre la psychothérapie et la lecture. Ainsi monsieur, à sa tendre moitié qui réclame une meilleure communication, évitera encore de répondre en lui remettant ce livre: **Votre corps vous parle, écoutez-le.** Une bonne affaire de régler! Ou encore, si la réalité amoureuse est au-dessus de ce qu'il peut endurer, il pourra toujours lui offrir **Comment aimer vivre seul et Adieu.**

Plus ça change, plus c'est pareil. "Au Québec, en 1931, il y avait plus de familles à parent unique qu'en 1986". Voici ce que nous livrait l'Actualité

de mars 90. À l'époque, on parlait "d'époux ou d'épouse absents" pour justifier la fuite d'un des parents (plus souvent le père) devant une responsabilité devenue trop lourde. Alors si avril vous pèse, avant de quitter le foyer, peut-être devriez-vous lire: **Apprendre à vivre et à aimer et Ces vérités vont changer votre vie.**

P.S.: Pour tout commentaire, critique ou correspondance, veuillez adresser vos lettres à Ginette Racine, a/s Journal l'Artisan, 1004 rue Notre-Dame, Repentigny, J5Y 1S9.

Garavou vous dit:



CSST

Caloriverre®

ne vous fera ni chaud ni froid.



La fenêtre Caloriverre est dotée d'une pellicule invisible qui réfléchit la chaleur d'où elle vient, la conservant à l'intérieur quand vous chauffez votre maison l'hiver, et ne laissant pas entrer la chaleur de l'extérieur par les trop chaudes journées d'été.

De plus, la fenêtre Caloriverre protège vos meubles de la décoloration en réfléchissant une bonne partie des rayons ultraviolets et, avantage non négligeable, elle isole aussi du bruit!

Alors, pensez-y. Pour le confort comme pour l'économie, la fenêtre Caloriverre est un choix réfléchi.

Renseignez-vous auprès de votre conseiller local Caloriverre.

ARCON
CANADA

SALLE D'EXPOSITION
12345, Métropolitain-est
Pointe-aux-Trembles
493-7602

HEURES D'OUVERTURE:
Lundi au mercredi 9h à 19h
Jeudi, vendredi 9h à 21h
Samedi 9h à 17h

Danielle Racette

COUTURIÈRE

CONFECTION SUR MESURES
RÉPARATIONS GÉNÉRALES

SUR
RENDEZ-VOUS **581-2694**

Clinique dentaire Messier, Boles & ass.
Dr. Yves Messier
Dr. Sylvain Boles 585-2002

URGENCE 7 JOURS
Avec ou sans rendez-vous
(Jours fériés)
COMPOSEZ DENT SOS
336-8767

Lundi au Vendredi
de 8h00 à 21h00
Samedi
de 8h00 à 16h00

CENTRE PROFESSIONNEL NOTRE-DAME
172 NOTRE-DAME REPENTIGNY

MACHINE À COUDRE

DÉPOSITAIRE DES
MARQUES TELS QUE: • JANOME
RÉPARATION DE TOUTES • JUKI
AUTRES MARQUES • ELNA

LE CENTRE de la
SURJETEUSE
140 A ST-JOSEPH
L'ASSOMPTION
(même local que tissus Monique Michaud)
589-7938



30% DE RABAIS
sur toute la ligne
amincissante.

MINCE et FERME
avec la ligne amincissante
aux algues
Yves Rocher

JUSQU'AU 28 AVRIL

- *Crème de massage
Spécial: 17.50\$
- *Gant de massage
Spécial: 10.50\$
- *Crème de gommage
Spécial: 10.50\$
- *Gel thermo-amincissant
Spécial: 19.50\$
- *Gel raffermissant-
amincissant
Spécial: 19.50\$



CENTRE DE BEAUTÉ

Yves Rocher
La beauté par les plantes

Galeries Rive Nord 654-6646

Attention aux casse-croûte!

(NC)—Les casse-croûte peuvent être nutritifs mais ils peuvent aussi endommager les dents s'ils contiennent trop de sucre. Qu'arrive-t-il? Certaines bactéries de la bouche s'agglomèrent sur les dents pour former une couche bactérienne invisible. Ces bactéries réagissent avec le sucre pour se convertir en acide. L'acide s'attaque alors à la surface des dents pour produire éventuellement des cavités. Chaque fois qu'on consomme du sucre, il y a production d'acide qui agit sur les dents pendant vingt minutes. Aussi faut-il choisir avec soin les casse-croûte. Quatre facteurs affectent les dents: 1) la quantité de sucre, 2) la fréquence de consommation de sucre amenant la fréquente formation d'acide, 3) la durée de la présence du sucre dans la bouche, 4) la viscosité de la nourriture et son adhérence aux dents.

Il y a quatre genres de casse-croûte: Permis... prudent... attention... défendu...

Les casse-croûte permis peuvent être consommés avec mo-

dération comme collations entre les repas. Ils sont nutritifs, pauvres en sucre et peuvent être pris en tout temps. Ce sont le lait, le fromage, le yogourt nature, le pain et les rouleaux de grains entiers ou enrichis, les muffins de grains entiers, les craquelins, les fruits et les légumes crus, les jus non sucrés, les oeufs, le beurre d'arachides, les noix et les graines, les hot-dogs, les hamburgers, les "burgers" poulet ou au poisson et la pizza.

Les casse-croûte prudents sont occasionnels. Si les casse-croûte "en tout temps" ne sont pas disponibles, on peut prendre les casse-croûte occasionnels de temps en temps ou à l'heure du repas. Ce sont les fruits, le pain et les muffins, le granola, les fruits et les jus de fruits sucrés, le mais soufflé, les chips, les cheesies, les cornichons et les olives, les boissons diététiques, la gomme sans sucre, les laits fouettés, les poudings au lait, le lait chocolaté, le yogourt et la crème glacée aux fruits.

Les casse-croûte attentions sont ceux

qui contiennent des sucres cachés comme le miel, la mélasse, le sirop de maïs et les sucres moins familiers comme le dextrose, le fructose, le glucose et le sucrose. Lisez les étiquettes — repérez les sucres cachés.

Les aliments défendus sont riches en sucre et ils adhèrent aux dents. Ne jamais les consommer comme casse-croûte (entre les repas). Ce sont les liqueurs douces, les barres de chocolat, les losanges et les menthes pour l'haleine, la gomme ordinaire, le miel et le sirop, les confitures et les gelées, les mets sucrés cuits au four, les céréales enrobées de sucre, les raisins et les autres fruits secs.

À vous de donner.

C'EST LE PREMIER PAS QUI COMPTE.

Aubaine Printanière



Appareils Electroménagers

Whirlpool

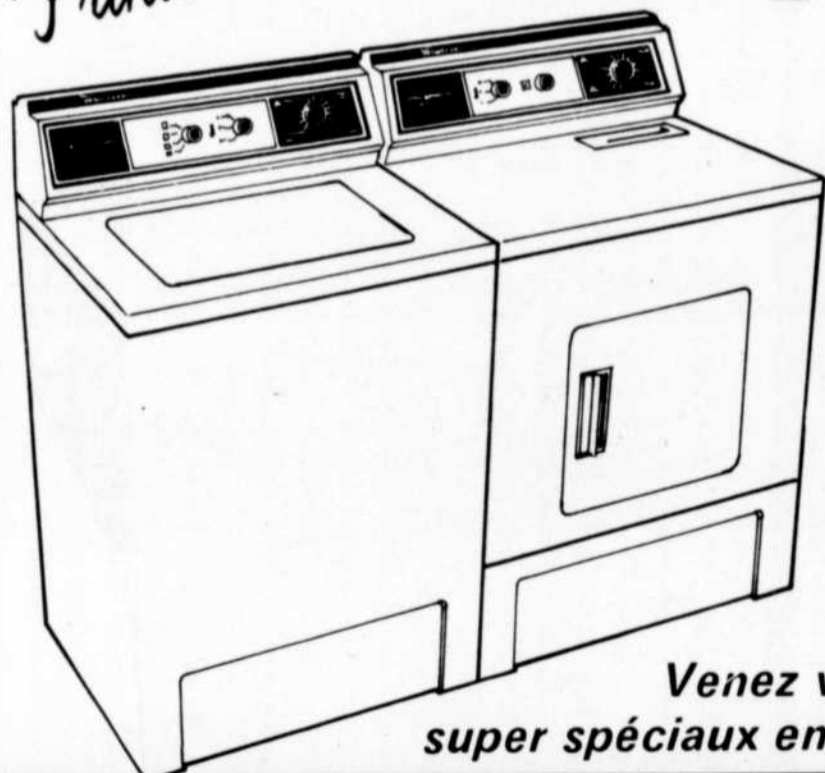

LAVEUSE
ET
SÈCHEUSE

899\$

L'ENSEMBLE
(Transport en sus.)

Venez voir nos
super spéciaux en magasin!

Les plus bas prix en ville...

L'Ameublement de l'Est Inc.

11863 est, Notre-Dame
Pointe-aux-Trembles

645-9411

INSTITUT AMINCISSEMENT BEAUTÉ

**SPÉCIAL
ÉPILATION 1/2 JAMBE
GRATUITE**

à l'achat d'un
Facial "Algologie"

669 A NOTRE-DAME
REPENTIGNY

585-7264

585-7744

Nouvelle administration

(Maxi-Coupe)
COIFFURE

515 H BOUL. LACOMBE
LEGARDEUR

**C'EST
CHANGÉ
POUR**



Francine Gauthier



Chantal Boisjoly

FUSION COIFFURE

Tél.: **585-7744**

LIVRES

LE CATECHISME DE BOBINETTE

Texte de Michel Cailloux
Illustration de Caroline Merola

72 pages/12.95\$

Plusieurs générations d'enfants ont vécu des moments magiques en compagnie de Bobino et Bobinette, sur les ondes de Radio-Canada.

Dans cet album, Michel Cailloux veut partager son engagement personnel de croyant avec les enfants. Il leur offre un précieux instrument de catéchèse qui devrait répondre à beaucoup de leurs questions sur Dieu et la religion.

C'est un livre avec des mots simples, propres au langage de Bobinette, un livre animé

par un grand souci pédagogique et un grand respect de l'intelligence de l'enfant.

Les illustrations aux subtiles nuances de Caroline Merola et une mise en page soignée soutiennent admirablement le texte.

L'ESPACE DU DIABLE

Nouvelles
Jacques Renaud.
263 pages/14.95\$
ISBN-2-7601-2353-7
Guérin littérature

est fier d'inaugurer sa saison littéraire avec un recueil de nouvelles de Jacques Renaud. L'espace du diable.

La réputation de l'auteur, dans les milieux littéraires québécois, n'est plus à faire. Rap-

pelons, toutefois, qu'il est l'auteur du Cassé, véritable pavé de révolte qui éclaboussa l'intelligentzia post-duplessiste, de Le Fond pur de l'errance irradié; (récit poétique) qui dérouta le prêt-à-penser de la critique par la sérénité mystique qui s'y dévoilait et de plus de douze autres ouvrages, dans des genres aussi divers que poésie surtout et roman.

Avec L'espace du diable, Jacques Renaud a réussi à concilier les énergies de l'agression et de la sublimation dans un pur imaginaire où le fantastique, l'étrange et le magique se partagent la scène de l'écriture pour le plus grand plaisir des lecteurs.

LE STYLE KIT A* TOUT

À L'ACCENT EUROPÉEN

199⁹⁵\$
(rég. 219.95\$)

Ampoule halogène gratuite



119⁹⁵\$
(rég. 179.95\$)

Quantité limitée

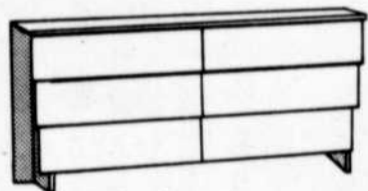

899⁹⁵\$
(rég. 1079.95\$)

Surveillez notre circulaire distribuée à votre porte

457 Notre-Dame
REPENTIGNY 585-9031

Promotion en vigueur du 15 avril au 31 mai 1990



Fournures Trépanier Inc.

Un gage de qualité!



VOUTE FRIGORIFIQUE
ESTIMÉ DE RÉPARATION GRATUITE

sans obligation de votre part.

Faites confiance à une maison spécialisée pour vos fourrures.

581-1805

ENTREPOSAGE SUR LES LIEUX

Cueillette et livraison gratuite
Assurance valeur à neuf
• Réparation
• Remodelage
• Vente
• Nettoyage
• Traitement

Fournures Trépanier Inc.

766 NOTRE-DAME, REPENTIGNY, 581-1805

Êtes-vous bien protégé?

Si l'assurance-invalidité fait partie des avantages sociaux dont vous bénéficiez au travail, examinez de plus près votre régime et assurez-vous que vos problèmes de santé ne vous occasionneront pas de problèmes financiers.

En vertu de certains programmes d'avantages sociaux, les employeurs paient intégralement les frais d'assurance-maladie, d'assurance dentaire, d'assurance-vie et d'assurance-invalidité

de leurs employés; d'autres régimes prévoient le partage de ces frais entre employeur et employés. Si le régime auquel vous adhérez est un régime à frais partagés, il est à votre avantage de payer l'élément invalidité de votre assurance collective. Ainsi, aucune des prestations d'invalidité que vous recevrez ne sera imposable.

Toutefois, si votre employeur paie une partie, même modeste, de votre assurance-in-

validité, les prestations versées en vertu de cette assurance deviennent imposables pour vous. Dans bon nombre de cas, les prestations d'invalidité suffisent tout juste à subvenir aux besoins d'un employé blessé ou malade jusqu'à ce qu'il puisse reprendre le travail. Si le fisc prélève des impôts sur ces indemnités, ce qui reste risque d'être insuffisant.

Avant de verser des cotisations au titre de l'élément invalidité de

vos avantages sociaux, vérifiez si vous assumez le coût de l'assurance à court ou à long terme. En règle générale, l'employé bénéficie d'avantages complémentaires, comme l'assurance-chômage, au cours des premiers mois d'absence temporaire au travail. Compte tenu de l'accessibilité de ce soutien, il est habituellement plus avantageux de se procurer une assurance à long terme qui, en règle générale, entre en vi-

gueur 121 jours après le début de la période d'invalidité.

Rappelez-vous que la plupart des périodes d'invalidité sont de courte durée. Parmi celles qui se prolongent au-delà de 90 jours, la majorité ont une durée de plus de cinq ans. En d'autres termes, si vous défrayez la portion de votre assurance qui vous protège seulement au cours des trois ou quatre premiers mois d'invalidité, vous êtes somme toute assuré pour une entorse à

la cheville mais non pour une affection chronique au dos.

Si la seule assurance-invalidité qui vous est offerte au travail est une assurance à court terme, vous pourriez songer à compléter cette protection par une assurance personnelle à long terme qui entrerait en vigueur après l'expiration de la première. Cette mesure pourrait revêtir une importance particulière si vous êtes le seul soutien de famille. De la même façon, vous avez intérêt à prendre un complément d'assurance si vous estimez que ce que l'on vous offre au

travail est inadéquat. Le montant de votre garantie est basé sur votre revenu. Si vous êtes admissible à une assurance-invalidité de 4 000\$ par mois et n'obtenez qu'une assurance collective de 2 000\$ par intermédiaire de votre employeur actuel, vous pouvez contracter une assurance, de votre propre chef, pour le solde de 2 000\$.

En général, lorsque vous étudiez ce que vous offre votre assurance collective, vous devez vous assurer que vous êtes protégé contre les risques auxquels vous vous exposez.

POÊLES - FOYERS - CHEMINÉES

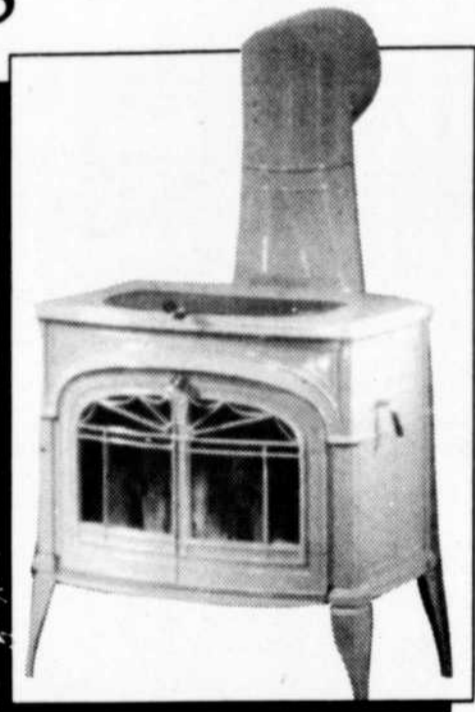

Le Defiant Encore.

- Le plus efficace et le plus propre des poêles que l'on puisse acheter.
- Efficacité atteignant 81% comparativement à 50 ou 60% pour la plupart des poêles à combustion lente ou à 10% pour les âtres.
- Combustion lente très propre et très efficace grâce à la combinaison de deux dispositifs brevetés: le convertisseur catalytique et la chambre de combustion en briques réfractaires.
- Offert en fonte noire classique ou en fonte émaillée (7 couleurs).



POÊLE À COMBUSTION LENTE
A partir de
299\$

PRESTIGE

DEGAGEMENT NUL

FOYER

- Chambre de combustion d'acier
- Échangeur de chaleur incorporé
- Système de déflecteur isolé en acier inoxydable
- Garantie limitée 25 ans



NAPOLEON



Membre de l'APCCS
Poêles - Cheminées - Foyers - Accessoires

3 magasins pour mieux vous servir!

REPENTIGNY 367 Notre-Dame, 582-0912
TERREBONNE 694 Des Seigneurs, 492-2054
JOLIETTE 1060 Visitation, 759-1686

588-2460
LES RAMONAGES RIVE NORD ENR.
NETTOYAGE PROFESSIONNEL DE CHEMINÉES ET FOYER, ENTRETIEN, INSPECTION ET INSTALLATION DE POËLE ET FOYER
Alain Robitaille, technicien diplômé

ELECTROLYSE par ordinateur
Guylaine Fontaine (Électrologue diplômée)
• Aiguilles isolées • Stérilisateur
• Anesthésique Tropic
• Ionisation • Blend
15 PREMIÈRES MINUTES GRATUITES LA PREMIÈRE HEURE
Membre de l'ADEQ Évaluation sans frais 582-3928

PÉDICURE TRAITANTE
585-7264
585-2882
MANON GAUTHIER
Maison de beauté Mariette Lapointe
669A Notre-Dame, Repentigny

Salon Performance
• Permanente par ordinateur (sensor)
• Coupe mise en plis compris
• Avec mèches, mise en plis compris pour elle et lui
• Shampoing inclus
PROP. HELENE
15% d'escompte sur mèches et permanente
JUSQU'AU 28 AVRIL '90
ESCOMPTE DE 10% ÂGE D'OR
205 NOTRE-DAME LE GARDEUR **582-0458**

Les Truffes au chocolat... Suprêmes!

Les Truffes suprêmes, c'est si bon, si chocolat! Tellement qu'on peut les offrir en cadeau, morceau par morceau. Mais c'est aussi un délice à longévité d'année. Doux, crémeux, si chocolatés, les TRUFFES AU CHOCOLAT SUPRÊMES se font en un tournemain. D'abord, quelques ingrédients frais: des carrés de chocolat semi-doux, de la crème et du beurre, en fait, tout le meilleur du lait. D'abord, laissez fondre à feu doux tous les ingrédients, puis refroidissez le tout jusqu'à consistance ferme. Seconde étape: formez des boules, enrobez-les de chocolat et saupoudrez-les de chocolat en poudre. À la température ambiante, elles ra-

mollissent. Gardez-les au réfrigérateur. Votre famille s'en délectera.

TRUFFES AU CHOCOLAT SUPRÊMES

2/3 tasse (150 ml) de crème à fouetter
1/4" tasse (50 ml) de beurre
2 c. à table (30 ml) de sucre
8 carrés (28 g. chacun) de chocolat mi-sucré
2 c. à table (30 ml) de liqueur aromatisée au chocolat ou au café.
Noix hachées fin.
Mélange pour chocolat chaud.
Chocolat au lait râpé.

Dans une casserole moyenne, mélanger la crème, le beurre et le sucre. Cuire à feu moyen, tout en remuant, jusqu'à ébullition. Réduire la chaleur; ajouter les carrés

de chocolat et remuer jusqu'à ce que le chocolat soit fondu et bien incorporé. Incorporer la liqueur. Réfrigérer la

préparation jusqu'à ce qu'elle soit assez ferme pour être manipulée (quelques heures ou toute la nuit). Façon-

ner la préparation (env. 2 c. à thé/10 ml) en boules*. Enrober de noix hachées, de mélange pour chocolat

chaud ou de chocolat au lait râpé. Refroidir. Couvrir et conserver au réfrigérateur. Donne env. 4 douzaines de

bonbons.

*Si la préparation se réchauffe pendant la manipulation, remettre au réfrigérateur.

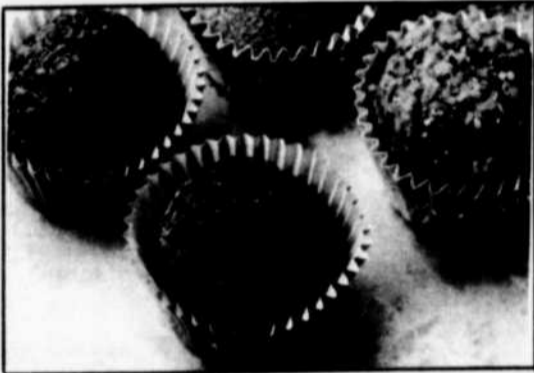

CLINIQUE DENTAIRE
DR RIVEST & THÉRIAULT
CHIRURGIENS-DENTISTES
URGENCE 6 JOURS

172 Notre-Dame
Repentigny (Centre professionnel Notre-Dame)

Dr Clément Rivest 581-8120
Dr J.-Guy Thériault 581-4342

Monique Désormeaux
Hypnothérapeute diplômée

-Émotions -Angoisse
-Anxiété -Concentration

654-6690 - 654-4755
491 NOTRE-DAME, REPENTIGNY, suite 101

VOS KILOS VOUS PÈSENT SUR LE COEUR!

AVEC NOS PROFESSIONNELS DIPLÔMÉS CROQUEZ VOTRE PROGRAMME-SANTÉ

...avec plaisir!

LA SEULE SOLUTION DÉFINITIVE à vos problèmes de poids, d'alimentation, de cholestérol... et de maintien.

NOS PROGRAMMES PERSONNALISÉS sont dispensés exclusivement par nos diététistes diplômés et traités cas par cas.

Individuellement, en petits groupes... ou en milieu de travail.

Laissez-vous traiter... comme un ami.

KILOCONTROL.
AMAIGRISSEMENT - NUTRITION

Rencontres d'information gratuites
Repentigny 654-6244

581-8752

Salon Coiffure
Couleur
Magic
Enk.

JOHANNE VOUS REÇOIT

- Mise en plis
- Technicienne en coloration
- Coupe
- Permanente

802 Notre-Dame, Repentigny 581-8752

Ouvert
7 JOURS - 7 SOIRS*
*Notre département du meuble de résine est fermé le dimanche.

NOTRE SPÉCIAL SOLEIL
15% DE RÉDUCTION sur les produits
Rovergarden the first (meubles de haute gamme)

ROVERGARDEN®

PATIO S LEIL

Plan mise de côté

VISA
MasterCard

Autoroute 40, sortie 98
431 Notre-Dame, St-Sulpice, 589-2477, 589-7489

Pour la construction ou la rénovation

portes et fenêtres
LANAUDIÈRE inc.

ESTIMATION À DOMICILE SANS FRAIS
INSTALLATION PAR NOS EXPERTS SI DÉSIRÉ

HEURES D'OUVERTURE
Lundi-Mardi-Mercredi 8h à 17 hres
Jeudi-Vendredi 8h à 20 hres
Samedi 9 hres à 12 hres

PRIX DÉFIANT TOUTE COMPÉTITION!

ON A LA SOLUTION!
883 NOTRE-DAME, REPENTIGNY, QC
582-1230

SPORTS



par Dino Roberge

Encore membre de l'équipe cycliste "Evian-Miko"

Que réserve 1990 à Patrice Gauthier?

L'année dernière, Patrice Gauthier était une verte recrue parmi un groupe de vétérans aguerris. Membre de l'équipe cycliste "Evian", le Repentinois a connu un été plus ou moins laborieux, avec seulement deux gains à son crédit. Que lui réserve '90?

PAR DINO ROBERGE

"Ça devrait aller mieux, pas mal mieux que l'an passé, du moins je l'espère. À ma première saison chez les juniors, j'avais moins d'endurance. Je crois que cette saison, je me suis endurci", révélait le cycliste de 20 ans, au terme d'une conférence de presse dévoilant les membres de la nouvelle équipe cycliste "Evian-Miko", mardi dernier à Montréal.

Cette résistance aux longs parcours sur route, Gauthier la doit certainement à son entraînement hivernal qui prenait fin à son retour de l'Arizona, en mars.

Du 14 au 31 mars, Gauthier et tous ses collègues de l'équipe "Evian-Miko" ont séjourné à Tucson, et se sont adonnés à des heures et des heures de route, sous la supervision de leurs entraîneurs. Ajoutez-y l'expérience des Jeux du Commonwealth en janvier, en Nouvelle-Zélande, en plus d'un pé-

riple d'un mois en Caroline du Nord qui devait s'amorcer le 12 avril, on comprend pourquoi Gauthier est catégorique quand il affirme qu'il sera fin prêt pour le début de la saison.

"Je m'attends à récolter de meilleurs résultats. Je vais essayer de remporter au moins cinq victoires cet été", révélait-il.

1989 avait été aux antipodes de 1988. Cette année-là, "Pretty Boy" Gauthier, comme on aime l'appeler dans la confrérie des cyclistes, avait surclassé tout le monde, avec 12 victoires, dont quelques-unes importantes comme la Coupe du Mont Sainte-Anne et le Tour de Rayon Alpha, dans la catégorie junior. Il était aussi le champion provincial au contre-la-montre. Puis, en '89, c'est le saut chez les séniors. Les hommes. Les Robert Trépanier, Gervais Rioux, Yvan Wadell et Mike Belcourt. Une

haute marche que Gauthier réussit à grimper, mais oh! combien difficilement.

À Auckland, en Nouvelle-Zélande, le résident de Repentigny était membre de l'équipe canadienne de poursuite. Malheureusement pour lui et ses coéquipiers, les formations de l'Australie, de la Nouvelle-Zélande et de l'Angleterre ont eu raison de leurs chances de médailles, le Canada finissant bon quatrième.

Gauthier en est revenu à la fois content et amer. Content de l'expérience acquise, mais amer de la performance de la formation nationale.

Pas le temps de retrouver un train de vie normal à Repentigny qu'il devait à nouveau quitter pour l'Arizona, pays des cow-boys, de John Wayne. L'équipe "Evian-Miko" s'y est entraînée, à tous les jours, du matin au soir, sur les autoroutes ar-

cain.

De retour au Québec, Gauthier préparait son prochain périple en Caroline du Nord lorsqu'il a été convoqué à la conférence de presse. En tant que membre de l'équipe de compétition "Evian-Miko", le cycliste se devait d'y assister. Après tout, ce sont les commanditaires qui lui permettent de poursuivre son apprentissage sur la route. "L'équipe me fournit trois vélos, deux roues pleines, une ligne complète de vêtements et une pension mensuelle", de dire Gauthier.

On fonde beaucoup d'espoir en lui et les autres jeunes cyclistes de l'équipe. Au point où les dirigeants de la formation ont décidé de majorer sa pension. Ainsi, selon Gauthier, elle a triplé depuis l'été dernier.

Ce dernier avait hâte de quitter à nouveau pour les états américains. Il en avait marre des chutes de neige des derniers jours.

"Pour le moral, c'est plus intéressant de s'entraîner lorsqu'il fait beau. Avec les tempé-

ratures que nous avons eu récemment, on a tendance à rester à la maison".

Au cours des deux prochaines années, il se concentrera sur ses performances en piste. Poursuiteur naturel, Gauthier croit que son avenir se jouera d'ici là. À titre de membre de l'équipe "Evian-Miko",

le Repentinois ne peut délaissier la compétition sur route, spécialité de la formation amateur. C'est qu'ils ont des chances de rafler beaucoup de titres, ces cyclistes. Le calendrier des épreuves pour l'été '90 est depuis longtemps établi. Et il est pour le moins chargé. Après la Caroline du Nord, ce sera des

courses à Québec, à Calgary, à Winnipeg, à Toronto, en Colombie-Britannique et on en passe.

Champions individuels dans 35 compétitions, champions par équipe dans cinq rencontres, les 11 cyclistes "Evian-Miko" s'en promettent encore plus en '90.

Gauthier aussi.



La nouvelle équipe "Evian-Miko": Todd McNutt, Robert Trépanier, Patrice Gauthier, Yvan Waddell, Jonathan Thompson, Jean-Marcel Pilon, Tim Lefebvre, Mike Belcourt, Gervais Rioux et Danny Villemure.

(PHOTO: Jacques Jaillet)

MASKI-COURONS INTERNATIONAL

16^e Édition
le 10 juin à St-Gabriel-de-Brandon
Région de Lanaudière



IGA

le journal de montréal

Radio Québec
C'est autre chose et c'est tout mieux.

CKAC 73
LA SUPER STATION DE MONTRÉAL

Weston



asics

FORMULAIRE **MASKI-COURONS INTERNATIONAL, 10 JUIN '90** D'INSCRIPTION

Nom		Prénom	
Adresse Rue		App. Ville	
Province		Pays	
Code postal			
Ind. régional	Téléphone	Date de naissance	Âge au 10 juin '90
		Année	Mois
		Jour	
		Sexe	H <input type="checkbox"/> F <input type="checkbox"/>

ÉPREUVE (Cochez ✓)	CATÉGORIE D'ÂGE						Départ	PRIX	
	01-12 8 \$	13-19	20-39	40-49	50-59	60-99		Avant 20 mai 1990	Après
20 KM (Course)						10:00	15 \$	24 \$	
20 KM (Marche)						10:00	15 \$ *	15 \$ *	
5 KM (Marche)						10:15	15 \$ *	15 \$ *	
1 KM (Course)						13:00	8 \$	8 \$	
2 KM (Course)						13:30	15 \$ *	24 \$ *	
10 KM (Course)						14:00	15 \$	24 \$	
5 KM (Course)						15:30	15 \$ *	24 \$ *	

Meilleur temps: 20 km _____ 10 km _____ 5 km _____ 2 km _____ 1 km _____ Information: (514) 581-0319 Fax: (514) 581-5781

Nombre d'années de participation _____
Région _____
Club ou École _____
Profession _____
Signature _____
* Prix pour enfants de 01 - 12 ans : 8\$

Retournez ce formulaire accompagné d'un chèque ou mandat-poste (non remboursable) à:
MASKI-COURONS
23 Forget, Repentigny,
(Québec) Canada J6A 4M4
(Pas de chèque postal)

Les 20, 21 et 22 avril, à l'aréna de L'Assomption

Plus de 30 équipes au Tournoi de ballon sur glace du Club Optimiste

Tel que prévu, de 35 à 40 clubs participeront au Tournoi de ballon sur glace du Club Optimiste de L'Assomption, les 20, 21 et 22 avril, à l'aréna de la municipalité.

PAR DINO ROBERGE

La pige officielle a été effectuée le 12 avril dernier au même endroit. Même si quelques inscriptions de dernière minute peuvent parvenir aux bureaux des organisateurs, Lionel Martel et Roland Lacombe ont déjà une petite idée de la configuration du programme.

Cinq catégories sont à l'horaire, en commençant par le "senior-démonstration".

Aux dernières nouvelles, cinq clubs avaient manifesté de l'intérêt au tournoi.

En classe "intermédiaire", déjà huit équipes s'étaient inscrites avant la pige, un nombre des plus intéressants pour les orga-

nisateurs. La catégorie "intermédiaire" s'avère toujours l'une des plus spectaculaires du tournoi.

Les clubs Optimistes de la région participent en grand dans leur division. Sept formations ont déjà payé leurs frais d'inscription.

Puis, dans les classes "populaire" et "populaire 35 ans et plus", les organisateurs ont réussi à attirer 16 clubs, huit dans chacune d'elles. La compétition sera donc féroce.

Une toute nouvelle catégorie pourrait s'ajouter à la liste. En effet, deux formations féminines s'intéressent à la formule du tournoi assomptionniste et

souhaiteraient s'y joindre. Martel et son acolyte tentent actuellement de dénicher deux autres clubs pour compléter une nouvelle division.

La majorité des équipes inscrites au tournoi proviennent de la région immédiate de L'Assomption. Mais, certaines auront à se déplacer pour se joindre aux festivités. C'est le cas des formations de Saint-Hyacinthe, Laval, Montréal et Trois-Rivières, notamment.

Des bourses seront offertes aux formations finalistes et championnes. Elles seront en fonction du nombre d'équipes inscrites dans chaque catégorie. En tout, 75% des

sommes recueillies pour les inscriptions des quatre premières équipes de chacune des classes seront retournées en bourse, et

50% des montants récoltés pour les clubs additionnels dans chacune des divisions.

L'événement est sous la présidence

d'honneur de quatre des médaillés de bronze au championnat de l'Ouest canadien de ballon sur glace en Saskatchewan, cet hiver,

sous les couleurs de la Ligue des Trotteurs de L'Assomption: Johan Masse, Francis Pilon, Yannick Marin et Charles Asselin.

INVITATION À TOUTE LA POPULATION

Venez voir le FUNNY CAR Daoust-Mathieu qui sera dans notre salle de montre les 25-26-27 avril 1990 au 160 boulevard Brien, Repentigny

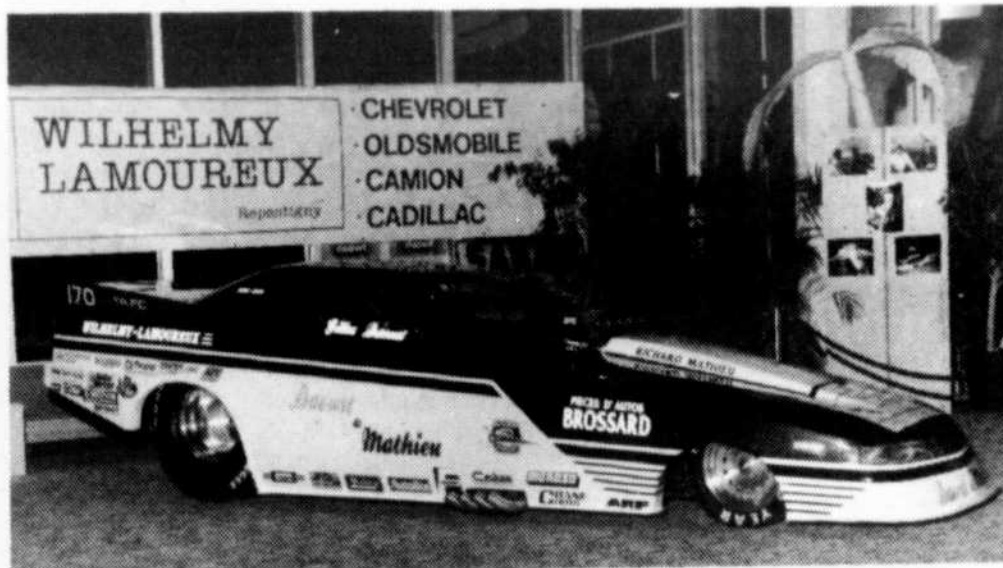

Ce superbe bolide participera au Grand National Molson à Sanair les 22-23-24 juin 1990 ainsi qu'au Défi Accélération à Sanair les 5-6 mai 1990. Il sera aussi en compétition sur plusieurs circuits professionnels américains, sanctionnés par la N.H.R.A.

Ce Funny Car peut facilement atteindre 220 m/h en 6 secondes au 1/4 de mille. C'est à voir. Ce bolide et l'équipe Daoust-Mathieu sont commandités par LES AUTOMOBILES WILHELMY-LAMOUREUX LTÉE.

Daoust & Mathieu

WILHELMY-LAMOUREUX
CHEVROLET - OLDSMOBILE - CADILLAC - CAMIONS

TOP ALCOOL FUNNY CAR



COLLISION?
POUR NE PAS REPARTIR À PIED
ADOPTÉZ

CARROSSERIE C.P. Enr.

- Autos de courtoisie • Débosselage
- Remorquage • Peinture

Prop.: WILFRID COTTON

326 Charles-Marchand, Le Gardeur

582-1158
582-3406

PIRELLI

DUNLOP

GOODYEAR

BFGoodrich

UNIROYAL

MICHELIN

POUR RÉALISER DE GROSSES ÉCONOMIES

M L TIRE SURPLUS INC.

ALIGNEMENT ET BALANCEMENT ÉLECTRONIQUE

3245 DES ORMEAUX, MONTRÉAL
(SUD SHERBROOKE EST)

TÉL.: 351-0500



SPÉCIAUX DE LA SEMAINE - MEILLEURE ALLOCATION POUR VOTRE ÉCHANGE

SHADOW 1989
AIR CLIMATISÉ

- 4 portes • automatique
- Servofreins/direction
- Radio AM/FM stéréo
- Bas millage



10,495\$

DEMANDEZ: ALAIN RIEL OU PIERRE DARAGON

SPIRIT 1989 AIR CLIMATISÉ

12,995\$

- 4 portes • automatique
- servofreins/servodirection
- radio AM/FM stéréo
- volant inclinable
- Régulateur de vitesse
- Bas millage



Dodge
Cummins Dodge
CHRYSLER

Automobiles
FORQUES
inc.

15,949 Est,
rue Sherbrooke
642-7411

"donc l'est, chrysler... c'est nous autres!"

Les Nollabs de la JBM ont été victimes d'un système déficient

Les Nollabs de la polyvalente Jean-Baptiste-Meilleur, juvénile garçons, ont été victimes d'un système déficient au championnat provincial scolaire de basketball, à Rivière-du-Loup. Évoluant dans une poule de grande force, les jeunes de l'entraîneur Alain Doyon ont dû se contenter du huitième rang au classement final.

PAR DINO ROBERGE

Mais, selon les dires de plusieurs observateurs, les Nollabs figuraient aisément parmi les quatre meilleurs clubs de la province. Si la polyvalente repentignoise se retrouve en huitième place, c'est parce que le système de classification des équipes n'est pas à point.

On établit les poules de compétition dans ce tournoi à la ronde par

les rangs finaux de l'année précédente. Par exemple, la JBM, 12ième en '89, était insérée dans une division comprenant les clubs numéro quatre, numéro cinq et numéro 13. Le numéro quatre, Montréal, a gagné le championnat la semaine dernière, devant une opposition considérablement plus faible que les Nollabs.

Si ces derniers

avaient eu l'opportunité de se classer dans une autre poule, ils auraient traversé la ronde préliminaire les deux doigts dans le nez. Malchanceux, ils avaient à vaincre deux gros clubs en partant, en Montréal et le Richelieu.

Contre Laurier-MacDonald, les Montréalais, la JBM a perdu 68 à 51. "La meilleure équipe défensive que

j'ai vu au niveau juvénile. Elle était rapide, agressive. Les joueurs n'étaient pas grands, mais étaient costauds. Ils ont réussi six paniers de trois points sur une possibilité de huit, ce qui est un fait incroyable. Même au niveau collégial, nous n'arrivons pas à accomplir de tels exploits", de souligner Doyon, qui évolue avec les Trads du Collège de L'Assomption.

MacDonald-Cartier, représentant le Richelieu s'est incliné devant la polyvalente JBM. 64-57, dans un combat épique. "Les gars ont joué le meilleur match de l'année. Nous les

avons déjà vaincu dans notre tournoi à Saint-Exupéry, par huit points, mais celui-là fut encore meilleur."

La troisième rencontre n'était qu'une formalité pour les Nollabs, déjà éliminés. Ils ont

planté l'Est du Québec 71 à 36. Un match sans histoire.

Dans l'ensemble, Doyon était très satisfait de ses ouailles, mais était fort déçu de la formule employée au championnat.

Domage pour une équipe qui faisait la pluie et le beau temps dans la région. Il en faudra des années pour oublier cette fameuse récolte que fut l'édition '89-'90 des Nollabs de la JBM.

Une 12ième place et de l'expérience pour le CLA

(D.R.) Le collège de L'Assomption, juvénile filles, représentait la région Laurentides-Lanaudière au championnat provincial scolaire de basketball à Rivière-du-Loup, les 7 et 8 avril. Et les joueuses s'en sont honorablement tirées avec une 12ième place.

Paul Germain et ses jeunes joueuses avaient un objectif bien

précis en allant dans le Bas Saint-Laurent (Est du Québec?). La recherche de l'excellence, on s'en foutait un peu. Réaliste, la délégation laurentido-lanaudoise voulait à prime abord acquérir une riche expérience.

L'entraîneur-en-chef est d'avis que la mission a été accomplie. "Ce fut une expérience très positive. Elles sont revenues bien fières d'elles. Si on ne parle que de l'aspect social, elles ont eu la chance de rencontrer beaucoup de gens, elles ont établi de bons contacts".

Évoluant dans une poule forte, le CLA n'avait aucune chance d'accéder aux rondes ultérieures. Verdun catholic high school, représentant le Lac Saint-Louis, et la polyvalente MacDonald-Cartier, le Richelieu sur leur passage, les Clamik étaient en droit de s'attendre à une élimination rapide, sans douleur. Contre la première équipe, le CLA s'est incliné 64-25, une performance honnête si on considère que le Lac Saint-Louis a terminé le championnat au cinquième rang. Et devant la deuxième, la défaite

a été plus expéditive, 72-14. MacDonald-Cartier a d'ailleurs soutiré la troisième place au classement final.

Seuls moments de réjouissances pour les Assomptionnistes: un gain de 57 à 20 face à la polyvalente de la Découverte, l'équipe locale.

Des victoires contre les grosses formations étaient hors de question pour le CLA. C'est Germain lui-même qui en parlait avant le tournoi. Les Clamik en étaient encore plus convaincues à leur retour.

"Ces clubs ont l'habitude de disputer 60 matchs par saison, alors que nous n'en jouons qu'une vingtaine. C'est certain qu'ils avaient d'énormes avantages.

"Nous pouvons être fiers d'avoir affronté des grands clubs cette saison. Nous nous sommes mesurés à l'équipe championne (Vannier), la troisième place (MacDonald-Cartier), la cinquième (Verdun) et la sixième. Si elles ne réalisaient pas auparavant, elles savent maintenant très bien que l'écart qui les sépare des grandes équipes est énorme", poursuit Germain.

BOGAZON

vous en offre plus



Pour fleurir votre environnement

Adhérez à notre programme complet Bogazon 2+2 et obtenez un bon d'achat de \$20.00 qui vous permettra de fleurir votre environnement. Cette offre est applicable sur tout produit de jardinage à prix régulier au centre-jardin Botanix et ce avant le 30 juin 1990 (voir détails en magasin).



Chez votre centre-jardin Botanix

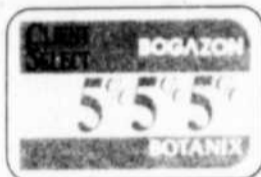

De plus, obtenez gratuitement votre Carte Client Sélect qui vous donnera droit à 5% d'escompte sur vos achats de produits horticoles à prix régulier. Vous pourrez bénéficier de ce privilège jusqu'au 31 mars 1991 (voir détails en magasin).



Rabais pré-saison



Effectuez votre paiement en entier avant le premier traitement et bénéficiez d'un rabais de 10% sur le prix régulier du programme complet Bogazon 2+2.

Carte des tarifs 1990

Service à domicile Bogazon 2+2

Superficie en P ² moins de...	2 000	3 000	4 000	6 000	8 000	10 000
Coût par traitement	\$ 29.50	33.50	37.00	43.50	50.00	56.50
Coût (4 traitements)	\$ 118.00	134.00	148.00	174.00	200.00	226.00
Rabais pré-saison 10%*	\$ 11.80	13.40	14.80	17.40	20.00	22.60
Prix net	\$ 106.20	120.60	133.20	156.60	180.00	203.40
Service à domicile	\$ 29.00	29.00	29.00	29.00	29.00	29.00



Contactez votre conseiller Bogazon pour une estimation gratuite...

GAZON 2+2 INC.

PÉPINIÈRE NOTRE-DAME INC.

325, rue Notre-Dame Repentigny (Québec) J6A 2S1

585-7402

VOTRE GAZON A BESOIN DE SOINS ANNÉE APRÈS ANNÉE

Alors, que vous optiez pour:

- Le service à domicile "BO-GAZON" ou
- Le programme 4 étapes "FAITES LE VOUS-MÊMES"
- Les horticulteurs et techniciens de l'équipe BOTANIX - BOGAZON sauront vous conseiller et donner les meilleurs soins à votre pelouse

CONTACTEZ-NOUS et FAITES-NOUS CONFIANCE

DÉCHAUMAGE RÉSERVEZ DÈS MAINTENANT NOS SERVICES (Nombre limité)

Le déchaumage est un travail mécanique pour enlever le chaume ou feutrage de votre gazon.

Le déchaumage devrait être fait à tous les deux ans normalement.

RÉSERVEZ TÔT!
585-7402

FINI LES DANGERS DES LAVAGES DE VITRES EXTÉRIEURES.

AUX MOIS OU SUR DEMANDE

ENTRE 15^s ET 30^s

ENTRETIEN A Lavage de vitres L



582-0314

vitrierie BEL



- VITRERIE GÉNÉRALE
- MIROIR ET VERRE DE TOUS GENRES
- FAÇADE COMMERCIALE
- MOUSTIQUAIRES MURS EN MIROIR
- RÉPARATION PIÈCES

URGENCE ESTIMATION GRATUITE

1065 BOUL. L'ANGE-GARDIEN, NORD L'ASSOMPTION

589-2542

OUVERT
654-1183

OUVERT
654-1183

NOUVELLE ADMINISTRATION GOLF 640

110 ÉMILE DES PINS
CHARLEMAGNE

Maintenant opéré par Bob Bouchard et
son équipe de spécialistes

2 PANIERS POUR LE PRIX D'UN

Valide du lundi au vendredi de 9:00 à 17:00h
sur présentation de ce coupon

2 MINI-PUTT

80 emplacements pour
centre de pratique

BAR LAITIER

**BOUTIQUE AGRANDIE,
DANS UN NOUVEL AMÉNAGEMENT**

Faites changer
vos prises
(Grips)
sur 11 bâtons pour
Rég.: 66.00\$

SPÉCIAL
53⁹⁵\$

SOULIER CONTAX
FEMME
Rég.: 49.95\$
Rég.: 79.95\$

29⁹⁵\$
59⁹⁵\$

DUNLOP
JAN STEPHENSON
(11 bâtons)
femme droitère
Rég.: 459\$

SPÉCIAL
379\$

ENSEMBLE
POUR DÉBUTANTS
Comprenant:
*7 bâtons
*Sac
*6 balles
*tees

SPÉCIAL
149⁹⁵\$

SACS

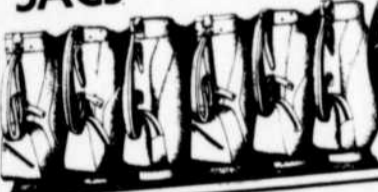

SPÉCIAL
-20%

PUTTERS



SPÉCIAL
-20%

DUNLOP POWERMAX
(11 bâtons)
Homme droitier
Rég.: 399.00\$

SPÉCIAL
269\$

CASSETTE VIDÉO VHS
Les coups d'approche
rendu facile par
BOB BOUCHARD

34⁹⁵\$

Nous avons un inventaire des plus
complet avec des marques
populaires telles que: WILSON,
TAYLOR MADE, MCGREGOR,
POWER BILT, CIRCUIT, FAIR-
WAY, LYNX, MIZUNO, PING et
plusieurs autres...



**les boutiques de golf
bob bouchard**



BOB
BOUCHARD

**Aussi atelier de réparation
de bâtons de golf**

Inscrivez-vous dès
maintenant pour les cours
de golf à l'extérieur
session avril

L'ARTISAN EST CHEVROLET

Chevrolet CORSICA 1990

10.9% **SUR 48 MOIS***
DU 16 AU 27 AVRIL 1990 SEULEMENT

VIENS CHEZ-NOUS...

ÇA ROULE!

*L'offre s'applique à tous les véhicules neufs Chevrolet Corsica 1990 et années précédentes, achetés et livrés à partir du stock d'un concessionnaire du 16 au 27 avril 1990. Toutes les demandes de crédit devront être approuvées par GMAC. Un acompte peut être exigé. L'offre de financement à 10.9% sans montant limite est réservée aux acheteurs au détail admissibles qui financent leur achat pour une durée maximale de 48 mois et minimale de 12 mois auprès de GMAC. Les modèles commandés pour les parcs et les véhicules loués ne sont pas admissibles à cette offre. Voyez votre concessionnaire GM pour tous les détails. Voyez également comment vous pourriez économiser sur la location au détail avec le programme Location Plus MC.



Finale des soirées chasse et pêche à Montréal-Est

L'équipe des Soirées de chasse et pêche Sports O'Keefe fera "vivre l'aventure" à son auditoire lors de la soirée finale de la région de Montréal qui aura lieu le 11 mai à 19h, au Centre Edouard-Rivet, 11 111, rue Notre-Dame, à Montréal-Est.

Les profits de cette soirée seront versés au Club sportif les Oiseaux de Pointe-aux-Trembles et le prix d'entrée est de 6.50\$. Pour plus d'information, on appelle au 642-6459.

Quatre nouveaux films, tous tournés au Québec par l'équipe de Jean Rémillard de Télé-Vision seront présentés.

Le premier, l'Omble du Triton, a été tourné dans l'un des plus vieux et prestigieux clubs de chasse et pêche du Québec "La Seigneurie du Triton" avec André A. Bellemare et Pierre Gilbert à la pêche à la truite mouchetée.

"Week-end doré", fera découvrir que tout près de Montréal, on peut encore faire une excellente pêche aux dorés, sur le lac Saint-François.

"Gagnant d'un rêve", la palpitante aventure de quatre gagnants du concours Sentier Chasse Pêche/CKAC, au Nouveau-Québec (sur la Georges), à la pêche au saumon accompagnés de Louis-Paul Allard et de Jeannot Ruel. La réalisation d'un rêve et plus encore...

Enfin, "le Beau et la Bête", avec nul autre qu'Yvon Crevé, accompagné de Gérard Bilodeau, dans l'île d'Anticosti à la chasse au chevreuil. Pour faire voir la beauté de l'île, de la chasse, du chevreuil et de...

L'incomparable Yvon Crevé sera sur place pour y ajouter une animation humoristique, avec des personnages qui vous feront rire aux larmes.

De plus, quelques spécialistes pourront conseiller les curieux, notamment Daniel Cousineau, le Pro O'Keefe et Pierre Gilbert, de Canadian Tire.

SI VOUS VOULEZ BOIRE ET LE POUVEZ C'EST VOTRE AFFAIRE, SI VOUS VOULEZ ARRÊTER ET NE LE POUVEZ C'EST NOTRE AFFAIRE
ALCOOLIQUE ANONYMES
9 hres à 23 hres
581-4011



CHEVROLET • OLDSMOBILE • CAMIONS

**WILHELMY-
LA MOUREUX**

160 Boul. Brien, Repentigny, 585-6860, 866-4282

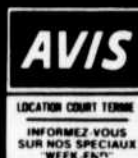

Concessionnaire autorisé

Cadillac

Aviateurs champions



Les Aviateurs de Repentigny, atome "rouge" ont terminé leur saison avec une belle partie de quilles, à la salle Quillorama, à Repentigny. En saison régulière, le club repentinois a conservé une fiche de 17 gains, et six revers, ce qui lui a valu le premier rang au classement. Ces champions sont: Martin Gauthier, Stéphane Lépine, Philippe Desautels, Christian MacDonald, Frédéric Saint-Arnaud, Martin Tremblay, Francis Jutras, Jean-Michael Daigle, Frédéric Lajoie, Christian Houle, Frédéric Gignac, Jean-Philippe Bouchard et Francis St-Louis. Les entraîneurs sont Jean-Guy Lajoie, Pierre Gignac et Rosaire St-Louis.

(PHOTO: Charles Faucon)

LOU-VON AUTOMOBILE ENR.

VENTE
D'AUTOS
USAGÉS

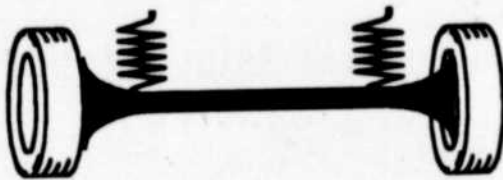

-Balancement
-Freins
-Silencieux
-Direction

ALIGNEMENT

Haute Technologie

703, Notre-Dame, Repentigny 582-0256 582-0870

SUPER SPECIAL MISE AU POINT POUR LE PRINTEMPS

SERVICE D'ENTRETIEN COMPLET
mAZDA

Pièces et Accessoires Mazda d'origine

Service Spécialisé Mazda

LA GARANTIE DE VOTRE SATISFACTION

PASSEZ AU DOMAINE AVANT LE 30 AVR. '90

À 5 MINUTES DES GALERIES D'ANJOU

LE DOMAINE de l'auto

mAZDA

Vente-Service-Pièces
Carrosserie-Location
12210, rue SHERBROOKE est
MONTREAL
645-1694 354-5402

Le Gardeur offre des cours de tennis

Des cours de tennis pour adultes "débutants 1" débutants 11 et intermédiaires" sont offerts dans le cadre de la programmation des activités estivales à Le Gardeur. Ils seront dispensés par Louise Sainte-Marie.

Les inscriptions se tiendront au bureau du Service des loisirs et de la Culture (1, Montée des Arsenaux), du 7 au 10 mai, de 8h30 à 12h, et de 13h à 16h30. En soirée, on a prévu le 7 mai de 19h à 21h. Le coût de l'inscription est de 35\$ pour chacune des activités, payable par chèque à l'ordre de la ville de Le Gardeur ou en argent comptant lors de l'adhésion.

En tout, trois activi-

tés sont au programme. La première, pour débutants 1, se veut une initiation au tennis pour fin de pratique récréative afin d'apprendre la pratique de ce sport tout en s'amusant et en profitant des aménagements municipaux. Elle se déroulera du 21 mai au 23 juillet, donc une durée de 10 semaines à raison d'une heure par semaine, en soirée, le lundi au parc des Arti-

sans, de 18h à 19h, et le mardi au parc de la Seigneurie, de 19h à 20h. Seuls les adultes n'ayant jamais suivi des cours sont priés de s'inscrire dans cette activité.

La deuxième est réservée aux joueurs ayant déjà suivi le cours de débutants ou l'équivalent. Elle servira à l'approfondissement des connaissances déjà acquises afin d'améliorer sa ré-

gularité, sa puissance, son contrôle de direction et les échanges. Les dates de cours sont les mêmes que la première activité, seules les heures changeront.

Enfin, les cours pour intermédiaires permettront aux adultes qui pratiquent le tennis sur une base régulière d'approfondir les techniques spécifiques à un rythme accéléré dans

D'autres groupes seront formés, au besoin, pour chacun des niveaux. Pour de plus amples informations, communiquez au Service des loisirs et de la Culture, au 585-1143.

MICHELIN

MICHELIN

MICHELIN

MICHELIN

MICHELIN

MICHELIN

MICHELIN

MICHELIN

MICHELIN

MICHELIN

MICHELIN

QUAND ON CONDUIT AVEC PASSION, ON PRÉFÈRE MICHELIN.

Comportement routier extraordinaire, adhérence exceptionnelle, stabilité inégalee et confort total. Voilà la performance Michelin. Et à de tels prix, pourquoi vous contenter d'un autre choix?



MICHELIN, LA SUPÉRIORITÉ À TRÈS BON PRIX.



**SPORT
EP-X:**

Une performance superbe... toute l'année!



MXV:

Puissance et confort en parfaite harmonie.

À notre avis, le pneu Michelin est la meilleure valeur sur le marché. Venez nous voir!

ALIGNEMENT CLAUDE
581-0000 • 581-2662
538 Notre-Dame
Repentigny



Woolco
CENTRE DU PNEU
ET DE L'AUTO
AVEC SERVICE

MICHELIN XA4

Le pneu radial toute saison durable,
P155/80R13 FB à partir de:

76\$
chac.

Nous faisons face aux
prix annoncés de nos
concurrents. Les autres
en parlent, nous,
nous agissons!

Dimension	Chac.
P155/80R13 FB	76\$
P165/80R13 FB	86\$
P175/80R13 FB	95\$
P185/80R13 FB	100\$
P185/75R14 FB	107\$
P195/75R14 FB	109\$
P205/75R14 FB	120\$
P205/75R15 FB	122\$
P215/75R15 FB	127\$
P225/75R15 FB	131\$

SANS FRAIS*
CORPS DE VALVE
INSTALLATION
DOMMAGES ROUTIERS
100.000
COTE DES PNEUS
KM



Mise au point du printemps,
vidange d'huile, filtre neuf et
lubrification



(Pour la plupart des véhicules. Pièces
supplémentaires et main-d'oeuvre en sus).
*Installation des nouvelles bougies
*Réglage de la mise au point du moteur (s'il le faut)
*Vérification des filtres à air et à essence et de la
soupape PCV

79.95\$

moteur 4 cyl.

89.95\$

moteur 6 cylindres

109.95\$

moteur V6 ou 8 cylindres

- *Vérification du chapeau d'allumeur, du rotor et du câblage
- *Nettoyage des bornes de la batterie
- *Vérification de la charge et de l'état de la batterie
- *Installation des plots de contact, du rotor et du condensateur (s'il le faut, en sus)
- *Analyse du système d'allumage
- *Installation de nouveau filtre à l'huile Fram
- *Comprend jusqu'à 5 litres d'huile Quaker State 10W30
- *Lubrification du châssis (si elle est offerte)
- *Café de courtoisie
- *Vérification complète en 25 points

EN PRIME
Vérification
complète en
25 points

Spéciaux valides jusqu'au 28 avril '90
Venez tôt pour un meilleur choix

Design Dynamics

HOUSSE

Housse en tweed pour les banquettes. Pour la plupart des pick-up. Choix de 3 couleurs. Lavable à la machine.
Notre prix cour.: 47.99\$

37.99\$
chac.



DELTA

CAISSE pour
PICK-UP

199.99\$
chac.

Caisse en polymère très robuste ayant une capacité de 10 pi. 2. Elle comprend 2 crans de sûreté et un couvercle qui s'enclenche bien. Elle peut servir de boîte de rangement pour garage, camions, bateaux.
Notre prix cour.: 247.99\$



Truck Pockets

Boîte de rangement en polymère qui résiste à la rouille, les produits chimiques, le sel, le froid intense. Attache amovible.
Notre p. cour.: 128.96\$

109\$
ch.



VEZ SIROTER
UN CAFÉ
AVEC NOUS

GALERIES RIVE NORD
100 BOULEVARD BRIEN, REPENTIGNY

Entraîneurs de moustique "B" recherchés à Repentigny

Des joueurs de baseball moustique "B", des jeunes de 10 ans, peuvent-ils s'entraîner eux-mêmes?

Voilà la situation actuelle qui prévaut dans la catégorie moustique, niveau "B" pour la Ligue de baseball mineur de Repentigny. On manque d'entraîneurs.

Dans l'ensemble des activités de la LBMR,

tout se déroule rondement: un nombre record d'inscriptions pour la saison '90: la sélection des joueurs débutée le 6 avril: achat de nouveaux uniformes.

Une ombre au tableau: une quinzaine d'équipes moustique "B" et peu d'entraîneurs: Cette difficulté est d'autant plus préoccupante que Repenti-

gn y tiendra à nouveau, cette année, les championnats régionaux moustique "B"...

Bref, un petit effort qui devrait rapporter gros. Joignez-vous à l'équipe de bénévoles de la LBMR. Ce sera probablement bon pour vous et bon pour les jeunes de Repentigny. Engagez-vous auprès de Jacques Bellefeuilles, au 654-3369.

À Repentigny et à CLLL

On recherche des arbitres et des marqueurs

La Ligue de baseball mineur de Repentigny et l'Association de baseball du CLLL (Charlemagne, Le Gardeur, L'Assomption et L'Épiphanie) sont à la recherche d'arbitres et de marqueurs pour la saison '90. Pour inscrip-

tion, communiquez à Repentigny avec le Service des loisirs, au 654-2330, et pour le CLLL, avec José Asselin, au 589-4553.

Par ailleurs, des stages d'arbitres pour la zone CLLL sont pré-

vus les 30 avril, premier et 2 mai, à L'Assomption. Les cours auront lieu le soir, de 18h30 à 22h30, pour l'obtention des grades un et deux. Pour plus d'informations, on appelle M. Asselin.

...de même qu'au village de Lavaltrie

Le Service des loisirs du village de Lavaltrie est à la recherche d'arbitres et de marqueurs pour la saison de base-

ball mineur. Des tarifs intéressants et une expérience enrichissante

attendent les jeunes intéressés. La formation sera assurée lors d'un stage de formation.

Pour information, on appelle François Dauphin, au 586-1608.

AIDE AUDITIVE

Gérard Lessard, AUDIOPROTHÉSISTE
PROTHÈSES AUDITIVES
POUR MIEUX ENTENDRE
SUR PRESCRIPTIONS
examen audioprothétique
219A Notre-Dame
Repentigny 585-3075



NOUVELLE ADRESSE

GAINS EN CAPITAL

Si vous avez des gains ou pertes en capital à déclarer cette année, venez chez H&R Block. Cette année, laissez nos spécialistes vous aider à obtenir le remboursement maximum auquel vous avez droit ou à payer le minimum d'impôt admissible.

Ne vous en faites pas à propos de tout ce qu'on raconte sur les changements continuels aux lois fiscales. Mettez-nous au travail pour vous.

H&R BLOCK

L'ÉQUIPE FISCALE DU CANADA

336 NOTRE-DAME
REPENTIGNY
(Près de la Marina)

585-3229



Couvrez le Québec
avec les
**ANNONCES
CLASSÉES**
des
HEBDOS RÉGIONAUX

Réalisez que votre p'tite
annonce classée pénétrera
dans plus de 1 877 181
foyers au Québec et qu'au
delà de 4 millions de person-
nes pourront la lire si elle
nous est confiée.

Le prix pour couvrir
le Québec et ses régions
430\$

pour un message de 25 mots
10\$ le mot additionnel
Faites-nous parvenir vos
instructions avec un chèque
visé ou mandat de poste à
l'ordre de

LES HEBDOS RÉGIONAUX
ASSOCIATION DES ÉDITEURS
DE LA PRESSE HEBDOMADAIRE
RÉGIONALE FRANCOPHONE

Nancy Chevalier obtient une médaille d'or

Les clubs de patinage artistique de Repentigny et Le Gardeur avaient délégué des athlètes à la compétition provinciale Georges-Éthier, à Gatineau, dans l'Outaouais, les 7, 8 et 9 avril derniers.

La grande vedette aura été Nancy Chevalier, du CPA Repentigny, qui a soutiré la médaille d'or. Chevalier connaît

du succès ces temps-ci.

Deux patineuses du CPA Le Gardeur ont aussi tiré leur épingle du jeu, avec des médailles. Mélanie Lacasse, catégorie pré-novice, après une deuxième position en demi-finale, s'est hissée au troisième rang en finale.

À sa première expérience en "junior compétition", Nathalie Leclerc a percé le groupe des finalistes pour décrocher une deuxième place au programme original et terminer cinquième au combiné.

À souligner la performance de Geneviève Dudemaine, chez les novices, qui s'est également rendue en finale, après une deuxième place en demi-finale.

D'autres athlètes des deux clubs ont aussi participé à cette classique outaouaise. Du club legardeurois, il y

avait: Christine Leclerc, Caroline Legris, Sandy Ostiguy et Katia Parent. Et de l'organisation repentignoise, on retrouvait: Geneviève Dulong, Marie-Eve Sabo, Mélissa Rooney, Dante Manocchio et Steve Laframboise.

VAUDREUIL

La semaine précédente avait lieu une autre rencontre provinciale, à Vaudreuil, cette fois, et quelques patineuses du CPA Repentigny ont ébloui les juges par leurs prestations.

Marie-Eve Sabo, Geneviève Caron, Mélanie Paquette et Nancy Chevalier, encore elle, ont été sacrées championnes de leur catégorie respective.

Les médailles d'argent ont été Geneviève Dulong, Annie Séguin, Mélissa Rooney et Dante Manocchio.

Julie-Anne Filthault, Annie Bouchard,

Maude Parent, Nathalie Touzin, Manon Lafortune et Elaine Chevrier en interprétation, ont toutes soutiré du bronze.

Les autres partici-

pantes étaient: Mélina Poudrier, Hélène Séguin, Nadia Bernier, Stéphanie Robitaille, Mélissa Gamelin, Geneviève Beauchesne, Marie-Noëlle Lahaie,

Anabel Hernandez, Sheila St-Onge, Mia Manocchio, Marie-Claude Gauthier, Karine Ménard, Isabelle Bleau, Isabelle Hubert et Isabelle Roy.



Mélanie Paquette. (PHOTO: archives)



Mélanie Lacasse. (PHOTO: archives)

SPÉCIAL AVRIL HYUNDAI REPENTIGNY

Année	Modèle	Trans.	km.	PRIX
'87	STELLAR	auto.	72,000	6,295\$
'86	EXCEL	auto. 5 vit. à partir de 4 inv.		3,800\$
'86	FORD ESCORT	auto.	62,000	4,200\$
'86	PONTIAC CHEVETTE	man.	7,900	2,800\$
'86	PONTIAC 6000 LE	auto. air	105,000	7,500\$
'86	SUBARU	5 vit.	11,500	?
'85	MAZDA RX7	5 vit. GSL	12,300	8,900\$
'85	TOYOTA VAN LE		80,000	8,900\$

TOUTES NOS VOITURES SONT GARANTIES 13 MOIS OU MILLAGE ILLIMITÉ COMPLET

Nous vendons des voitures bien pensées
854 NOTRE-DAME, REPENTIGNY 875-4855
582-3182

C'EST LE TEMPS DE PASSER À MAZDA
C'EST LE TEMPS DE PASSER À JAC'AUTO

TRANSMISSION AUTOMATIQUE

GRATUITE OU RABAIS ÉQUIVALENT

à l'achat d'une 323 h.b. ou protégé

CLIMATISEUR GRATUIT ou RABAIS ÉQUIVALENT de 1,500\$ à l'achat d'une 626, MX-6, RX-7, camion B-2200 ou B-2600.

15 MINUTES DE REPENTIGNY

AUSSI RABAIS SUPPLÉMENTAIRE DU CONCESSIONNAIRE

MAZDA

MEILLEURE GARANTIE DE L'INDUSTRIE
• 3 ans, 80,000 km "de bout en bout"
• 5 ans, 100,000 km organes principaux

PRIX IMBATTABLES SUR MODÈLES '90



B-2200

COURTOISIE

SERVICE DE QUALITÉ

JAC'AUTO L.T.E.E.

651, rue Notre-Dame, Lavaltrie

586-1445

Ligne directe

588-4141

NOMINATION



C'est avec plaisir que Pierre Girard, directeur général de GIRARD AUTOMOBILE INC. vous informe que Robert Lacroix s'est joint à son équipe comme conseiller en vente et location. Avantagusement connu dans la région, Robert Lacroix invite tous ses clients et amis à venir le rencontrer et ainsi à profiter de son expérience, de ses conseils judicieux et de son souci de perfection.

VENEZ LE RENCONTRER CHEZ



Plymouth

Camions Dodge

CHRYSLER

GIRARD

AUTOMOBILE INC.

855 NOTRE-DAME REPENTIGNY 581-1490

Personne ne bat votre concessionnaire Chrysler.

**MASKI-COURONS
INTERNATIONAL**



**LE 10 JUIN
ST-GABRIEL-DE-BRANDON
RÉGION LANAUDIÈRE**

**L'ENDURANCE ET LA RÉSISTANCE:
UNE AFFAIRE DE COEUR.**

Une belle façon de se mettre en forme est bien sûr de faire de l'entraînement d'endurance. En débutant votre conditionnement physique, ayez à l'esprit que ce n'est pas de la haute performance que vous devez faire, mais plutôt une mise en forme.

L'entraînement d'endurance consiste à courir lentement, très lentement... le plus longtemps, toujours plus longtemps. Au début, vous courez une distance courte, à votre capacité et progressivement, vous augmentez votre distance et la durée de votre entraînement: si nécessaire, alternez la marche avec la course pendant votre séance. L'endurance sera obtenue avec le temps et votre capacité accrue.

(pulsations/minute) Endurance*

10 ans	135 à 155	(34 à 39 sur 15 sec.)
20 ans	130 à 150	(32 à 37 sur 15 sec.)
30 ans	120 à 140	(30 à 35 sur 15 sec.)
40 ans	115 à 135	(29 à 34 sur 15 sec.)
50 ans	110 à 125	(27 à 31 sur 15 sec.)
60 ans	105 à 120	(26 à 30 sur 15 sec.)
70 ans	100 à 115	(25 à 29 sur 15 sec.)

(pulsations/minute) Résistance douce*

10 ans	155 à 175	(39 à 44 sur 15 sec.)
20 ans	150 à 170	(37 à 42 sur 15 sec.)
30 ans	140 à 160	(35 à 40 sur 15 sec.)
40 ans	135 à 155	(34 à 39 sur 15 sec.)
50 ans	125 à 150	(31 à 37 sur 15 sec.)
60 ans	120 à 140	(30 à 35 sur 15 sec.)
70 ans	115 à 125	(29 à 31 sur 15 sec.)

Rappelez-vous que la résistance ne consiste pas à courir à plein rendement, mais plutôt à atteindre un niveau de battements de coeur plus rapides sans épuisement, une sorte de vitesse de croisière du coureur qui doit être naturelle.

Votre entraînement, alternant endurance et résistance, fera battre votre coeur au rythme que vous lui demanderez. Celui-ci aura accru sa capacité et sera mieux adapté et votre santé en profitera.

* Référence: Serge Cottreau, "Encyclopédie pratique du jogging".

SAVIEZ-VOUS QUE Simon Laporte, Luc Marchand, tous deux de Joliette, et Ghyslain Murray de Repentigny ont couru les 15 éditions du Maski-Courons? Bravo!

Informations et inscriptions avant le 20 mai, (514) 581-0319.

PLAN D'ENTRAÎNEMENT MARCHÉ ET COURSE

Semaine	Cholx	L	M	M	J	V	S	D
5	1 km	7	00	8	00	7	00	10
	2 km	10	00	12	00	9	00	13
	5 km	12	00	10	00	16	00	16
	10 km	30	00	35	00	32	39	42
15 avril	20 km	00	32	56	24	56	48	62

Les chiffres représentent les minutes. Le zéro, repos. Si nécessaire, alterner course et marche.



La pluie et la neige pourraient retarder les travaux de réfection

Les terrains de balle de Repentigny seront-ils prêts pour le 1er mai?

Miss Météo gâchera-t-elle le début de saison du baseball et de la balle molle à Repentigny? C'est la question que se pose Réal Alarie, le régisseur des sports au Service des loisirs de la municipalité.

PAR DINO ROBERGE

Conciliante au mois de mars, la patronne du temps a été peu fiable au cours des deux dernières semaines. Neige, grésil, pluie se sont succédés, laissant peu de place pour Monsieur soleil qui ne savait plus où donner de la tête.

Ces précipitations ont eu pour effet d'embourber les terrains de balle de la région, tout

particulièrement les 14 de Repentigny. Au moment d'écrire ces lignes, les terrains de la ville étaient toujours sous l'emprise d'un peu de neige et d'une énorme quantité d'eau.

Prévue pour le premier mai, l'ouverture des parcs risque d'être retardée d'une semaine, peut-être deux si les conditions atmosphériques ne s'amé-

liorent pas d'ici quelques semaines.

Ce sont les constatations faites par Alarie, jeudi dernier. "On vise la mise en opération des terrains pour le premier mai. Les parties du baseball mineur local et de la balle molle ne débutent que la semaine suivante. S'il fait beau, ça pourrait être réglé le premier, mais on devra compter sur

du très, très beau temps".

Alarie expliquait que les surfaces de jeu étaient encore trop inondées pour pouvoir effectuer des travaux de réfection, tel que prévu en début de saison.

"Le sous-sol est plein d'eau, le terrain n'a aucune fermeté. Comment voulez-vous qu'un camion lourd avec un chargement de terre puisse s'y promener sans y laisser de profondes traces!"

Le régisseur des sports estime que la dernière chute de neige a retardé l'entraînement des baseballeurs

qui prévoyaient sauter sur des terrains la semaine passée.

Si les travaux d'amélioration ne sont pas complétés d'ici le début de la campagne de baseball mineur, Alarie croit qu'il faudra annuler les premières rencontres.

Une situation qui n'est pas sans rappeler le mois de mai '89, alors que certaines ligues de balle molle avaient dû retarder le début de leurs activités de deux semaines, des désagréments qui n'avaient pas plu à leurs dirigeants.

**Lave-Auto
Lanaudière**

**SPÉCIAL
VITRE TEINTÉE
150\$**

**SPÉCIALITÉ:
DU LAVAGE À LA MAIN**

**SPÉCIAL
8⁰⁰\$
ext.**

- *Nettoyages complets
- *Polissage professionnel (compound)
- *Cirage de qualité
- *Vitres teintées
- *Lavage de moteur et coffre arrière

Tél.: (514) 582-3993
Paget: 741-4804

236A Notre-Dame, Charlemagne,

NOMINATION

**Villeneuve
HONDA JOLIETTE**

Jean-Marc Lafrance

C'est avec plaisir que la direction de Villeneuve Honda Joliette désire vous informer de la venue de M. Jean Marc Lafrance, à titre de représentant des ventes. Avantagusement connu dans la région, Jean-Marc Lafrance invite tous ses clients et amis à venir le rencontrer chez Villeneuve Honda au 570 route 131, Joliette ou vous pouvez le rejoindre au 759-8155.

S. AIME LA CHANCE

LAVE AUTO À LA MAIN 589-7071

CIRAGE / COMPOUND / SHAMPOING MOTEUR

**INTÉRIEUR ET
EXTÉRIEUR
• AUTOMOBILE
10⁰⁰\$**

**• CAMION LÉGER
11⁰⁰\$**

**EXTÉRIEUR
SEULEMENT
• AUTOMOBILE
8⁰⁰\$**

**• CAMION LÉGER
9⁰⁰\$**

**SHAMPOING
INTÉRIEUR
SIÈGE ET TAPIS
SPÉCIAL PRINTEMPS
60⁰⁰\$**

**HEURES D'OUVERTURE
SANS RENDEZ-VOUS**

LUNDI au MERCREDI: 9h à 18h
SUR RENDEZ-VOUS:
JEUDI et VENDREDI: 9h à 20h
SAMEDI: 8h à 17h
DIMANCHE: 9h à 17h

1000 Rte 341 L'ASSOMPTION (GARAGE SERGAZ)

Coin Chemin Des Commissaires



Meilleure saison la prochaine fois!

Les Nollabs de la polyvalente Jean-Baptiste-Meilleur, au basketball chez les cadets, avaient beaucoup de recrues dans leurs rangs, c'est pourquoi ils n'ont pas connu la meilleure des saisons au sein du circuit Laurentides-Lanaudière, avec une seule victoire et huit défaites. Ils sont: Raymond Quimet, Christian St-Onge, François-Steeve Sauvé, Dino Sylva, Eric Provencher, Shawn Dionne, John Angelopoulos, Jean-François Huot, Martin Robillard, Dominic Paradis, Philippe Binet et l'entraîneur-en-chef Louis-Martin Venne.

(PHOTO: Jacques Jaillet)



Des cadettes prometteuses

Elles ont de l'avenir, ces Nollabs de la polyvalente Jean-Baptiste-Meilleur. Ces cadettes au basketball n'ont pas été fortunées dans leurs revers cette saison, mais elles auront sans doute la chance de se reprendre l'an prochain. Elles sont: Isabelle Hubert, Caroline Houle, Chanthavilack Pankhan, Stéphanie Charette, Christine Lefebvre, Annie Bélanger, Karine Deserres, Caroline Bouffard, Ann Bergeron, Gabrielle Dompierre et l'entraîneuse-en-chef, Julie Daigle.

(PHOTO: Jacques Jaillet)

TOPAZ L 1990

4 PORTES

Équipement ci-dessous inclus

- | | | |
|---|--|---|
| <ul style="list-style-type: none"> ● Automatique ● Traction avant ● 4 cyl. 2.3 EFI ● Servofrein ● Servodirection ● Vitres teintées ● Phares à halogène ● Pare-chocs de luxe ● Essuie-glace intermittents ● Dégivreur électrique ● Mini-console | FINANCEMENT
TAUX
TRÈS BAS | <ul style="list-style-type: none"> ● Pneus 14" radiaux 4 saisons ● Suspension indépendante ● Miroirs sport électriques ● Batterie sans entretien ● Enjoliveurs de luxe ● Grandes moulures latérales ● Sièges en tissu ● Dossiers inclinables ● AM/FM stéréo, 4 H.-P. ● Peinture vernis en sus |
|---|--|---|

SPÉCIAL PAPIN

pour un temps limité
Tapis
Plein d'essence
1er changement d'huile
Bandes décoratives inclus dans le prix



12,999⁹⁹\$

AUCUNS FRAIS CACHÉS

CLIMATISEUR
ET
TRANSMISSION AUTOMATIQUE

Transport et
préparation
INCLUS

**GARANTIE
5 ANS**

PAPIN
MERCURY LITE

654-3322

MERCURY
LINCOLN

120 Émile des Pins
Charlemagne
HEURES D'OUVERTURE

Vente jusqu'à 21h00 du lundi au vendredi
Service jusqu'à 19h30 lundi au mardi soir

• Vente
• Location
• Pièces
• Service

SPÉCIAL DU MOIS D'AVRIL

GARANTIE 5 ANS

ET

TAUX D'INTÉRÊT AVANTAGEUX

ET

ENTRETIEN 3 ANS GRATUIT

ET

TOUT ÇA POUR

13,999\$

Trans. et prép. en sus.

QUELQUES
V6 1990
DISPONIBLES
POUR LIVRAISON

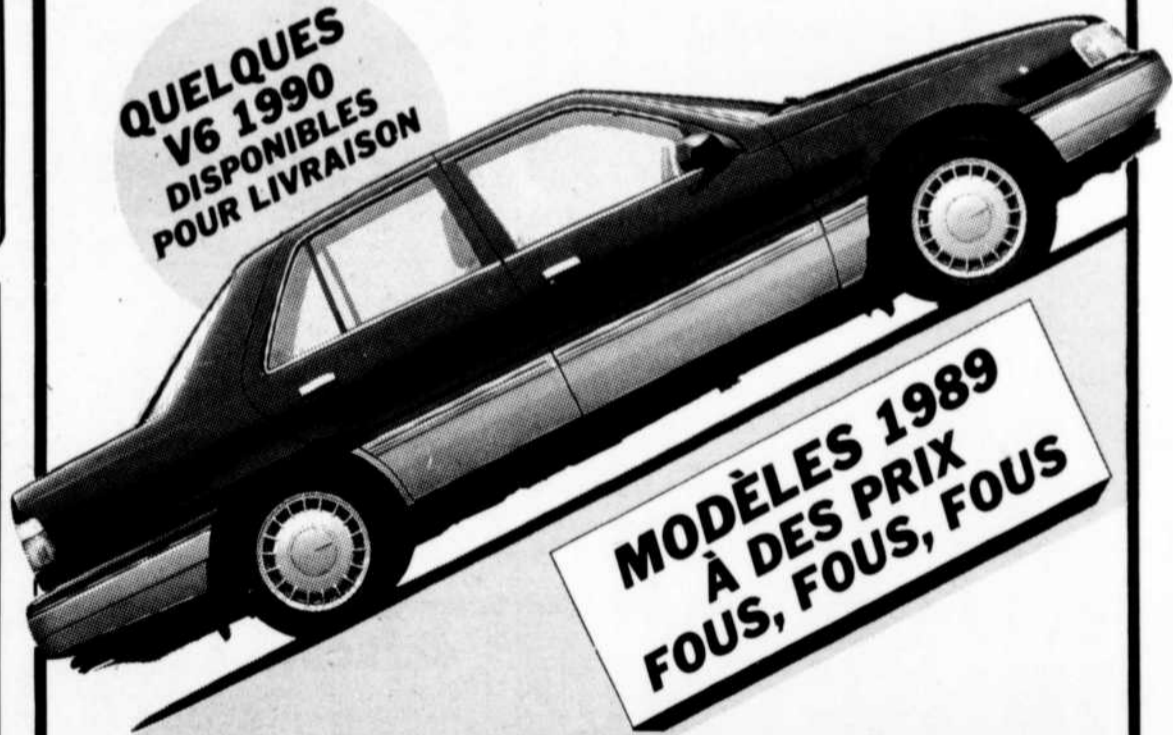

MODÈLES 1989
À DES PRIX
FOUS, FOUS, FOUS

HYUNDAI REPENTIGNY

Nous vendons des voitures... bien pensées!

**845, NOTRE-DAME
REPENTIGNY, QUÉ.**

**582-3182
875-4855**

INDEX

PAR ORDRE DE RUBRIQUE
D'AFFAIRE

CARTES PROFESSIONNELLES

POUR RÉSERVER UN ESPACE POUR VOTRE CARTE: 581-5120

10 ARPEUTEURS-GÉOMÈTRES

CHAURETTE & ASSOCIÉS
GILLES DUPONT A.G.

15 ASSURANCES

ASSURANCE PICARD INC.

25 AVOCATS

GILLES FOREST
Me JACINTHE DENIS, B.Sc., L.L.B.
GAGNON, GÉNÉREUX ET ASS.
SAVOIE & SAVOIE
SERGE BERTRAND
BOURDAGES, CHAMPAGNE, MORAIS
LES AVOCATS RATELLE, RATELLE & ASSOCIÉS
TREMBLAY, THIBODEAU, DESMARAIS

30 CLINIQUE D'OBÉSITÉ

DOCTEUR DUPUIS, THOMAS & ASSOCIÉS

35 CHIRURGIENS DENTISTES

Dr MICHEL BERNIER
CLINIQUE DENTAIRE LE GARDEUR, Dr PIERRE SÉGUIN, D.M.D.
CLINIQUE DENTAIRE Drs Y. MESSIER, S. BOIES & ASS.
Dr CLÉMENT RIVEST, Dr JEAN-GUY THÉRIAULT
CLINIQUE DENTAIRE VENNE-OLIVER
Dr JOANNE LAFOND
CLINIQUE DENTAIRE DAGENAIS-MITCHELL
Dr HÉLÈNE ST-MARTIN, D.M.D. - Dr DANIEL TREMBLAY
CLINIQUE DENTAIRE BÉLANGER, TREMBLAY, ROY & ASSOCIÉS
CLINIQUE DENTAIRE Dr GILLES KERRENEUR
Dr BERNARD LABELLE, D.M.D.
Dr GUY ROSTENNE, D.M.D.

40 COMPTABLES AGRÉÉS

HÉTU-HÉTU & CIE
VILLENEUVE & SYLVESTRE
MICHÈLE CHARTIER, C.M.A.
BELZILE, TREMBLAY
MARCoux, ADAM, GAGNON, GOULET
LABELLE, RACICOT & ASSOCIÉS

41 COURTIER EN VALEURS MOBILIÈRES

JEAN N. TRUDEAU

45 EXPERTS COMPTABLES

CAROLE PETIT, c.g.a.

55 DENTUROLOGISTES

FRANCE BÉLANGER, D.D.
DANIEL BERGERON, D.D.
JEAN-NOËL SIMARD, D.D.
ROBERT LAFERRIÈRE

57 INFORMATIQUE

C.J.E. enr.

65 NOTAIRES

BREAULT, LANGLADE, ARCHAMBAULT, LAVALLÉE, COSSETTE
ADÉLARD ÉTHIER
HÉBERT & RAYMOND
LES NOTAIRES MARIO SAVOIE ET MIREILLE CHOLETTE

70 OPTOMÉTRISTES

Dr NATHALIE TONDREAU
CLINIQUE D'OPTOMÉTRIE M. GRANGER
CLINIQUE D'OPTOMÉTRIE Dr MICHEL BONIN

71 OMNIPRATICIENS

88 SERVICE HYPOTHÉCAIRE

SERVICE FINANCIER R.A.S. INC.

90 TENUE DE LIVRES

SERVICES COMPTABLES F.F. ENR.
TENUE DE LIVRES REPENTIGNY INC.

95 VÉTÉRINAIRES

CLINIQUE VÉTÉRINAIRE L'ASSOMPTION ENRG.
HÔPITAL VÉTÉRINAIRE RIVE-NORD

10 Arpenteurs-Géomètres



Chaurette & Associés ARPEUTEURS GÉOMÈTRES

Yves Chaurette, B.Sc., A., A.G.
Julien Turgeon, B.Sc., A., A.G.
Jacques Guilbault, B.Sc., A., A.G.

561 Notre-Dame
Repentigny, Qué.
J6A 2T6

581-1160

Dupont & Dazé
ARPEUTEURS - GÉOMÈTRES



GILLES DUPONT, a.g.

248, boul. J.A. Paré suite 203
Ville de Le Gardeur (Qué) J5Z 9Z7
585-7217

RÉSERVEZ CET ESPACE
POUR VOTRE CARTE
PROFESSIONNELLE

15 Assurances



ASSURANCES PICARD INC.

Assurance-vie et ass. générale
Centre Professionnel St-Paul

555 NOTRE-DAME, VILLE LE GARDEUR, 581-5840

25 Avocats



Gilles Forest

AVOCAT

535 NOTRE-DAME, Suite 300,
REPENTIGNY, QC J6A 2T6

TÉL.: (514) 654-3378
FAX: (514) 654-5647

Me Jacinthe Denis B.Sc., L.L.B.

AVOCATE

184 Notre-Dame, Suite 201
REPENTIGNY

J6A 2P9

582-0970

820, rue Notre-Dame
Joliette (J6E 3J6)
759-6600

13, rue Notre-Dame
Repentigny J6A 2N8
588-3949



Gagnon, Généreux, et ass.

Avocats & Procureurs

J.H. Denis Gagnon
Sylvie Lavallée
Josée Vendette

Alain Généreux
Yves Chaîne
Fax: 759-5028

SAVOIE & SAVOIE

585-2605

Avocats et Procureurs

CLAUDE SAVOIE, L.L.L.

NORMANDE SAVOIE, L.L.B.

491 rue Notre-Dame, suite 302

REPENTIGNY,
QUÉ. J6A 2T6

SERGE BERTRAND

AVOCATS

522 rue notre-dame
suite 202

serge bertrand

repentigny, québec
J6A 2T8

tél.: 581-7675

Bourdages
Champagne
Morais



Avocats

Pierre-Paul Bourdages, LL.M.*
Daniel Champagne, LL.L.
Michelle Morais, D.T.M., LL.B.

DRIT CIVIL
DRIT CORPORATIF ET COMMERCIAL
DRIT DE LA FAMILLE
DRIT DES AFFAIRES
DRIT IMMOBILIER
DRIT MUNICIPAL
AGENT DE MARQUE DE COMMERCE

BUREAU A REPENTIGNY
Edifice GDL,
579A Notre-Dame, Bureau 302,
Repentigny, (Québec), J6A 7L4
Téléphone: 654-4040
Télécopieur: 654-5005

RATELLE, AVOCATS RATELLE & Associés

MANDAT
D'AIDE
JURIDIQUE
ACCEPTÉ

654-6809

Gilles Ratelle
Marie-Eveline Préville
Dominique Ratelle
Robert Bruneau
Pierre Marchand
Lucie Ratelle
Sylvain Fréchette
Sophie Bouliard

REPENTIGNY
Luc Ratelle
Roxanne Prefontaine

493, rue Notre-Dame
J6A 2T6

Tremblay, Thibodeau, Desmarais AVOCATS ET CONSEILLERS JURIDIQUES

Mireille Tremblay, Noël, LL.L.
Eliane Thibodeau, LL.B.
Luc R. Desmarais, LL.B.

526, Notre-Dame, suite 103
Repentigny,
J6A 2T8

Bur.: 581-1000
Bélino: (514) 581-1005

30 Clinique d'obésité



Clinique Médicale d'obésité
des docteurs DUPUY et THOMAS
& associés.

14311, NOTRE-DAME EST
POINTE-AUX-TREMBLES
(QC) H1A 1V5

(514) 642 6946

35 Chirurgiens Dentistes

Dr. Michel Bernier

CHIRURGIEN DENTISTE

Centre Professionnel
St-Paul
555 Notre-Dame,
Ville Le Gardeur

SUR RENDEZ-VOUS
581-2493

Clinique Dentaire Le Gardeur Dr. Pierre Séguin, D.M.D. CHIRURGIEN-DENTISTE URGENCE (jour et soir) **585-7722**

Les Galeries Le Gardeur
515-K boul. Lacombe, Le Gardeur J5Z 1P5

Clinique Dentaire

- Drs. Y. Messier, S. Boies & Ass. ... 585-2002
- Dr. Clément Rivest ... 581-8120
- Dr. Jean-Guy Thériault ... 581-4342

CENTRE PROFESSIONNEL NOTRE-DAME
172 rue Notre-Dame, Repentigny

CLINIQUE DENTAIRE Venne-Oliver

ORTHODONTISTES

- Dr. Danielle Venne, D.M.D.
- Dr. Bruce Oliver, D.O.S.

296 boulevard Iberville
(coin Chérier) REPENTIGNY **581-7878**

Dr. Joanne Lafond

ORTHODONTISTE
ENFANTS-ADULTES

294 Boul. Iberville
Repentigny, J6A 2A3 **585-9125**

CLINIQUE DENTAIRE DAGENAIS-MITCHELL

Dr. Brigitte Dagenais, D.M.D.
Dr. Nathalie Mitchell, D.M.D.

**URGENCE
582-0965**

Lundi au vendredi de 8h à 21h
Samedi de 9h à 17h

577 NOTRE-DAME
BUREAU 202
REPENTIGNY

CHIRURGIENS DENTISTES

Dr. Hélène St-Martin, D.M.D.
Dr. Danièle Tremblay

40 rue Ste-Anne, P.A.T.
Clinique Médicale, P.A.T.

**645-3763
645-8982**

**POUR PLACER
VOTRE CARTE 581-5120**

Clinique Dentaire Bélanger Tremblay Roy & Associés

DR. YVES BELANGER
DR. M.J. TREMBLAY

DR. CHRISTIAN ROY
DR. SYLVIE LEBEAU

DR. DANIEL ZILIO, ORTHODONTISTE

REPENTIGNY

LACHENAIE

URGENCE

582-0051

582-2219

LUNDI AU VEND.:

PLACE MARSEILLE
45 boul. Industriel
#217

CLINIQUE
DESCHESSAYE
293 Voie de Service
Autoroute 40

9h à 21h
SAMEDI DE
9h à 17h

Clinique dentaire Dr. Gilles Kerreneur URGENCE **589-2208** 814-15 Boul. l'Ange-Gardien Nord L'ASSOMPTION

Heures
d'ouverture:
Lun-Mar
vendredi
9h à 21h
jeudi
9h à 16h

Dr Bernard Labelle, DMD CHIRURGIEN-DENTISTE URGENCE JOUR & SOIR

201 L'Ange-Gardien
L'Assomption **589-6001**

Dr Guy Rostenne d.m.d.

CHIRURGIEN DENTISTE

Bureau
(sauf les jeudis)
585-1582

Clinique Médicale
de Ville Le Gardeur
370 boul. Lacombe

URGENCE

40 Comptables agréés

Repentigny
654-6278



Joliette
588-5377

- Héту, Fernand C.A.
- Comtois, Paul C.A.
- Viau, Sylvain C.A.
- Lafond, André c.a.

- Héту, Bernard C.A.
- Laurin, Jacques C.A.
- Héту, Jean-Guy C.A.
- Brabant, Pierre C.A.

— Bizard, Linda C.A. - Forest, François C.A. —

581 Notre-Dame, suite 304
Repentigny, J6A 2V1

Télécopieur: 755-5484

Villeneuve & Sylvestre

Comptables agréés

Tél: (514) 585-5503

Télécopieur:
(514) 654-6414

Jean Duhamel, C.A.
Pierre J. Mayer, C.A.
Robert McLaughlin, L.L.L.,
M. Fisc., C.A.

Alain Sylvestre, C.A.
Normand Venne, C.A.
Pierre Villeneuve, C.A.

10, boul. Brien, bureau 200, Repentigny, Québec, J6A 4R7



Belzile, Tremblay

COMPTABLES AGRÉÉS /

CHARTERED ACCOUNTANTS

Belzile Alain c.a. Branchaud, Sylvie c.a.
Chevalier, Claude c.a. Rosso, Noël c.a.
Sayegh, Salim c.a. St-Jean, Robert c.a.
Tremblay, H. Denis c.a.

D'Amour, Francine c.a.
Pichet, Claire c.a.

655 est. boulevard Cémazie, Montréal, Qué. H2M 2K9
2345 est. rue Bélanger, Montréal, Qué. H2G 1E1
1124 boulevard Iberville, suite 201, Repentigny, Qué. J5Y 3M6

384-3620
729-5226
581-2880

ca
marcoux
adam
gagnon
goulet

COMPTABLES
AGRÉÉS
172 Notre-Dame
Suite 201
Repentigny, Qué.
J6A 2P8
585-2131

LABELLE, RACICOT & ASSOCIÉS

Comptables
agréés

ROGER RACICOT, CA
MICHEL DUMAS, CA
ANDRÉ BÉRUBE, CA
JOCELYN BEAULIEU, CA
GILLES SPERANO, CA
PIERRE BARBEAU, CA
DANIEL MARIN, CA

L'ASSOMPTION 157 St-Joseph 589-5611
L'ÉPIPHANIE 29 de l'Eglise 588-2546
REPENTIGNY 45 Industriel 581-0749

41 Courtier en valeurs mobilières

LÉVESQUE BEAUBIEN GEOFFRION INC.

Jean N. Trudeau

5 PLACE VILLE-MARIE
PLAZA IBM
MONTREAL
(514) 871-4455

• REPENTIGNY: 585-4920

- ABRIS FISCAUX
- REA-REER
- OBLIGATIONS
- ACTIONS

45 Experts Comptables

Carole Petit c.g.a.

555, rue Notre-Dame
Suite 205, Le Gardeur

Expert
Comptable
585-8069



55 Denturologistes

FRANCE BÉLANGER, d.d. DENTUROLOGISTE

581-9226
526 NOTRE-DAME, REPENTIGNY



Daniel Bergeron D.D.

Denturologiste

926 boul. Iberville
Repentigny, 581-3500

• 223 boul. Brien
Repentigny, 582-0863

Faites affaires avec nous... Nous sommes de vrais professionnels

55 Denturologistes



Jean-Noël Simard, d.d.

DENTUROLOGISTE

219A Notre-Dame
Repentigny

585-3075



ROBERT LAFERRIÈRE

Denturologiste

301 rue St-Ignace L'Assomption
Sur rendez-vous
Bur.: 589-3449

57 Informatique



C.I.E. enr.

Lise Forest
Denis Henrichon

(Centre d'informatisation de l'entreprise)
ORDINATEURS - LOGICIELS
ACCESSOIRES

ANALYSE - IMPLANTATION - FORMATION

814 boul. L'Ange-Gardien, local 10 589-5585
Galeries L'Assomption, L'Assomption 589-2139

65 Notaires

**Breault, Langlade
Archambault, Lavallée,
Cossette**

Notaires et conseillers juridiques

184 NOTRE-DAME
Suite 301
REPENTIGNY

585-4931

**ADELARD
ÉTHIER**

NOTAIRE
CONSEILLER JURIDIQUE

Tél.: (514) 654-9056

1124 boul. Iberville, Repentigny (Place Laurentien)

HÉBERT & RAYMOND
Notaires

Centre légal de Repentigny

- Me Ls-Philippe Hébert
- Me Maurice Raymond
- Me Daniel Lafond
- Me Guylaine Laroche
- Me Sonia Berlatie
- Me Magdeleine Lamarre

10 Boul. Brien
Repentigny
581-7020

LES NOTAIRES



Mario et **Mireille**
Savoie et **Cholette**

Membres de l'Association du Barreau Canadien.

535, rue Notre-Dame, bureau 300, Repentigny
Tél.: (514) 654-1556 Fax: (514) 654-5647

70 Optométristes

OPTOMÉTRISTES

DR. MICHEL BONIN
DR. LUCIE DION

DR. NATHALIE TONDREAU

581-7616

504 Notre-Dame, Repentigny

CLINIQUE D'OPTOMÉTRIE GRANGER

Dr M. GRANGER, O.D.
Dr D. CARON, O.D.

Dr F. GAULIN, O.D.
Dr L. TREMBLAY, O.D.

REPENTIGNY
172 Notre-Dame
581-8700
Ouvert le samedi

ST-ROCH
38 Dr. Locat
588-2525

LE GARDEUR
555 Notre-Dame
582-0621

88 Service hypothécaire



SERVICE FINANCIER

R.A.S. INC.

522 NOTRE-DAME
SUITE 201
REPENTIGNY 582-3500

COURTIER D'HYPOTHÈQUE
FINANCEMENT DISPONIBLE
1er et 2e HYPOTHÈQUE
ACHAT et REFINANCEMENT

90 Tenue de Livres

TENUE DE LIVRES REPENTIGNY
INC.



*Roger Latendresse *Francine Latendresse

*TENUE DE LIVRES GÉNÉRALES ET
IMPÔT DISPONIBLE SUR INFORMATIQUE
*CONSEILLERS EN ADMINISTRATION

277 boul. Laroche, Repentigny

581-4745

SERVICES COMPTABLES F.F.
ENR.

- Tenue de livres, informatisée ou manuelle
- États financiers mensuels ou annuels
- Impôt de particuliers et corporations
- Calcul des salaires et remises
- Planification fiscale, etc.

Francine Faille Flahaut, c.a.
191 rue Sirois, Repentigny

585-3861

95 Vétérinaires

HÔPITAL VÉTÉRINAIRE
RIVE-NORD

407, NOTRE-DAME
REPENTIGNY (QUÉBEC)
J6A 2T2

SUR RENDEZ-VOUS
ET VISITE À DOMICILE

(514) 582-3796

Dr. ANDRÉ BRUNET, D.M.V.
DR. NATHALIE RENAULT, D.M.V.

SUR RENDEZ-VOUS
SERVICE À DOMICILE

589-3533

**Clinique Vétérinaire
l'Assomption Enrg.**

Dr. Daniel Rioux, M.V.
Dr. Josée Bérard, M.V.
Dr. André Morin, M.V.

155 MARGUERITE BOURGEOIS
L'ASSOMPTION

RÉSERVEZ CET ESPACE
POUR VOTRE CARTE
PROFESSIONNELLE

MOTS CROISÉS

1 2 3 4 5 6 7 8 9 10 11 12

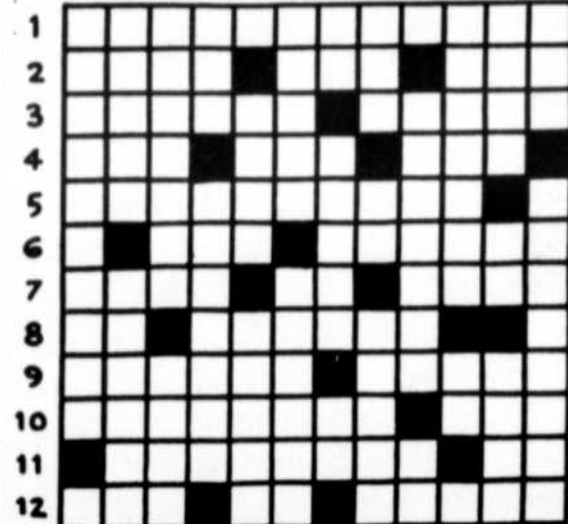

HORIZONTALEMENT

1. Vols avec effraction.
2. Dernier roi d'Israël - Suinte - Roussin d'Arcadie.
3. Un gallon en vaut plus de quatre - Boules
4. Interjection espagnole - Sent très mauvais - Est utile au joueur de golf.
5. Orienter dans une nouvelle direction.
6. Est bordée de maisons - Ajoute du tanin à un vin.
7. Ne pas reconnaître - Préfixe privatif - Une paire.
8. Technétium - Informer
9. Répartie dans le temps.
10. Parties de chaussures - Affaibli
11. Filets dont on enveloppe les cheveux - Article espagnol.
12. Démonstratif - De

naissance - Paysages.

VERTICALEMENT

1. Qui donnent de la couleur.
2. Établissement hospitalier - Jaunisse.
3. Phénomène lumineux - Habitants.
4. Berceau - De la campagne.
5. Se forme en épi - Papier de qualité supérieure.
6. Moyen de sortir d'embarras - Sucré.
7. Adverbe de lieu - Greffes - Article arabe.
8. Terme de tennis - Tantale - Chevilles
9. Refuser à un examen - Indique l'affirmation.
10. Petit présent - Siro-té
11. Prince troyen - Appris par coeur - Audacieuse.
12. D'elle - Conformes au texte.



MÉTIER

- RIPICEE
- NOSOPNIREIS
- RETINEP
- TUSARRATREUE
- RELITHOEL
- TERAXIMEENTRU
- URAMBEEMU
- ARBRIELI
- UYENTROTE
- IBRUTQREEU
- RUSEFTIEL
- ATRIGASEG

Epicier, poissonnier, peintre, restaurateur, hôtelier, bricoleur, fleuriste, garagiste (consommateur), exterminateur, embaumeur, libraire, nettoyeur.

LES ANNONCES CLASSÉES



Marielle Stosiak

5 Maisons à vendre

Montreal Trust

• **REPENTIGNY:** Bungalow avec garage, 6 pièces, cuisine rénovée, porte patio, chauffage électrique, inclus: jenn-air, lave-vaisselle, près des transports. Éligible à la subvention. 1er achat.

FRANCE CORRIVEAU
498-2349 498-3592

Repentigny, bungalow 1990. 2 chambres à coucher, sous-sol semi-fini, 89,500\$. 589-2643 Richard Vinet.

J.N.O.

5 Maisons à vendre

Le Gardeur, bungalow avec garage, hypothèque 11 1/2% 5 ans, 110,000\$. 654-1567
3-10-17-24

Repentigny, bungalow 5 1/2, taxes 1,000\$, sous-sol fini, terrain 64x100, plusieurs extra. Pas d'agent, 95,000\$. 585-1949. 30-6-13-20-17

Repentigny, bungalow 1967, brique, aluminium, taxes 950\$, près de parc Champigny, 94,000\$. Propriétaire 581-5465, 581-4038
13 au 17 avril

5 Maisons à vendre

LE GARDEUR
Cottage semi-détaché 1981, 4 c. à c., 2 salles de bains complètes, "bain tourbillon", paysager, cabanon, combustion lente, lave-vaisselle, échangeur d'air, sous-sol fini, faites une offre, 592 7241 en tout temps. J.N.O.

Superbe cottage neuf, 3 c. à c., 2 s.d.b., un tourbillon, foyer avec soufflerie, stores verticaux, garage, taxes 1,500\$, valeur 169,000\$ pour 149,000\$ du constructeur commercial ou résidentiel 654-6137. 3-10-17

5 Maisons à vendre

A L'Assomption split-level avec 2 1/2 au sous-sol, avec bail signé jusqu'à été '91 à 300\$/mois, plus grand garage, tout brique, plancher insonorisé, balayeuse centrale, construction 1989, taxes environ 800\$/année, 130,000\$. 589-7165
J.N.O.

5 Maisons à vendre

Lavaltrie, boisé Jolibois, aubaine maison neuve, construction selon les couleurs de l'acheteur, 56,000\$, plus terrain, livraison 8 semaines, terrains avec services disponibles sur place, faut voir pour rendez-vous. 586-3919.
3-10-17-24

RE/MAX UNIS INC. COURTIER

Bureau
585-9500



Residence
581-0664

"Vous AIDER est ma fierté"



Lise Lacas



• **POUR L'ACHETEUR QUI DESIRE UNE THERMOPOMPE:** Propriété rénovée, garage, plancher en planche de bois franc. Taxes basses.



• **EN FACE D'UN PARC:** 3 chambres même palier, abri d'auto, prix 105,000\$, sous-sol fini, foyer, 2 salles de bains, terrain 8,500 p.c.

RE/MAX UNIS INC. COURTIER

Denis Asselin

LE CHOIX POSITIF!

« Consultant en immobilier »

Res.: 654-7273
Bur.: 585-9500



• **REPENTIGNY: DE L'ESPACE POUR TOUT...** Bungalow 4 chambres, salle à manger, foyer, salles familiale, garage, piscine, secteur très recherché, 112,500\$, négociable. Une occasion à saisir.



• **P.A.T.: À QUELQUES PAS DE TOUT.** Impeccable bungalow 3 chambres, foyer, vue sur le fleuve, taxes 1,300\$, une trouvaille pour 107,500\$, c'est le temps d'agir.



• **L'ÉPIPHANIE: SOYEZ AVISÉ! NE PAYEZ PLUS DE LOYER.** Achetez ce charmant cottage 2 chambres, foyer, taxes 900\$, ne manquez pas de la voir à 62,500\$.

RE/MAX UNIS INC. COURTIER Les professionnels associés de l'immobilier

20 ANS DÉJÀ (1970-1990)



Lise D. Ferland
20 ans d'expérience

Claude Ferland
10 ans en comptabilité et administration

(B.A.A. M.B.A. 7 ans en immobilier)



ESTIMATION GRATUITE DE VOTRE PROPRIÉTÉ



• **REPENTIGNY DANS BOISÉ:** Élégant cottage, 2 chambres, foyer, garage, sur superbe terrain boisé dans un environnement de choix, prix réduit 129,000\$.



• **GRANDE CHAUMIÈRE FAŅAISE:** Tout agrégat, 3 chambres de belle dimension, 2 salles de bains, cuisine toute équipée, foyer, aire ouverte et décor des plus raffinés. Propriétaire transféré, on demande 149,000\$. Visitez et faites une offre.

581-3790 585-9500

581-5120

LISTE DES SECTIONS

- | | | |
|---------------------------|---------------------------|------------------------|
| 5 Maison à vendre | 40 Chambre et pension | 120 Vêtements à vendre |
| 6 Propriété à revenus | 45 Maison mobile à vendre | 125 Divers à vendre |
| 7 Propriété demandée | 50 Roulotte à vendre | 126 Articles de sport |
| 8 Prêts hypothécaires | 55 Tente-Roulotte | 130 Divers |
| 9 À sous-louer | 60 Cholets à louer | 131 Club social |
| 10 Condo à vendre | 65 Ferme à vendre | 132 Astrologie |
| 11 À louer | 66 Terme à vendre | 133 Remerciements |
| 12 À vendre ou à louer | 70 Cholet à vendre | 135 Perdu/trouvé |
| 13 À vendre ou à échanger | 75 Terrains à vendre | 140 On demande |
| 14 À vendre | 80 Commerce à vendre | 145 Offre d'emploi |
| 20 Maison à louer | 85 Ameublements à vendre | 146 Emploi demandé |
| 21 Logements demandés | 90 Antiquités | 150 Offre de service |
| 25 Logements à louer | 95 Bois de foyer | 151 Bijouterie |
| 26 Condo à louer | 100 Animaux à vendre | 152 Couturière |
| 30 Local à louer | 105 Autos/camions | 155 Garderie |
| 31 Salle de réception | 110 Moto à vendre | 160 Cours |
| 35 Chambre à louer | 115 Motoneige à vendre | 165 Embarcation |

HEURES D'OUVERTURE:
Du lundi au vendredi de 9h00 à 17h00
Chez nos dépositaires jusqu'à la fermeture
HEURE DE TOMBÉE
Mercredi avant-midi pour l'édition du mardi suivant.

TARIF

9,00\$ pour 15 mots
.10 du mot additionnel
.50 de plus encadrement
1,00\$ et plus encadrement double
.75 du mot de plus
Titre spécial

Si vous voulez rejoindre d'autres régions que celles desservies par notre journal. Nous vous offrons ce service. Communiquez avec Marielle Stosiak 581-5120.

POUR PLACER VOTRE PETITE ANNONCE:

PAR LA POSTE:

Vous n'avez qu'à nous envoyer votre texte par écrit avec un chèque ou un mandat poste avant le mercredi avant-midi au Journal L'Artisan, 1004, Notre-Dame, Repentigny, Québec J5V 1S9

PAR TÉLÉPHONE:

Nous prenons vos annonces classées sur cartes de crédit soit



jusqu'au mercredi avant-midi

CHEZ UN DÉPOSITAIRE:

Vous pouvez passer chez l'un de nos dépositaires avant le mercredi avant-midi pour laisser votre annonce et la payer comptant (Voir liste des dépositaires ci-bas).

REPENTIGNY:

Tabogie Chomar, 47 boul. Industriel
L'Artisan, 1004 Notre-Dame
Pharmacie Jacques Rioux, 522 Notre-Dame
Dépenseur Beauchemin, 3322 N.-Dame-des-Champs

L'ASSOMPTION:

Tabogie Le Dépenseur, 1401 rue Notre-Dame
L'ÉPIPHANIE:

1 Pierre Pimporé, 92 rue Notre-Dame
1 P.A.T.:
Tabogie Martin, 1457 St-Jean Baptiste

L'ASSOMPTION:

Tabogie Bertrand, 306 L'Ange-Gardien
Dépenseur Ange Gardien, 1139 L'Ange-Gardien
LE GARDEUR:
Dompousse Econoprix, 429 boul. Lacombe
CHARLEMAGNE:
Tabogie Charlemagne, 104 Notre-Dame
ST-SULPICE:
Dépenseur St-Sulpice, 711 Notre-Dame

5 Maisons à vendre

L'Assomption, 1.250 Liebert dans le domaine ChampBoisé, bungalow 2 c. à c., construction '90, garantie taux d'intérêt 10 1/2% pour un an. 82.500\$. 754 4980. 27 au 24 avril

5 Maisons à vendre

Lavaltrie, aubaine doit vendre, 4 c. à c., tout briques, salle de billard avec bar, grandes pièces, un bijou, grand terrain, garage double, par proprio pour vos économies 90.900\$ 654 9955 586 3384. 3-10-17-24

5 Maisons à vendre

PRIX RÉDUIT
Repentigny "Canadienne" pierre et brique, terrain 10.000 p.c., patio, cabanon, abri d'auto, cuisine en chêne, appareils encastrés, 4 c. à c., sous sol fini, thermopompe, taxes 1.100\$ aubaine à 119.000\$ 581-0201, 585-0352. 3 au 24 avril

5 Maisons à vendre

ST-GÉRARD-MAJELLA
Bungalow 1988 24x40, 3 c. à c., sous-sol semi-fini, entrée 200 ampères, remise 22x30, isolé, entrée 100 ampères, poêle à bois, terrain 82x108, gazonné, 83.000\$, négociable, 589-2902. 10-17

5 Maisons à vendre

AUBAINE
Maison neuve à vendre, jamais habitée, style moderne, construction supérieure: fenêtre à battant, plancher bois franc, escalier et rampe de chêne, chambre de bains moderne avec bain podium, façade de brique, située à Lavaltrie dans boisé, terrain 60x100, vente rapide, cause perte d'emploi. Visite libre samedi et dimanche. PRIX: **79,500\$.** Après 18 heures **586-3543**

5 Maisons à vendre

COTTAGE '84, terrain 14.295 pi.ca. Bout d'un cul-de-sac, 3 c. à c., sous-sol fini, foyer, 155.000\$. SYLVAIN, 582-3044-582-3941 16 ROUGEANT, REPENTIGNY

5 Maisons à vendre

VISITE LIBRE
Dimanche le 22 avril 1990 de 14h à 16h, 517 Boniface à La Gardeur.
*Bungalow 1987, 4 c. à c., 2 salles de bains, piscine hors-terre 18' avec accessoires, paysager, clôturé, cette propriété fera votre bonheur à voir sans faute, 94.900\$. Michel Aubut 585-9004 Imm. Lou-Max

RE/MAX
FRANÇOISE BOUDREAU
585-9500; rés. 581-3631
Évaluation gratuite de votre propriété
*REPENTIGNY: Bord du fleuve, 139.900\$, bungalow moderne taxes 1.678\$, arbres matures, 9.393 p.c.
*REPENTIGNY, 109.900\$, bungalow avec garage 20x26, 6.200 p.c., taxes 1.307 p.c., secteur Larocheville, impeccable.
*10 ARPENTS BOISÉS: A Lanoraie, chaumière 53x41, 4 chambres, foyer, 148.500\$.
*25.900\$ Chalet hivernisé à Lanoraie, très propre!
*LAVALTRIE: 83.900\$, bungalow '88 34x32, armoires mélamine, taxes 870\$, négociable.
*GOLF DU BOISÉ DE LACHENAIE: Cour au 3e trou. Maison de prestige, beaucoup d'extra, appelez vite.
*P.A.T.: Bungalow jumelé '83, 3 chambres, sous-sol fini, fenêtres manivelles, paysager.
RE/MAX unis inc. courtier
491, rue notre-dame, repentigny

Anjy Inc.
LES CONSTRUCTIONS
182 Notre-Dame, Repentigny, Qc. J6A 2P2
SERVICE D'ESTIMATION ET CONSTRUCTION
Évaluons le coût de votre maison, à partir de vos plans
581-5055

Le Permanent
La Société Canada Trust Courtier
ALAIN DESCHÈNES
585-6622
ESTIMATION GRATUITE
EN VEDETTE
*BUNGALOW Complètement rénové, piscine creusée, sous-sol fini, un bijou, garage, toit refait, et voilà!
*BEAU BUNGALOW: Idéal pour jeune couple, 4 c. à c., possible piscine, clôturé, la moitié du sous-sol complètement fini.
*SUPER CONDO DE 5 PIÈCES: 3 grandes chambres, beaucoup d'amélioration, foyer, porte patio, prix demandé 69.900\$.
*DANS LE BOISÉ: Grand split 3 c. à c., grand terrain, 2 salles de bains, sous-sol aménagé, piscine hors-terre, venez voir.
*POUR AMATEUR DE BELLE MAISON: Cottage de luxe, garage, 2 puits de lumière, s.d.b. de luxe, c'est vraiment à voir!

MAISON À VENDRE
1262 Rabelais Repentigny
Construction 1988, paysager, asphalté, puits de lumière, bain podium, grand balcon, foyer, au sous-sol semi-aménagé, 2 c. à c., possibilité d'une 3ième au sous-sol. Terrain 50x100 on demande 102.000\$.
Agents s'abstenir
654-8409

REPENTIGNY
Cottage style Normand, 1977, 4 c. à c., 2 s.d.b., taxes basses, occupation immédiate. Facile d'accès à l'auto-route.
54 rue Valmont
654-9191

L'Assomption, bungalow 1987, 3 c. à c. même niveau, plancher marquetterie partout, terrain 8.640 p.c., clôturé, cabanon, piscine creusée 16x32 1988, arbres matures, faut voir, intérieur pour apprécier. Taxes 895\$. 107.000\$ négociable, 589-4580. 3-10-17-24

LE GARDEUR
Cottage semi-détaché 1981, 4 c. à c., 2 salles de bains complètes, "bain tourbillon", paysager, cabanon, combustion lente, lave-vaisselle, plusieurs extra, bas de l'évaluation, prix demandé 83.000\$. 592-7241 en tout temps. J.N.O.

Repentigny, luxueux cottage neuf, qualité exceptionnelle, finition soignée, plusieurs avantages, terrain 11.817 p.c., taxes 1.500\$. 585-7616, 582-3952. 10-17-24-31

Repentigny, canadienne 115.000\$. Sans agent, construction '83, 3 c. à c., 2 salles de bains, foyer et combustion lente, clôturé, paysager, après 18 heures 585-9695. 3-10-17-24

Repentigny, bungalow moderne, 2 c. à c., entrée sous-sol, possibilité bachelor ou garderie 111.000\$ Cause séparation, faites une offre, 654-8990. 3-10-17-24

Maison à L'Assomption, sur bord de l'eau, 1987, 2 c. à c., salle à diner, dinette, sous-sol semi-fini, piscine, clôturé, paysager. 83.500\$ 589-2548. 3-10-17

Bungalow neuf, garantie 5 ans A.P.C.H.Q., prix à partir de 54.000\$. Terrain en sus. 586-1935. 10-17

L'ASSOMPTION
865 Allard cottage neuf, 2 salles de bains complètes, 2 c. à c., taxes basses, garantie A.P.C.H.Q. podium en céramique
581-8289
PRIX 77.900\$
Terrain et infrastructures inclus

Repentigny 1984, semi-split 2 c. à c., paysager, patio en bois traité, piscine hors-terre, système d'alarme, près école et autobus, faut voir, 92.500\$ 581-3090. 3-10-17

Le Gardeur secteur recherché, bungalow tout brique 1974, 3 c. à c., sous-sol, beau terrain 70x100, taxes basses, thermopompe, piscine, deck, cabanon plus extra, extérieur, pas d'agent, prix 99.900\$ 654-3021. 10-17

Maison à vendre au 784 rue Notre-Dame à Repentigny pour être démanté Informations: 322-6211. 10-17

SYSTEMA
358 Notre-Dame Repentigny
FRANÇOIS LACAS
Les Services Immobiliers SYST-M A Inc. Courtier
Bur.: 582-2662
Rés.: 582-2500
Bien choisir son agent, c'est important!
*PREMIERE ANNONCE! Bungalow 1990 36x37, 4 pièces, 3 chambres, marquetterie partout, foyer au salon, entrée split, garage, puits de lumière dans s.d.b., attention! 113.000\$.
*SECTEUR BOISÉ! Bungalow pierre ou brique 26x42, 9 pièces, 2 chambres, plancher de bois franc, sous-sol fini, taxes 1.025\$, 6.719 p.c. terrain, 56 Lemoyne Repentigny.
*VOUS NE TROUVEREZ PAS MIEUX! Bungalow entrée split, 1984 32x35, 5 pièces, 2 chambres, salle de bains luxueuse avec serre 9', s.f.m. bien décorée avec foyer, pavé-uni.
*COTTAGE 1986, 24x36, 5 pièces, 2 chambres, tot cathédrale, marquetterie, fenêtres à manivelles, superbe salle de bains, garage, baie vitrée, 129.900\$. à voir.

SYSTEMA
358 Notre-Dame Repentigny
DANIELLE FORTIN
Les Services Immobiliers SYST-M A Inc. Courtier
RÉS.: 582-3216
BUR.: 582-2662
JE travaille pour VOUS avant TOUT
*RICHE DE CHARME ET DE COULEUR. Bel emplacement, cottage de prestige, l'ÉLEGANCE PAR EXCELLENCE!
*BUNGALOW situé dans un quartier IDÉAL, près des parcs, écoles, piscines, autobus, etc... taxes IDÉALES, et un prix IDÉAL.
LE RESEAU IMMOBILIER LE PLUS INNOVATEUR AU PAYS

RE/MAX unis inc. COURTIER
491, rue notre-dame, repentigny
YVES ROY
Bur.: 585-9500; Rés.: 589-2903
EVALUATION GRATUITE!
*REPENTIGNY: Magnifique bungalow 5 chambres, sous-sol fini, foyer au salon, armoires en chêne, très propre, 61x100, 114.500\$. À voir.
*L'ASSOMPTION: Joli bungalow récent, 3 chambres, combustion lente, sous-sol fini, armoires en chêne, piscine, cabanon, bien situé, 86.500\$. seulement.
*LE GARDEUR: Luxueux bungalow avec jenn-air, four, cuisine moderne en mélamine, alarme, foyer, sauna, piscine, thermopompe, grand patio, etc... négociable.
*ST-GÉRARD-MAJELLA: Superbe gros cottage tout brique 1981, 4 chambres, jenn-air, four, alarme, franklin, garage 20x30 détaché, terrain 30.000 p.c., taxes 554\$, 114.500\$. discutable, faites vite!
*LACHENAIE: Près 40 et 640, superbe cottage moderne, 2 chambres à l'étage, garage, puits de lumière, toit cathédrale, urgent, libre immédiatement, faites une offre!
*L'ASSOMPTION: Superbe bungalow 40x28 1988, 3 chambres, combustion lente, salon une marche plus bas, sortie au sous-sol, à voir, terrain 63x110. Taxes 543\$.
*ST-SULPICE: Bungalow 3 chambres, très belle cuisine avec beaucoup d'armoires, foyer au salon, aspirateur central, très éclairé, face au parc, 89.900\$.
*ST-JACQUES DE MONTCALM: Belle petite ferme de 54 arpents, érablière, cabane à sucre, 50 arpents cultivables, 2 tracteurs avec équipements, maison centenaire, en excellente condition 169.000\$.



Le Permanent

La Société Canada Trust Courtier



Galeries Rive Nord, 100 boul. Brien, Repentigny, 585-6622



R. et O. Trudeau
581-5802

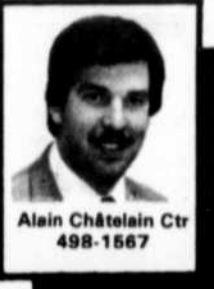

Alain Châtelain Ctr
498-1567



Rose Harvey Ctr
585-4694



Suzanne Gariépy
654-5554

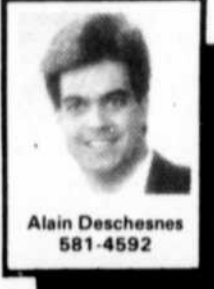

Alain Deschesnes
581-4592



Gemma Dionne
585-0095



Lise Mc Millan
585-5553



Marcel Aucoin
354-1146

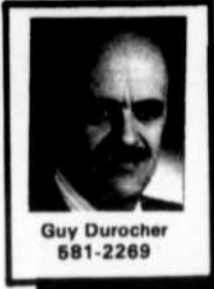

Guy Durocher
581-2269

VISITE LIBRE

DIMANCHE LE 22 AVRIL 1990 DE 14H À 16H



302 rue Massey, Repentigny, split 120,000\$. Madeline Saulnier 585-6622.

REPENTIGNY



Pour seulement 99,500\$. 4 chambres même niveau, armoires chêne, foyer au salon terrain 5,000 p.c.. C. Charbonneau 585-6622.

Secteur centre commercial, beau bung. cuisine entièrement rénovée, pavé, clôturé, sous-sol fini, A. Deschêne 585-6622.



DANS LE BOISÉ: Grand split 3 chambres, foyer en pierre, appareils encastrés, garage double, Marcel Aucoin 354-1146, 585-6622.

Dans le boisé grand bung. 44x28, tout bric, 5 chambres, 2 salles de bains, 2 foyers, terrain 8,495 p.c., 134,000\$. G. Dionne 585-6622.



Vous n'aurez rien à ajouter, à ce cottage 4 chambres, sous-sol fini, foyer, piscine creusée, vaste terrain M. Deslauriers 585-6622.

Maison de prestige dans secteur de choix, split 1983, garage double, terrain 9,469 p.c. dans boisé. Lise Caron 585-6622.



Const. Prével, vaste 3 chambres sur mezzanine, foyer au séjour, piscine, paysager, cabanon, système d'arrosage, etc... G. Dionne 585-6622.

Bungalow 1982, 3 chamb., climatisation, garage, grand terrain, aménagement superbe. Madeline Saulnier 585-6622.



Célyne Charbonneau
581-4799



Lise Brodeur
585-5017



Johanne Lapointe
654-2205



Mireille Deslauriers
585-6622



Lise Ménard
581-8426



Denise Lafontaine
581-8173



Madeleine Saulnier
585-9326



Serge Pearson
585-6622



Lise Caron
585-6622

REPENTIGNY



Joli bung. 4 chambres, plancher marqueté, système d'alarme, piscine, terrain, clôturé, bien situé, 102,500\$. D. Lafontaine 585-6622.

Bungalow jumelé 3 chambres, cuisine rénovée, armoires chêne, appareils encastrés, 87,500\$. L. Mc Millan 585-6622.



Subvention possible, secteur à taxes basses, 3 chambres au r.d.c., salle familiale, terrain 6,549 p.c., coin de rue. Lise Brodeur 585-6622.

Bord de l'eau, navigable, canadienne 4 chambres sur même niveau, grand terrain, thermopompe, 197,900\$. Serge Demers 585-6622.



*Vous recherchez une bonne construction? La voici votre maison triple vitrage, plancher poutrelle, etc... M. Duchesne 585-6622.

*Cottage 1982 dans boisé, 3 chambres même palier, salle familiale au r.d.c., foyer, garage, piscine creusée, pavé-uni, J. Lavallée 585-6349.



Bungalow 3 chambres même palier, garage double, 65,000 p.c., terrain paysager, taxes basses, Lise Robillard 585-6622.

Bungalow, garage, sous-sol fini, foyer, grand terrain, prix demandé 117,000 \$. Bien situé, rue Godin René & O. Trudeau 581-5802.



Maison de prestige, idéal pour professionnels, sur le bord de la rivière, 11 pièces, garage double, piscine, Johanne Lapointe 585-6622.

Le luxe et la beauté d'une construction récente, 3 chambres, 2 salles de bains, plancher chêne, garage, tourbillon, A. Deschênes 585-6622.

Vaste bungalow coin de rue, terrain 7,011 p.c., garage, thermopompe, cuisine, salle à manger modernes, Lise Ménard 585-6622.

Split 1980, pièces spacieuses et claires, cuisine mélamine blanche, bien paysager, secteur de choix, 109,500\$. G. Dionne 585-6622.

REPENTIGNY



A LOUER centre commercial Paradis et boul. L'Assomption, endroit sûr pour bureaux, boutiques. Guy Durocher 585-6622, 581-2269.



Bungalow impeccable, tout brique, sous-sol fini, foyer, grand terrain, secteur recherché, 114,500\$. S. Gariépy 585-6622.

Mini entrepôt 20 locaux toujours loués, pas de régie, prix 8 fois les revenus de 37,800\$. Jacques Prenevost 585-6622.



Maison tout brique, 1961 dans secteur paisible, près de tous les services, 4 chambres, plancher lattes, N. Desabrais 585-6622.

Bungalow rénové 1981, brique, terrain 6,960 p.c., 2 chambres possibilité 3, foyer armoires chêne. J. Lavallée 585-6349.



Garderie, bungalow commercial 12 pièces, 6 chambres, thermopompe, taxes 1,300\$. garage, placement sûr. Edgar Roussy 585-6622.

CHARLEMAGNE

Duplex et un 4-Plex sur même emplacement, excellent revenu, bon investissement, Guy Durocher 585-6622.

LACHENAIE

Bungalow 1987, 38x34, 3 chambres, 2 salles de bains, sous-sol fini, foyer, L. Mc Millan 585-6622.

L'ASSOMPTION

Nouveau sur le marché: Bung. 3 chambres, appareils ménagers encastrés, s-sol fini, foyer, L. McMillan, 585-6622.

Bungalow près des commodités, secteur paisible, plusieurs inclus, 3 chambres, 2 salles de bains, foyer, bis. 98,000\$. Serge Demers 585-6622.

ST-DAMIEN

Bungalow 1979, salle manger/salon aire ouverte, sous-sol, porte patio, intérieur gyproc et stucco, ruisseau sur le terrain, 49,000\$ négociable, J. Ouimet 585-6622.

LAVALTRIE

Cottage 1989, spacieux très moderne, appareils encastrés, foyer, garage, prix réduit, G. Dionne 585-6622.

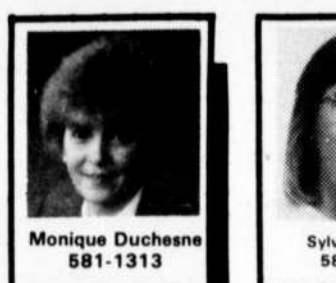

Monique Duchesne
581-1313

LE GARDEUR

Superbe split situé dans le Bourgneuf, près de tous les services, très ensoleillé, Serge Pearson 585-6622.

L'ÉPIPHANIE

79,000\$, duplex détaché, r.d.c. tout rénové, garage détaché, situé près église, magasins, René & O. Trudeau 581-5802.

ST-GABRIEL

Bungalow 5 1/2 pièces, grand sous-sol, plancher bois franc, garage, terrain paysager, taxes 462\$, bien situé, prix réduit, J. Ouimet 585-6622.

ST-GÉRARD-MAJELLA



Bord de l'eau, split neuf, 5 chambres, terrain 3 arpents, tout brique, faites une offre. Jacques Prenevost 585-6622.

Bungalow 1977, 2 chambres, impeccables, garage, cabanon, 46,000 p.c., paysager, 119,900\$. J.D. Miousse 585-6622.



Maison mobile ave sous-sol, 3 chambres à l'étage, foyer au salon, terrain 10,000 p.c., beau secteur M. Duchesne 585-6622.

ST-JACQUES DE MONTCALM

Duplex rénové 1x7, 1x4 pcs, garage double, bons revenus, loué en permanence, idéal premier investissement, 75,000\$, J.D. Miousse 585-6622.

ST-SULPICE



Grande maison près autoroute 40 et Repentigny, 4 chambres, sous-sol fini, foyer, bain podium, taxes basses, etc... S. Grenier 585-4892.

CHARLEMAGNE: 5-Plex sur rue commerciale, 1 commerce, 2x3, 1x2, 1x4, cave 6', bons revenus 17,400\$/an., prix 145,000\$. L. Chalut 254-4591.

LE GARDEUR: Superbe décor raffiné, foyer, sous-sol fini, 3 chambres, près route 640, Anna L. Prévost 471-4001, 471-3365.



Serge Demers
654-6400

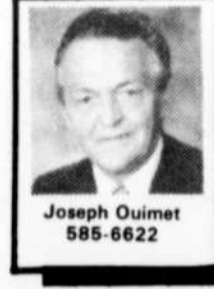

Joseph Ouimet
585-6622



Jacques Prenevost
589-6192

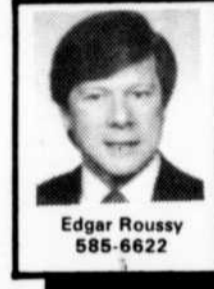

Edgar Roussy
585-6622



Jacqueline Lavallée
585-6349

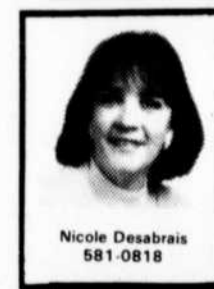

Nicole Desabrais
581-0818



Sylvie Grenier
585-4892

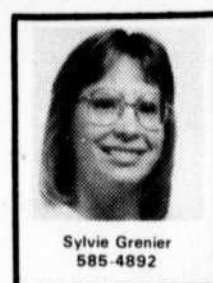

Jeanne D'Arc Miousse
588-5461



Lise Robillard
582-2010

5 Maisons à vendre

Lavaltrie, cottage 1987, 3 c.à.c., garage, piscine, cabanon, terrassement fait asphalté, sous-sol, prêt pour finition, 112 000\$ "Pas d'agent" 586-3377 10-17

Repentigny, grand bungalow garage, 3 c.à.c., foyer au salon, appareils encastrés, plancher et armoires de chêne, sous-sol fini, atelier, balcon, terrain paysager et piscine, près de J.B.M. 654-7153 après 16h30 prix dans les 120,000\$ 10-17-24-1

5 Maisons à vendre

St-Sulpice, maison neuve, petit comptant, grand terrain, taxes basses, infrastructures incluses, taux d'intérêt 10%, 3 ans, 770\$ / mois, tout compris, informations, 589-4582, 581-5055 10-17

Grand et luxueux, cottage '85 avec garage, thermopompe, système d'alarme, beaucoup d'extra, comptant à discuter, possibilité de balance de vente par proprio, att. R. Bouchard Abco 2000 Inc. 498-7046 10-17-24

5 Maisons à vendre

Split '86, 2 s.d.b., sous-sol fini, foyer, garage, prés-école, parc, piscine '88 hors-terre, clôture, latte aluminium, patio de béton, pas d'agent, 582-0644 10-17

Repentigny, bungalow brique, 4 c.à.c., 2 salles de bains, piscine, paysager, taxes 1,046\$, 7,886 p.c., 95,000\$ 582-0050 10-17

L'Épiphanie, bungalow piscine, paysager, sous-sol semi-fini, boiserie chêne, cause transfert, 588-4233 17

5 Maisons à vendre

L'Assomption, bungalow avec balayouse centrale, lave-vaisselle, combustion lente, superbe patio bien paysager, piscine, asphalté, clôturé, bien situé devant parc, 589-7547 bur.: 581-3080 ext. 207 10-17

Bungalow 1987, étage 5½, possibilité revenu supplémentaire, sous-sol 3½ entrée séparée, quartier résidentiel, paisible, proche école, 585-7213 581-0084 10-17

5 Maisons à vendre

L'Assomption, bungalow 1988, split-level, micro-ondes, lave-vaisselle, aspirateur central, foyer, entrée sous-sol, patio 12x14, sous-sol fini, 3 c.à.c., 90,000\$, 589-7103 17

L'Épiphanie, bungalow 1989 genre split, 4½ sous-sol semi-fini, terrassement, taxes basses, prix à négocier, 588-5061 17

L'Épiphanie, maison à vendre, concept spécial, bas coût de chauffage, exemption partielle de taxes, rue neuve, tranquille, 588-4918 17-24

Joli bungalow 1987, 30x31, Terres du collège, 3 chambres à coucher, etc... 95,000\$, 589-5224 17

Lavaltrie, cottage brique neuf, foyer, 3 c.à.c., 2½ s.d.b., garage double, plusieurs extra, tapis exemple, Valeur 195,000\$, pour 179,000\$, possession immédiate 688-4060 J.N.O.

Moins de 95,000\$, split '86, 2 c.à.c., 2 salles de bains, foyer, système d'alarme, garage, pavé-uni, paysager, balayouse centrale, Bourgneuf, 585-9828 17-24

L'Assomption, maison 4½, système d'alarme, aspirateur central, air climatisé, 2 salles de bains, sortie extérieure, 87,500\$, 589-5405 17-24

Lachenaie, bungalow 3 c.à.c., piscine, cabanon, près 40 et 640, 84,500\$, 585-8120 17-24

Lavaltrie, split-level 30x32 neuf, terrain 60x155 75,900\$, jour 586-1199, soir 586-1130 taxes 700\$, 17 au 15 mai

HYPOTHÈQUE 10%
Repentigny, bungalow 1986, 132 Des Nomades, 98,000\$, 3 c.à.c., après 18 heures, 581-6419 17-24

St-Sulpice, 2842 - garage, piscine creusée, clôture Noracel, foyer en pierre, taxes 1,186\$, hypothèque transférable, 10.5%, 589-7345 17

Repentigny, bungalow rénové 8 pièces, 2 s.d.b. et douche, foyer, thermopompe inclus: lave-vaisselle, fixtures, verticaux, grand terrain, haie de cèdres matures, taxes basses, 1,028\$, 109,500\$, un vrai bijou, répondeur, 582-0532 17-24-1

Maison neuve Le Gardeur, bonne construction (Prével), Bon prix, cause transfert, Mme Champoux au 252-0753, 729-0498 654-5355 17 au 8 mai

Repentigny, bungalow 1983, 105,000\$, 3 c.à.c., sous-sol fini, piscine 24', cabanon, paysager, 582-0748 17-24

5 Maisons à vendre

Lanoraie, de prestige, 7 pièces, plancher en lattes de chêne, bain tourbillon, garage, terrain 200x407, Gisèle Trudel Trust Général Courtier, 1-759-1477 17

Lavaltrie, construction 1989, 39x32, 5½ moderne, mélamine, plancher en lattes de chêne, baies vitrées, près "40", à voir! Gisèle Trudel, Trust Général Courtier, 1-759-1477 17

Lavaltrie, construction 1979, 5½ terrain 80x123, garage, tous les services, paisible, Gisèle Trudel Trust Général Courtier, 1-759-1477 17

Charlemagne, cottage semi-détaché, 1970, 3 c.à.c., 79,500\$, 582-3793 libre, J.N.O.

Lavaltrie, à qui la chance, bungalow construction 1990 maison de 28x31 sur terrain de 6,850 p.c., 70,400\$, 586-1048 17-24

Cottage semi-meublé, 3 c.à.c., garage, paysager, piscine, secteur tranquille, 87,500\$, 654-3437 17 au 8 mai

Lavaltrie, bungalow 1968, 6 pièces, garage, allée asphaltée, grand terrain, Trans-Action Lanauadière courtier, Michel Bourgeois, Guylaine Pelletier, 1-759-7951 17-24

St-Marie-Salomée, bungalow 1975, 4 pièces, sous-sol semi-fini, patio, piscine, seulement 68,000\$, Trans-Action Lanauadière courtier, Guylaine Pelletier, Michel Bourgeois, 1-759-7951 17-24

Lavaltrie, cottage 8 pièces, 4 c.à.c., grand terrain, rue privée, secteur résidentielle, garage, 69,500\$, Gisèle Trudel, Trust Général courtier, 1-759-1477 17

Le Gardeur, split 3 paliers, garage, un bijou, 114,900\$, 654-0216 17-24

Repentigny, 119,900\$, négociable, 3 c.à.c. même palier, sous-sol fini, foyer, garage, boisé, clôturé, rénovation: toiture, fenêtres, salle de lavage, Rémi Barrière jour 285-6048 soir 585-1659 17-24-1

St-Paul-de-Joliette, bungalow détaché, 6 pièces, 3 c.à.c., bachelor 4½ construction neuve, terrain boisé 15,000 p.c., taxes basses, 105,000\$, négociable, Ré/Max Olympique Carole Baril 253-4227 17-24

Repentigny, cottage détaché, rénové, 3 c.à.c., sous-sol 7 pièces, garage, accès au fleuve, hypothèque 11½%, 5 ans, urgent, faut vendre, 76,900\$, Ré/Max Olympique, Carole Baril 253-4227 17-24

Bord du fleuve, Saint-Sulpice, 6 pièces, garage, 119,000\$, 12½% 3 ans, 582-3300, 581-9625 J.N.O.

Le Gardeur, 7½ garage 20x50, brique, 99,000\$, 12½% 3 ans, 582-3300, 581-9625 J.N.O.

5 Maisons à vendre

Repentigny, bungalow détaché 3 c.à.c., impeccable, première fois 2 s.d.b. neuves, foyer, garage, site résidentiel, L. Côté, 132,500\$, 737-5333 17

Repentigny, taxes 1,306\$, 4 c.à.c., terrain 10,400 p.c., piscine, clôturée, paysager, cuisine laboratoire, sous-sol fini, foyer, 2 salles de bains, fenêtres Arcon, climatisé, etc... 114,000\$, 582-1531 17

6 Propriété à revenus

Lavaltrie, triplex neuf, très moderne, planchers en béton, super isolé, 589-2841 jour 27 au 29 mai

MLA-BRO
DEJA 10 ANS
585-4842

• MOINS DE 99,000\$. Split '86 avec toit cathédrale, etc... Terrain clôturé, faites vite et MME DENIS FONTAINE 585-4842.

• 69,900\$. Split 87 très grand terrain et taxes basses, près de Terrebonne M. ET MME DENIS FONTAINE 585-4842.

M. & MME DENIS FONTAINE Prés./Vice-prés.

MLS

REPENTIGNY

Superbe split-level 1983, 4 chambres à coucher, 2 salles de bains en céramique, sous-sol fini avec foyer en brique et bois, armoire de cuisine en chêne, plancher en parqueterie, lave-vaisselle encastré, plusieurs extra, terrain 67'x101', maison 56'x26' dont garage 14', entrée en pavé-uni double, clôturé, paysager, balcon et patios en fibre de verre, cabanon, près de tous les services, secteur de choix, 137,000\$.

9h à 17h: 581-0367
17h à 21h: 585-5833

UNE MAISON... avec les avantages d'un condo

Condos Jardins Phase 1

MAISON TEMOIN MAINTENANT OUVERTE

Le Hameau du Fleuve

Maisons-patios aux avantages d'un condominium de qualité spacieuse, inondées de clarté sur un seul plancher en contact constant avec la nature. L'aménagement extérieur complet avec pavage, trottoirs, patios, pelouse, arbres et arbustes et ce, sans entretien de votre part puisque tout est inclus dans les frais de condo. Pour assurer le maximum d'intimité et de cachet, la propriété est entourée de clôtures et de murets harmonisés. Cette communauté s'inspire de projets réputés et similaires réalisés en Californie en Arizona et en Floride.

NOUVEAU MODÈLE A 158,900\$

BUREAU DES VENTES: Au 92 De Valcourt à Repentigny Lundi au dimanche: 13h à 17h

AUTOROUTE 40 SORTIE 100 VALMONT LIBERVILLE DE VALCOURT

581-0367

membre de l'A.P.C.H.Q.

HYPOTHÈQUE 10%
Repentigny, bungalow 1986, 132 Des Nomades, 98,000\$, 3 c.à.c., après 18 heures, 581-6419 17-24

St-Sulpice, 2842 - garage, piscine creusée, clôture Noracel, foyer en pierre, taxes 1,186\$, hypothèque transférable, 10.5%, 589-7345 17

Repentigny, bungalow rénové 8 pièces, 2 s.d.b. et douche, foyer, thermopompe inclus: lave-vaisselle, fixtures, verticaux, grand terrain, haie de cèdres matures, taxes basses, 1,028\$, 109,500\$, un vrai bijou, répondeur, 582-0532 17-24-1

Maison neuve Le Gardeur, bonne construction (Prével), Bon prix, cause transfert, Mme Champoux au 252-0753, 729-0498 654-5355 17 au 8 mai

Repentigny, bungalow 1983, 105,000\$, 3 c.à.c., sous-sol fini, piscine 24', cabanon, paysager, 582-0748 17-24

Bâtisse commerciale et à bureau à vendre, 585 Notre-Dame Repentigny, revenu brut 22,700\$, 7,500 p.c. de terrain, complètement aménagé intérieur et extérieur, prix 225,000\$. Pour informations, 585-4377 ou 585-2152. J.N.O.

Réduit L'Assomption, quadruplex commercial rénové 2x5½, 1x7½, prix révisé, 189,000\$, 589-4966, 589-3880 10-17

Triplex à vendre, 589-2894, 589-7301 3-10-17-24

Joliette 18 logements 4x4½, 14x3½, présentement 16 de loué, revenu possible 81,000\$... laissé à 450,000\$. Trans-Action Lanauadière courtier Guylaine Pelletier, Michel Bourgeois, 1-759-7951 17-24

Lanoraie 4 logements de 4½, construit en 86, balayouse centrale, armoires mélamine, etc... Revenu 17,000\$, Trans-Action Lanauadière courtier, Robert Delangis, Guylaine Pelletier, 1-759-7951 17-24

Charlemagne, deux maisons sur le même terrain, comprenant (2x5½) duplex et bungalow (1x4½), bien situés, idéal propriétaire occupant prix demandé 149,000\$, 585-6259 17-24

RE/MAX UNIS INC. COURTIER

654-4107 585-9500 654-7223 585-9500

JEAN LAFLEUR

ESTIMATION GRATUITE DE VOTRE PROPRIÉTÉ

• UN STYLE DE VIE DIFFÉRENT: une maison différente un secteur différent, si vous êtes différents! Téléphonnez et prenez. Rendez-vous.

• SOYEZ CURIEUX: Vous découvrirez une superbe propriété, restaurée dans la qualité, à Repentigny, 98,000\$.

• LE GARDEUR: SITUÉ DANS ROND POINT: Tout brique, piscine creusée, 3 chambres, impeccable.

• LA PAIX DE LA CAMPAGNE: A dix minutes de Repentigny, 89,500\$. 3 chambres et beaucoup d'espace.

• URGENT REPENTIGNY 89,900\$: Bungalow 1987, 3 chambres, sous-sol fini avec sortie extérieure.

L'ASSOMPTION COMMERCIAL

Vous renouvelez votre bail N'attendez pas et voyez notre immeuble commercial Libre immédiatement Nous pouvons vous guider dans l'achat ou la location de votre bureau

JEAN OU FRANCE 585-9500

Repentigny: Pensez été et plongez... Toutes équipées d'une piscine creusée.

• Sise dans le boisé elle a tout pour vous charmer: foyer, bain tourbillon, thermopompe - air climatisé, terrain 60x120. Venez et laissez vous séduire... 172,500\$.

• Spacieux et chaleureux bien rénové, cuisine armoires de chêne avec jenn-air, foyer au salon, plancher en latte, une visite suffit... 124,900\$.

• Super équipé, spacieux (28x44), 4 chambres, sous-sol fini, foyer, air climatisé central, piscine chauffée, impeccable, venez comparer, 137,500\$.

• Choisissez votre secteur/terrain superbe et boisé, résidence chaleureuse 4 chambres, joignez confort et qualité. Vous en serez emballés 179,900\$.

FRANCE SIMARD

NOUVEAU 693 ST EMILE 3 CHAMBRES GARAGE P. CREUSÉE 114,500\$

7 Propriété demandée

Cherche maison de campagne à louer, dans zone agricole. 588-3144 ou 1-626-7763. 17

PRÊTS HYPOTHÉCAIRES
1ère et 2ième hypothèque, à bas intérêts, pour refinancement, achats et auto-construction, acceptation rapide, ville et campagne, résidentiel, commercial, M. Danseur 654-5510. J.N.O.

9 A sous-louer

Le Gardeur, 4 1/2 1er étage, 390\$/mois, très propre, pour informations, 586-3554 soir, 582-0773. J.N.O.

10 Condo à vendre

BORD DU FLEUVE
Repentigny, super condo, vaste et clair, ouvert sur le fleuve, foyer, puits de lumière, tourbillon double, alarme, 2 c.à.c., balcon 21x10 sur le fleuve, avant, meublé ou non, pas d'agent, 582-3300 654-4712. J.N.O.

Repentigny, condo à vendre 65,000\$, par le propriétaire, foyer, 654-3301. Après 17 heures. 10-17

Repentigny, super condo, grand 4 1/2, foyer, halogène, tapis neuf, verticaux plus beaucoup d'extra, faut voir, 69,900\$, 654-8401. 10-17

Condo 4 1/2 Ville de Le Gardeur, 59,000\$, 589-4657 soir 581-3831. J.N.O.

10 Condo à vendre

À VENDRE Condo Phase I
5 1/2 au 218 Notre-Dame, Repentigny, 6e étage, bord du fleuve côté sud, piscine, sauna, tourbillon, 2 garages, tennis.

Frank Lima
581-3390
581-1210

BORD DU FLEUVE
"Terrasse St-Laurent", 2 c.à.c., cuisine, salle à diner et salon à aire ouverte avec foyer, terrasse privée sur le fleuve, 115,000\$, 581-0201, 585-0352 3-10-17-24

10 Condo à vendre

P.A.T.
Magnifique condominium spacieux, 2 c.à.c., 2 salles de bains, bain tourbillon, foyer "walk-in", autres extra. Stationnement extérieur avec prise, près grand centre d'achats et autres commodités, prix réduit 80,000\$. Pas d'agent, soir 582-2143. J.N.O.

Repentigny grand 4 1/2, salle de bains avec bain tourbillon, puits de lumière, foyer, grand balcon, stores verticaux et horizontaux, plaque chauffante, lave-vaisselle, occupation rapide, prix d'achats égale prix de vente, téléphonez après 17 heures 654-2834 3-10-17-24

À qui la chance, condo neuf évalué 78,500\$, laisserais 73,500\$, 1076 Iberville, 654-9723. 10-17-24

10 Condo à vendre

Un coup d'oeil suffit!
Condo "Phase II", vue sur le fleuve, 3 1/2 pièces, 985 p.c., conçu pour le confort, décoré avec goût, piscine sauna, bain tourbillon, 5e étage, côté ouest, prix très intéressant, 582-2500. J.N.O.

FACE AU FLEUVE
Repentigny, super condo vaste et clair, ouvert sur le fleuve, foyer, système d'alarme, air climatisé central, broyeur, lave-vaisselle, bain thérapeutique, 2 c.à.c., balcon privé 21x9 sur le fleuve, beaucoup d'extra, pas d'agent, 581-1296, 27-3-10-17

Repentigny, 216 Notre-Dame, condo phase II, 1er étage, 3 1/2, 99,000\$, 497-5016. J.N.O.

10 Condo à vendre

Émeraude des Rives, face au fleuve, côté soleil, 16,060 p.c., 5 1/2, 3 c.à.c., piscine, sauna, tourbillon, tennis, garage, vidéovox, etc. 581-4188 10-17-24-1

Repentigny, '89, 2 c.à.c., bain tourbillon, mur de miroir, salle de lavage, dépôt, foyer, ventilateur, climatiseur, 2 vélos, grand balcon, 2 stationnements, etc. décoration exclusive à voir, 654-1771. 10-17

P.A.T. grand 4 1/2 foyer, planchers béton, insonorisé, très éclairé, verticaux, horizontaux fixures, vue sur la rivière et fleuve, près autobus, 97,500\$, négociable, 498-3824. 10-17

Repentigny, grand 4 1/2 foyer, bain tourbillon, plus extra, plein-pied, prix d'achat 1988, faut vendre, 654-8570. 17-24

10 Condo à vendre

Émeraude des Rives, bord du fleuve, 7e étage, coin côté soleil, grand 4 1/2 neuf, 1.260 p.c., luxueux, climatisé, 2 s.d.b., walk-in, piscine intérieure et extérieure, sauna, tourbillon, tennis, stationnement intérieur, plusieurs extra, 585-4761. 17

FACE AU FLEUVE
Repentigny, luxueux condo situé sur un coin, dernier étage, très éclairé, avec verrière, foyer, 585-1563. 17

Repentigny, 1989 2 chambres, salle de lavage, dépôt, salle de bains avec 23 miroirs, bain tourbillon, foyer, climatiseur, ventilateur, balcon 10x14 et plus. Découvrez la décoration par une visite, 654-1771. 17



TRUST GÉNÉRAL

Le maître courtier

SERVICES 24 HEURES - 7 JOURS PAR SEMAINE.



RAYNALD MICHAUD
582-0022



CARMEN LAMBERT-DEMERS
582-0022



CLAUDETTE LAVALLÉE
582-0022



FRANCINE PERRON-JUTEAU
585-6019



ALBERT PROVENCHER
582-0022



VIVIANE MILOT
582-0022



JANINE HAMMOND
582-1893



PIERRE QUEVILLON
585-3540



DIANE JOBIN
589-5907



ANDRÉE NADON
582-0022



VIVIANE HOULE
582-3440



FRANCINE CHARBONNEAU
582-0022

*Vérifiez notre publicité
au canal 9
(télévision Rive Nord)
et vous y verrez plusieurs de
nos propriétés sur le marché.*

*Du lundi au vendredi
de 15h00 à 16h00
de 22h00 à 23h00*

*Ce service est "GRATUIT" pour notre
clientèle présente et future...*

*Pour plus d'informations, communiquez
avec l'un de nos agents*



RÉGENT ANCTIL
581-1454



FERNAND PAQUIN
654-0013



PAULINE FERLAND
589-3649



MICHELINE GAUTHIER
582-0022

219b boul. Brien, Repentigny 582-0022

10 Condo à vendre

Le Gardeur, 3 c. à c., aire ouverte, foyer, bain tourbillon, cuisine mélamine, 65.000\$, 585-3881, 17-24-1-8

Condo à vendre, piscine, tennis, piste cyclable à proximité, 73.000\$, 582-1118, J.N.O.



Remerciements au Sacré-Coeur pour l'aide obtenue. Que le Sacré-Coeur de Jésus soit loué, adoré et glorifié à travers le monde pour les siècles. Amen

Dites cette prière à voix par jour pendant 9 jours et vos prières seront exaucées même si cela semble impossible. N'oubliez pas de remercier le Sacré-Coeur avec promesse de publication quand la faveur sera obtenue.

M.M.D.

10 Condo à vendre

Repentigny, condo grand 4 1/2 foyer, porte laiton, salle de bains redécorée, grande place de rangement, inclus: stores verticaux, luminaires, lave-vaisselle, 69.000\$, négociable, 585-5363, 17-24

REMERCIEMENTS Prière au St-Esprit

St-Esprit toi qui m'éclaircis, tout, qui illumines tous les chemins pour que je puisse atteindre mon idéal, toi qui me donnes le don divin de pardonner et oublier le mal qu'on me fait et que dans tous les instants de ma vie tu es avec moi, je veux pendant ce court dialogue te remercier pour tout et confirmer encore une fois que je ne veux pas me séparer de toi à jamais, même et malgré n'importe quelle illusion matérielle. Je désire être avec toi dans la gloire éternelle. Merci de ta miséricorde envers moi et les miens. (La personne devra dire cette prière pendant trois jours de suite). Après le 3 jours, la grâce demandée sera obtenue même si elle paraît difficile. Faire publier aussitôt la demande, au bas mettre les initiales de la personne exaucée.

P.C.

10 Condo à vendre

R.D.P. condo 5 pièces, 2 c. à c., mezzanine, toit cathédrale, beaucoup d'inclus, super impeccable, 107.000\$, Re/Max Olympique Carole Baril 253-4227, 17-24

Repentigny, 4 1/2 neuf, bain tourbillon, douche en coin, grand balcon, foyer, près école, coin tranquille, sans agent, subaine faut vendre, 586-1729, 654-5450, J.N.O.

11 À louer

Bureau à louer au 13 Notre-Dame Repentigny, climatisé, stationnement pour professionnel ou entreprise de services à partir 175\$/mois, occupation immédiate, pour information, Diane ou Manon, 588-3949, J.N.O.

St-Sulpice, casse-croûte à louer, équipement compris, grand stationnement, après 18 heures, 586-3721, 27-3-10-17

14 À vendre

Motorisé classe C Vanguard '89 27 pieds moteur 460, 2 air conditionné, génératrice 4.000 watts, Onan intérieur de luxe, 16.000 km, 45.000\$, aubaine, 1-514-755-2471, 17-24

20 Maison à louer

Champboisé L'Assomption, maison neuve avec 3 c. à c., sous-sol fini, cabanon, libre 1er juillet, 650\$/mois, 589-4863, 10-17

10 Charles Repentigny, 750\$/mois, pour info: 585-4377 ou 585-2152, J.N.O.

Près de l'hôpital Le Gardeur, 7 pièces, grand terrain, 581-3285, 17-24

Couple tranquille, bungalow 5 1/2 cour, stationnement double, Le Gardeur, 252-0753, 729-0498, 654-5355 Mme Champoux, 17-24-1-8

20 Maison à louer

L'Assomption, bungalow bord de la rivière, 1240 Bas L'Assomption Sud, s'adresser à 1180 sur semaine, 256-3988, 17-24-1

Bungalow à louer à Repentigny, 690\$/mois, occupation 1er juillet '90, jour 492-1599 soir, 654-3082, 17-24

St-Sulpice, 5 appartements, avec piscine, après 17 heures, 589-7972, 17

L'Épiphanie campagne, maison neuve, prêt pour 1er juillet, 5 1/2 grand terrain, 565\$/mois, 588-4403 après 16 heures, 17

L'Assomption, 4 chambres à coucher, grand terrain, 500\$, 654-4225, 17

21 Logements demandés

Logement demandé. Cherche 4 1/2 propre qui accepterait petit chien très propre qui ne jappe pas. Après 17 heures, 589-2689, 10-17

25 Logements à louer

À louer, 3 1/2 Notre-Dame, près parc St-Laurent, poêle, frigidaire, propre, références exigées, 581-7924, J.N.O.

4 1/2 complètement rénové, près du pont Le Gardeur, secteur tranquille, porte-patio, à partir de 350\$/mois. Inf.: 640-0622, J.N.O.

25 Logements à louer

À LACHENAIE Près de la 40 et 640 À louer, triplex luxueux 5 1/2 pièces avec garage, foyer, bain romain. Split level. 588-4725 654-8981 588-6526

REPENTIGNY: 3 1/2 - 4 1/2 à louer, pour juillet 1990

•Rangement pour bicyclette •Conciergerie •Grand "locker" •Stationnement réservé •Voisin d'une garderie •Toutes taxes payées. Au 95 et 97 boulevard Industriel. 654-7396 585-5621

REPENTIGNY

Tout près des Galeries Rive Nord

TRIPLEX

Grand 3 1/2 et Grand 5 1/2 avec foyer.

Informations: 585-7257

25 Logements à louer

Le Richelieu REPENTIGNY

GRANDS 4 1/2 5 1/2

• PISCINE • Grands espaces de rangement • Stationnement avec prises • CONCIERGE PRIX ABORDABLES

654-5705

Repentigny, 2 1/2, 3 1/2, 4 1/2. Vous cherchez la propreté, le calme d'un secteur résidentiel et un appartement spacieux et moderne, vous le trouverez chez-nous. 581-1661, J.N.O.

Charlemagne, disponible maintenant, 4 1/2 non meublé, 400\$/mois, Jacques Dionne, 585-5555, J.N.O.

Charlemagne 2 1/2, 3 1/2, 4 1/2, 5 1/2, incluant tous les frais sauf électricité, vous cherchez la propriété, un site avec aménagement privé, système de sécurité, ascenseur, installation laveuse sècheuse, lave-vaisselle, tapis ou parqueterie, c'est le Gîte, qu'il vous faut. (Idéal) pour personne du 2e 3e âge. 582-0129, J.N.O.



MÉDICAMENT SANS SOMNOLENCE POUR LES SINUS

LES CONDOMINIUMS DE L'Estuaire DE CHARLEMAGNE Ville voisine de Repentigny Site enchanteur. Devenez propriétaire dès maintenant ÉPARGNEZ 7% DE TAXE T.P.S. Condo modèle meublé. UN RÊVE DEVENU RÉALITÉ. Facilité d'accès aux autoroutes (640-440-40), près des écoles et des hôpitaux, taxes basses frais de condo minimes (15 minutes de Montréal). Bureau des ventes: 654-8844 Alain Deschênes: 585-6622

COMMERCIAL. REPENTIGNY CENTRE: Sur la rue Notre-Dame: split avec garage, zoné cc commerc. gén., terrain de 8.726 p.c., paysager, idéal pour vente en détail. Le prix demandé est de 239.900\$. LA FINANCIÈRE Services immobiliers. Guy Archambault 654-5864

RE/MAX DE LA POINTE inc. ctr. DIVISION I.C. & I. 644-1844 JOUEZ GAGNANT avec "Les As de L'Immobilier"

Grid of real estate listings with photos and descriptions. Includes: Marie-Josée Binette (644-1844, 654-7510), Estimation gratuite, Ensemble nous formons 4 AS, and various property listings like 'TRIPLEX Repentigny à 2 pas des Galeries Rive Nord', 'CHARLEMAGNE: Quant toute les minutes comptent', 'REPENTIGNY: Joli splitaire ouverte', 'REPENTIGNY: L'emplacement c'est la clef', 'URGENT REPENTIGNY: Belle emplacement boisé', 'BOISE DE REPENTIGNY: Luxueux cottage split', 'REPENTIGNY: Grand cottage Normand', 'REPENTIGNY: Centre équestre', 'REPENTIGNY: De l'espace à vendre', 'REPENTIGNY: Tournant du boisé', 'REPENTIGNY: Grand cottage Normand', 'REPENTIGNY: Centre équestre', 'REPENTIGNY: De l'espace à vendre', 'REPENTIGNY: Tournant du boisé', 'REPENTIGNY: Grand cottage Normand'.

Repentigny, grand 4 1/2 tranquille, ensoleillée, jardin, clôture, stationnement privé avec prise, Valmont face polyvalente 482-1140. J.N.O.

Repentigny, beaux grands 4 1/2, 5 1/2, 801 boul. Iberville, 654-3769. 20 au 24 avril

LANORAIE
Quartier résidentiel, 4 1/2 insonorisé à partir de 385\$ / mois, libre 1er juillet, 586-2818, 586-1320 après 17 heures. J.N.O.

L'Épiphanie, 4 1/2 logement moderne, service conciergerie, stationnement privé, libre immédiatement, 588-3951, 588-4669. J.N.O.

Repentigny, 527 Laurendeau, 5 1/2, 4 1/2, près de tous les services, secteur Steinberg Plus, pour 1er juillet, 643-1260 jour Mme Beauheu, 585-1449 soir. J.N.O.

LAVALTRIE

- Construction neuve
 - Grand 4 1/2 très éclairé
 - Service de conciergerie
 - Stationnement avec prise
 - Dès le 1er mai 1990
 - À partir de 405\$ par mois
- Au 371 381 Donat Henault à Lavaltrie
585-5621; 586-3919 ou 654-7396

2 1/2-3 1/2 CHAUFFÉS EAU CHAUDE INCLUSE

REPENTIGNY

585-9591
654-3399

NOUVELLE ADMINISTRATION

à Repentigny, près Galeries Rive-Nord

2 1/2 - 3 1/2 - 4 1/2

semi-meuble disponible

PROMOTION SUR BAIL DE 12 MOIS GRATUIT!
1 téléviseur ou 1 micro-ondes ou 1 lecteur de cassette vidéo

-Buanderie

-Logement propre

Jour: 585-4162
ou 437-9962

À Charlemagne, 1x3 1/2 meublé avec stationnement, 1x5 1/2 stationnement, terrain sur le bord de l'eau, 654-3711. J.N.O.

L'Assomption 4 1/2 genre split, tranquillité, libre en juillet '90, très propre 390\$ / mois, 589-5714, 582-0652. J.N.O.

Le Gardeur 1 1/2, 4 1/2, 5 1/2, disponibles immédiatement, 250\$, 350\$, 375\$ / mois, entrée laveuse sècheuse, stationnement, 525-3020, 449-0472. J.N.O.

Repentigny, rue Notre-Dame 3 1/2, 4 1/2, pour le 1er juillet, semi-meublé ou non, 335\$, 355\$, inf.: 581-4908. J.N.O.

5 1/2 app., chauffage électrique, insonorisé, libre immédiatement ou 1er juillet, 395\$ / mois, Place Marseille Repentigny, 581-4480. 27-3-10-17

LAVALTRIE
Libre immédiatement, 4 1/2 très propre, eau chaude fournie, 355\$ / mois, 586-2833, 326-4510. J.N.O.

LAVALTRIE
Libre 1er juillet, 5 1/2 eau chaude fournie, 586-2833, 326-4510. J.N.O.

Grand 5 1/2 planchers béton, tapis mur à mur, stationnement, contactez Diane après 17 heures 654-4155, 654-9913. 27-3-10-17

L'Assomption, grand 4 1/2, libre juillet, grande chambre, plancher parquetier, situé boul. Papin, 589-9017, 589-5984, 834-2423. 27 au 2 mai

P.A.T., grands 5 1/2, 4 1/2, 3 1/2, planchers de béton, tapis mur à mur, stationnement, 642-2698. 27-3-10-17

Lavaltrie, 5 1/2, 4 1/2, 3 1/2 triplex neuf, très modernes, planchers de béton, cour privée, 589-2841 jour. 27 au 29 mai

Repentigny, grand 4 1/2 entrée laveuse sècheuse, près des centres d'achats, cour clôturée, 581-2315 après 16 heures. 27-3-10-17

Crabtree, grand 4 1/2 neuf, insonorisé, propre, tranquille, 834-6190, 588-5946. 27-3-10-17

Richième 3 1/2, 4 1/2, piscine extérieure, stationnement, près services, entrée laveuse sècheuse, 654-3764, 585-0195. 27-3-10-17

Repentigny, face au Steinberg Plus, grand 5 1/2 très (haute qualité, bain tourbillon, lumière chauffante, infrarouge, filtreur à eau insonorisé, chauffage à radiants, plancher de bois en finition cristal) Le Gardeur 5 1/2 très grand ménage fait. 654-9228, 585-4942, 386-4074. J.N.O.

Charlemagne, rue Notre-Dame, luxueux grand 4 1/2, 5 1/2, taxe d'eau payée, tranquille, stationnement privé, 654-3915, 648-8885. 03-10-17-24

4 1/2 immeuble neuf, insonorisé, près de tous les services, stationnement avec prise, libre 1er juillet ou immédiatement, 585-8547, 324-6986. 03-10-17-24

4 1/2 880 Boul. L'Ange-Gardien L'Assomption, 589-2894, 589-7301. 03-10-17-24

Repentigny, rue Beauséne, beaux 4 1/2 390\$ / mois, après 17 heures, 581-6459. 03-10-17-24

Beau 4 1/2 tranquille, stationnement 648-0255 ou 640-4197. 03-10-17-24

Repentigny, 74 Aqueduc 4 1/2 fermé, frais peint, ventilateur, cuisines, taxes payées, stationnement 2 voitures, près école, centre d'achats, chauffage électrique, libre 1er juillet, 400\$ / mois, 582-1733. 03-10-17-24

Repentigny, 2 1/2 meublé, 70\$ semaine, chauffé, tapis, électricité, stationnement, demi-sous-sol 581-8260 soir. 03-10-17-24

4 1/2, 5 1/2, près Galeries Rive Nord, planchers de béton, construction récente, insonorisé, service de conciergerie, tranquille, inf.: 654-3856 ou 259-5192. 03-10-17-24

L'Assomption, grand bachelier, meublé, chauffé, éclairé, balayuse centrale, entrée privée, grand stationnement, libre 1er juillet, demandez Carole 589-3174. 03-10-17

Repentigny ou Montréal-Nord, 4 1/2, 5 1/2 à louer, stationnement, entrée laveuse sècheuse, porte patio 654-6697, 322-8283. 03-10-17

Le Gardeur, 4 1/2 rue St-Paul, 330\$ / mois, 435-4881. 10-17

LAVALTRIE
Grand 4 1/2 neuf, jamais habité antérieurement, bâtisse nouvellement construite, prêt pour 1er avril '90, planchers de béton à chaque étage, pour meilleure insonorisation tapis mur à mur, intercom, armoires mélamine blanche, céramique sur plancher, salle de bains, emplacement pour laveuse sècheuse, lave-vaisselle, stationnement, 589-6658, 581-8291. 03-10-17-24

Repentigny, 4 1/2 près des Galeries Rive Nord, planchers béton, stationnement pavé, prise de courant, service de conciergerie, après 18 heures, 581-3683. 03-10-17-24

PREMIER CHOIX
Immédiat ou juillet 275 Notre-Dame Repentigny face au fleuve 3 1/2, 4 1/2, eau chaude, poêle, frigidaire, 350\$ à 400\$ / mois, 581-0494. 03-10-17-24

L'Épiphanie 3 1/2, 5 1/2, chauffage électrique, frais peint, pour inf.: 585-8646, 497-8820. 03-10-17

Grand 4 1/2 Repentigny près Galeries Rive Nord, bâtisse neuve, tapis mur à mur, armoires en chêne, céramique, stationnement, 654-8605. 03-10-17

Repentigny, 17 Place Robert Lussier 4 1/2 moderne, secteur et bâtisse tranquille, stationnement pour 2 voitures, intercom 395\$ / mois, 581-8996 ou 585-6122. J.N.O.

7 1/2 725\$, 3 1/2 350\$ / mois, très propres, stationnement déneigé, Soir et fin de semaine 654-8067. 03-10-17

L'Épiphanie, 4 1/2 moderne, tapis, porte patio, stationnement, libre en juillet, 498-1881, 588-4167. 03-10-17

Le Gardeur, grands 3 1/2, 4 1/2, 6 situés près des services communautaires inf.: 585-4942. 03-10-17-24

Logement à louer 5 1/2 Repentigny, libre immédiatement 336-8929 coin Brien et Notre-Dame. 03-10-17-24

Repentigny, près Rive Nord, 5 1/2 libre immédiatement, frais peinturés, armoires en chêne, tapis, céramique, stationnement, 510 Lafontaine 654-8605. 10-17-24

Repentigny, 3 1/2 meublé, mini laveuse sècheuse, près Galeries Rive Nord, 482, 486 Lafontaine, balcon, 654-3856, 581-0576. 10-17

Demi-sous-sol très grand 4 1/2 chauffé, éclairé, stationnement, libre 1er juillet, 430\$ / mois, 589-3223. L'Assomption. 10-17

L'Assomption, coin paisible, luxueux 4 1/2, 5 1/2, 2 portes patio, plusieurs commodités, emplacement unique et très bien éclairé, près de tout. À voir 589-6788. 10-17

L'Assomption, 5 1/2 à louer, sur les Terres du collège, construction récente, à proximité de tous les services, libre 1er juillet, après 16h30, 589-6936. 10-17-24

Repentigny, près Galeries Rive Nord, 4 1/2 moderne, insonorisé, planchers béton, 2ième plancher, 585-5297, 581-7728. 10-17

Repentigny, Carrefour Lafontaine, voisin Galeries Rive Nord, style condo 2 1/2, 3 1/2, laveuse sècheuse, meublé ou semi-meublé, local de rangement, porte patio, grand balcon, intercom, stationnement avec prise, déneigement et service de conciergerie, 654-3856. 10-17-24-1

IMMOBILIER



Lucie Désy 585-4301 | Marcel Sauvageau 654-3552 | Roger Dumulong 589-5051 | Gilles Armstrong 589-5870 | Jean Lamontagne 640-4200

ESTIMATION GRATUITE



2-Plex: Plusieurs opportunités, poss. de financement en bas du taux ou bal. vente disponible! 109,000\$/335 St-Etienne L'Assomption ROGER



2-PLEX: 12,170 p.c. de terrain, bien situé, très bon revenu! Plusieurs possibilités, 235,000\$. Faites une offre ROGER



BÂTISSE COMMERCIALE
330 ANGE GARDIEN L'ASSOMPTION: Très bien située, bonne valeur locative, jamais de vacant, très bon revenu! 200,000\$. ROGER.



L'ASSOMPTION: Montée St-Sulpice, 3-Plex complètement rénové! 21,000 p.c. de terrain, commercial/industriel, excellent investissement GILLES.



CAUSE DE MALADIE: L'Assomption, restaurant 60 places, complètement rénové, grand stationnement pavé, avec ou sans bâtisse! GILLES.

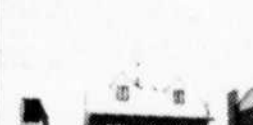

166,000\$: R.D.P. Cottage de grand luxe! 10 pièces, 3 c.à.c., const. supérieure! Plusieurs inclus! LUCIE.

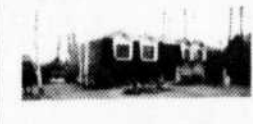

525,000\$: R.D.P. Pavillon de grand luxe! Revenu garanti! Une chance incroyable profitez de l'organisation déjà bien établie! Un investissement de premier choix! LUCIE.

157,000\$: P.A.T. 2-Plex rénové, très bon revenu! bon investissement, LUCIE.



36,500\$: Le Gardeur, terrain 23,500 p.c., faites offre! LUCIE.

78,500\$: Le Gardeur bungalow 6 1/2 pièces, 2 c.à.c. beau terrain LUCIE.



105,500\$: Repentigny, bungalow 9 pièces, 3 c.à.c., plusieurs inclus! 32 Tailon, faites offre! LUCIE.



148,700\$: Repentigny, super 9 pièces, 3 c.à.c., plusieurs inclus, piscine hors-terre 24', paysager par professionnel, faites offre LUCIE.



189,200\$: Repentigny, cottage détaché, 10 pièces, 5 c.à.c., plusieurs inclus! Super terrain paysager, faites offre! LUCIE.

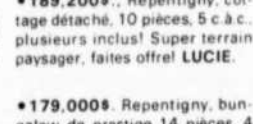

179,000\$: Repentigny, bungalow de prestige 14 pièces, 4 c.à.c., plusieurs inclus, piscine creusée 34x18, terrain de prestige, faites offre! JEAN.



226,000\$: Repentigny, 2-Plex + bachelier, bien situé, jamais de vacant! bon revenu! LUCIE.



228,800\$: 3-Plex construction superbe bon revenu! bons locataires, jamais de vacant, faites offre LUCIE.



230,000\$: 6 logements à Repentigny, très bon revenu, plusieurs possibilités s'offrent à l'acheteur! Informez-vous! LUCIE.

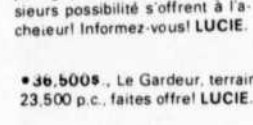

129,700\$: L'Assomption, bungalow de choix, 5 pièces, 3 c.à.c., piscine, accès au bord de la rivière, plusieurs inclus! Faites offre LUCIE.

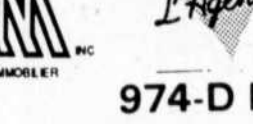

95,000\$: L'ASSOMPTION Maison ancestrale de l'époque, 2 étages / plus de 39,000 p.c. de terrain, 2 garages, arbres matures, faites vite! NOUVEAU *** NOUVEAU LUCIE.

134,500\$: Repentigny, secteur recherché, bung. 9 pièces, 4 c.à.c., plusieurs inclus! Piscine chauffée, grand terrain paysager, faites vite LUCIE.



85,000\$: L'Assomption, nouveau super bung., 5 pièces, 3 c.à.c., plusieurs inclus, grand terrain, 3 chambres même niveau! 174 Marguerite Bourgeois Faites une offre! LUCIE.

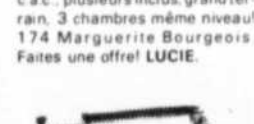

89,300\$: L'Assomption, 2-Plex à revenu résidentiel sur rue commercial! Plusieurs rénovations déjà faites! Faut vendre LUCIE.

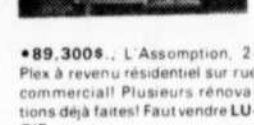

114,900\$: L'Assomption, superbe bungalow ranch, super terrain, plusieurs inclus! Vous n'auriez qu'à vous installer! LUCIE.

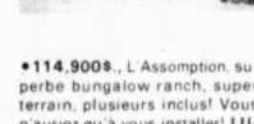

98,000\$: St-Sulpice, bungalow 7 pièces, 3 c.à.c., const. supérieure, beau terrain, armoires mélamine, îlot central & plus! Plusieurs inclus! Faites une offre! LUCIE.



119,500\$: L'Assomption, propriété de prestige, piscine et accessoires, 9 pièces, 3 c.à.c., près de 10,000 p.c. de terrain, plusieurs inclus. Faites vite! LUCIE.



127,500\$: L'Assomption, bungalow de choix, 5 pièces, 3 c.à.c., piscine, accès au bord de la rivière, plusieurs inclus! Faites offre LUCIE.

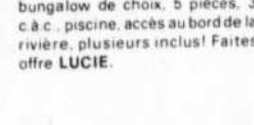

98,500\$: St-Gérard-Majella, Bungalow avec super terrain, 1 garage, arbres matures, plusieurs inclus! Taxes très basses. NOUVEAU *** NOUVEAU LUCIE.

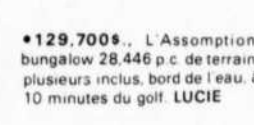

95,000\$: L'ASSOMPTION Maison ancestrale de l'époque, 2 étages / plus de 39,000 p.c. de terrain, 2 garages, arbres matures, faites vite! NOUVEAU *** NOUVEAU LUCIE.

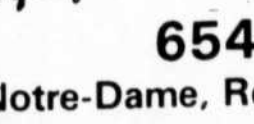

87,600\$: L'Assomption, nouveau bungalow 6 pièces, 2 c.à.c., piscine hors-terre, bord de l'eau, faites vite! LUCIE.

49,500\$: St-Gabriel-Brandon, chalet/bungalow à votre goût! Super terrain de 225,052 p.c., site de rêve! Bord du lac! Faites vite! LUCIE.

87,600\$: L'Assomption, nouveau bungalow 6 pièces, 2 c.à.c., piscine hors-terre, bord de l'eau, faites vite! LUCIE.

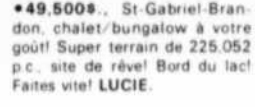

49,500\$: St-Gabriel-Brandon, chalet/bungalow à votre goût! Super terrain de 225,052 p.c., site de rêve! Bord du lac! Faites vite! LUCIE.

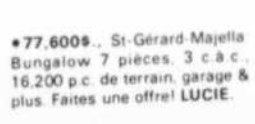

77,600\$: St-Gérard-Majella Bungalow 7 pièces, 3 c.à.c., 16,200 p.c. de terrain, garage & plus. Faites une offre! LUCIE.

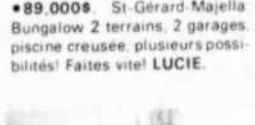

89,000\$: St-Gérard-Majella Bungalow 2 terrains, 2 garages, piscine creusée, plusieurs possibilités! Faites vite! LUCIE.

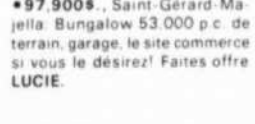

97,900\$: Saint-Gérard-Majella Bungalow 53,000 p.c. de terrain, garage, le site commerce si vous le désirez! Faites offre LUCIE.



98,000\$: St-Sulpice, bungalow 7 pièces, 3 c.à.c., const. supérieure, beau terrain, armoires mélamine, îlot central & plus! Plusieurs inclus! Faites une offre! LUCIE.

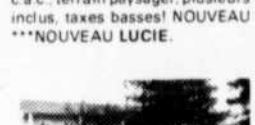

132,400\$: L'Assomption, cottage de grand luxe, 8 pièces, 3 c.à.c., terrain paysager, plusieurs inclus, taxes basses! NOUVEAU *** NOUVEAU LUCIE.



98,500\$: St-Gérard-Majella, Bungalow avec super terrain, 1 garage, arbres matures, plusieurs inclus! Taxes très basses. NOUVEAU *** NOUVEAU LUCIE.

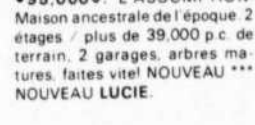

95,000\$: L'ASSOMPTION Maison ancestrale de l'époque, 2 étages / plus de 39,000 p.c. de terrain, 2 garages, arbres matures, faites vite! NOUVEAU *** NOUVEAU LUCIE.



87,600\$: L'Assomption, nouveau bungalow 6 pièces, 2 c.à.c., piscine hors-terre, bord de l'eau, faites vite! LUCIE.

LES IMMOBILIERS
ADAM COURTIER IMMOBILIER
L'Agent qui fait votre bonheur!
654-3552
974-D Notre-Dame, Repentigny

25 Logements à louer

Grand 4 1/2 neuf, chauffé, éclairé, câble vision, stationnement, Lachenaie 5 minutes de Place Repentigny, libre 1er juillet, 495\$ / mois, 654-1541 10-17-24-1

Le Gardeur, 4 1/2, 5 1/2, très propre, immeuble avec concierge, 581-8585, 654-7297. 10-17-24

L'Assomption, très grand 4 1/2 face au parc ou plan d'eau, très bien éclairé, porte patio, plusieurs extra, prix abordable, 589-6957, 592-3134. 10-17

L'Assomption, 4 1/2 stationnement, entrée laveuse sècheuse, libre juillet, 589-3557. 10-17

25 Logements à louer

À Lavallée, grand 4 1/2 à louer, très éclairé avec vue sur le fleuve et beaucoup d'autres extra, pour inf. 654-2802. 10-17

L'ASSOMPTION
4 1/2 chauffé 445\$, 2 1/2 meublé ou non 295\$. Eau chaude fournie, stationnement, rangement, tranquille, 654-0111. 10-17

Repentigny, grand 4 1/2 moderne 570 Leclerc, tapis mur à mur, stationnement privé, 1 mois gratuit, possibilité de conciergerie, jour 326-0600 soir 322-8961. 10-17-24-1

Repentigny, secteur tranquille, près Galeries Rive Nord, 4 1/2 service de conciergerie, 581-6752. J.N.O.

25 Logements à louer

Repentigny, 2 1/2, 3 1/2 service de buanderie et conciergerie, 654-1877. J.N.O.

Repentigny, près centre d'achats, 3 1/2, 4 1/2, meublé ou non meublé, service de conciergerie, 581-7645. J.N.O.

Repentigny, près des Galeries Rive Nord 4 1/2, entrée laveuse sècheuse, 3e étage, 585-9527. J.N.O.

L'Assomption centre, 3 1/2 non chauffé, entrée laveuse sècheuse, libre immédiatement, 1988, Réal Jussaume 354-6240. 10-17

Repentigny, grand 5 1/2 ménage fait, libre immédiatement, ou 1er juillet, près centre d'achats, école, transport, 581-0071. 10-17

25 Logements à louer

Repentigny, 3 1/2, 4 1/2 propres, planchers vernis, bien situés, bon prix, information 47 Aqueduc # 6, 582-3506. 10-17

Près des Galeries Rive Nord, 4 1/2 sous-sol de bungalow 375\$, chauffé, 582-1347. 10-17

L'Assomption, 3 1/2, 4 1/2, entrée laveuse sècheuse, 589-6658. 10-17-24

Repentigny, 513 Iberville, grand 4 1/2 électrique, stationnement, 328-7205 ou 654-7992. 10-17

Repentigny, luxueux 6 1/2 avec foyer, construction de 3 ans, tapis mur à mur, espace de stationnement, déneigement et gazon fait par propriétaire, bas de duplex, cour privée, rue Landreville, près Galeries Rive Nord, appelez après 16 heures 585-2696. 10-17

25 Logements à louer

Repentigny, luxueux 5 1/2 avec foyer, construction de 3 ans, tapis mur à mur, espace de stationnement, déneigement fait par propriétaire, haut de duplex, sur Landreville, près des Galeries Rive Nord, appelez après 16 heures, 585-2696. 10-17

St-Sulpice, limite Repentigny, bord de l'eau, 3 1/2 sous-sol chauffé, eau chaude fournie, éclairé, entrée laveuse sècheuse, armoires mélamine, tapis mur à mur, stationnement asphalté, possibilité jardinage, 375\$ / mois, 589-3730 après 15 heures. 10-17

Charlemagne, grand nouveau 4 1/2 peinture et tapis fournis, stationnement avec prise inclus, excellente conciergerie, endroit tranquille, 876-7674 ou 322-9395. 10-17

25 Logements à louer

3 1/2, 7 1/2, modernes avec foyer, aspirateur central et garage dans triplex occupation immédiate ou juillet, 585-4361. 10-17-24-1

Chamboisé L'Assomption, triplex neuf de luxe, 4 1/2 cabanon, stationnement double, pour juillet, 589-4863. 10-17

Repentigny, rue Landreville, grand 3 1/2 neuf, entrée laveuse sècheuse, dans salle de bains, dans duplex, clôturé, 335\$ / mois, 589-3848, 581-7901. 17-24

L'Assomption, grand 4 1/2 demi sous-sol, 149 boul. Papin, 589-7345. 17

L'Épiphanie, 128 Desroches duplex grand 4 1/2, armoires mélamine et chêne, stationnement privé, cabanon, stores verticaux inclus, 450\$ / mois, 433-9258, 17-24-1-8

407 Notre-Dame Le Gardeur, 4 1/2 rénové à neuf, très moderne, propre, entrée laveuse sècheuse, 589-4869. 17

25 Logements à louer

150 Lacordaire L'Assomption, 4 1/2 plancher de bois franc, entrée laveuse sècheuse, très propre, 589-4869. 17

Repentigny, 3 1/2 style condo, rue Lafontaine, près des Galeries Rive Nord, libre immédiatement ou juillet '90, meublé, semi-meublé ou non meublé, 581-0616. J.N.O.

P.A.T.
Grand 4 1/2 propre, éclairé, tranquille, balcon avant et arrière, libre 1er juillet, 410\$ / mois, 642-9701, 328-2122. 17 au 1er mai

Repentigny, grand 3 1/2 dans bungalow résidentiel, à côté arène, tous les services payé par propriétaire, possibilité piscine, jardin, cabanon, références requises, 420\$ / mois, 581-8277. 17-24

Grand 4 1/2 aire ouverte, 13 Place Hamel L'Assomption, 400\$ / mois, bas 4 1/2, 943 Bas L'Assomption Nord, 2e étage 300\$ / mois, 589-7718. 17-24

COMMERCES ou BUREAUX

LE LANAUDOIS À LOUER



818 NOTRE-DAME, REPENTIGNY À LA SORTIE VALMONT DE L'AUTOROUTE 40 LOCATION ACTUELLE

• REZ-DE-CHAUSSÉE: (45% LOUÉ) • À L'ÉTAGE: (100% LOUÉ)
Brien, Tavares, C.A. 585-2152
Perreault Electro 581-3001
DISPONIBILITÉ: 4,500 p.c. pour bureaux de professionnels ou commerces de détail ou de gros. À qui la chance?
Maisonnée Laurendière, siège social d'un organisme des affaires sociales du gouvernement du Québec.

POUR INFORMATIONS: 585-4377

CONDO AZUR

492 Benjamin Moreau, Le Gardeur Tél.: 582-1118

9 3/4% pour 1 an



- foyer
- piscine
- court de tennis
- 2 chambres
- bain tourbillon

comptant requis **3,825\$**

projet réalisé par **Anjy** Les Constructions Inc.

TRUST GENERAL Le maître courtier

NOMINATION

M. ROBERT FROMENT est heureux d'annoncer que Monsieur Pierre Quevillon s'est joint à la Place d'affaires du Trust Général Inc. à Repentigny en tant que représentant immobilier.

M. Quevillon est déjà connu dans la région et vous aurez sûrement l'occasion d'entendre parler de lui prochainement, puisqu'il accentuera ses activités dans votre secteur.

M. Pierre Quevillon peut être rejoint au 219 B. Boul. Brien au 582-0022 ou au 585-3540.

Pierre Quevillon

Les Immeubles UNI Inc., courtier

• L'ASSOMPTION: Aubaine, construction neuve, cottage 4 papiers, 9 pièces, tot cathédrale, reprise de finance, prix réduit, financement à taux réduit, pour une vente rapide. G. VISPI 669-7494/381-9268.

669-7494 / 381-9268.

TRUST GENERAL Le maître courtier

RÉGENT ANCTIL
582-0022
581-1454 rés.
MEILLEUR AGENT VENDEUR 1989

• 267 Martigny 99,500\$, garage et thermopompe.

• 805 Vaudreuil, impeccable, 11 pièces.

• 251 Beaubien, 9 grandes pièces.

• 106 Langlois, grand terrain, piscine creusée.

VENDU

• 55 Leber.

AU PLAISIR DE VOUS SERVIR.

À LE GARDEUR

Const. supérieure 1989, 1x7 1/2, 1x5 1/2, 1x4 1/2. Stationnement privé, foyer, bain tourbillon, clôturé, gazonné, asphalté. Revenu 1,950\$ / mois.

Construction R. Dumais et Frères

654-6608 654-6418

TRUST GENERAL Le maître courtier

PIERRE QUEVILLON
BUR. 582-0022
585-3540

• Profitez de mes dix ans d'expérience en bâtiments. Ma spécialité c'est de vous servir au plaisir de vous rencontrer.

• REPENTIGNY: Bungalow 4 chambres, tourbillon thérapeutique, sauna, combustion lente, abri d'auto, 6,200 p.c., paysager, 93,400\$.

• LE GARDEUR: Joli bungalow de construction récente, entièrement clôturé, terrain de 4,400 p.c., 89,900\$.

• MONTREAL-EST: Triplex construction récente, grandes pièces, tourbillon, garage, clôturé, propriétaire occupant, bon revenu, hypothèque 11 1/2% - 1994.

LES IMMEUBLES TÉLÉ-VIDÉO LTÉE

NOMINATION

LES IMMEUBLES TÉLÉ-VIDÉO LTÉE

Son heureux d'annoncer la venue de Mme Lise Décarie et de M. Laurent Rioux dans leur rang. Ces 2 agents d'expérience vous offriront un service professionnel et très personnalisé.

Vous pourrez les rejoindre au **845-0068** **1-887-7379**

Immeubles Télé-Vidéo

<p>25 Logements à louer</p> <p>St-Sulpice, grand 4 1/2 à louer 450\$/mois, libre immédiatement, après 18 heures, 586-3721. 17 au 8 mai</p> <p>L'Assomption, grand 4 1/2, dans un triplex construction récente, références demandées, 654-4913. 17-24</p> <p>Repentigny, grand 4 1/2 très très propre, cour clôturée à partir de 365\$/mois, 581-0112. 17-24</p> <p>L'Assomption, 4 1/2 dans triplex neuf, prêt 1er juillet, bain tourbillon, foyer, stationnement pour 2 voitures avec piscine, planchers de béton, cabanon individuel, 2 portes patio, etc... 550\$/mensuel, 589-6708. 17-24</p> <p>Repentigny, rue Leclerc, près des Galeries Rive Nord, secteur tranquille, grands 4 1/2, 5 1/2 modernes, genres split, construction 1987, insonorisés, armoires en chêne, stationnement privé, prix raisonnable, juillet, 471-0106. 17-24-1-8</p> <p>5 appartements chauffés, taxes payées, 2 c.a.c., salon, cuisine, salle à manger, grande chambre de bain, lavage, libre, près du fleuve et services, 395\$, 81 Terrasse Braut, 586-1329. 17-24</p> <p>L'Assomption, appartement à louer, 2 1/2 chauffé, rue Edouard Roy, après 17 heures, 589-3128. 17</p> <p>St-Sulpice, 5 1/2 chauffé, électricité fournie 390\$/mois, 581-9402. 17</p> <p>Le Gardeur, près centre d'achats, 4 1/2 très propre, 400\$/mois, 585-2543 ou 321-9910. 17-24</p> <p>Épiphanie, grand logement 5 1/2 chauffé, 2e étage avec garage, près de tous les services, 585-4874. 17-24</p> <p>Repentigny, grand 4 1/2 armoires en chêne, salle à diner, grand stationnement, face au parc, semi sous-sol avec porte patio, libre 1er juillet, 405\$/mois, 581-8382 ou 581-2673. 17 au 8 mai</p> <p>Repentigny, 775 rue Beaucesne 4 1/2 rez-de-chaussée, occupation immédiate, très propre, frais peint, 390\$/mois, 4 1/2 1er étage, disponibles 1er juillet, 400\$/mois, 254-6212, 582-1215 après 18 h. 17-24-1-8</p> <p>L'Assomption, 4 1/2 très propre, bien éclairé, pour informations appelez 589-3726. 17</p>	<p>25 Logements à louer</p> <p>EXCLUSIF</p> <p>4 1/2 vue sur le fleuve, balcon, terrasse, foyer, bain tourbillon, tapis, beaucoup d'extra, 60 sur 65ème avenue P.A.T., 648-8818. 17</p> <p>Repentigny, grand 4 1/2 moderne, taxes payées, très bien isolé, entrée laveuse sècheuse, tapis mur à mur neuf, stationnement avec prise, près des Galeries Rive Nord, 390\$/mois, Libre 1er juillet, 497 Richôme 654-9491, 581-0977. 17-24-1</p> <p>L'Épiphanie, 3 1/2, 4 1/2, 5 1/2, à partir de 225\$/mois 588-4348. 17 au 8 mai</p> <p>Iberville, près Valmont 4 1/2 spacieux, très propre, entrée laveuse sècheuse, occupation immédiate ou juillet, 654-3263. 17-24</p> <p>À L'Assomption, 4 1/2 à louer, très propre, bien éclairé, plancher de bois franc, près des écoles et services, chauffage électrique, entrée laveuse sècheuse, stationnement avec prise, 1 mois gratuit libre immédiatement ou 1er juillet, pour renseignements jour 524-7578 soir, 525-3732 ou 676-1289 charge renversée. Demandez Marie-Hélène ou Christian. 17-24-1</p> <p>1142 Notre-Dame 5 1/2, 3 chambres fermées, bas juillet, chauffage électrique locataire, stationnement 375\$/mois 322-7006, 727-9027. 17</p> <p>Repentigny, grand 4 1/2 construction supérieure, insonorisation maximum rue Richelieu, près des services, secteur paisible, 585-3881 ou 582-0310. 17-24-1-8</p> <p>Repentigny, rue Lafontaine 4 1/2 insonorisé, tapis, armoires mélamine, stationnement 581-6001, 474-4654. 17</p> <p>Repentigny, grand 4 1/2 dans six-pièces, près école et polyvalente, 1 mois gratuit, libre mai et juillet, 654-1303. 17-24-1-8</p> <p>Charlemagne, haut de duplex neuf, 4 1/2 près école, 500\$/mois, 581-1091, 581-5622. 17-24</p> <p>Charlemagne, "Repentigny", grand, moderne 4 1/2 neuf, foyer, bord du fleuve, soir, 477-6433. 17</p>	<p>25 Logements à louer</p> <p>Repentigny, 5 1/2 triplex, foyer, garage, cour, face au parc, 645\$/mois, 582-1080. 17-24</p> <p>Lavaltrie, 4 1/2 immeuble neuf insonorisé, plancher de béton, disponible en juin, 586-2639, 654-7188. 17</p> <p>Haut de duplex 5 1/2, plancher de bois franc, 654-8138. 17-24</p> <p>L'Assomption, 3 1/2 sous-sol chauffé, stationnement compris bien éclairé, 345\$/mois, Point Jour Nord, L'Assomption, 589-5767. 17-24</p> <p>L'Assomption 321 St-Georges, grand 2 1/2 meublé, libre immédiatement, 300\$, Eau chaude fournie 589-4129 après 18 heures. 17</p> <p>Repentigny, grand 3 1/2 libre juin ou juillet, stationnement privé, déneigé, 665-0739. 17</p> <p>Charlemagne, 2 1/2, 3 1/2, 4 1/2, 5 1/2, 1 mois gratuit, excellente conciergerie, facile d'accès autoroute 40, 654-1591. 17-24-1-8</p> <p>Repentigny, boul. Iberville, grand 4 1/2 très propre, eau chaude fournie, stationnement, libre immédiatement, 581-8615, 661-0530. 17-24</p> <p>Repentigny, grand 4 1/2 moderne, près des services, insonorisé, intercom, service de conciergerie, cabanon à bicyclette, stationnement privé, déneigé, après 17 heures, 581-8916 654-1200. 17-24</p> <p>Charlemagne, 95 Emile des Pins, 4 1/2 moderne 410\$/mois, voisin St-Hubert B.B.Q., près autoroutes 40 et 640, stationnement privé, entrée laveuse sècheuse, armoires mélamine, tapis, disponible 1er juillet, 648-0194, 648-1424. 17-24</p> <p>Juin gratuit, Repentigny, 5 1/2, 4 1/2, 3 1/2, près centre d'achats, hôpital, entrée laveuse sècheuse, stationnement, eau chaude, 628-4521 soir, 17-24</p> <p>Repentigny, 5 1/2 demi sous-sol, éclairé, porte patio, moderne, commodité, planchers béton, construction '87, rue Leclerc, Galeries Rive Nord, 581-6831. 17</p> <p>Le Gardeur, 4 1/2 très propre, entrée laveuse sècheuse 375\$/mois, chauffé, éclairé, libre pour juin, 582-0166. 17-24</p>	<p>25 Logements à louer</p> <p>Le Gardeur, 46 Hervieux, coin Lacombe, 4 1/2 360\$, moderne, 1er juillet, poêle, frigidaire inclus, service de buanderie communautaire, 654-6825 à Montréal 2 1/2, 3 1/2, 295\$, 310\$, pour juillet, soir 376-2230, 439-6030. 17</p> <p>Anjou Joseph Renaud, 4 1/2 chauffé, eau chaude entrée laveuse sècheuse, libre immédiatement ou juillet, 355-0428, 324-4489. 17-24-1-8</p> <p>Le Gardeur, 4 1/2 chauffé, éclairé, non meublé, tranquille, 581-9038. 17</p> <p>Le Gardeur, haut de duplex, grand 4 1/2 à louer, information D. Lepage, 581-5353. 17-24</p> <p>Repentigny, 1 mois gratuit, très bien situé, remise à neuf, 4 1/2, 5 1/2, split-level 654-3343, 964-2624. 17 au 8 mai</p> <p>Repentigny, grand 3 1/2 semi meublé, chauffé, eau chaude fournie, stationnement, libre 1er mai, 585-6607. 17</p> <p>L'Assomption, 4 1/2 rue Faribault, frais peint, avec stationnement, libre 1er juillet, 326-9524 après 13 heures. 17</p> <p>L'Assomption, 4 1/2, 5 1/2, grande luminorisé, grand stationnement, grandes pièces, grande tranquillité, dont un 4 1/2, libre 1er mai, 589-4184. 17</p>	<p>25 Logements à louer</p> <p>L'Assomption, un 4 1/2 pièces, 2 1 1 rue Marsan, 275\$/mois, 2e étage libre, prêt à changer, 589-4860. 17</p> <p>L'Assomption, très grand 5 1/2 au 2e 450\$/mois, 4 1/2 bas 400\$, 3 1/2 deuxième 200\$, 585-1856. 17</p> <p>Repentigny, 3 1/2 pièces, 1/2 sous-sol, poêle, réfrigérateur, câble T.V., chauffé, stationnement Legendre près Brien 350\$/mois, 585-8885. 17</p> <p>4 1/2 entrée laveuse sècheuse, disponible juillet, rue Beaucesne, tranquillité, stationnement avec prise auto, 654-7976, 351-6026. 17 au 8 mai</p> <p>Repentigny, grand 4 1/2 frais peint, tapis, insonorisé, prêt à rentrer, informations 582-0710. 17</p> <p>L'Assomption, 4 1/2, 5 1/2, libre salon split, insonorisé, intercom, appelez Denise, 581-5764. 17-24</p> <p>P.A.T., 4 1/2 1182 A De La Rousselière rénové, bien situé, près école, autobus, 395\$/mois, entrée laveuse sècheuse, stationnement, 581-4215. 17-24</p> <p>Superbe appartement, 5 pièces et demi, situé 579 Laurendeau Repentigny triplex, 650\$/mois, foyer, libre mai '90, 492-1851 Sylvain. 17-24-1</p>	<p>25 Logements à louer</p> <p>Repentigny, sous-sol 5 1/2 neuf, maison Canadienne, près du fleuve et pont Le Gardeur, chauffé, meublé, lessiveuse, sècheuse, entrée et stationnement privé, libre juillet, 581-4279. 17</p> <p>Repentigny, grand 3 1/2 luxueux moderne, foyer, planchers de béton, insonorisé, libre 1er juillet, 581-0576. 17-24</p> <p>Grand 4 1/2 à Charlemagne, à partir de juillet, 390\$/mois, au 654-3976. 17</p> <p>Lavaltrie, grand 4 1/2, 5 1/2, style condo, planchers béton, insonorisé, secteur paisible, cœur du village, conciergerie, stationnement, 410\$, à 440\$/mois, 586-1755. 17 au 8 mai</p>	<p>25 Logements à louer</p> <p>L'Assomption, 3 1/2 chauffé, éclairé, eau chaude fournie, déneigé, libre 1er juin, 375\$/mois, 589-6731. 17</p> <p>À voir absolument, 4 1/2 appartements, grand, moderne, bien éclairé, toit cathédrale, bain podium, prix à discuter, 1097 Rémi Lachance, Champoisé, 589-6754. 17</p> <p>5 1/2 884 Boul. Iberville, deux logements prêts immédiatement, 376-4919 ou 253-9808, concierge-654-8732 ou 582-3925. 17-24.</p> <p>26 Condo à louer</p> <p>Superbe condo, foyer, bain tourbillon, très éclairé, insonorisation supérieure, près de toutes commodités, beaucoup d'extra, Pierre ou Catherine 654-8997. J.N.O.</p>
--	--	---	--	---	--	---

TRUST GENERAL Le maître courtier

VISITE LIBRE DIMANCHE LE 22 AVRIL DE 14H À 16H



*401 Chantale, intersection Tricentenaire à Lavaltrie, bungalow aire ouverte, sous-sol fini, impeccable! Taxes 755\$. Prix 90.500\$. V. HOULE 582-0022.

TRUST GÉNÉRAL Le maître courtier

Viviane Milot
Bur.: 582-0022
Rés.: 581-2929



Conseillère en immobilier à l'écoute de vos besoins!

NOUVEAU

*BORD DE L'EAU... NAVIGABLE... Terrain de 16,040 p.c., 6 chambres, avec camp d'été 19x23 (isolé), cabanon... très belle possibilité "FOYER D'ACCUEIL PRIVÉ" ou "BACHELOR". Idéal pour PROPRIÉTAIRE DE BATEAUX...
PRIX RÉDUIT

*810 rue Sherbrooke: VOUS AVEZ DROIT À LA SUBVENTION, à son TAUX DE 10,75% échéance 01/07/90. 3 chambres à l'étage, foyer, cabanon, clôture, (MAISON) chaleureuse... et POUR MOINS QUE 94,500\$, NE MANQUEZ PAS VOTRE CHANCE!

LUXUEUX

*740 rue Maisonneuve: OFFREZ-VOUS TOUT LE LUXE QUE VOUS MÉRITIEZ! Terrain de 12,497 p.c., 2 foyers, sous-sol complètement fini, piscine, garage, pavé-unifié... ET PLUS ENCORE... VOUS N'AUREZ QU'À VOUS INSTALLER!
PRIX RÉDUIT

*77 Place Ladouceur: VIVE LA DIFFÉRENCE! Piscine creusée, étang avec cascades et plantes aquatiques, foyer ext. en pierre importées de France... (TROP D'INCLUS POUR METTRE SUR CETTE PAGE... VENEZ VOIR DES AUJOURD'HUI!

NOUVEAU

*SI VOUS AIMEZ LE "PIN", VENEZ VOIR CETTE MAGNIFIQUE PROPRIÉTÉ: Elle est complètement équipée, et nous offre UNE DE CES ATMOSPHÈRES... À VOUS COUPER LE SOUFFLE! AUBAINÉ!

Le Permanent
La Société Canada Trust Courtier



BORD DE L'EAU

*BORD DE LA RIVIÈRE L'ASSOMPTION: 17,000 p.c. de terrain, face au terrain de golf. Joli bungalow tout briques avec garage double, intérieur tout rénové moderne, sous-sol fini, foyer, piscine et beaucoup plus, 139,000\$ discutables. À qui la chance?

ALAIN CHÂTELAIN
498-1567 / 642-7000

IMMOBILIER NOMINATION



UNE HEUREUSE ASSOCIATION
En effet l'ÉQUIPE des IMMEUBLES L. ADAM est heureuse d'annoncer la venue de Madame JEANINE CAZA en tant qu'AGENT ASSOCIÉ dans leur bureau de REPENTIGNY. Nous désirons tous lui souhaiter la bienvenue, lui assurer notre entière collaboration et notre amitié sincère. Nous profitons de l'occasion pour assurer SA CLIENTÈLE; SES AMIS qu'il nous fera plaisir de COLLABORER à son succès et de faire tout le nécessaire afin de continuer l'ASSOCIATION qui dure depuis toujours entre VOUS et JEANINE. Vous pourrez rejoindre Mme Jeanine Caza à son bureau de REPENTIGNY au: 974 D rue Notre-Dame Repentigny (Qué) J5Y 1C8 ou à son bureau de L'ÉPIPHANIE au: 36-1ère avenue L'ÉPIPHANIE (Qué) JOK 1J0 au: 588-4965. Bonne chance! & Bienvenue. La direction

ADAM L'Artisan qui fait votre bonheur!

L'ÉPIPHANIE PROJET LE PRÉ-VERT

CONSTRUCTION DE PREMIÈRE QUALITÉ

TRIPLEX STYLE CONDO 2 1/2 ANS SANS TAXE* (PROMOTION MUNICIPALE)

PRIX À PARTIR DE **164,000\$**



BUNGALOW PRIX À PARTIR DE 76,000\$

TERRAIN ET INFRASTRUCTURES INCLUS. **LE BARON**

TERRAINS ET AUTRES MODÈLES DISPONIBLES

BUREAU DES VENTES

34 1ère Avenue, L'Épiphanie Construction J.G. Noel et fils inc. 588-4669 588-6232

63 1ère Avenue, L'Épiphanie Construction Leblanc Noel Inc. 588-6208

26 Condo à louer

CONDO À LOUER

- Ville Le Gardeur
- 4 1/2 pièces
- Armoire mélamine très propre
- Libre juillet 550\$/mois

589-5714
582-0652

LUXUEUX CONDO

4 1/2 foyer, porte patio triple, cuisine laboratoire, grande salle de bains, garde-robe porte miroir, beaucoup d'extra, prix modique, 654-6851, 654-6852, 351-4830. J.N.O.

BORD DU FLEUVE

Terrasse St-Laurent, 2 c.à.c., cuisine, salle à dîner et salon à aire ouverte avec foyer, terrasse privée, sur le fleuve, libre 1er mai, 700\$/mois, 581-0201, 585-0352. 03-10-17-24

L'Assomption, luxueux condo neuf, premier occupant, 4 1/2 grande chambre, cuisine moderne, foyer, grand patio, salle de lavage, stationnement avec prise extérieure. Libre immédiatement, 550\$/mois, 589-6119. 17-24

Le Gardeur, magnifique 3 c.à.c., foyer, bain tourbillon, cuisine mélamine, libre juillet, 550\$/mois, 585-3881. 17-24-1-8

Repentigny, sur Iberville 4 1/2 pièces, près de tout, centre d'achats, écoles, transport, tranquille, insonorisé, terrasse, patio, foyer, tapis mur à mur, interphone, conciergerie, stationnement prise, frais de condo inclus, 525\$/mois, option d'achat possible à 72,000\$. 581-1634 (après 18 heures). J.N.O.

4 1/2 pièces, ville Le Gardeur, armoires mélamine, très propre, libre juillet, 589-5714, 582-0652, 550\$/mois. J.N.O.

30 Local à louer

Espace à bureaux à louer, 581-4580. J.N.O.

Atelier 35x75, pour ébénisterie seulement 588-4474. 10-17

Repentigny, 2e étage de clinique médicale 783 Notre-Dame à louer jusqu'à 3,000 p.c., informations 582-1773. 10-17-24-1

30 Local à louer

Le Gardeur, local à louer 33'x80' ou 33'x40', porte 16" 582-1158 soir 582-3406. 10-17

1 MOIS GRATUIT

LOCAUX COMMERCIAUX

- Parc industriel de Repentigny (près autoroute 40)
- Locaux 25 x 40 hauteur de 14 pi
- Avec porte de garage et porte de service.

INFORMATIONS:
JOUR: 585-4089
SOIR: 654-3517

À LOUER LOCAL COMMERCIAL

Env. 1,000 p.c.
AU
590 NOTRE-DAME
REPERTIGNY
Libre
immédiatement
Inf.: M. OUELLET
581-7030

St-Sulpice, entrepôt à louer 50x60, 35x60, remise à louer 11x40, 11x36 après 18 heures, 586-3721. 27-3-10-17

À louer à Le Gardeur, 2,280 p.c., peut être séparé, emplacement commercial de une bâtisse nouvelle, coin stratégique, Francine Daviault, Trans-Action Immeuble M.S., 654-5071. J.N.O.

207 Notre-Dame ville Le Gardeur, local industriel, 4,100 p.c., avec bureaux libre 1,200\$/mois, 581-0541 jour 585-4682 soir. 03-10-17-24

Repentigny, 502, 516 Iberville, local à louer 600 p.c. et plus, 581-8996. J.N.O.

Repentigny, 105 - 125 Valmont, local à louer, 720 p.c. et plus, 581-8996. J.N.O.

30 Local à louer

Locaux 585 Notre-Dame à Repentigny, bâtisse rénovée, 200 p.c. de plancher au sous-sol avec vaste stationnement, 210\$/mois, tout inclus, pour rendez-vous, 585-4377. J.N.O.

Repentigny, 335 Notre-Dame, locaux et bureaux à louer, 654-0249. J.N.O.

Local industriel à louer, 14' de plafond, 3 portes de garage, 2,300 p.c. inf.: 728-5500. 03-10-17-24

Bureau pour professionnel à louer de 500 à 5,000 p.c. inf.: 728-5500. 03-10-17-24

Le Gardeur, local commercial à louer, très bien situé, environ 900 p.c., 585-1395, 585-9394. 17

Le Gardeur, espace commercial à louer, 1,000 p.c., 654-1026. 17

Lavaltrie, local neuf à louer, bureau ou commerce, rue Notre-Dame, 8,50 p.c., 585-6550. 17-24

35 Chambre à louer

Chambres à louer à Repentigny, informations, 585-0063. 17

Lavaltrie, chambre personnes autonomes, 40 ans et plus, accommodation complètes, visites après 18 heures, 586-1257. 17-24

Grande chambre privée pour personne exigeant tranquillité, accès limité, Cuisine, laveuse sécheuse, secteur Iberville / Beauchesne, 55\$/semaine, 654-0337. 17

Repentigny, bachelier réfrigérateur, plaque chauffante 200\$ et plus mois. Références 890 Notre-Dame laissez message 581-3973. 03-10-17

Belle grande chambre salon, cuisine, frigidaire, douche téléphone, très propre, entrée privée, personne tranquille, 581-5017. 17

Grande chambre, cuisine, frigidaire, téléviseur, douche téléphone, piscine, stationnement, entrée privée, très propre, références, 654-3987. 17

Repentigny, 15 minutes de l'hôpital et centre d'achats, femme tranquille, non-fumeuse, travailleuse, chambre spacieuses, cuisinette incluse, micro-ondes, frigidaire, poêle, câble, intimité à voir, 55\$/semaine, 277-0393. 17-24

40 Chambre et pension

Résidence pour personnes âgées, autonomes, site enchanteur, tous services, Saint-Sulpice comté L'Assomption, 589-2579. 27-3-10-17

40 Chambre et pension

Chambre et pension pour personnes âgées, autonomes, chambres privées, vaste terrain, bord de l'eau, 581-3729. 03-10-17

Manoir du fleuve, résidence familiale pour personnes âgées, (femme seulement), situé au bord de l'eau, tous les services inclus. (Diplômée), lit de dépannage disponible pour vacance, 589-4132. 10-17-24-1

L'Assomption, résidence pour personnes retraitées, autonomes, pension complète, incluant repas, ménage et lessive personnelle, occupation simple ou double, 589-3705. 10-17-24-1

40 Chambre et pension

Résidence pour personnes âgées, chambre privée, bons soins, bonne nourriture, 645-3197. 10-17-24-1

Au service des personnes âgées depuis 10 ans, résidence Martineau 111 L'Assomption, 589-7562. 10-17-24-1

Jeune homme recherche chambre et pension dans Repentigny, ne bois pas, non fumeur, propre et honnête, informations 585-9949. 17

45 Maison mobile à vendre

Lavaltrie, maison mobile 14x68 à déménager, 200 ampères, 5 1/2 stores inclus, 586-2896. 27-3-10-17

45 Maison mobile à vendre

Glendale 1978, 14'x68', 5 1/2 pièces, pour déménager prix 18,500\$, négociable, jour, 887-7458, soir, 586-2294. 17-24

Maison mobile à vendre 1980 14'x54' à Bas L'Assomption, c'est entièrement meublé, deux chambres à coucher, deux cabanons, impeccable, 581-3893. 10-17

50 Roulotte à vendre

1986 Giten poids plume 427 kg, 13 pieds, tout équipée, couche 5 avec accessoires, excellente condition, 5,500\$, au 654-6369. 10-17

50 Roulotte à vendre

Appalache 1979, 24', tout équipée, très propre, 589-2835. 17

55 Tente-roulotte

Tente Woods 1986, chambre 7x10, cuisine en moustiquaire 8x10, utilisée 3 ans, 175\$, 654-1698. 17

60 Chalets à louer

St-Alphonse-de-Rodriguez, bord du lac 3 c.à.c., foyer, le veuse sécheuse, lave-vaisselle, chauffage électrique, 1er mai ou 31 octobre, 464-6505, 1-883-0235. 27-3-10-17-24-31

A VENDRE

BÂTISSSE COMMERCIALE ET INDUSTRIELLE

dans le parc industriel de Repentigny, sur la rue Leclerc, 12,000 p.c. Revenus bruts: 76,000\$. INFORMATIONS: Normand Fortin

585-4089 ou 654-3517

MAISON À VENDRE DOIT DÉMÉNAGER "TRANSFERT"

• Bungalow 4 c.à.c., 1987, foyer naturel au salon, gazonné, sous-sol fini + porte extérieure au sous-sol, chambre froide, piscine hors-terre 24' neuve & accessoires, patio 12'x26' bois traité. PRIX RÉDUIT POUR VENTE RAPIDE 96,500\$

Pas d'agent 654-2792



Canadienne, 20 ans, rénovée 10 pièces, foyer, piscine, paysagement mature, aubaine 144,000\$. Libre immédiatement. JOUR: 645-6111 - SOIR 654-0544 SUR SEMAINE.

LA FINANCIÈRE
Services immobiliers

• CHARLEMAGNE: 4 c.à.c., près des écoles, très propre, idéal pour jeunes familles 79,900\$. DANIEL LAFRANCE 581-1501.

535, Notre-Dame, Repentigny, 581-1501

Les entreprises Gesmaco inc.

84,900\$ Terrain inclus
Frais de notaire inclus à certaines conditions

• AUTRES MODÈLES DISPONIBLES
Venez nous rencontrer au 1095 boul. Iberville REPENTIGNY

GESMACO 581-8008

Le Permanent
La Société Canada Trust Courtier

SUZANNE GARIÉPY
Club des Leaders
Club du Million
585-6622
Rés. 654-5654

• REPENTIGNY: Luxueux cottage '86, armoires mélamine, s.d. bains tourbillon double, le voir c'est le vouloir. 129,500\$.

• VUE PANORAMIQUE: Sur le fleuve, maison de prestige, design exclusif, taxes 1,540\$, idéal foyer d'accueil 224,500\$.

• REPENTIGNY: Pour 124,500\$, foyer au salon, combustion au sous-sol fini, tout y est et plus. Venez comparer.

• REPENTIGNY: Magnifique bungalow à aire ouverte, faut vraiment voir! Piscine, foyer taxes 1,110\$, près Galeries Rive Nord, 119,500\$.

• L'ASSOMPTION: Bungalow 5 chambres, foyer, piscine creusée, taxes 575\$, terrain 24,915 p.c., 139,500\$, faites une offre!

• REPENTIGNY: Cottage 1986, garage, foyer, armoires mélamine, vous recherchez avec bachelori 149,500\$.

**UNE ÎLE
AUX ABORDS NAVIGABLES**

**126
condominiums**

Bureau des ventes:
582-3454

Anju Inc.
Les Constructions

CONDOMINIUMS Les Trésors de L'Île
Un coin de verdure où piscine, tennis, golf de pratique et quai de plaisance s'harmonisent dans un environnement enchanteur. Une construction sur trois étages avec structure de béton dans un site d'accès contrôlé.

Sortie 96 de l'autoroute 40; suivre la 640 Est en direction de Repentigny. Le projet se situe sur l'Île Vaudry, à la jonction des villes de Charlemagne et de Repentigny.

70 Chalet à vendre

Chalet à St-Jean-de-Matha, hiver, été, 6 pièces, 2 salles de bains, meuble, 14,000 pieds carrés, un paysage enchanteur, super bijou 49,900\$. Francine Daviault Trans-Action Imm. M.S. 654-5071. J.N.O.

75 Terrains à vendre

Bord du fleuve Repentigny, 14,126 p.c., 9,75\$ du pied, 654-1304. J.N.O.

Edifice Le Lanaudois, Repentigny, (80% loué) 4 500 p.c., en tout ou en partie, au coin de Notre-Dame et de la sortie Valmont de l'autoroute 40, pour commerce tels fleuristes, boutiques, équipement de bureau et papeterie, informatique etc... Pour professionnels ou institutions, tels avocats, dentistes, notaires professionnels de la santé financiers etc... déjà loué à magasin de meubles, services des affaires sociaux et comptables agréés. Pour informations Alain 585-4377. J.N.O.

Terrains à vendre, 654-7480. J.N.O.

Boisé Jolibourg, terrains boisés avec services, 2,50\$/p.c., faut voir pour rendez-vous, 586-3919.

03 au 1er mai

2 terrains à Lavaltrie, prêts à bâtir, rue asphaltée, parc 120x160 ou 200x160, 15 le pied carré ou l'ensemble, 320x160, 586-3951. 03-10-17-24

Terrain à vendre dans Domaine Papin, St-Gérard-Majella 589-7510. 03-10-17-24

À Repentigny, rue Notre-Dame, sur le bord du fleuve, 581-4580. J.N.O.

Terrain à vendre, près de sortie, autoroute Valmont 654-2571. J.N.O.

75 Terrains à vendre

Repentigny, Tournant du Boisé avec services, près de parc, écoles, Sergio Couture, 281-1515, 582-0934. 10-17-24-1

Lavaltrie, terrain 11,000 p.c., très bien situé, près écoles et services, déboisé, infrastructures comprises, 586-2135, 586-1691. 10-17

Terrain à vendre 8,439 p.c., cr. Lachenaie après 18 heures, 585-7645. 17

Lavaltrie, terrain 218x140' boisé, 20,000\$ 586-1028. 17

Terrain de 2,000 p.c., près de la rivière, à L'Épiphanie, 588-5843. 17 au 8 mai

Bord de l'eau L'Assomption, rue tranquille, près de toutes services, 6,400 p.c., 4,75\$/p.c., 589-4811. 17-24

Terrains à vendre pour 8 logements et 12 logements, 581-4580. J.N.O.

Lavaltrie, terrain prêt à construire, 150x100, 80c le p.c., 581-3256. 17

80 Commerce à vendre

Garage et terrain commercial, 654-8138. 17-24

80 Commerce à vendre

L'Assomption, bâtisse industrielle ou commerciale, idéal pour débosseleur ou mécanicien, incluant terrain de stationnement, 69,900\$ Francine Daviault IM M.S. 654-5071. J.N.O.

742 dans la Rive Nord, casse-croûte très bonne clientèle, très bien établie, 30,000 d'équipement, bon chiffre d'affaires, 79,900\$. Francine Daviault Trans-Action IMM M.S. 654-5071. J.N.O.

Boucherie à vendre dans la Rive Nord, très bonne clientèle et chiffre d'affaires, 84,900\$, incluant inventaire, plus équipements, Francine Daviault Imm. Trans-Action M.S. 654-5071. J.N.O.

Tabagie 6 jours, très bien située, excellent chiffre d'affaires, prix à discuter, 589-3332. 17-24

Route et cantine mobile, établie depuis 2 ans, Alain Mailoux, 586-1996. 17-24

Restaurant fonds de commerce, bien situé, tout l'équipement deux (2) à vous proposer: secteur Joliette et Lavaltrie, Gisèle Trudel 1-759-1477 Trust Général courtier. 17

80 Commerce à vendre

À 15 minutes de Repentigny, sur St-Jacques-de-Montcalm, garage, mécanique non opérationnelle, station d'essence 2 pompes, terrain 43,800 p.c., prix 55,000\$ Re/Max Lanaudois Inc. Courtier, André Payette 1-759-3008. 17-24

Repentigny, crêmerie et sandwicherie, situées dans centre d'achats, bon potentiel, Ginette Bergeron, 964-0699, 471-9797 La Financière courtier. 17

85 Ameublements à vendre

Mobilier de cuisine en chêne pâle, bahut et 2 tables en chêne, dactylo électrique et calculatrice, aubaine, 585-1337 après 18 heures. 10-17

85 Ameublements à vendre

Mobilier de cuisine 6 morceaux, avec buffet en frêne massif, 550\$, inf.: 654-3922. J.N.O.

Set salon, divan et fauteuil, style colonial, en velours imprimé, fleuri, très beau 240\$, stéréo Philips, comprenant radio, table tournante 8 tracks, 45"x16"x26" 70\$, vaisselier en coin, colonial en bois d'érable 125\$, 589-5835. 17

Set de cuisine en érable avec buffet 300\$, trois lampes Tiffany brune et beige en céramique 50\$, l'ensemble, stores horizontaux vert métallique, 63"x55" 50\$, stores horizontaux rose, gris, blanc 48"x44" 30\$, 585-0960. 17

85 Ameublements à vendre

Mobilier de salon style Canadien, 1 divan 3 places, 1 fauteuil bercant avec pouf, 1 lampe sur pied, 1 table ronde avec vitre, 1 table pour T.V., 1 cendrier sur pied, 1 cadre, 1 porte-journaux, 250\$, 585-2230. 17

85 Ameublements à vendre

Mobilier de cuisine érable massif, table ronde avec rallonge 6 chaises dont une capitaine, buffet avec vaisselier 550\$, stores horizontaux 15\$, 581-5942. 17

Set de chambre en chêne massif, complet plus base de lit et sommier, neuf de 60" 350\$, 588-3184. 17

***REPENTIGNY
*LE GARDEUR
GRANDS 4 1/2-5 1/2**
À partir de 375\$
654-8110; 654-1385
581-4106; 581-1930
582-3945

GRANDS 4 1/2 et 5 1/2
à louer à Repentigny
654-9153

PLANCHER DE BÉTON

GRANDS 4 1/2 et 5 1/2
A louer à Repentigny
531 rue Lafontaine
• Insonorisé • Planchers de béton
• Près centres d'achats • Bien paysager
• Tranquille
585-0571; 585-1508

**REPENTIGNY
À LOUER
74 RUE VENNE**
2 pièces meublées, libre immédiatement, aussi 3 1/2.
À proximité centre d'achats et hôpital.
Bur.: **581-9180**
Conciergerie: **654-6288**

À LOUER
LOCAUX COMMERCIAUX ET ESPACES À BUREAUX
1,250 p.c. et plus sur la rue Leclerc, Repentigny dans le parc industriel.
AUSSI: À LOUER ESPACES À BUREAUX
au 243 boul. Brien, Repentigny
POUR INFORMATIONS:
585-4988

LOCAL INDUSTRIEL
• PRIX SPÉCIAL
• 7000 PI.CAR.
• Avec quai de chargement
• Libre immédiatement
581-1842/589-6121
AUSSI DISPONIBLE
1 500 PI.CAR.

LE GARDEUR
GRAND 4 1/2 À LOUER MODERNE
585-9004
654-1459

À LOUER / À VENDRE
TRIPLEX
3 1/2 • 4 1/2 • 5 1/2 • 6 1/2 • 7 1/2
DISPONIBLES
• 10 nouveaux en construction
• voisin du Steinberg Plus et des Galeries Rive Nord
• Un grand parc pour les enfants dans le complexe
• Chaque logement est moderne, différent et spacieux.
DOMAINE BRIEN
POUR INFORMATIONS:
654-4378
477 IBERVILLE, REPENTIGNY

CHARLEMAGNE
2 1/2
3 1/2
4 1/2
5 1/2
• Ménage refait à neuf
• Service de conciergerie
• Accès facile
• Sécurité
• Toutes taxes payées
• Eau chaude fournie
• Aire ouverte
• Parc à proximité
• Tranquillité assurée
• Buanderie
BUREAU LOCATION
(Ouvert 13h00 à 21h00) **654-9903**

AU COEUR DE REPENTIGNY
• près de tous les services
• voisin des Galeries Rive Nord et Steinberg Plus
À LOUER
Grands 4 1/2 et 5 1/2
Luxueux, insonorisés; planchers de béton. Stationnement privé, avec ou sans foyer.
HEURES D'ACCUEIL:
Lundi, Mardi, Mercredi de 13h à 20h30
Jeudi de 13h à 18h
Samedi et Dimanche de 13h à 17h
ACHETEZ MAINTENANT ET ÉVITEZ LES AUGMENTATIONS
À VENDRE
SPÉCIAL: TAUX 10%
- Unités de 8 logements neufs ou de 6 logements neufs avec foyer et très modernes. Prêtes pour juillet 1990. Tous loués.
MAINTENANT EN VENTE
- Triplex neufs comprenant 2x5 1/2 ou 1x5 1/2 et 1x6 1/2, avec foyer. Aussi 3 1/2. Modèles avec ou sans garage.
CONSTRUCTION GAUTHIER & DESPRÉS INC.
565 boul. Iberville, #4, Repentigny
INF.: **585-4569**

85 Ameublements à vendre

Mobilier de salon érable naturel, structure solide, imprimé fleuri, liséré velours lavande, qualité Roxton 600\$. 588-2026. 17

Set de chambre style espagnol prix à discuter, 581-1705. 17-24

Set de salon complet style Canadien Poitras foncé. Un lit superposé en forme de L avec petit bureau et bibliothèque à même le lit, prix à discuter, 585-2074. 17

90 Antiquités

Antique fermeture, cause maladie, 500\$. inventaire, collection privée, 300 lampes huile, 45 armes, meubles, etc. 2 immeubles, vente ou location, chez nous, antiques 1322, boul. Jean-Breboeuf, Drummondville. 17

95 Bois de foyer

Érable du Nord bois de chauffage, 16" et 12", érable à 80% livraison bois d'allumage en poche, 581-1086. J.N.O.

Bois A-1, chauffage érable sec. spécial, 332-4274. 17-24-1

100 Animaux à vendre

BRIGADE CANINE CHIOTS

Plus de 25 races de chiots disponibles, vaccinés, garantie santé. Studio de tonte. 645-2020 645-5795

Epagneul croisé blond, mâle 17 mois, vaccinés, opéré mesurant 14" hauteur environ, propre, nouveau propriétaire, doit posséder une cour, 150\$. Appelez Guylaine 582-0799. 10-17

Chien Golden Retriever mâle 1 an, enregistré, tatoué, très doux 300\$. appelez 588-5508. 17

Magnifique petite Shnauzer femelle 4 1/2 pure race, sel et poivre, tatouée, vaccinée, vermifugée, très intelligente, bonne gardienne, faut vendre, 275\$. 586-3196 Lavallée. 17

Chiots Yorkshire enregistré, vaccinés, très mignon, poids environ 6 livres, 2 mois, 450\$. 586-3013. 17

Perroquet Pantagonien 1 an valeur 175\$, spécial oiseau et cage pour 150\$, soir, 586-1160. 17-24-1

105 Autos/camions

G.M.C. 1985 à 1988, séries 3.500 bonne condition, 13' de boîte fermée, demandez Bill, 581-2017. J.N.O.

Renault 5 1983, 72.000 km, plus de 2.000\$, de réparations déjà faites. Reste moteur à réparer, carrosserie impeccable, 400\$, appelez après 18 heures 589-2379. 10-17

Volks Jetta GLI 87, 5 vitesses, toit ouvrant, vitres électriques, freins, disque aux 4 roues, blanc, 29.000 km, 10.500\$, négociable, 589-4974, après 18 heures. 10-17

Dodge Caravan 1985, manuelle 5 passagers, 130.000 km, 5.500\$. Après 18 heures 588-6355. 10-17-24

PIEDS DOUILLETS
Dorlotez vos pieds agiles avec les semelles Air-Pillo du Dr. Scholl. Et marchez sur du velours. Se trouve dans tous les comptoirs de produits pour les pieds Scholl.

Dr. Scholl's
SEMELLES AIR-PILLO

105 Autos/camions

Honda Civic 1987, manuelle 5.500\$. "négociable" 589-7109 après 17 heures. 27-3-10-17

Auto antique, Pontiac Laurentien, 1965, 25ième anniversaire, 2P. H.T., tout refait à neuf, connaisseur seulement, 586-2818 Vic. J.N.O.

Renault 5 1985 très propre, feins, silencieux, radiateur et "master" neufs, tête de moteur refait, 1.100\$ 585-2378. 10-17

Cougar 1989, tout équipé, moteur 3.8 litres 11.600 km, prix 20.000\$ Balance de garantie de 20.000 km, Gérard 654-1549. 10-17

Oldsmobile Toronado 85 90.000 km, 8.500\$. 581-5325. 10-17

Achetons autos pour le raille, payons comptant, vendons pièces usagées, 589-4713. 10 au 29 mai

Monté Carlo Landau 1976, moteur 305, bourgogne, 58.000 milles, original, mécanique A-1, impeccable, tout équipée, 1.400\$. après 18h30, 585-2235. 10-17

Firebird 1985, 75.000 km, vitres électriques, radio cassettes, V-6, automatique, charcoale, avec "strippe" 5.800\$. ferme 839-3493. 10-17

105 Autos/camions

Grand-Am 1987 L.E. 2 portes, manuelle, bleu 2 tons 87.500 km, 6.500\$. 581-2570. 10-17

Reliant K Aries 1985, automatique 4 portes, 4 cylindres, bon état, propre, 2.000\$. 654-6965. 17

Honda Civic (Si) 1989, blanche 1.6 l., 16 valves, radio Blaupunkt, égalisateur, 26.000 km, 5 vitesses, 12.700\$. 589-2864. 17

Thunderbird 1979, vitres électriques, air climatisé, bleu intérieur extérieur, propre, 600\$. 588-4584. 17

AMC Concord 1980, meilleure offre acceptée, 586-1088. 17

Topaz GS 1987, 5 vitesses, air, vitres et valise électriques, pneus et freins neufs, impeccable, 6.000\$. 585-2039. 17

Nissan Micra 1988, 25.000 km automatique, toit ouvrant, 4 michelins, garantie 6.300\$. Daytona 1989, 2.5 litres, 1.300 km, manuelle, air climatisé, vitres, miroirs, électriques, freins à disque aux 4 roues. Garantie 10.500\$. 585-5453. 17-24

Renault 5 GTL 1982, très propre, plusieurs pièces neuves, factures à l'appui, 143.350 km, 800\$. négociable, Nancy 585-2829. 17

105 Autos/camions

NEGOCIABLE
New Yorker 1983, parfaite condition, 4 cylindres, 2.6 litres, peinture neuve, extérieur noir, intérieur gris perle, pneus suspension, radiateur, cardan neufs, complètement équipé, air climatisé, sièges électriques, ordinateur etc... Sylvain 4.500\$ négociable. 654-7026. 17

105 Autos/camions

Jetta Diesel 1987, 4 portes, parfaite condition, 170.000 km, 5.900\$. 581-7833. 17

4 pneus d'été 195-70R13, Uni Royal, Rally St lettrés seulement 10.000 km, montés sur 4 mags en magnésium, "Cadillac" valeur 1.000\$, vente 495\$. Jocelyne 585-1524 jour 589-7302 soir. 17

105 Autos/camions

GMC Jimmy aiera Classic 1987, V-6, transmission automatique, AM-FM stéréo cassettes, volant inclinable, balance garantie, mécanique et peinture A-1, 10.995\$. Jocelyne, 585-1524 jour, 589-7302 soir. 17

Camaro Berlinetta 1984, T-Top 5 vitesses, vitres électriques, radio cassettes, roues mags, très bonne mécanique, 4.850\$. 654-3954. 17

Mercury Lynx 1983 1.750\$. appelez après 17 h. 581-8859. 17-24



PRIERE AU SACRE-COEUR
Que le Sacre-Coeur de Jésus soit loué, adoré et glorifié à travers le monde pour des siècles et des siècles. Amen. Dites cette prière 6 fois par jour pendant 9 jours et vos prières seront exaucées même si cela semble impossible. N'oubliez pas de remercier le Sacre-Coeur avec une promesse de publication quand la faveur sera obtenue. Remerciements au Sacre-Coeur pour la faveur obtenue. M.P.S.C.

3 1/2 - 4 1/2 REPENTIGNY
-Bain tourbillon
-Grands appartements
-Insonorisés
-Près service d'autobus
654-8922; 585-0250
654-9076

L'ASSOMPTION BUNGALOW NEUF
Directement du contracteur
Prix à partir de: **78,500\$** (terrain inclus)
Gestion **J.P.R. Labrie inc.**
648-4283 — 643-1894

REPENTIGNY 2 1/2 - 3 1/2 - 4 1/2
• Près des services
• À partir de 300\$
• Libre immédiatement
585-3359

CHARLEMAGNE BORD DE L'EAU
65 Place Yvon Plourde
3 1/2 - 4 1/2 - 5 1/2
aussi 1 1/2 meublé
DOMAINE DE RIVES INC.
CONCIERGE BUREAU
581-3263 581-9180

APPARTEMENT LE GARDEUR GRAND 4 1/2
• Près centre d'achat
• Logement repeint
• Poêle et réfrigérateur disponible
• Câble
• Stationnement
• Électrique/locataire
654-0579 / 585-0915
255-9067

À LOUER LOGEMENT SUR BOUL. J.A. PARÉ LE GARDEUR
3 1/2 - 5 1/2 - 7 1/2
582-3815 585-0923

À LOUER 543, NOTRE-DAME REPENTIGNY
Bureau/commerce
Rez-de-chaussée
1,000' à 2,000' pieds carrés
7\$/pied carré net
Info.: **SUZANNE ROY 676-4370**

Charlemagne À LOUER 4 1/2
• Bain tourbillon
• Appartements spacieux
CONSTRUCTION Werner Alder inc.
581-3831
589-4657
654-8922

LOCAUX INDUSTRIELS À LOUER À L'ASSOMPTION
• 45,000 p.c. disponible
• à partir de 4.25\$ le pi. ca.
MGR DE REPENTIGNY 654-0458

CHARLEMAGNE BORD DE L'EAU
IMMEUBLE ET LOGEMENTS
FRAIS PEINTURÉS
MÉNAGE FAIT À NEUF
À LOUER 3 1/2 - 4 1/2 - 5 1/2
55, Yvon Plourde, Charlemagne
CONCIERGE BUREAU PROP
585-6378 646-6894 581-4253

4 1/2 & 5 1/2 TRANQUILLITÉ
Vous avez besoin d'un logement, nous avons ce qu'il vous faut.
4 1/2 et 5 1/2
L'Assomption ou Repentigny, très propre, juillet 1990.
À PARTIR DE 380.00\$/PAR MOIS
589-5714 — 589-5326
585-9144 — 581-7805
582-0652 — 654-6617
4 1/2 & 5 1/2 TRANQUILLITÉ

105 Autos/camions

Probe GL 1989 rouge, automatique, 29.000 km, bien équipée, comme neuve, faut voir, 14.495\$, 585-3647. 17

Pontiac Bonneville 1989, tout équipée, 30.000 km, couleur rouge 2 tons, valeur 26.500\$, vendrais 18.900\$, discutable, 585-6038. 17

Honda CRX Si 1988, bonne condition, 68.000 km, 581-8066. 17-24

Ford Econoline F-250 1985, 100.000 km, excellente condition, 585-1311. 17

Audi 4000 S 1987, 57.000 km, garantie par Audi transférable à 100%, 15.500\$, négociable, après 17 heures, 581-8536. 17

Mercury Topaz G.S. 1986, automatique, air, 4 portes, 4.200\$, 585-2036. 17-24

Capri GS 1986, 4 cylindres, tout équipée sauf air, 5.300\$, discutable, 582-1610. 17-24

Camion 1977, fini campeur, bon état, 3.700\$, 654-9383. 17 au 8 mai

Ford 85 Diesel 1er proprio, retraité + équipement, 9.500\$, 586-2156. 17

Ranger XL 1986 automatique, 4x4 65.000 km, fibrobac 8.200\$, 589-7760. 17-24

GMC Vandura 1980, 150.000 km, automatique 1.000\$, 589-7760. 17-24

Dodge Colt-E 1985, radio AM FM cassettes MEI, toit ouvrant, bon état, 2.500\$, après 17 heures, Eric 585-7469. 17

Aéro Star noir 1989, à vendre, pour balance de location 585-7505. 17-24

Chevrolet Cavalier 1988 blanc, 2 portes, 43.000 km, 7.300\$, 581-9813. 17

Ford Econoline 1985, 302, 3/4 tonne, en bon état, pour plus de renseignements téléphonez entre 9h et 21h, 585-8494. 17-24

Mercury Marquis 1985, très propre, mécanique A-1, 2.000\$, 589-6640. 17

105 Autos/camions

Capri 1985, moteur V-6, automatique, 95.000 km, très propre, 4.800\$, entre 16h et 19h, 586-2867. 17

Chevrolet Cavalier RS familiale 1987, très bien équipé, excellent état, 589-6877. 17

Eagle 80 4x4 très propre, Pontiac 6000 L.E. 1984, 88.000 km, vrai bijou 4.995\$, Subaru G.L. 1985 100.000 km, aubaine, 3.700\$, 585-0111. 17

Mercury Topaz G.S. 1986, 4 portes, auto tout équipée, garantie Ford ou 1991, 6.700\$, 589-3809. 17

Mazda GLC Sport 1985, gris 2 tons, 5 vitesses, toit ouvrant, très propre, 65.200 km, 4.500\$, 585-5820. 17

Mazda 2.000 1986, avec boîte Fibrobac très propre, 78.000 km, 6.500\$, 588-3386 ou 588-5442. 17

Firebird 1988, 27.000 km, très propre, 11.500\$, Alain 585-4377. J.N.O.

Pontiac Firebird 1985 blanc V-6, servos freins, direction, 100.000 km, très propre, 6.000\$, négociable, Sylvie 581-9009. Après 18 heures, 17-24

Mazda 323 L.X. 1987, 5 vitesses, bijou, plusieurs extra, prix à discuter, 585-1499. 17

110 Moto à vendre

Kawasaki LTD, 1.100 c.c., comme neuf, prix 1.800\$, 654-5757. 10-17

Scooter Elite 50 LX 1988, rouge et gris, très propre, en très bonne condition, prix à discuter, appelez après 15h30, 586-1342, 586-2255. 03-10-17

Scooter Honda Elite LX 1988, blanc, très propre, prix 800\$, discutable, après 14 heures, 581-4208. 17

Scooter Elite LX 1988, 50cc. Parfaite condition, puissant système de son, 975\$, 585-2940 le soir. 17

Honda Shadow 500 1984, 1.600\$, 585-9224. 17-24

110 Moto à vendre

Scooter Elite LX 1988, comme neuf, 581-7921. 17

Honda V-65 Magna 1.100 c.c. 1984, 2.200\$, 589-9707. 17-24

Yamaha JOG-50 1989, 3.300 km, rouge impeccable, 1.100\$ négociable, 585-3956 après 17 heures. 17

120 Vêtements à vendre

Robe de mariée à vendre, modèle Pronuptia 1989, 5-7 ans, robe courte de satin drapé, ourlé de roses à l'avant et d'un volumineux pouf au long pans à l'arrière. Aussi disponible: gants et parure de tête. Prix à discuter. Monique au 585-2241. J.N.O.

3 boîtes de vêtements filles 0-3 ans, comme neuf 75\$, 589-5421. 17

Robe de mariée avec accessoires grandeur 7-8 200\$. Deux robes de mère de la mariée une rose grandeur 9 ans, l'autre vert jade grandeur 13 ans, prix à discuter aussi autres vêtements à vendre, 654-6648. 17

Manteau Sirbain long valeur 700\$ pour 275\$, 589-6772. 17

Robe de mariée "Pronuptia" 6-7 ans, boléro brodé à la main, satin à la taille, coiffe, long voile, housse. Valeur 750\$, pour 300\$, 589-6844. 17

125 Divers à vendre

4 mags GM 15" avec pneus P-205-60R15 valeur 1.000\$, laisserais pour 400\$, Mario 951-5160. J.N.O.

VENTE ET RÉPARATION MACHINE À COUDRE (OVERLOCK) MEILLEURS PRIX 140 A ST-JOSEPH, L'ASSOMPTION 589-7938

Remorques neuves de construction robuste 4'x6 1/2' 595\$, 4'x8' 625\$, 4'x8' 4 roues Tandem 850\$, 3'x4' pour 4 roues 275\$, rapport qualité prix imbattables, 1-246-2851. 27 au 24 avril

Gazebo 8x12 utilisé une saison 525\$, 582-0942 après 17 heures. 10-17

125 Divers à vendre

Poèles combustion lente, directement du fabricant, prix de gros, 395\$. (valeur 799\$) garantie 5 ans, cheminée pré-fabriquée, 2.100, 35% de rabais, 1-246-2851. J.N.O.

Particulier achète antiquités, statues en bronze ou en marbre, vieux canards en bois, anciens meubles avec pattes de lion sculptées ou vaisselier avec vitre bombée... tous les meubles avec du marbre succession complète, anciennes chaises en rotin, peintures et tableaux anciens, médailles et décorations militaires, vieux fusils et pistolets, anciens jouets et poupées anciennes, vieilles lampes tiffany, pièces de monnaie de dollars avant 1966, carte de hockey et baseball 1969 et moins, tous beaux objets, très anciens. S.V.P. laissez message 259-3455. J.N.O.

125 Divers à vendre

Calorifère usagé 500 à 1500 watts commercial, fenêtres et porte patio, toilette, bain, lavabo usagés, 654-9228. 27-3-10-17

Normand Dupuis Joellier, 555 Notre-Dame Le Gardeur, achète vieil or, argent et diamant, 581-8807. J.N.O.

Poêle combustion lente 2 portes paysager, directement du fabricant, prix de gros 395\$, valeur 799\$, 8 modèles garantis 5 ans, cheminée pré-fabriquée 2.100\$, degré 35% de rabais 1-246-2851. 27-3-10-17-24

Orgue Kawai parfaite condition, 2 claviers, 8 pédales, de mandez Monique 589-9045. 03-10-17-24-1

Bicyclette pour fille 10 vitesses 95\$, 581-7845. 03-10-17

Mini-sécheuse Inglis 3 mois d'usage 225\$, 654-3301 après 17 heures. 10-17

125 Divers à vendre

SIROP D'ÉRABLE
Directement de la ferme Clair numéro un, livraison à domicile pour un gallon et plus. Qualité garantie. 581-3337. J.N.O.

Cuisinière, réfrigérateur, laveuse, sècheuse, modèle récent, très propre, garantie Electrobec, 585-2954. J.N.O.

2 fauteuils roulants motorisés, everest Jennings 3 watts et 3 p. Standard complètement équipés en parfait état, 589-5936. 10-17-24

Table 6 chaises bahut, vaisselier (Poitras) 2 modules, 3 tiroirs + bibliothèque pour enfant. Bureau double avec miroir, commode (Lépine) 1 section, bibliothèque 589-4089. 10-17

Piscine hors-terre 24' tout équipé, 581-8272. 10-17

125 Divers à vendre

Cause départ vends congélateur debout 300\$, lave-vaisselle portatif 250\$, TV 24" 200\$, salon style Brouillette 6 morceaux 300\$, lits superposés 3 mois d'usage. Valeur neuf 500\$, laisserais 250\$, 585-6639. 10-17-24

Cuisinière Inglis 185\$, orgue Thomas 6 octaves, 2 claviers, pédalier 750\$, 585-1242. 10-17

Laveuse sècheuse marque Inglis à vendre 500\$, congélateur 75\$, 654-8198. 10-17

Plusieurs réfrigérateurs blancs à vendre, 581-6282. 10-17-24-1-8

Vêtements et jouets de garçon de 0-6 ans, légèrement usagés en vente à la Mercerie Bertrand 155 Notre Dame Place Repentigny. 10-17-24

D.G.M. PAVAGE UNI

- Pavé-uni • Asphalte
- Excavation • Gazon
- Murs de bloc de talus

ESTIMATION GRATUITE
Ouvrage garantie
Entrepreneur licencié
MICHEL STE-MARIE 351-6714

Depuis 1969
LE PAVAGE ROYAL CITY inc.
97 boul. L'Assomption, Repentigny
581-6216
Adrien Boulay,
SPÉCIALISTE

- ASPHALTE • PAVÉ-UNI
- PAYSAGEMENT COMPLET

FORGE ARBOIT

- Grillage anti-voil
- Support de chaloupe sur camion
- Bare de tire sur auto & camion
- Remorque (trailer)
- Vente de fer au détail

421 Rg. L'achigan, L'Assomption **589-3896**

GARAGE MICHEL enr. GAZVIC
MÉCANIQUE GÉNÉRALE

- FREINS
- FILAGE
- GARANTIS À VIE
- Mise au point
- Syst. d'embrayage
- Carburateur
- Suspension
- Etc...

14,568a est, Notre-Dame P.A.T. **642-6923**

J.B. ARCHAMBAULT
Construction inc.

- RÉSIDENTIEL
- COMMERCIAL
- RÉNOVATION

67, PHILIPPE GOULET REPENTIGNY **654-6962**

Cabanons G.C. Inc.
Articles de Parterre
Chaises - Tables - Balançoires

429, boul. Brassard (Route 343)
St Paul de Joliette (Québec)
Tel. (514) 754-2757

LES ENTREPRISES D'ÉLECTRICITÉ R. DUMAIS et Frères inc.

- Résidentiel et commercial
- Tout travaux de rénovation
- ESTIMATION GRATUITE

RÉJEAN DUMAIS
27 rue ODILON, LE GARDEUR 654-6418

JACTELL inc.

RÉNOVATION ET DÉCORATION

- *Résidentiel *Commercial
- *Construction *Maintenance

PLAN ET ESTIMATION GRATUITE
Prop. J. O'Connell **582-3807**

CONST. R. DUMAIS ET FRÈRES INC.
ENTREPRENEUR GÉNÉRAL RÉSIDENTIEL

- Évaluation gratuite à partir de votre plan personnel
- Travaux de rénovations

RICHARD DUMAIS
257 Notre-Dame, Charlemagne, 654-6608

BÉTON À LA VERGE

- Pierre
- Pierre blanche décorative
- Sable
- Terre noire

LIVRAISON POSSIBLE
(Petite et grande quantités)
R. HAMELIN INC.
109 rue l'Écuyer (parc industriel) Repentigny
585-3769

YVON FORGET
ENTREPRENEUR PAYSAGISTE

(10 ANNÉES D'EXPÉRIENCE)
DISTINCTION ET TRAVAUX GARANTIS

Plantation - Terrassement - Jardin horticole
Trottoir - Patio
Entrée de garage de pavé - Muret

PERMACON MONTCO

Tél.: **582-3793**
CHARLEMAGNE

SPÉCIAL
Demandez à voir les photos de nos travaux

FISSURES DE BÉTON
(soudée à l'époxy)

- Imperméabilisation de solage travaux d'étanchéité
- Travail sans endommager ni excaver
- Estimation par conseiller technique

Résidentiel Commercial Industriel

SYLRICK 645-7305 583-5198
NOUS ACCEPTONS LA CARTE DE CRÉDIT

125 Divers à vendre

26 comptoirs de magasin avec portes coulissantes (modules) grandeur 30x60 25\$, chacun 589-2041. 10-17

Laveuse, sècheuse, bureau 6 tiroirs, stores verticaux, set de salon, set de cuisine, horloge, vêtements garçon, jouets, siège d'auto et de bicyclette. 589-6844. 17

Lit capitaine deux tiroirs, bureau double six tiroirs, miroir, boi naturel, matelas inclus. 150\$, 589-2725. 17

125 Divers à vendre

Guitare Électrique "Gretsch" chat Atkins Tennassie avec ampli bonne condition, pièce de collection 500\$, 589-2725. 17

Gratuitement allons chercher tout ce qui ne vous sert plus, linges, bibelots, petit meuble, bijoux, et mobilier de chambre Canadien miel Doré 650\$, 585-8593. 17

125 Divers à vendre

Rideau velours vert mur à mur, pour salon 30\$, avec pôle, foyér décoratif électrique 15\$, bicyclette trois vitesses pour dame 20\$, avant 21h30 585-4217. 17

Table de billard 4x8 ardoise 588-2067. 17

Vente de garage, meubles, pneus, cages, jouets, divers, 22 avril 10h/16h, 53 St Denis Charlemagne, 585-9158. 17

Set de chambre 5 morceaux, style Scandinave 300\$, parasol 7 pieds 100\$, 581-3269. 17

Lit d'eau gris presque neuf, sofa lit bourgogne, 2 radiateurs électriques, 2 bancs de bar, aubaine 585-2254. 17

Ensemble de salle à diner table et six chaises capitaines, 585-4825. 17

Remorque de construction robuste 8x6 inclus, boîte de fibre de verre, 588-4107/jour 327-7180. 17

Machine à boule mécanique, chalumeau pour couper métal, acétylène oxygène avec hose et cadran, 581-9016. 17

Nintendo à vendre plus cassettes, contrat 90\$, 585-3963. 17

Tondeuse Toro, souffleuse Honda, bicyclette montagne, aspirateur, B4 de Solex, scie circulaire, coupe gazon, fournaise bois, vision court étoile vision 581-6121. 17

Attention moitié prix, Nintendo à vendre avec 4 cartouches excitantes, 6 mois d'usage, 150\$, 582-1060. 17

125 Divers à vendre

Set de cuisine et vaisselier 2 morceaux, style colonial, bonne condition, prix 400\$, 654-4374. 17

Fusil carabine Savage calibre 12 semi-automatique, 5 cours, 300 Savage 4 coups, lever action fusil 280\$, carabine 280\$, 589-6772 soir. 17

Vêtements bébé, fauteuil berçant, manteau cuir, "coat", salopette motocycliste 10 ans en cuir noir, 581-7577. 17-24

Poêle, réfrigérateur, micro-ondes, laveuse sècheuse, lit King, bureau de travail, chaise, set de chambres Méditerranéen 654-1263. 17

Réfrigérateur blanc motif, 17 p.c., bon état, 275\$, André 951-8716, 585-4336. À qui la chance? 17

Lit d'eau 60"x80", super anti-vague, base en cuir noir, set de chambres, 2 bureaux, 3 tiroirs, table maquillage, 2 tables chevet avec lumière, tête de lit avec lumière, mélamine, noir et granite, 1,000\$, 586-2830 soir, 585-1688 jour. 17

Divan en L 2 sections, beige très bon état, belle lampe de table, 2 lustres à trois branches, verticaux de porte patio et fenêtres, 585-1043. 17

Horloge, 3 mobiliers de chambre à coucher, 1 mobilier de salle à manger, 1 divan, en L, ensemble parasol, table 4 chaises, articles de couture une chance à ne pas manquer. Prix imbattable, 581-8914. 17

Liquidation 1 million de matériaux à bas prix: 2x4x8 1.05\$, 2x6x8 1.35\$, 2x8x12 4.16\$, 2x10x14: 6.30\$, 1x6x5 59c, plywood 1/2: 12.50\$, 5/8: 14.95\$, bois pressé 5/8 imparfait: 2.99\$, mélamine 4x8: 1": 12.95\$, plancher chêne 79c, aspenite 7/16: 5.50\$, 5/8 6.99\$, black Joe 2.99\$, préfini 4.95\$, bardeau = 2.79\$, argent comptant Lachute 1-514-562-8501. 17

Set de salon Canadien complet 375\$, set de cuisine canadien 250\$, set de salon modulaire 145\$, mini-sècheuse 50\$, 581-0334. 17

Set de cuisine en noyer, table ouvrant 6 chaises, vaisselier buffet très propre, 500\$, 581-3096. 17

125 Divers à vendre

Armoires de cuisine chêne naturel, seulement 5 ans comme neuve, jour 581-5440 soir 589-5889 Réjean. 17-24

Réfrigérateur et cuisinière Bélanger, et hotte de poêle ar. ar. ar. condition A-1, très propre, 600\$, jour 581-5440 soir 589-5889. Réjean. 17-24

Lit haut 39" tubulaire 3 tablettes au bout, échelle, table travail, bleu/blanc, "Amisco", matelas, bureau 4 tiroirs, bibliothèque, 4 tablettes 450\$, jeu Coloco 25\$, humidificateur Hot Point 55\$, chargeur batterie auto 25\$, porte Lavan 18", plante 36" 20\$, 654-8976. 17

Bicyclette 12 vitesses, pour dame, dérailleur Shimano comme neuve, valeur 230\$, pour 100\$, 582-3279. 17

Bibliothèque 4 morceaux, comme neuve 225\$, 589-2962. 17-24

Ensemble patio 3 mois d'usage, payé 1,900\$, laisserais 1,200\$, 581-9402. 17

Remorque 1988, capacité 1,000 lbs, côté et couvercle en bois traité 48x50 350\$, 654-1698. 17

Dactylos électrique, et électronique, bonne condition, 654-9990. 17

Set de cuisine moderne, table de couleur bois naturel, 4 fauteuils, très confortables, cuir brun, 225\$, 585-5820. 17

Bibliothèque Mélamine amande - brass 650\$, table T.V. chêne 45\$, bicyclette exercice Tunturi 100\$, chaise berçeuse bois 15\$, ensemble salon cuir brun, divan causeuse, fauteuil 350\$, lazy-boy 40\$, 654-2707. 17-24

Congélateur 17 pi.cu. Roy 2 ans d'usage, dégivrage automatique comme neuf 300\$, livraison si désiré, voiture avec roues d'auto Ford modèle T, raie en bois 21", anti-que 250\$, petit scarleur modèle tiré par un cheval très ancien, aussi harnois pour atelage pour petit et gros chevaux 25% du prix, 836-3265 après 18 heures. 17-24

Set de cuisine en noyer, table ouvrant 6 chaises, vaisselier buffet très propre, 500\$, 581-3096. 17

125 Divers à vendre

Achète, recherche vieux meubles antiques de la cave au grenier, 588-3269. 17-24-1-8

Dégauchisseuse 6" de marque d'Ilepec moteur 1 force sur 110 et 220 presque neuf 275\$, 588-5142. 17

4 pneus 4 saisons 165 80R13, Victor 75\$, 654-7039. 17

Vaisselle 85\$, ensemble de salon 175\$, petit meuble 3 tiroirs 30\$, 581-6297. 17-24

Piscine hors-terre 15', tout équipée, une toile solaire et toile d'hiver 750\$, 654-6352 soir 352-2662 jour demandé Michel. 17

Porte patio 6" vitre simple 100\$, fixturs diverses, tiffany, fauteuil 1 place pivotant, horloge grand-père, clavier électronique Yamaha PSR 36 avec support et banc 600\$, 589-6957 ou 592-3134. 17-24

Mobilier chambre moderne bon prix, après 18 heures, 585-8789. 17

Ordinateur Jaritel écran Data Train V-252-A imprimante Roland TR-1012, plusieurs programmes inclus. Valeur 3,000\$, pour 1,500\$, Héritage 588-6477 mercredi au dimanche. 17-24

Bicycle motocross Leader propre 25\$, 10 vitesses Raleigh 24" pour garçon propre 50\$, 10 vitesses CCM pour femme 26" 40\$, 585-7441. 17

Douche moulée avec bain fibre de verre gris, valeur 750\$, pour 350\$, neuf après 14 heures. 642-0643. 17

Cuisinière G.E. laveuse sècheuse, Inglis, très propre, bonne condition, 589-9914. 17-24

Set de cuisine et vaisselier érable massif 625\$, set de salon modulaire vieux rose 500\$, 2 tables mélamine grise centre et coin 135\$, laveuse sècheuse, Viking blanche 525\$, 2 verticaux porte patio 60\$, chaque, 3 horizontaux 60x45, 1 36x64 35\$/ch., 589-2941 Nicole 645-5497. 17

Set de chambre érable massif, poêle et frigo Gold 3 portes, 21 p.c., laveuse blanche, laveuse amande, set de salon, le tout très propre, 654-5459, 254-7077. 17-24

125 Divers à vendre

Piscine hors-terre 21', toute équipée, bicyclette 5 vitesses, 722-6716. 17

Appareil de culturisme Work 2001 175\$, 588-4146. 17

Vente de garage 21-22 avril, 260 Gamelin à Repentigny, table, chaise berçante Roxton, table cuisine, laveuse sècheuse, lave-vaisselle encastré, toilette, lavabo vert, radio d'auto amovible, bicyclette, piscine 36"x12", système d'alarme 582-2929. 17

Fixturs électrique chromée, Mobilier cuisine 7 morceaux, vanité mélamine gris, Rideaux cuisine pour porte patio 9" et fenêtre 60", caméra avec projecteur prendrais échange. 589-5051. 17-24

Banc de scie et accordéon-piano, 589-2004. 17

Tondeuse Toro 1988 395\$, bicyclette 10 vitesses dame 50\$, télé-couleur 24" 90\$, causeuse 235\$, valeur 638\$, stores, patio gris 60\$, set de chambre 750\$, set de salon 400\$, table 100\$, 581-5421. 17

Commode d'enfant verte 50\$, 2 tricyles 25\$/ch., poêle et frigidaire vert 750\$, 582-3521, 585-3636. 17

Laveuse et sècheuse beige Whirlpool à vendre, 1 an d'usage seulement 650\$, 585-6484. 17

126 Articles de sport

Bicyclette tout terrain pour garçon, cadre de 20" presque neuf 75\$, 585-0613. 17

Vélo Desmarais 58 cm 1989, avec speedomètre Veta, pédale time, cadre Colombus Matrix, dérailleur Aris New Success, plateaux pour compétition valeur 1,450\$, pour 950\$, après 16 heures 581-0216. 17-24

Bicyclettes filles 10 vitesses rouge 24" 45\$, Lilas 16" 35\$, 581-8874 après 17 heures. 17

130 Divers

AMWAY
Pour des produits économiques ou un revenu supplémentaire 654-7075. J.N.O.

Le Permanent
La Société Canada Trust Courtier

CARRIÈRE EN IMMOBILIER

- Vous êtes dynamique, sociable et déterminé
- Vous avez le goût du défi
- D'une carrière gratifiante
- Des revenus jusqu'à 95% de vos commissions
- Le statut d'agent régulier
- Le statut du travailleur autonome ou du courtier associé
- Pas de loyer ou frais d'administration
- Les meilleurs outils du marketing
- Dont un kiosque aux Galeries Rive Nord

JOIGNEZ-VOUS À L'ÉQUIPE DES CHAMPIONS N'ATTENDEZ PLUS...

Communiquez avec **JACQUES TARDIF 585-6622**

AUCOQ

RECHERCHE ASSISTANT(E) GÉRANT(E)

Tâches générales:

- En priorité, compléter les commandes à sortir
- Supervise, évalue et forme les employés
- Assure les normes de qualité et l'efficacité des opérations
- Travail étroitement avec le syndicat
- Horaire rotatif (40h/sem.)

Faire suivre votre c.v. à:

RÔTISSERIE AU COQ
A/S Sylvie Hatch
425 NOTRE-DAME, REPENTIGNY, J6A 2T2

Exigences:

- Formation de niveau secondaire
- Connaissance de la cuisson du poulet est un atout

CHEMIN DU ROY

Les centres d'accueil du Chemin du Roy

Notre organisation regroupe trois (3) centres d'Accueil: Alphonse-Rondeau, L'Assomption, Le Gardeur et cinq (5) pavillons affiliés, lesquels offrent des services d'hébergement et des soins de santé et d'assistance à une clientèle principalement composée de personnes âgées.

Nous recherchons des personnes compétentes pour combler les postes suivants:

Infirmier ou Infirmière auxiliaire

Sommaire de la fonction: personne qui dispense, auprès des bénéficiaires, les actes infirmiers qu'elle est habilitée à poser en vertu de la loi et de la réglementation la régissant.

Exigences: Diplôme Infirmier/Infirmière auxiliaire et membre en règle de l'AIIPQ

Postes disponibles:

- Poste en liste de rappel
- Pour notre centre d'accueil Le Gardeur, situé à Repentigny
- Poste en liste de rappel
- Pour notre centre d'Accueil de L'Assomption, situé à L'Assomption.

Les personnes intéressées à l'un ou l'autre des postes disponibles sont priées d'acheminer leur curriculum vitae d'ici le 1er mai 1990 à l'adresse suivante:

Les Centres d'Accueil du Chemin du Roy
Service des Ressources Humaines
410, Boul. L'Ange-Gardien
L'Assomption, Qc, J0K 1G0

UN HÔPITAL DE POINTE AU COEUR DE LANAUDIÈRE!

Éducateur(trice)

Le Centre hospitalier régional De Lanaudière est situé au coeur d'un jardin vert, à seulement 40 minutes de Montréal. Une région à vocation de plus en plus culturelle, à proximité de la vie agitée de la grande ville! Un hôpital fier de l'excellence de ses services et où la technologie moderne se conjugue à la qualité des soins de santé.

Le Centre hospitalier régional De Lanaudière est à la recherche d'un(e)

Éducateur(trice)

Pour ce poste occasionnel, vous serez inscrit(e) sur la liste de disponibilité. Vous assumerez vos responsabilités dans le secteur Ergothérapie et rééducation et au Service de réadaptation et d'intégration communautaires.

Nous vous demandons d'abord un diplôme d'études collégiales en éducation spécialisée. Cependant, toute combinaison de formation et d'expérience jugée équivalente sera considérée. En outre, vous devez pouvoir travailler en équipe multidisciplinaire.

Votre rémunération sera fixée selon les normes en vigueur au M.S.S.S.

Toute personne intéressée doit faire parvenir son curriculum vitae avant le 30 avril 1990 au Centre hospitalier régional De Lanaudière, Direction des ressources humaines, 1000, boulevard Sainte-Anne, Joliette (Québec) J6E 6J2.

CHRD

Shaklee
Distributeur
Indépendant

Shaklee
Suppléments alimentaires
Crème Budwig
Purificateur d'eau
THERÈSE BOUCHARD
642-2368
ROBERT PROVOST
654-4337
ANDRÉE LEVESQUE
645-4743
MARGOT CHABOT
581-1935
JEANNINE GRANGER
642-2846

Vivre en santé avec Shaklee, protéine, vitamine, minéraux. Jeannine Desrosiers, 589-7538, 589-7015. Thérèse Chartrand 625-4637. J.N.O.

REBIRTH
Le Rebirth est le passage de l'état de la "victime des circonstances" à l'état des responsabilités et des prises en charge, de l'impuissance à la conscience de la puissance infinie de votre être. Et cela en ramenant une fonction réflexe à un niveau conscient. "La respiration" s'adresse au centre santé soleil 582-1010 demandez Martine. 17-24

Infinité rencontre enfin fini la solitude réalisé votre révélation aux personnes 20 ans et plus, 581-7035. 17-24-1-8

Amoureux du Nord copie de photos avec liste de noms, descriptions, téléphones, hommes, femmes, inscription gratuite aux dames 6620-5 Cachée, St-Damien JOK 2E0 (514) 835-3820. 17 au 10 jan.

Clairvoyante, tarot astrologique, présent, passé, futur, Jacqueline 586-3808. 03-10-17-24

Consultation de tarot vibration de naissance, ligne de vie pour rendez-vous, vous appelez Hugette 585-3565. 10-17-24-1

Appelez Françoise pour l'avenir dans les cartes et les taches d'encre 13 ans d'expérience, 654-6823. 10-17-24

Que le Sacré-Coeur de Jésus soit loué, adoré, glorifié à travers le monde pour les siècles des siècles Amen. B.P. 171

Perdue bague en or d'enfant, souvenir de sa marraine. Au Dunkin Donuts dimanche le 8 avril. Récompense à 654-6190. 17

Acheterais poêle, réfrigérateur, laveuse, sècheuse, lave-vaisselle, paierais bon prix, 654-9321. J.N.O.

On demande esthéticienne à son compte dans salon de coiffure Le Gardeur, 582-0458. 03-10-17-24

Recherche pour juin, juillet et août, chalet ou maison meublée, contactez Francine 836-6251. 17-24

Je cherche une dame fiable qui aime les enfants pour garder chez-moi une petite fille de 3 mois de 8h à 17h. Du lundi au vendredi à Repentigny, demandez Sylvie 654-8770. 17-24

Cherche transport de Le Gardeur à Montréal Métro Place D'Arme ou autre station, horaire flexible, 582-2545. 17-24

Machine à coudre industrielle plain et overlock 3 et 5 fils à louer. Rejean Allard 588-2323. 03 au 1 mai

SALON DE COIFFURE À REPENTIGNY
est à la recherche de coiffeurs(euses) pour refaire une nouvelle équipe, 3 ans d'expérience et plus. Avec ou sans clientèle. Demandez ANDRÉE au 585-1692 ou 351-4043.

CONCIERGE DEMANDÉ POUR UN 6 LOGEMENTS à Le Gardeur
Doit demeurer sur place. 100\$ par mois. 654-8110

Hygiéniste dentaire diplômé(e) temps plein ou partiel, envoyez C.V. à Clinique Dentaire Messier, Boies, 172 Notre-Dame Repentigny J6A 2P8 585-2002. J.N.O.

Révolutionnaire, nouveau sur le marché, appareil pour faire photos à 3 dimensions, recherches distributeur. Demandez Nicole 514-835-2576. J.N.O.

Machine à coudre industrielle plain et overlock 3 et 5 fils à louer. Rejean Allard 588-2323. 03 au 1 mai

Educatrice diplômée en technique loisirs, enseignante en musique pré-maternelle 581-7577. 03-10-17-24

Esthéticienne diplômée expérience nécessaire, temps partiel 654-0326. 03-10-17

Coiffeuse dame avec clientèle, coiffeuse homme, joignez-vous à une excellente équipe. René Coiffure 581-2990. J.N.O.

Salon Gauthier et Fils à Repentigny recherche coiffeuse pour homme d'expérience à temps partiel 581-4958. 03-10-17-24

Femme demandée pour classer des plants de fraises à la Pépinière Luc Lareau à Lavalltrie. Rémunération à la pièce, durée du travail 4 semaines, transport fourni à partir de Joliette, Lanoraie, Lavalltrie ou Berthier. Pour inf: 9h à 16h sur service d'emploi agricole 753-7486. 03-10-17-24

Étudiants(e)s faites de l'argent en vendant du chocolat, possibilité de 1\$ par tablette vendue. Pour renseignements 474-5744, 839-7342, 621-3282. 10 au 26 juin.

Urgent besoin 5 conseillères en beauté, entraînement fourni, bons revenus, Mme Larivière, 585-8961. 10-17-24-1

Téléphoniste bilingue demandée pour service téléphonique, appelez entre 9h et 16h du lundi au vendredi, 582-2105. 10-17

Travaux de couture à domicile payé à la pièce, machine à coudre, "plain et overlock" travail à l'année, Daniel ou Lyne 836-1381. 10-17-24

AVON
Représentantes demandées territoire près de chez-vous, à la 1ère commande 40%. Information 581-3436. 10-17

Adultes demandés pour distribuer journaux et circulaires payé à l'heure, demandez Michel 585-1785, Yves 589-5173. 10-17-24-1

S.A.S. Rive Nord vendeur (euse) pour système d'arrosage sous terrain, bienvenue aux étudiants, Christian 654-8123. 10-17-24-1

Augmentez vos revenus en devenant représentant de lingerie à domicile, possibilité 400\$ et plus par semaine Nicole 582-0887. 10-17-24-1

Étudiants(es), fais toi de l'argent en vendant du chocolat, bon profit, je livre chez-toi, 588-3268. 10-17

Repentigny, concierge couple concierge responsabilité de 20 unités de logements, avantage usuel 964-2624. 17-24

Coiffeurs, coiffeuses demandés(es) belle personnalité, communiquez avec Elise 589-3201. 17-24

Secrétaire comptable pour travail générale de bureau, bonne connaissance en comptabilité, domaine de la construction envoyez C.V. à Maçonnerie René Pelchat 97 St-Paul Charlemagne J5Z 1G4. 17

Educatrice, technicienne en garderie, cuisinière expérimentée, enseignante en musique pour pré-maternelle, aide en garderie 581-7577. 17-24-1

Vendeur(euse) demandée avec expérience dans le domaine de la plomberie chez Payette & Perreault demandez Alain 581-5512. 17-24

Hôte et hôtesse demandés(es) pour sollicitation dans grand magasin à Repentigny, pour offrir un service gratuit, salaire très intéressant, nous recherchons personne mature belle personnalité, beaucoup d'entregens, expérience au près du public nécessaire, pour entrevue seulement demandez Diane Danis 581-6200. 17

Coiffeuse pour dame demandée avec 3 ans d'expérience 585-5445. 17-24-1-8

Aide cuisinier pour "fast-food" demandé, expérience nécessaire, temps plein ou partiel, 582-1538. 17

Besoin laveur pour lave-auto, et préparation chez concessionnaire, bon salaire, 585-7505. 17-24

Restaurant L'Asie buffet Chinois serveuse demandée pour fin de semaine avec expérience 582-1180. 17-24

Maitresse bilingue demandée pour enseignement privé, 586-1630 ou 586-1482. J.N.O.

COIFFEUR(EUSE)
Demandé(e) à Repentigny avec clientèle, expérience en coupe pour homme et femme Michèle 582-0713. 17-24

Solliciteur(euse) demandé(e) 65\$/heure, 4h ou plus/jour, appelez entre 9h et 17h au 582-2400. 17

Sablage de plancher Jean-Guy Duclos Inc. fini cristal ou varathane, réparation 654-6216. J.N.O.

Plancher Uni Enr. Sablage, pose de bois franc fini cristal, 581-0852 ou 755-6564. 27-3-10-17

PLANCHERS RE-MI
Pose de plancher, sablage plus finition, vieux planchers remis à neuf, estimation gratuite, M. Courtémanche, 588-6144. J.N.O.

TRAITEMENT DE TEXTES
C.V., lettres d'affaires et autres, Word Perfect, 654-3554. J.N.O.

Menuiserie générale, rénovation tous genres, patio, galerie, toiture, sous sol, heures, contrat, 25 ans d'expérience 586-3598. 27-3-10-17

ASSISTANT(E) GÉRANT(E) DEMANDÉ
Possibilité de gérance plus tard. Très bon salaire, jusqu'à 40,000\$/année. Auto nécessaire. Appelez pour plus amples informations. **585-1009**

CAISSIÈRE DEMANDÉE TEMPS PARTIEL
Demandez **589-2201**
Céline ou Louise DE:
Charles Godfrind inc

TOURISME LANAUDIÈRE

OFFRE D'EMPLOI
L'Association touristique régionale, dans le cadre d'un projet de développement de l'emploi, est à la recherche:
D'un(e) Agent(e) de promotion

FONCTIONS:
* Animation du kiosque d'information régional
* Relations publiques
* Vente, préparation et diffusion de documents promotionnels

PRÉ-REQUIS:
* Formation ou expérience équivalente en marketing niveau collégial (une formation en relations publiques, communication ou vente serait un atout)

LIEU DE TRAVAIL:
* Charlemagne

Pour être admissible à ce poste, toute personne intéressée doit avoir été sans emploi durant 24 des 30 dernières semaines et faire parvenir son curriculum vitae ou entrer en contact avec nous avant 16h30, le 27 avril 1990:

TOURISME LANAUDIÈRE
3643, rue Queen C.P. 1210, RAWDON, Qc. J0K 1S0
(514) 834-2535 ou 2536
À l'attention de: Madame Linda Mallette

LE GARDEUR

PROVINCE DE QUÉBEC
VILLE DE LE GARDEUR
PROMULGATION DU RÈGLEMENT NUMÉRO 509

Avis public est, par les présentes, donné que lors d'une séance régulière tenue le 5 septembre 1989, le conseil de la ville de Le Gardeur a adopté le règlement numéro 509 intitulé "Règlement relatif à une entente intermunicipale concernant la fourniture d'eau à la Paroisse de L'Assomption par la Ville de Le Gardeur." Cette entente permet à la Ville de Le Gardeur d'alimenter en eau potable le rang de la Presqu'île situé sur le territoire de la Paroisse de L'Assomption, aux conditions contenues dans l'entente.

Le règlement 509 a été approuvé par le ministre des Affaires municipales, le 3 avril 1990.

Toute personne intéressée peut prendre connaissance de ce règlement en se présentant à l'hôtel de ville, situé au numéro 1, montée des Arsenaux, pendant les heures de bureau.

Donné à Ville de Le Gardeur, ce 11 avril 1990
Me Céline Girard, greffier

avis de demande d'un permis d'alcool

Regie des permis d'alcool du Québec

Toute personne, société ou groupement visé dans l'art. 60 du Code de procédure civile peut, par écrit motivé, assermenté et transmis à la Regie, s'opposer à une demande de permis d'alcool énumérée, dans les 15 jours de la présente publication, ou s'il y a eu opposition, intervenir en faveur dans les 30 jours de cette publication.

Cette opposition ou intervention doit être accompagnée du certificat attestant de son envoi au requérant ou à son procureur, par poste recommandée, et être adressée à La Regie des permis d'alcool du Québec, 1 rue Notre-Dame est, suite 9.200, Montréal, Québec H2Y 1R6.

NOM ET ADRESSE DU REQUÉRANT	NATURE DE LA DEMANDE	ENDROIT D'EXPLOITATION
BROCHETTERIE LACOMBE DE LE GARDEUR INC. Brochetterie Lacombe de Le Gardeur 454, boul Lacombe Le Gardeur Dossier 427 245	Changement de catégorie de Restaurant pour servir à Restaurant pour vendre	454, Boul Lacombe Le Gardeur
2526 2411 QUÉBEC INC. Rist O Treguer Enr 714, rue Notre Dame Saint Sulpice Dossier 805 861	1 Restaurant pour vendre	714, rue Notre Dame Saint Sulpice

Le président et directeur général Ghislain K. Laflamme, avocat

Québec

Centre hospitalier LE GARDEUR

post-partum
Concours : 3-0390

Pour répondre aux besoins sans cesse croissants de la population que nous servons et compte tenu des prévisions de l'ordre de 2 500 accouchements pour l'année, nous sommes à restructurer l'ensemble des services offerts dans ces secteurs.

Aussi, nous recherchons des personnes qui manifestent un intérêt particulier pour ces secteurs d'activité et qui désirent participer à cette consolidation de services.

Nous offrons d'excellentes perspectives de travail. Toutefois, les emplois offerts sont temporaires pour l'instant. Mais comme les secteurs sont appelés à se développer, il pourrait y avoir des permanences éventuelles.

Les personnes intéressées devront faire parvenir leur curriculum vitae avant le 4 mai 1990 en spécifiant le numéro de concours à la **Direction des ressources humaines, Centre hospitalier Le Gardeur, 135, boul. Claude-David, Repentigny (Québec) J6A 1N6.**

Nous offrons l'égalité des chances en matière d'emploi.

150 Offre de service

Sablage de planchers, Jean-Guy Duclos Inc. fini crystal ou varathane, réparation 654-6216 J.N.O.

Peinture, pose de papier peint, nettoyage de tapis, entretien ménager, travail propre, 15 ans d'expérience, demandez Claude ou François, 581-1196 27-3-10-17

Sablage de plancher plus finition cristal ou varathane, réparation pose Yves Gaudreault Enr. 588-2723 J.N.O.

Service de buffet, prix compétitifs, spécialité fête d'enfants, 585-8833 J.N.O.

Réparation d'aspirateur de toutes marques, garantie 2 ans, allons chercher et livrons gratuitement, estimation gratuite, 582-2752 J.N.O.

Tireur de joints réparation de plâtre, expérience de père en fils A. Gagnon, 654-7261 J.N.O.

COIFFURE À DOMICILE Service rapide et personnalisé, 585-7220 J.N.O.

150 Offre de service

POSE D'ONGLES Qui feront l'envie des autres. 654-8990 soir. 27-3-10-17

CHARLES BRETON RÉNOVATION Armoires de cuisine, céramique, rénovation générale, rampe, salle de bains, etc. 581-1568 Léo Breton. J.N.O.

Service informatisé de rapports d'impôts, 16 ans d'expérience, prix à partir de 20\$, 654-6010. 06 au 24 avril

Shaklee Distributeur Independent Vivre en santé avec les formules du Dr Shaklee. 585-5324 581-5529 383-1722 PROVI-DUNN INC.

Réparation, plâtre, joint, gyproc, peinture stucco décoratif, ouvrage garanti, propre, 25 ans d'expérience. 586-2440 03 au 5 juin

150 Offre de service

RÉNOVATECH CCC Rénovation générale, salle de bains, cuisine, rallonge, transformation résidentielle ou commerciale. 585-9374 13 au 1er mai

LE CALCULATEUR IMPÔT Particulier et compagnie-travailleur autonome, états financiers, calcul des T 4, calcul des relevés 4 (locataires) 654-9316

VENTE ET RÉPARATION MACHINE À COUDRE OVERLOCK MEILLEURS PRIX 589-7938

Rénovation résidentiel de tous genres, spécialités joints et peinture, travail minutieux, prix intéressant. Richard 588-4122, 259-2282 J.O.N.

Ménisier peintre, tireur de joints, 33 ans d'expérience, demandez Louis 582-1851. 17

Rénovation générale, armoires mélamine, joints, gyproc, finition sous-sol, peinture, céramique, formes Galeries ciment, patio etc... Estimation gratuite, 589-2449. 17

Femme ferait entretien régulier seulement une fois semaine, expérience, références, contactez-moi, après 18 heures, 585-3944. 17

MÉNAGE PLUS ENR. Lavage de murs, plafonds, vitres, décapage, cirage, nettoyage, tapis, meubles rembourrés à la vapeur, intérieur autos, bateaux, résidentiel, commercial, industriel, prix défiant toute compétition, déjà 8 ans d'expérience, 586-3789. 17 au 8 mai

TRAVAUX BÉTON Trottoirs, balcons, escaliers, etc... ou béton décoratif paysager extérieur. Pour beauté, solidité, durabilité, 585-7213. Satisfaction assurée. 17

Pour toute construction, aménagement, rénovation, pour travail professionnel sérieux et satisfaction assurée, appelez 585-7213. Estimation gratuite. 17-23

D.T.P. RÉNOVATIONS Finition de tous genres, maison neuve, escalier, plancher, porte et fenêtres céramique etc... Rénovation générales, intérieure, extérieure, clôture, patio, travail garanti, estimation gratuite, 654-6344. 17-24

PLÂTRIER 35 ans d'expérience, réparation de plâtres, tirage de joints, demandez Guy 654-3885. 17-24-1-8

Je peindre bungalow appartement ou autre et c'est garanti. 585-3156. 17-24-1

Femme très honnête ferait entretien ménager, expérience, appelez Ghislaine, 582-1861. 17-24

Ménage N.D. Vous cherchez couple honnête et consciencieux, pour entretien ménager, résidentiel, commercial, intérieur, extérieur, n'hésitez pas. 589-7696. 17-24

PEINTRE BON MARCHÉ Estimation gratuite pour un travail bien fait, peinture sans odeur, 585-9572, 582-0104 25 ans d'expérience. 17-24-1-8

Plancher Vaucluse R.G. Inc. Finition cristal ou varathane, réparation 654-7449. 17-24-1-8

150 Offre de service

DÉMÉNAGEZ-VOUS? ÉCONOMISEZ Demandez sur estimation gratuite sur les lieux avant de choisir. Camion fermé, service 24h couvert par les assurances CLAUDE Entreposage 643-2997

Rénovation de tout genre, clôture, galerie, cabanon, patio, sous-sol, peinture, etc... Rénovation Jacques Perreault Enr. 585-4678. J.N.O.

DÉMÉNAGEMENT Petit et gros, locale et longue distance, service 24h, 7 jours, assurance complète, 585-5845 J.N.O.

Prendrais contrats de peinture, ouvrage garanti, estimation gratuite. 582-3717. 03-10-17-24

CÉRAMIQUE Pose de tuiles de céramique, escompte sur achat de la tuile. Estimation gratuite 586-3141. 03-10-17-24

LAVAGE DE VITRES Résidentiel et commercial, à bon prix, estimation gratuite, des entreprises Janic Enr. 581-6267. 17-24-1-8-15

DÉMÉNAGEMENT Local et longue distance, services 24 heures, 25 ans d'expérience, assurances complètes, prix ferme Claude 581-6117 17 au 17 juillet

Plan de maison de rénovation, perspective dessin D.B. 654-1624. 17 au 10 juillet

Service d'entretien G.L. grand ménage, peinture pour estimation gratuite, 654-4510. 17-24-1

NOUVEAU COIFFURE À L'Assomption, spécial d'ouverture, coupe gratuite avec teinture : 175. 1170 Jacques Degeay L'Assomption, (Champoisé) 589-7371. 10-17

ENTRETIEN MÉNAGER À bon prix, nettoyage tapis, divans, murs, plafonds, vitres, stores, planchers, expérience reconnue, satisfaction et honnêteté assurées. 589-7930 03 au 1er mai

OFFRE DE SERVICE PLANCHER Sablage finitions Résidentiel Commercial Estimation gratuite Tél.: 581-7030

SOIRÉE GRATUITE D'INFORMATIONS RELAXOLOGIE APPLIQUÉE 18 AVRIL À 19h30 Cours intensif pratique, session de fin de semaines. Début fin avril 1990. Nicole Masse, relationniste 800 Notre-Dame 582-1010

150 Offre de service

SAM International est à la recherche de COIFFEUSES avec expérience INF. DEMANDER SAM 581-8856

IMPÔT Tirez le maximum de l'impôt, service confidentiel informatisé, vous assure le maximum des déductions. Jean-Louis Asselin 581-5785 03-10-17-24

Décapage en tous genre, boiserie et meuble, 588-3269. 03-10-17-24

NOUVEAU MODE VESTIMETRA Valorisez votre personne en connaissant les styles de vêtements qui vous conviennent. Faites faire votre analyse vertimentaire par ordinateur. LOUSETTE CARRIER conseillère 321-0067

-NATURO-THÉRAPIE • Stress • Cigarettes • Insomnie • Appétit, etc. Services confidentiels professionnels. 654-0030

VERDATRE ENTREPRISE PAYSAGISTE • PELOUSE • ARBUSTES MARC 327-8367

RÉNOVATIONS GÉNÉRALES • 35 ans d'expérience • Démolition • Briques, joints • Enlèvement de MIUF • Estimation gratuite • Porte métal STANLEY • Fenêtres: vente et installation. • Toiture à membrane soudée. • Bardeaux RÉNOVATIONS CHAMPLAIN 585-9348

150 Offre de service

ÉBÉNISTE 589-9074 754-2700 Armoires de cuisine, salles de bains, meubles de tout genre. 03-10-17

Rénovation générale au plus bas prix, cuisine, salle de bains, gyproc, porte et fenêtre, rénovation L.L. Brisebois 585-8646, 581-2767. 03-10-17

150 Offre de service

Vous avez besoin d'une femme de ménage? (Petit et grand ménage). N'hésitez pas, à nous essayer, propre, consciencieuse et disponibles, notre travail est personnalisé et efficace, nous fournissons des reçus officiels, 654-8000. J.N.O.

Si vous voulez partir boutique, maison ou commerce, je possède 75 manufacturiers de dames à votre disposition. Faites de gros profits. Investissement minime. (514) 257-8677. 03-10-17-24

J'AI DES MOTS À VENDRE Rédaction & traitement de textes Correspondance d'affaires: - Lettre circulaire - Discours - Adresse - Document administratif Correspondance personnelle: - Curriculum-vitae - Annulances - Invitation - Remerciement - Lettre d'amour GINETTE RACINE. Écrivain public 586-2893

REPENTIGNY APPEL D'OFFRES 90-10 ENREGISTREMENT D'ÉQUIPEMENTS POUR FIN DE LOCATION Les personnes ou compagnie désirant offrir leurs équipements en location à la Ville de Repentigny pour la période du mois de mai ou mois d'octobre 1990 inclusivement, sont priées de se présenter au bureau du directeur des approvisionnements et services situé au 435 boulevard Iberville à Repentigny, pour demander leur formule d'enregistrement. Les catégories d'équipements requises sont les suivantes: arrosoir de rues auto-niveleuse balai mécanique bélière mécanique chargeur sur roues pelle rétro-excavateur tracteur à gazon Les gens désirant assister à la compilation des équipements offerts sont priés de se présenter au 435 boulevard Iberville à Repentigny, le 25 avril 1990 à 11 h 30, date et heure limite où les enregistrements devront être reçus au bureau du greffier à l'adresse ci-haut mentionnée. Par ces demandes d'enregistrement, la Ville de Repentigny n'est nullement obligée de louer l'un ou l'autre de ces équipements, et c'est nullement liée à un fournisseur quelconque. Donné à Repentigny, ce 10e jour du mois d'avril 1990 Le greffier de la Ville Jean Fafard, o.m.a.

LE GARDEUR PROVINCE DE QUÉBEC VILLE DE LE GARDEUR PROMULGATION DU RÈGLEMENT NUMÉRO 508 Avis est, par les présentes, donné que lors d'une séance régulière tenue le 21 août 1989, le Conseil de la Ville de Le Gardeur a adopté le règlement numéro 508 intitulé "Règlement décrétant des travaux de réfection de pavage sur les rues Maple, Charrier, sur une partie de la rue Frigon et des travaux de pose de bordure sur les rues Maple et Charrier, ainsi qu'un emprunt de cent quatre-vingt-quatorze mille six cent dollars (194 600\$) pour ces fins." Ce règlement a été présenté aux personnes habiles à voter, le 11 septembre 1989 et approuvé par elles à cette même date; de plus, ce règlement a été approuvé par la Municipalité Régionale de Comté de L'Assomption le 20 novembre 1989 et par le ministre des Affaires municipales, le 3 avril 1990. Toute personne intéressée peut prendre connaissance de ce règlement en se présentant à l'hôtel de ville, situé au numéro 1, montées des Arsenaux, Ville de Le Gardeur, pendant les heures de bureau. Donné à Ville de Le Gardeur, ce 10ième jour du mois d'avril 1990. Me Céline Girard, greffier

150 Offre de service

RAPPORTS D'IMPÔTS JOUR, SOIR
Service à domicile, 654-2637 10-17-24

20 ans d'expérience, travail bien fait, références, estimation gratuite, après 18 heures. 654-1897. 17

PEINTRE
20 ans d'expérience, travail bien fait, références, estimation gratuite, après 18 heures. 654-1897. 17

150 Offre de service

AUTO - CAMION
Lavage à la main, intérieur et extérieur, polissage, service professionnel à domicile, 7 jours, inf. 588-2384 10-17

Ferai peinture, tapisserie, grand ménage, lavage de vitres, Audrey 585-8834 10-17

Secrétaire intermédiaire bilingue recherche emploi dans la région, temps plein inf. 585-6699. 10-17

150 Offre de service

PEINTRE D'EXPERIENCE
Ferais travaux de peinture, intérieure, travail bien fait, estimation gratuite. 586-3888 10-17

Femme de ménage, entretien régulier à la semaine ou 15 jours. Rotation 10 ans d'expérience, possède auto, aussi faisons grand ménage, lavage de mur, plafond et vitres fournis, produits pour grand ménage, 589-2632. 10-17

150 Offre de service

Réparation moteur électrique, spécialité moteur et pompe, piscine et bain tourbillon, André Deschamps 581-9171. 10-17-24-1

Décor Yves Martin, stores verticaux, horizontaux, style Chinois, "Screen" toile à rouleau, panneaux coulissants, système de serre, balcon, "Screen" estimation gratuite, installation sur demande 654-1454 Lachenaie nous pouvons régler vos problèmes de chaleur 10-17-24-1

150 Offre de service

COIFFEUSE VOLANTE ENR.
Coiffure à domicile, 589-2231. 10 au 1 mai

Rapport d'impôt, fait par comptable professionnel, 654-9316 10-17

GUY LACAILLE RENOVATION INC.
Rénovation générales à l'heure ou au contrat, membre A.P.C.H.Q. 585-1818 10-17-24-1

150 Offre de service

GRILLAGE ANTI-VOL REMORQUES (TRAILER)
Soudeur assembleur 20 années d'expérience, plusieurs modèles, prix compétitifs, ouvrage soigné et garanti, estimation gratuite, demandez Pierre 581-3674 ou Claude 582-2374 10-17-24

Peinture intérieure et extérieure, teinture et finition de sous-sol, Donald 585-6657 10-17-24-1

152 Couturière

ROBE de MARIÉE
Desing exclusif - Haute couture
Prix très avantageux
Confection
JACLINE THOUIN L'ASSOMPTION
589-5767

Couturière, réparation tous genres, pantalons, manteaux, robes, 581-5213. 17

Couturière, confection et réparation, 585-2277. 17-24



PROVINCE DE QUÉBEC
DISTRICT DE JOLIETTE

MUNICIPALITÉ RÉGIONALE DE COMTÉ DE L'ASSOMPTION

AVIS PUBLIC, est par les présentes donné par le soussigné, Roger Carrier, secrétaire-trésorier de la Municipalité régionale de Comté de L'Assomption que les lots ou parties de lots ci-après mentionnés, seront vendus à l'enchère publique, le **JEUDI, QUATORZIÈME JOUR DU MOIS DE JUIN 1990, À 10:00 HEURES**, à la salle du Conseil de la Municipalité régionale de Comté de L'Assomption, au 300, rue Dorval, en la ville de L'Assomption, pour les cotisations et taxes dues aux municipalités, ci-après mentionnées, sur les divers lots ou parties de lots, ci-après décrits, si ces diverses cotisations et taxes ne sont pas payées, avec les frais et les intérêts, avant le jour fixé pour la vente.

NUMÉRO DE CENTROIDE
NOM DES PROPRIÉTAIRES

NUMÉRO DE CADASTRE

TAXES & FRAIS

NUMÉRO DE CENTROIDE
NOM DES PROPRIÉTAIRES

NUMÉRO DE CADASTRE

TAXES & FRAIS

MUNICIPALITÉ DE LA PAROISSE DE L'ÉPIPHANIE CADASTRE DE LA PAROISSE DE L'ÉPIPHANIE

0379-58-2160 AUTHIER PAQUETTE, Lucille	249-119 et 249-120	375.76\$
0379-76-3696 VICCARIO RICCI, Grazia	249-59	290.70\$
0379-66-9969 LEONE, Giorrio	249-36 et 249-37	346.11\$
0379-33-6708 RISPOLI, Pasquale	140-36 et 141-33	297.53\$
0382-78-8581 GOSSELIN, Philippe	P-341, P-341, P-342 et P-342	2.696.25\$

Description technique:

P-341 D'une partie du lot originaire numéro TROIS CENT QUARANTE ET UN (P-341) des plan et livre de renvoi officiels de la Paroisse de L'Épiphanie, étant bornée comme suit: en front ou vers le Nord-Est par le Chemin public ou rang St-Esprit; d'un côté ou vers le Nord-Ouest et vers l'Ouest par d'autres parties du même lot originaire étant la propriété de Monsieur Oréan Pimparé; puis de l'autre côté soit vers le Sud-Est par cette partie du lot originaire numéro 342 du susdit cadastre qui sera ci-après désignée: mesurant en front ou dans la borne Nord-Est soixante et onze pieds et quatre-vingt-quatre centièmes de pied (71.84'); environ cent quatre-vingt-pieds (180') dans la borne Nord-Ouest puis cent cinquante et un pieds et dix-sept centièmes de pied (151.17') dans la borne Ouest; trois cent quarante-trois pieds et trente-quatre centièmes de pied (343.34') dans la borne Sud-Est, offrant une superficie totale de dix-huit mille six cent quatre-vingt-dix-neuf pieds carrés (18 699 p.c.).

P-341 D'une autre partie dudit lot originaire numéro TROIS CENT QUARANTE ET UN (P-341) des susdits plan et livre de renvoi officiels, de forme triangulaire, étant bornée comme suit: au Nord-Est et au Sud-Est par des parties du lot originaire numéro trois cent quarante-deux (parties de 342) du susdit cadastre, qui seront ci-après désignées, puis à l'Ouest par une partie du lot originaire numéro trois cent quarante-deux (P-342) du susdit cadastre, propriété de Monsieur Oréan Pimparé, mesurant trente-trois pieds et soixante-treize centièmes de pied (33.73') dans la borne Nord-Est; soixante et onze pieds et trente-sept centièmes de pied (71.37') dans la borne Sud-Est; puis quarante-trois pieds et soixante-quinze centièmes de pied (43.75') dans la borne Ouest, offrant ainsi une superficie de mille deux cent trois pieds carrés (1 203 p.c.).

P-342 D'une partie du lot originaire numéro TROIS CENT QUARANTE-DEUX (P-342) de susdits plan et livre de renvoi officiels, étant bornée comme suit: en front ou vers le Nord-Est par le chemin public ou rang St-Esprit; d'un côté ou vers le Nord-Ouest et à l'Ouest par les parties du lot originaire numéro 341 du susdit cadastre ci-haut désigné en premier et deuxième lieu et par des parties du lot originaire numéro trois cent quarante-deux (Parties-342) du susdit cadastre, appartenant à Monsieur Oréan Pimparé, vers le Sud-Ouest par cette partie du lot originaire numéro trois cent quarante et un (P-341) du susdit cadastre ci-haut désignée au second paragraphe et par une partie du lot originaire numéro 342 du susdit cadastre, puis vers le Sud-Est par cette partie du lot originaire numéro trois cent quarante-deux (P-342) du susdit cadastre, qui sera ci-après désignée, et aussi par une autre partie du même lot originaire numéro 342 du susdit cadastre: mesurant soixante-trois pieds et quarante et un centimètres de pied (63.41') dans la borne Nord-Est; trois cent quarante-trois pieds et trente-quatre centièmes de pied (343.34') dans la borne Nord-Ouest, puis cent soixante-six pieds et trente-deux centièmes de pied (166.32'), soixante et onze pieds et trente-sept centièmes de pied (71.37') puis deux cent douze pieds et cinquante centièmes (212.50') vers l'Ouest; trente trois pieds et deux dixièmes de pied (33.2') dans la borne Sud-Ouest et aussi trente-trois pieds et soixante-treize centièmes de pied (33.73') dans une autre borne Sud-Ouest soit le long de cette partie du lot originaire numéro 341 du susdit cadastre, de forme triangulaire, ci-haut désignée au second paragraphe et enfin dans la borne Sud-Est cinq cent vingt-cinq pieds et neuf centièmes de pied (525.09'), puis cent trois pieds et un dixième de pied (103.1'), puis cent cinquante-quatre pieds et douze centièmes de pied (154.12'), offrant ainsi une superficie de soixante-dix mille cent soixante-seize pieds carrés (70 176 p.c.).

P-342 D'une autre partie du lot originaire numéro TROIS CENT QUARANTE-DEUX (P-342) des susdits plan et livre de renvoi officiels, étant bornée comme suit: vers le Nord-Est par une autre partie du lot originaire numéro trois cent quarante-deux (P-342) du susdit cadastre et par des parties du lot numéro 342-2 du susdit cadastre; vers le Nord-Ouest par cette partie du lot originaire numéro 342 du susdit cadastre ci-haut désignée au paragraphe précédent; à l'arrière ou vers le Sud-Ouest par une autre partie du lot originaire numéro 342 du susdit cadastre, puis enfin, vers le Sud-Est par une autre partie du lot originaire numéro 342 du susdit cadastre et par des parties du lot 342-2 du susdit cadastre; mesurant dans les bornes Nord-Est, cent quarante-quatre pieds et cinq centièmes de pied (144.05'), puis soixante-douze pieds et vingt-cinq centièmes de pied (72.25'), puis cinquante pieds et quatorze centièmes de pied (50.14'); dans les bornes Nord-Ouest et Ouest cent trois pieds et un dixième de pied (103.1') puis cinq cent vingt-cinq pieds et neuf centièmes de pied (525.09'); dans les bornes Sud-Ouest cent quatre-vingt-seize pieds et quatre-vingt-dix centièmes de pied (196.97'); puis enfin dans les bornes Sud-Est quatre cent quarante-huit pieds et vingt-deux centièmes, (448.22'), soixante-dix pieds et un dixième de pied (70.1') et soixante-douze pieds et six dixièmes de pied (72.6'), offrant ainsi une superficie totale de cent dix mille cent trente-neuf pieds carrés (110 139 p.c.). Le tout est en mesures anglaises. Avec toutes bâtisses y érigées et portant le numéro 1083B, rang St-Esprit, en la Paroisse de L'Épiphanie.

MUNICIPALITÉ DE LA PAROISSE DE ST-GÉRARD MAJELLA CADASTRE DE LA PAROISSE DE L'ASSOMPTION

1084-52-0253 BÉRUBÉ, Eugène & BLONDIN, Richère	276-70	681.50\$	1083-87-3777 EMOND, Roger	275-79	1.092.29\$
1079-40-9813 CASAVANT, Denis	233-105	1.568.25\$	0978-77-8276 LEMAY, Jacques	229-40	2.802.50\$
0978-79-5929 DOSTIE, Daniel & VIENNEAU, Diane	229-60	1.713.82\$	0981-66-3977 Société Immobilière Mansour Ltée	244-2	553.68\$

Donné en la ville de L'Assomption, ce troisième jour d'avril mil neuf cent quatre-vingt dix

**ROGER CARRIER
SECRETARE-TRESORIER**

155 Garderie

Garderais enfants 18 mois et plus à temps plein et partiel et donnerais diner scolaire, pour l'école du Moulin, bonnes références, 5 ans d'expérience, 654-4082. J.N.O.

Garde en milieu familial pour enfants 1 an et plus, offrant chaleur et sécurité, activités intéressantes, cour, local aménagé pour eux, près Valmont et Beauchesne, 654-3531 J.N.O.

Garderie en milieu familial, bons soins, repas équilibrés, grande cour clôturée, secteur Valmont et école de la Paix, Lisa 582-1340 03-10-17-24

Garderais enfants à partir de 1 1/2 an, rue Jeannette, Le Gardeur 585-5797 03-10-17-24

155 Garderie

La maison des Petits Enrg., garderie en milieu familiale, près rue Valmont, 8 ans d'expérience inf.: Céline, 654-0328. J.N.O.

Garderais enfants 0 à 6 ans, du lundi au vendredi, 8 hrs à 5 hrs. Ghislaine 654-9924 03-10-17-24

Aide ménagère gardienne de mandée, 2 enfants 5 et 7 ans, secteur école de la Paix et Entramis, jour: 761-4503, soir: 585-8809 10-17

Garderais enfants tous âges, plein ou partiel, bons soins, expérience en garderie. Près de plusieurs écoles, 585-6254 10-17-24

Secteur Iberville/Cherrier, maman d'expérience garderait enfants, bons soins, reçus d'impôts, aussi diner scolaire, 585-0777 10-17

155 Garderie

Garderais chez moi enfants 2 ans et plus, expérience en garderie après 17h, 654-9646 10-17

L'ASSOMPTION REÇU D'IMPÔT Près du I.G.A. enfants 0 à 6 ans, à la journée ou semaine, 10 ans d'expérience, 589-2885 10-17-24-1

JARDIN DE LORRAINE Avons pleins d'activités intéressantes, constructives pour vos petits amours. Garderie en milieu familial, située face à l'école Des Moissons, 8 mois et plus Marie-Paule, 654-8752 10-17

Maman de 2 jeunes enfants garderait petits ou petites amies, 10\$/jour, 585-6122 10-17

155 Garderie

GARDERIE "PIERROT LA LUNE" Garderie en milieu familial à Repentigny, éducatrice expérimentée, supervision d'une orthopédagogue avec permis d'enseignement, programme d'activités structurées, menu préparé par une diététicienne pour inf.: Linda 585-1427 ou Chantal 654-4029 10-17

Garderais enfants de tous âges, donne diner scolaire, ainsi que petit déjeuner, atelier de dessin et peinture, repas équilibrés de 7h à 18h, secteur école des Moissons, 582-0827 reçus d'impôts, 10-17

Mère de famille garderais enfants 2 ans et plus, demande 12\$/jour, Repentigny, 581-8005 10-17

LA PETITE PUCE ENR. Secteur école Entramis, petite garderie en milieu familial, repas équilibrés, bons soins, bienvenue aux enfants de l'école Entramis, réservez maintenant votre place pour la prochaine année scolaire, 585-6363 10 au 26 juin

Recherche personne fiable pour garder chez moi enfants de 1 1/2 an, 5 jours/semaine, domaine Papin St-Gérard-Majella, 589-2997 10-17-24

Garderie milieu familial, secteur Lanoraie, soir, nuit, fin de semaine et semaine complète, Micheline 887-7346 10-17

155 Garderie

CAMP DE JOUR "DES MOISSONS" ÉTÉ 1990 • Du 26 juin au 24 août 1990 • Du lundi au vendredi de 8h à 17h • Surveillance disponible de 6h15 à 18h • Enfants de 7 à 12 ans • Aide financière M.A.S. • Recu d'impôt • Inscription immédiate GARDERIE DES MOISSONS 585-6703

GARDERIE DES MOISSONS • Lundi au vendredi de 6h15 à 18h00 • Enfants de 18 mois à 6 ans • Diners d'écolier • Recu d'impôt • Monitrices qualifiées • Halte-garderie • Garderie d'écoliers (Noël, Février, été) • Places limitées INSCRIPTION IMMÉDIATE 585-6703

CENTRE ÉDUCATIF PETITS LUTINS Halte garderie pour enfants de 2 1/2 ans à 5 ans, 270 rue Papineau, Repentigny, 2\$/heure ou 16\$/jour. Repas compris. Inf. 585-6651 03-10-17-24

LE GARDEUR Halte garderie pour enfants de 2 1/2 ans à 5 ans, 265 de l'heure ou 16\$ pour la journée, repas compris. 481-D Boul. La-combe. Inf.: 585-6651. 03-10-17-24

L'Assomption, Terres du collège, mère garderait enfants cour clôturée, salle de jeu, repas chauds, références, 589-7609. 17

155 Garderie

Garderie en milieu familial, secteur Joli Bois de Lavallrie, 3 mois et plus, salle de jeux, repas équilibrés, 5 ans d'expérience, références, disponibles 586-3078. 17

Recherche gardienne ou garderie familiale, secteur hôpital Le Gardeur 581-4376. 17

Jeune maman garderait petits amis, cour clôturée, salle de jeux, bons soins avec reçu près parc Champigny, 654-2853. 17-24

Maman garderais enfants chez-moi 10\$/jour, 586-3573. 17

LES PETITS MOUSSES Nouveau! Mini-garderie familiale offrant chaleur et bons soins pour vos petits. Diners et garde scolaire, reçus d'impôt. Réservez maintenant pour vacances scolaires, 585-2036 Diane Cardin, 17-24

AGENCE DE GARDE EN MILIEU FAMILIAL BLE D'OR Activités éducatives, aide gouvernementale aux parents, reçu d'impôt, groupe restreint, supervision, permis de L.O.S.G.E. recrute personnes fiables et compétentes, prête à recevoir des enfants chez-elle, 654-8550. 17-24

GARDERIE Le Jardin des Petits, milieu familial, établie depuis 11 ans à Repentigny, éducatrice diplômée, pour enfants de 1 1/2 à 5 ans, si vous cherchez un endroit chaleureux pour votre enfant vous ne pourriez trouver mieux. Inf.: Mireille Deslauriers, 585-6160. 17-24

Cherche personne responsable pour garder chez-moi, 2 garçons 5 ans, 4 mois, 5 jours/semaine, secteur Le Gardeur, près rue St-Paul, 654-5824. 17-24

Désire garder des enfants durant la semaine vous pourriez partir sans inquiétude. Soyez en rassurés. À compter de la mi-juin je serai sur la rue Goulet à L'Assomption pour renseignements, 326-3297. 17-24

Garderie éducative, établie depuis 3 ans, offrent aux enfants de 2-5 ans, des activités dirigées et adaptées à son bon développement. Personnel compétent, service personnalisé, repas équilibrés et affichés, 585-3756. J.N.O.

Le Gardeur, mère de famille, garderais enfants de 0-5 ans, bons soins, petits amis, demandez Madeleine ou Michèle 654-3272. 17-24-1

Cherche gardienne à domicile 3 soirs/semaine, de 14h30 à minuit, pour enfants de 1 an rue Beauchamps Le Gardeur, Louise avant 14 heures, 654-2826. 17

Gardienne demandée secteur Industriel/Iberville, 2 jours/semaine, 15h à 18h, 3 enfants, 654-6085. 17

160 Cours

Cours de français, récupération, correction de travaux, préparation d'un examen, secondaire 4/5 cégep adulte, 585-3869. 27-3-10-17

Cours de peinture à l'huile pour débutants, enfants et adultes. Inscrivez-vous dès maintenant, 581-1658 03-10-17-24

ANGLAIS Cours de conversation, adolescents et adultes, petits groupes, résultat rapide 40\$/mois, Louise Cyr Repentigny 581-8741. 27-3

COURS DE DESSIN, PEINTURE AIRBRUSH Formation beaux-arts, méthode Archambault, techniques de base, observation, personnage, animaux, paysages, jeunes, adultes, jour, soir, 581-7353 27-3-10-17

COURS D'ANGLAIS Pour tous les âges, à partir de 10 ans, petits groupes Lavallrie, 1 km de Saint-Sulpice, Mme Fortin, 586-1399. J.N.O.

Cours privés mathématique primaire, 5 6 secondaire 1, 2, 3 Appelez 581-4815 10-17-24-1-8

165 Embarcation

1986 Thundercraft 26', comme neuf, micro-onde, profondimètre, toit campeur, 2 moteurs, 280 heures, tout équipé, 59,500\$ 586-3919 ou 586-1160 03 au 1er mai

Chaloupe St-Maurice fibre de verre 14' avec remorque avec cache à canard 1,200\$ 581-1468 10-17

Chaloupe aluminium pliante, (Pirogue) neuve, poids 55 livres, capacité 624 lbs, 10'8" long, pour hors-bord, 2 forces, 1-819-372-9459, Trois-Rivières. Pliez 15" épaisseur à voir... 17

Chaloupe 14', fibre de verre, moteur Johnson 82, 3.5 h.p., 20 h.p., remorque tous les accessoires, inclus 3,000\$, A-1, 581-7745 après 18 heures. 17

Grew 206 Cudy équipée 12,000\$, 581-7505. 17-24

Chaloupe 14', fibre tout équipée, 2,950\$, 654-8286. 17



RE/MAX unis inc. 491, rue notre-dame, repentigny

SERGE AUDY

Bur.: 585-9500 Rés.: 582-2190

EVALUATION GRATUITE



• REPENTIGNY, 124,500\$. garage, 3 chambres au même niveau, sous-sol bien fini, salle de bains moderne, etc... Super.



• REPENTIGNY, 109,000\$. construction 1980, foyer au salon, 4 chambres, sous-sol fini, terrain 6,200 p.c.

• REPENTIGNY, 109,900\$. garage, combustion, piscine, patio et plus encore.

• REPENTIGNY, 105,000\$. extra 4 chambres, Foyer au salon, 2 salles de bains, armoires chêne massif, terrain paysager, plusieurs extra.



• REPENTIGNY, 114,000\$. Construction 1965, rénové, 4 côtés brique, armoires chêne massif, foyer, fenêtres changées, et plus encore.



• REPENTIGNY, 149,000\$. Cottage style classique, garage, 3 chambres, salon double, foyer, salle à manger séparée, piscine, etc...

• REPENTIGNY, 114,500\$. garage, 3 chambres au même niveau, 2 salles de bains, frais peint, terrain 6,420 p.c.

• REPENTIGNY 95,000\$. split 1988, 2 chambres, toit cathédrale, armoires mélamine, piscine, terrain 5,460 p.c., impeccable tra.



RE/MAX unis inc. 491, rue notre-dame, repentigny

Gisèle St-André

Bur.: 585-9500; Rés.: 581-6302



• REPENTIGNY BOISÉ: Spacieux split de prestige, 8 pièces, pierre/brique/cédré, garage double, serre, 2 foyers, tourbillon, appareils encastrés, thermopompe, extra, piscine creusée, terrain 11,000 p.c., paysager professionnel, 249,500\$.



• REPENTIGNY: Coin hôpital, bungalow brique, garage, véranda, sous-sol fini, taxes 1,100\$, aubaine, 99,500\$. Urgent.

• LE GARDEUR: Bord de l'eau, terrain vacant, 35,000 p.c., pour construction avant TPS 90,000\$.

• REPENTIGNY: 114,500\$. joli bungalow brique, tout rénové, garage, appareils encastrés, armoires chêne massif, magnifique cuisine, salle à manger, sous-sol fini, foyer, taxes 1,000\$, aubaine.

• REPENTIGNY: 8 logements, 4x4 1/2, 4x5 1/2, (10 ans) détaché, brique, bons revenus, coin hôpital, 359,000\$.

• LANORAIE: Bord du fleuve, split moderne 1985, serre, toit cathédrale, sous-sol fini, foyer, terrain 20,000 p.c., taxes 600\$, 129,500\$.



• L'ASSOMPTION: Jolig bungalow 5 chambres, sous-sol fini, idéal pour petite famille, terrain boisé 9,000 p.c., taux 10%, coin Huppé, calme 92,500\$.



• REPENTIGNY: Rue Deschamps, luxueux, spacieux bungalow 10 pièces, garage double, foyer, 2 salles de bains, appareils encastrés, piscine, terrain 15,000 p.c., vue sur le fleuve, secteur Huppé 255,000\$.

• REPENTIGNY: Magnifique cottage moderne 1988, garage, toit cathédrale, escalier tourné chêne massif, très grandes pièces, salle de séjour au 1er niveau, faut voir, 149,500\$.

• L'ASSOMPTION: Petite canadienne 2 chambres pour petit budget, reprise de finance 84,500\$.

• LAVALTRIE: Très grand bungalow brique, garage, 4 chambres, sous-sol fini, possibilité bachelor, terrain boisé, 11,000 p.c., près centre, transport 125,000\$.

• REPENTIGNY: 104,500\$, rue Gaston, bungalow brique 27x42, 4 chambres, abri, sous-sol fini, foyer, terrain 9,000 p.c., boisé urgent!

RE/MAX UNIS INC. COURTIER

DANIEL GOFFOY

8 ANNÉE À VOTRE SERVICE

Bur. Rés. 585-9500 581-6018



• REPENTIGNY: 119,500\$. bungalow 1978, 4 chambres, sous-sol fini, 2 salles de bains, garage (38 pieds de long), superbe terrain de 65x100, patio 3 étages en pin traité et SPA 6 personnes, faut la voir pas chère.



• REPENTIGNY: 96,500\$. pour ce bungalow 2 chambres, 2 salles de bains, paysager, clôturé, dans secteur de choix, faites vite.

EVALUATION GRATUITE



LA TAXE TPS EST UNE AUGMENTATION HYPOCRITE DE L'IMPÔT FÉDÉRAL

LA TPS NON C'EST TROP!



•REPERTIGNY: À qui la chance, impeccable, bungalow 3 chambres, armoires mélamine, foyer, piscine, pompe à chaleur, taxes 959\$, 97.500\$, une occasion à saisir.

•L'ASSOMPTION: Duplex genre cottage, complètement rénové, zoné commercial, 124.500\$, négociable. L'emplacement c'est la clé. N'attendez plus.



DENIS ASSELIN
654-7273



•Superbe cottage 3 chambres, salle à manger, foyer double, garage, très grand terrain, 145.000\$.

•Superbe split 1990, foyer au salon, marquerie dans les chambres, armoires mélamine, terrain gazonné. Moins de 99.900\$.



CLAIRE COSSETTE
654-7298



•CHARLEMAGNE: Bungalow 1983, 3 chambres, 2 salles de bains, sous-sol fini, foyer, piscine creusée, faut vendre.

•REPERTIGNY: Bung. '86, 2 chambres, 2 salles de bains, sous-sol divisé, secteur de choix, impeccable, 96.500\$, seulement.



DANIEL GOFFOY
581-5018



•REPERTIGNY: Bord du fleuve, spacieux split de prestige, briques, rénové, 10 pièces, 3 garages, foyer, appareils encastrés, piscine, marina privée sur terrain 28.000 p.c., 389.500\$.

•REPERTIGNY: Secteur hôpital, joli bungalow brique (42x26), foyer, 3 chambres, piscine, terrain 72.000 p.c., aubaine 93.500\$.



GISELE ST ANDRE
581-6302



•92.900\$, split 1986, armoires mélamine, pavé-uni, cabanon, infrastructures payées.

•94.900\$, bung. 1974, 3 c. à c. s.f.m. super foyer, brique, piscine, sous-sol fini, beaucoup d'extra.



M. PETITCLERC
585-5899



•REPERTIGNY: 155.000\$, impeccable de construction et d'apparence, pour plus d'information, téléphonez-moi.

•REPERTIGNY: Nouveau sur le marché, bungalow 1989, foyer au salon, salle de bains luxueuse, armoires mélamine, on demande 99.000\$.



SERGE AUDY
582-2190



•Grand bungalow, garage, situé près de tout, entrée privée pour bureau d'affaire, 190 Iberville.

•LAVALTRIE: Moins de 59.000\$, bungalow 3 chambres, terrain de 10.000 p.c., taxes 350\$, faites une offre.



LUC DES ALLIERS
654-7298



•REPERTIGNY: 123.500\$, super impeccable, garage, 3 chambres à l'étage, mezzanine, coin de rue.

•ST-SULPICE: 89.900\$, bungalow 1989, armoires mélamine, bain podium, piscine, taxes totales 949\$, impeccable.



F. LABERGE
585-9630



•REPERTIGNY: 162.000\$, super cottage 1987, toit cathédrale, garage, foyer, luxueuse, moderne.

•REPERTIGNY: 104.900\$, bungalow secteur idéal pour enfants, sous-sol fini, foyer, piscine, 2 salles de bains, 4 chambres. Impeccable.



JANET PICCINI
585-3076



•REPERTIGNY: Cottage 1979, favorable aux familles, plusieurs extra, pour aussi peu que 127.000\$.

•MONTREAL: À 2 minutes du métro Papineau, très joli condo, idéal célibataire, faites vite, faut vendre absolument, 64.900\$.



G. BEAULIEU
654-6607



•REPERTIGNY: 5 chambres, situé près des écoles et services, foyer au sous-sol, garage, piscine, taxes très basses, à voir!

•REPERTIGNY: Quadruplex 1987, revenu annuel 24.144 p.c., excellente opportunité de placement, hypothèque à 10% jusqu'en 1992.



R. DESROSIERS
654-9442



•ST-SULPICE: Cottage, garage, 3 grandes chambres, 2 salles de bains, plancher planche de bois franc neuve, infrastructures payées.

•REPERTIGNY: Moderne, sous-sol complètement fini, 2 salles de bains, douche à part. Terrassements superbes.



LISE LACAS
581-0664

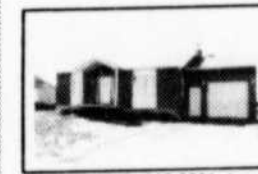

•L'ÉPIPHANIE: 119.000\$, bungalow garage, grand terrain, 16.146 p.c., taxes 806\$, beaucoup d'extra.

•REPERTIGNY: 109.500\$, bungalow secteur boisé, près centre d'achat, sous-sol fini, foyer, 4 chambres, 2 salles de bains, pavé-uni.



NINO PICCINI
585-3076



•REPERTIGNY: Au boisé, bungalow 58x30, garage, sous-sol fini, foyer, 8.569 p.c., piscine creusée.

•REPERTIGNY: 95.000\$, négociable, taxes 1.159\$, terrain 9.038 p.c., grand bungalow 3 chambres même palier, foyer au salon.



F. BOUDREAU
581-3631



•REPERTIGNY: Situé dans un croissant près Parc Champigny, 4 chambres, salle à manger, piscine creusée, abordable.

•LAVALTRIE: 79.900\$, bungalow détaché, sous-sol fini, deux salles de bains, douche séparée, piscine 1988.



MICHEL ETHIER
581-0001



•Boisé de Repentigny: Vous êtes à la recherche de l'excellence! "Tout y est".

•LE GARDEUR: Superbe bungalow 1980, tout brique, 3 chambres, sous-sol fini, piscine creusée, dans rond point.



JEAN LAFLEUR
654-4107



•REPERTIGNY: bungalow garage, app. encastrés, impeccable, plusieurs extra.

•REPERTIGNY: Bungalow sous-sol fini, très propre, c'est le temps d'acheter, venez voir, vous serez satisfaits.



ROBERT PROULX
654-7207



•Profitez d'un rabais de 3% sur le taux d'intérêt actuel pour cette magnifique québécoise 3 chambres, sous-sol fini, armoires chêne, système d'alarme, terrain 7.650 p.c., situé dans le boisé de Repentigny, 114.500\$.

•MONTREAL: Situé sur Notre-Dame coin Fletcher. Quadruplex avec 1.240\$, de revenu + grand 8 pièces occupé par propriétaire, bien entretenu et rénové, taxes 1.967\$, prix demandé 199.000\$.



C. BOURGEOIS



•REPERTIGNY: Dans boisé, cottage français, 3 chambres, décor raffiné à aire ouverte.

•L'ASSOMPTION: Maison mobile avec sous-sol aménagé, 3 chambres, taxes 651\$, beau terrain, impeccable.



CLAUDE FERLAND
581-3790



•Finis les corvées de gazon, vivez l'été au golf campagne, beau condo 3 chambres, impeccable.

•LACHENAIE: Split 5 niveaux, très luxueux, secteur de choix, 3 chambres, cuisine armoires mélamine, possibilité échange, faites vite!



LISE LAPIERRE
257-6181



•REPERTIGNY: Superbe bungalow avec garage double, 3 chambres, aspirateur central et encore!!!

•REPERTIGNY: Bungalow 4 chambres, foyer, piscine creusée, aspirateur central, taxes basses. Dans un secteur tranquille. NOUVEAU PRIX.



B. RAYMOND
585-0322



•Super impeccable, 3 chambres même palier, sous-sol fini à 80%, piscine creusée, secteur de choix.

•REPERTIGNY: Split level 1984, 2 chambres, beaucoup d'extra, thermopompe, air climatisé central, cabanon, taxes, hypothèque très avantageux.



CLÉMENT BRIÈRE
654-7560



•REPERTIGNY: Garage double, piscine creusée, cuisine ultra-moderne, décor prof.

•REPERTIGNY: Dans boisé, cottage moderne, 2 chambres, garage, foyer, superbe terrain boisé, on demande 134.900\$.



LISE FERLAND
581-3790



•REPERTIGNY: Piscine intérieure, split-level, 3 chambres avec foyer au salon et bureau dans salle familiale.

•LAVALTRIE: 82.000\$, bungalow impeccable avec lustres, horizontaux, verticaux, gouttières, bain podium, douche séparée, taxes 844\$, totales.



DANIELLE MIRON
581-0001



•LE GARDEUR Magnifique bungalow 3 chambres, jenn-air, four micro-ondes, piscine, foyer, sous-sol fini, terrain 7.843 p.c. FAUT VOIR!

•Superbe cottage moderne avec garage, jenn-air, four, armoires modernes en chêne, foyer, toit cathédrale, situé au tournant du boisé 139.500\$, seulement.



YVES ROY
589-2903



•CHARLEMAGNE: 320 Presqu'île, propriété de rêve, 4 chambres, 2 salons, grand balcon, piscine, etc...

•LE GARDEUR: Const. de 2 ans, gazonné, clôturé, grand balcon, 2 chambres détaché, c'est la moins chère. Faites vite.



GILBERT BRIÈRE
654-9020



•REPERTIGNY: Agissez avant le 1er juillet! superbe split 2 chambres, foyer, beaucoup d'extra, proximité école, autobus, magasins, 109.000\$, la voir c'est la vouloir.

•REPERTIGNY: Conçue pour le confort, superbe condo 2 chambres, foyer, bain tourbillon, puits de lumière, 93.500\$, négociable, un rêve réalisable.



P. GODBOUT
654-7273



•REPERTIGNY: 80 Lavigne, visite libre 22 avril entre 14h et 16h, c'est à visiter, nouveau prix.

•REPERTIGNY: Nouveau prix, split-level avec garage, sous-sol fini, cuisine chêne massif, 3 chambres, piscine, etc...



DENISE PELLETIER
654-1514



•REPERTIGNY: Près de la JMB, rue en croissant, idéal pour jeune famille, 4 chambres, sous-sol fini, piscine creusée, seulement 109.900\$.

•REPERTIGNY: Bungalow 1974, entièrement rénové, cuisine mélamine, fenêtres manivelles partout, garage, piscine creusée, super, 114.900\$.



FRANCE SIMARD
654-7223

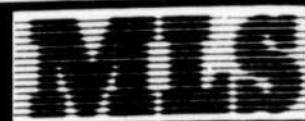

NOUVEAUX COUPLES
 AMEUBLEMENT COMPLET
 Chambre, cuisine,
 salon
 Rég. 3.000\$
1,990\$

MEMBRE LIONS
 ACHETEZ
 MAINTENANT
 PAYEZ PLUS
 TARD, SANS
 INTÉRÊT!

LA VENTE du siècle

Épargnez.. c'est le temps!

Plusieurs centaines d'articles à prix dévorés

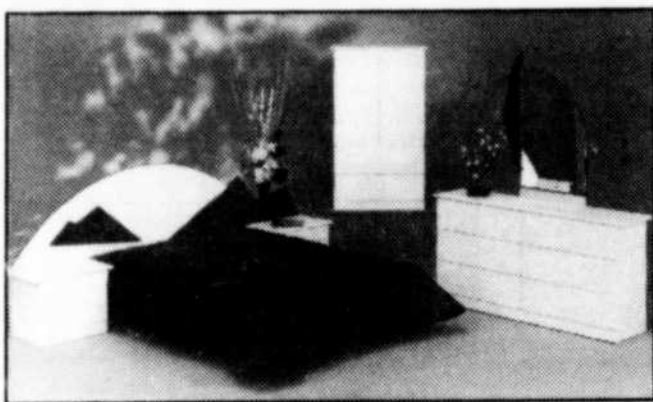

CHAMBRE
 AU FINI
 ULTRA
 LUSTRE
 ACRYLACQUE

RABAIS DE
500\$

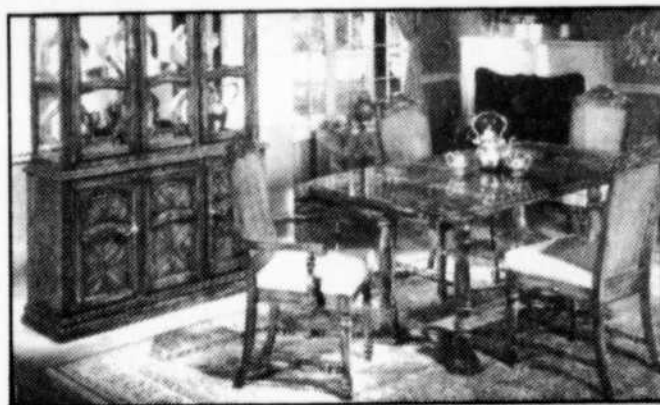

SALLE
 À DINER
 STYLE
 MÉDITÉRANÉEN

VENTE
1,799⁹⁹\$



GRAND
 CHOIX DE
 CHAUSSURES
 MODES

À COMPTER DE
349⁹⁹\$



CHAMBRE
 À COUCHER
 CHÊNE MIEL
 VÉRITABLE

1,899⁹⁹\$

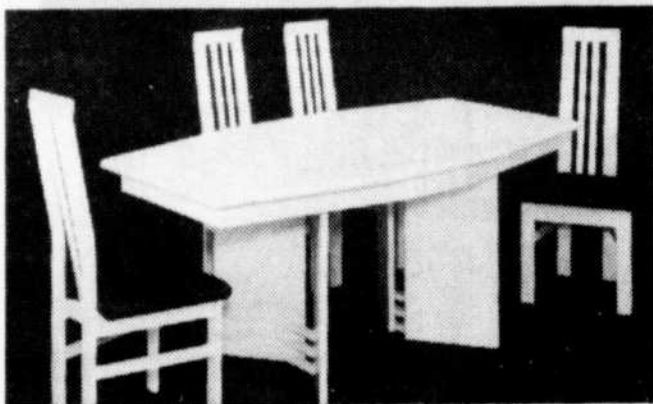

NOUVEAU
 FINI TEXTURÉ
 UN CHARME
 D'ENTRETIEN

RABAIS DE
200\$



MOBILIER
 DE SALON
 ELRAN,
 TOUS RÉDUIT

PLUS BAS
 PRIX
 DISPONIBLE

80 / L'ARTISAN, le 17 avril 1990



LES LIONS DU MEUBLE INC.

12820 SHERBROOKE E.
 (à côté du Héritage coin Tricentenaire)

6065 boul. DES GRANDES PRAIRIES
 (à l'est de Lacordaire)

498-7532

325-6500