PREMIERE SECTION

LA PRESSE

Le plus fort tirage quotidien au Canada sans exception. (EDITION QUOTIDIENNE) Nos livres pour la vérification de notre tirage ouverts à tous.

La Circulation Moyenne de LA PRESSE EST DE 140,000 PAR JOUR.

32me ANNEE—No 109 MONTREAL, SAMEDI, 11 MARS 1916 X CENTINS

Rév. P. L. Hébert 15s16 Séminaire

LES VOIES DE RAVITAILLEMENT DE LA RUSSIE



Le prince Khilkoff, ancien ministre des voies et communications de l'Empire russe, promoteur du chemin de fer transsibérien.

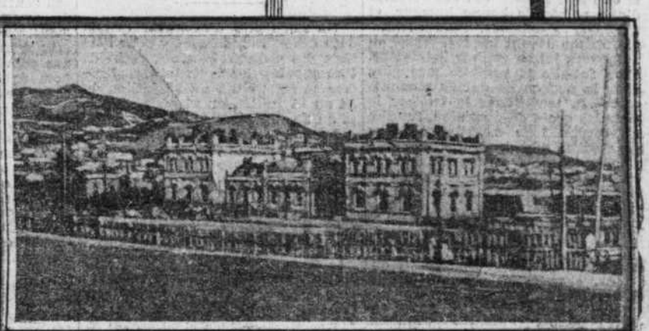


Vue d'Ekaterina, port libre de glaces toute l'année, sur l'océan Arctique, grâce au courant du Gulf Stream.



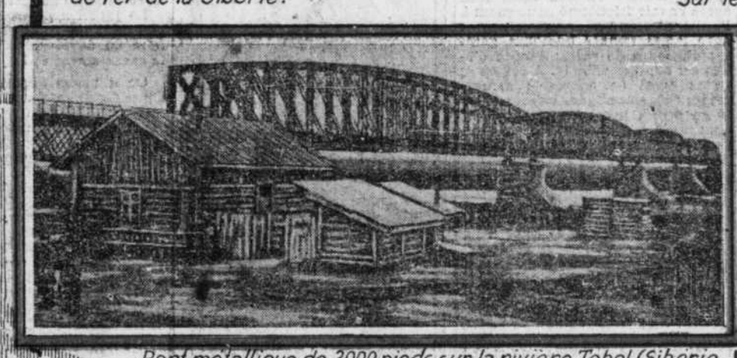
Les grandes lignes maritimes de ravitaillement de l'Empire russe - Cette carte montre comment la Russie peut communiquer grâce au Golf Stream, qui empêche sur son passage la congelation des eaux de l'océan Atlantique et de l'océan Arctique, avec les Etats-Unis, le Canada, l'Angleterre, etc. Les navires abondent aujourd'hui au port d'Ekaterina, libre de glace en toutes saisons.





La gare des voyageurs à Omsk, sur la ligne du chemin de fer de la Sibérie.

La gare de Vladivostok, terminus du transsibérien sur le Pacifique.





Pont métallique de 2000 pieds sur la rivière Tobol (Sibérie Occidentale), l'un des plus importants du Transsibérien.

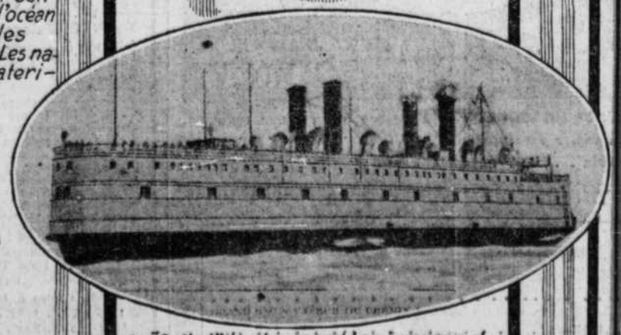
Aspect, pendant la guerre, de l'un des quais du port d'Arkangelsk, qui est fermé en hiver et remplacé par le port d'Ekaterina.



Locomotive type français à douze roues, en service depuis la guerre sur les chemins de fer de l'Etat russe pour le service de la ligne d'Arkangelsk. Elle chauffe au moyen de bois.



Carte générale des grandes lignes de ravitaillement de l'Empire Russe. Les munitions et le matériel de guerre provenant des Etats-Unis et du Japon sont transportés par la ligne transsibérienne partant de Vladivostok vers Moscou et Pétrograde. Le port d'Ekaterina reçoit les marchandises expédiées du Canada ou d'Europe.



Le "Baikal", le plus grand bac à vapeur du chemin de fer transsibérien, sur le lac Baikal.

IL y a quelque temps, nous lisions dans l' "Indépendance belge", sous le titre de LE CANADA ET LA RUSSIE:

"Le gouvernement du Canada a aussi jugé utile d'envoyer étudier sur place le marché russe. Son délégué, M. Jost, a visité Pétrograd, Moscou, quelques autres grands centres de la Russie, et il se propose de passer plusieurs mois en Sibérie, et de là, par le Japon, s'embarquera pour Vancouver. On peut dire qu'une des choses qui a le plus étonné M. Jost dans son voyage en Russie c'est l'importance de la mainmise allemande sur le commerce et l'industrie russes. "J'ai visité plus de 50 villes

A suivre sur la page 6



La Vie au Foyer

LE SOUVENIR

Laisse-moi. Tu sais bien que mon coeur est blessé,
O souvenir! Pourquoi me parles-tu dans l'ombre,
A moi qui ne veux plus revoir sous un ciel sombre
Le chemin de l'amour où mes pas ont passé

Pourquoi m'apportes-tu du temple renversé,
Cette pierre choisie au monceau de décombre,
Et pourquoi donc choisir, seule parmi leur nombre,
Celle qui porte encore un non presqu'effacé ?

Ah! je n'ai pas besoin pour que je me souvienne,
Que ta cruelle main s'empare de la mienne,
Afin de la poser sur mon coeur palpitant!

Il me suffit que tendre, odorante et farouche,
Fleurisse toujours jeune en ce jeune printemps,
La rose qui ressemble à ce que fut sa bouche.

HENRI DE REGNIER.

Pour rendre le foyer agréable

Parmi les vertus qui sont nécessaires à la femme pour rendre son foyer attrayant et aimable, il n'en est pas de plus précieuse que la sérénité. Et encore est-ce bien une vertu ? N'est-ce pas plutôt un don que possèdent naturellement les unes et que les autres, au prix d'efforts constants doivent acquérir.

Un vieux prêtre que je rencontrais naguère avait coutume de dire. "Il n'est pas de mari si parfait ni si épris qu'il soit qui ne se lasse en moins d'un an d'une femme acariâtre. Il mettait peut-être le temps un peu court, d'autant plus que ce n'est pas généralement durant la première année de ménage qu'une femme est acariâtre; elle le devient plus tard, mais ce prêtre qui connaissait bien le monde avait tout de même raison, n'en doutez pas.

Une jeune femme peut ne pas connaître la tenue d'une maison, faire brûler tous les plats qu'elle s'essaie à confectionner, passer tant de temps à sa toilette, que son mari doive l'attendre longuement à l'heure des repas ou d'une sortie, si elle sait relever ces contretemps d'une pointe de bonne humeur et s'excuser gentiment, sans acrimonie, même devant les reproches, on ne pourra lui en vouloir longtemps. Mais fut-elle la parfaite ménagère dans la maison de qui on chercherait à la loupe sans le trouver le moindre grain de poussière, fut-elle un cordon bleu émérite et d'une ponctualité d'horloge, si elle oublie d'avoir le sourire accueillant qui éclaire une bienvenue, le mot charmant qui assaisonne un repas pris en famille, la mine sereine qui communique à toutes les choses extérieures un air de paix et de bonheur, il manquera quelque chose d'essentiel au charme du foyer, ou plutôt, c'est ce charme, lui-même qui manquera.

Sans doute, il est bien difficile à une mère de famille continuellement ennuyée par le tracas des enfants, excédée par les soins domestiques qui ne lui laissent souvent pas une heure de repos, d'être toujours gaie, de ne jamais céder à un mouvement d'humeur amené par le surmenage et quelque fois même par l'ingratitude rencontrée chez les siens. C'est une faiblesse compréhensible et qu'il faudrait être dur pour juger sévèrement, bien que cette faiblesse mette en péril le bonheur de la maison.

Mais que dire des jeunes filles qui, elles, ne connaissent rien des épreuves de la vie, et qui pour un rien, parfois sans raison aucune, se permettent des heures de pouderie et d'humeur bourrue. C'est bien l'habitude la plus funeste qu'elles puissent prendre et l'un des défauts qu'elles mêmes et ceux qui s'intéressent à leur avenir doivent s'appliquer le plus énergiquement à corriger.

Ce n'est pas à dire évidemment que ce défaut soit essentiellement féminin. Non, loin de là. Mais précisément parce que le sexe oppos en est atteint aussi, il faut que la femme, dont la mission personnelle est de faire du foyer un lieu de bien-être et de paix, redouble de vigilance. Il ne faut pas que sa mauvaise humeur à elle vienne heurter celle de son mari, car alors ce serait l'inévitable désastre. Pour la femme qui a le malheur d'avoir un mari bourru, il n'y a pas d'autre moyen de conserver la bonne entente et le repos que de se montrer partout et toujours d'un humeur inaltérablement égale et sereine. Pour la jeune fille, la bonne humeur est le charme sans lequel la beauté, l'esprit et l'élégance seraient considérées comme peu de chose.

C'est pourquoi elle devrait s'appliquer toute jeune à surmonter ses caprices et à regarder en souriant les petites contrariétés journalières. C'est pourquoi aussi l'exemple en cela devrait lui venir de ses parents. Ceux-ci, en observant leur humeur contribueraient non seulement au bonheur des enfants mais ils assureraient encore la paix et la stabilité de leur propre foyer.

Colette

RETRAITES FERMEES

On nous prie d'annoncer que la date des retraites fermées pour l'été chez les Soeurs Missionnaires de l'Immaculée-Conception est fixée comme suit: Du 7 au 11 juillet, du 14 au 18 juillet, du 21 au 25 juillet et du 28 juillet au 1er août.

Les deux dernières retraites seront principalement destinées aux institutrices.

RECETTES DEMANDEES

Une aimable lectrice a bien voulu nous adresser les recettes suivantes qui ont été demandées dernièrement par quelques correspondantes. Nous l'en remercions bien sincèrement.

POTAGE A LA REINE

Avec une volaille—ou jeune poule—1 livre de jarret de veau ou de boeuf, 3 pintes d'eau, préparer un petit pot-au-feu; quand la viande et la poule sont tendres, les retirer de la marmite pour refroidir à moitié. Dans l'intervalle, dégraisser et passer le bouillon. Avec 3 onces de beurre et 3 onces de farine, faire un roux blanc; mouiller avec 2 pintes de bouillon de la poule, l'amener à l'ébullition sans cesser de le remuer, laisser cuire sur l'angle du fourneau, en l'écumant souvent. Détacher les chairs de la poule, réserver le blanc du filet pour le couper en petits croûtons de la grosseur d'un pois). Piler le reste des chairs dans un mortier, en humectant avec un peu de bouillon, passer au tamis fin avec pression; mélanger cette purée au potage, mais en remuant vivement pour bien opérer le mélange, chauffer le tout à point en évitant de laisser bouillir; vérifier le sel et la consistance. Finir au dernier moment avec un demi-verre de crème double, une pointe de cayenne et les petits croûtons de filet réservés.

Ceux qui sentent la peur, je les dis les braves, les plus beaux, car la grande bravoure, c'est de la peur examinée et matée.

Maurice Barrès.

LA BEAUTE DE LA FEMME

Un illustre contemporain écrivait récemment que la beauté valait la vertu. Balzac n'est pas moins affirmatif dans son laconisme. "La beauté, dit-il, est le plus grand des pouvoirs humains. En effet, ma chère lectrice, la beauté est une puissance sans limite. A quoi la captive Saxone dut-elle d'épouser Alexandre de Macédoine, l'intrigante Poppée de devenir la femme de Néron, l'esclave Kopelane d'être élevée au rang de Sultane, l'Espagnole Eugénie de Montijo de régner en France? N'est-ce pas à la beauté et à la grâce qu'elles avaient sans doute accrues par de légitimes artifices, qu'elles furent redevables de leur haute position. Aussi, Mesdames, la beauté est utile; elle donne à ceux qui la possèdent une supériorité incontestable. C'est un maître-atout dans leur jeu pour cette redoutable partie que représente la lutte pour l'existence. Cependant, toutes les femmes ne peuvent avoir la prétention de devenir reine, sultane ou impératrice, mais tout le monde peut désirer de plaire, de s'attirer les sympathies de son entourage, de ses protecteurs, ou, ce qui vaut encore mieux, de l'élu de son coeur. Certes, l'esprit est une force, mais une force qui ne se fait pas sentir du premier coup, qui n'agit pas à la longue et seulement sur ceux qui sont capables de l'apprécier, tandis qu'une belle figure, au contraire, prévient de suite en faveur de celle qui la porte, et elle est estimée par les plus ignorants comme par les plus cultivés. D'où vient cette instinctive admiration, ce plaisir spécial qu'elle nous cause? C'est que nous trouvons la beauté sous tant de formes diverses qu'aucune femme, si elle le veut bien entendue, ne peut être réellement laide. Il y a de nos jours tant de prescriptions hygiéniques et naturelles pour aider une femme à paraître belle, même par une seule expression de douceur, de gaieté, de dévouement, de résignation, alors qu'une autre deviendra agréable par l'expression de son regard, de son sourire, et une autre sera charmante par sa grâce, ses gestes, ses manières et tout son ensemble. Or, mes chères lectrices, n'oublions pas que pour donner à quelque chose le nom de beauté, il faut qu'il vous cause de l'admiration et du plaisir.

Maintenant, Mesdames, je veux tenir la promesse que je vous ai faite dans mon dernier entretien au sujet des moyens à prendre pour obtenir et conserver un beau cou. Le cou qui supporte la tête et s'élève au-dessus des épaules doit être potelé, tout en n'étant point trop gras; il doit être d'une jolie blancheur nacrée, continuant très joliment le teint clair du visage. Un cou maigre est une chose laide sur un buste de femme. En général le cou maigre se ride vite, car la chair en est pauvre et peu résistante. Faites grossir votre cou, si vous l'avez ainsi, car je le répète, cela dépare beaucoup un joli visage. D'abord, il faut masser un cou ainsi fait, après l'avoir frictionné doucement à l'huile d'amandes douces où vous aure laissé tomber quelques gouttes d'essence de roses; l'huile d'olive est aussi excellente. A cet effet, faites aussi de fréquents mouvements de gymnatique, baissez la tête en avant, penchez-la en arrière, penchez-la à droite, à gauche, tournez-la également; tous ces mouvements fortifient les muscles et les feront grossir. Evitez les fumigations, les bains de vapeur, mettez des compresses d'eau froide en cravate; elles affermissent, resserrent durcissent la chair et la solidifient. En dehors de ces lotions et de ces compresses froides, veillez à ce que le cou soit bien sec, c'est-à-dire que les personnes ayant naturellement la peau grasse doivent de suite y remédier. Ne portez pas de cols hauts, ni serrés; laissez le cou libre; l'air ne lui nuit pas. Il existe une crème spéciale pour obtenir ce développement du cou, de même qu'il en existe une autre pour son amaigrissement.

N'oubliez pas, mesdames, que l'épiderme du cou, de même que celui du visage est très fragile, et qu'une crème imparfaite peut déterminer des rides et des plissures peu désirables.

J. D'O.

LA MODE DU JOUR

Voici que déjà nous apparaissent timidement les premiers chapeaux de printemps. On hésite à prendre la paille, mais on ne recule pas devant un compromis de taffetas et de tulle. On fait énormément la toque tendue de taffetas, sorte de petit seau emboîtant le crâne et surmonté à sa partie supérieure d'un gros panache chou en tulle. Cette disposition rappelle celle des casques et nous plaît par ses intentions militaires. On mélange volontiers les nuances des tulles, on les marie, on les superpose de façon à obtenir, par cette combinaison savante, une teinte imprévue et inattendue. Le grand défaut du tulle tient à sa qualité même. Il est frais léger, mousseux, mais de beauté bien passagère, c'est un véritable déjeuner de soleil, il craint l'humidité, le vent, toutes les intempéries; on peut remplacer sa fantaisie par celle d'un gros chou en ruban de satin placé au-dessus de la toque. Ces coques sont très nombreuses, on les laitonne à l'intérieur et elles fournissent ainsi un chou très touffu et d'une solidité plus rassurante que celle du tulle. Le chapeau de toile cirée de couleur, que nous connaissons déjà toutes, re lacée à talon, de bonne hauteur sans être exagérée. La femme du bon ton et de coquetterie correcte évite de porter au dehors des modes affichantes; elle réserve la coquetterie délicate du talon Louis XV pour l'intérieur, les occasions d'élégance spéciale.

Le talon haut demande des chaussures bien coupées, de bonne maison, pour qu'il conserve sa direction et ne tourne pas au bout de quelques jours de marche.

Ne nous laissons pas tenter par l'élégance apparente des chaussures bon marché, qui mettent le talon au milieu de la semelle pour faire le pied plus petit. La grâce de la démarche se trouve entravée par le port de ces chaussures anormales, qui se déforment naturellement très rapidement.

La jupe courte nous oblige donc à bien des observations, elle nous force à étudier notre silhouette, notre marche, la perfection de nos pieds et de nos chevilles, elle nous engage à choisir spécialement chaussures et bas, elle nous ramène, ainsi que nous le disions plus haut, à la mode du jupon, obligeant notre coquetterie à une nouvelle cause de dépense.



voit sa coquetterie s'épanouir de nouveau. Il est si facile de le faire soi-même! On le drape si aisément en se servant de toile spéciale que l'on trouve à tous les rayons de mode! C'est une sorte de bonnichon à fond rond, à bords arondis, que l'on garnit d'un tour de ruban rayé faisant cocarde sur le côté. Les jeunes filles, les enfants aiment ce chapeau solide et sans prétention, et les jeunes femmes l'adoptent volontiers comme chapeau du matin pour leurs courses.



ELEGANTE TOILETTE DE TAFFETAS ET DRAP COMBINES.

* * *

Une autre branche de la coquetterie féminine renaît avec la mode des jupes courtes et amples. Il s'agit du jupon dont l'élégance façonnée réapparaît en même temps que s'étoffent nos robes.

Les femmes ne songent plus à amenuiser leur silhouette et à l'allonger le plus possible; maintenant, elles se plaisent aux grâces maniérées des petites jupes ballonnées qui ondulent, se mouvementent et donnent à la démarche une allure d'une séduction spéciale.

Avec les jupes courtes triomphent les petits pieds et les fines chevilles, d'une séduction indiscutable dans l'écourté des robes. Hélas! combien de femmes oublient ce principe de beauté et adoptent la jupe courte, alors qu'elles ont des chevilles épaisses et des pieds plats.

Quoique la mode nous incite à choisir les fantaisies qu'elle prône, hésitons à la servir si elle est défavorable à notre grâce ou, tout au moins, accommodons-la et modifions-la de telle façon qu'elle soit bienveillante à nos défauts. Tout en conservant l'ampleur et l'arrondi de la robe, sachons la rétrécir, la disposer pour qu'elle nous pare au lieu de nous enlaidir et de souligner les tares de notre silhouette.

On prétend qu'il n'y a rien de plus rare au monde que l'ensemble parfait d'un joli pied et d'une cheville moulée, la jupe courte nous révèle chaque jour que ce dicton n'a pas menti.

Avec ce genre de mode, il est indispensable également d'avoir des bas fins et menus et des souliers très élégants.

La botte souple, lancée par quelques originales en mal de nouveau, se fait peu ou du moins est devenue banale, on lui préfère la chaussure lacée à talon, de bonne hauteur sans être exagérée. La femme du bon ton et de coquetterie correcte évite de porter au dehors des modes affichantes; elle réserve la coquetterie délicate du talon Louis XV pour l'intérieur, les occasions d'élégance spéciale.

Le talon haut demande des chaussures bien coupées, de bonne maison, pour qu'il conserve sa direction et ne tourne pas au bout de quelques jours de marche.

Ne nous laissons pas tenter par l'élégance apparente des chaussures bon marché, qui mettent le talon au milieu de la semelle pour faire le pied plus petit. La grâce de la démarche se trouve entravée par le port de ces chaussures anormales, qui se déforment naturellement très rapidement.

La jupe courte nous oblige donc à bien des observations, elle nous force à étudier notre silhouette, notre marche, la perfection de nos pieds et de nos chevilles, elle nous engage à choisir spécialement chaussures et bas, elle nous ramène, ainsi que nous le disions plus haut, à la mode du jupon, obligeant notre coquetterie à une nouvelle cause de dépense.

Ces petits vêtements de dessous se font jusqu'ici en étoffe très légère: toile de soie, pongée, crêpe de Chine, satin, tussor. Le haut est pris en forme, de manière à fournir peu d'ampleur jusqu'à hauteur de genou. Là, se monte un volant; ce volant peut être posé à fronces, ou bien se compose d'un plissé bijou à fil droit, ou bien encore figure des plis religieuse rayés en travers et ajourés à la monture d'une galerie de jours échelles. Pour garnir le bord de ces jupons, on emploie beaucoup le petit plissé Tom-Pouce, en satin, en mousseline, en soie, en dentelle; ce petit plissé fin se laisse entrevoir quelquefois sous la jupe courte, lorsqu'elle se déplace ou se relève, et rappelle le caprice de l'ancienne balayeuse de couleur, faisant riant petit plissé à l'ouriet de jupe.

Il n'y aurait rien d'étonnant à ce que nous voyions prochainement revivre la gaîté de cette garniture.

Le jupon nous ramène à la combinaison, on refait beaucoup cette robe de dessous, mélangeant ainsi le cache-corset et le juponnage.

On a même songé à exploiter d'une façon spéciale l'usage de cette robe de dessous. On la porte beaucoup avec la robe de chambre et elle est particulièrement jolie avec le kimono japonais. Cette robe, sorte de longue tunique sans garniture et à larges manches, se fait en soie, en pongée, en foulard, en mousseline de laine. En hiver, on la double d'une ouatine légère pour la rendre douillette et confortable. Les devants se croisent généralement par un bouton qui les ferme assez mal et laisse entrevoir le jupon du dessous. Maintenant, on remplace volontiers



UNE CHARMANTE TOILETTE DE RECEPTION.

ce jupon par la combinaison coquette que l'on aperçoit à travers l'écart des devants, et l'on a ainsi une toilette d'intérieur charmante sans grands frais. La combinaison peut être coquette sans être riche et luxueuse, il suffit qu'elle soit fraîche, joliment travaillée; c'est un travail de lingerie charmant,, auquel s'intéresseront certainement les petites mains habiles de nos jeunes et coquettes lectrices. La robe d'intérieur la plus simple et la plus banale gagne à ce détail une coquetterie toute spéciale.

Un autre objet très utile et dont la mode change est le parapluie. Fini le parapluie aiguille à manche recourbé aux grâces fragiles de petite demoiselle maladive. Avec nos talons minuscules et élevés, il nous faut pour appuyer nos pas hésitants, un manche plus sérieux; les parapluies actuels répondent à ce but. Ils sont solides, lourds, mastocs, et se font gloire de leur épaisseur. L'extrémité en est massive la canne, épaisse, droite et peu travaillée, se suspend au bras par une poignée de cuir faisant bracelet. Beaucoup de ces manches se font en galalithe de couleurs diverses.



TOILETTE D'APRES-MIDI EN TAFFETAS TABAC.

Grand Prix, Panama-Pacific Exposition, San Francisco, 1915
Grand Prix, Panama - California Exposition, San Diego, 1915

BUVEZ
BAKER'S COCOA
Pour sa Saveur Délicieuse, son Excellente Qualité et ses Propriétés Nutritives



Tous nos Produits vendus au Canada sont fabriqués au Canada même

REGISTERED TRADE-MARK
Walter Baker & Co. Limited
Maison fondée en 1780
MONTREAL, CANADA
DORCHESTER, MASS.

302-M,a,n yw D

BOUTONS
Faits Sur Commande Unis Ou Fantaisie Avec Votre Etoffe.
PLISSAGE
ACCORDEON-ROND
PLAT-FANTAISIE.
POINTS D'OURLET
Bord Piqué 8cts La Verge
MATERIEL DE MODISTE
Braid-Boutons-Agrafes
Ornements etc.
St LAWRENCE BUTTON Co
584 Ste Catherine Ouest
Tel Up. 5706



Beauté et Santé!
Un beau teint, la disparition des boutons et un sang pur obtenus par l'usage des TABLETTES DERMACURA du Dr de Couagne, à 50c la boîte.
POMMADE DERMACURA (complément du traitement) 60c le pot.
En vente: Dans les pharmacies ou à la Cie d'Importation Française, Dépt. P., Boîte Postale 1441, Montréal. A Québec, W. Brunet & Cie, 139-141 St-Joseph.
GRATIS. Traitement de 2 jours. Envoyez 10c pour frais de port.
293-s,n

ECOUTEZ-MOI,
Femmes et Jeunes Filles.
Le Bienfaiteur de la Femme
Montréal, 1er avril 1914.
A la Compagnie du Remède Bienfaiteur de la Femme.
Messieurs,
Je me crois obligée aujourd'hui de vous écrire pour vous faire savoir les bienfaits que votre grand tonique le "Bienfaiteur de la Femme" m'a rendus et continue à me faire. J'étais faible et nerveuse, je pouvais à peine faire mon ouvrage et aujourd'hui je supporte très bien les fatigues et les labeurs quotidiens. J'étais malade et languissante depuis quatre ans, je pesais 115 livres et après avoir pris 3 bouteilles de ce remède mon poids a augmenté de 24 livres; donc me voilà rendue à 139 livres, et je puis certifier que je suis très bien et je conseille aux autres d'en faire usage. Mme LIBOIRE PROVENCHER, 196a Montgomery, Parc Frontenac.
A vendre partout à 75c la bout. 3 bout. pour $2.00. Si votre pharmacien ne le vend pas, adressez-vous à l'agence générale.
PHARMACIE MAILLET
Coin Craig et Montcalm, Montréal.



The Cunard Steamship Company LIMITED
126 STATE STREET BOSTON

1er mai 1916

Cher Jean,

Je vous remercie sincèrement pour la boîte de chocolats Moir. Ils étaient tout simplement délicieux.

Vous ne pouviez rien m'envoyer pour me faire plus plaisir.

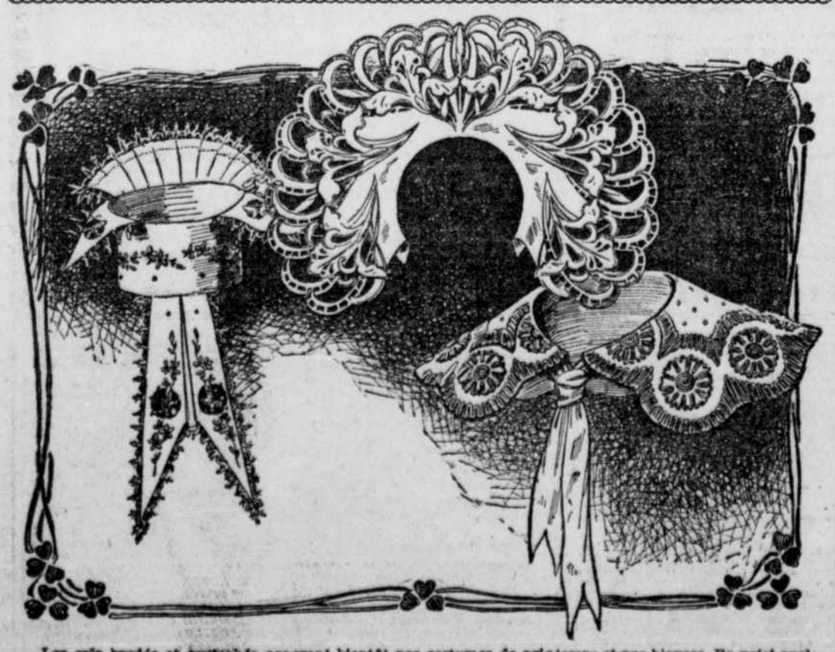
Affectueusement,

BEATRICE.

P.S.--Je vais conserver la boîte comme souvenir.--B.

MOIR'S Chocolates
Une série de surprises agréables.
88

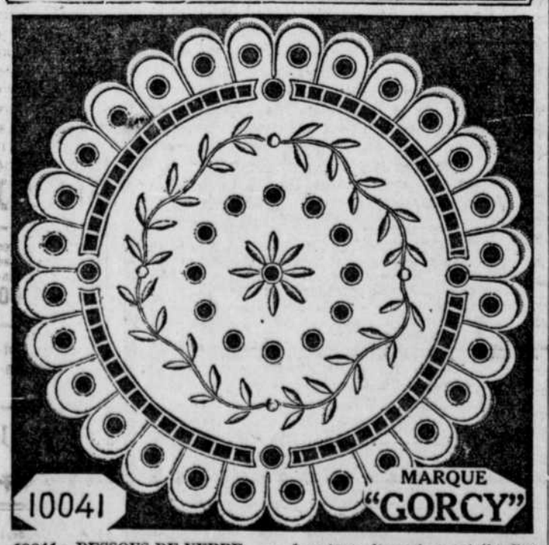
QUELQUES NOUVELLES PARURES



Les cols brodés et soutachés orneront bientôt nos costumes de printemps et nos blouses. En voici quelques modèles que nos lectrices pourront copier avantageusement et qui sont d'une élégance très nouvelle.

Patrons de Broderie

décalquables, au fer chaud ou étampés sur toile



10041—DESSOUS DE VERRE

2 patrons en papier décalquable au fer chaud. Prix 10c

1 patron étampé sur toile fine, prêt à broder. Prix 20c

AVIS—Les patrons sont expédiés dans les 8 jours.

COUPON

Département des Patrons de la "Presse"
No 10041.

NOM. . . . . .

No. . . . . RUE. . . . . .

VILLE. . . . . .

Envoyez ce coupon après que vous l'aurez rempli au Département des Annonces de la "Presse", avec 10 cents pour le patron en papier, 20 cents pour le patron prêt à broder.

"Priver une Personne d'un Tonique Alimentaire nécessaire à la vie est un Crime"



Un concert d'éloges en faveur des 825,000 flacons de "CALCICURE"

—DOSE—
½ cuillerée à thé en mangeant ou après le repas avec une gorgée d'eau.

Force, Energie, Vigueur.
Chaque grain de poudre est une parcelle de vie.

Cette poudre est le meilleur tonique connu; Elle donne à toutes les personnes la force, l'énergie et la vigueur; elle enrichit le sang, nourrit tous les tissus de nos organes et fortifie le cerveau.—Ce merveilleux tonique est absolument nécessaire à toutes les mères pour enrichir leur lait, pour obtenir un développement régulier de l'enfant et conserver leurs forces.—C'est l'unique tonique efficace pour guérir les rhumes, la toux persistante et la consomption. La "Calcicure" est indiquée dans la Faiblesse, la Pâleur du teint, l'épuisement, l'anémie, la faiblesse des os (fait grandir régulièrement l'enfant) la carie des dents, la dyspepsie, les douleurs et les rhumatismes. En vente dans toutes les pharmacies.

Prix 75c le flacon, soit un traitement de 3c par jour.
Echantillon envoyé gratuitement sur demande.

Dépositaire à Montréal, LAPORTE, MARTIN LTEE. 568 rue St-Paul, Montréal.
C. MALAVANT, Pharmacien de première classe, Paris, France.
Le plus beau château de France sera envoyé gratuitement avec chaque commande.
85—8—D

Trois ou quatre maisons, juste ce qu'il faut de terre et d'eau à des arbres, de pâles sourires d'enfance, dociles à notre appel. Comme c'est quelque chose de simple, la Patrie!

J. RENARD.



BEBE McKAY

Nourrie au Virol depuis l'âge de quatre semaines

59 rue Meadow, Moss Side, Manchester.

Monsieur,

Ci-inclus vous trouverez la photographie de ma petite fille âgée de 8 mois. Elle fut nourrie au Virol depuis l'âge de 4 semaines.

Ceci parle énormément en faveur du Virol, surtout si l'on considère qu'elle a voyagé avec nous d'un côté et de l'autre depuis qu'elle est âgée de trois semaines et qu'elle n'a jamais éprouvé aucun malaise. Elle est en parfaite santé et a maintenant six dents. Je ne cesse jamais de recommander le Virol à mes amies artistes.

Je demeure,
Votre dévouée,
Mrs TOM. McKAY.

VIROL

Lait Virolisé—une cuillerée à thé de Virol dans une demi-chopine de lait tiède (pas chaud) est un nutritif merveilleux pour l'épuisement nerveux.

En vente partout, boîtes de 4 onces 40c; 8 onces 70c; 16 onces $1.10.

Seuls Importateurs: Bovril Limited, 27 rue Saint-Pierre, Montréal.
S.H.B. yw

L'Ivrognerie Peut Etre Guérie

C'est une maladie--non une habitude

"J'étais, il y a quelque années, un ivrogne invétéré. La passion de l'ivrognerie avait son emprise sur moi. Les amis, les relations commerciales, les membres de la famille, tout le monde me fuyait. La ruine ouvrait son gouffre devant moi. Il me restait cependant un unique ami, un médecin. Grâce à ses efforts,

JE FUS SAUVE.

Cet homme avait fait une étude scientifique de l'ivrognerie au point de vue maladie, et il trouva le remède qui me guérit."

Ce fut un cas comme le mien qui me fit comprendre combien nombre d'autres personnes avaient besoin d'aide et cela me porta à faire bénéficier tout le monde entier, en autant que je le pourrais, de la Prescription Samaria.

Ce traitement diffère totalement des autres. On peut l'administrer à l'insu du patient si on le veut. Des milliers d'épouses, de mères, de filles et de soeurs ont fait disparaître chez des hommes qui leur étaient chers la passion de l'alcool grâce à ce remède.

IL GUERIT

En quelques jours, toute passion pour l'alcool disparaît. Le patient revient à la santé, au bonheur, aux joies de la famille et de l'amitié, regagnant le respect de tous.

Je suis prêt à vous renseigner à ce sujet absolument

GRATIS, PAS D'ENVOI D'ARGENT

Faites-moi seulement parvenir vos nom et adresse en disant : "Veuillez s'il vous plaît m'enseigner comment je puis me guérir de la passion de l'ivrognerie". C'est tout ce que vous avez à dire. Je comprendrai et je vous répondrai immédiatement en vous renseignant complètement au sujet de mon étonnante cure de L'IVROGNERIE. Je vous ferai aussi parvenir un PAQUET D'ESSAI qui vous fera connaître le moyen de donner le traitement à un patient sans qu'il s'en aperçoive. Tout cela vous sera expédié ABSOLUMENT GRATIS dans une enveloppe ordinaire, cachetée, immédiatement.

Ne retardez pas. Envoyez-moi une carte postale ou une lettre aujourd'hui. N'ayez pas peur de signer votre nom. Je garde comme secret confidentiel toute correspondance.

E.-R. HERD, Samaria Remedy Co., 1427 Mutual Street, Toronto, Canada.

Aussi en vente par MM. Lecours & Lanctôt, 319 rue Sainte-Catherine Est, Montréal. k

Le Voilà

Le Remède qui guérit toutes les maladies féminines



Beau mal, périodes douloureuses, déplacements, inflammation, ulcères, tumeurs, pertes, douleurs dans la tête, dans les reins, aux côtés, dans le ventre, époques critiques de la maternité et du retour de l'âge.

Quelle que soit la gravité de votre cas, quand même vous seriez condamnée à subir une opération chirurgicale, ne désespérez plus, FEMOL est maintenant à votre portée et peut sûrement vous guérir rapidement et à peu de frais. Envoyez-nous votre adresse accompagnée de 10c pour payer les frais de poste et d'emballage et nous vous enverrons assez de Fémol pour vous convaincre de son infaillibilité. Nous vous enverrons en même temps une copie de la méthode préconisée par le Dr Cazo, inventeur de FEMOL, traitant de toutes les maladies féminines, et dont les cures merveilleuses ont tant fait parler tous les journaux d'Europe en ces derniers temps. Ecrivez aujourd'hui. Adressez INSTITUT CAZO, chambre 3, No 1 Place Royale, Montréal.

FEMOL est en vente partout à $1.00 le traitement 30 jours. Sur réception du prix nous l'envoyons par malle n'importe où à nos frais. 78-s.n A

ROD. CARRIERE HENRI SENECAL

Optométristes et Opticiens.



Tel. Est 2257

Salon d'Optique Franco-Britannique
207 rue Ste-Catherine Est, MONTREAL.

A l'Hôtel-Dieu de 9.30 à 11 heures, excepté le mercredi et le samedi.—Aux Salons d'Optique, de 9 a.m. à 5 p.m.

Plumes-Fontaines (Waterman). Cameras et Accessoires (Ensign). Salon privé pour l'ajustement des YEUX ARTIFICIELS. 23-j.s-n

POUR CES DAMES

Bon exemple.

Dans les foyers où les parents gardent les enfants autour d'eux, il arrive généralement que le père et la mère parlent tout haut, sans le moindre souci des jeunes oreilles qui les entendent. Cette habitude est funeste. Les étranges propos alors, que les garçonnets et les fillettes sont exposés à entendre : propos gais, légers, trop graves, joyeux, frivoles, bassesses, difformités; ils voient ainsi défiler devant eux toutes les silhouettes des personnes qu'ils connaissent comme sur la toile d'une lanterne magique. C'est sur elles, que l'enfant se forme sa première idée réfléchie du monde.—Hélas !

Qui ne connaît, dans son entourage, un de ces enfants terribles, élevé à cette école, qui n'ouvre la bouche—soit en public, en promenade ou en visite—que pour dire les énormités qu'ils ont entendues ?....

Une jeune fille dont le fiancé venait de s'envoler à la veille de son mariage était à causer avec une dame de son entrée chez les Ursulines. Un des enfants de la maison s'approche et lui dit à brûle-pourpoint : "Maman a dit que tu avais manqué ta vocation et que tu étais mieux de t'en aller au couvent, parce que tu était fichue..... Qu'est-ce que ça veut dire ça ?.... "

—Cela veut dire, mon chou, que j'ai compris qu'il y avait d'autres choses aussi utiles à faire dans la vie que celle de créer des petites marionnettes comme toi et de leur apprendre à dire des gros mots !..."

Là! ce n'était pas la première fois que la maman payait pour les gaffes de son fiston—le pauvre innocent!—Voilà ce que l'on gagne à souligner toujours—devant ses enfants—les mauvais côtés des gens qui nous entourent, à rire de celui-ci, à contrefaire celui-là, à faire des fantoches de tous ses amis.... Le petit homme écoute de toutes ses oreilles, répète devant ses parents certains faits ou paroles qu'ils trouvent drôles et qu'ils racontent eux-mêmes à la louange de l'enfant et devant lui... Vous entendez aussi souvent ce même enfant, se souvenant tout à coup de son joli mot, dire : "Raconte donc, maman, ce que j'ai dit ce matin."...

Malheureusement, les parents comprennent peu l'importance de l'exemple. On dirait qu'ils se plaisent à mettre sous les yeux de leurs enfants des modèles qu'ils devraient éviter. Il y en a qui éprouvent plus de satisfaction à entendre leurs enfants parler avec des mots ronflants et recherchés, qu'à les voir faire une bonne action ou dire une parole aimable. Ils en feront des ergoteurs et leur éducation superficielle pourra être comparée au "sépulcre blanchi" de l'Evangile: bien décoré en dehors, mais dont l'intérieur ne contient qu'ossements et poussières....

Enseignez donc par vous-mêmes la compassion à vos enfants, Petit, la première fois qu'il verra un infirme traîner sa béquille, il rira parce qu'il ignorera, après il s'apitoiera sur son sort si vous lui expliquez les multiples misères qui sont répandues par le monde, et ne repoussera pas du pied le pauvre qui lui tendra la main.

Petit à petit, naturellement, sous votre égide maternelle et prévoyante, il suivra la pente qui le mènera au bien et au bien par le vrai....

P'TITE MERE.

FUNERAILLES D'UN ANCIEN DEPUTE



M. C. Bazinet.

Joliette, 11 — La dépouille mortelle du regretté M. Chs Bazinet, ex-M.P. de Joliette a été transporté ici le 6 mars. Une foule considérable l'attendait à l'arrivée du train. Le service funèbre fut chanté par Mgr Piette, curé de la paroisse, assisté de diacre et sous-diacre. Mgr Forbes, évêque de Joliette, était au sanctuaire ainsi que plusieurs religieux. Des messes furent dites aux autels latéraux. L'église était parée de ses plus beaux ornements de deuil. Le choeur de chant a très bien rendu la messe des morts.

Les porteurs du coin du drap étaient l'hon. juge Dugas, A. Dubeau, avocat, ex-M.P., A. Cabana, N.P., M. Bohémier, gérant de banque, A. Trudeau, maître de postes, A. Riopel, bourgeois.

Les porteurs du corps étaient MM. F. Bazinet, L. Durand, A. Ratelle, fils, O. Moreau, J. Généreux et J. Chaput, ses neveux. Le deuil était conduit par MM. Charles Bazinet, fils du défunt, Jean-Charles Miller, son petit-fils, docteur Lucien Miller, son gendre, Louis Michel et Jean Bazinet, ses frères, F. Moreau et A. Ratelle sr., ses beaux-frères, ainsi que par un grand nombre de parents et d'amis : MM. A. Sylvestre, député de Montcalm, Docteur Edgar Turgeon, Louis Courtois, Jos.-Edouard Courtois, de Montréal, A. Dugas, N.P., L. Durand, D. Archambault, de St-Jean de Matha ; J. B. Lacombe, de l'Assomption; A. Asselin, de Ste-Elisabeth; U. et F. Bazinet, de Ste-Emilie de l'Energie.

En signe de deuil le pavillon flottait à mi-mat sur les édifices publiques.

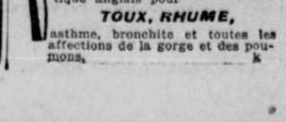
Le défunt était né à Joliette en 1845. Il fit son cours commercial au collège de la même ville et occupa successivement les positions de gérant de la compagnie à bois et de la fonderie de Joliette. Quelques années plus tard, M. Bazinet alla s'établir à Saint-Jean de Matha, où il jeta les bases d'une scierie qui a toujours prospéré. La comme ailleurs, le défunt fut aimé et respecté de tous; il occupa les charges de marguillier, conseiller, commissaire et maire. En 1896, le parti libéral du comté lui offrait de se porter candidat pour l'élection fédérale. Il accepta et fut élu. Fatigué de la politique, il abandonna cette charge pour devenir surintendant des travaux du havre à Sorel.

GROS INCENDIE.

Amsterdam, via Londres, 9.—Un incendie a détruit des entrepôts et une grande quantité de marchandises à Muenchen-Gladbach, ville de la prusse rhénane. Les journaux allemands disent que les dommages sont très élevés.

Les enfants pleurent pour avoir le

CASTORIA DE FLETCHER



est un bon vieux remède domestique anglais pour

TOUX, RHUME,

asthme, bronchite et toutes les affections de la gorge et des poumons. k

EXPOSITION DES MODES DU PRINTEMPS

Dernières Créations pour le Printemps en Robes, Costumes et Manteaux.

A part les Toilettes de Soirée qui se font dans une grande variété de différents modèles, on peut dire que le style le plus adopté, principalement dans les costumes de ville, est celui du temps de la période Louis XV.

Quoique très uni, l'ensemble n'en est pas moins très artistique. La jupe est courte, très ample avec godets, sans aucune garniture. La jaquette est assez longue, avec godets et ornement à la taille, elle est finie en pointe sur les côtés, en arrière et en avant. Les manches sont unies, simplement plissées aux poignets, lesquels sont larges, se terminant en pointe, ayant un effet cloche. Le collet est droit, plissé en arrière et très évasé du haut.





Ce qui accompagne très bien ces magnifiques costumes, ce sont les manteaux du Printemps dans le même style, faits en soie taffetas ou tissus très légers, avec empiècement et ceinture en velours et dans le bas du manteau, un biais également en velours.

Une très riche collection de blouses arrivant de New-York, est très remarquable par sa haute nouveauté.

Une recommandation spéciale est faite pour notre nouveau costume, le "Bon Marché" en serge marine bleu-belge et noir. Prix. **$18.50**

LE DERNIER CRI DE NEW YORK.—COSTUMES formant combinaison de soie taffetas noire avec garniture genre bretelle en serge bleu marine, très joli ornement à la taille, collerette en serge de même nuance surmontée d'un collet en soie cordée blanche, très belle doublure en peau de cygne corail, jupe très ample plissée à la taille en arrière, large biais en serge dans le bas. Le prix du "BON MARCHE". **$45.00**

TRES ELEGANT COSTUME de ville en GROS DE LONDRES bleu-alice, jaquette unie en arrière avec plis en avant et sur les côtés formant effet cartouche ; ceinture croisée sur le devant ; collet en soie cordée blanche, style "MEDICIS" orné de petites perles noires ; de très jolis boutons en nacre rehaussent l'apparence de cette jaquette ; la jupe est large et très unie avec poche sur le devant, le prix du "BON MARCHE". **$27.50**

DERNIERES CREATIONS DE COSTUMES, en tweed à carreaux légers avec empiècement sur le côté ; le manteau ample, effet (box) est garni avec un biais de satin noir ; le collet est en soie bleu-Joffre; la jupe très ample est aussi garnie de satin et de boutons. Prix. **$29.50**

TRES JOLIS MANTEAUX en soie taffetas noire, style LOUIS XIV, avec bande en serge bleu-marine et empiècement formant ceinture sur le côté, donnant un effet très attrayant à ce manteau, collet "MARIE ANTOINETTE" avec doublure en peau de cygne couleur orange, poche à l'intérieur. Prix. **$32.50**

BLOUSES. Nous venons de recevoir de New-York, une charmante blouse en Crêpe "GEORGETTE", l'empiècement est une très jolie collerette qui combine un col avec revers d'un effet superbe ; nous les avons en blanc, bleu JOFFRE et noir. Prix. **$9.00**

EXQUISES NOUVEAUTES. ROBES en soie brune ou grise, le style LOUIS XV sera assurément le plus en vogue au Printemps ; nous en avons une collection incomparable comprenant tout ce qu'il y a de mieux en qualité et en fini ; la jupe est très large avec godets de forme panier sur les côtés ; le devant se termine en pointe et est orné d'une jolie collerette plissée surmontée d'un petit collet droit ; les manches sont unies, ce sont des robes très artistiques. Prix . . . . . **$25.00 et $30.00**

Le Costume "Spécial" du "Bon Marché" ne devrait pas manquer de plaire à notre clientèle. Voyez-le, il en vaut la peine.

ELEGANTS COSTUMES en serge bleu marine, bleu belge, noire, une exacte reproduction d'un des plus jolis modèles de NEW-YORK et confectionné expressément pour le "BON MARCHE", avec large bande en soie taffetas au bas du manteau qui gondole, ceinture, collet de forme entièrement nouvelle, petite poche en dedans sur un côté, doublure en satin de belle qualité. La jupe très large, nouveau genre circulaire, est ornée à la taille en arrière de plis bouillonnés, recouverts en partie d'une ceinture, costumes superbement confectionnés et d'un ajustement parfait, 36, 38, 40, 42 et 44 de buste et pour jeunes filles de 16 à 18 ans. Le prix très spécial du "BON MARCHE" . . $18.50

BEL ASSORTIMENT DE JUPONS en soie taffetas, dans tous les plus jolis coloris à la mode, très larges avec godets et volant plissé accordéon, bordé d'une ruche de même teinte, demandez l'explication de la nouvelle ceinture à agrafes, donnant les tailles de 22 à 30. Prix. **$11.00**

AVIS --- Afin d'accommoder les Dames et Demoiselles qui ne pourraient venir durant le jour, nos magasins seront ouverts Lundi soir.

Numéros de Téléphone : Est 6700–6701

AU BON MARCHE

"A QUALITE EGALE NOS PRIX SONT TOUJOURS LES PLUS BAS"

Montréal, 6 mars 1916.

Madame,

Nous avons le plaisir de porter à votre connaissance, que l'ouverture de notre Exposition Printanière de Modes et Nouveautés, aura lieu

Lundi, le 13 Courant

et jours suivants

et nous vous invitons très gracieusement à honorer de votre visite nos Salons et Rayons où vous pourrez admirer toutes les nouvelles créations.

Le Printemps est certainement la saison qui se prête la mieux à toutes les fantaisies de la mode féminine lesquelles nous ont été suggérées dans une grande variété par les modes européennes.

Nous sommes heureux de vous montrer toutes les nouveautés que nous possédons en chapeaux modèles, garnitures les plus riches et les plus variées, telles que Ospreys, Paradis, Aigrettes, Passementerie, Fantaisies de toutes sortes.

Parmi les garnitures les plus en vogue, on nous prédit pour cette saison une grande abondance de fleurs, lesquelles donneront un ton distinctif de suprême élégance sur nos nouvelles formes de chapeaux.

Nous sollicitons, Madame, l'honneur de votre visite, laquelle sera un témoignage d'encouragement de nos constants efforts pour donner satisfaction à notre nombreuse clientèle.

Veuillez agréer, Madame, nos civilités les plus empressées.

Letendre, Fils & Cie.
625 rue Ste. Catherine Est, angle Montcalm.

Riches Nouveautés en Collets de Fantaisie et en Sacoches pour Dames.



DANS NOTRE RAYON DES COLLETS au rez-de-chaussée, allée centrale, se trouvent les plus jolies nouveautés en COLLETS de fantaisie, style "CAPERING", collets militaires, fichus "MARIE-ANTOINETTE", vestons en crêpe "GEORGETTE" en linon, mousseline "Suisse" et organdi, ornés de braid militaire de soie et de fines dentelles, dans les plus jolis styles. Prix: 59c, 75c, 98c, $1.50 à. **$4.00**

SACOCHES. Votre toilette MADAME n'est pas complète si vous n'avez pas une jolie sacoche pour convenir. Celles que nous offrons ci-dessous sont toutes de récente importation et représentent ce qui peut se fabriquer de mieux.

SACOCHES EN CUIR SOLIDE, avec doublure en soie brochée, et compartiments en chevreau blanc, contenant miroir et porte-monnaie, dans les plus jolies formes et dans les plus nouveaux coloris.

Egalement de très jolies bourses en argent, à mailles très fines, avec monture à extension, dernières nouveautés. Nos prix: $1.50, $1.75, $2.00, $3.50, $4.50 à **$8.00**

Suivez les annonces du "Bon Marché" concernant les prochaines mises en vente de 37ième Anniversaire.

Letendre, Fils & Cie.
625 rue Ste. Catherine Est, angle Montcalm.

Exposition des Modèles du Printemps au Rayon de la Mode

Il a été reconnu que le Chapeau a toujours été le point le plus délicat de la toilette, comme les Créations Européennes ont toujours été la clef du charme et de l'élégance dans la Mode.

Pour le commencement de la saison, les petits Chapeaux à garniture haute, sont très en vogue. Ils sont dénommés **"Petits Chapeaux genre Tailleur"**, par leur commodité, pouvant se porter avec n'importe quelle toilette de voyage ou de ville. Nous citerons également les grands Chapeaux, avec garniture basse, lesquels sont déjà très demandés mais le seront encore plus lorsque la saison sera un peu plus avancée.



Dans cette catégorie nous recommandons tout spécialement notre installation de jolis Chapeaux dans la forme "Watteau", bord fait en dentelle de nuance orientale, calotte en feuillage et le tour en petits boutons de roses, avec garniture en boucles de ruban étroit vieux-rose et fleurs parsemées sur le bord.

Quant aux Garnitures les plus en vogue, ce seront les Fleurs, les Fruits, le Tulle, le Crêpe "Georgette" qui auront la préférence.

Il faut noter également les **Oiseaux de Paradis** et les **Ospreys**, mais ces deux garnitures sont excessivement rares sur le marché et il est très difficile de s'en procurer, mais malgré tout, nous avons une collection très choisie **d'Ospreys noirs et blancs**, dans toutes les variétés, lesquels nous pouvons détailler de $3.50 à $25.00.

Nous attirons l'attention de toutes nos clientes, sur le fait que nous avons une spécialité de très jolis Chapeaux Garnis, que nous mettons en vente à partir de $5.00 en montant.

CHAPEAUX en paille et tulle vieux-rose, petite forme à bord relevé fond en feuillage et bandeau champagne, garnis de pavots vieux rose et champagne, prix **$13.25**

GRANDS CHAPEAUX forme en Crêpe de Chine et ruban étroit, couleur pêche, garnis de pavots et de fruits de la même nuance, tout à fait chics, le prix du "BON MARCHE" **$14.00**

TRES ELEGANT PETIT CHAPEAU, genre "PIERROT" en paille de satin vert, avec fond en fleurs, recouvert de paillettes, garnis d'ospreys noirs, fruits et ruban de velours noir, prix **$18.25**

SUPERBES PETITS CHAPEAUX, genre capotte, faits en paille de satin blanc, calotte en petites fleurs de bruyère, recouvert de tulle avec volant en paillettes, garnis de ruban de velours noir et de petites roses roses. Prix **$20.50**

BEAUX PETITS CHAPEAUX, forme aviatrice, faits en paille et en ruban coq de roche, garnis de paillette, ruban de velours, fruits, ospreys noirs et petites roses jaunes. Prix. **$26.25**

BELLE GRANDE FORME ORIGINALE, faites en paille et en Crêpe de Chine, nuance brûlée, garnies de fantaisies, en plumes d'autruche, belles roses et bandeaux de même nuance. Prix. **$27.75**

Hautes Nouveautés en Ganterie pour Dames

GANTS COURTS en chevreau piqué blanc, avec rayures noires, tan, noir avec rayures blanches et tout blanc, marque "DENTS", deux boutons à pression. Prix. **$1.50**

GANTS COURTS en suède gris, tan et noir, marque "DENTS" et "ALEXANDRE" deux boutons à pression, avec goussets. Prix. . **$1.50**

GANTS COURTS en chevreau noir, blanc, tan, blanc avec rayures noires, marque "ALEXANDRE", avec goussets. Prix. **$1.00**

GANTS COURTS en chevreau blanc avec rayures jaunes de fantaisie, noir, avec rayures mauve, tan, avec rayures écossaises, marque "ALEXANDRE". **$1.50**

GANTS COURTS en chevreau, marque "TRYPHOSA" "ALEXANDRE", noirs et blancs, très belle ligne de gants. Prix. **$1.75**

GANTS BLANCS et noirs, marque "JOUVIN", "ALEXANDRE" et "CHS PERRIN", longueurs, 16 et 20 boutons, garantis de première qualité. . . . **$2.50**

GANTS COURTS en chevreau noir, avec coutures et rayures noires, blanches, marque "DENTS", deux boutons à pression, gants de haute nouveauté. **$1.25**

GANTS COURTS en chevreau gris, tan, blanc, noir, blanc avec rayures noires, marque "ALEXANDRE", pointures, 5¾ à 7½. Prix. . . . **$1.25**

Dernières Nouveautés Arrivant de New York

Fichus ***"Marie-Antoinette"***, en crêpe Georgette et dentelle.

"Capering", style Louis XIV, en crêpe de Chine, se composant d'une colle ette, ornée de joli braid militaire de soie, surmontée d'un petit collet droit se terminant en pointes de chaque côté.

Ce sont des hautes nouveautés s'appropriant très bien aux différents styles des nouvelles toilettes pour le printemps.

Le Coin des Inventeurs

Inventions nouvelles—N'oubliez pas le grand concours de l'Association des Inventeurs du Canada, entrez dès maintenant en faisant application pour devenir membre.

Machine à nettoyer les poissons, No 166,065; mécanisme à traire, No 166,067; machine à ouvrir les huitres, No 166,058; méthode de construction de tunnels, No 166,069; dispositif à plumer les volailles, No 166,063; silencieux de tuyau d'échappement, No 166,067; baratte rotatoire, No 166,068; système téléphonique, No 166,069; carburateur, No 166,072; dispositif à attendrir la viande, No 166,073; vaporisateur, No 166,075; dispositif de propulsion de traîneau, No 166,076; véhicule automobile, No 166,078; mire d'arme à feu, No 166,083; tranche viande, No 166,098; machine à fendre et à enrouler, No 166,106; enveloppe de turbine hydraulique, No 166,113; botte en caoutchouc, No 166,119; machine à faire le vide dans les lampes, No 166,122; machine à boucher les bouteilles, No 166,123; presse à papier, No 166,125; raccordement de tuyaux de train, No 166,127; machine à façonner le béton, No 166,128; système de signaux de division de voie ferrée, No 166,129.

Pour toute information s'adresser au secrétaire de l'Association des Inventeurs du Canada, le 1er et 3ème mardi de chaque mois, à l'Ecole Polytechnique, No 223 St-Denis, à 8 heures p.m. ou le mercredi soir à 8 p.m. à 2961 St-Denis, ou par lettre en incluant les timbres voulus.

Les rhumes amènent la grippe.

Pour tenir l'organisme en état de chasser les rhumes et la grippe, prenez LAXATIVE BROMO QUININE. Il n'y a qu'un seul "BROMO QUININE" signature de E. W. GROVE, sur la boîte. 25c.

OBSEQUES D'UN DES PIONNIERS DE L'ABITIBI

(Du correspondant de la PRESSE)

Amos-sur-Harricana, 11—Toute la population de la paroisse et du village d'Amos était présente aux funérailles de M. Théotime Massicotte, l'un des pionniers de l'Abitibi, décédé à Amos le 27 février dernier et inhumé le premier mars courant. Ces funérailles ont montré en quelle estime le défunt était tenu par ces concitoyens. Le cortège funèbre s'est formé à la maison mortuaire, la demeure de M. Adélard Massicotte. Conduisaient le deuil : les frères du défunt, MM. Adélard, Alvida et Emile Massicotte, son beau-frère, M. Arthur Dupuis, ainsi que plusieurs autres parents. Les porteurs étaient MM. P. N. Cossette, Médéric Cossette, P. D. Cossette, Adélard Démommé, M. Donat Rivard dirigeait le cortège, dans lequel on remarquait le maire et les membres du conseil municipal, ainsi que les notables du village. Le service fut chanté par M. le vicaire Ménard. Le chant était sous la direction de M. le curé Dulesine.

Le défunt a succombé à une pneumonie aiguë. Il était âgé de 36 ans. Il était né à St-Prosper, dans le comté de Champlain. Outre ses trois frères nommés plus haut, il laisse deux autres frères qui demeurent à Québec, MM. Hermégilde et Gaudias Massicotte, et un sixième qui demeure à St-Prosper. Il laisse aussi deux soeurs, Mesdames Alphonse Godon, de St-Prosper, et Arthur Dupuis, d'Amos.

Le défunt était membre de l'Union St-Joseph du Canada, et tous ses confrères de la même société, à Amos, étaient présents aux funérailles, formant une partie remarquable dans le cortège funèbre.

Le défunt Théotime Massicotte avait été l'un des premiers défricheurs de notre région, et par son labeur courageux il s'était fait déjà une prospérité très enviable. Il emporte dans la tombe les regrets de tous.

Vos Taches de Rousseur

Ont besoin d'attention en mars, autrement votre visage en restera peut-être couvert.

C'est le temps de prendre un soin spécial de votre teint si vous tenez à ce qu'il soit joli le reste de l'année. Les vents de mars ont une forte tendance à causer des taches de rousseur qui peuvent rester tout l'été si elles ne sont pas enlevées. C'est le bon temps d'employer othine—double force.

Cette préparation contre les taches de rousseur a été prescrite par un médecin éminent et son usage est généralement si efficace, qu'elle est vendue par les pharmaciens avec la garantie de remise de l'argent si elle échoue. Achetez-vous une once d'othine—double force, et même quelques applications devraient faire voir une amélioration merveilleuse, quelques-unes des taches plus petites disparaissent même entièrement.

POURQUOI ETRE MAIGRE ?



La maigreur n'est ni naturelle ni jolie ; c'est une maladie qui fait de la femme un objet de pitié et de moquerie. Pour engraisser sans aucun danger, obtenir de la chair, une belle apparence qui attirera l'attention et retiendra l'admiration, essayez le "Régénérateur Maroni." Envoyez votre nom et adresse avec 10c et vous recevrez un échantillon avec explications.

CIE Dr MARONI, DEPT. A,
2358 rue Saint-Denis, Montréal. 9f—s—n

Dans nos Théâtres

PRINCESS

Le gérant Abbie Wright a eu la bonne fortune de pouvoir obtenir le retour de "Quinney" à Montréal. Quand cette troupe vint la première fois, le théâtre Princess dut refuser du monde. Aussi, est-ce une pièce pas du tout comme les autres qu'on nous offre : une pièce où l'on apprend les mille et un trucs des marchands retapeurs. On voit clairement la différence entre le vendeur honnête et celui qui cherche à tricher son client. Ce fut le succès par excellence du théâtre Haymarket, de Londres, et en Amérique, cette représentation fait fureur. Il y a de tout, chez ce marchand d'antiquité, de la philosophie et de l'honnêteté, mais surtout la volonté d'instruire le public et le mettre en garde contre certaines exploitations courantes. Et ce qui est le plus surprenant, cette pièce, bien qu'instructive, ne manque ni de mouvement, ni d'intrigue, ni d'intérêt. Il y a de bons interprètes, et l'unique décor de la représentation est de toute beauté. "Quinney" ne s'analyse pas, il faut l'avoir entendue pour être convaincu.

NATIONAL

Depuis l'arrivée de Mlle Andrée Méry à Montréal et les sensationnels débuts de la talentueuse artiste sur la scène des "Soirées Françaises", M. Dhavrol s'évertuait à obtenir de sa pensionnaire, anxieuse de rentrer en France, une prolongation de séjour parmi nous. L'habile directeur compte à son actif une victoire de plus, puisqu'il nous annonce en effet pour la semaine prochaine, Mlle Andrée Méry dans le rôle de Marguerite Gauthier, de "La Dame aux Camélias", d'Alexandre Dumas, fils. Tous ceux qui ont admiré et applaudi Mlle Andrée Méry dans "Les Marionnettes", et surtout dans "Georgette Lemeunier", ne manqueront certainement pas d'aller la voir et l'entendre dans "La Dame aux Camélias", où elle apportera le très grand attrait de sa conception du personnage et de son jeu si personnel. Ajoutons, enfin, détail qui a sa grande importance, que "La Dame aux Camélias" sera jouée ici, dans le texte original de la première version, presqu'introuvable aujourd'hui, où Marguerite, repentante, demande au prêtre le secours de la religion. C'est M. Schauten, qui, pour sa véritable rentrée, interprètera "Armand Duval", et M. Filion jouera le rôle de Duval père. Il y aura une mise en scène superbe, où Godeau s'est particulièrement distingué.

CANADIEN-FRANÇAIS

"La Grande Duchesse", la célèbre opérette d'Offenbach a été mise à l'affiche du Canadien-Français, pour la semaine prochaine.

La grande duchesse de Gerolstein à la veille d'une bataille, passe en revue ses



Mlle JEANNE MAUBOURG, la nouvelle artiste qui débutera la semaine prochaine, au Canadien-Français.

troupes hétéroclites, elle remarque parmi les simples soldats, un paysan qu'elle trouve de son goût et qui vient justement d'être condamné à la prison, par le ministre de la guerre, le général Boum. Mais la jeune souveraine trouve ce rustre si beau qu'elle le nomme en l'espace de cinq minutes, lieutenant, puis capitaine, puis colonel, puis général, puis ministre de la guerre et qu'elle l'amène à son palais, au grand désespoir du prince Paul, son fiancé. Malheureusement pour la grande duchesse, le paysan a lui-même une fiancée, qui réclame son futur mari et en cinq minutes, le beau Fritz, de ministre de la guerre, redevient général, puis colonel, puis capitaine, puis lieutenant, puis soldat et finit par être condamné à mort.

Comment dépeindre ces caricatures qui ont noms général Boum, baron Puck et baron Grog, les mille incidents joyeux se succédant avec une rapidité folle, et cela entouré d'une musique délicieuse.

Mlle Jeanne Maubourg ne débutera que la semaine du 20 mars. C'est une étoile du Metropolitan, de New York.

CONCERT HENRION

Le programme du concert d'adieu de Ina et Théo Henrion, les grands pianistes belges, le 21 mars, à la salle Windsor, contient plusieurs oeuvres d'un puissant intérêt pour le public. Ce sera la première fois qu'on aura, à Montréal, la chance d'entendre nombre de chef-d'oeuvres qui sont inconnus ici, et qui nécessitent deux exécutants. Une grande partie du programme sera consacrée à Lisst et ses célèbres préludes et la grande fantaisie sur Don Juan. Lisst obtient des deux pianos des effets formidables. A part Lisst, Chopin sera aussi au programme avec une série d'études choisies dans les plus difficiles et les plus belles. L'école russe sera représentée par Rachmaninoff, dans la fantaisie pour deux pianos, et Beethoven dans les variations sur la Symphonie héroïque.

CONCERT LAURENDEAU

C'est lundi soir prochain, au Y.M.C.A. qu'aura lieu le concert de MM. Arthur Laurendeau, chanteur, et Léo Pol Morin, pianiste. Voici le programme:

—Improvisations sur une gavotte de Gluck . . . . . Gluck-Reinecke
M. Léo Pol Morin—Mme D. Masson.
a—Prière . . . . . G. Grovlez
b—Lied maritime . . . . . V. D'Indy
M. Arthur Laurendeau.
a—Prélude . . . . . W. Bastard
b—Aria . . . . . C. Franck
c—Rapsodie en si . . . . . J. Brahms
M. Léo Pol Morin.
a—La vague et la cloche . . U. Duparc
b—Berceuse de la mort. . M. Moussorgski
M. Arthur Laurendeau.
a—Plaintes ou la jeune fille et le rossignol . . . . . E.Granados
b—El puerto . . . . . D. Albeniz
c—Terrasse des audiences du clair de lune . . . . . C. Debussy
d—Les collines d'Anacapri . C. Debussy
e—Carnaval . . . . . Godowski
M. Léo Pol Morin.
a—Romance . . . . . C. Debussy
b—Nuit blanche . . . . . Rhéné Baton
c—Le roi des Aulnes . F.-P. Schubert
M. Arthur Laurendeau.
—Bourrée fantasque . . E. Chabrier
M. Léo-Pol Morin—Mme D. Masson.
Au piano d'accompagnement: Mme B. H. Laurendeau.

RECITAL DE GABRILOWITSCH LE 12 MARS

Ossip Gabrilowitsch, réputé parmi les plus fameux virtuoses du clavier de nos jours, fera admirer sa maîtrise artistique au théâtre Majesty le 12 mars, dans le programme suivant, à 3 hrs p.m. précises :

Handel, variations (le Forgeron harmonieux). De la 5me suite en mi majeur.
Padre Rossi, Andantino en sol majeur.
Daquin, Le Coucou.
Bach, fantaisie chromatique et fugue en ré mineur.
Chopin, sonate en Si bémol mineur, op. 35. Grave-doppio movimento, Scherzo, Marcia funebre, Presto.
Glazounow, gavotte en ré majeur, op. 49.
Tschaikowski, Humoresque, op. 10, No 2.
Moszkowski, Etude de Concert.
DeBussy, Clair de lune, L'Ile Joyeuse.
Grainger, arrangements du Folklore anglais.
(a) Irish Tune from County Derry.
(b) Shepherd's Hey.

QUATUOR DUBOIS

Le cinquième concert du quatuor à cordes Dubois aura lieu mardi prochain, le 14 mars au "Ladies Ordinary", Hôtel Windsor. Le programme suivant sera exécuté par nos excellents artistes: Quatuor opus 96. . . . . Dvorak
Sonate opus 19, (Piano et Violoncelle) . . . . . Rachmaninoff
Quatuor en mi mineur . . . Smetana

MLLE LUCILLE ANGERS

Mlle Lucille Angers, après une saison au Saint-Regis, à Montréal, a pris un engagement pour chanter aux dîners du dimanche du Château Laurier, à Ottawa, durant le mois de mars. Mlle Angers chantera aussi dans une couple de concerts patriotiques qui seront donnés dans la capitale.

JEAN VERD ET CASALS

On se réjouira d'apprendre que le pianiste français, Jean Verd, sera de nouveau l'accompagnateur de Pablo Casals au récital que donnera l'incomparable violoncelliste, le 26 mars au théâtre Ma-



PABLO CASALS.

jesty. Lors du dernier concert, le 18 octobre, l'auditoire qui remplissait la salle les alliés et l'estrade, a unanimement admiré M. Verd, qui s'est révélé accompagnateur parfait et pianiste exceptionnel; la presse a mentionné cet artiste tout spécialement et lui a fait des compliments mérités. Jean Verd est un premier prix du Conservatoire de Paris, élève de Diémer, dont il a su s'assimiler la délicatesse de touche si admirable.

SALLE SAINTE-BRIGIDE

Il y aura, le jeudi 23 mars prochain, à la salle Sainte-Brigide, angle Sainte-Rose et Maisonneuve, une grande soirée dramatique et musicale, à l'occasion de l'anniversaire de M. le curé de la paroisse. On jouera pour la circonstance, une revue militaire et d'actualité, de M. Arthur Lapierre, ténor soliste à Saint-Jacques, qui jouera lui-même le premier rôle, celui du compère. M. C. Gauthier jouera Ladébauche et M. H. Vaillancourt remplira plusieurs rôles importants. Cette revue s'intitule "En roulant ma boule", mais elle ne manque pas de lyrisme.

ORPHEUM

Le programme de la semaine prochaine sera particulièrement varié. Il y aura d'abord un grand divertissement composé de ballerines diplômées du corps de ballet du Metropolitan, de New York ; ce sera un numéro très gracieux et qui vaudra la peine d'être vu. Le double quatuor Old Homestead rappellera à plusieurs la pièce si connue de ce nom, d'autant plus qu'il est composé d'artistes qui étaient de la création. Mlle Blossom Seeley est considérée comme la plus jeune des comédiennes ; elle vient de quitter une troupe importante de New York, pour se consacrer exclusivement au vaudeville. Claire Vincent et sa troupe ont une nouvelle attraction intitulée The Reckoning. Les frères Alexandre sont des jongleurs émérites avec billes. Il y aura aussi plusieurs autres numéros, y compris l'actualité cinématographiée de Pathé.

GAYETY

Avec la troupe de burlesque, dite The Globe Trotters, de Bluch Cooper, nous sommes assurés d'un spectacle considérable au Gayety, la semaine prochaine. Les deux principales étoiles sont Frank Hunter, l'un des favoris du burlesque, ainsi que Frankie Rice, au talent si versatile. Ils sont bien secondés par une troupe particulièrement forte. Ils joueront une comédie en deux actes, intitulée The Dowery Seekers, agrémentée de numéros de vaudeville très attrayants. Le livret est de Billy K. Wells et la musique est de Wm.-H. Farrell arrangée par Raymond B. Perez. Quant à la mise en scène, elle est de M. Cooper lui-même. Dans la partie vaudeville, on entendra Edith Mirfield, surnommée le baryton féminin ; il y aura aussi Will Lester. Robert Algier et leur troupe, dans un acte d'actualité, intitulé "Dans les tranchées"; enfin les Flying Beavers, une grande nouveauté européenne. Le choeur se compose de fort jolies femmes qui chantent et dansent admirablement.

ARCADE

"Le Vieux Caporal", drame en 5 actes de Dumanoir et d'Ennery, sera à l'affiche du théâtre Arcade la semaine prochaine. Les principaux rôles seront tenus par Mmes Bella Ouellette, Verteuil, Tremblay, Simonne, Soulier; MM. J.-R. Tremblay, Villerale, L. Préville, Barry, Lefrançois, Petitjean, Debeaujour. De très jolis décors ont été brossés par Vilfort. La mise en scène a été préparée par MM. Julien Daoust et W. Villerale. Les vues animées fournies par la Canadian Universal Film Co., sont des plus attrayantes.

SAINT-DENIS

L'affluence ne diminue pas au nouveau cinéma de la rue Saint-Denis et les directeurs ont reçu de nombreuses félicitations sur la beauté de leur vaste théâtre, son confort, la haute qualité des films au programme et l'intéressant répertoire du duo lyrique Manetta. On a pris les mesures nécessaires pour que dans quelques jours, tous les films, et non seulement une partie soient traduits en excellent français. Il y a trois changements de programme chaque semaine. Demain, "Rupert of Hentzau", un superbe drame avec Jane Gail et Henry Ainey, dans les premiers rôles. Il y aura aussi une autre pièce, "Thou shalt not Covet" qui est appelée à un très grand succès. Le duo Manetta a été réengagé ; ce sont deux artistes supérieurs.

AU DOMINION

Magnifique programme pour samedi, dimanche et la semaine prochaine: dimanche seulement Emily Stevens dans "The House of Tears" splendide vue "Metro" en cinq parties. Aussi Red Circle No 16 et autres vues. Lundi, mardi, Jack Barrymore dans "Nearly a King", en six parties et aussi la série de Graft No 10 et autres. Mercredi et jeudi une jolie vue Metro "Rosemary" en cinq parties et la série No 15 Stingaree et autres. Vendredi et samedi "Tennesse's Pardner" de la Cie Lasky, en cinq parties ainsi que plusieurs autres vues. r

AU REX

Les habitués de ce théâtre auront l'avantage de voir au programme d'aujourd'hui et demain, "Tennessee's Pardner" avec Mlle Fannie Ward dans le premier rôle, en cinq parties. Lundi et mardi, une magnifique vue "Metro", Marguerite Snow dans "Rosemary", en cinq parties aussi au programme durant ces deux jours la série "Graft" No 12 Mercredi et jeudi, John Barrymore dans "Nearly a King" vue de la Cie Famous Players, Samedi et dimanche, une autre vue de la Cie Famous Players, Marguerite Clark dans "Out of the Drifts" en cinq parties et "The Winning of Miss Construe" en trois parties r

CINEMA PASSE-TEMPS

Pour faire suite aux vues qui ont tant plu au public cette semaine, vous verrez au programme samedi et dimanche deux magnifiques vues: "Le Souvenir" grande vue de guerre et d'amour interprétée par J. H. Gilmour, produite par la Cie Thanhouser et "De Parents Pauvres" en 3 parties. Le Bulletin cinématographique vous fera voir "Une revue des Recrues de la Marine Royale", "L'entraînement en plein air au dépôt de Deal", "Une attaque par les Français en Argonne". De plus la direction s'est assuré pour samedi et dimanche seulement, une vue de guerre inédite: "Les Hindous au camp pet sous le feu". Lundi, mardi, mercredi, "Fédora" de Victorien Sardou sera à l'affiche et jeudi, vendredi, samedi et dimanche, la plus grande vue de la saison, "Madame Du Barry" en 5 parties. La direction a le plaisir d'annoncer

AMUSEMENTS

PRINCESS
Ce soir à 8.15. Matinées: Merc. et Sam.
La plus belle comédie musicale,
"THE ONLY GIRL"
PRIX:—Soirs, de 50c à $1.50.
Matinées, de 50c à $1.00.
104-6 E

His Majesty's Theatre, Dim. 12 mars, à 3 heures.
GABRILOWITSCH
Billets en vente au théâtre.
50c à $2.00. Dir. C. O. Lamontagne.
4,7,8,10,11 E

Salle Windsor--Mardi 21 Mars
Pour la première fois à Montréal
RECITAL POUR Deux Pianos PAR
INA et THEO HENRION
Billets en vente chez LAYTON et ARCHAMBAULT, à partir d'AUJOURD'HUI, $2.00, $1.50, $1.00. 9,11 E

ORPHEUM
BALLET DEVERTISSEMENT
Sept autres numéros extraordinaires.
DIMANCHE, CONCERT L'APRES-MIDI ET LE SOIR. E

Parc Sohmer
Ouvert tous les dimanches à 3 et 8 p.m.
ATTRACTIONS ET LA BANDE DU PARC.
ADMISSION 10 CENTS
263-s,n E

ARENA CE SOIR
à 8 hrs 15.
Sur Glace Artificielle
OTTAWA -VS- CANADIEN

Admission (entrée de l'avenue Wood) 50c. Entrée principale, sièges d'amphithéâtre, 75c et $1.00. Sièges sur le promenoir, $1.25. Sièges de loges, $1.50. Billets en vente à l'Arena. E

THE DOMINION COLLEGE OF MUSIC
632 DORCHESTER OUEST

Les EXAMENS DE PAQUES dans toutes les branches de MUSIQUE PRATIQUE et THEORIQUE auront lieu les 11 et 12 avril 1916. Pour tous renseignements s'adresser au secrétaire, au collège, entre 10 hrs a.m. et 1.30 p.m. Les samedis entre midi et 1.30 p.m. Téléphone Up 2495.
PERCIVAL J. ILLSLEY,
Docteur en musique (Cantuar) F.R.C.O.
11,18,25,1 E Régistraire.

AMUSEMENTS AMUSEMENTS

THEATRE NATIONAL—"Soirées Françaises" Direction F. Dhavrol.
SEMAINE DU 13 MARS 1916
ADIEUX DE
Mlle ANDREE MERY du Théâtre de l'Odéon
"LA DAME AUX CAMELIAS"
(Par Alexandre Dumas, fils).
M. SCHAUTEN, "Armand Duval". M. FILION, "Duval, père".

ST-DENIS
RUE ST-DENIS Plus haut que la rue Sainte - Catherine.
DERNIERE FOIS AUJOURD'HUI
La romance des prairies de Clyde Fitch en 5 parties,
"THE COWBOY and the LADY"
DEMAIN : NOUVEAU PROGRAMME COMPLET
Une suite de "Prisoner of Zends" d'Anthony Hope.
"RUPERT OF HENTZAU"
LUNDI, MARDI, MERCREDI
TYRONE POWER et KATLYN WILLIAMS
'THOU SHALT NOT COVET'
Drame à spectacles en 5 actes sensationnels. E

GAYETY
SEMAINE PROCHAINE
'The Globetrotters'
AVEC FRANK HUNTER ET FRANKIE RICE
UNE AUTRE DE CES
Représentations tout à fait Différentes
E

LE REGENT
"LA MAISON PALATIALE"
Samedi et dimanche
BESSIE BARRISCALE
dans
"THE GOLDEN CLAW"
Un drame de société moderne d'une valeur exceptionnelle.
WEBER ET FIELDS
dans
'The Best of Enemies'
Une comédie sortant de l'ordinaire.
Trois jours commençant lundi :
"THE WRONG DOOR"
Une vue Bluebird sensationnelle et autres vues.
CORNER OF PARK & LAURIER AVES.

VUES METRO
THEATRE ELECTRA
DIMANCHE, LUNDI, MARDI, 12, 13 ET 14 MARS.
LA PETITE MARY MILES MINTER
dans
BARBARA FRIETCHIE
UNE MAGNIFIQUE PIECE.

AMUSEMENTS AMUSEMENTS

THEATRE CANADIEN FRANCAIS
SEMAINE PROCHAINE
"La Grande Duchesse"
OPERETTE EN 3 ACTES
D'OFFENBACH
TOUTE LA TROUPE

Théâtre ARCADE Tél. Est 292
Julien Daoust et E. Desmarteau. Dir.-propriétaires.
SEMAINE PROCHAINE
LE VIEUX CAPORAL
Drame en 5 Actes par Dumanoir et D'Ennery.
Mmes Bella Ouellette, E. Verteuil, F. Tremblay et la troupe. Remarquable programme de vues animées. Dimanche, 12 mars, spécial : Blue Bird : "The Wrong Door". Intermèdes par Mme Verteuil et M. Préville. 13,000 pieds de vues, 13,000. Mercredi, soirée d'amateurs. 1,000 sièges à 10c. E

DOMINION
PAPINEAU ANGLE MONT-ROYAL.
Pour DIMANCHE, demain seulement. EMILY STEVENS dans THE HOUSE OF TEARS
Une merveilleuse vue Metro en 5 actes, SERIE RED CIRCLE No 10 et autres.
POUR LUNDI ET MARDI DE LA SEMAINE PROCHAINE,
JACK BARRYMORE dans NEARLY A KING
Une vue Paramount en 6 actes. GRAFT, série No 10 et autres.
POUR MERCREDI ET JEUDI.
MARGUERITE SNOW dans ROSEMARY
Une vue Metro en 5 actes. STINGAREE, série No 5 et autres.
POUR VENDREDI ET SAMEDI.
FANNIE WARD dans TENNESSEE'S PARDNER
Une vue Lasky en 5 actes, et autres. E

IMPERIAL
DERNIERE FOIS, AUJOURD'HUI
'The TRIAL of the LONESOME PINE' Avec Charlotte Walker.
Concert d'orchestre d'une demi-heure à 3 p. m.
DEMAIN, LUNDI, MARDI
Lasky présente Anna Held dans la comédie "MADAME LA PRESIDENTE" française.
Par MAURICE HENNEQUIN et PIERRE VEBER
MERCREDI, JEUDI
THE LURE OF HEARTS DESIRE Avec Edmund Breese.
Toute la semaine prochaine, JOSEPHINE CARR, chanteuse. E

THEATRE REX 740 RUE ST-DENIS entre Roy et Duluth
AUJOURD'HUI et DEMAIN—FANNIE WARD dans "TENNESSEE'S PARDNER". En 5 parties.
LUN. MAR. 13-14 mars. VUE METRO
MARGUERITE SNOW dans ROSEMARY, 5 parties.
SERIE GRAFT No 12
MER. JEU. 15-16 mars. Vue FAMOUS PLAYERS
JORH BARRYMORE dans NEARLY A KING, en 5 parties.
SAM. DIM. 18-19 mars. Vue FAMOUS PLAYERS
MARGUERITE CLARK dans OUT OF THE DRIFTS, en 5 parties
BOB LEONARD et ELLA HALL dans THE WINNNIG OF MISS CONSTRUE en 3 parties.
W. HARRISON, pianiste.

WINDSOR PHOTO PLAYS
ANGLE RUES WINDSOR ET DORCHESTER
2 vues spéciales extraordinaires dimanche, avec programme musical spécial par l'orchestre Windsor, dirigé par Eugène Chartier.
LUNDI, MARDI, MERCREDI, Valli Valli dans "THE WOMAN PAYS".
JEUDI, VENDREDI, SAMEDI, SEULEMENT
JULES CESAR
Avec Anthony Novelli et troupe de 20,000. Il n'y a pas de mots pour donner une idée de la beauté de cette vue. Matinée 10c. Soirée 15c. E

CINEMA 287 rue Ste-Catherine Est PASSE-TEMPS CINEMA Près Saint-Denis.
SAMEDI—DIMANCHE
"Le Souvenir" EN 3 PARTIES. "De Parents Pauvres" EN 3 PARTIES.
Vues cinématographiques donnant les nouvelles les plus récentes du Front de la Guerre.
Lundi---Mardi---Mercredi. "FEDORA", de Victorien Sardou

MOUTON DE PERSE
Un grand nombre de personnes achètent dès maintenant leur manteau de mouton pour l'année prochaine afin de prendre avantage des prix actuels.
Si vous n'avez pas trouvé nulle part la qualité ou le style que vous désirez, venez voir nos derniers modèles.
Walter F. Cummings
Manufacturier de fourrures.
Spécialité dans le mouton de Perse.
96 rue Notre-Dame O.

CHEMINS DE FER
GRAND TRUNK RAILWAY SYSTEM
TAUX DE COLONS
Des billets de colons à taux réduits seront en vente du 25 mars au 14 avril, 1916, pour endroits divers dans COLORADO, MONTANA, UTAH, IDAHO, OREGON, WASHINGTON. Pour détails, s'adresser aux agents.
Bureaux en Ville 122, rue St-Jacques, angle St-François-Xavier—Tél. Main 6905
Hotel Windsor Uptown 1187
Gare Bonaventure Main 8220



PRIX DU PASSAGE POUR COLONS
$40.00
Pour Winnipeg et retour.
TOUS LES MARDIS JUSQU'EN OCTOBRE
Taux proportionnés pour tous les endroits, aller et retour.
WAGONS DE TOURISTES ECLAIRES A L'ELECTRICITE
Pour notre brochurette, "Homeseeker's & Settler's Guide", billets et renseignements, s'adresser à l'agent des billets de la ville, 230 rue Saint-Jacques. Tél. Main 6570.

CANADIAN NORTHERN 11,15

NAVIGATION
LIGNES FABRE POUR LES ACORES et LISBONNE NAPLES.
Pour dates de départ et renseignements, s'ad. à Jas. Elwell & Co., 17 State St., N. Y. 147-m,j,s-n

FRENCH LINE
Compagnie Générale Transatlantique.
SERVICE POSTAL
Départ de N.-Y. pour BORDEAUX
LA TOURAINE . . . . 18 mar. 3 p.m.
LAFAYETTE . . . . . 25 mar. 3 p.m.
ROCHAMBEAU . . . 1 avril 3 p.m.
CHICAGO . . . . . 8 avril 3 p.m.
Pour renseignements s'adresser:
John Torrance, agent général de trafic, 118 rue Notre-Dame Ouest.
Genin, Trudeau & Cie, Ltée, gen'l pass. agent, 22 rue Notre-Dame Ouest.
Les Agences de Voyage Jules Hone, 9 Boulevard St-Laurent.
W. H. Henry, 286 rue St-Jacques.
Thos Cook & Son, 530 Ste-Catherine O. 152-n

CROISIERES DE PLAISIR PAR
R.M.S.P. AUX INDES OCCIDENTALES
Départs, tous les quinze jours, par des vapeurs à double hélice, de
St. John (N.B.) et Halifax (N.S.)
Avantages spéciaux pour les touristes.
Prochain départ de HALIFAX: R.M.S.P. "Chaudière", 24 mars 1916.
Pour tous renseignements s'adresser à: la Compagnie Royal Mail Steam Packet, 57-59 Granville Street, Halifax (N.S.), ou aux Agences de Voyages.
11,15,18,22

HOTELS
BERMUDES
Allez guérir votre Grippe et votre rhume au pays du soleil, des fruits et des fleurs.
HOTEL FRASCATI
Alonzo Peniston, propriétaire.
L'hôtel le plus populaire. Dans la plus belle partie des Bermudes. Très moderne ; éclairé à l'électricité ; bains privés. Excellent service. Canots automobiles pour la pêche et la promenade à travers les îles. Musique et danse. Nos portiers avec des voitures vont à la rencontre de tous les steamers. Chambres et repas.
De $17.50 à $28 Par Semaine
"Voyages avec toutes les dépenses comprises", au plus bas prix demandé par une compagnie de tourisme ou de paquebot.
Brochurettes illustrées, cartes de voyage, estimations et informations GRATIS.
Bureau américain
DELLEVIE'S TOURS
1478 Broadway, cor. 42d St.
New York City.
67—m,j,s—n

HOTELS A ATLANTIC CITY, N.J.
Hotel Dennis, ATLANTIC CITY
Situation supérieure avec une vue libre de la plage et promenade. Un type reconnu d'excellence.
Capacité 600. WALTER J. BUZBY.
72-1,m,M,v,s,n

FEMME DE BIEN QUI EST DISPARUE

(Du correspondant de la PRESSE)



Feu Mme Louis Foisy.

L'Assomption, 11. — Ces jours derniers, mourait Mme Veuve Louis Foisy, née Chaput (Lumina), après une longue maladie. Elle était âgée de 42 ans. Mme Foisy appartenait au Tiers-Ordre de St-François et à plusieurs autres organisations paroissiales et de charité. Elle avait perdu son mari, il y a deux ans. Son fils est mort ecclésiastique il y a treize ans.

LES RHUMES NEGLIGES
Conduisent souvent à la
CONSOMPTION
Ne négligez jamais ce qui ne vous semble tout d'abord qu'un rhume léger. Votre cerveau devient obstrué, vous commencez à tousser, l'irritation se déclare dans la gorge, elle descend plus bas, s'attache aux poumons, vous commencez à rejeter du phlegme d'une couleur verdâtre et jaunâtre strié parfois de sang et vous toussez tout le temps.
Vous vous croyez peut-être assez fort pour combattre ce malaise, mais sous notre climat du nord, les rhumes ne sont pas aussi facilement combattus. Les rhumes, si on ne les soigne pas, dégénèreront tôt ou tard en quelque maladie grave des poumons.
Mme Willis H. Monk, Lower Ship Harbor, N.E., écrit: "L'hiver dernier un rhume grave s'attacha à mes pouvons, je toussais et expectorais du phlegme mêlé de sang. J'eus cette toux durant un mois presque et j'eus du médecin des remèdes qui ne me firent aucun bien. Je croyais être tuberculeuse. Mes amies me conseillèrent de faire usage du Sirop de Pin de Norvège du Dr Wood. Je le fis et cela me soulagea beaucoup. Je suis la mère de dix enfants et j'ai toujours une bouteille de ce sirop du "Dr Wood" à la maison. Je recommande fortement à tous et surtout à celles qui ont des petits enfants à prendre soin."
Le Sirop de Pin de Norvège du Dr Wood est le meilleur remède contre les rhumes et toux. Il est sur le marché depuis ces dernières vingt-cinq années. Il est dans une enveloppe jaune et trois pins en sont la marque de commerce. Prix: 25c et 50c.
Fabriqué seulement par The T. Milburn Co., Limited, Toronto, Ont.

NEVRALGIE, SCIATIQUE
RADWAY'S READY RELIEF
EMPLOYE COMME
LINIMENT
"Arrête la douleur" instantanément
Frictionnez Doucement / Frictionnez Violemment | Il ne Forme pas d'Ampoules
On ne connaît rien qui soulage la douleur causée par le rhumatisme, la grippe, ou le lumbago aussi efficacement et aussi rapidement que le
Radway's Ready Relief
25c 50c
Chez tous les pharmaciens.
Frictionnez doucement. Frictionnez violemment.
Arrête la douleur instantanément.

COUVENT MARIE REPARATRICE

Au Couvent de Marie-Réparatrice, 1025 Mont-Royal Ouest, du 27 au 31 mars, retraite fermée pour les Dames.

Les personnes qui désirent suivre la retraite sont priées de se faire inscrire à l'avance.

Les demandes de renseignements doivent être accompagnées d'un timbre pour la réponse. (Communiqué)

LE COURRIER DE SAINT-JEAN

(Du correspondant de la PRESSE)

Saint-Jean, 11.—M. Oscar Martel, un de nos plus intrépides chasseurs, a tué, ces jours derniers, dans les environs de Sabrevois, un magnifique renard croisé, gris et noir, dont la peau est estimé à cinquante dollars. Cette espèce de renards est très rare de nos jours, dit-on.

—Les membres de la St John's Poultry Association viennent de faire l'élection de leurs officiers pour l'année courante. Les nouveaux officiers élus sont : MM. Joseph Lachance, échevin, président; Westley Knight, vice-président; T.-C. McGinnis, surintendant, Isaïe Audet secrétaire-trésorier. Directeurs : MM. Joseph Lachance, Westley Knight, T. C. McGinnis J.-O.-M. Grothé, échevin, et Charles Mailbot.

Ont été nommés présidents honoraires de l'association : l'honorable M. J.-E. Caron, ministre de l'agriculture à Québec; Joseph Demers, député de Saint-Jean, à la chambre des communes; Marcellin Robert, député de Saint-Jean à la législature provinciale; J.-A. Bénard, député d'Iberville; J.-L. Pinsonnault, maire de la ville de Saint-Jean.

L'association a décidé de tenir une grande exposition de volailles au mois de décembre prochain, en notre ville.

—A leur dernière assemblée, les membres du Salon Littéraire et Musicale de cette ville ont élu pour chapelain M. l'abbé A. Boileau, vicaire de notre église paroissiale, et ont choisi M. A. Gaudette, comme directeur artistique.

—Les membres du Conseil des Arts et Manufactures de Montréal, sont venus faire leur visite annuelle à l'école gratuite de dessin mécanique de l'Académie de Saint-Jean. Les travaux des élèves ont été trouvés des plus satisfaisants. Les visiteurs étaient MM. F.-P. Crowe, J.-M.-M. Duff, N.-P. Wall, A.-B. Allan et J.-P.-L. Bérubé.

—Une centenaine vient de disparaître dans la personne de Mme J. Blais, décédée à l'hôpital Saint-Jean, ces jours derniers. Mme Blais était âgée de 108 ans. Jusque dans ces derniers temps la défunte jouissait de toutes ses facultés.

—Les funérailles de Mme Joseph Thibodeau, née Béchard (Euphémie), ont eu lieu ces jours derniers au milieu d'une nombreux concours de parents et d'amis. Le service funèbre fut célébré à l'église paroissiale, par le curé, l'abbé Cloutier, assisté des abbés Arbour, curé de Saint-Valentin, et Mandeville, curé de Saint-Paul de l'Ile aux Noix, comme diacre et sous-diacre.

La défunte laisse dix enfants vivants. Deux de ses filles sont religieuses, Soeur Joséphine, des Soeurs de Saint-Joseph, et Soeur Eugénie, des Soeurs de la Miséricorde. Un de ses fils, M. Calixte Thibodeau, est religieux dans l'ordre des Pères Rédemptoristes.

A NAPIERVILLE

(Du correspondant de la PRESSE)

Napierville, 11.—La nouvelle qu'une manufacture d'obus serait construite ici prochainement a causé une grande joie parmi notre population.

Des agents de la nouvelle institution sont à la recherche d'un terrain propice. On prête à la compagnie l'intention de bâtir dans le plus court délai possible de façon à être en état de remplir des commandes du gouvernement russe. On s'attend à ce que la manufacture soit construite le long de la route nationale.

JOURNEE DES ORANGES EN CALIFORNIE

La journée des oranges en Californie sera observée cette année le 18 mars. La compagnie de chemin de fer du Grand Tronc fera à cette date sur les menus de ses wagons-buffets et restaurants des gares le long du réseau une spécialité du fruit d'or. Le mot d'ordre sera: "Mangez des Oranges de Californie." r

ASSISTANCE MATERNELLE

Le dispensaire de l'Assistance Maternelle est ouvert gratuitement aux jeunes femmes pauvres aux jours suivants : Mardi et vendredi, de 3 à 5 heures; médecine et obstétrique. Mercredi, de 9 à 11 heures : Oreilles, yeux, nez et gorge. Jeudi, de 3 à 5 heures : Chirurgie et gynécologie. Entrée, No 763 avenue Henri Julien, près de la rue Rachel. 34-sn

FEU M. LOUIS GAUTHIER

Nous apprenons avec regret, la mort de M. Louis Gauthier, autrefois cultivateur à Sainte-Dorothée de Laval, mais établi à Montréal depuis plusieurs années. Le défunt était à l'emploi de la maison J. Gareau et compagnie qui perd en lui un de ses plus dévoués employés. Outre son épouse, il laisse une fille, Mlle Régina Gauthier; trois frères, MM. Arthur, Omer et Cléophas Gauthier, et quatre soeurs, Mme William Nadon, de Sainte-Dorothée, Mme Frank Saint-Maurice, Mlle Donalda Gauthier et Mme Gustave Brière.



M. L. Gauthier.

FEU MME A. MANDEVILLE

(Du correspondant de la PRESSE)

Saint-Justin, Maskinongé, 11.—Ces jours derniers, mouralt à l'âge de quarante-neuf ans et onze mois, Mme Alfred Mandeville, née Bonin (Alexina). La défunte laisse pour la pleurer, son mari et quatre enfants, dont trois fils, Orphire, André et Ovila, et une fille, Mandia.

De nombreux parents et amis assistaient aux funérailles. Le service funèbre a été célébré à l'église paroissiale par l'abbé Bonin, curé de Saint-Barthélémy, grand'oncle de la défunte.

Conduisaient le deuil: MM. Régis Bonin, Simon Bonin, frères de la défunte ; Omer Bellemare, Denis Ladouceur, Osias Plante, ses cousins.

LES CONNAISSEURS PREDISENT LA VICTOIRE DU CANADIEN SUR OTTAWA

Il est cependant certain que la lutte sera serrée. — Lalonde et ses hommes sont en grande forme. — L'assistance sera la plus nombreuse vue depuis des années à l'Arena.

Le grand jour est arrivé.

Le Canadien et l'Ottawa entreront ce soir en scène, à l'Arena, pour se disputer le championnat de la N. H. A. L'on peut dire que cette partie est comme le Derby du hockey. Les deux plus puissants clubs de la ligue seront en présence et se disputeront la victoire avec tout l'acharnement et l'énergie possibles. Lequel des deux clubs l'emportera?

Le Canadien semble avoir d'excellentes chances de triompher de son dangereux adversaire. Il l'a déjà battu trois fois, cette saison, dans quatre parties. Il joue chez lui, entouré de ses partisans et de ses amis. De plus, le Canadien a pris un bon repos, cette semaine, tandis que l'Ottawa a joué mercredi soir avec le Québec.

Il est certain, cependant, que la victoire ira au club qui usera le plus de jugement et qui combattra avec le plus d'énergie. Les performances passées ne feront pas gagner la partie de ce soir.

Le club qui triomphera devra avoir recours à toute sa science, à toute son endurance, à toute sa vitesse, à tout son jugement, à toute sa persévérance. La joute sera un grand duel, et quel que soit le club qui triomphe, il ne gagnera pas sans peine.

L'enjeu vaut certes la peine que les joueurs se dépensent sans compter et aient recours à tous les moyens possibles pour vaincre leurs rivaux. Les joutes pour la coupe Stanley sont certaines de rapporter des milliers et des milliers de dollars, dont la plus grande partie ira aux joueurs.

Il sera fort intéressant de voir ce soir Lalonde, Pitre, Laviolette, Arbour, Corbeau, McNamara, Prodgers, Vézina et les autres, contre les joueurs de la capitale. Chacun se surpassera, chacun fera son possible pour accomplir les plus brillants exploits et pour arracher le championnat à ses adversaires.

L'on peut dire aussi que la chance aura son mot à dire dans le résultat, et la chance est quelquefois bien partiale. Elle peut favoriser le Canadien, mais aussi, elle peut pencher du côté des visiteurs et les aider puissamment.

Les arbitres sauront-ils donner satisfaction?

Voilà une autre question.

Dans tous les cas, la joute de ce soir sera une rencontre mémorable, et tous les amateurs de hockey seront à l'Arena pour voir les deux clubs à l'oeuvre.

Les équipes s'aligneront comme suit:

Canadien		Ottawa
Vézina	Buts	Benedict
McNamara	Défenses	Art. Ross
Corbeau	Défenses	Merrill
Pitre	Avants	Darragh
Lalonde	Avants	Nighbor
Laviolette	Avants	Gerard

Substituts—Canadien: Prodgers, Poulin, Arbour, Berlinguette; Ottawa: Shore, Stevenau, Boucher, Duford.

Dominique Masson, le sportsman bien connu a promis de faire un cadeau à chacun des joueurs du Canadien s'ils gagnent ce soir.



COOPER SMEATON, de cette ville, qui arbitrera ce soir la grande partie entre le Canadien et le club Ottawa, à l'Arena. — (Cliché E. L. Giroux, 535 rue Sainte-Catherine Est).

CE SOIR, DEUXIEME PARTIE POUR LA COUPE FONTAINE

La Casquette de Montréal, et le Montagnais, de Québec, se rencontreront ce soir dans la Cité de Champlain, dans la deuxième partie pour la coupe Fontaine. Le Montagnais a triomphé de la Casquette dimanche soir au Jubilee dans la première joute, mais l'équipe de Lucien Riopel se promet bien de prendre sa revanche ce soir. Si la Casquette gagne ce soir, une troisième partie sera nécessaire pour décider de la coupe, et elle sera jouée dimanche après-midi. La Casquette partira cet après-midi à 1 h. 30. L'équipe se composera des joueurs suivants: Maltais, Lahue, Hughes, Matte, Sauvé, Sharpe, Bert Wall, Pollack, Crawford, Watson, Roddick et Dandurand.

LA CASQUETTE TRIOMPHE DE L'AHUNTSIC

La saison du hockey s'est terminée hier soir à Ahuntsic, par la défaite du club local aux mains des braves de Lucien Riopel. Cette joute a été très contestée et ce n'est que vers la fin que les équipiers de La Casquette ont pu avoir raison des jeunes du club Ahuntsic. Le score final a été de 7 à 4.

Les supporteurs du club Ahuntsic et les amateurs de notre sport d'hiver sont enchantés du beau travail accompli par les joueurs de la Ligue Montréal-Nord.

Sur 14 parties jouées au cours de l'hiver, le club Ahuntsic a remporté 12 victoires et subi deux défaites, dont l'une par la puissante équipe de La Casquette.

C'est un beau résultat et joueurs comme directeurs, spécialement le dévoué gérant, méritent des félicitations.

La section artistique du Club des Amusements organise une belle soirée dramatique pour Pâques.

LE HOCKEY A SHAWINIGAN

Shawinigan, 11.—La vaillante équipe C.I.C. du Collège de l'Immaculée Conception, a encore enregistré une magnifique victoire, hier soir sur le Saint-Casimir II.

Nos vaillants joueurs beaucoup plus légers, ont triomphé par un jeu d'ensemble parfait, où tous ont fait abnégation de leur gloire personnelle pour l'honneur de leur club.

Résultat final: C. I. C., 5; St-Casimir II, 1.

Composition des équipes:

C. I. C.		St-Casimir II,
Plante	Buts	Lépine
Bourque	Défenses	Trottier
Duchesne	Défenses	Drolet
Lord	Avants	Boudreault
Thibodeau	Avants	Giroux
Guillemette	Avants	Hardy
Massicotte	Substituts	Léveillé
Laflamme	Substituts	Carignan

Pour compléter la soirée, le 2e club du Collège a rencontré le Champêtre de la Ville. Depuis longtemps cette partie était attendue par les joueurs des deux équipes, pour décider du championnat.

Après une partie vivement contestée, le Collège a triomphé par le résultat final de 2 à 1.

Composition des équipes:

2e Club du Collège.		Champêtre.
Brouard	Buts	Fortin
Gauthier	Défenses	Desmarais
Telmosse	Défenses	Ducharme
Gill	Avants	Côté
Caron	Avants	Bergeron
Houde	Avants	Dumaine
Gélinas	Substituts	Maillé
Lambert	Substituts	Drolet

LE HOCKEY DANS LE NORD

Annonciation, 11.—Le club Annonciation a défait le Saint-Jovite sur le terrain de ce dernier, par un score de 3 à 2.

Cette joute était la première d'une série de deux, organisées pour le championnat du nord. Le plus grand nombre de points dans ces deux parties décidera du vainqueur.

Annonciation		St-Jovite
McGibbon	Buts	Gill
Chartier	Points	Lachapelle
Péclet	Couverts	Gauthier
Couvrette	Centres	Howe
Nantel	Droites	Coupal
Handyside	Gauches	Williamson

Substituts—Annonciation: H. Ouellette, R. Ouellette, Drouin.

St-Jovite—Rochon, Taché, White, Duncan, Cavers.

Arbitre—H. Grace.

A l'article paru dans la "Presse" du 4 courant, ayant pour auteur une personne mal renseignée, voici ce que nous répondons:

Ce n'est pas dans les journaux que nous tenons à défendre notre titre de champion, mais bien sur la glace. On en a eu la preuve samedi dernier.

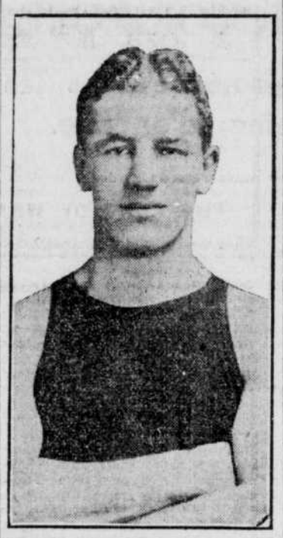
Vous, qui nous reprochez de prendre nos joueurs à Labelle et à Mont-Laurier, où le St-Jovite va-t-il donc chercher E. Rochon, Howe, White, Williamson et Gill?

Afin que l'auteur soit mieux renseigné pour un nouvel article dans les journaux, nous l'invitons à assister personnellement à la joute qui aura lieu le 12 courant à l'Annonciation.

Le Saint-Clément de Viauville a remporté sa huitième victoire en battant le Champêtre de Maisonneuve, par un score de 2 à 1. Ce club lance un dernier défi au Champêtre Reserve et au Saint-Pierre Claver. Inf. A. L. Normandin, No 97, 5ème Avenue, Viauville.

ILS BRISENT LA GLACE A LA DYNAMITE

New Haven, 11.—Les équipes de rameurs de Yale auront leur pratique aujourd'hui sur la rivière Quinnipiac. Pour cela cependant, il a fallu briser à la dynamite la solide coucher de glace qui la recouvrait. La glace ennuyait beaucoup l'instructeur Guy Nickalls depuis son retour d'Angleterre, il y a deux semaines. Jusqu'à hier, l'instructeur dut se contenter d'entraîner les rameurs du Varsity dans le gymnase. Hier, cependant il ordonna pour aujourd'hui une pratique en canot sur la rivière qui n'était qu'une immense couche de glace. Pour la première fois dans l'histoire de la rame en Amérique, il a fallu recourir à la dynamite. Nickalls organisa une escouade de mineurs composée de Mather Abbott et de Charlie Wiman. Ceux-ci se mirent à l'oeuvre et lorsqu'ils eurent fini leur tâche avec la dynamite, ils avaient fait un chemin pour les canots. Après les explosions, les canots eurent quelques difficultés à se frayer un passage. Quelque fois, la glace bloquait complètement la route et menaçait d'écraser les embarcations. La force de l'explosion a lancé hors de la rivière de la glace, de la boue, des huîtres et quelques poissons. Hier soir, il y avait une étendue d'un acre de libre à l'endroit où la glace avait été dynamitée.



FRANKIE FLEMING qui doit se battre ce soir avec Joe Mooney à New York.

C. O. T. C. UNIVERSITE LAVAL

Répondant à l'aimable invitation de M. C. N. Chamberland, gérant de "La Casquette", la Cie "C", du C.O.T.C., de l'Université Laval, assistait mercredi soir au tournoi annuel du Penthathlon.

M. Chamberland a bien voulu réitérer son invitation pour les finales qui auront lieu mercredi soir prochain, le 15 mars.

Tous les étudiants membres du C.O.T.C. y trouveront place. Il faut par leur présence et leurs encouragements, faire un succès de cette soirée.

Rallement mercredi soir, le 15 mars, à 8 heures, très précises, salle d'exercice, rue Jeanne Mance.

CLUB DOLLARD

Ce soir à 8 heures, sortie du club de raquette Dollard. Départ du No 1616 rue Delaroche.

GARDE VILLE-MARIE

La Garde Ind. Ville-Marie aura une assemblée dimanche matin à 10 heures à ses quartiers. Tous les membres sont invités.

Ernakie Fleming se rencontrera ce soir avec Joe Mooney dans un combat de 10 rondes à New York.

* * *

Jack Dillon a eu le dessus sur Jim Flynn dans un furieux combat de 10 rondes hier soir à New York.

* * *

Al Reich sera d'ici au 25 mars le principal entraîneur du champion Jess Willard pour son combat avec Frank Moran. Il recevra $500 pour ses services.

LE ST-DENIS

Le Saint-Denis est champion de la partie nord et non le Saint-Arsène, qui a subi trois défaites, dont une aux mains du Coureur des Bois et les deux autres avec le Stanley et le St-Valier.

Le Saint-Denis n'a pas encore rencontré son maître. Il a gagné neuf victoires consécutives. Il acceptera le défi de n'importe quel club amateur qui voudra se mesurer avec lui. Pour informations, s'adresser à A. Rochon, 863 Drolet.

COMMUNICATION

Le club Champêtre Canadien prétend qu'il a fait partie nulle avec le Saint-Clément de Viauville. Permettez-moi de rétablir les faits.

1o. Le score est de 2 à 1 en faveur du Saint-Clément; le 2e point du Champêtre ayant été fait après que l'arbitre eut sifflé.

2o. La glace était très mauvaise et ne permit pas aux rapides joueurs du St-Clément de montrer ce qu'ils pouvaient faire.

3o. Il manquait un joueur au Saint-Clément.

Pour ce qui est de la rudesse, le Champêtre a bien plus à se reprocher que le Saint-Clément, ses joueurs ont joué le "polo" avec une maestria sans pareille, durant toute la partie.

Le Saint-Clément n'a pas peur du Champêtre et sera prêt à le reprendre quand celui-ci le jugera à propos.

Le Saint-François de Sales a battu le Feuille d'Erable par un score de 3 à 0. Il aimerait à jouer avec des clubs de 18 à 20 ans dimanche, à 4 h. 30. Inf. Tél. St-Louis 1254.

SAINTE-MARIE Jr. VS DOLLARD IND.

Ces deux clubs se rencontreront lundi soir, à 10 heures, au Jubilee, dans une partie pour un enjeu et le championnat des clubs de 15 à 17 ans. Inf. Lionel Galarneau, 266 rue Beaudry.

LES BARBIERS CHAMPIONS

Le club des Barbiers a remporté le championnat de la ligue canadienne de euchre de Lachine.

POSITION DES CLUBS

	Gag.	Perd.
Barbiers	6	3
Dominion Park	5	4
Eclusiers	4	5
Laberge	3	6

Officiers et joueurs: Président, Rob. Massé; trésorier, Nap. Cardinal; capitaine, Alf. Pilon. Joueurs: Rob. Masse, T. Vallée, Nap. Cardinal, G. Lefebvre, Alf. Pilon, W. Murphy, Alf. Bourgon, A. Côté, Francis Vadnais, J. Lambert, Jean Louis Carignon, E. Ranger, E. Simard, L. Tessier, A. Leblanc, A. Fugère, R. Champagne, T. Chartrand, P. Desjardins, Oscar Guérin, A. Bertrand, T. Legault, J. Loiselle, Lucien Vallée, J. Murphy.

Il y aura à Dominion Park, Lachine, un grand concert et euchre le 17 mars, sous les auspices de la Ligue Canadienne de Euchre Lachine. De magnifiques cadeaux seront distribués aux vainqueurs de la ligue.

VICTOIRE DE GOTCH

Los Angeles, 11—Frank Gotch, champion du monde à la lutte libre, a triomphé hier soir de Wm Demetral, de Chicago, le tombant deux fois de suite.

Rochester, N. H., 10. — Madame Lambret, mère de M. Walter Lambert est gravement malade à sa résidence, rue Chestnut.

—Madame Sarah Sylvain, a été victime d'un douloureux accident, à sa demeure rue Chesnut. En se rendant à sa remise, elle fit une chute sur les marches de l'escalier et se fractura plusieurs côtes.



ALBERT RIVET, boxeur poids lourd, qui a pris part au tournoi du Penthation, à la Casquette.



LIONEL ROSE, champion de lutte à 105 livres, qui a pris part au tournoi du Penthation, à la Casquette.

LAURENDEAU RESTE COMME PRESIDENT

Le Dorval Jockey Club a fait hier après-midi l'élection de ses officiers.

Le Dorval Jockey Club a fait hier après midi l'élection de ses officiers. Elle a donné le résultat suivant:

Président honoraire, Treffé Bastien.



J. T. R. LAURENDEAU, réélu hier président du Dorval Jockey Club.

Vice-président honoraire, Edouard Gohier.

Président, J. T. A. Laurendeau.

Vice-président, Alfred Richard.

Secrétaire-trésorier, Raymond Beaudry.

Gérant, Sam. Holman.

Directeurs: Victor Lemay, Louis Beaudry, Jos Brunet, Major John T. McBride et Horace Gohier.

CHOQUETTE VAINQUEUR

Noé Choquette a triomphé hier soir de Wm. Duchesne à la salle du champion Tremblay, prenant deux chutes consécutives. Il a pris la première en une heure et 6 minutes et la seconde en 21 minutes. Une foule nombreuse a vu les deux hommes à l'oeuvre. Le match a été extrêmement excitant.

LE JEU DE DAMES

Prière d'adresser les communications concernant cette rubrique comme suit: "Le Jeu de Dames, LA PRESSE, Montréal, Canada".

ADRESSES DES CLUBS

Club de Dames de Napierville.
Club Rosemont—1870 rue Masson.
Le Club de Dames Jacques-Cartier, Ste-Geneviève.
Club de Dames Notre-Dame d'Ottawa —rue St-Patrick.
Club des Trois-Rivières—195A rue St-Maurice.
Club Ready—517 rue Amherst.
Club St-Henri—2070, rue Notre-Dame Ouest.
Club St-Louis—41, rue Villeneuve Est.
Club A.A.A. Ste-Rose (village).
Cercle St-Jean-Baptiste, St-Hyacinthe —No 152, rue Cascade.
Association du ... de Dames "Québecquois"—145, rue du Pont.
Club St-Laurent, coin Decelles et Boulevard St-Germain.
Club Villeray—1225, rue Saint-Hubert, près rue Villeral.
Club Hochelaga-Maisonneuve — 2151, Sainte-Catherine, Hochelaga, près Bourbonnière.
Club de Dames C. O. C., des Trois-Rivières—21, rue Royale.
Club Napoléon Ier—40 boulevard St-Germain, Ville St-Laurent.
Club de Dames "La Casquette"—510, rue Mont-Royal.

AUX CORRESPONDANTS

M. E. Bernard.—A notre grand regret, nous ne pouvons accepter aucun de vos problèmes de jeu franc. Il vaut mieux pour vous les retrancher, car ils sont tous d'une facilité tel que nos amateurs n'y prendraient aucun intérêt.

La différence dans le règlement que vous mentionnez est celle-ci:

Au jeu franc, vous prenez ou bon vous semble et non pas au plus fort, c'est-à-dire que vous pouvez prendre une seule pièce d'un côté, quand même vous en auriez deux à prendre de l'autre, tandis qu'aux jeux canadien et français c'est le contraire: vous êtes forcé de prendre du côté le plus plus fort en nombre.

Notre temps étant très limité, nous ne pouvons guère vous donner de conseils par lettre, mais toujours nous nous efforcerons de vous être agréable par l'entremise de notre colonne.

M. Em. Dion—Des diagrammes vous seront envoyés.

M. Simard.—Il y a à peine quinze jours que nous avons publié les dites règles du jeu de Dames. Dans quelque temps, nous les republierons de nouveau.

MM. Maillet et Duchesne.—Problèmes reçus. Merci.

Aux amateurs—Pour demandes de renseignements par lettres, diagrammes, etc., l'on est prié d'y joindre les timbres nécessaires pour frais postale.

M. Bernier, Amqui.—Nous publierons bientôt le diagramme demandé.

M. Aubry, Sherbrooke.—Tâcherons de vous tenir au courant du mouvement.

M. A. Morency.—Vos problèmes seront de nouveau examinés. Merci.

MATCH MICHAUD-LAFRANCE

Au dernier moment, l'on nous apprend que M. Lafrance a brillamment triomphé de M. Michaud par le score de 3 parties gagnées et une nulle.

L'ASSEMBLEE DU CLUB READY

L'assemblée, convoquée par les directeurs du club Ready, a été des plus intéressantes.

Les membres ont été enchantés du programme établi pour l'avenir, afin de faire du club Ready l'endroit le plus populaire des clubs de Dames de Montréal.

Les joueurs, n'ayant pu assister à cette réunion, sont instamment priés de passer au club afin de prendre connaissance du dit programme.

M. GENDRON A SHAWINIGAN FALLS

Après un séjour de quelques jours à Shawinigan Falls, M. A. Gendron est revenu enchanté de cette courte mais charmante visite, passée en compagnie de gais damistes.

M. Gendron a principalement remarqué le jeu brillant de MM. Desaulniers, Langevin, Frigon, Belisle et plusieurs autres, qui promettent beaucoup pour l'avenir.

Des vingt-deux parties que le champion a jouées, M. Desaulniers en a gagné une et fait une remise; M. Langevin a réussi à obtenir deux remises.

Ces messieurs se proposent d'étudier sérieusement notre beau jeu de Dames, afin que le champion puisse constater, lors de sa prochaine visite, le progrès accompli.

M. Gendron remercie infiniment le zélé et dévoué propagateur du jeu de Dames, M. Desaulniers de lui avoir ainsi procuré l'avantage de faire la connaissance des braves amateurs de cette région du Canada.

M. Gendron est heureux de constater que les joueurs de Dames se comptent maintenant par milliers, et que partout l'on pousse le pion avec beaucoup plus de science qu'autrefois.

M. GEO. BLAIN, VAINQUEUR

Enfin, c'est décidé, M. Geo. Blain, le problémiste, est maintenant reconnu comme étant le seul "Gendron" du Club Le Molière.

Dans la partie finale, dimanche dernier, notre champion vainquit le fameux E. Sarrasin, du cercle St-Jean-Berchmans, d'une façon décisive et rapide.

Le classement final des joueurs est le suivant:

	G.	P.	N.	Pts
Geo. Blain	59	7	9	123
E. Sarrasin	58	11	2	118
R. Dupré	51	16	6	108
D. Dupré	50	17	5	105
C. Périard	40	25	7	87
J. Périard	38	28	6	82
E. Desiauriers	33	33	6	72
A. Pelletier	34	34	4	72
H. Poisson	22	41	9	53
E. Dupré	21	45	6	48
O. Parent	13	56	3	29
R. Lamontagne	9	18	1	19
H. Brisebois	7	20	1	15
E. Pelletier	5	66	1	11
L. Paquette	2	26	0	4

LE JEU DE DAMES A SAINTE-GENEVIEVE

Ste-Geneviève de Pierrefonds, 6 mars 1916.

Monsieur le Rédacteur,

Le jeu de dames, qui est très en vogue en notre localité, a fait réunir, samedi dernier, une foule nombreuse de joueurs et d'amateurs, chez M. A. Meloche, marchand.

Parmi les joueurs, on remarquait: MM. Jos. Claude, D. Binette, Alf. Chaurest, Jos. Chaurest, Jos. Lurette, Ad. Meloche, Max Trépanier, Emery Lauzon, etc.

Les parties ont été beaucoup appréciées de la part des amateurs... M. J. Claude, D. Binette et Jos. Lurette ont plusieurs parties à leur compte. Cependant, M. A. Meloche, dans une partie des plus contestées avec J. Lurette, a remporté la palme.

Le club St-Laurent, dit-on, va venir rencontrer le club Jacques-Cartier. La date de cette rencontre n'a pas encore été fixée, nous dit M. P. A. Lamarre, Sec.-Cor. du club. D'ailleurs, il l'annoncera sous peu dans la "Presse".

UN AMATEUR.

LE JEU FRANC

Partie avec coup dit "Martin's Legacy", composée par E. St-Maurice, père:

12—à—16	29—à—25
21—à—17	19—à—23
16—à—20	25—à—22
17—à—13	24—à—19
11—à—15	21—à—25
23—à—18	19—à—16
15—à—22	25—à—29
25—à—18	16—à—12
10—à—14	29—à—25
28—à—25	11—à—16
7—à—10	25—à—29
18—à—15	28—à—24
10—à—19	22—à—25
14—à—17	25—à—30
25—à—22	16—à—19
9—à—14	29—à—25
22—à—18	19—à—23
14—à—23	26—à—29
26—à—19	24—à—19
3—à—7	29—à—25
16—à—12	18—à—14
8—à—11	2—à—7
12—à—8	19—à—16
17—à—21	26—à—29
4—à—3	14—à—18
6—à—10	21—à—25
2—à—8	25—à—19
11—à—15	25—à—30
8—à—12	18—à—23
15—à—18	30—à—25
12—à—16	19—à—24
10—à—14	25—à—22
30—à—26	23—à—19
7—à—10	22—à—18
16—à—11	24—à—28
14—à—17	18—à—14
19—à—16	26—à—28
18—à—22	17—à—21
16—à—12	13—à—9
22—à—25	14—à—17
12—à—8	9—à—6
25—à—29	29—à—25
8—à—3	23—à—18
29—à—25	25—à—29
3—à—8	18—à—14
25—à—29	29—à—25
8—à—12	27—à—23
29—à—25	25—à—29
12—à—16	31—à—26
25—à—29	21—à—25
16—à—19	

No 3.—Problème de jeu franc. Coup dit "Martins Legacy", par E. Saint-Maurice, père, Montréal.

Noirs—9 pièces



Blancs—9 pièces.

Les blancs jouent et gagnent.

CORRESPONDANCE

Montréal, 4 mars 1916.

M. le Rédacteur.

Il est regrettable que votre fin de partie française, No 157, par M. Estève Ulysse, ait été publiée avec une erreur. Je fus surpris lors de la publication de voir la mention "RECOMMANDEE" intercallée dans le titre, car dans la position suivante: — Blancs: Dames sur 14—26—45 et Pion sur 34; Noirs:—Dames sur 8—13—18 et Pion sur 15, les Blancs gagnent facilement comme suit:

34—à—30	12—à—35
36—à— 2	35—à—49
45—à—40	49—à—35
14—à—19	35—à—13
2—à—24 gagne.	

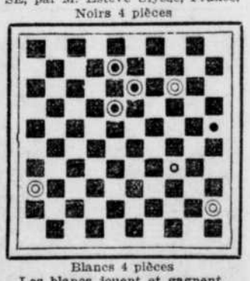
Mais, l'autre jour, un ami me montra cette fin de partie et me demanda de lui expliquer la solution qui avait été publiée et qu'il ne pouvait comprendre, car de toutes façons, les Noirs annulaient facilement.

C'est alors que je découvris l'erreur commise.

Vous rendriez service à vos nombreux lecteurs en publiant de nouveau comme suit:

No 1372.—FIN DE PARTIE FRANCAISE, par M. Estève Ulysse, France.

Noirs 4 pièces



Blancs 4 pièces

Les blancs jouent et gagnent.

SOLUTION

Blancs		Noirs	
1	14—à—5	1	18—à—40
2	46—à— 9	2	8—à— 2 A B C
3	9—à—14	3	2—à—36 forcé
4	26—à—47	4	32—à— 2 forcé
5	14—à—32	5	2—à—16 D
6	32—à—49	6	16—à— 2 forcé
7	47—à—33	7	2—à—36 forcé
8	33—à—29	8	36—à— 2 forcé
9	49—à—16	9	2—à—36 forcé
10	16—à— 2	10	25—à—30
11	29—à—34	11	30—à—39
12	5—à—19	12	36—à—13
13	2—à—43	gagne.	

—D—

		Si	5	2—à—36
6	32—à—49		6	36—à— 2
7	47—à—33	et la suite se continue		

comme dans la variante principale.

—C—

		Si	2	8—à—36
3	9—à—27		3	36—à— 2
4	26—à—47		4	2—à—16
5	27—à—49	et la continuation est		

encore la même.

—B—

		Si	2	8—à—24
3	36—à—47		3	24—à—36 E
4	9—à—14		4	36—à— 2
5	14—à—32		5	2—à—16
6	32—à—47	avec encore le même		

jeu à suivre.

—E—

		Si	3	24—à— 2
4	9—à—27		4	2—à—36
5	27—à—49	et nous avons encore		

la position première.

—A—

		Si	2	25—à—30
3	9—à—14		3	8—à— 3
4	36—à— 9		4	30—à—34
5	14—à—25		5	3—à—30
6	25—à—14		6	34—à—39
7	28—à—28		7	39—à—43
8	28—à—39		8	43—à—34
9	5—à—28	gagné.		

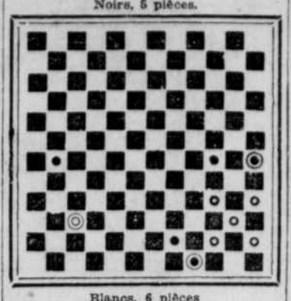
Cette fin de partie est très instructive, mais peu difficile. Le jeu, dans une fin de partie de ce genre, est de limiter le nombre de défense des Noirs à une quantité des plus restreintes, et l'on admettra que, dans le cas présent, les menaces des Blancs sont faciles à découvrir. J'admettrai, avec le journal français qui a publié cette fin de partie, qu'elle est belle, mais il y a loin encore pour atteindre le degré de beauté et de difficulté des bonnes compositions de Clément Ligier ou de Carl Blankenaar.

Bien à vous,

C. E. ST-MAURICE.

PROBLEME CANADIEN No 3,422, Par M. J. St-Mars, Saint-Ubalde

Noirs, 5 pièces.

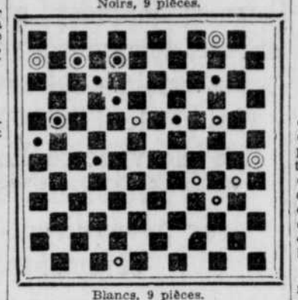


Blancs, 6 pièces

Les Blancs jouent et gagnent.

PROBLEME CANADIEN No 3,423, Par M. Albert Pelletier, dédié à M. Alfred Gendron.

Noirs, 9 pièces.



Blancs, 9 pièces.

Les Blancs jouent et gagnent.

SOLUTIONS DES PROBLEMES DU 4 MARS

JEU FRANC—No 2

Blancs		Noirs	
26—à—22		17—à—26	
31—à—22	A	4—à— 8	
23—à—18		8—à—12	
18—à—14		12—à—16	
14—à— 9		16—à—19	
9—à— 2		19—à—10	
22—à—18		13—à—17	
18—à—14		10—à—15	
14—à—10		15—à— 6	
2—à— 9			

Si (A) les Noirs tentent 6-9, nous avons une variante qui conduit à un piège fort désagréable pour les Noirs, comme suit:

23—à—18	4—à— 8
15—à—10	8—à—11
10—à— 6	11—à— 7
6—à— 1	7—à—10
1—à— 5	10—à—14
18—à—15	

JEU FRANCAIS

(No 138, M. Caouette)—Les Blancs jouent: 32 à 27; 39 à 34; 34 à 30; 49 à 44; 23 à 3; 3 à 24, gagné.

JEU CANADIEN.

(No 3,420, M. Nepveu).—

Blancs		Noirs	
35—à—29		24—à—35	
47—à—40		35—à—46	
44—à—37		32—à—43	
34—à—28		23—à—21	
50—à—44		16—à—42	
30—à—24		17—à—30	
44—à—37		42—à—32	
64—à—58		42—à—51	
45—à—58		32—à—34	
52—à— 6		26—à—39	
6—à— 7, gagné.			

(No 3,421, M. Rager). — Les Blancs jouent: 42 à 36; 44 à 37; 46 à 40; 72 à 66; 51 à 25; 3 à 9; 53 à 47; 55 à 49; 50 à 44; 57 à 9; 67 à 56, gagné.

A LA MEMOIRE DE LEUR ANCIEN CURE

(Du correspondant de la PRESSE)

Notre-Dame-de-Pierreville, 11.—Une messe pour le repos de l'âme de M. l'abbé Edouard Baril, ancien curé de notre paroisse, décédé récemment, a été célébrée cette semaine à l'église paroissiale. Une foule immense de fidèles avaient voulu assister à cette cérémonie et donner ainsi un témoignage de leur reconnaissance envers leur ancien pasteur.

EXPEDITION D'OR DE PLUS DE $150,000,000

L'une des plus fortes consignations d'or qui soient jamais venues par l'ouest canadien, vient d'arriver à New York après un long voyage de plusieurs semaines. Evaluée à plus de $150,000,000, elle avait été placée dans six wagons en acier et était accompagnée d'une garde spéciale de six détectives pour traverser le pays. Cet or, qui vient du Japon, fut expédié d'Yokohama, il y a quelques semaines, à bord d'un des navires réguliers qui font le service entre l'Orient et Vancouver. A son arrivée dans ce port, il fut transféré dans des wagons du C.P.R. et le voyage à travers le Canada s'effectua en toute sécurité. Les millions furent bientôt délivrés à New York avec la même discrétion qui avait marqué le reste du trajet.

New-Bedford, Mass., 9.—Mme Virgèle Labelle, de St-Jean d'Iberville, est dangereusement malade. Mme Labelle est la mère du R. Frère Marie-Philibert, Frère-Mariste actuellement à St-Romuald, P.Q., et la soeur de Mme Alphonse Bessette, de la rue Kenyon, de Mme Edouard Langlois de la rue Bullard, de Mme Jacques Mercier, de Dodgeville, de Mme Laporte, de Smithmill.

MARDI VA FINIR LA TOMBOLA

La dernière chance de gagner une valeur de près de $5,000.

DERNIERE LIMITE

C'est mardi prochain, à 8 heures du soir qu'aura lieu le grand tirage des automobiles. C'est dire que les personnes qui sont désireuses de tenter la chance d'obtenir pour quelques sous seulement trois magnifiques automobiles en excellent état et représentant une valeur de près de $5,000, n'ont pas de temps à perdre; qu'ils se hâtent d'acheter leurs billets.

N'oublions pas que c'est au Monument National qu'aura lieu le tirage de la Tombola des trois automobiles. Nous publierons lundi le nom des juges qui présideront au tirage et la façon dont celui-ci se fera.

ENCORE TEMPS

Il est encore temps, cependant, de se procurer des billets dans les nombreux dépôts dans toutes les parties de la ville et à la campagne. Cependant, les personnes désireuses d'en acheter et qui ne peuvent en avoir chez elles en auront facilement en écrivant directement à la "Presse", à l'adresse: **"Tirage des Automobiles" en incluant dans la lettre $1.00 ou plus, selon que l'on désire un ou plusieurs billets.**

GRANDE CHANCE

Ces billets seront choisis pour tous, par des gens de confiance, avec toutes les garanties d'impartialité voulues, et leur seront envoyés avec la différence de leur argent, au cas où le prix du billet ou des billets demandés n'atteindrait pas le montant de la somme envoyée. On sait que les billets sont divisés en plusieurs séries; la série comprend un nombre de billets de 1 jusqu'à 100. Chaque billet de chaque série est placé dans une enveloppe soigneusement cachetée. L'acheteur choisit l'enveloppe qu'il désire et la décachette, il doit payer pour son billet le prix du numéro inscrit sur celui-ci. Comme ces numéros sont de 1 à 100, il ne peut payer moins de 1 centin ni plus d'un dollar; par exemple, si un acheteur ouvre l'enveloppe dans laquelle est contenu le billet portant le numéro 12, il devra payer 12 centins; si le numéro est 25, il paiera 25 centins ainsi de suite.

Mais il faut se hâter, et c'est une chance que personne ne doit manquer. Les commandes de billets seront acceptées jusqu'à mardi à midi.

UNE JOLIE FETE A SAINT-SIMEON

(Du correspondant de la PRESSE)

Saint-Siméon, 11—Une jolie fête, au profit de l'église, a été organisée par Mlle Tremblay, institutrice, avec beaucoup de succès. Environ 200 personnes étaient présentes, et ont pris part à la partie de euchre qui eut lieu. Quarante-huit prix ont été distribués aux gagnants.

M. le curé de la paroisse a adressé la parole; il remercia ses paroissiens d'avoir assisté en foule à cette soirée.

POUR L'EUROPE

M. J. F. Loisel, gérant des ventes, pour la province de Québec, de la maison Greenshields Limited, est un des cinq voyageurs de cette importante maison qui partent pour New-York, ce soir, et s'embarqueront, samedi, à bord du "Rotterdam", de la "Holland America S. S. Line".

UN CHIC ET LEGER

FAUX COL TOOKE



TOOKE BROS LIMITED MONTREAL



Une bouteille tienne, vaut mieux que deux tu l'auras si c'est

"King George IV" Whisky

Le "TOP-

MESDAMES! FONCEZ VOS CHEVEUX GRIS

Employez la recette de Thé de Sauge et de Soufre de grand'maman et personne ne le saura.

L'emploi de la sauge et du soufre, pour redonner leur couleur naturelle aux cheveux changés ou grisonnants, date du temps de grand'maman. Elle avait l'habitude de se conserver de beaux cheveux foncés, luisants et abondants. Dès que ses cheveux tombaient ou devenaient mats, changés ou cassants, elle appliquait cette simple mixture avec un effet merveilleux.

Mais il est ennuyeux et démodé de faire le mélange à la maison. Aujourd'hui, on n'a qu'à demander au pharmacien une bouteille de 50c de Remède de Sauge et de Soufre de Wyeth pour les cheveux, et on a cette fameuse vieille recette, améliorée par l'addition d'autres ingrédients sur lesquels on peut compter pour rendre aux cheveux leur couleur naturelle et leur beauté.

Un pharmacien bien connu du bas de la ville dit que cela fonce les cheveux si naturellement qu'on ne dirait pas qu'on s'en est mis. On imbibe simplement une éponge ou une brosse molle et on se la passe dans les cheveux gris, n'en prenant qu'une mèche à la fois. Le matin les cheveux gris auront disparu, et après une ou deux applications, les cheveux deviennent magnifiquement foncés, beaux, luisants et abondants.

Le Remède de Sauge et de Soufre de Wyeth est un délicieux article de toilette pour ceux qui désirent des cheveux foncés et une apparence de jeunesse. Son but n'est pas de guérir, de soulager ou de prévenir la maladie. (ann)

Nous Sommes au Mois de

Mars !

Le mois de l'année où vous avez le plus besoin d'un bon remède contre la toux.

Le Sirop de Gomme d'Epinette Rouge de Gray

empêchera les vents mordants de mars d'affecter vos poumons et préviendra infailliblement le rhume.

101-9



M. FELDMAN, Prop.

ACHETEZ VOS

MEUBLES

MAINTENANT

COMPTANT ou CREDIT

25% à 33% de réduction durant ce mois.

LIVRAISON SUR DEMANDE

Emmagasinage GRATIS

SPLENDIDE ASSORTIMENT DE

VOITURES D'ENFANTS

à partir de

$5.95

en montant

Notre Assortiment de Costumes, Manteaux, Robes, Jupes, Blouses,

etc., est au complet. Vous y trouverez les modèles les plus nouveaux pour le printemps. Nous sollicitons votre visite.

SYNDICAT ST-HENRI

1685 rue Notre-Dame O

Tél. Westmount 786.



No O HERCULES

Un sommier qui obéit au poids de la plume et qui en même temps peut supporter une tonne

Chez les marchands de meubles.

AT FURNITURE DEALERS

LES VOIES DE RAVITAILLEMENT DE LA RUSSIE

Suite de la première page

et centres industriels, a-t-il dit, et partout je me suis heurté à l'Allemand. A Moscou je voulais trouver des maisons pour leur confier la représentation des grandes fabriques canadiennes, et, jugez de mon étonnement, dans la grande capitale de la Russie, je n'ai pas trouvé une seule maison sérieuse dont les chefs ne fussent pas allemands." Du reste, la même chose attendait M. Jost dans le sud de la Russie, surtout dans le commerce des blés et l'industrie des transports. Le grand peuple russe supportait patiemment le joug allemand, et il a fallu cette terrible guerre pour qu'il s'aperçoive du danger que présentait la mainmise allemande pour le développement économique de la Russie."

Le gouvernement du Canada envisage tout autrement que les Allemands les rapports qu'il cherche à établir avec la Russie: "Loin de vouloir tirer profit d'une Russie économiquement faible, a dit M. Jost, le Canada estime que c'est avec une Russie économiquement forte que pourront s'établir des rapports commerciaux vastes et suivis.

La collaboration du Canada peut être extrêmement utile à la Russie, surtout en Sibérie, avec laquelle nous sommes unis par la mer et où nous pouvons amener nos machines."

L'opinion du représentant du gouvernement canadien est qu'un grand avenir économique est réservé à la Russie, qui sortira de la guerre actuelle plus forte et plus puissante que jamais."

* * *

Mais en attendant, la fermeture des Dardanelles, par suite l'état de guerre avec la Turquie, et la neutralité des pays scandinaves devaient fatalement créer de grandes difficultés à la Russie, dont les voies de ravitaillement ordinaires et naturelles se trouvaient ainsi coupées. Il a donc fallu créer de toutes pièces, et avec une hâte fébrile, des voies ferrées qui, bien que prévues pour plus tard, n'avaient pas été portées à temps sur les décrets d'exécution.

Dans cet immense empire, au commencement de la guerre, il y avait que très peu de chemins de fer en Russie: un kilomètre environ sur 100 kilomètres. Mais depuis plusieurs mois, la Russie a fait beaucoup de progrès sous ce rapport, et il le fallait bien pour que le réseau de voies ferrées répondre à de multiples besoins militaires et économiques.

La plus grande partie des approvisionnements russes, munitions, matériel de guerre, etc., nécessaires aux armées doivent venir de l'étranger, notamment d'Angleterre, du Japon, des Etats-Unis, du Canada et de l'Amérique du Sud.

Près de Pétrograde sont situées les fameuses aciéries de Pontiloff, les chantiers navals de l'Ile des Galères, les usines Baltiques, les usines Franco-Russes, les chantiers de l'Amirauté.

Les grandes usines de Pétrograde sont reliées au front de Pologne par deux lignes principales. L'une joint Pétrograd à Varsovie par Vilna ; l'autre, partant de Pétrograde vers Witebsk, se prolonge vers le sud par la ligne Witebsk-Mohilew-Shlobin, qui est un embranchement de la grande voie Riga-Orel.

La ligne Pétrograd-Varsovie fait partie du chemin de fer du Nord-Ouest dont le siège est à Pétrograd et qui exploite 2,716 kilomètres, y compris les importants chemins de fer baltiques et la ligne Pskow-Riga.

La ligne de Pétrograd à Witebsk forme avec celle de Rybinsk à Pskow une section de la Société Moscou-Windau-Rybinsk. Toutes ces voies ont 1 m. 53 de largeur entre rails, comme toutes les lignes russes, qui ne peuvent ainsi admettre les wagons allemands, autrichiens ou roumains. Une grande artère fait exception à cette règle : c'est la section de la ligne Varsovie-Vienne comprise entre Varsovie et la frontière autrichienne, qui appartenait à une compagnie privée ; elle a été rachetée, le 1er janvier 1912, par l'Etat russe.

Moscou, le coeur de la Russie, qui est placé au centre d'un très important district industriel, communique aussi avec Varsovie par deux lignes. L'une passe par Wiasma, Smolensk et Brest-Litowsk, qui est situé à 1,091 kilomètres de Moscou ; l'autre ligne se détache à Briansk du chemin de fer Moscou-Kiew-Voronesh et rejoint très commodément Brest-Litowsk par Homel et Pinsk.

Enfin, Petrograde est relié à Moscou par le célèbre chemin de fer Nicolas, dont la construction fut décrétée par un ukase du tsar Nicolas Ier, en date du 1er/12 février 1842, alors qu'il n'existait dans l'Europe entière que 6,000 kilomètres de voies ferrées en exploitation (dont 573 en France). Les express franchissent en neuf heures les 630 kilomètres qui séparent Petrograde de Moscou.

L'un des plus beaux titres de gloire des ingénieurs russes est l'exécution du chemin de fer transibérien, qui a pris depuis une quinzaine d'années une importance mondiale.

Le chemin de fer sibérien et le Transbaïkal forment les deux premières sections du Transibérien; le troisième tronçon, de la frontière de Mandchourie à Vladivostok, est constitué par le chemin de fer de l'Est chinois, relié à Vladivostok par un embranchement du chemin de fer de l'Oussouri.

Jusqu'ici, les pays de l'Entente et les Neutres sympathiques ne pouvaient communiquer avec la Russie que par Arkhanbelsk ; mais aujourd'hui c'est par le port d'Ekaterina que l'on communique, grâce au chemin de fer double qui a été construit de Petrograde à ce port qui porte aussi le nom d'Alexandrovsk. Ce port est le seul situé sur l'Océan arctique qui ne soit pas gelé l'hiver. Cette circonstance, particulièrement heureuse pour l'approvisionnement de nos alliés, est dû à ce qu'Alexandrovsk se trouve juste au point terminus d'un bras du Gulf-Stream, comme on le verra par notre page en couleur qui intéressera d'ailleurs davantage en l'étudiant avec plus d'attention.

On n'y verra pas tout le réseau des voies ferrées de la Russie ; du moins, on aura une idée des grandes voies de cet Empire colossal, par terre et par mer.



CUBES OXO à la Guerre

La commodité des CUBES OXO est autant appréciée par les soldats anglais et canadiens au front qu'elle l'est à la maison.

Un CUBE OXO dans une tasse d'eau chaude fait en le disant exactement le breuvage réchauffant et réconfortant qu'il faut en hiver. Avec du pain ou des biscuits il soutient pendant plusieurs heures.

UN CUBE A LA TASSE

Boîtes de 4, 10, 50 et 100 cubes.

OXO CUBES

Dr J.P. THIBAULT

907 rue St-Denis

Tél. St-Louis 3547.

SPECIALITE:

Consultations pour Maladies Urinaires. 37—M,s,n



Mme JOS. LAVOIE.

Femmes Malades qui hésitez encore, demandez à vos Amies, à vos voisines qui ont été guéries par les Pilules Rouges, ce que vaut ce Remède. "Ses effets sont Merveilleux", vous diront-elles sûrement.

"J'étais excessivement faible et c'est après des années de travail dans les manufactures que cela m'était venu. J'avais aussi une toux sèche, des douleurs dans le dos et les côtés, enfin ma mine était celle d'une consomptive, et pour éviter de le devenir, le médecin auquel je m'étais adressée ; me recommandait les plus grands soins. En dépit de cela, mon état ne s'améliorant pas, j'allais laisser ma position quand l'idée me vint de prendre les Pilules Rouges. Ce fut mon dernier remède parce que ce fut le bon. Bientôt j'eus plus de force, la toux et toutes mes douleurs cessèrent, je recouvrai parfaitement la santé.". Mme Joseph Lavoie, 8 rue du Canal, Joliette, Qué.

"Depuis plusieurs mois je sentais mes forces diminuer et ne me soignant pas, j'ai vu toutes sortes de malaises survenir: Mauvaise digestion, douleurs et brûlements d'estomac, douleurs dans le dos et autres symptômes des plus déprimants. Dans les journaux j'avais lu beaucoup de guérisons opérées par les Pilules Rouges, je pensai ce remède merveilleux et je l'employai. Au bout de quelques semaines j'étais mieux; mes forces sont revenues rapidement, mon teint devint meilleur et tout ce que j'avais de malaises disparut."—Mme Gilbert Asselin, 415 rue Gilford, Montréal.

"Alors que j'étais jeune fille, parce que je me sentais faible et que j'étais sujette à des douleurs de toutes sortes, à des désordres organiques, j'ai pris des Pilules Rouges et j'ai écrit au médecin de la Compagnie Chimique Franco-Américaine. J'ai suivi son conseil de me traiter attentivement, de ne pas laisser d'autres symptômes survenir ni ceux dont je souffrais s'aggraver. Dès les premières je me sentais mieux, j'avais moins de douleurs et étais plus forte; tout rentra dans l'ordre et bientôt après je me portais bien." Mme Armand Sylvestre, 2 rue Morgan, Nashua, N. H.

CONSULTATIONS GRATUITES.—Le Dr E. Simard, qui a passé près de trois années en Europe, à étudier les maladies des femmes, sous la direction des célèbres docteurs spécialistes Capelle et DeVos, continue de donner des consultations au No 274 rue Saint-Denis. Ces consultations se donnent tous les jours, dimanche excepté, de 9 heures du matin à 8 heures du soir, et sont absolument gratuites.



Mme O. NOURY.

TOUJOURS VICTORIEUSES

Les Pilules Rouges ont raison de tous les cas de faiblesse féminine, d'anémie.

Il s'agit encore de cas d'anémie chez la femme.

Comme peuvent le constater nos lectrices, elles sont nombreuses les cures opérées par les Pilules Rouges ; nous pouvons en citer à l'infini et faire ainsi de plus en plus ressortir l'étonnante supériorité de ce remède.

Néanmoins, il est encore un trop grand nombre de femmes qui, soit par indifférence, doute ou ignorance, demeurent des années dans un état d'abattement général, ne se traitant pas ou prenant au hasard n'importe quel remède.

Puisqu'il est si clairement établi que les Pilules Rouges refont sûrement la santé, comment donc concevoir qu'une femme qui perd ses forces et se sent malade n'y ait pas immédiatement recours ?

Il faut qu'elle se soucie bien peu d'elle-même et de son bien-être, qu'elle ne pense pas aux conséquences, parfois graves, d'une faiblesse, d'une anémie négligée.

Vous du moins qui lisez ces lignes, soyez mieux inspirées et comprenez bien que pour mettre un terme à vos douleurs, rétablir votre santé et refaire parfaitement vos forces, il faut en chercher le bon moyen et l'employer sans retard.

Prenez connaissance des cas ci-joints et vous serez convaincues:

"Depuis deux ans j'étais sans force et souffrais de fatigues et de douleurs dans les membres, de faiblesse de coeur, de maux de tête, etc. En dépit de beaucoup de remèdes que je croyais bons, ma maladie se compliqua d'une douleur de côté qui fit mon état lamentable. Je ne pouvais pas même marcher dans la maison sans m'appuyer aux chaises; j'étais depuis six mois dans cet état lorsque je décidai d'écrire au médecin de la Compagnie Chimique Franco-Américaine. Je fus bien encouragée par leur bonne et prompte réponse et je commençai à prendre des Pilules Rouges. Trois semaines s'étaient à peine écoulées que je me voyais en voie de guérison tant le changement qui s'était opéré était surprenant. J'étais assez malade pour comprendre qu'il me fallait plusieurs boîtes de Pilules Rouges pour me guérir, j'ai donc continué de les prendre régulièrement, ma constance a été récompensée, ma santé devint des meilleures".—Mme O. Noury, 2 Main, Manville, R.I.

"Ma santé fut longtemps chancelante, mais je croyais seulement à un peu de fatigue et je ne m'occupais pas de me soigner. Peu à peu ensuite je perdis l'appétit, l'estomac s'affaiblit, le peu de nourriture que je prenais pesait comme une masse, puis j'étais prise de palpitations et de douleurs qui me fendaient la tête. Me trouvant alors aux Etats-Unis, j'écrivis au médecin de la Compagnie Chimique Franco-Américaine et la bonne réponse remplie de conseils que je reçus me donna du courage. C'est avec confiance que je commençai aussitôt à prendre des Pilules Rouges et je me rétablis. Après une année, ma bonne apparence et les couleurs à mes joues surprenaient tous ceux qui m'avaient connue auparavant si pâle et si débile. Je ne puis faire autrement aujourd'hui que de recommander aux personnes faibles les Pilules Rouges."—Mme Z. Lauzon, 400 rue Wolfe, Montréal.



Mme TREFFLE CHAPUT.

Les Femmes Guéries, par Reconnaissance, font elles-mêmes l'Eloge des Pilules Rouges et les Recommandent

Pour moi, il n'y a pas de meilleur remède que les Pilules Rouges. Quand j'étais jeune fille, elles m'avaient rendu les forces épuisées par le travail. Depuis que je suis mariée, dans des moments de fatigue et de faiblesse, ces bonnes pilules ont plus d'une fois remonté mon système et c'est surtout après une très grave maladie que j'ai pu en connaître toute la valeur. Très affaiblie, ayant beaucoup de douleurs de reins et d'estomac, une digestion très mauvaise qui était la cause de gonflements, de maux de tête et de vertiges, je voulus écrire au médecin de la Compagnie Chimique Franco-Américaine. Dans sa réponse m'indiquant les meilleures règles hygiéniques à suivre, il m'indiqua les Pilules Rouges comme le meilleur remède à prendre. J'ai pris ce seul remède et il m'a parfaitement remise."—Mme Trefflé Chaput, 33 Main, Northbridge, Mass.

"J'étais faible, sujette au mal de tête et à de mauvaises digestions. J'ai commencé à prendre les Pilules Rouges pour me fortifier et j'en ai obtenu les effets les plus rapides et les plus satisfaisants. La digestion se fit parfaitement, je fus débarrassée de tous mes troubles parce que les Pilules Rouges m'avaient donné beaucoup de forces et de bon sang."—Mlle B. Girard, 11 rue Saint-Philippe, Trois-Rivières, Qué.

"J'étais trop faible pour m'occuper du plus léger travail et j'avais été obligée de me mettre en pension. J'étais pâle, maigre, avais des étourdissements, et de gros maux de tête. Plus d'un m'avait traitée sans me faire de bien et c'est cela qui me décida à prendre des Pilules Rouges. Quelques mois de traitement m'avaient tellement changée que tout le monde en était surpris. Pour conserver les forces et le bon sang que ces pilules m'avaient données j'ai continué de les prendre quelque temps encore. J'en suis des plus satisfaites."—Mme Louis Maurice, Cerry Court, Marlborough, Mass.

AVIS IMPORTANT.—Les Pilules Rouges pour Femmes Pâles et Faibles sont en vente chez tous les marchands de remèdes au prix de 50c la boîte, ou six boîtes pour $2.50; elles ne sont jamais vendues autrement qu'en boîtes contenant 50 pilules, jamais au cent ; elles portent à un bout de chaque boîte la signature de la CIE CHIMIQUE FRANCO-AMERICAINE et un numéro de contrôle. Nous engageons notre nombreuse clientèle à refuser toute SUBSTITUTION. Lorsque vous demandez les Pilules Rouges, n'acceptez jamais un autre produit que l'on vous recommanderait comme étant aussi bon. REFUSEZ CATEGORIQUEMENT. Défiez-vous aussi des COLPORTEURS ; les Pilules Rouges ne sont jamais vendues de porte en porte. Rappelez-vous que les PILULES ROUGES sont la grande SPECIALITE pour la femme, qui guérit tous les jours un grand nombre de personnes, ET QUI VOUS GUERIRA AUSSI.

Si vous ne pouvez vous procurer, dans votre localité, les véritables PILULES ROUGES pour Femmes Pâles et Faibles, ECRIVEZ-NOUS, nous vous les ferons parvenir FRANCO.

Adressez toute correspondance : COMPAGNIE CHIMIQUE FRANCO-AMERICAINE (Limitée), 274 rue Saint-Denis, Montréal.

SIROP CALMANT

"Quel bonheur", dit la jeune maman, "grâce au bon SIROP du Dr CODERRE j'ai, bien des fois, soulagé mes enfants de douleurs d'intestins, de douleurs d'estomac, de souffrances de la dentition, etc., et je considère que c'est le meilleur dont une mère puisse se servir." — Mme FELIX COMEAU, 165 avenue Gaulin, Woonsocket, R.-I.

MERES, insistez auprès de votre marchand pour qu'il vous donne le SIROP du Dr CODERRE et n'en acceptez jamais d'autre. Evitez les imitations.

Le SIROP du Dr CODERRE est vendu par tous les marchands de remèdes. Prix 25c la bouteille. 129—s—n





Le grand pedalmobile de course est construit exactement tel qu'une automobile à 6 cylindres 50 c.v. Possède de vrais phares électriques, pneus en caoutchouc, roues d'artillerie, longue capote, aile, coupe-vent, cuve à gazoline, trois leviers à vitesse, roue directrice, corne-trompe, lampes, etc.

VOICI LA PLUS GRANDE PROPOSITION QUI SOIT FAITE

Garcons vous pouvez posséder cet élégant pedalmobile de course et être l'orgueil de votre ville. Lisez cette grande offre.

Voyager dans un pedalmobile est le plus grand sport qui soit inventé; vous avez simplement qu'à monter dans la voiture, appliquer le levier de vitesse, toucher les pédales avec vos pieds, et allez-y comme le vent. Appliquez le cabotier, et descendez les côtes sans pédaler, tournez les coins les plus courts sans peur de renverser, pressez la trompe lorsque quelqu'un est dans votre chemin ou renversez le levier de vitesse et arrêtez. En effet, le pedalmobile fera tout ce qu'une vraie automobile peut faire, moins brûler la gazoline. Surpasse le bicyclette indéfiniment, et pensez y bien garcons, vous pouvez vous procurer un pédalmobile de course absolument gratis, et aussi une élégante montre de première qualité, garantie, que qui que ce soit serait orgueilleux de posséder. Boîtier double en nickel solide, fameux mouvement Americain, montée et réglée sur 16 rubis, et est garantie absolument pour un an.

Si vous êtes vite, entreprenants et que ces deux prix vous intéressent envoyez simplement votre nom et adresse. Nous voulons que vous nous aidiez à annoncer et augmenter la demande pour nos fameux parfums.

Adresse NATIONAL PRODUCTS, LIMITED, Dept. P 8 TORONTO, ONT. F27



FILLETTES—Roua vous donnerons sans que cela vous coûte un seul sou, ce magnifique bracelet en vrai coraline, un magnifique loquet (coeur) fini en or, avec fine chaine de 16 pouces de long, et de plus une bague en or plaqué et montée de trois bijoux brillants. Ceci est la chance de votre vie de vous procurer la plus élégante bijouterie que vous voudriez posséder. Ecrivez simplement votre nom et adresse aujourd'hui et agréez à vendre pour nous parmi vos amis seulement 15 de Yvonne's Hearts of Flowers, le fameux Parfum Parisien, en huit délicieuses odeurs, Rose Blanche, Lilac de la Vallée, Oeillet français, etc. Si élégant que plusieurs personnes en achète 4 à 5 en les voyant. Retournez-nous $1.50 lorsque vendu et vous recevrez promptement tous ces magnifiques bijoux—Le bracelet, loquet, chaine et bague tel qu'annoncé.

Prenez avantage de cette opportunité aujourd'hui.

Adresse: NATIONAL PRODUCTS, Limited Dept. 39 Toronto, Ont.



FILLETTES—Désirez-vous avoir tous ces magnifiques cadeaux sans que cela vous coûte un seul sou? Alors écrivez-nous aujourd'hui et recevez par le retour de la malle seulement 15 de nos fameux parfums parisiens, Yvonne's Hearts of Flowers et vendez les parmi vos amis à 10 cts seulement. Huit délicieuses odeurs, Bouquet de Rose, Oeillet Français, Violettes des bois, etc. Tout le monde veut de ce bon parfum et si il en vend comme des petits pains chauds. Retournez-nous $1.50 seulement et vous recevrez, promptement, tout frais payé, cette magnifique croix boisolée, finie en or, avec magnifique chaine de 60 de 16 pouces de long, une élégante bague montée de cinq beaux brillants, et une magnifique petite montre en argent Sterling vous sera aussi envoyé et vous voulez montrer votre jolie croix, chaine et bague à vos amis et en induire cinq à vendre de nos produits, et gagner de nos jolies primes comme vous l'avez fait vous-même. Procurez vous le parfum aujourd'hui et dans peu de temps tous ces jolies cadeaux seront à vous. Adresse:

NATIONAL PRODUCTS LIMITED DEPT. O., 37 TORONTO, ONT. F26



FILLES—Cet élégant manchon dernier genre, vous tiendra chaudement cet hiver, et il est si élégant et recherché que vous serez l'envie de tous vos amis. C'est la plus nouvelle forme cousin—très large extra, mesurant plus de 18 pouces de large et 10 pouces de profondeur. Double partout en satin pour de belle qualité avec nouvelle bordure plissée et fini d'une corde de soie. Ce doit manchon est chaud et recherché, vous donnera des années d'usage et satisfaction et est certainement ce que vous désirez le plus ardemment.

Nous sommes prêts à donner absolument gratis 1003 de ces élégants manchons pour introduire notre "Fairy Berries" le délicieux parfum pour haleine, couvert de sucre à la crème, que tout le monde aime. Ecrivez aujourd'hui et nous vous enverrons promptement paquets de Fairy Berries et un paquet aussi pour vous-même. Ouvrez votre paquet gratis et demandez à tous vos amis "essayez un Fairy Berry." Chacun les aimera tant qu'ils en voudront deux ou trois paquets immédiatement. Gros paquet de 100 Fairy Berries se vend seulement 10c. Un bonbon Fairy Berry donnera à l'haleine un parfum doux et durable, soulagera la gorge et purifie la bouche. Tout le monde en veut, alors ils se vendent comme des petits pains chauds. Retournez nous $3.50 lorsque les Fairy Berries sont vendus et promptement nous vous retournons le manchon, tout frais payé jusqu'à votre porte. Nous garantissons satisfaction. Ecrivez aujourd'hui à

NATIONAL PRODUCTS LIMITED Dept K. 2 Toronto, Ontario



GRATIS ELEGANT SERVICE A L'EAU ET SERVICE A DINER COMPLET

MESDAMES—En retour pour un simple service vous pouvez vous procurer, sans que cela vous coûte un sou, ce magnifique set à l'eau ou à limonade en bronze brillant et le plus élégant service à dîner que vous pouvez désirer. CECI EST UNE OFFRE LA PLUS LIBERALE JAMAIS OFFERTE. CET ELEGANT SERVICE A DINER est en vrai porcelaine anglaise, élégamment décoré d'un riche patron floral, le plus nouveau et le plus joli de son genre. Ceci est un service à dîner complet de 97 morceaux, garanti pleine grandeur pour usage de famille. Vous serez orgueilleuse de posséder un si grand et élégant SET A L'EAU OU A LIMONADE. Il consiste de 6 verres cannelés en vrai verre de verre coupé, du plus nouveau genre et patron. Votre magasin local vous demandera un prix très élevé pour un set à l'eau ou à limonade aussi élégant et servable que celui-ci. Cassera un ornement pour votre maison.

AVOICI LA RAISON POUR LAQUELLE NOUS FAISONS CETTE GRANDE OFFRE. Nous sommes déterminés de nous faire une reputation nationale pour les fameuses pilules du Dr. Edson tonique pour le sang et les nerfs, et pour les faire connaitre promptement, ainsi que nos autres produits bien connus dans chaque maison Canadienne. Ce fameux remède est un tonique pour les nerfs, nourriture et renforcissement pour le sang. Il est incomparable dans les traitements contre l'indigestion, constipation, rhumatisme, tempérament nerveux, et contre toute faiblesse et impureté du sang. Nous savons que vos amis essaieront volontairement les fameux remèdes du Dr. Edson aussitôt que vous aurez attiré leur attention.

De manière à gagner un de ces élégants service à dîner et set à l'eau nous vous demandons de nous aider en introduisant les pilules du Dr. Edson pour le sang et les nerfs parmi vos amis. Alors envoyez-nous votre nom et adresse, et nous vous enverrons, postage payé, seulement 12 boîtes pour vendre parmi vos amis à 25c. chacune. Vous les vendrez toutes très promptement, parce chaque acheteur d'une boîte peut recevoir gratis de nous un élégant cadeau d'argenterie ou bijouterie. Cela n'est aucun trouble. Vous pouvez vendre 12 boîtes en quelques minutes. Ensuite retournez nous notre argent, seulement $3.00 et nous vous enverrons immédiatement. L'élégant set à l'eau ou a limonade, exactement tel que montré, et le service à dîner complet de 97 morceaux vous pouvez aussi vous procurer sans vendre d'autres marchandises, mais seulement en montrant votre joli présent et notre catalogue parmi vos amis et en persuadant seulement six à vendre nos produits et gagner nos primes tel que nous l'avez fait.

SOUVENEZ-VOUS, PAS D'ARGENT D'AVANCE. Vous ne prenez aucun risque. Nous vous confions la marchandise jusqu'à ce qu'elle soit vendue, et si vous ne pouvez pas la vendre retournez-la simplement. Nous empêcherons de jolis sets dans de fortes boîtes, sans aucun frais et nous nous arrangerons de manière à porter tous les frais de transportation. Prenez avantage de cette grande offre aujourd'hui. Ecrivez immédiatement.

INTERNATIONAL MANUFACTURING CO., Dept. D. 21 TORONTO, ONT

LES FUNERAILLES DE M JEAN-BAPTISTE GUAY

(Du correspondant de la PRESSE)

Saint-Philippe d'Argenteuil, 11—M. Jean-Baptiste Guay, un des citoyens les plus estimés de notre paroisse est décédé, ces jours derniers, à l'âge de 42 ans. Il laisse pour pleurer sa perte, sa femme, née Franche (Albina), et six enfants, dont trois fils et trois filles.

Les funérailles ont eu lieu à l'église paroissiale au milieu d'un nombreux concours de parents et d'amis. Le service funèbre fut célébré à l'église paroissiale par l'abbé Montour. Conduisaient le deuil, en outre des fils du défunt, MM. Joseph Ampleman, Napoléon et Théophile Quenneville, cousins du défunt ; Louis Franche, Eugène Franche, Joseph Lacasse et Osias Laurin, ses beaux-frères; Joseph Paquette et Fortunat Richer, ses cousins.

Dr. Nap. DESJARDINS

CHIRURGIEN-DENTISTE

(Autrefois de St-Henri)

1111 RUE ST-DENIS,

Près de la rue Marie-Anne.

Tél. St-Louis 3943. 61-i,s-n

N'est-ce pas que c'est

Horrible de la barbe pour une femme



Mais ne désespérez plus, un remède infaillible est maintenant à la portée de toutes. Vous pouvez toute seule, sans que personne ne s'en aperçoive, faire disparaître n'importe quelle barbe ou poils foliacé qu'elle s'huffus soient-ils. Cela en moins de trois minutes, sans aucune douleur ou irritation de la peau. Non seulement ces horreurs disparaissent mais la barbe est totalement détruite jusqu'à la racine, laissant la peau blanche, souple et veloutée. Ce merveilleux remède, c'est la Razorine du Dr Simon de Paris, France. $50.00 sont offertes pour une preuve d'insuccès, et nous n'avons pas peur de la faire essayer gratis.

Envoyez-nous 10 cts pour frais de poste et d'emballage et nous vous enverrons un paquet suffisant pour prouver son infaillibilité.

Adresse: Cooper & Co., Dépt. 3, No 155 rue des Commissaires ouest, Montréal. 55-s-n A

Ne Désespérez Plus



Filles et femmes maigres peu favorisées de la nature.

Le Bustinol du Dr Simon peut faire pour vous ce qu'il a fait pour des légions d'autres. Pour une fille ou une femme qui, de quelque manière qu'elle s'habille, se sent toujours humiliée à cause de sa maigreur, le Bustinol est toute une révélation. Il fait engraisser d'au moins une livre par jour, remplit les creux du cou, des épaules, donne de l'ampleur, développe et raffermit la chair, fait grossir d'une façon élégate, assure une bonne santé, une apparence superbe.

Pour et avoir la preuve, il suffit d'envoyer votre adresse avec 10 cts, pour frais de poste et emballage et vous en recevrez un échantillon avec tout ce qu'il faut pour vous prouver son efficacité réellement prodigieuse.

Adressez Cie Dr SIMON, Dépt. 3, No 155 rue des Commissaires ouest, Montréal.

Toute correspondance strictement confidentielle Commandes, paquets ou lettres sont toujours expédiés de façon à ce que personne ne puisse en soupçonner le contenu. Prix du traitement complet, $1.00. 55—s—n A

INSTITUT ELECTRO THERAPIQUE DE Z. BRABANT



Guérison infaillible de la Tuberculose, Cancer, Tumeur, Fibromes, Hémorroïdes, Pertes et Maladies des Regnons, de la Vessie, Paralysie, Dyspepsie et toutes maladies réputées incurables, par l'électricité et remèdes végétaux de Z. Brabant, 342 Ste-Catherine Est. Tél. Est 1424. 101-f

Le Courrier de Colette

AVIS—Nos correspondants sont amicalement priés de ne fournir qu'une ou deux demandes à la fois et de prendre note que nulle lettre ne peut recevoir sa réponse dans la même semaine où elle est envoyée au courrier. Il n'est ordinairement point répondu aux demandes d'un caractère trop intime, ne relevant que du jugement personnel de chacun, ainsi qu'aux questions par trop insignifiantes qui nous sont parfois posées.

Les demandes de recettes, mots de chansons et autres renseignements qui sont supposés être échangés entre les correspondants devront être accompagnées d'une adresse postale qui sera publiée en même temps que la demande. Il reste entendu que nous ne donnons ici aucune adresse commerciale, il est inutile d'en demander.

D.—Dois-je inviter à chacune de ses visites un ami qui me fréquente depuis quelque temps ? — TOUJOURS IGNORANTE Y. A.

R.—Pas nécessairement, dans ce cas, on convient plutôt de certains jours où l'on est censé se voir.

D.—1. Veuillez me dire ce que signifient les noms Salem, Eléonore, Esmeralda et Emérencienne ? — 2. Veuillez aussi demander pour moi la recette des beignets d'orange ? — LILAS BLEU DANS LA VALLEE.

R.—1. Esméralda, émeraude; Emérencienne, méritante; je ne sais ce que veulent dire les autres noms. — 2. Je publierai cette recette si on me l'envoie pour vous.

D.—Je serais reconnaissante si quelque lectrice pouvait m'envoyer les Nos 58, 60, 66, 72, 74, 80, 82 et 86 du présent feuilleton : Mlle S. Lemarbre, No 895, rue Notre-Dame Ouest.

D.—Pourrais-je me procurer un cosmétique quelconque pour masquer une cicatrice ? — 2. Quel jour était le 22 février 1878 ? — TOUJOURS TRISTE.

R.—1. Oui, en vous adressant à un pharmacien. — 2. C'était un vendredi.

D.—Existe-t-il un procédé pour blanchir le cou ? — 2. Le mot poulx s'écrit-il avec un s ? — RECONNAISSANTE.

R.—1. Il se vend diverses lotions à cet effet; je ne puis vous en indiquer une au détriment des autres; adressez-vous à un bon pharmacien. — 2. Ce mot s'écrit toujours avec x.

D.—Ecrit-on avec une lettre minuscule le nom du mois, à l'entête d'une lettre ? — CAMPAGNARDE.

R.—Oui.—Pour votre autre question : Oui, pourquoi pas ?

D.—Je vous serais reconnaissante si vous pouviez me donner un moyen efficace pour détruire les mites dans une maison ? — UNE CANADIENNE.

R.—Répandez de la poudre de pyrètre que vous achèterez chez le pharmacien, dans toutes les interstices des boiseries, sur les tablettes des armoires, les tapis, etc. ; c'est très efficace.

D.—Ayant loué une maison sans bail, le propriétaire a-t-il le droit d'augmenter le prix de mon loyer en tout temps de l'année ou seulement au mois de mai? —DE L'UN DE VOS ABONNES DE LA CAMPAGNE.

R.—En tout temps de l'année.

D.—Auriez-vous la bonté de me dire s'il existe une manufacture de bretelles à Montréal ? 2. Est-ce qu'un mariage catholique contracté ici est valable en France ?—UNE FRANÇAISE.

R.—Oui, il y en a une rue Saint-Laurent, au coin de la rue Ontario, je crois. 2. Oui, sans doute.

D.—Veuillez me dire si c'est convenable de faire porter un enfant au baptême par une jeune fille ?—ST-VALERE.

R.—Oui, parfaitement.

D.—Où pourrais-je me procurer un manuel de monologues ?—JE SUIS DE SAINT-CESAIRE.

R.—Ecrivez donc à M. Lassalle, directeur du Conservatoire de ce nom, 128 rue Saint-Hubert ; il a publié et vend un recueil de monologues très intéressants. —Pour votre autre question : Ces ouvrages ne sont pas à l'index, mais ils ne doivent pas être lus par une jeune fille.

D.—Peut-on inviter à assister à un mariage intime, autrement que par lettre ; comment et qui invite-t-on à prendre le vin après le mariage ?—JACQUELINE.

R.—Oui, on peut inviter ses proches et ses amis intimes par téléphone, ou de vive voix, et même, pour le vin, on peut, à la porte de l'église, au sortir, demander ceux que l'on désire emmener.

D.—Une jeune fille peut-elle adresser quelques mots de remerciements sur sa carte, à un prêtre qui l'a invitée à une séance paroissiale? Des amies sont venues me voir à l'occasion d'un petit deuil, puis-je leur rendre leur visite ou si je dois leur envoyer ma carte?—JAIME VOS REPONSES.

R.—1. Il sera préférable de remercer par un court billet. 2. Il est d'usage dans ce cas de répondre par une carte de visite.—Pour votre autre question : Cette lettre est bien.

D.—Que signifient les noms Diana, Yvette et Clara?—EUGENIE.

R.—Yvette, qui file le lin, Clara, brillante; je ne sais ce que veut dire Diana. —Pour votre autre queston, Il n'existe aucun procédé connu pour remédier à cet accident.

D.—Quelque correspondante aurait-elle la bonté de m'envoyer le langage des timbres-postes?—J. A. DE C., SAINTE-ANASTASIE, P.Q.

D.—Savez-vous si le péroxide acheté dans les pharmacies est à la capacité de 12 volumes?—VOTRE TOUT OBLIGE.

R.—Oui, je le crois; si on le veut ainsi, on n'a du moins qu'à le spécifier.—Pour votre autre queston: Cet ouvrage est je crois ici maintenant en vente.

D.—Manquerais-je aux convenances en profitant d'une occasion pour adresser la première la parole à un jeune homme que je connais bien et qui me connaît aussi mas qui est très timide?—HELENE.

R.—Nullement.

D.—Quel jour se trouvait le 29 février, il y a 28 ans ?—VOTRE DEVOUE.

R.—C'était un mercredi.

D.—Auriez-vous l'obligeance de me dire si après 15 mois de deuil d'une mère, je pourrais réunir quelques amis pour un euchre ?—QUEBECQUOISE ADMIRATRICE DU COURRIER.

R.—Oui, du moment que la réunion revêtira un caractère d'intimité.

D.—Doit-on enlever ses claques avant d'entrer dans un salon pour une visite ? —276.

R.—Oui, certainement.

D.—Veuillez me dire comment on emploie l'acide oxalique pour blanchir les touches d'un piano ?—ROSE D'AMOUR.

R.—On fait dissoudre dans environ un demiard d'eau chaude un paquet de dix sous d'acide oxalique et on passe sur l'ivoire à l'aide d'une fine éponge.

D.—Voulez-vous me dire si la photographie en couleurs est inventée ?—CHERCHE A TOUT SAVOIR.

R.—Oui, la photographie en couleurs est inventée, assurément.

D.—Veuillez me dire comment se placent dans un banc à l'église, un monsieur et sa femme puis une jeune fille et un ami ?—JACQUELINE.

R.—Les deux dames au fond du banc, et les deux messieurs au bord, en commençant par le propriétaire du banc.

D.—Combien de temps un gendre doit-il porter le deuil pour sa belle-mère ?—MERCI, MERCI BEAUCOUP.

R.—Six mois.—Pour votre autre question : Oui, sans doute, vous pouvez écrire.

D.—Veuillez m'enseigner un moyen pour faire disparaître les fourmis dans une maison ?—MME CAMELIA.

R.—Voyez plus haut la réponse à "Une anxieuse".

D.—Quel jour était le 24 mars 185.?—SUPERSTITIEUX.

R.—C'était un jeudi.—Je n'ai pas bien compris votre autre question: il y a une infinité de pierres précieuses, des quelles voulez-vous parler?

D.—A qui pourrais-je m'adresser pour offrir comme hôpital militaire, une magnifique résidence située au bord de l'eau et dont je désire disposer pour cette fin? Veuillez me dire quelles sont les anniversaires de mariage que l'on désigne par une appellation spéciale?—MERCI.

R.—Adressez-vous à sir Sam Hughes, ministre de la Milice, Chambre des Communes, Ottawa. 2. Au bout d'un an, noces de coton; deux ans, de papier; trois ans, cuir; quatre ans, bois; sept ans, laine; dix ans, étain; douze ans, soie; quinze ans, cristal; vingt ans, porcelaine; vingt-cinq ans, argent; trente ans, perles; quarante ans, rubis; cinquante ans, or; soixante ans, diamant.

D!—Combien d'années faut-il étudier pour être reçu notaire et où?—ASPIRANT.

R.—Quatre ans et on peut étudier à l'Université Laval.

D.—Que signifient les noms Aurore, Pierre, Angélina et Odile?—UNE BRUNETTE AUX YEUX BLEUS.

R.—Aurore, le point du jour; Pierre, dur comme le roc; Angélina, petit ange; je ne sais ce que signifie Odila.

D.—Pourriez-vous me dire si l'on enseigne pendant les vacances à l'Ecole Technique?—J'AIME BIEN A SAVOIR.

R.—On n'enseigne pas durant les vacances. — Pour votre autre question: Au numéro 511 Sainte-Catherine Ouest.

D.—En donnant un cadeau à une personne pour son anniversaire, quelle formule doit-on écrire sur la carte qui l'accompagne ? 2. Connaissez-vous un remède contre la transpiration des mains ? —SORELOIS.

R.—On peut écrire : "Avec mes meilleurs souhaits" ou "Mes voeux de bonheur". 2. On conseille des frictions à l'alcool et poudrer ensuite avec de l'alun pulvérisée et de la poudre de talc.

D.—Veuillez me donner l'adresse de la maison-mère des Soeurs de la Miséricorde et me dire si ces religieuses enseignent ?—PETITE RIEUSE.

R.—Couvent des Soeurs de la Miséricorde, 246 rue Dorchester Est ; ces religieuses n'enseignent pas ; elles s'occupent du soin des enfants trouvés.

D.—Seriez-vous assez bonne de me dire la signification des noms Florence et Reginald ? — AMOUREUSE D'UN BLOND.

R.—Florence, couverte de fleurs; Réginald, roi.

D.—Que doit répondre une femme qui n'est pas chez elle, lorsqu'un invité lui dit qu'il boit à sa santé? 2. Dois-je me lever, n'étant pas chez moi, lorsqu'on me présente un homme?—J'AIME MON BEBE.

R.—1. Elle doit remercier discrètement d'un mot. 2. On ne se lève pas et on se contente de saluer.

D.—Veuillez me donner la signification des noms Valéda, Emile, Léon, Hectorine, Jacques et Arthur? — JEUNE BREBIS LAPRAIRIENNE.

R.—Emile, rival; Léon, lion; Arthur, noble; je ne sais ce que veulent dire les autres noms.

D.—Veuillez donner à celle qui l'a demandée la recette de la tire blanche: Pour une livre de sucre blanc, un verre à vin de vinaigre et une tasse à thé d'eau; faire bouillir environ 20 minutes. —SARPIDA.

R.—Je vous remercie.

D.—Veuillez me dire comment se prononce le nom Vichy—ché ou chi? 2. A qui faut-il s'adresser d'abord pour être admise à un hôpital?—MADELINETTE.

R.—On prononce comme si c'était écrit Vichi. 2. Dans les hôpitaux catholiques de Montréal, il faut s'adresser d'abord à la directrice.

D.—Veuillez me donner l'adresse de votre correspondante qui demandait où faire faire des ouvrages de "brins tirés".—ERNESTINE M.

R.—Cette correspondante ne m'a pas donné son adresse.

D.—Doit-on remercier de vive voix une personne demeurant dans la même localité que soi pour des sympathies envoyées à l'occasion de la mort d'un parent?—SIMONE ANNETTE.

R.—Il est d'usage de remercier par l'envoi d'une carte pour des sympathies reçues, même d'une personne demeurant dans la même localité.—Pour votre autre question : Vous pouvez profiter d'une occasion : anniversaire ou fête, pour offrir un cadeau à cette personne.

D.—Auriez-vous la bonté de me dire quel jour était le 19 février 1883? 2. Que signifient les noms : Etienne, Emelie, Antoinette et Robert?—E. A. B.

R.—1. C'était un lundi. 2. Etienne, couronné, Emelie, rivale, Antoinette, née avant une autre; je ne sais ce que veut dire Robert.

D.—Où pourrais-je me procurer de la cire pour les fleurs artificielles? 2. Le gouvernement donne-t-il des renseignements sur la culture des arbres d'ornementation? — BRUNETTE AUX YEUX NOIRS.

R.—1. Dans les magasins où l'on vend des articles de fantaisie. 2. Oui, adressez-vous à la Ferme Expérimentale, à Ottawa.

D.—Une jeune fille doit-elle payer une "pilippine" qu'elle a perdu avec un jeune homme? BRIN DE MINOSA.

R.—Elle peut le payer en offrant un petit objet de peu d'importance, crayons, porte-cigarettes, porte-allumettes, etc.

D.—Etant en deuil de mon frère, et mariée, pourrais-je porter ma bague de fiançailles avec mon jonc de mariage?—UNE AMIE QUI EST DANS LA PEINE ET A HATE D'AVOIR SA REPONSE.

R.—Oui.—Pour votre autre question : Oui vous devez accompagner votre mari, c'est un devoir qui passe avant les exigences mondaines du deuil, et ne vous souciez pas des remarques.

D.—Je serais reconnaissante à quelqu'un qui voudrait m'envoyer les numéros 89, 90, 91 et 92 du feuilleton: La Fille du Boche. — Marie-Louise Gagnon, Black Lake, Megantic, P.Q.

D.—Serez-vous assez bonne de me dire quelle est la durée du deuil d'une soeur, et peut-on pendant ce deuil visiter quelques amies et jouer aux cartes ?—UNE QUI VEUT SAVOIR.

R.—Ce deuil dure un an dont quatre mois de demi-deuil ; on peut visiter ses amies et jouer aux cartes dans l'intimité.

D.—Veuillez avoir l'obligeance de me donner le nom du curé de Carisbad Spring, Ont. 2. Quel jour tombait le 17 avril en 1901 ?—UN NAVIGATEUR.

R.—1. M. l'abbé A. B. Dupras. 2. C'était un mercredi.

D.—Seriez-vous assez bonne de me dire comment on pourrait vendre son éclat naturel au bois d'un piano sur lequel on a appliqué de l'huile à machine à coudre ? 2. Je vous serais reconnaissante de me dire s'il y a des femmes chinoises à Montréal ?—JE VOUDRAIS BIEN AVOIR RAISON.

R.—1. Il y a dans le commerce des préparations excellente pour polir les meubles ; demandez les chez votre épicier. 2. Il y en a très peu, cinq ou six, à peu près.

D.—Quelques-unes de vos lectrices seraient-elles assez gentilles de m'envoyer ou de me dire où me procurer des chansons de bienvenue et adresses qu'une institutrice pourrait apprendre à ses élèves?— ALBERTA BLASON, Montigny, comté de Labelle, P.Q.

D.—Vous m'obligeriez beaucoup en me disant s'il est de mode de mettre dans un salon un plateau pour carte de visite ou s'il est mieux que ce plateau soit placé dans l'anti-chambre ? 2. Les cartes de visite pour messieurs sont-elles imprimées ou gravées ?—SIMONE AUX CHEVEUX NOIRS.

R.—1. On met plutôt ce plateau dans l'antichambre. 2. Les cartes gravées sont plus élégantes que celles imprimées.

En deuil d'un frère depuis juillet, pourrais-je porter du gris à Pâques ? — CELE QUI AIME TOUJOURS.

R.—Oui, certainement.

D.—Veuillez m'enseigner un procédé pour faire allonger les sourcils ? — UNE BRUNETTE AUX YEUX NOIRS.

R.—On conseille de les enduire chaque soir avec un corps gras, huile ou vaseline.

D.—Après deux ans et trois mois de deuil d'un mari, peut-on porter un costume à carreaux noirs et blancs ?—UNE VEUVE DE 28 ANS.

R.—Oui, ce costume est parfaitement de demi-deuil.

D.—Dans quelle proportion peut-on mettre de glycérine dans l'eau pour en faire de l'eau glycérinée ? — VOTRE BIEN OBLIGE.

R.—Cela dépend de l'usage que vous voulez faire de cette eau. On peut en mettre de quelques gouttes à plusieurs cuillerées pour une chopine d'eau; une bonne proportion pour les usages de la toilette, est un dixième.

D.—Comment prend-on l'huile d'olive comme tonique ? — JE CONNAIS CARIBA.

R.—Deux ou trois cuillerées par jour entre les repas, dans un peu de vin ou pure avec un peu de sel et poivre.

D.—Lorsque daas une soirée, on part avant les autres, doit-on saluer tous les invités ou seulement les personnes de la maison ? — LAURA LA DELAISSEE.

R.—On salue seulement les personnes de la maison.

D.—Les bottines blanches conviendraient-elles avec un costume foncé pour une mariée en juin ? — UNE QUI VOUDRAIT ETRE DE VOTRE COURRIER.

R.—Les bottines blanches ne sont guère de toilette, je préférerais des chaussures noires ou de la nuance du costume.

D.—Je serais reconnaissante si quelque correspondante voulait m'envoyer la "Revue Populaire" de septembre 1915, ainsi que le "Passe-Temps" du même mois ?—Mlle Marguerite Lorrain, Hawkesbury, Ont., B. 314.

D.—Auriez-vous l'obligeance de me dire ce que signifient les noms Valérie, Florestine, Joseph et Thérèsa ?—AMOUREUSE DE V. B.

R.—Joseph, accroissement du Seigneur ; Thérèsa, guerrière ; je ne sais ce que veulent dire les autres noms.

D.—Veuillez s'il vous plait demander pour moi la recette pour faire la pâte des gâteaux "moka". 2. Y a-t-il inconvenance pour une jeune fille d'envoyer des fleurs à un jeune homme qui vient d'être reçu notaire ?—LOUISE.

R.—Il n'y a pas précisément inconvenance, mais il est un peu ridicule qu'une femme envoie des fleurs à un homme.

D.—Veuillez demander à votre correspondant "Méloman", s'il veut publier son adresse, j'échangerai avec lui dans ce cas, des "records" de phonographe. —INCOGNITO.

D.—Seriez-vous assez bonne de me dire si, étant en deuil, je dois envoyer des faire-parts de mon mariage?—J. A. R.

R.—On peut envoyer des faire-parts quand même on est en deuil, mais pas d'invitations.

D.—Sous le règne de quel roi la France a-t-elle perdu le Canada?—VIVE LA FRANCE.

R.—Sous le règne de Louis XV. — Pour votre autre question: Il y en a une au No 160 rue McGill.

D.—Veuillez s'il vous plait me donner la recette de la tire d'éponge? 2. Que signifient les noms Lorenzo, Léa et Edgar? — AMOUREUSE D'UN ENFANT DE CHOEUR.

R.—1. Je publierai cette recette si on me l'envoie pour vous. 2. Lorenzo, couronné de lauriers; Léa, joyeuse et Edgar, protecteur.

D.—Je désirerais beaucoup recevoir les numéros 53 et 55 du feuilleton. "La fille du Boche".—Wilfrid L. F., B. P. 878, Garthby Sta., P.Q.

D.—Prononce-t-on le nom Gaétane comme il est écrit ou comme s'il était écrit Gaitane? 2. Quel jour se trouvait le 1er mars 1887?—ETOILE DU NORD.

R.—1. Comme il est écrit. 2. Un mardi.

D.—Comment peut-on faire disparaître des rides dans le coin des yeux et peut-on en avoir à 26 ans?—GI GNORE.

R.—Les rides n'apparaissent généralement pas à 26 ans chez les personnes en bonne santé. Il se vend des lotions et des préparations qui sont censés les faire disparaitre. Demandez une bonne marque à votre pharmacien.

D.—Dans une soirée où il y a des dames et des messieurs, si l'on offre des rafraîchissements, doit-on servir toutes les dames d'abord et les messieurs ensuite ou si l'on doit servir à la ronde ? — VOUS ETES BIEN AIMABLE.

R.—Les dames d'abord, les messieurs ensuite.

D.—Où s'achète le son que l'on emploie pour faire de l'eau de son ? — A. B. C.

R.—Chez les épiciers et je crois que les pharmaciens en vendent aussi. — Pour votre autre question: C'est la même chose.

D.—Comment faire moi-même de l'encre ou pâte pour décaquer au fer chaud ? — 2. Comment traduit-on en français le mot "Wrench" ? — UNE DE VOS OBLIGEES.

R.—1. Cette encre ou pâte est obtenue par un procédé industriel breveté. —2. Ce mot se traduit par clef anglaise.

D.—Auriez-vous la bonté de me dire s'il y a un journal matrimonial à Montréal ? — UN LECTEUR.

R.— Je n'en connais point.

D.—Veuillez me dire comment on prépare la moutarde aux fines herbes? — UNE QUI AIME A VOUS LIRE.

R.—Je publierai cette recette si quelque lectrice veut bien me l'envoyer pour vous.

D.—Veuillez informer votre correspondante "Julia" qu'elle peut écrire à Boite Postale 275, Trois-Rivières, pour "Ma Cure d'Eau," de l'abbé Kneipp.

D.—A qui faudrait-il m'adresser pour demander une place d'institutrice à Montréal ? — LA CAGE OUVERTE, L'OISEAU PARTIRA.

R.—Adressez votre demande à M. le secrétaire de la Commission Scolaire Catholique : Académie du Plateau, Montréal.

D.—Pourriez-vous me dire pourquoi et par qui le 29 février a été déclaré jour de "poisson"?—JEUNE MERE.

R.—C'est à l'instigation du gouvernement pour faire connaitre mieux les produits des pêcheries canadiennes que ce "jour" a été institué ; c'est une coutume qui vient des Etats-Unis.—Pour votre autre question : C'est un pseudonyme.

D.—Quel jour était le 23 juillet 1900 ? 2. Quelle est la pierre de naissance pour le mois de juillet ?—UNE QUI VOUS AIME BEAUCOUP.

R.—C'était un lundi. 2. C'est le rubis.

D.—A quel époque du deuil de son enfant, une mère peut-elle porter un petit col blanc ? 2. Après combien de temps puis-je ouvrir mon piano pour pratiquer ?—COEUR BRISE.

R.—1. Au bout d'un mois ou deux. 2. Même réponse.

D.—Les manteaux de velours corduroy seront-ils portés au printemps ? — JOYEUSE SOLITAIRE.

R.—Ces manteaux ne seront pas particulièrement à la mode, mais on en verra.

D.—De quelle manière m'y prendrais-je pour nettoyer un chapeau de paille jaune qui est un peu sali ?—MERCI A L'AVANCE.

R.—Il n'existe pas de procédé domestique pour nettoyer la paille de couleur. Pour votre autre question : Vous le pouvez, oui.

D.—Veuillez me donner l'adresse des religieuses qui reçoivent des vieux timbres ? 2. Que signifient les noms Salomée et Gizèle ?—UNE QUI AIME COLETTE.

R.—Les Soeurs Missionnaires de l'Immaculée Conception, 314 Chemin Sainte-Catherine, Outremont. 2. Je ne sais ce que veulent dire ces noms.

D.—Est-ce qu'une mariée entre dans l'église à gauche ou à droite de son père et le marié doit-il se lever à son arrivée? 2. Combien de temps avant le mariage doit-on envoyer les cartes d'invitation?—M. C. B.

R.—A la gauche et le marié ne doit pas se lever. 2. Dans les quinze jours qui précèdent la cérémonie.—Je ne puis répondre par lettre particulière à mes correspondants.

D.—Faut-il prononcer la lettre l dans le mot avril?—ROSE.

R.—Oui, on doit la prononcer.—Pour votre autre question: Ecrivez à la maison Dechaux, 197 Sainte-Catherine Est, Montréal.

D.—Où pourrais-je me procurer le langage des cigares?—LAWRENCE.

R.—Je ne sais et j'ignorais que les cigares eussent un langage.

D.—Est-ce que les anciens zouaves pontificaux peuvent faire gras le vendredi? 2. Que signifient les noms Irène, Jeanne, Germaine, Régina, Yvonne, etc. —UNE INDEPENDANTE.

R.—1. Oui, les anciens zouaves ont reçu du pape le privilège de manger gras le vendredi. 2. Irène, pacifique; Jeanne, gracieuse; Germaine, de noble descendance; Régina, reine; Yvonne, qui file le lin.

R.—1. Comment me présenterais-je pour voir un prêtre qui m'a fait demander? 2. Une dentelle faite à la main s'empèse-t-elle?—INQUIETE DANS SES ETUDES.

R.—1. Vous vous ferez annoncer par la personne qui viendra vous ouvrir la porte. 2. Oui, sans doute.

D.—Quelle est la pierre de naissance pour le mois de décembre? 2. Que signifient les noms Raymond, Géraldine, Alicia, Paul, Lucien et Béatrice?—JEUNE AMOUREUSE D'UN BLOND.

R.—1. C'est la turquoise. 2. Alicia, noble; Paul, petit ;Lucien, lumineux; Béatrice, bienheureuse.

D.—Veuillez me dire quel régiment est celui du major Scott?—FLEURS DES CHAMPS.

R.—Le 97ième, caserné à Québec.

D.—Après un an de deuil d'une mère, peut-on porter un collier de perles de jais ou une chainette d'argent.—ADMIRATRICE DE VOTRE COURRIER.

R.—Oui, parfaitement.—Pour votre autre question: Je n'ose faire cette demande pour vous car je craindrais qu'on ne vous enseignât quelque chose qui vous fasse du tort. Ces maladies d'estomac, du reste, ne se guérissent guère que par un sévère régime alimentaire.

D.—Est-ce que l'on engage des jeunes filles comme aide-infirmières et pourriez-vous me donner l'adresse de l'Hôpital Laval?—JAMAIS DE REPONSE.

R.—On n'engage que des infirmières diplômées des hôpitaux. L'Hôpital Laval a ses quartiers à la caserne du 65e, avenue des Pins, coin de la rue Drolet, Montréal.

D.—Veuillez me dire si on peut laver un manteau de laine blanche qui ne porte pas de canevas? — UN COEUR BRISE.

R.—Oui, en prenant certaines précautions pour que la laine ne foule pas; on peut employer une préparation spéciale ou faire dissoudre dans l'eau du savon de Castille.

D.—Auriez-vous la bonté de m'enseigner un procédé pour enlever de la rouille sur du linge blanc?—FLEUR DE MAI.

R.—Trempez les taches dans de l'eau de Javel réduite de moitié eau ordinaire, environ un quart d'heure, rincez ensuite à l'eau claire.

D.—Veuillez me dire si les Ursulines de Québec préparent leurs élèves au diplôme académique? — UNE ABONNEE DE "LA PRESSE".

R.—Oui, certainement.—Pour les autres détails, il vous faudra écrire directement à ces religieuses.

D.—Veuillez me dire le nom du curé de Gananoque, Ont., et s'il y a plusieurs églises en cette paroisse ?—EVELINA J.

R.—Il n'y a qu'une église et c'est M. l'abbé I. B. Kehoe qui en est curé ; elle est sous le vocable de Saint Jean l'Evangéliste.

D.—Est-ce que l'étoffe dont je vous envoie un échantillon ferait un beau costume pour une jeune fille ? 2. Quel jour se trouvait le 19 juillet en 1896 ?—AMOUREUSE D'A.

R.—1. Oui. 2. Un vendredi.

D.—Je vous serais obligée de me dire si une jeune fille pourrait prendre des leçons de danse à Montréal durant les mois de juillet et août ?—EPAVE DE LA VIE.

R.—Je ne pense pas que les écoles de danse soient ouvertes durant ces mois.

D.—Seriez-vous assez bonne de me dire quand a commencé le petit feuilleton de "Blanche Rose et Rose Blanche" ? 2. Quel jour était le 29 mars 1895 ?—UNE ORPHELINE.

R.—1. Le 22 janvier dernier. 2. Un vendredi.

D.—1. Veuillez me dire ce que signifie le "quart d'heure de Rabelais" ?—J'AI LES YEUX NOIRS, BIEN NOIRS.

R.—C'est le moment où il faut payer son écot et, par extension, tout moment fâcheux ou difficile.—Pour votre autre question : Cette adresse est 35 Notre-Dame Est.

R.—Une jeune homme peut-il sans manquer aux convenances, demander la photographie de la jeune fille qu'il fréquente ?—TOUJOURS GAIE.

R.—Oui, certainement.

D.—Est-ce que le fait de porter une bague dans l'annulaire de la main gauche indique qu'une jeune fille est fiancée ? 2. En deuil d'un père, est-il permis de jouer aux cartes en famille ?—FIANCEE D'UN FOU.

R.—1. Pas toujours, mais c'est dans l'annulaire de la main gauche que se porte la bague de fiançailles. 2. Dans l'intimité de la famille, on peut jouer aux cartes durant le deuil.

D.—Est-il possible de se procurer des livres venant de France, même pendant la guerre ? 2. Serait-il inconvenant de porter des gants d'une autre couleur que blanc pour quêter dans l'église ?—MERCI D'AVANCE.

R.—1. Oui, on peut s'en procurer chez tous les libraires. 2. Nullement.

D.—Dois-je accepter de l'argent d'un ami qui m'accompagne à la messe, pour payer ma place de banc ? J'AIME A. P.

R.—Oui, vous pouvez accepter cette galanterie.

D.—Veuillez demander pour moi une recette de tire d'éponge et une recette de sucre à la crème.—SANS VOUS OBLIGER.

D.—Seriez-vous assez bonne de demander pour moi les numéros 1 et 40 du feuilleton : "La Fille du Boche" ?—Amélie Saint-Cyr, Gravenhurst, Ont.

D.—Veuillez donner mon adresse : A. A. J. L., 178 rue Adam, Maisonneuve, à la personne qui demandait une méthode pour apprendre sans maître, les premiers éléments de la musique.—BRUNETTE DE 16 ANS.

R.—Voilà qui est fait, et je ne connais pas les auteurs des chansons que vous mentionnez.

D.—Veuillez me dire si je pourrais me procurer le volume, le "Cercle Rouge" en anglais ou en français ?—UNE INTERESSEE DE VOTRE COURRIER.

R. — Ces pièces cinématographiques n'ont pas été réunies en volume.

D.—Veuillez me dire où je pourrais m'adresser pour faire une retraite fermée ?—JE VOUS SUIS TRES RECONNAISSANTE.

R.—Adressez-vous chez les Soeurs de l'Immaculée Conception, 314 Chemin Sainte-Catherine, Outremont, ou chez les Soeurs de Marie Réparatrice, 1025 Mont-Royal Ouest.

D.—Quelqu'un pourrait-il disposer des "Opuscules de piété" et "Mélanges" de Bossuet, mis en vente dernièrement par l'Action Catholique. — Adresse : Emile Beaudry, Buckingham, P. Q.

D.—Voulez-vous m'enseigner un procédé pour enlever une tache de graisse sur de la soie noire ?—FLEUR DOREE.

R.—La benzine enlève bienu les taches de graisse.

D.—Veuillez me dire quel régime alimentaire il faut suivre pour combattre les rougeurs du visage ?—A. J. L.

R.—Un régime à peu près végétarien, c'est-à-dire où la viande n'entre pas beaucoup ; mangez des fruits, des légumes, évitez les boissons fermentées et tous les mets échauffants.

SHERBROOKOIS.—Je vous remercie pour les précieuses informations.

Arthémise, du grec, "armoise", plante aromatique, emblème de la fidélité conjugale.

Clara, du latin, "brillante", "illustre".

Elise, diminutif de Elisabeth, de l'hébreu, "serment de Dieu".

Azarias, de l'hébreu, "Secours de Dieu".

Yolande, du breton, "qui aime la terre".

Miliana, abréviation de Emiliana, Emilienne, "rivale".

Amand, du latin, "digne d'être aimé".

Philtime, du grec, "qui fait des économies".

Cléopâtre, du grec, "gloire de sa patrie".

Israël, de l'hébreu, "soldat de Dieu".

Edith ou Ada, du saxon, "noble et heureuse".

Sophie, du grec, "Sagesse".

Rosalinde, du latin, "belle comme la rose".

David, de l'hébreu, "bien aimé". Les Américains ont inventé le mot Vida comme non féminin de David.

Trefflé, du latin, "trèfle", plante légumineuse qui est un emblème de la douceur.

Clémentine, du latin, "douce et gentille".

PEER GYNT—J'espère pouvoir publier, mais je ne puis vous dire quand cela sera.

CORNEILLE BLANCHE.—Il faut la signature de deux témoins seulement au cas où le testataire ne sait ou ne peut signer lui-même le document.

B. D.—A l'Hôtel de Ville, bureau des permis.

UN AMATEUR.—Adressez-vous directement aux organisateurs du concours dont vous trouverez l'adresse dans ce journal. On vous répondra par lettre particulière.

COEUR DE MERE.—Ce nom peut être suédois ou danois; je ne sais au juste.

BIS DAT QUI CITO DAT.—1. La lune de mars tombe en avril, voilà tout. 2. Je ne crois pas que vous ayez droit de recours sans pouvoir prouver que c'est bien cette personne qui a écrit la lettre; le fait de l'avoir mise à la poste n'est pas une preuve suffisante.

R. P. S.—Il faut voir un homme de loi pour trancher cette question compliquée.

UNE QUI AIME A SAVOIR.—Je vais m'informer incessamment au sujet du colis que le malheureux prisonnier n'a pas encore reçu.—Je ne connais pas de journal français publié à La Havane.

ADRIENNE G. ST-ALEXANDRE. — Vous apprendrez tous ces détails que je regrette ne pouvoir vous donner personnellement, en suivant les chroniques de modes publiées chaque semaine dans "La Vie au Foyer".

BEGAIEMENT.—Si le correspondant qui demandait un remède contre le bégaiement veut bien m'envoyer son adresse, je lui transmettrai un renseignement personnel à ce sujet.

X. Y. Z.—C'est selon les termes de votre contrat. Consultez donc un homme de loi.

JE L'AIME TENDREMENT ET SINCEREMENT. — Dites la chose simplement comme vous le pensez; il n'y a pas de formule à apprendre.

JULIETTE L.—Impossible de publier. Trop d'inexpérience.

HATE DE SAVOIR.—Je crois que les enfants sont quand même obligés à leur père.

UN ABONNE DE 13 ANS.—Ce journal est encore publié au No 16 rue Craig Est, Montréal. Merci pour la recette que je publierai prochainement.

L'AMIE DE J. ET D'A.—1. Vous pouvez porter cette médaille, mais je ne puis vous dire ce que votre entourage pensera, ne le sachant pas. 2. Non, une jeune fille ne doit pas lire tous les ouvrages de ces écrivains.

Colette.

GAVOTTE A LA MODE

Le dernier numéro du "Passe-Temps" (547) contient NEUF morceaux de musique dont voici les titres:

1o Foi d'Amour, valse chantée interprétée par Mlle Beaumont.

2o Ave Verum, choeur à 4 voix d'hommes.

3o Gavotte à la Mode, morceau brillant pour le piano.

4o La Douleur de Diane, mélodie nouvelle d'E. Briset.

5o Le P'tit Poucet Soldat, marche chantée inédite.

6o Les Amours d'un Petit Soldat, paroles et musique d'A. Leclaire.

7o Le Vieux Soldat Canadien, chanson du temps jadis reconstituée.

8o Le P'tit Bois de l'Ail, chanson du terroir (illustrée).

9o Maman, c'est le Chat, chanson d'enfant.

Un numéro, 5 sous, par la poste, 6 sous. Abonnement, un an, Canada, $1.50; Etats-Unis, $2.00. Adresse: "Le Passe-Temps", 16 Craig Est, Montréal.

Catalogue de primes envoyé gratis.



"Oui---Il est plus net, plus frais---

"lorsqu'il est lavé avec le Savon Sunlight. Je trouve qu'il nettoie le linge plus à fond et avec moins de peine que les savons ordinaires. Il ne détériore pas les tissus et je dois dire que jamais mes mains non plus ne s'en portent plus mal. Vraiment, le lavage ne me fait pas peur, parce que le Savon Sunlight en fait une si grande partie pour moi."

Savon Sunlight

Madame—il n'y a rien autre chose que la vérité dans les remarques de cette dame. Le Savon Sunlight est si bien fait et avec tant de précautions que notre garantie de $5,000 allant à dire qu'il ne contient pas d'impureté n'a jamais été mise en doute.

5c. Tout les épiciers vendent le Savon Sunlight. **5c.**

LEVER BROTHERS LIMITED, TORONTO. F10

VOS BOISERIES

Le poli O-Cedar est fait pour tous les bois et tous les finis. Il embellit, et les boiseries salies et graisseuses deviendront propres, brillantes, avec leur apparence première.

O-Cedar Polish
(Fait au Canada)

employé avec de l'eau, suivant le mode d'emploi, est une nécessité dans toutes les maisons. Il époussette, nettoie et polit en même temps. Il enlève toute la saleté et laisse un lustre dur, sec et durable. Il veut dire des boiseries, des meubles et des planchers plus jolis, plus brillants et plus propres. Il est garanti par votre marchand. Essayez-le aujourd'hui.

Chez votre fournisseur de 25c à $3.00

CHANNELL CHEMICAL CO. LTD.
369 Sorauren Ave., Toronto.

Comment Empêcher l'Acidité de l'Estomac et la Fermentation des Aliments

Par un spécialiste pour l'estomac

Comme spécialiste j'ai été forcé d'admettre, après plusieurs années consacrées à l'étude et au traitement des maux de l'estomac, que la plupart des personnes se plaignant de maux d'estomac possèdent un estomac sain et normal. La vraie cause de toute la douleur et de la difficulté est l'acide dans l'estomac, ordinairement dû à la fermentation des aliments. L'acide irrite les tissus délicats de l'estomac, et la fermentation des aliments cause des vents qui détendent l'estomac d'une manière anormale, causant cette lourdeur. Ainsi, l'acide et la fermentation interviennent et retardent le progrès de la digestion. L'estomac est habituellement sain et normal, mais irrité, au point de ne pouvoir plus endurer ces éléments étrangers—l'acide et les vents.

Dans tous ces cas—et cela arrive 90 pour cent dans tous les cas de maladies de l'estomac—le premier pas nécessaire est de neutraliser l'acide et d'arrêter la fermentation en prenant dans un peu d'eau froide ou chaude, immédiatement après les repas, une à deux cuillerées à thé de Bisurated Magnesia, indubitablement le meilleur et le seul antiacide réellement efficace, et le correctif



En Roulant Ma Boule

GAUSETTE HEBDOMADAIRE DU PERE LADEBAUCHE

(POUR LES ENFANTS AU-DESSUS DE 21 ANS)

LE BILL DU DIVORCE

Effets de la galette sur le conjungo.

Faut pas casser les prix. — Une patente pour les millionnaires. — Comme les barbiers. — L'opinion d'une négresse. — La cause du trouble. — Les bargains. — Si on était millionnaire. — Le gouvernement a bien fait.

—Couic! Catherine, les raftmen de Bytown viennent de couper le cou au bill du divorce.

—Quiens! J'avais pas entendu parler qu'il y avait un bill de ce poil-là, devant la chambre. Et qu'est-ce qu'ils voulaient faire avec ce bill en question?

—Casser les prix.

—Est-ce qu'ils voulaient faire le divorce gratis et obligatoire, comme l'ignorance à l'hôtel de ville.

—Non, mais c'était comme ça, une idée d'un membre qui voulait mettre ce p'tit agrément à la portée de tout le monde.

Au jour d'aujourd'hui, ça coûte trop cher pour divorcer. Le divorce, c'est sans comparaison comme les cigares de trente sous, ou les robes de soie, y a que les richards qui peuvent s'en offrir.

—Bah! moi je trouve que le gouvernement a eu raison de rejeter ce bill. A quoi bon casser les prix, il n'y a que les millionnaires qui ont le temps de divorcer, les pauvres diables ont une foule d'autres choses pour s'occuper.

—Ben oui, Catherine, c'est vrai ce que tu dis là. Je me suis toujours demandé pourquoi que les riches divorcent plus que les quêteux.

—Moi aussi, Baptiste, je me suis souvent demandé pourquoi les gens de la haute, qui ont de l'argent à remuer à la pelle, éprouvent, comme on dit, le besoin de se semer mutuellement sur la route du conjungo?

—C'est, sans comparaison, comme les barbiers, plus ils ont les moyens plus ils changent souvent de razoirs, tandis que le pauvre diable, lui, il se rase toute sa vie avec le même outil, rapport qu'il a pas les moyens de changer.

—C'est plein de bon sens c'que tu dis-là, Baptiste. C'est effrayant ce qu'il y a des millionnaires qui divorcent dans les Etats; et vrai comme t'es là, si on leur donne la moindre petite chance, ceux de la paroisse vont se mettre à faire la même chose. Ça n'empêche pas que c'est une drôle d'affaire, tout de même, que des gens qui roulent sur l'or et pataugent dans la restrocrassie, en arrachent tant pour rester conjugués dans le même brancard toute leur vie, tandis que le pauvre diable, lui, passe jusqu'à cinquante ans avec la même moitié sans songer à en changer, sans comparaison comme Médéric, avec son casque de première communion.



—Ben, veux-tu que je te dise, moi Catherine, j'suis du dire d'une négresse du nom le Mirandy qui donnait son opinion là-dessus dans le "Good Housekeeping Magazine" pas plus tard que l'autre jour.

—Ah! et qu'est-ce qu'elle disait ta négresse?

—Voici à peu près ce qu'elle disait, en nègre, sur le divorce, le conjungo et le millionnage. C'est remarquable que des particulières qui ont vécu sans kicker, avec la même moitié, tant qu'ils n'ont pas eu le sou, ont tout de suite éprouvé le besoin de divorcer aussitôt qu'ils sont devenus millionnaires. C'est simplement d'après l'avis de ma négresse, parce qu'une fois enrichi un paroissien éprouve le besoin de s'offrir une moitié pour matcher avec ces meubles en peluche et en acajou; il ne veut pas que ses meubles soient dépareillés, c't'homme. Il se remonte un ménage suivant ses moyens et il ne veut plus d'une femme qui serait pas dans le même style que ses autres bibelots. Regarde les grands boxeurs, aussitôt qu'ils deviennent riches et célèbres, la première chose qu'ils font c'est de divorcer. Sans ça, ils ne seraient plus à la mode. Une femme qui est une bonne "match" pour Bob Fitzimmons, forgeron, ne fait plus l'affaire du même Bob Fitzimmons, champion et revêtu d'un tuyau. Quand un homme tire le diable par la queue il s'achète des habits chez les Juifs, mais dès qu'il gagne une grosse partie de boxe ou vend un terrain, il se fait habiller en capot de poil chez un tailleur à la mode. Tout change avec la fortune. C'est pourquoi, toujours d'après ma négresse, il y a tant de divorces chez les richards et si peu chez les quêteux.



—Ça c'est bien correct, Baptiste, ça peut expliquer le cas des parvenus, de ceux qui se sont embarqués dans le conjungo avant de savoir qu'ils deviendraient champions de la boxe ou président du Beef Trust. Mais les autres, ceux qui sont venus au monde millionnaires et qui se sont conjugés avec une paroissienne dans le même métal pourquoi qu'ils divorcent ceux-là? C'est-y que la fortune est un brouille-ménage?

—Quasiment, Catherine, quasiment.

—C'est tout de même surprenant. Rapport que c'est justement quand un ménage n'a plus de raison de se chicaner, sur les comptes de modiste ou d'épicier qu'il cesse de marcher correct. J'comprends par ça. Misère, Baptiste, moi, qui te parle, il me semble que je pourrais vivre en paix comme un panier de chats avec une homme que je serais pas obligé de watcher pour l'empêcher de bambocher sa paye, le samedi.



—Mais, c'est justement ça, vois-tu Catherine qui est la cause de tout le trouble. Ces millionnaires de la haute qui n'ont pas à s'occuper de ces histoires-là et qui n'ont rien pour se fatiguer le ciboulot, ont du temps en masse pour chercher des causes de divorce. Moi, qui te parle, Crtherine, si j'avais rien à faire comme ces gens-là, je chercherais quelque chose pour m'occuper, alors je passerais mon temps à me demander si j'ai pas eu tort de t'épouser et, vrai comme t'es là, à l'heure qu'il est, j'aurais peut-être divorcé trois ou quatre fois, au moins. J'te dis, moi, que les gens de la haute divorcent pour passer le temps, toujours d'après l'idée de ma négresse. Quand un millionnaire se paye une maison, une automobile, ou un cheval, dont il se fatigue un bon jour, qu'est-ce qu'il fait? Il va simplement barginner ça avec d'autres paroissiens, pas vrai? Seulement, dans ce genre de barginnage-là il y a pas beaucoup de fun rapport qu'il n'y a aucune difficulté à surmonter. Tout ce qu'il a à faire c'est de mettre la main à la poche et de payer du retour, et le v'là avec une autre maison, une autre automobile ou un autre cheval qu'il n'aime pas mieux, que les premiers. Et voilà qu'un bon jour il lui pousse la fantaisie de barginner sa tendre moitié pour une nouvelle, et aussitôt dit, aussitôt fait; seulement comme ça cause plus de scandale et que ça coûte plus d'argent qu'un changement d'automobile, il trouve que c'est bigrement plus amusant et plus chic.

—Mais pourquoi, Baptiste, les millionnaires se tannent-ils plus vite l'un de l'autre que les pauvres gueux?

—Ils ne se tannent pas plus vite, Catherine, à ce que prétend ma négresse. Mais la différence, c'est que n'ayant pas à se coltailler avec le prix des pétaques et l'augmentation du loyer, ils ont du temps en masse pour se tâter le pouls et voir si leur coeur bat encore aussi fort que le jour ou m'sieur le curé leur a passé le carcan matrimonial. Et aussitôt qu'ils constatent une pulsation de moins, ils se mettent à inspecter le voisinage, à la recherche d'une âme-soeur, comme disent les faiseurs de verre à patte, puis quand ils l'ont trouvée ils entreprennent de faire des bargains.

Regarde-donc, nous autres, par exemple, Catherine, si on n'avait que ça à faire, et qu'on se mettrait à se disséquer mutuellement la corporation, j'te gage qu'on trouverait au moins cinquante-trois points et demi où on est pas du même dire.

Tu trouverais tout à coup que Baptiste Ladébauche ici présent, est pas tout à fait aussi faraud que les jeunesses que tu vois sur les annonces de tailleurs, ou que le prince doré sur tranches que tu avais rêvé d'épouser, dans ta jeunesse, quand tu soignais les cochons de ta défunte mère. Pis quant à moi, j'peux



ben te le dire, je m'apercevrais qu'il n'y a pas de danger que je te prenne pour la Vénus de Milo ou Yvette Guilbert.

Heureusement, on a pas le temps de penser à ça. Et s'il y en a un des deux qui s'aperçoit que son pouls bat moins fort, au lieu de vouloir divorcer, il se met simplement les pieds dans l'eau chaude avec de la moutarde, et un cataplasme de pé-



taques crues sur la tête. Ce qui fait qu'on s'en va tranquillement ensemble comme deux bons vieux chevaux attelés dans le même brancard, sans jamais mordre ni ruer.

Mais si on était millionnaire, Catherine, ça serait peut-être une autre paire de manches. Quand j'arriverais, le soir, à la maison, tu ne m'apparaîtrais pas comme un ange à cookerie avec une couronne de beans et de guertons. Non, au lieu de ça, je m'apercevrais que tu commences à être pas mal cotonnée et je me mettrais à la recherche de quelque jeune frimousse qui pourrait être mon arrière-petite-fille.

Et toi, Catherine, au milieu de tes bijoux et de tes toilettes, tu constaterais que le bonhomme Ladébauche est plus un spring-chicken, et rêverais de quelque jeune frais habillé, à la dernière mode.

Et, alors, comme on aurait pas autre chose à faire, étant fatiguée et blasés de tous les autres genres d'amusements, on commencerait à se demander, en bâillant, pourquoi diable on s'est mariés ensemble. Puis, un beau matin, chacun de nous retiendrait les services d'un avocat et d'une agence de détectives privés, et on irait rejoindre les autres abrutis, devant les cours de divorce, parce qu'on aurait rien trouvé de mieux pour passer le temps.

Et voilà, à peu près, Catherine, l'opinion d'une négresse du nom de Mirandy, dont je lisais la prose l'autre jour, sur le divorce. Et je dois te dire que je la partage comme un seul homme.

—T'as raison, sur toute la ligne, Baptiste. Et j'trouve que le gouvernement a bien fait de pas permettre qu'on casse les prix, vu que le divorce, c'est pas des jeux pour le pauvre monde.

LADEBAUCHE.



UN ANGE A "COOKERIE"

COIN DE POLICHINELLE

PETITE POSTE

La maison de verre.

J'aimerais bien savoir, si le fait d'être dans le carême, vous fait un peu peur, à vous, mes petits amis... Vous n'êtes pas obligés de jeûner ni de faire maigre vous êtes trop petits.

Cependant, vous avez bien un lot de grosses désobéissances, de mensonges—qu'sais-je? à expier. Sont-ce vos parents vous croyez qui doivent faire pénitence pour ces péchés-là?...

S'il était possible, je voudrais que chacun de mes petits enfants tire une leçon utile du carême, cette année fasse pour son propre compte une petite mortification quelconque. Un petit sacrifice bien fait a tant de mérite pour vos petites âmes et vous avez tant besoin que Jésus vous pardonne pour qu'il redevienne votre ami!

Nous allons, en ce cas, faire une petite "liste de conscience", voulez-vous? Je vous dévoilerai un travers chaque samedi, et vous m'aiderez, naturellement. C'est le bon temps pour envoyer promener vos défauts, mais pour les mettre à la porte pour ne plus qu'ils reviennent, il faut être plus "fins" que vous ne croyez, allez!

Si le petit gourmand se dit pris d'une fringale de bonnes résolutions:—"Moi, je ne mangerai pas de chocolats du tout pendant le carême; je me priverai aussi de dessert...Là! c'est un peu trop, à la fin et il risque de ne pas tenir sa promesse jusqu'au bout. Faut procéder petit à petit avec soi-même, gentiment, je dirais: C'est déjà beaucoup de prendre une bouchée de moins quand on trouve cela bon ou de ne manger des friandises que le dimanche—par exemple.

Si celui qui flâne après la classe, se hâtait d'un pas bien marqué, tous les jours, il finirait sans se brusquer par se rendre à l'heure chez lui.

Si celui qui oublie sa prière, pensait du moins à donner son "coeur à Dieu" dès qu'il s'éveille, ce serait autant que le diable n'aurait pas...

Enfin, chacun de vous connaît le petit défaut auquel il tient le plus, celui qui le flatte le plus. C'est à celui-là qu'il faut s'attaquer. Et comme vous serez heureux, gais, souriants à Pâques, quand vous revêtirez vos beaux habits ou que vous croquerez vos oeufs en sucre de vous dire que vous les avez bien gagnés!...

Vous voyez que je ne vous demande pas de prendre de mauvais médicaments pour vous corriger. Il ne faut que de la bonne volonté...

Maintenant, je vais vous donner un moyen pour toujours être content de vous; un moyen que me donnait à moi-même, quand j'étais écolière, une de mes bonnes maîtresses de français. Imaginez-vous que votre conscience est une maison de verre transparent, où chacun peu y voir ce qui s'y passe... Evidemment, vous ne voudriez pas que votre voisin y surprenne des choses qui le feraient se détourner, n'est-ce pas? Vous ne voudriez pas non plus que les glaces soient ternes, afin que l'on puisse s'imaginer que vous avez quelque laideur à cacher.

Alors, il faut nettoyer, frotter, astiquer ce petit palais. Vos petits efforts de mortification et les petites indulgences que vous gagnerez seront autant de fleurs qui serviront à l'orner et à l'embellir.

C'est pour vous tous, j'espère, mes bons petits enfants, un Pâques vraiment fleuri qui vous attend, un vrai jour de réjouissances et de bonheur.

Tite mer

JEU MUSICAL

Ce petit jeu est tapageur, mais très émoustillant. Il demande d'avoir d'abord un musicien qui puisse jouer du piano ou un chanteur qui puisse turluter pendant le jeu.

Le jeu en lui-même consiste à placer dans le milieu de la salle, autant de chaises qu'il y a de joueurs. Moins une, celle du musicien qui lui, est assis.

Alors, celui-ci joue son air ou entonne sa chanson, et tous à la file indienne se promènent autour des chaises attendant que la musique cesse. Aussitôt, on s'asseoit chacun sur le siège qui est à notre portée, le musicien court aussi sa chance, et comme inévitablement, il doit en rester un debout qui manque de place, c'est lui qui doit y aller de son morceau de piano ou de chant, qu'il joue ou ne joue pas, de bonne volonté, qu'il chante ou ne chante pas.

C'est très amusant, je vous assure.

MARS

Pierre de chance: Améthyste, pierre violette transparente.

En mars, quand il fait beau
Prends ton manteau.

* * *

Quand en mars beaucoup il tonne,
Apprêtez cerises et tonnes.

* * *

Si mars commence en courroux
Il finira tout doux.

* * *

Le bourgeon de mars
Remplit les chars.

* * *

Pluie de mars
N'engraisse ni oies ni jars.

NOTE

Je publierai avec plaisir les devinettes, rébus, jeux de société, physique récréative, curiosités, amusements et historiettes que mes petits enfants chéris voudront bien m'envoyer.

Toute communication, tout envoi, tout ce qui concerne enfin votre petit guignol, doit être adressé comme suit:

P'TITE MERE,
"Coin de Polichinelle", La Presse.

PETIT CONTE

La bande de la sorcière.

Dans le temps, il existait en Bretagne, une bande de voleurs surnommée la bande de la sorcière, à cause de la vieille femme qui la dirigeait. Celle-ci nommée Michaëla, possédait un bâton magique qui l'aidait à commettre ses larcins. La bande était venue s'installer dans une forêt du côté de Plouarguelenen, petit village breton et se proposait de continuer là ses vols.

Michaëla avait déjà pris des renseignements et savait qu'un fermier de la contrée, du nom de Leflock avait des économies, que sa ferme était gardée pendant le jour, mais qu'il y couchait seul la nuit.

La sorcière sachant Leflock superstitieux, résolut d'en profiter pour le voler; mais pour cela il fallait l'éloigner de chez lui. Justement, le lendemain, le fermier devait se rendre avec sa voiture au marché de La Palude, situé à cinq milles de Plouarguelemen.

Michaëla dit à Leflock: "Une comète doit sillonner le ciel ce soir, et sa queue produira un phénomène extraordinaire sur la forêt qui sépare ce village du marché de La Palude. Les arbres rapetisseront et les dômes de verdure qui couvrent les sentiers que tu dois prendre, toucheront terre et barreront la route à ta voiture,"

Leflock se mit à geindre. C'était pour lui une grosse perte dans ce cas, car il ne pouvait songer à vendre ses légumes, déjà arrachés de terre, Michaela fit semblant alors d'avoir pitié de lui et lui confia son bâton en lui disant:

—"Prends, et lorsque tu rencontrera les dômes de verdure, touche ton attelage ainsi que toi-même, avec le gros bout de ce bâton enchanté. Vous rapetisserez, et de cette façon pourrez passer sous les arbres. Cet enchantement ne durera que pendant votre traversée dans la forêt. Mais crains ma colère, si tu oses te servir du petit bout de ce bâton."

Leflock promit d'observer la recommandation et la remercia. Le lendemain, de bonne heure, muni de son talisman, il partit pour le marché. Arrivé à l'entrée de la forêt, il vit qu'en effet il ne pouvait plus avancer, le haut des arbres arrivant au collier de son cheval.

Il fit ce que Michael lui avait dit et l'enchantement se produisit. Depuis une heure le petit cheval trottait avec ses petites jambes et Leflock s'aperçut qu'il avait fait très peu de chemin et que forcément il arriverait trop tard au marché. C'était en effet le but visé par la Sorcière en diminuant de hauteur les arbres, alors que la forêt gardait toute son étendue et en confiant ensuite son bâton à Leflock. Cette perte de temps devait empêcher le fermier de rentrer le soir chez lui, et la bande profiterait de son absence pour pénétrer dans la ferme et le dévaliser.

Arrivé dans une clairière, le cheval fatigué, stoppa pour manger quelques brins d'herbe. Leflock, ennuyé de ce contretemps ne pensa plus à la recommandation de Michaëla, et, pour faire avancer l'animal, le frappa sans y prendre garde, avec le petit bout du bâton. Le cheval reprit immédiatement sa grandeur naturelle.

Cet incident inquiéta Leflock. Pourquoi la sorcière lui avait-elle caché cet autre pouvoir du bâton? Pour arriver plus vite au marché, il toucha avec le petit bout du bâton, sa voiture d'abord et lui-même ensuite et tout reprit sa taille normale.

Il monta à califourchon sur son cheval et, au fur et à mesure qu'il avançait, il touchait les arbres de son talisman. Ceux-ci reprenaient leur hauteur primitive et la voiture pouvait alors passer.

Leflock, arrivé en temps voulu au marché, se pressa de vendre sa marchandise, car le mensonge de la sorcière l'inquiétait et il avait hâte de rentrer chez lui.

Il reprit le chemin de sa ferme et quand il arriva chez lui, la nuit était déjà tombée. A sa grande surprise, ses fenêtres étaient éclairées. Des formes humaines allaient et venaient dans sa chambre. Au milieu d'elles, il reconnut la silhouette de la sorcière.

—On me vole, se dit-il. Je ne suis pas assez fort pour arrêter tout ce monde... Heureusement, j'ai mon talisman.

Ayant touché la maison avec son bâton enchanté, il la diminua, ainsi que ceux qu'elle contenait, au point qu'il put mettre les voleurs dans ses poches pour aller les livrer à la gendarmerie, où il fut chaudement félicité, car la bande était recherchée depuis longtemps.

On emprisonna les voleurs qui ne devaient reprendre leur grandeur primitive qu'après le jugement et Lefloc empocha son magot, qui avait singulièrement diminué de volume.

De retour chez lui, il rendit à sa ferme et à son magot toujours avec son talisman, leurs formes premières, et il garda le bâton, qui, depuis lors ne lui servit qu'à faire le bien dans la contrée.

SOLUTION DES JEUX DE SAMEDI DERNIER

Charade (2): Courage.



SCIENCE

Une plante qui donne à boire.

Les gouttelettes d'eau que, pendant les matinées du printemps et au commencement de l'automne, nous apercevons sur les plantes, proviennent en partie de la rosée.

Elles sont encore dues, dans une certaine mesure, à un phénomène particulier: la transpiration. Grâce à elle, les plantes se débarrassent par les feuilles d'une partie de l'eau du sol que leurs racines ont absorbée: elles rejettent le surplus de ce qui leur est nécessaire.

Rosée et transpiration concourent donc à l'humidité extérieure des végétaux. Le plus souvent, cette humidité, ces gouttes d'eau suspendues comme des perles, disparaissent pendant la journée, évaporées par la chaleur ambiante.

Il est cependant certaines plantes qui doivent à la singularité de leur configuration de retenir cette eau dans des petits réservoirs et d'en être toujours chargées.

Une des plantes communes à notre région et que l'on doit citer comme remarquable à ce point de vue est la "Cardère Silvestre". Elle pousse dans les terrains incultes. Ses tiges, de la hauteur d'un mètre cinquante environ, sont terminées par des sortes de fleurs assez analogues au chardon. Au long de ces tiges, les feuilles opposées sont soudées par leur base, formant une sorte de chapeau d'arlequin renversé qui recueille l'eau à mesure que celle-ci se fait jour à leur surface.

La contenance de chacun de ces réservoirs est d'une bonne gorgée; une cardère, avec toutes ses feuilles, porte parfois jusqu'à 500 grammes d'eau.

Les oiseaux ne manquent pas de tirer parti des ressources que leur offre la cardère par temps de sécheresse. Ils vont s'y désaltérer volontiers. C'est même ce qui a valu à cette plante, en certains endroits, l'appellation familière de "Cabaret des Oiseaux".

PROBLEME ARABE

(Solution de la semaine précédente)
Caille à nid haut, canne à nid bas.

QUESTIONS D'HISTOIRE SAINTE

Pouvez-vous me dire:

1o—Quel était le mari de la femme de Loth?

2o—Pourquoi Moïse ne pouvait pas manger de "crème à la glace", dans l'arche?

3o—Pourquoi il n'y avait pas de poissons dans l'arche, puisqu'il y avait un couple de tous les autres animaux?

4o—S'il y a eu plus de "vendredis saints" que de jours de Noël? Et pourquoi?

(Solutions la semaine prochaine).

PROBLEME

Un chasseur rencontre un volier de tourtes. Il dit: Bonjour beau volier de cent tourtes.

—"Nous ne sommes pas cent, répondirent-elles. Il en faudrait autant, la moitié d'autant, le quart d'autant et toi, en bas, qui ferais le cent. Combien sommes-nous?

(Solution la semaine prochaine.)

DEVINETTES

D.—Qu'est-ce qui ressemble le plus à la moitié de la lune?

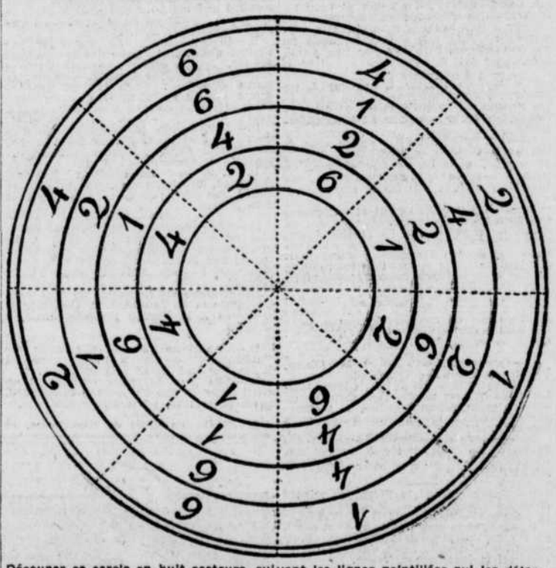
R.—L'autre moitié.

* * *

D.—Quelle différence y a-t-il entre un tailleur et un filou?

R.—Le tailleur vous habille et le filou vous déshabille.

PASSE-TEMPS



Découper ce cercle en huit secteurs, suivant les lignes pointillées qui les déterminent. Puis reformez un nouveau cercle, de façon que dans les quatre zones concentriques, les chiffres se suivent exactement dans le même ordre. Ce qui veut dire que si, dans une zone, l'ordre des chiffres était par exemple: 6, 2, 1, 4, 2, 1, 4, 6, ces chiffres devraient se retrouver placés de la même manière dans les trois autres zones.

N.B.—Nous donnerons la semaine prochaine la solution de ce passe-temps.

FEUILLETON

ROSE-BLANCHE ET BLANCHE-ROSE

(Suite)

En route, les voyageurs virent une petite tache blanche voletant au-dessus de leurs têtes: c'était le pigeon que le prisonnier avait l'habitude de nourrir et qui le suivait à tire-d'aile.

—Pauvre petit! dit le prince en tendant la main pour que l'oiseau vint s'y percher, ne me quitte pas! Tu as été pour moi l'ami des jours malheureux et ces amis-là ne se retrouvent pas facilement.

Lorsque le cortège royal rentra dans le palais, tout le personnel se porta au-devant du jeune maître que l'on avait cru mort.

Or, le pigeon n'eut pas plus tôt reconnu Blanche-Rose, mêlée aux filles d'honneur de la reine, qu'il s'élança de la main du prince jusqu'à l'épaule de la jeune fille.

Une fois, deux fois, le prince le rappela, l'oiseau revenait docilement vers lui, puis toujours reprenait son vol vers Blanche-Rose.

Alors le prince se tourna vers sa mère et sans aucune hésitation.

—Madame, dit-il, la chanteuse qui vous a porté ma lettre n'est pas retournée dans son pays, elle est ici, parmi vos filles d'honneur!...

—Qu'en savez-vous? balbutia la reine.

—Le pigeon blanc ne s'y est pas trompé! Il était habitué à voler de l'un à l'autre du haut en bas du donjon...

Le roi haussa les épaules.

—Que celle-ci ou celle-là vous ait sauvé, mon cher fils, l'important est que vous soyez libre!

Mais déjà le prince était à bas de son cheval et aux genoux de Blanche-Rose.

Quand il lui eut exprimé l'ardeur de sa reconnaissance, il ajouta comme conclusion de son discours:

—Maintenant, mon sort est entre vos mains et entre celles de Leurs Majestés: si aujourd'hui même je ne vous épouse pas, je me jetterai au fond de la rivière, je deviendrai fou, je mourrai de douleur ou je me ferai moine, tout cela avant l'heure du dîner!....

Le roi et la reine épouvantés, supplièrent Blanche-Rose d'agréer la demande de leur fils, ce à quoi la jeune fille ayant consenti, le mariage fut immédiatemnt célébré avec autant de pompe que le permettait la précipitation des événements.

Depuis lors, en mémoire des fiançailles du prince et de Blanche-Rose, les jeunes gens et les jeunes filles du royaume jouèrent souvent à se renvoyer, sur une raquette, un pigeon artificiel fabriqué en plumes blanches. Telle est l'origine du jeu de volant encore usité de nos jours.

III

Depuis que dame Camomille lui avait appris la fuite de ses deux élèves, le roi Géranium ne savait plus où donner de la tête.

S'il avait été embarrassant pour lui d'avoir une fille de trop, il trouvait plus embarrassant encore de n'en avoir pas du tout.

(A suivre)

A SAUTE-MOUTON OU DEUX ENTETES



1.—"Cette planche est trop étroite pour que nous passions en même temps. Retourne sur la rive, mon petit, et laisse-moi traverser la première. — Jamais de la vie, reculez vous-même.



2.—Pour un gamin de ton âge, tu es bien impertinent. Attends un peu, je vais te lancer cette pierre, cela te décidera peut-être.



3.—Inutile de vous déranger, Madame, je vous cède la place, vous pouvez traverser maintenant!"

PRONOSTICS

Beau et modérément froid.

MORT OU VIF, PEU IMPORTE

Mais il faut à tout prix mettre fin aux sanglantes incursions de Villa.

DECLARATION DE WILSON

Washington, 11. — Le président Wilson a donné, hier, ordre aux troupes américaines de franchir la frontière mexicaine et de prendre Villa et les bandits qu'il commande, morts ou vifs. C'est le "raid" de Villa contre la ville de Columbus, Nouveau-Mexique, qui a déchaîné cette tempête sur sa tête. Le président Wilson a pris sa décision après avoir conféré avec les membres de son cabinet et avec les chefs des principaux partis du congrès. Il a reçu l'approbation unanime de tous. Il a lui-même préparé un communiqué officiel à ce sujet, disant :

"Une force suffisante sera immédiatement envoyée dans le but unique de prendre Villa et de mettre un terme à ses incursions.

"Ceci peut être fait et sera fait dans un esprit d'aide amicale aux autorités constituées du Mexique et avec le respect le plus scrupuleux de la souveraineté de cette république."

On est d'opinion, ici, que l'attitude du général Carranza et de la population du Mexique décidera, dans une large mesure si cette intervention par les armes qui avait été si longtemps retardée ne sera qu'une mesure destinée à débarrasser le nord du Mexique de bandits dangereux sur lesquels Carranza n'a aucun contrôle ou dégénérera en une intervention générale et en une occupation du Mexique.

M. Baker, le nouveau secrétaire de la guerre, inaugure donc son entrée en fonction en prenant la direction du mouvement des troupes américaines en territoire étranger. Il sera aidé par l'ancien secrétaire Garrison, qui est au courant de la situation et qui est venu offrir ses services; ils ont été immédiatement acceptés.

Les troupes américaines pénètreront avant ce soir sur le territoire mexicain. Elles devront attaquer environ trois mille hommes, qui font la guerre de guérilla dans des régions montagneuses d'où les troupes du général Carranza ont fui. Elles seront sous la direction du général Funston, qui ne les commandera cependant pas lui-même. Ce général est celui qui a mis fin à l'insurrection des Philippines et qui a pris Aguinaldo. Il y a douze mille soldats américains sur la frontière; on ne sait encore combien prendront part à l'expédition.

Un télégramme de Washington a mis en branle la machine militaitaire et on étudie actuellement un plan d'action. Les mouvements des troupes seront tenus absolument secrets, afin qu'ils puissent produire de meilleurs résultats.

POUR L'OUVERTURE DE LA NAVIGATION

(Du corr. régulier de la PRESSE)

Québec, 10. — On montre une grande activité cette année, sur le Saint-Laurent, dans le district de Québec, pour tenir libre le chenal.

Le brise-glace "Lady Grey" fait des voyages chaque jour à Saint-Nicolas et à Batiscan, et il n'a eu aucune difficulté à empêcher la glace de prendre entre Trois-Rivières et Québec.

Le "Montcalm" fait chaque année un voyage dans le bas du fleuve, jusqu'aux Sept Iles et c'est lui qui ouvre le service pour les voyageurs pour la rive nord.

On rapporte que le service des signaux sera grandement amélioré, cette année, par l'installation de nouvelles stations.

MGR LENFANT SERA A MONTREAL CE SOIR

Mgr Lenfant, l'éminent prédicateur de la station quadragésimale qui s'ouvrira demain à Notre-Dame, n'est pas arrivé à Montréal ce matin, ainsi qu'on le croyait tout d'abord. Le curé de Notre-Dame, M. l'abbé Labelle, qui est allé au-devant de l'évêque de Digne à New-York, a envoyé hier, après-midi, un télégramme au grand séminaire dans lequel il dit que Mgr Lenfant, préférant voyager de jour, ne sera à Montréal que ce soir.

C'EST POUR LA SEMAINE PROCHAINE!

On fixait pourtant à aujourd'hui la prorogation du parlement de Québec.

UN PETIT PEU PLUS ET LES FEMMES PLAIDAIENT

La journée d'hier a été remarquablement remplie à l'Assemblée Législative.

LA BESOGNE ABATTUE

(Du corr. parlementaire de la "Presse")

Québec, 11.—Ce n'est qu'à la onzième heure hier soir, et sans métaphore, que l'on a su positivement que la prorogation de la Législature n'aurait pas lieu aujourd'hui. Jusque là, l'opinion générale était que la session finirait aujourd'hui. Seuls quelques députés de l'opposition étaient réfractaires à cette idée, mais comme ils sont les maîtres de la situation dans la circonstance, ils ont eu gain de cause et le gouvernement a consenti à laisser ajourner la chambre à lundi prochain.

La journée a été fort remplie à l'assemblée comme au conseil et il ne reste plus sur le feuilleton de l'ordre du jour de la prochaine séance de la Chambre basse que quelques bills de peu d'importance qui y resteront probablement et subiront ce que l'on est convenu d'appeler, aux fins de sessions, le massacre des innocents.

BARRIERES DE PEAGE

Le bill Taschereau, abolissant les barrières de péage sur la rive nord, à Québec, ainsi que les résolutions l'accompagnant, ont subi hier après-midi leur seconde lecture à l'Assemblée Législative.

On y a apporté un amendement décrétant que la Commission qui sera nommée pour remplacer l'ancienne sera composée de quatre membres, dont deux nommés par le gouvernement, un par la cité de Québec et l'autre par les municipalités intéressées. Ce quatrième membre a été ajouté à la demande de l'hon. M. Delâge.

On a surtout discuté le mode de paiement des débentures de l'ancienne commission. M. Cousineau voudrait que toutes les débentures soient traitées sur le même pied, les privilégiées comme les non privilégiées.

Cette loi entrera en vigueur par proclamation du lieutenant-gouverneur en conseil.

M. Labissonnière a demandé ce qui arriverait si l'une des municipalités intéressées refuse d'accepter le nouveau mode proposé.

Le ministre a répondu que le bill contient une clause disant qu'au cas de refus d'une municipalité, la Commission des services d'utilité publique pourra la forcer à faire et entretenir ses chemins.

TERRES DE LA COURONNE

La Chambre s'est ensuite formée en comité des subsides et elle a continué l'étude du budget du département des Terres et Forêts. On vote $3,000 pour la publication de cartes et brochures. MM. Tellier et Lavergne critiquent les cartes qui existent déjà et qui sont loin d'être complètes. Ainsi, dit le député de Montmagny, sur la carte de Québec, n'apparaît, à bien dire, que l'Ungava. Il n'y a pourtant pas que l'Ungava dans la province de Québec.

C'est comme le voyage de M. Perrichon, dit M. Tellier, un gros Monsieur Perrichon et un petit Mont Blanc. On voit un grand Ungava et un tout petit Québec.

En somme, dit M. Tellier, on ne trouve pas les renseignements que l'on voudrait et il serait à souhaiter que l'on nous donne une carte plus détaillée du pays que nous habitons et que nous devons connaître.

On a voté sans discussion une somme de $100,000 pour fins d'arpentage. L'an dernier, on a dépensé $140,000 pour les mêmes fins à cause des relevés que l'on a dû faire de certaines rivières dans le nord et au lac Saint-Jean. Cette année, il n'y a aucun de ces travaux à faire.

La somme requise pour le service forestier est de $90,000 cette année. En réponse à M. Labissonnière, l'hon. M. Allard dit que ce sont des ingénieurs forestiers qui font les arpentages en vue de délimiter les lots à vendre aux colons.

A ce sujet, l'Opposition demande une foule de renseignements. M. Sauvé prétend qu'il n'y a pas toujours entente entre le département des Terres et celui de la Colonisation au sujet des lots.

M. Labissonnière demande pour quelle région les colons demandent surtout des lots.

L'hon. M. Allard répond que c'est surtout pour l'Abitibi et la Métapédia. Le député de Champlain demande s'il y a eu des cancellations de

A suivre sur la page 25

Acheteurs et Vendeurs d'Immeubles, tenez-vous au courant.

Si vous vous intéressez à l'immeuble comme acheteur ou comme vendeur, il n'y a qu'un seul moyen de vous tenir au courant de ce qui se passe dans le champ local de ce commerce, c'est de suivre les colonnes d'immeubles de la "PRESSE".

Annoncer dans La "Presse" donne de Prompts et Bons Résultats.

PARLER DE LA PAIX N'EST PAS OPPORTUN

Copenhague, via Londres, 11.—On est de plus en plus sous l'impression que les premiers ministres et les ministres des affaires étrangères des pays scandinaves réunis en conférence, à Copenhague, ne discuteront pas les questions relatives à la paix. Dans les milieux officiels, on dit que les ministres scandinaves veulent surtout apprendre au monde que leurs pays maintiendront une loyale et impartiale neutralité.

AU CONSEIL LEGISLATIF

ADOPTION DE MESURES IMPORTANTES

Les pères conscrits de la province adoptent définitivement le bill Robert tel qu'il est sorti de l'Assemblée Législative.—Le nouveau code municipal.

LE TRAMWAY DE CHAMBLY

(Du corr. parlementaire de la "Presse")

Québec, 11.—Deux mesures d'une grande importance ont été passées hier après-midi par le Conseil Législatif: le bill Robert substituant le scrutin secret au vote ouvert sur les règlements de prohibition et le nouveau code municipal.

Le bill du député de Rouville a été adopté définitivement tel qu'il était sorti de l'Assemblée Législative, c'est-à-dire avec les modifications que son promoteur a proposées lui-même. Ce bill décrète le scrutin secret sur les règlements de prohibition. Les électeurs qui voteront sur ces règlements seront ceux qui ont droit de voter aux élections municipales. Les femmes qui ont le droit de voter aux élections municipales pourront voter sur les règlements de prohibition. Il n'y aura qu'un bureau de votation par municipalité. Le bill entrera en vigueur vingt jours après sa sanction.

Ce bill a donné lieu au premier et au seul vote qui ait été pris cette année au Conseil Législatif. Ce vote a été pris sur un amendement proposé par l'hon. M. Chapais au nom des ligues anti-alcooliques.

L'hon. M. Chapais a tenu à dire que les ligues anti-alcooliques, dont il est l'un des collaborateurs, n'ont aucune objection au scrutin secret sur la prohibition. Tout en se réservant le droit de garder son opinion personnelle sur cette question, il est heureux de voir passer une législation de ce genre, étant donné les accusations d'intimidation qui ont été portées à ce sujet. Il favorise l'expression libre de l'opinion libre des électeurs sur cette question.

Quant au vote des femmes, que l'on proposait d'exclure, dans le bill original, l'hon. M. Chapais félicite l'Assemblée Législative de l'avoir maintenu après les déclarations non équivoques faites par le premier ministre. Puisqu'on a jugé à propos d'accorder le droit de vote aux femmes qui ne sont pas sous puissance de mari sur les affaires municipales, il n'est que juste de leur laisser exercer ce droit sur la question de la prohibition.

L'hon. M. Chapais croit cependant que ce bill contient une clause regrettable qu'il serait bon de modifier. Il s'agit de l'organisation de la votation. Il est dit qu'il n'y aura qu'un bureau de votation pour chaque municipalité.

Ce n'est pas suffisant, dit l'hon. M. Chapais. Supposons, par exemple, que l'on décide de demander un vote sur la prohibition dans une grande municipalité comme Montréal ou Québec, combien de temps durera la votation? On a vu récemment que, dans des villes d'une dizaine de mille âmes, la votation selon ce système, a duré quatre ou cinq jours. Que sera-ce dans une ville de six cent mille âmes?

L'hon. M. Chapais propose donc le renvoi du bill devant le comité plénier de la Chambre avec instruction d'amender la clause 2 dans le sens qu'il a indiqué.

Cette proposition est rejetée par un vote de douze à trois. Les trois conseillers qui ont voté pour cette proposition sont les honorables: MM. Chapais, Bryson et Garneau. Ceux qui ont voté contre sont les honorables MM. Turgeon, Pérodeau, Turner, Simard, Choquette, Champagne, Dubord, DeVarennes, Smith, Roberge, Kelly et Savoie.

Sur proposition de l'hon. M. DeVarennes, le bill Robert a alors subi sa troisième lecture sans amendement.

LE CODE MUNICIPAL

Le Conseil Législatif a voté la troisième lecture du bill concernant le code municipal. Ce bill n'a pas été étudié article par article au Conseil, comme on l'avait proposé, mais il a été adopté en bloc. Les conseillers législatifs le connaissent d'ailleurs fort bien pour avoir collaboré durant deux sessions à sa rédaction.

On s'est contenté d'apporter, à la demande de l'hon. M. Pérodeau, l'article 646 au sujet des déficits qui peuvent exister dans les comptes des secrétaires-trésoriers de municipalités, amendement qui a d'ailleurs été accepté par tous ceux qui se sont occupés de la rédaction de ce code.

Ainsi qu'il est dit dans le bill, la date de l'entrée en vigueur de notre nouveau code municipal sera fixée par une proclamation du lieutenant-gouverneur en conseil.

Cinq autres mesures ministérielles ont subi leur troisième lecture au Conseil à la séance d'hier après-midi. Ce sont le bill Tachereau relatif aux ingénieurs stationnaires, le bill Allard concernant la formation des municipalités dans le nord des comtés de Pontiac et de Témiskamingue, le bill Mitchell ratifiant certains actes de transport de biens de succession sujets à l'impôt, le bill Mercier amendant la loi de la pêche et le bill Mercier amendant la loi de la chasse. Tous ces bills ont été expliqués par l'hon. M. Pérodeau, leader du Conseil.

Seul ce dernier bill a subi quelques amendements de peu d'importance.

LES TRAMWAYS DE CHAMBLY

Le bill constituant en corporation la compagnie des tramways de Chambly, Verchères et Laprairie ayant subi un nouvel amendement à l'Assemblée Législative, l'hon. M. Simard n'a pas voulu l'accepter. Il s'agit de la question du consentement préalable des municipalités.

Devant le comité des chemins de fer du Conseil Législatif, les parties intéressées, de part et d'autre, se sont entendues sur la rédaction d'une clause à cet effet, et c'est cette rédaction qui a été modifiée par l'Assemblée Législative.

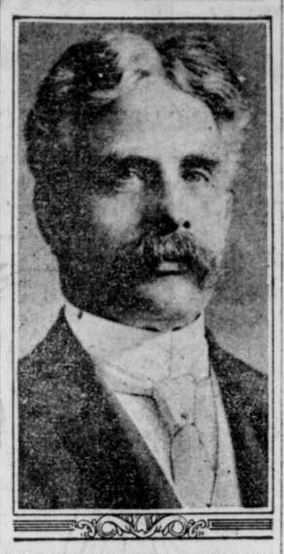
Voici le texte de la clause telle que modifiée par l'Assemblée:

"En ce qui concerne les autres municipalités intéressées, la compagnie devra aussi obtenir leur consentement, et, à défaut de tel consentement, ou s'il n'y a pas entente entre chacune d'elles et la compagnie au sujet des conditions auxquelles l'entrée sur leur territoire respectif pourra être faite, la compagnie ou toute autre municipalité intéressée pourra exercer les recours prévus par la loi."

Ce texte diffère sensiblement de celui adopté par le comité des chemins de fer du Conseil législatif. L'hon. M. Simard ne veut pas l'accepter. La question sera de nouveau considérée à la prochaine séance du conseil.

L'hon. M. Champagne ayant fait remarquer que l'on ne devait pas risquer la mort du bill en le renvoyant à une séance subséquente, à cette époque de la session, l'hon. M. Pérodeau a répondu qu'il n'y avait pas de danger, car il est probable que la Législature siégera encore la semaine prochaine.

LA BELGIQUE L'HONORE



SIR ROBERT BORDEN, premier ministre du Canada, qui vient d'être décoré par S. M. le roi des Belges, du grand cordon de l'Ordre de Léopold.

LA CAUSE DE V. VILANDRE AUX ASSISES

L'accusé, du district de Berthier, subit son procès pour tentative de meurtre.

La séance d'hier après-midi, en Cour criminelle, a été consacrée à l'audition de témoignages dans la cause de Victor Vilandré, accusé de tentative de meurtre, à Berthier, au mois d'août dernier.

L'acte d'accusation dit que Vilandré aurait tenté de tuer sa femme au moyen d'une arme à feu, aurait tiré sur un nommé Wilfrid Corriveau et enfin aurait tenté de frapper le fils de ce dernier, M. Fortunat Corriveau.

L'accusé attend son procès depuis le mois d'août de l'année dernière et c'est parce qu'il n'y aura probablement pas de terme de la Cour criminelle dans le district de Berthier qu'il subit son procès dans le district de Montréal.

Le principal témoin entendu a été la femme de l'accusé, une Anglaise. Sur objection de Mtre Alban Germain, avocat de la défense, à l'effet que la femme ne peut témoigner contre son mari sans la permission de ce dernier, la cour permet l'interrogatoire sous réserve. Le témoin déclare que c'est au cours d'une lutte pour la possession d'un fusil qu'elle a été blessée. Elle ne peut dire qui tenait l'arme quand le coup est parti.

MM. Jean-Baptiste Smith, chef de police, de Berthier, Wilfrid et Fortunat Corriveau sont aussi interrogés.

La cause se continue.

LES SERVICES RENDUS PAR NOTRE ARTILLERIE

Grâce aux canons des troupes canadiennes une attaque effectuée par les Anglais contre les tranchées allemandes réussit pleinement.—Pertes des ennemis.

SUCCES D'UN ASSAUT SIMULE

Ottawa, 11—On a reçu, aux quartiers-généraux de la milice, un rapport des opérations récentes auxquelles nos troupes ont pris part en France.

Au commencement du mois de mars, notre artillerie fut invitée à prendre part à un bombardement d'une section des lignes ennemies. Comme résultat du feu intense auquel elles furent soumises, les tranchées des ennemis, les tranchées de communication et les abris furent réduits en ruines sur une grande longueur. Une attaque de la part des Anglais suivit. Elle réussit pleinement, grâce au feu de barrage parfait de l'artillerie, qui empêcha les réserves allemandes de venir à la rescousse. Les tranchées allemandes furent occupées et plusieurs prisonniers furent pris.

Plusieurs contre-attaques déterminées furent faites ensuite par l'ennemi; mais elles se brisèrent toutes contre le feu de l'artillerie anglaise et de l'artillerie canadienne, et les troupes anglaises demeurèrent en possession du terrain qu'elles avaient gagné.

Les corps d'armées anglais qui avaient pris part à l'attaque envoyèrent aux Canadiens un message ainsi conçu: "Sincères remerciements pour votre très précieuse coopération".

L'ennemi a fait preuve de peu d'activité sur le front canadien. Notre artillerie a maintenu son feu normal, mais les observations étaient rendues très difficiles par la pluie et par la neige.

Nous avons dispersé de nombreuses escouades de travailleurs ennemis et nos batteries ont détruit plusieurs travaux allemands. Nos obus ont provoqué des explosions dans les tranchées ennemies, probablement après être tombés sur des dépôts de bombes.

Nos canons ont effectué des tirs fort justes et ont en certains cas atteint les pièces ennemies.

C'est ainsi que nous avons atteint un mortier de tranchée qui lançait des torpilles aériennes contre nos lignes. Nous avons aussi détruit des emplacements de mitrailleuses et des postes d'observation. En d'autres cas, les parapets de l'ennemi ont été abattus et nous pouvons les voir travailler dans leurs tranchées.

Récemment, notre seconde brigade d'infanterie a feint avec succès une autre attaque contre l'ennemi. Nous avons fait un feu d'artillerie très violent, puis nous avons lancé de la fumée. Les ennemis, croyant à une attaque imminente, se sont hâtés de faire venir des renforts. C'était ce que nous attendions : nous avons dirigé un feu intense sur les tranchées de communication et nous avons probablement tué beaucoup de monde aux Allemands.

Plusieurs reconnaissances heureuses ont été faites par des patrouilles canadiennes.

Le rapport donne ensuite une liste des décorés canadiens, comprenant les noms des Canadiens-Français déjà publiés.

CONDUITE MYSTERIEUSE DU GENERAL GALLIENI

Paris, 11.—Les membres du conseil de la défense nationale se sont réunis, hier, sous la présidence de M. Raymond Poincaré. Le général Galliéni, que l'on dit malade, n'a pas assisté à la séance. Il n'a pas non plus assisté à la réunion des membres du comité de l'armée, à la chambre des députés, jeudi. Une note officielle dit que le général Galliéni n'a pas reçu, hier, selon son habitude, les membres du parlement. Elle ne donne aucune explication sur ce fait.

UN MYSTERE QU'IL FAUT ECLAIRCIR

En quelles circonstances Zoraïde Beauchamp, de Saint-Lin, est-elle morte ?

ON VIENT DE PROCEDER A L'AUTOPSIE DU CADAVRE

La malheureuse était inhumée depuis déjà plus d'un mois et demi.

BRULEE CHEZ ELLE

(Spécial à la PRESSE)

Saint-Lin, 11.—La mort de Mademoiselle Zoraïde Beauchamp qui a été trouvée à demi-consumée dans sa demeure, le matin du 23 janvier, est plus mystérieuse que jamais.

Au lendemain du drame, le docteur Labrèche, coroner du district, assermenta un jury. L'on entendit quelques témoins et les jurés ont rendu un verdict de mort accidentelle.

Ce verdict, cependant, n'a pas satisfait M. Treffié Beauchamp, cousin et conseil judiciaire de la défunte, qui a écrit au procureur-général pour lui demander que l'on fasse l'autopsie du cadavre pour s'assurer si l'on se trouvait bien en présence d'un simple accident.

Cette requête fut accordée et l'autopsie a été pratiquée, hier, par le docteur McTaggart, médecin légiste de Montréal, attaché au service de la morgue, aidé du coroner Labrèche et de M. le docteur J. B. M. Forest, de notre paroisse.

L'on ne connaîtra la teneure du rapport que quand il aura été remis au procureur-général, mais il était rumeur, pendant la soirée, que les médecins n'ont découvert aucune trace de crime. A part des brûlures, l'on n'aurait remarqué aucune ecchymose sur les parties du corps qui n'ont pas été touchées par les flammes.

Voici ce que l'on sait de la mort de Mlle Beauchamp, qui était âgée de 66 ans. Elle se trouvait seule dans sa demeure, dimanche, le 23 janvier. Un serviteur, M. Joseph Tourangeau, se rapporta pour son service vers 9 heures trente. Après avoir inutilement frappé à la porte de devant, il se rendit en arrière et fut fort effrayé d'apercevoir Mlle Beauchamp assise, non loin de la fenêtre, et ne donnant plus signe de vie.

Il courut aussitôt prévenir le docteur Forest et M. Courtemanche, forgeron. Ces deux hommes durent enfoncer la porte pour entrer.

La défunte était assise, droite, sur une chaise. Il y avait encore du feu sur son épaule gauche. Elle se trouvait à environ six pieds du poêle et rien n'avait été dérangé dans la maison.

On a cru qu'elle avait mis le feu à ses vêtements en esseyant d'allumer son poêle et qu'elle était tombée morte sur une chaise qui se trouvait derrière elle; de là le verdict du jury.

Une autre version de l'affaire serait qu'un main criminelle aurait mis le feu aux vêtements de la défunte.

Le détective D. D. Lorrain, de la sûreté provinciale, qui a déjà approfondi des affaires toutes aussi mystérieuses, s'occupe de la cause et par lui nous aurons bientôt les véritables circonstances de la mort de Mlle Beauchamp. Détail intéressant, la défunte est morte dans la maison où Sir Wilfrid Laurier est né à Saint-Lin.

VILLA SEME LA TERREUR

El-Paso, Texas, 11.—Les cinq cents Mormons de Casas-Grandes, dans le district de Chihuahua, sont dans une situation critique. En effet, le général Villa et trois cents bandits sont à La Ascencion et menacent d'empêcher les Mormons de chercher refuge aux Etats-Unis. On dit que Villa peut compter sur l'appui de deux mille partisans dévoués dans le district de La Ascencion. Plusieurs agents de Villa ont été arrêtés à El-Paso, où ils essayaient d'acheter des armes et des munitions pour leur maître.

L'ETAT DE SANTE DE L'HON. JUGE MARECHAL

L'hon. juge Maréchal, de la Cour supérieure, qui a été retenu chez lui par la maladie depuis le commencement du mois de janvier, a vu son état s'améliorer sensiblement au cours de ces jours derniers, mais avant de reprendre ses fonctions judiciaires, le magistrat a décidé de consulter un spécialiste. C'est dans ce but que Sa Seigneurie est partie hier soir, pour New-York.

CRISE IMMINENTE CHEZ LES ITALIENS

Londres, 11.—Une dépêche de Milan au "Daily Mail" dit: "On croit qu'une crise ministérielle est imminente, en Italie, à cause de l'insistance des partisans de la coalition. On croit qu'un portefeuille sera offert à M. Leonida Bissolati, chef des socialistes réformés."

LE 585ème JOUR DE LA GUERRE

UNE OFFENSIVE QUI COUTE ENORMEMENT CHER AUX ENNEMIS

Des masses de fantassins allemands sont jetées contre les Français, dans le bois des Corbeaux, et les soldats de Joffre fauchent les rangs de leurs adversaires.—Rudes combats autour de Verdun.

SUCCES DES MOSCOVITES

Londres, 11.—Au prix d'attaques qui leur ont coûté énormément cher, les Allemands ont repris une partie du bois aux Corbeaux d'où les Français les avaient chassés, de[illegible] **Verdun. Le combat autour de cette place forte se continue avec acharnement et avec les alternatives diverses de succès et de revers pour les agresseurs. Les lignes françaises ne sont pas ébranlées et les Allemands sont encore loin de pouvoir atteindre leur objectif.**

Toute la région autour de Verdun est le théâtre d'opérations très actives. Les Allemands ont de nouveau fait des attaques d'infanterie très violentes contre la partie de la ligne à l'ouest de Douaumont et contre le secteur comprenant le village de Vaux. Le feu terrible des Français les a empêchés d'avancer à cet endroit.

Par contre, Berlin prétend que les Allemands se sont emparés d'une crête à l'ouest de Douaumont. Le communiqué allemand dit aussi que les Allemands ont réussi à pousser leurs lignes en avant, dans le secteur boisé de Damloup, qui est à une petite distance à l'est du fort Vaux.

COUPS HEUREUX DES FRANÇAIS

A l'est et au sud-est de Verdun, sur un front d'environ sept milles et demi, les Allemands ont dirigé un fort bombardement contre les villes d'Eix, de Moulainville, de Villers-sous-Bonchamp et de Bonzée. Les canons français leur ont répondu avec énergie.

Dans la région de l'Artois, les Français ont occupé le cratère d'une mine dont les Allemands ont provoqué l'explosion; et en Lorraine, ils ont endommagé avec leur feu d'artillerie les travaux des Allemands sur le front de Halleville-Brémenil.

UNE VICTOIRE POUR LES RUSSES

Sur le front russe, les Allemands ont subi un revers, sur la haute Stripa. Pétrograde affirme qu'ils ont subi des pertes considérables au cours de contre-attaques qu'ils ont faites pour reprendre des positions capturées par les Russes.

Pétrograde annonce aussi que les Russes continuent à opérer avec succès sur les rives de la mer Noire, en se dirigeant vers Trébizonde.

En dépit de la température inclémente, les Italiens continuent leur offensive contre le front autrichien. Ils ont fortement canonné les approches du pont de Tolmino. Il y a aussi eu des engagements intermittents d'artillerie sur le front de l'Isonzo.

Un communiqué officiel anglais dit que les forces qui tentaient de faire lever le siège de Kut-El-Amara et qui étaient parvenues à Essim, à sept milles de Kut-El-Amara, ont dû reculer, à cause du manque d'eau, et ont dû se replier sur le Tigre. Les Turcs prétendent cependant que les Anglais se sont retirés après avoir été chassés des tranchées turques dont ils s'étaient emparés, en laissant derrière eux deux mille morts.

LE CONFLIT GERMANO-PORTUGAIS

Berlin, via Londres, 11.—La nouvelle de la déclaration de guerre au Portugal ne soulève aucun émoi extraordinaire. Le "Lokal Anzeiger" exprime l'impression générale en disant que la déclaration de guerre ne produira aucun effet direct sur les opérations militaires.

BOMBARDEMENT INEFFICACE

Athènes, via Londres, 11.—Mercredi dernier, un aéroplane allemand venant de l'Asie Mineure, a survolé l'île de Samos, située à 42 milles au sud-ouest de Smyrne, et a essayé, sans succès, de jeter des bombes sur des navires anglais. Il est retourné en Asie Mineure.

LES FRANÇAIS SONT MERVEILLEUX

Londres, 11.—Le correspondant du "Daily Mail" à Paris écrit: "Jamais depuis que la bataile de Verdun a été commencée, les Allemands n'ont subi autant de pertes qu'avant-hier. Des brigades entières qui avaient été jetées contre Douaumont et contre le fort et le village de Vaux ont été presque complètement détruites. La plupart des unités allemandes lancées à l'attaque ont perdu les deux-tiers de leurs effectifs. L'infanterie française est toujours merveilleuse dans ses charges à la baïonnette. Les engagements d'avant-hier ont permis aux zouaves, aux turcos et aux Sénégalais d'accomplir des prodiges."

ESCADRE RUSSE ATTAQUEE

Londres, 11.—Une dépêche d'Amsterdam à la "Central News Agency" dit: "Un communiqué de Berlin annonce que, jeudi dernier, des hydro-aéroplanes allemands ont jeté des bombes sur une escadre russe, dans la mer Noire, près de la côte bulgare. Cette escadre comprenait un cuirassé et cinq contre-torpilleurs. Quelques contre-torpilleurs ont été atteints.

LA LISTE DES RETARDATAIRES

Parmi les taxes municipales non payées, 8,000 sont pour des lots vacants.

La liste des propriétés sur lesquelles il y a deux années de taxes dues et que remet chaque année le bureau du trésorier au shérif qui procède ensuite à la vente en automne, contient cette fois plus de 12,000 noms, soit une augmentation de 3,000 sur les chiffres de l'année dernière à la même date. L'assistant-trésorier a déclaré que sur ce nombre, 8,000 étaient des taxes sur des lots vacants. M. Collins a dit de plus que la collection des taxes avait fourni au 1er janvier, une somme qui dépassait de $200,000 celle recueillie à la même époque l'an dernier. Il croit que les conditions seront remises à leur état normal, au cours de ce mois.

SEPT BANDITS SONT ACCUSES DE MEURTRE

Columbus, N.-M., 11.—M. E. B. Stone, agent spécial du département de la justice, annonce que sept brigands de Villa, faits prisonniers au cours de la bataille de jeudi, par la cavalerie du général Slocum, auront à subir leur procès pour le meurtre de sept soldats américains. Au nombre des prisonniers se trouve un garçon de treize ans et deux officiers.

Pablo Sanchez, arrêté au moment où il échangeait des signaux avec les Mexicains, de l'autre côté de la frontière, aura à répondre à l'accusation d'espionnage.

COMMUNIQUES OFFICIELS

DE PARIS

Paris, 11.—Le communiqué suivant a été publié, hier soir:

"En Artois, les Allemands firent sauter une mine à l'ouest de la route de Lille, et nous avons occupé le cratère.

"Dans la forêt de l'Argonne, nous avons bombardé une colonne allemande avançant dans la direction du Bois de Montfaucon.

"A l'ouest de la Meuse, où le bombardement ne fut pas interrompu l'ennemi attaqua avec une violence particulière nos positions dans le Bois des Corbeaux. Plusieurs attaques furent repoussées par le feu de notre artillerie, de notre infanterie et de nos mitrailleuses, qui firent de larges brèches dans les rangs ennemis.

"Nonobstant les pertes hors de toute proportion avec leur objectif, les Allemands, pour leur dernière attaque, employèrent au moins une division, et au cours de la lutte ils réussirent à occuper une partie du Bois des Corbeaux.

"A l'est de la Meuse, l'ennemi a attaqué à deux reprises nos tranchées à l'ouest du village de Douaumont. Arrêté par nos mitrailleuses et nos tirs de barrage, l'ennemi fut incapable d'atteindre notre première ligne sur aucun point.

LOURDS SACRIFICES

"Une attaque préparée contre le village de Vaux fut arrêtée par notre artillerie et ne put être mise à exécution.

"Il est confirmé que les assauts d'infanterie dirigés par les Allemands contre le village de Vaux et contre nos tranchées au pied du monticule sur lequel est situé le fort de Vaux leur ont coûté de lourds sacrifices.

A suivre sur la page 16

Vente Remarquable de Blouses

Ce sont toutes des blouses exclusives; une de chaque genre pour la plupart. Magnifiques modèles en belle dentelle claire, en dentelle et en chiffon, en crêpe Georgette et en crêpe de Chine, pour toilette de ville ou de soirée. Valant de $7.98 à $15.00.
A 8.30 a.m. lundi **$5.00**
—Premier étage.

OGILVY'S

RUES SAINTE-CATHERINE OUEST ET DE LA MONTAGNE.

JUPONS DE SOIE
Pour Appareiller aux Costumes Nouveaux

Un magnifique choix de jupons nouveaux en soie taffetas et en soie messaline. Tous des modèles à la dernière mode avec larges volants évasés et garnis d'une fronce. Un superbe choix de nuances unies et d'effets nuancés. Offre spéciale pour lundi **$6.98**
/Premier étage.

La plus Grande Vente de Costumes dans les Annales de notre Magasin Commence Lundi à 8.30 a.m.

Avec un étalage d'occasions extraordinaires en fait de nouveaux costumes de printemps pour dames et demoiselles; tous les modèles et tous les tissus à la mode à des bas prix extraordinaires, de $13.98 à $28.50.



No 1. En serge bleu-marine ou noire, garni de soutache, collet en soie, **$13.98.**



No 2. En serge bleu-marine ou noire, effet de ceinture, garni de soutache, collet en soie, **$16.50.**



No 3. En tissu à carreaux noirs et blancs, effet de ceinture en soie cordée bleu Alice, poignets garnis pour appareiller, **$18.95.**



No 4.Costumes en serge d'homme bleu-marine et noir, avec collet et poignets en sole de couleur, effet de ceinture, **$18.95**



No 5. En serge d'homme, en taffetas bleu marine ou noir,ceinture en soie, garni de bandes de taffetas noir, **$18.95.**



No 6. En tissus à carreaux noirs et blancs, aussi en serge noire ou marine ou encore en gabardine Copenhague, **$22.75.**



No 7. En serge d'homme marine et noire, garni de soutache, **$22.75.**



No 8. En serge noire et marine, modèle tailleur,avec effet de ceinture en arrière, **$22.75.**



No 9. En tissu à carreaux noirs et blancs, aussi en serge d'homme,marine ou noire, **$22.75**



No 10. En serge d'homme, en tissus à carreaux marine ou noirs et blancs avec le nouvel effet de poche, **$23.75.**



No 11. En tissu à carreaux noirs et blancs et carreaux superposés, de qualité supérieure, aussi en bleu marine, **$23.75.**

Malgré la hausse universelle dans le prix coûtant des lainages et la rareté des matières colorantes, les offres très exceptionnelles offertes dans cette vente extraordinaires seront encore plus remarquables même que ce que nous avons offert les années précédentes. La belle qualité des serges mérite tout spécialement votre attention.

Cette vente commencera à 8.30 a.m. Plusieurs modèles variés au choix. Tous ces costumes ont été faits cette saison et les modèles sont à la dernière mode. La vente commencera à 8.30 a.m.



No 12. En serge d'homme, noire ou bleu marine,modèle tailleur, **$25.00.**



No 13. En serge d'homme, noire ou bleu marine,modèle tailleur, **$25.00.**



No 14. En taffetas marine ou noir combiné avec de la serge, **$25.00.**



No 15. En taffetas chiffon bleu marine, **$25.00.**
—Rez-de-chaussée.

UN TRES BEAU BATAILLON A FRASERVILLE

Le 189ème, commandé par le lieut.-col. P.-A. Piuze, fait parler de lui.

RECRUTEMENT ACTIF

(Spécial à la PRESSE)

Fraserville, 11.—Tous le monde s'intéresse au 189ème bataillon F. E. C. et les encouragements abondent, tant pour le recrutement que pour l'organisation. Dimanche dernier, c'était à M. l'abbé Roy, curé de Saint-Patrice de Fraserville, de faire sa part, en donnant pour les soldats, une messe spéciale à 9 hrs. Elle fut chantée par M. l'abbé Martin et servie par les lieutenants J.-E. Raymond et T. Langlais; toute la compagnie A et ses officiers y assistaient, ainsi qu'un grand nombre de fidèles.

M. Vallière présidait à l'orgue et il y eut des soli par le lieut. P. Ouellet ; tous les soldats répondaient en choeur d'une manière très imposante. La quête fut faite par le lieut. C.-A. Couillard et le lieut. C.-E. Garneau, au profit de la fabrique de Saint-Patrice. Monsieur le curé souhaita la bienvenue aux soldats et les félicita sur leur bonne conduite et leur belle tenue, depuis leur arrivé à Fraserville. Les citoyens de Fraserville se sont réunis ces jours derniers, sous la présidence du maire Fortin, afin de prélever des fonds pour aider à l'organisation du bataillon. On veut surtout doter le 189ème d'une fanfare. Les citoyens de Rimouski ont vite emboîté le pas, et un comité a été formé sous la présidence du maire Taché. Il en est de même de tous les comtés où se recrute le bataillon. J'ai eu l'occasion de rencontrer, ces jours derniers, le lieutenant-colonel P.-A. Piuze, et il m'a dit être bien satisfait de ses hommes, et aussi de la manière dont marche le recrutement. La discipline est parfaite.

L'ALIMENTATION DE NOS NOUVEAUX-NES

Les statistiques de février pour la University Settlement sont comme suit: nouveaux-nés sous soin 80; nouveaux-nés enregistrés 7; consultations à la clinique 8; visites à la clinique 32; visites au voisinage 74; distributions de lait à domicile 71; pintes de lait distribuées pendant le mois 1,685; décès, aucun; dépenses, y compris le loyer $277.55. Un appel sera fait durant le mois de mai, pour l'approvisionnement d'été.

60% DE LA FORCE DE VOS ALIMENTS SONT-ILS GASPILLES ? POUR LES FEMMES ET LES HOMMES MAIGRES VOULANT ENGRAISSER

Pourquoi les aliments constructeurs de chair ne produisent pas toujours de la chair chez les personnes maigres. Instructions complètes données.

Hommes et femmes maigres—A propos du gros et bon repas que vous avez pris hier soir. Qu'est-il advenu de tous les aliments producteurs de gras qu'il contenait? Vous n'avez pas gagné une once. Cette nourriture vous est sortie du corps comme du charbon non consumé tombé d'une grille ouverte. La matière pour faire de la chair, de la graisse et de la force, y était, mais votre nourriture ne se digère pas et la vérité est que vous retirez à peine assez de nutrition de ce que vous mangez pour en payer la cuisson. Ceci est vrai de plusieurs personnes maigres, dans tout le monde. Vos organes nutritifs, vos fonctions d'assimilation sont probablement détraqués et ont besoin de reconstituant.

Aux gens qui sont dans ce cas et qui aimeraient à ajouter de dix à vingt-cinq livres de bonne chair ferme saine à leur poids, le traitement suivant est conseillé:

D'abord pesez-vous. Puis continuez vos repas réguliers comme avant, mais à chacun de vos repas, prenez une tablette Sargol. Deux semaines après, pesez-vous encore et prenez note de la différence. Vous constatrez combien de livres vous avez engraissé.

Sargol ne fait pas engraisser de lui-même, mais en se mêlant à vos aliments, il a pour but d'aider les organes digestifs à changer les matières grasses, les sucs et les amidons de ce que vous avez mangé en une nourriture riche mure et produisant de la graisse pour les tissus et le sang—les prépare n'est pas suffisante. sous une forme facilement assimilable que le sang peut facilement recevoir. Une grande partie de cette nourriture passe du corps des gens maigres comme rebut. Sargol est destiné à arrêter le gaspillage et fait que les éléments qui produisent la graisse des mêmes aliments que vous mangez maintenant développent des livres et des livres de chair saine entre la peau et les os.

La meilleure de toutes les théories c'est la pratique. Que disent les gens qui ont fait usage de Sargol? Des rapports ont été reçus de toutes les parties du pays. Une femme de la Californie écrit: "Je n'ai jamais de ma vie pesé plus de 127 livres. Maintenant je pèse 155 et je suis bien portante. Mon visage est plein et rose, et je ne sens mieux que je ne l'ai été depuis des années." Un client du Wisconsin écrit. "Je puis dire des merveilles de Sargol, son usage m'ayant fait engraisser de 20 livres". Un homme de New-York déclare: "J'ai gagné 21 livres et j'ai une apparence et me porte comme si j'étais une personne nouvelle."

NOTA: Sargol n'est pas, comme certaines gens le croient, une simple drogue brevetée. C'est au lieu de cela une combinaison habile de six constructeurs de chair et assimilateurs bien connus.

Quenneville et Guérin, Bryson's Ltd, les 7 pharmacies de la Dr Ledoc Drug Co. et les autres principaux pharmaciens qui le vendent déclarent qu'il est en grande demande ici parmi les gens qui veulent engraisser et il s'est toujours vendu avec la garantie renfermée dans chaque paquet: argent remis dans chaque cas si l'augmentation du poids yw

L'ELECTION DES MAIRES

(Des correspondants de la PRESSE)

Baie Saint-Paul, 11.—A la dernière assemblée du conseil de la paroisse, M. Joseph Tremblay a été élu maire.



M. LOUIS ROCHELEAU, élu maire de Pike River.

Pike River.—M. Louis Rocheleau a été élu maire, par acclamation pour la quatorzième fois.

A L'HOSPICE GAMELIN

Le tirage des billets de l'"Appel à la Charité", tel qu'annoncé pour mardi dernier, le 7, a donné le résultat suivant :

1er prix, M. Marcellin Gallant, de Big, Tracadie, N. S. Nappe et serviettes brodées.

2ème—Mme Vinet, 411 rue Mont-Royal, 1 bague en or, ornée d'une opale.

3ème.—M. H. Lafrance, 611 rue Visitation, 1 tonne de charbon .

4ème.—M. T. Benoit, 796 rue Sherbrooke, 1 poêle de cuisine.

5ème.—Demoiselle Ada Decoste, Havre Boucher, Antigonish Co., N. S., 1 coussin brodé à la main.

6ème.—M. H. Parent, 37 rue Poupart, 1 chapelet de roses.

7ème.—Demoiselle Simonne Ménard, 1276, rue Lafontaine, 1 tabagie rustique.

GRAND EUCHRE DE CHARITE

Le 23 courant aura lieu dans le soubassement de l'église de Notre-Dame du Perpétuel Secours au quartier Emard, un grand euchre organisé par les Dames du conseil de la goutte de lait au profit de la Saint-Vincent de Paul de cette paroisse. Ce euchre est sous le patronage du Rév. J. M. Jolicoeur, curé de cette paroisse.

Gin Pills POUR LES REINS

Guérissent la Constipation tout en Soulageant les Reins

Les Gin Pills ont une réputation presqu'universelle comme remède pour les Reins—leurs effets curatifs, adoucissants et le fait qu'elles nettoient leur ont mérité des éloges sans réserve de milliers de personnes.

Mais leurs verturs ne se bornent pas à la guérison des désordres des Reins et de la Vessie. Les Gin Pills sont **excellentes** pour guérir la constipation. Nous avons des centaines de témoignages de personnes qui nous disent qu'elles ont constaté qu'en prenant les Gin Pills pour les Reins et la Vessie, les Gin Pills ont aussi agi comme un cathartique doux et stimulant des intestins.

Ceci n'est que logique, car en préparant un remède pour redonner la santé parfaite aux Reins, l'on a aussi songé aux intestins ainsi qu'aux autres organes de l'excrétion.

Si vous êtes constipé vous obtiendrez le réel soulagement que vous désirez par l'emploi des Gin Pills, qui régulariseront aussi vos reins, même si vous n'avez pas encore ressenti de symptômes alarmants indices de désordres de ces organes.

Vos marchands vendent les Gin Pills à 50 cents la boîte, ou 6 pour $2.50.

National Drug & Chemical Co. of Canada
LIMITED
Toronto, - Ontario



JOLIE REUNION A MARTINVILLE

(Du correspondant de la PRESSE)

Martinville, 11.—Une jolie soirée récréative au cours de laquelle eurent lieu une partie de cartes et un souper aux boîtes, sous la présidence de l'abbé J. A. Côté, a été donné ces jours derniers, au profit de notre église.

La fête, organisée par les dames et demoiselles de la paroisse a remporté un vif succès. Mlle Lucienne Loignon, M. Olivier Dionne, Mlle M. Raboin et M. A.Côté ont été les heureux gagnants des prix.

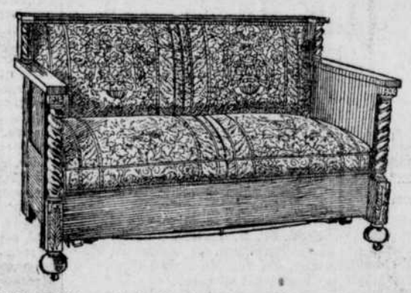
Pendant la soirée on procéda à la rafle d'une belle lampe de salon, laquelle fut gagnée par M. P. Bouchard. Chacun se procura de quoi festoyer ensuite, en achetant les jolies boîtes mises en vente. Il y eut chant, déclamation, musique, bref chacun s'en est retourné charmé d'avoir passé une aussi agréable soirée.

QUARTIER NOTRE-DAME DE GRACE

L'assemblée mensuelle de la Ligue Civique pour l'Amélioration de Notre-Dame de Grâce, aura lieu lundi, le 13ème jour de mars, à 8 heures p.m., à l'hôtel de ville, coin Botrel et Chemin de la Côte Saint-Antoine. Des sujets très importants pour le quartier y seront discutés. Plusieurs orateurs appartenant à la Ligue adresseront la parole. Le comité compte sur la présence de tous les résidents. f

H. P. LABELLE & CIE, Limitée

Magnifique Sofa ou Divan



Lit Très Confortable

Les DAVENPORTS-LITS sont de toute nécessité, vu le peu d'espace laissé dans les appartements actuellement.Aussi nous apportons à ce meuble une attention toute particulière et sommes en mesure de vous offrir ce qu'il y a de mieux.

No 5107 — C Davenport-lit en chêne figure fumé, style Jacobin, la monture est d'une solidité toute spéciale et le fini est parfait, rembourrure de première qualité, recouverte en tapisserie à dessins floraux, médaillons ou à rayures. Largeur 6 pieds 8 pouces par 2 pieds 9 pouces profondeur. Notre prix spécial pour deux jours seulement **$70.00**

No 510 — Jolie Divanette de même construction et style que le Davenport plus haut mentionné, même qualité de bourrure et couverture, largeur 5 pieds 2 pcs par 2 pds 10 pcs profondeur. Notre prix spécial pour deux jours . . **$56.00**

Arrêtez au 2ème Etage
au
RAYON DES TAPIS
et voyez
Notre Choix Complet
pour le printemps de 1916.

Au 4ème Etage
se trouve le rayon des
Phonographes et Graphophones
et entendez tout spécialement le
Phonographe Sonora
l'instrument par excellence comme apparence, tonalité et fini.

H.P. LABELLE & CIE.
LIMITÉE

NO 149 RUE SAINTE-CATHERINE EST

FEU Mme A. BRUNEAU

(Du correspondant de la PRESSE)

Sorel, 11.—Les funérailles de Mme Bruneau, veuve de feu le docteur Adolphe Bruneau, ont eu lieu ces jours derniers. De nombreux parents et amis formaient le cortège funèbre. Mme Bruneau était âgée de 87 ans. Elle était la mère de Mme Isale Sylvestre, femme du médecin de ce nom à Sorel.

La messe funèbre fut célébrée par M. le chanoine J.-C. Bernard, assisté des abbés J.-M. Béland et E. Bouvier, comme diacre et sous-diacre. La défunte faisait partie des Dames de Sainte-Anne et de plusieurs autres congrégations.

ASSEMBLEE DIMANCHE

Les membres de l'Association des Citoyens de Maisonneuve auront une réunion dimanche après-midi, à 2 heures, à la salle Houle, avenue Letourneux.

Du Sang Pur Donne la Beauté

Les pustules, les boutons à tête noire, les clous et le mauvais teint disparaissent avec l'usage des Pastilles au Calcium de Stuart.

PAQUET ECHANTILLON GRATIS PAR LA POSTE

Tous vos rêves d'un teint clair magnifique peuvent devenir une réalité. Peu importe la façon dont votre visage est peut-être enlaidi ou taché par des pustules, des boutons à tête noire, de l'eczéma ou des taches hépatiques, vous pouvez



Vous danserez de joie de voir avec quelle facilité et rapidité les Pastilles au Calcium de Stuart éclaircissent votre teint

réclamer votre héritage de jolie apparence. Il y a des milliers de gens aujourd'hui dont le visage frais, clair, sont la preuve vivante que les Pastilles au Calcium de Stuart font disparaître les pustules, et pour toujours encore, après quelques jours seulement.

Les Pastilles au Calcium de Stuart guérissent les pustules et autres éruptions semblables de la peau en débarrassant parfaitement le sang de toutes ses impuretés. Avec un sang pur, il est matériellement impossible à une pustule de rester sur la figure. Et le sang fortifié remplacera votre teint morne, par les couleurs éclatantes d'un teint parfait.

Pour votre propre estime vous devriez employer ce remède que des milliers ont essayé avant vous.. Ayez une boîte de 50c de Pastilles au Calcium de Stuart chez votre pharmacien aujourd'hui. Faites de votre rêve de beauté une réalité. Envoyez également le coupon pour le paquet d'essai gratuit aujourd'hui.

COUPON D'ESSAI GRATUIT

F. A. Stuart Co., 302 Stuart Bldg., Marshall, Mich. Envoyez-moi immédiatement par le retour du courrier, un paquet d'essai gratuit des Pastilles au Calcium de Stuart.

Nom . . . . . .

Rue . . . . . .

Ville . . . . . Province . . . .

Vos Chemises et Faux-Cols

paraîtront mieux et dureront plus longtemps si vous les confiez à notre département du travail à la main; nous les avons déjà blanchis une première fois pour le fabricant, pourquoi ne pas les confier aux mêmes mains expertes.

Troy Laundry

Co., Limited, Verdun.

Tél. Victoria 644



Idéal Spencer

Knit-to-fit

Gilets Spencer en laine duveteuse à tricot serré souple et les gilets HUG-ME-TIGHTS sont les vêtements idéaux pour la maison ou pour porter sous un manteau.

Ils combinent la jolie apparence avec la grande utilité.

En un grand choix de qualités et de couleurs.

Prix: 75 cents et plus.

Si votre marchand n'en vend pas, écrivez directement à la fabrique

THE KNIT-TO-FIT MFG. CO., 322 avenue Papineau, Montréal.

11,16,18,22,25,29

VOULEZ-VOUS réellement et positivement obtenir ce dont vous avez besoin? Annoncez dans les Petites Annonces de "LA PRESSE" de suite et vous obtiendrez ce dont vous avez besoin.

EN AVANT LA MUTUALITÉ!

Ces jours derniers, dans la salle de la Caisse Populaire, rue Eden, a eu lieu une importante assemblée de l'Alliance Nationale,cercle Lévis, No 109. On remarquait dans l'auditoire M. Chs Duquette, 2ème vice-président général et inspecteur en chef; M. J. E. O. Béliveau, organisateur, et plusieurs notabilités. Au cours de cette assemblée, 42 nouveaux sociétaires ont prononcé l'engagement d'honneur. Les élections ont donné le résultat suivant: président, M. P. Roy; vice-président, M. A. Beauchemin; sec.-arch. et trésorier, M.Georgius Leblanc; médecin exam., M. Alfred Roy; comm. ord., M. Jules Hamel; introducteur, M. R. LeBlanc. L'installation des officiers s'est faite d'une manière solennelle, sous la présidence de M. Duquette, assisté de M. J. E. O. Béliveau.

Il y eut plusieurs importants discours prononcés par M. Duquette, M. Laval Fortier, Dr J. Alfred Roy, J. E. O. Béliveau et M.Philippe Roy.



M. L.-P. ROY, président du Cercle Lévis, No 109, de l'Alliance Nationale.

L'Alliance Nationale a pris beaucoup d'essor, à Lévis, depuis quelque temps.

* * *

Ces jours derniers, à Fraserville, le cercle Blanche de Castille No 410 de l'Alliance Nationale avait organisé une jolie démonstration, à l'occasion de l'installation de ses officières pour l'année 1916. M. Chs Duquette, 2ème vice-président général et inspecteur en chef, et M. J. C. Paquin, organisateur, représentaient le bureau exécutif. On remarquait dans l'assistance plusieurs représentants du cercle Lachesnaye No 166 et du cercle Blais No 421 de l'Alliance Nationale. Après l'installation des officières, il y eut de très intéressants discours prononcés par M. Chs Duquette, E. H. Simon, avocat; M. Jules Langlais, avocat; M. J. C. Paquin, organisateur; M. J. O. Lévesque, N. P.; M. J. Adrien Schmouth, et Madame Alfred Desjardins, la distinguée et dévouée présidente du cercle Blanche de Castille.

Après la clôture de l'assemblée, il y eut une partie de cartes. La table d'honneur des joueurs de euchre était présidée par M. Duquette et Mme Jules Langlais, M. Langlais et Mlle Fédora Leblanc.La table d'honneur des joueurs de bridge était présidée par M. J. C. Paquin et Mme J. A. Schmouth, M. E. H. Simon et Madame Godfroy Dawson. Les officières de ce cercle sont: Madame Alfred Desjardins, présidente; Madame J. Adrien Schmouth, vice-présidente; Mlle Marie Ph. Côté, sec.-arch. et trésorière; Madame L. N. Darisse, comm. ordonnatrice; introductrice, Mlle Alph. Côté; substitut, Madame J. Eudore Côté.

L'ENFANT DEVIENT MALADE, MAUSSADE, FIEVREUX, SI CONSTIPE

Regardez la langue! Puis donnez-lui un laxatif aux fruits, pour l'estomac, le foie et les intestins.

Le "Sirop de Figues de Californie" ne peut nuire aux enfants et ils l'aiment.



Mère! Il n'est pas naturel que votre enfant soit irritable ou maussade. Voyez si sa langue est chargée;c'est là un signe certain que son petit estomac, son foie et ses intestins ont besoin d'un nettoyage immédiat.

Lorsqu'il est nonchalant, pâle,fiévreux, lorsqu'il a le frisson, l'haleine mauvaise, le mal de gorge, qu'il ne mange, ne dort ni n'agit naturellement, qu'il a mal à l'estomac et souffre de diarrhée, un nettoyage doux du foie et des intestins devrait toujours être le premier traitement à administrer.

Rien n'égale le "Sirop de Figues de la Californie" pour les maux des enfants; donnez-lui une cuillerée à thé, et, dans quelques heures, toute la matière de rebut, la bile âcre et la nourriture en fermentation qui est bloquée dans les intestins passeront en dehors de l'organisme, et vous aurez de nouveau un enfant bien portant et enjoué. Tous les enfants aiment ce laxatif aux fruits inoffensif et délicieux, qui ne manque jamais d'effectuer un bon nettoyage "interne". Les modes d'emploi pour bébés,enfants de tous âges et pour adultes sont clairement indiqués sur la bouteille.

Ayez ce sirop sous la main dans la maison. En en donnant un peu aujourd'hui, vous vous éviterez d'avoir un enfant malade demain,mais procurez-vous le véritable. Demandez à votre pharmacien une bouteille de 50c du "Sirop de Figues de la Californie", puis voyez bien s'il est fait par la "California Fig Syrup Company." (ann.)

RESTEZ VIGOUREUX A SOIXANTE-DIX ANS

Les Kellogg's Sanitone Wafers font renaître la vitalité chez les hommes et les femmes quand le soleil de la vie commence à baisser.

BOITE DE 50c GRATIS.

C'est ce que vous ETES et non ce que vous ETIEZ qui compte dans le combat de la vie. Hommes et femmes doivent avoir à coeur de rester vigoureux et de ne pas alourdir trop tôt; il n'en dépend que d'eux. Les Kellogg's Sanitone Wafers conservent l'énergie



J'ai autant de nerf, de force et d'énergie que n'importe qui de la génération qui pousse.

vitale, chassent toute mélancolie et toute maussaderie, et fortifient les nerfs délabrés.

Quand l'ambition s'enfuit et que la vitalité tombe presque à zéro, quand le cerveau et le corps sont épuisés et que les nerfs manquent d'énergie, les Kellogg's Sanitone Wafers ravigotent, mettent de la force dans les muscles et font refleurir la santé.

Envoyez le coupon ci-dessous aujourd'hui pour avoir un échantillon gratis de 50c de "Kellogg's Sanitone Wafers."

Le paquet régulier de $1.00 de "Kellogg's Sanitone Wafers" est en vente à Montréal chez J. M. Cavanagh, 318 rue Ste-Catherine ouest; J. W. Elcome, 901 rue Ste-Catherine ouest; Dr J. Leduc et Cie, carré Chaboillez; Quenneville et Guérin, 90 rue Ste-Catherine Est; H. W. Reynolds, 615 rue St-Antoine, Westmount; W. S. Stone, 4191 rue Ste-Catherine, Westmount.

COUPON POUR UNE BOITE GRATIS DE 50c.

F. J. KELLOGG CO. 2941 Hoffmaster Block, Battle Creek, Mich.

Envoyez-moi par retour du courrier une boite d'essai de 50c de la merveilleuse découverte pour les nerfs, Kellogg's Sanitone Wafers. Ci-inclus 6 cents en timbres pour coopérer à payer les frais de poste et d'emballage.

NOM. . . . . .

RUE. . . . . .

R.F.D. . . . . .

VILLE. . . . . PROVINCE. . . . .

M. J. C. NOURY,



docteur en optique, en ostéopathie et en optométrie, anciennement au No 32 Sainte-Catherine Est, est maintenant installé d'une façon plus moderne au No 283 St-Denis, (7ème maison au nord de la rue Demontigny) et prie sa clientèle de bien prendre cette adresse en note, car il espère qu'elle lui continuera son bienveillant patronage. Pas de représentant ni succursale. Tél. Est 3402. 97-M,s,n

Dans les six derniers mois, au delà de 250 membres ont demandé leur admission dans les trois cercles établis dans cette localité. Le cercle Blanche de Castille, fondé au mois de juillet, compte au delà de 100 membres.

* * *

Ces jours derniers, dans la nouvelle et spacieuse école de Saint-Constant, avait lieu le euchre annuel de l'Alliance Nationale, cercle



M. LORENZO LETOURNEAU, président du Cercle Saint-Constant No 398, de l'Alliance Nationale.

Saint-Constant, No 398. L'assistance était nombreuse et l'on remarquait entre autres, M. le curé Rabeau, M. le maire et madame la mairesse, M. et Mme Chs Duquette, docteur Létourneau et Mme Létourneau, M. et Mme Adélard Patenaude, M. J.-A. Saint-Denis, Mme Charron, M. et Mme Hector Létourneau, M. et Mme Oswald Cardinal, M. Gustave Bélair, l'avocat Robert, M. Omer Legrand; avocat, Mlle Fournier, etc. La table d'honneur était présidée par le maire et Mme la mairesse et M. et Mme Chs Duquette. On distribua de magnifiques prix aux gagnants. Il y eut des discours par M. Chs Duquette, 2me vice-président général, M. le curé F.-X. Rabeau, M. le maire, M. Omer Legrand, avocat; M. l'avocat Robert, M. Julien Brisson, avocat, organisateur de cette soirée.

* * *

L'installation des officiers de la succursale de Saint-Jean No 5, de la Société des Artisans, a eu lieu il y a quelque temps devant une assistance de 150 membres. A cette occasion le conseil exécutif avait délégué MM. Rodolphe Bédard, président général; J. A. Rouleau, 1er vice-président et T. Brassard, 2ème vice-président. M. R. Bédard a bien voulu accepter l'invitation de présider l'installation et M. T. Brassard a agi comme maître de cérémonies. Les officiers installés furent : chapelain, l'abbé Charles Collin; représentant du Conseil Exécutif, J.-B. Gaudette; président V. Poirier; 1er vice-prés., P. Menard; 2ème vice-prés., J. Durocher; sec.-trés., S.-J. L'Ecuyer; 1er com.-or., Onésime Leblanc; 2ème com.-ord., J. P. L'Ecuyer; 1er censeur, Eugène Brault; 2ème censeur Joseph Richard; 3ème censeur, H. Demers; médecin exam., Dr J.-A. Daigneault. Après l'installation M. V. Poirier, président de la succursale, remercia les officiers de leur visite et invita M. le président général à adresser la parole.

M. Bédard félicita la succursale de Saint-Jean de sa prospérité et de son beau travail, et demanda aux membres de continuer à faire du recrutement. Il parla aussi de la solvabilité de la société des Artisans et du bien qu'elle a fait depuis sa fondation. Adressèrent aussi la parole MM. Dr J.-A. Rouleau, l'abbé A. Papineau, supérieur du collège de Saint-Jean et aumônier de la succursale de Dames; le notaire T. Brassard et le notaire A.-N. Deland.

* * *

La séance d'installation des officiers du cercle Saint-Valentin, No 99, de l'Union Saint-Pierre, a été des plus intéressante. Le bureau exécutif était représenté par MM. E. Marier, J.-A. Francoeur, H. Paquin, Ph. Contant et A. Chénarl, secrétaire-général. M. Marier démontra aux 200 personnes présentes tout le bien que fait cette société mutuelle, dont il expliqua le fonctionnement et l'administration. Il demanda aux membres du cercle de doubler, si possible, le nombre de leurs membres. M. le curé Harbour accepta la fonction de chapelain et félicita la société sur le but qu'elle poursuit. Il y eut d'autres discours par MM. J.-A. Francoeur, H. Paquin, Ph. Contant, A. Chénard et J.-H. Roy, l'organisateur du cercle. Les officiers du nouveau cercle sont: Chapelain, M. le curé Harbour; substitut du P.-G., M. Lucien Prouix; président, M. F. Mailloux; vice-président, M. A. Landry; sec.-arch., fin., et trés., M. Jos. Mailloux; médecin, Dr N.-A. Hébert; com.-ord., M. W. Ethier; introducteur, M. Jos. Lamothe; auditeurs: MM. P. Mailloux et J. Champoux.

* * *

Il y aura dimanche soir, à 8 heures, dans la salle du cercle paroissial, 62 boulevard Saint-Joseph, une conférence et soirée récréative donnée par la cour Ville-Marie, No 112, de l'Ordre des Forestiers Catholiques.

* * *

La succursale Saint-Emile, No 429, de la Société des Artisans, a élu et installé, dernièrement, les officiers suivants : Aumônier, M. l'abbé Emile Piché; représentant de l'exécutif, M. Auguste Chaussé; président, M. Léandre Ethier; vice-présidents, MM. J. E. Lafond et A. Brunet; secrétaire-trésorier, M. J.-Emery Léger; comm.-ord., MM. E. Beauchamp et E. Fournier; censeurs, MM. Léon Charlebois, L.-O. Perrier et A. Gravel; médecin, le Dr Camille Gaudet.

ALMY'S — OUVERT CE SOIR — ALMY'S

Ces Offres Spéciales Seront en Vente Lundi Seulement.

ALMY'S LIMITED

Avez-"Vous" Différé la Chose?

Aujourd'hui le sujet de ma causerie sera consacré à donner un petit conseil à celles qui n'ont pas encore vu la grande exposition des modes sur des modèles vivants. Et voici en quoi consiste ce conseil : "Ne manquez pas cela", car si vous le faites, vous le regretterez certainement quand vos amies vous raconteront les moments agréables qu'elles ont passés et le plaisir qu'elles ont éprouvé à visiter cette exposition. Cette après-midi à 2.30 et ce soir à 7.45, vous avez encore deux autres chances. Pourquoi ne pas prendre la résolution de venir à l'une de ces séances?

Scribe

Deux Offres Spéciales à notre Rayon de la Porcelaine

ARTICLES DE TOILETTE DESASSORTIS DE $1.00, pots, bassine et vases de nuit, plusieurs décorations au choix, spécial, chacun 69c

10 SERVICES A DINER EN FAIENCE BLANCHE, marque Johnson Bros, services de 97 articles, lundi $6.98

Almy's—Quatrième étage — Commandes par poste remplies.

Grand Ecoulement Sensationnel d'une Journée d'Etoffes à Robes de Printemps

Si l'on considère que les tissus offerts dans cette grande vente sont de nouvelles importations du printemps, que c'est ce qu'il y a de plus nouveau, les prix auxquels ils sont marqués vont certainement attirer l'attention.

Gabardine noire à costumes, 50 pouces de large. Valant $1.25 la verge, pour . . . . .
Armure noir tout laine à costumes. Valant $1.25 la verge, pour . . . . .
Taffetas français noir tout laine. Valant $1.25 la verge, pour . . . . .
San Toy noir laine et soie. Valant $1.25 la verge, pour . . . . .
Drap français noir tout laine, ainsi que croisé vénitien à costumes. Valant $1.45 la verge, pour

Valant jusqu'à $1.45, **98c** la verge.

NOUVEAUX TISSUS DE COULEUR A COSTUMES

GABARDINES, toutes les nuances en stock, bleu marine pâle, moyennement pâle et nuance corbeau. Valant $1.25 la verge, pour 98c

DRAP FIN, nouveau marine foncé ou corbeau, 56 pouces de large. Valant $1.50 la verge, pour $1.29

SERGES MARINE SPECIALES pour costumes d'écolières et de gymnastique, 40 pouces de large. Toutes les nuances de marine et royal en stock. Valant 69c la verge, pour 49c

Nouveaux cachemires tout laine, toutes les couleurs en magasin. Valant 89c la verge, pour . . . . .
Nouveaux Diagonals tout laine, que nous n'avons en stock que depuis quelques jours. Valant 89c la verge, pour . . . . .
Alpagas nouveaux, fini très brillant et très durable, 50 pouces de large. Valant $1.00 la verge, pour . . . . .

Valant jusqu'à $1.00, **69c** la verge.

SERGES A COSTUMES, 54 pouces de large, marine et noires. Valant $1.39 la verge, pour 98c

Etoffes à Robes dont vous aurez besoin bientôt

NOUVEAUX CACHEMIRES A RAYURES SATINEES, tissus et nuances de printemps. Valant 85c la verge, pour 69c

NOUVEAU CROISE FRANÇAIS A ROBES, 41 pouces de large, que nous venons de recevoir et que nous ne saurions renouveler pour le prix. Valant $1.25 la verge, pour 89c

ARMURE SOIE ET LAINE, un magnifique tissu teint et tissé à la française, de nuances brillantes. Valant $1.98 la verge, pour 98c



RAYON DU NOIR, CHOIX COMPLET SERGES NOIRES TOUT LAINE pour manteaux ou Diagonal. Valant 69c la verge, pour 49c

PANAMA NOIR TOUT LAINE, 54 pouces de large. Valant 90c la verge, pour 59c

CACHEMIRE FRANÇAIS NOIR TOUT LAINE, Mohair noir, drap Sicilien. Valant 89c la verge, pour 69c

QUADRILLES BERGER, 50 pouces de large, utile et forts, très à la mode ce printemps. Valant 69c la verge, pour 45c

TISSUS QUADRILLES ET ALVEOLES A ROBES, tissus lavables pour robes d'écolières et d'intérieur pour fillettes. Valant de 29c à 39c la verge, pour 19c

—Almy's.—Rez-de-chaussée.—Commandes par poste remplies.

Parmi nos Ustensiles de Cuisine



il y a quelques ustensiles des plus attrayants en aluminium. Ce métal propre et durable a simplifié plusieurs des problèmes de la cuisine de notre époque. Cela signifie que vous payez tout d'abord un peu plus cher, mais vous avez une satisfaction permanente.

CASSEROLE EN PUR ALUMINIUM DE 75c 59c
BOUILLOTTES A RIZ EN PUR ALUMINIUM DE $1.25 . 89c
BOUILLOTTES A RIZ EN PUR ALUMINIUM DE $1.99 $1.49
CASSEROLES A BEC EN ALUMINIUM PUR de 35c . . 19c



Services de Cuisine en Aluminium

(Comme la vignette)

comprenant :

1 couloir à soupe .
1 couloir à thé . .
1 cuillère à potage
1 entonnoir . . . .
1 tasse à mesurer
1 tourneur d'oeufs.
1 râtelier . . . .

$1.50 le service

Articles Emaillés Gris de Haute Qualité de 75c

Comprenant: Marmites à patates, Marmites, Bouillottes à riz, Marmites Queen, Marmites à légumes, etc., chacune **49c**

Achetez vos Tapis, Rugs, Prélarts, Lundi et Economisez 20% à 33⅓%

Nos stoks offrent un assortiment complet des rugs et linoleums les plus nouveaux achetés il y a plusieurs mois aux anciens prix. Il est donc essentiel que vous achetiez ce qu'il faut maintenant pour profiter des avantages des prix actuels.

RUGS AXMINSTER—6 seulement, grandeur 6 pds x 9 pds chacun, d'un dessin différent, belle texture serrée et pulpue. Valeur courante de $24. Lundi **$13.98**

2,500 VERGES DE PRELART ANGLAIS, ECOSSAIS ET CANADIEN, d'une impression parfaite et bien préparé, 2 verges de large. Valeur de 48c la verge carrée pour **39c**

3,000 VERGES DE LINOLEUM EPAIS ET DURABLE, toute verge garantie parfaite et bien préparée.
2 verges de large, valeur de 60c la verge pour **55c** la verge carrée.
4 verges de large, valeur de 75c la verge, pour **65c** la verge carrée.

RUGS TAPESTRY SANS COUTURES à des prix spéciaux, nouveaux dessins orientaux et conventionnels. Un rug tapestry de haute qualité d'une texture serrée, couleurs indélébiles.
8 pds 3 x 10 pds 6, **$13.98, $14.75, $16.75, $21.00.**
9 pds x 10 pds 6, **$11.98, $15.00, $16.75, $17.75, $18.75.**
9 pds x 12 pds, **$14.98, $17.50, $19.50, $22.50, $23.50.**
3 x 12 pds, **$22.50, $27.50.**

—Almy's—Deuxième étage.—Commandes par poste remplies.

Cette Magnifique Divanette en chêne solide, valeur ordinaire de $37.50 pour . . . $29.00



Recouverte en cuir espagnol artistique de bonne qualité. D'un seul mouvement ce beau meuble peut être converti en un lit double, avec sommier à mailles breveté et matelas en coton pur de bonne qualité.

SEULEMENT 2 MOBILIERS DE BOUDOIR A 3 MORCEAUX, sièges entièrement à ressort recouverts en cuir espagnol artistique de bonne qualité. Chaque mobilier comprend 1 fauteuil, 1 berceuse et 1 canapé. Bonne valeur à $39.50 pour . . **$18.98**

BUFFETS MASSIFS, 6 seulement, en chêne solide, avec grands miroirs biseautés, 2 tiroirs à coutellerie, 2 grands placards spacieux et 1 grand tiroir pour la toile; fini fumé ou doré. Valant $37.50, pour . . **$25.00**

LIT DE CUIVRE MASSIF, 5 poteaux à la tête et au pied, fini satiné, brillant ou poli; grandeurs: 3 pds, 3 pds 6, 4 pds et 4 pds 6. Valant $18.50, pour . . **$12.98**

LIT D'ENFANT EMAILLE BLANC COMME NEIGE, les deux côtés se rabattant, sommier de très bonne qualité, grandeurs: 2 pds x 4 pds et 2 pds 6 x 4 pds 6 **$5.98**

MATELAS DE LIT D'ENFANT pour appareiller . . . **$1.75**

— Almy's. — Troisième étage. — Commandes par la poste remplies.

Epargnez 50% sur ces lots pour chambres entières de Papiers de Tenture

8 ROULEAUX DE PAPIER DE TENTURE 16 verges de bordure, 1 paquet de colle. Valant jusqu'à $1.75, pour . . **$1.00**

4 ROULEAUX DE PAPIER EMAILLE EN RELIEF, très épais, pour chambres de bain. Valant 50c le rouleau simple. Valant $2.00, pour . . **$1.00**

100 LOTS SEULEMENT POUR CHAMBRE ENTIERE—8 ROULEAUX DE PAPIER DE TENTURE pour . . . 53c

8 ROULEAUX DE PAPIER DE TENTURE, pour toutes les pièces, sans bordure. Valant jusqu'à $3.00, pour . . **$1.00**

8 ROULEAUX DE PAPIER DE TENTURE, 15 verges de bordure découpée. Valant jusqu'à $2.75, pour **$1.39**

4 ROULEAUX DE PAPIER DE TENTURE pour mettre au-dessus des plinthes dans les salles à manger, les boudoirs ou corridors. Valant jusqu'à $2.50, pour **98c**

4 ROULEAUX DE PAPIER DE TENTURE, sans bordure. Valant jusqu'à 60c, pour . . **29c**

—Almy's. — Deuxième étage. — Commandes par poste remplies

6 lbs de la Meilleure Avoine Roulée 18c

Bisto, pour faire la sauce, boîte . . . **25c**
Crème de moutarde pour salade, bout. . . **15c**
2 pour . . . **29c**
Soupes Campbell, 3 boîtes **35c**
Mélasse, btes **10c** et **15c**
Sirop Golden, btes **10c** et **35c**
Pur sirop d'érable, boîte **35c**
Sucre d'érable, morceau **15c**—2 pour . . **25c**
Sucre d'érable à la crème, 2 morceaux **17c**
Glace au sucre d'érable, boîte **18c**
Têtes d'asperges, boîte. **25c**
Pêches, très grosses boîtes **23c**
Poires, très grosses boîtes **25c**
Marmelade d'orange, chaudières de 5 lbs **47c**

Ee magasin ouvre jusqu'à 10 hrs p.m. le samedi pour vous accommoder. Donnez votre commande samedi dans l'après-midi ou la soirée pour la livraison matinale du lundi. Les commandes reçues jusqu'à 4 heures p.m. sont livrées le samedi. Les commandes reçues après 4 heures p.m. partent par la livraison de 7 a.m. le lundi matin.

Framboises rouges ou fraises, marque Harvest, se vendant 22c la boîte **19c**
Ananas en tranches, boîtes **10c** et . . . **18c**
Moutarde préparée, pot **5c**. **10c** et . . **15c**
Catsup aux tomates ou Sauce Worcester, 3 bout. **25c**
Soupe aux tomates Snider, bte **11c**
Sagou ou tapioca, 4 lbs. **35c**
Confitures supérieures de Brigger, grands pots en verre, profitez de cette aubaine. **23c**
Lux ou Old Dutch, 3 p. . **25c**
Poudre d'ammoniaque, 3 gros pots . . **25c**
Savons Borax, Naptha ou Sunlight, 6 morceaux . . **25c**
"No rub" de Mack pour lavage, essayez un morceau . . . **5c**
Cocos 8c, 2 pour . **15c**
Sapollo, 2 morceaux **19c**
Thé Orange Pekoe de choix extra, qualité de 65c, la lb. . . **47c**
Thé Daycelinz, spécialité qualité à 65c pour **55c**
Confitures importées de framboises entières, boîtes de 7 lbs . **$1.05**
Confitures irlandaises de Millar, pots **23c**, **25c**, **40c** et . . . **45c**
Miel pur, btes de 2½ lbs. . **45c**
Grosses boîtes de 5 lbs. . **75c**
Btes de 10 lbs . **$1.50**
Rayons. . **15c** et **19c**
Pots . . . **15c** et **20c**
Beurre de pistache frais livre **19c**
Grosses oranges sans pépins de 40c, douzaine . . **33c**

Almy's—Quatrième étage — Commandes par poste remplies.

S'EVEILLAIT

Prise d'Etouffements

Il n'y a rien qui fasse autant penser à une mort prochaine que de s'éveiller la nuit avec cette terrible sensation d'étouffement. Cette terrible sensation de suffocation, d'étouffement et d'abattement est causée par le mauvais état du coeur et des nerfs et demande un prompt soulagement.

Les Pilules de Milburn pour le Coeur et les Nerfs sont le seul remède capable de donner un prompt soulagement et d'effectuer une guérison complète dans tous les cas aussi graves.

Elles renforcissent et fortifient le coeur, tonifient le système nerveux, et l'anomalie qui est la cause de tant de crainte et d'anxiété devient une chose du passé.

Mme Wm. McElwain, de Temperance Vale, N. B., écrit : "Je n'ai pas grand'confiance aux remèdes, mais je dois dire que les Pilules de Milburn pour le Coeur et les Nerfs sont le vrai article. Il y a quelques années, je fus en proie à des attaques d'étouffement. La nuit, alors que je dormais bien, je m'éveillais à bout d'haleine, et je croyais ne jamais en revenir. Ayant parlé de mon cas à un ami, il me conseilla de faire usage des Pilules de Milburn pour le Coeur et les Nerfs. Il m'en donna aussi une boîte que j'essayai, et j'en avais à peine pris quelques-unes que déjà je pouvais dormir toute la nuit tranquille. Je n'ai fini la boîte que quelques années plus tard, quand je m'aperçus que le mal revenait. Je pris le reste, et elles m'ont complètement guérie".

Les Pilules de Milburn pour le Coeur et les Nerfs se vendent 50 cents la boîte, 3 boîtes pour $1.25, chez tous les marchands, ou elles sont envoyées directement par The T. Milburn Co., Limited, Toronto, Ont.

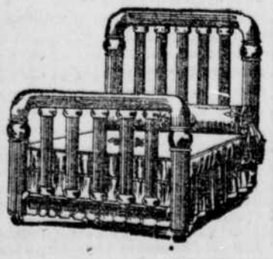
MARCH FURNITURE SALE

Lande's LIMITED

"Le magasin de meubles à prix réduits."

VENTE DE MEUBLES DE MARS

VOICI QUELQUES-UNES DES NOMBREUSES OCCASIONS que nous avons à offrir durant notre VENTE DE MARS

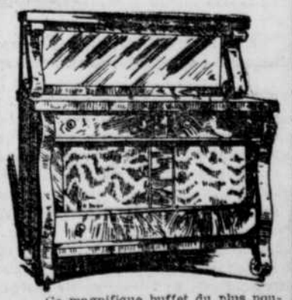


Ce lit en cuivre massif, poteaux continus de 2 pouces, grosses barres, fini brillant ou mat. Valeur ordinaire $30.00. Prix spécial de la vente de mars, jusqu'au dernier . . . . .

$13.95

Faites un petit dépôt et nous garderons ce que vous achèterez jusqu'à demande

CASH or CREDIT



Ce magnifique buffet du plus nouveau dessin, en chêne impérial doré ou fumé, grande dimension. Valeur ordinaire $30.00. Prix spécial de la vente de mars, jusqu'au dernier . .

$12.95

Lande's LIMITED

Les Meubleurs de Maisons au Complet Ci-devant Lande Bros.

733 STE-CATHERINE EST, Ouvert le Soir.

Angle Panet—Téléphone E. 5780

LA PRESSE

L'EDITION QUOTIDIENNE est imprimée et publiée au No 51 rue Saint-Jacques, Montréal, par la Compagnie de Publication de "LA PRESSE", (Limitée). A. BERTHIAUME, Président et Gérant-Général.

ABONNEMENT : CANADA—Payable d'avance.
EDITION $3.50 par année. EDITION $1.00 par année.
QUOTID. $1.75 pour 6 mois. HEBDO. 50c pour 6 mois.

AGENCES POUR ANNONCES :
TORONTO, ONT.—H. W. King, représentant, Bâtisse du Téléphone, 76 rue Adélaide Ouest. Tél. Adélaide 1563.
SECTION DES ETATS-UNIS.—The W. J. Morton Company, No 200 Cinquième Avenue, Fifth Avenue Bldg., angle 23ème Rue, New York City, et Edifice Tribune, angle des rues Madison et Dearborn, Chicago, Ill.

Toute correspondance doit être adressée comme suit : LA PRESSE, MONTREAL, P. Q.

MONTREAL, 11 MARS 1916

Que de combattants dans la mêlée municipale!

Beaucoup de candidats se croient appelés, mais bien peu se verront élus.

Il faut châtier Villa et ses bandits. Ainsi en a décidé Washington, qui veut venger la mort de ses sujets massacrés à Colombus.

Trois commissions royales sont chargées d'enquêter sur les accusations Bradshaw, en Saskatchewan. Tant de lanternes feront-elles pleine lumière?

Affamée et manquant de presque tout, la Turquie implore vainement l'assistance de l'Allemagne. L'adversité éloigne les amis cupides comme les Boches.

Dans la France armée bat le coeur de l'Europe libre et du monde civilisé. Le Dieu des combats veille, sans doute, au salut de la nation dont dépend le sort de l'humanité.

Comment réussira-t-on à faire disparaître les loups qui détruisent le gibier dans la province de Québec? Le Club de Protection de Chasse et de Pêche en cherche le meilleur moyen.

Puisque la prospérité de Montréal dépend de la solution du problème des voies de transport, travaillons à élire des hommes capables de résoudre ce problème dans l'intérêt public.

Durant la dernière année fiscale, les recettes de l'Intercolonial ont excédé de $1,048,000 toutes les dépenses. Administrés d'après des principes d'affaires, les chemins de fer de l'Etat sont "payants" comme les autres.

Un citoyen demande aux commissaires de la Cité d'autoriser les policiers à faire feu sur tous les bouledogues venant de Westmount, attendu, dit-il, que ces chiens sont féroces. Peut-être devrait-on commencer par les museler.

Sous l'égide de l'Ecole Sociale Populaire, le Révérend Père Alexandre Dugré, S. J., publie une intéressante petite brochure sur **les avantages de l'agriculture.** C'est une oeuvre de saine économie sociale, qui devrait stimuler le retour à la terre.

A l'occasion du cinquantenaire de son enrôlement dans le corps des Zouaves Pontificaux, M. Firmin Picard, journaliste, de Shédiac, N. B., vient d'être décoré par Benoit XV de la médaille d'or "Pro Ecclesia et Pontifice". Nos compliments au vaillant zouave, autrefois de Montréal, dont la plume, comme l'épée, est toujours restée au service de l'Eglise et de son souverain chef.

LA FIN DU CONGRES DES BONNES ROUTES

Le troisième congrès international des bonnes routes a pris fin hier. On y a fait de bonne besogne, car plusieurs sujets intéressants y ont été exposés et discutés. On se plaît à dire que ce congrès a été plus pratique qu'aucun de ceux qui l'ont précédé : tant mieux. On ne peut trop s'instruire sur la façon de confectionner des routes modèles; on ne peut trop faire entrer dans l'esprit de notre population l'importance qu'il y a, au point de vue national, de doter notre province d'un système routier moderne et durable.

Tout le monde est intéressé aux bonnes routes: le cultivateur, le commerçant, l'industriel, l'homme des champs comme celui des villes. Du progrès des uns dépend le succès des autres.

Un fait reste acquis partout: la terre est la grande nourricière de l'humanité. Il serait regrettable qu'elle fût abandonnée ou même simplement négligée, à cause de la mauvaise voirie publique. Pour nous, Canadiens-français, la possession de la terre est une condition essentielle à notre cohésion, à notre action efficace comme groupe ethnique. On ne peut le nier, c'est la culture des champs, c'est le groupement agricole, c'est, en un mot, la paroisse, qui a sauvé les 60,000 Français restés au pays après la cession, et qui a permis leur accroissement merveilleux.

Il ne faut pas, aujourd'hui, que, par négligence, nous compromettions le fruit précieux des efforts de nos ancêtres; il est nécessaire que nous gardions pour ceux qui viendront après nous, en l'améliorant, le précieux domaine qu'ils nous ont légué. Par esprit public et par patriotisme, il faut favoriser chez les nôtres le retour à la terre et l'attachement au sol.

Dans ce but, nous l'avons déjà dit, il faut préconiser chez nous les bonnes routes: elles nous tiendront au courant du progrès moderne; elles nous procureront l'aisance, la richesse, et nous assureront ainsi une indépendance conquérante.

GUERRE GERMANO-PORTUGAISE

Par sa récente déclaration de guerre au Portugal, l'Allemagne a porté à 13, chiffre fatidique, le nombre des pays engagés dans la grande lutte internationale. Les hostilités allemandes ont pour cause principale la récente saisie des navires marchands teutons, internés dans les ports portugais, et le refus du Portugal de désavouer sa propre conduite et de hisser de nouveau les couleurs allemandes sur les vaisseaux en question. Sur ces considérations d'ordre supérieur, on pourrait en greffer plusieurs autres que les Allemands ont élevées à la hauteur de griefs sérieux. Berlin, par exemple, reproche au Portugal d'avoir violé la neutralité en laissant passer des troupes anglaises à travers le Mozambique, en faisant servir ses ports de mer de bases navales aux croiseurs anglais, et en permettant que la nation allemande soit insultée en plein parlement.

L'Allemagne, qui a déjà tant d'adversaires à combattre, ne se soucie guère d'en compter un de plus, surtout quand il s'agit d'un petit peuple comme le Portugal. Les Alliés, d'autre part, doivent éprouver beaucoup de satisfaction à la vue des nouveaux frères d'armes que leur amènera le conflit germano-portugais. Le Portugal a une population dépassant cinq millions d'habitants. Il est à proximité de la France, de l'Angleterre et de l'Italie, et peut facilement leur fournir, au besoin, une armée excédant 100,000 hommes. Une telle force ne compte pas beaucoup, à l'heure où des millions et des millions de guerriers marchent les uns contre les autres, mais quand les grandes puissances seront à court d'hommes, elle pourra avoir une grande efficacité. L'entrée en lutte du Portugal est donc saluée par les Alliés de l'Entente comme un événement heureux.

NOUVELLE ECHAUFFOUREE DE M. CHURCHILL

M. Churchill, ancien premier lord de l'Amirauté et maintenant colonel, a certainement la manie de la publicité. N'ayant pu faire parler de lui à son goût dans les tranchées, il s'est subitement dirigé vers Londres, pour critiquer vertement le dernier discours de M. Balfour, son remplaçant.

D'après ce politicien-soldat, l'Amirauté anglaise manque d'énergie dans la conduite des opérations maritimes, et elle a besoin d'un regain de vie avant qu'il soit trop tard. Il n'y a qu'un remède à la situation présente: ramener Lord Fisher à la tête du département de la Marine.

Inutile de dire que la sortie inopportune de M. Churchill a eu peu d'effet sur la Chambre, qui venait d'entendre de la bouche de M. Balfour un compte-rendu très optimiste de la situation maritime. Ce dernier, en effet, a prétendu que la marine britannique s'était accrue dans la proportion d'un million de tonneaux depuis le commencement du conflit, et que, dans le même temps, il avait trouvé le moyen de décupler les forces aériennes mises au service des marins.

Les motifs qui ont poussé M. Churchill à lancer des accusations basées sur de simples oui-dire ne sont pas encore connus. Mais, pour qui connaît bien le caractère orgueilleux et dominateur de ce politique brouillon, ils ne peuvent procéder que d'une ambition politique démesurée.

Si M. Churchill est patriote à ses heures, témoin son départ solennel pour les tranchées, il est surtout préoccupé de son avancement. Et il s'abandonne d'autant plus à ce rêve qu'il peut facilement entraîner derrière lui les sempiternels mécontents de la Chambre actuelle.

M. Churchill n'aura jamais de difficultés à se mettre en vedette devant le public, en agitant toutes sortes de fantômes et en donnant à son ambition des airs patriotiques; mais il ne trouvera pas sans peine un nombre suffisant d'hommes pour le gober et en faire leur chef politique. La première qualité d'un homme d'Etat, c'est la discrétion. M. Churchill a fait en Chambre, à plusieurs reprises, des déclarations plutôt de nature à servir l'Allemagne que sa propre patrie.

LES PARASITES DES TRANCHEES

Les parasites des tranchées sont nombreux, insupportables, beaucoup plus difficiles à terrasser que les Boches, qui en sont, d'ailleurs, infestés.

Vous comprenez ce que nous voulons dire par "parasites"; ce sont les bêtes, fauves ou autres, qui vivent aux dépens d'autrui, ou qui se sont fait une habitude de manger chez autrui.

Nous avons déjà signalé les rats, ces rongeurs qui pullulent d'incroyable façon dans les tranchées, et dont il est si difficile de se débarrasser; nous aurions pu, alors, faire la comparaison entre ce parasite rongeur et le Boche pillard.

Une invasion de rats, c'est comme une invasion de Boches; c'est une véritable ruée de barbares, mettant tout à sac, pillant tout, anéantissant tout.

C'est pourquoi, en France, on a résolu de faire aux rats, comme aux Boches, une guerre sans merci. On se servira pour cela, d'un virus, d'un toxique préparé à l'Institut Pasteur, qui communique une maladie contagieuse et mortelle aux rongeurs. Cette préparation, des plus meurtrières, donne d'excellents résultats, et elle est d'autant plus à préconiser qu'elle est absolument inoffensive pour les autres animaux.

En outre de cette plaie des rongeurs, conjurée pour nos soldats, il en est d'autres qui, sans être d'Egypte, sont aussi fâcheuses que dangereuses: nous voulons parler des poux et des puces.

A ce sujet, le docteur Cazeneuve, sénateur du Rhône, et une haute autorité en matière d'hygiène, a fait, au cours de la dernière séance de la commission de l'armée, au Sénat français, une très intéressante communication à ses collègues. Il a dit entre autres choses:

> Si nos soldats peuvent combattre avec succès les Boches, il leur est bien plus difficile de se débarrasser de ces minuscules ennemis qui s'acharnent à leurs corps et les torturent, jour et nuit, les privant d'un sommeil dont ils ont tant besoin.

Cette question des parasites, poux et puces surtout, est importante; c'est, déclare le Dr Cazeneuve, un des plus graves problèmes dont dépend, en grande partie, la santé de nos troupes. C'est pourquoi il faut la traiter de la façon la plus sérieuse.

Et les savants hygiénistes vont si loin, qu'ils n'hésitent pas à poser ainsi la question:

> Après les grands combats, après les soins donnés aux blessés pendant les accalmies, c'est cette question qui doit tout dominer.

Mais comment se débarrasser des poux et des puces ?

Il existe des milliers de remèdes: liquides, pâtes, poudres, plus ou moins efficaces. Il en est d'empiriques, qui ne servent absolument à rien. Pourtant, l'Académie de médecine préconise d'excellentes méthodes, et c'est ici que la chose devient intéressante.

Tout d'abord, dit le docteur Cazeneuve, **plus de poilus.** Autant que possible, les soldats doivent se faire raser la barbe et porter, comme c'est d'ailleurs prescrit par l'ordonnance, les cheveux tondus très courts. On ne sera plus "poilu" que dans le livre d'or du mérite et des décorations.

Et puis, quand un soldat apercevra ou sentira sur son corps une ou plusieurs de ces sales bestioles, il se badigeonnera aussitôt, soit avec de la benzine, soit avec de l'essence de térébenthine. Ces remèdes sont simples, mais puissants.

Lorsque les vêtements sont trop infestés, il y a le nettoyage "à vapeur d'eau surchauffée", le seul qui soit efficace.

Mort aux parasites des tranchées! Voilà le cri, à l'heure qu'il est, des hygiénistes en France.

Le service est d'autant plus important que ces immondes insectes sont les propagateurs les plus dangereux du typhus, de la peste et d'autres terribles maladies pouvant devenir plus meurtrières que les batteries les plus actives et les mitrailleuses les mieux nourries.

SI WASHINGTON REVENAIT SUR LA TERRE.—Du "Mail and Empire", de Toronto: —On ne constate pas de ralentissement dans l'admiration des Américains pour Washington, comme le prouvent les nombreux articles de journaux chantant ses louanges, qui ont paru le jour de l'anniversaire de sa naissance. Malheureusement, il est impossible de savoir si Washington, revenant sur la terre, serait aujourd'hui aussi fier de son pays qu'il l'était il y a 140 ans.

LES REPRESAILLES.—De la "Westminster Gazette": —Le désir d'user de représailles est tout à fait rationnel et entièrement conforme à la nature humaine. Nous n'avons pas de préjudices contre les représailles, quand elles ont pour but de déconcerter l'ennemi, et nous approuvons entièrement celles qui possèdent une valeur militaire. Les attaques sur Paris et sur plusieurs villes ouvertes de l'Angleterre n'aident aucunement les Allemands à abréger la durée de la guerre. Ils ne pourraient arriver à cette fin que s'ils nous obligeaient à épuiser notre énergie en nous forçant de garder dans le pays, pour la défense du territoire, des troupes nombreuses, des quantités considérables de munitions et une puissante artillerie. C'est à quoi l'état-major allemand espère encore réussir. Nous sommes convaincu que tous les soldats que nous pourrons mettre sur pied, toute l'artillerie qu'il nous sera possible de réunir, ne peuvent rendre de véritables services que sur le théâtre de la guerre. Si les Allemands parvenaient à nous décider à dépenser notre énergie en représailles inutiles au point de vue militaire, ils pourraient constater avec satisfaction que leurs raids de zeppelins n'ont pas été inutiles.

Si vous êtes fatigués et souffrants, prenez des PILULES MORO, elles vous réconforteront, vous guériront.

M. JOS. CARON

leur doit la santé après avoir longtemps souffert des reins, de l'estomac et de manque de force.



M. JOS. CARON

Le surménage physique et les préoccupations morales aident puissamment à la déperdition des forces naturelles de l'homme. Il n'en est pas un dont la santé puisse ne pas souffrir de l'excès de travail comme aussi de ces mille tracasseries de fortune qui obsèdent si souvent le père de famille et l'homme d'affaire.

Une tension trop continue de l'esprit et un labeur trop dur affectent également le système nerveux. Le premier symptôme de cette dépression de forces est presque toujours un affaissement général, puis viennent des difficultés dans la digestion, des éruptions, etc.

Ces divers symptômes sont souvent précurseurs de certaines maladies qui couvent traitreusement pour se développer en faisant surgir mille dangers dont le pauvre homme, qui n'est pas habitué à la souffrance s'étonne.

Tout ce qu'il y a à faire en pareil cas, après avoir autant que possible, fait disparaître la première cause du mal, en s'imposant le repos nécessaire, c'est de tonifier l'organisme qu'on a trop surmené.

Mais ici s'impose une absolue discrétion dans le choix du tonique. Beaucoup de toniques sont dangereux à plusieurs points de vue; de plus, nous ne craignons pas d'avancer que les médecines liquides — les toniques forcément à base d'alcool — ont fait plus de victimes qu'elles n'ont opéré de guérisons. D'ailleurs les statistiques sont là pour nous donner raison.

Aux hommes, aux jeunes gens affaiblis ou malades, à ceux qui souffrent de troubles organiques, de maux de reins, de dyspepsie, d'éruptions, nous recommandons les fameuses Pilules Moro comme ce qu'ils ont de mieux à employer.

Les Pilules Moro sont pour les hommes; elles conviennent particulièrement à leur système. Dès que leur santé fait défaut, que leurs forces diminuent et qu'ils souffrent, les Pilules Moro devraient être employées.

Il n'y a pas de remède qui puisse procurer un plus prompt soulagement et guérir d'une façon plus certaine. C'est le réconfortant par excellence, le meilleur restaurateur dans tous les cas de faiblesse, de débilité générale.

Les Pilules Moro éclaircissent le cerveau, calment les nerfs, ouvrent les voies digestives, renforcent les reins, fortifient l'estomac et donnent une vitalité nouvelle. Rien ne résiste à leur action bienfaisante.

De tout ce que nous venons de dire, voici une preuve irréfutable:

"Je ne suis plus jeune et jusqu'à il y a quatre ans, alors que je me suis traité avec les Pilules Moro, j'avais toujours souffert de douleurs de reins. Le mal ne m'empêchait pas de travailler, mais, avec les années, mes forces ont beaucoup diminué, puis je devins dyspeptique, chaque jour j'avais à souffrir de malaises à l'estomac, de lourdeur à la tête, de lassitude générale, etc. Pour comble de malheur, il se forma une tumeur à la hanche qui me fit longtemps souffrir. J'ai eu les soins de plusieurs médecins, mais il fallut me faire opérer. La plaie qui en résulta était affreuse à voir et elle ne guérissait pas malgré les meilleurs soins. Je crus que mon sang était trop mauvais et je me mis à prendre des Pilules Moro pour m'en faire du bon. Après en avoir employé quelques boîtes j'ai constaté que mes douleurs de reins étaient disparues, que je n'avais plus de troubles d'estomac et que surtout ma plaie était en voie de guérison. J'ai continué le même remède et je fus guéri. Maintenant, j'ai la plus grande confiance dans les Pilules Moro et j'en prends aussitôt que je m'aperçois que mes forces diminuent."—M. Jos Caron, 22 rue Daniel, Fitchburg, Mass.

CONSULTATIONS GRATUITES.—Hommes malades, venez en toute confiance consulter notre médecin ou écrivez-lui si vous ne pouvez vous rendre à nos bureaux. Ses consultations sont tout à fait gratuites et se donnent tous les jours, dimanche excepté, de 9 heures du matin à 6 heures du soir, le samedi jusqu'à 8 heures.

Les hommes malades et dont l'état l'exige, peuvent recevoir de notre médecin, au moyen d'appareils les plus perfectionnés, des traitements à l'électricité destinés à leur faire le plus grand bien.

Les Pilules Moro sont en vente chez tous les marchands de remèdes. Nous les envoyons aussi par la poste, au Canada et aux Etats-Unis, sur réception du prix, 50c une boîte, $2.50 six boîtes. Toutes les lettres doivent être adressées: COMPAGNIE MEDICALE MORO, 272 rue Saint-Denis, Montréal.

LES PUITS D'AIR AVEC BARRE A ANCRE

sont faits spécialement pour les grandes ouvertures. Le puits d'air le plus solide et le meilleur sur le marché.

Catalogue sur demande. Fait au Canada seulement par

GEO. W. REED & CO. LIMITED - - MONTREAL.

ed

GRAINES DE SEMENCE de la plus haute qualité



COMME LA GUERRE doit provoquer des demandes considérables, durant la prochaine saison, de céréales, légumes, etc, de première classe, il est important que vous vous serviez de GRAINES DE LA PLUS HAUTE QUALITE.

AVOINE REGENEREE. — Sept splendides variétées. Hâtive et très productive, avec grain pesant 40 lbs. et plus au minot.

ALFALFA ou la LUZERNE, TREFLE, MIL. —Une qualité seulement, le meilleur sur le marché. Demandez des échantillons et les prix.

BLE Marquis.—Gagnant du prix de $1,000.00 donné par Lord Thomas Shaughnessy, à l'Exposition de New-York, pour le meilleur blé cultivé dans toute l'Amérique du Nord.

BLE-D'INDE POUR ENSILAGE.—Les meilleures qualités à dents de Cheval ou à Grain Rond, soit pour la récolte ou le Silo. Cultivé au Canada et donnera le plus grand rendement à l'arpent. Les essais de germination à date donnent une moyenne de 97%.

NAVET DE SUEDE.—Non plus ultra est le plus beau développement de navet de Suède Annonçais qui ait jamais été introduit. Il est recommandé par les Collèges d'Agriculture comme étant le plus productif, la meilleure forme et se gardant très bien. Il est le navet de Suède de la plus haute qualité en culture.

ONAS O. A. C. 21.—A surpassé toutes les autres variétés comme rendement de grain à l'arpent et par la longueur et la rigidité de la paille et est exempt de la rouille.

GRATIS—Notre gros Catalogue illustré de graines de Légumes, de Fleurs, et tout ce qui est nécessaire pour le Jardin et la Ferme.

Dupuy & Ferguson

38 PLACE JACQUES-CARTIER, MONTREAL, QUE.





MEUBLES PROVENANT D'UNE .. ..BONNE MAISON.. ..

Dans le monde des meubles, le nom de Woodhouse est une garantie de style et de qualité. Le dessin, la fabrication et le finissage s'exécutant dans nos propres ateliers, nous pouvons VENDRE MEILLEUR MARCHE que les DETAILLANTS ORDINAIRES qui, naturellement, paient les profits du fabricant et demandent à leurs clients des prix en conséquence. Nous introduisons de nouveaux modèles, et des centaines d'occasions remarquables vous sont offertes, les prix dans la plupart des cas étant réellement la moitié de ceux demandés ordinairement. DE PLUS, on peut s'arranger pour PAYER AVEC FACILITE aux CONDITIONS SPECIALEMENT AVANTAGEUSES mentionnées au bas de cette annonce, SANS AVOIR A PAYER PLUS CHER POUR LE CREDIT ACCORDE. Nos salles d'étalages regorgent de meubles étalés à la vue du public et quiconque peut venir les examiner sans craindre de se voir solliciter pour acheter. Si vous avez besoin de bons meubles à bon marché, venez chez Woodhouse.

MOBILIER DE SALLE A MANGER JACOBITE AU COMPLET $99.00

Valeur ordinaire --- $165.00

EN CHENE SOLIDE

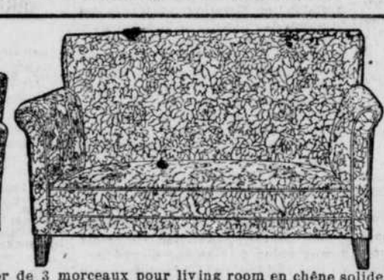


Ce splendide mobilier jacobite de salle à manger en chêne solide :
Buffet . . . .
Cabinet à porcelaine. . .
Table pour servir . . .
Table de six pieds . . .
1 fauteuil et 5 petites chaises recouvertes en cuir véritable . . . .
VALANT $165.00
Notre prix
$99

$55.00 Mobilier de living room, trois morceaux $55.00

Prix Régulier $95





Prix Régulier $95



Ce splendide mobilier de 3 morceaux pour living room en chêne solide, bords à ressorts, couverture en cuir ou de la meilleure tapisserie, valant $95. Spécial $55

RUGS TAPESTRY ANGLAIS		RUGS WILTON ET AXMINSTER ANGLAIS	
3 x 2½. Rég. $9.75. Prix spécial .	$7.95	3 x 2½. Rég. $29.00. Prix spécial .	$20.75
3 x 3. Rég. $12.50. Prix spécial .	$9.25	3 x 3. Rég. $33.00. Prix spécial .	$25.95
3 x 3½. Rég. $14.00. Prix spécial .	$10.15	3 x 3½. Rég. $42.50. Prix spécial .	$27.95
3 x 4. Rég. $16.25. Prix spécial .	$11.25	3 x 4. Rég. $46.00. Prix spécial .	$33.95

MARCHANDISES EMMAGASINEES GRATIS. Jusqu'à demande.

$123 meubleront complètement un plain-pied de 5 pièces. **AU COMPTANT OU A CREDIT**

Notre Echelle de Paiements Graduels Faciles.

$100 de marchandises, $1.00 par semaine $4 par mois
$200 de marchandises, $2.00 par semaine $8 par mois.
$500 de marchandises, $5.00 par semaine $20 par mois.
$1000 de marchandises $10 par semaine $40 par mois.

Avant d'entrer à notre magasin, voyez si notre nom se trouve sur la vitrine.

WOODHOUSE & CO.

Meubleurs de maisons au complet au comptant ou à crédit.

Tél. Est 5655 **39 RUE STE-CATHERINE O.** MONTREAL.

QUINZE MAGASINS EN ANGLETERRE — UN SEULEMENT AU CANADA.

SUCCURSALE DE LA MAISON ANGLAISE WOODHOUSE CO.

SOUMISSIONS DEMANDEES

Les Commissaires d'Ecoles pour la Municipalité Scolaire de St-Bernardin de Montréal, (Ville St-Michel), recevront jusqu'à 6 heures p.m., le 31 mars 1916, des soumissions pour la construction d'une école de 160 pieds x 60 pieds. Chaque soumission, cachetée, devra être adressée au secrétaire-trésorier, Dr J. A. Pesant, No 45 boulevard St-Michel, avec le mot "soumission" écrit sur l'enveloppe, et devra être accompagnée d'un chèque accepté de $5,000.00.

Les intéressés pourront consulter les plans et devis au bureau du secrétaire-trésorier, No 45, boulevard St-Michel, ou chez l'architecte, E. P. J. Courval, No 793 Henri-Julien, Montréal.

Les commissaires ne s'engagent à accepter ni la plus basse ni aucune des soumissions.

Dr J. A. PESANT,
Secrétaire-trésorier.

Ville St-Michel, 10 mars 1916. 109-2

SOUMISSIONS

Des soumissions seront reçues jusqu'au 22 mars prochain inclusivement par M. le chanoine P. N. Tessier, curé de Louiseville, comté Maskinongé, pour la construction d'une église dans la dite paroisse.

Les plans et devis seront visibles tous les jours de 9 heures a.m. à 5 heures p.m. au presbytère de Louiseville et au bureau de l'architecte soussigné.

Un chèque accepté de la valeur de 7% sur le montant de la soumission payable à l'ordre de M. le curé, devra accompagner chaque soumission. Ce chèque sera confisqué en faveur de la Fabrique si l'entrepreneur choisi refuse de signer le contrat ou ne l'exécute pas intégralement.

La Fabrique ne s'engage pas à accepter la plus basse soumission ni aucune d'elles.

PIERRE LEVESQUE,
Architecte,
115 St-Jean, Québec.

Québec, 1er mars 1916.

4,6,8,10,11,14,16,18

La Banque d'Epargne de la Cité et du District de Montréal

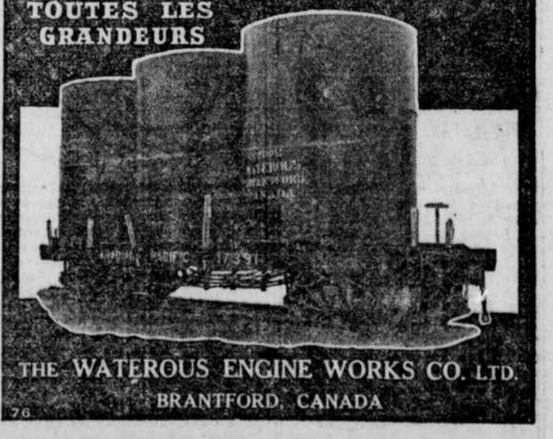
Avis est par le présent donné qu'un dividende de deux dollars par action sur le capital de cette institution a été déclaré et sera payable à son bureau-chef, à Montréal, le et après samedi, le 1er avril prochain, aux actionnaires enregistrés à la clôture des affaires le 15 mars prochain.

Par ordre du Bureau de Direction,
A. P. LESPERANCE,
Gérant.

Montréal, le 21 février 1916. 98-30

RESERVOIRS en ACIER

TOUTES LES GRANDEURS



THE WATEROUS ENGINE WORKS CO. LTD.
BRANTFORD, CANADA

76

OLEMNTRA	BEUQCE	OTOROTN	PNIENGIW

Avec les 4 groupes de lettres mêlées ci-dessus, pouvez-vous faire les noms de 4 grandes villes canadiennes bien connues ? Si oui, vous pouvez prendre part à la distribution de l'argent ci-dessous. Ce n'est pas chose facile. Mais avec de la patience et persévérance, vous pourrez peut-être en trouver 2 ou 3. A la personne qui en trouvera le plus nous donnerons la somme de cent dollars; la personne qui sera la deuxième, la somme de cinquante dollars; à la personne qui sera la troisième, la somme de trente dollars; à la personne qui sera la quatrième, la somme de vingt dollars. Dans le cas ou deux personnes enverraient la même réponse exacte, nous diviserons les deux premiers prix entre elles (chacune devant recevoir $75.00). Si trois personnes envoyaient la même réponse exacte, les trois premiers prix leur seraient partagés (chacune recevant $60.00). Si quatre personnes envoyaient la même réponse exacte, la somme de $200.00 serait également divisée entre elles (chacune recevant $50.00) et ainsi de suite dans les mêmes proportions, pourvu qu'elles remplissent une simple condition au sujet de laquelle nous écrirons aussitôt que les lettres seront reçues. N'envoyez pas une cent lorsque vous répondrez à cette annonce. Si vous trouvez quelques noms, écrivez-nous tout de suite en incluant un timbre pour réponse. Ne tardez pas. Ecrivez-nous immédiatement.

$200 EN ARGENT ET NOMBRE DE PRIMES GRATUITEMENT

Adresses : CANADIAN MEDICINE Co., Dépt. 102 Montréal, Qué.

FINANCE ET COMMERCE

LA SITUATION FINANCIERE

La bataille de Verdun tourne à l'avantage des meilleurs soldats du monde; l'Allemagne, au sujet de la guerre sous-marine, se montre plus conciliante; l'Angleterre se dispose à communiquer à Maison-Blanche le texte des ordres secrets donnés aux commandants de ses navires de commerce et M. Wilson se décide enfin à mettre à la raison Villa et ses bandes d'assassins. Telles sont les forces principales qui ont déclanché le mouvement de hausse d'hier après-midi. Il n'y a pas, au surplus, lieu de s'en étonner, car il était bien à prévoir qu'il se produirait dès les premiers symptômes d'améliorations de la situation.

N'oublions pas que chaque jour qui passe, marque un décroissement de la richesse américaine. C'est là une force prodigieuse qui s'accumule et dont l'action se fera sentir tôt ou tard. Il est certain qu'elle se manifestera avec d'autant plus d'énergie qu'elle aura plus longtemps tardé.

Il est à l'heure présente permis de penser que nous sommes au début d'un mouvement de hausse à longue portée. On devra néanmoins se protéger contre un recul momentané par un ordre d'arrêt, si tant est que l'on ne veuille pas encore encaisser son bénéfice. Cette simple mesure de prudence permettrait de se protéger contre les nombreux aléas de la guerre, susceptibles de se produire à chaque instant.

Une source d'information, qui s'est maintes fois révélée précise, nous signale le U. S. Rubber comme désigné à une plus-value rapide et substantielle. Commercialement, la situation du U. S. Rubber est intéressante par le fait de la hausse constante de la gomme et de la demande sans cesse grandissante des tissus caoutchoutés. On se rappelle qu'en février 1915 le dividende fut suspendu. Le conseil d'administration affecta la disponibilité ainsi créée à l'achat d'un stock considérable de gomme, laquelle était à l'époque très dépréciée. Financièrement la compagnie est aujourd'hui de ce fait dans une situation excellente. Spéculativement, l'action U. S. Rubber est intéressante, puisque son cours extrême de baisse en 1915 n'a jamais été que de 44 et qu'à l'heure actuelle il s'établit à 52. Cette valeur a été négligée depuis longtemps de la clientèle spéculative. Or divers signes avant-coureurs d'une reprise d'activité se manifestent. C'est pourquoi nous considérons intéressante l'action U. S. Rubber et en conseillons l'achat tandis qu'il en est temps encore.

(Circulaire BRYANT, DUNN & Co.)

LES FAILLITES

D'après R. G. Dun & Co., onze faillites commerciales se sont produites dans le district, cette semaine, et leur passif totalisé s'élève à $202,000.

Dans la période correspondante de 1915, dix-huit faillites s'étaient produites, avec un passif global de $182,000.

DOMINION STEEL CORPORATION

M. Mark Workman a présidé, hier, une assemblée des directeurs de la Dominion Steel Corporation, tenue en cette ville. Un rapport des opérations de la compagnie fut présenté, lequel indiquait une situation très satisfaisante.

Un dividende de 3½ % aux actions privilégiées a été déclaré et sera parable le 1er avril prohdain. On se souvient qu'au 1er octobre 1914 le dividende avait été omis, relativement au dernier semestre.

AMERICAN LOCOMOTIVE

Les actions de l'American Locomotive sont très recherchées actuellement à cours de hausse. La compagnie a obtenu récemment de nouvelles commandes de guerre très importantes, mais les pertes qu'elle a subies dans son aventure de construction d'automobiles l'empêcheront de distribuer un dividende, du moins d'ici à quelque temps.

STEEL OF CANADA

Il est probable qu'en moins de deux mois, la Steel Co. of Canada se sera libérée entièrement de ses obligations à l'égard de ses détenteurs de stock privilégié. Il ne reste plus que 3½ % à payer sur les arrérages accumulés, et cette proportion d'après les décisions prises, serait payée en même temps que le dividende régulier de 1¾ %.

REPRESENTANT A LA BOURSE

On annonce que M. R. E. MacDougall, de l'ancienne société financière McGibbon et MacDougall, représentera la maison de courtage O'Brien et Williams, sur le parquet de la Bourse, pendant l'absence de M. O'Brien qui vient de s'enrôler dans le 197e "Irish Canadian Rangers."

YUKON GOLD CO.

William Loeb jr., a été élu récemment président de la Yukon Gold Co., succédant à T. R. Guggenheim. Leopold Frederick a été nommé trésorier.

La Yukon Co., a déclaré un dividende de 7½½, payable le 31 mars.

AMERICAN COAL PRODUCTS

Le surplus des recettes de la compagnie American Coal Products, disponible pour le dividende, se présente à $2.307,236, soit une augmentation de $1,201,760 sur les chiffres de fin d'exercice 1914.

HAUSSE DU SUCRE

On constate une nouvelle avance de 10c par 100 livres de toutes les catégories de sucre raffiné. L'extra granulé se vend $7.00 le sac.

LES BONS AMIS sont toujours précieux dans la vie, par conséquent, pour les conserver, offrez-leur, par l'intermédiaire des Petites Annonces de "LA PRESSE", le magnifique logement que vous avez à louer, L'essayer, c'est l'adopter.

LA PROPRIETE DES CHEMINS DE FER ET CELLE DU COMMERCE

"Le récent procès des chemins de fer de l'Etat du Texas qui voulaient une augmentation des taux de fret suffisante pour leur permettre de vivre et de prospérer vient d'être terminé après l'audition de la preuve pour et contre et les savantes plaidoiries des avocats des deux parties", écrit le Dr J. M. Head dans une lettre ouverte à la Commission des Chemins de fer.

"Je vois cependant, dit-il, qu'un facteur très important a été laissé de côté, et c'est l'homme qui en réalité paye le fret. Les organisations commerciales de toutes les villes importantes de l'Etat étaient représentées par des experts et voulaient bien d'une augmentation des taux pour les chemins de fer en autant que cela n'était pas de nature à nuire à leurs affaires ou réduire leur champ d'action. Tous fabricants, commerçants et expéditeurs de quelque importance dans l'Etat se sont fait représenter pour protester contre une augmentation sur leurs produits, et de fait tous les protêts une fois entendus, il ne restait plus que les produits directs de la ferme sur lesquels imposer une augmentation des taux.

"Comme question de fait, les taux de fret ne sont payés ni par le cultivateur, l'éleveur, le fabricant, le marchand de gros ou de détail; c'est le consommateur qui paie jusqu'au dernier sou de ce qu'il consomme.

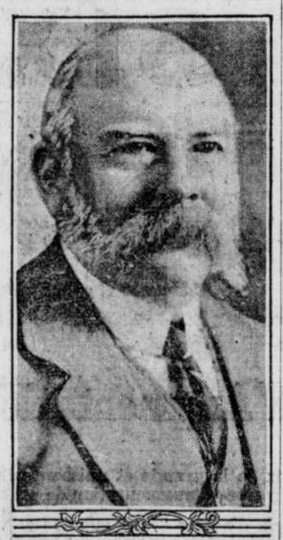
"J'ai calculé ce que pouvait être mon compte de fret chaque année, pour moi et ma famille et cela représente environ onze dollars, et une augmentation de 10 p.c. des taux actuels me coûterait cinquante cents de plus.

"Je suis d'avis que si les chemins de fer étaient prospères, nous aurions un plus grand commerce que jamais. Pourquoi les chemins de fer ne feraient-ils pas autant d'argent que les banques? Pourquoi permettre aux banques de faire de 20 à 40 p.c. par année sur leur capital placé et restreindre les chemins de fer à 6 ou 8 p.c.? Dans un cas comme dans l'autre, ce sont les clients qui paient. Pourquoi restreindre les chemins de fer à des recettes de famine? Ils sont assurément d'une plus grande valeur que les banques pour le pays; ils représentent un plus grand capital, emploient plus de monde et sont les plus forts acheteurs qui existent."

LE CAPITAINE J.-T. WALSH

Le capitaine J. T. Walsh, l'actif assistant-gérant du service de l'Atlantique pour la Canadian Pacific Ocean Services, Ltd., est, en même temps qu'un navigateur d'expérience, un homme d'affaires averti, qui a contribué dans une large mesure au succès de la compagnie. Certes, le capitaine Walsh connait la mer comme pas un, car sa carrière active de marin s'est commencée à l'âge de 16 ans pour se terminer il y a quelques années seulement. Il naquit à Chichester, Angleterre, en 1857, et, tel lord Shaughnessy, il descend de parents irlandais. Il reçut son éducation chez les Frères des Ecoles Chrétiennes, puis s'embarqua bientôt sur un bateau de la marine marchande, et depuis cette époque il a navigué sur à peu près toutes les mers du globe. En 1890, il obtint une commission de lieutenant dans la Réserve Royale Navale et en 1900, au cours de l'expédition d'Ashanti en Afrique-Ouest, l'habileté avec laquelle il opéra un embarquement de troupes lui valut d'être cité dans les dépêches du colonel sir J. Wilcox. C'est en 1912 qu'il devint surintendant de la ligne de navigation Elder-Dempster, après quoi il passa bientôt au service du Pacifique Canadien, lorsque cette compagnie acheta une partie de la flotte de l'Elder-Dempster. Depuis lors, le capitaine Walsh a été étroitement lié au succès toujours croissant du département de la navigation du Pacifique Canadien. Il lui revient une grande part du crédit que l'on doit aux navires du C. P. R. pour leurs excellents services au cours de la guerre actuelle, tant dans le transport des troupes que dans celui des passagers et des blessés revenant du front. Le "Metagama" et le "Missanabie" ont, depuis le commencement de la guerre, transporté plus de soldats que n'importe quel autre paquebot faisant le service entre le Canada et l'Europe.

Lorsque récemment fut réorganisé la "Canadian Pacific Ocean Services Ltd", on jugea qu'on ne pouvait mettre entre meilleures mains que celles du capitaine Walsh, la direction du service des navires de l'Atlantique. Le capitaine Walsh est catholique et s'occupe d'oeuvres de bienfaisance en même temps qu'il fait partie de plusieurs sociétés.



Le capitaine J. T. WALSH, assistant-gérant à la Canadian Pacific Ocean Service, Ltd. (Photo. de l'International Press).

BOURSE DE MONTREAL

COTE DU 10 MARS

Valeurs	Dem.	Offre
Ames-Holden	21	20½
Bell Tél.	150	145½
B. C. Packers	125	
Brazilian	54	
Can. Car	65	63
Can. Car Pr.	98	
Can. Cement	47	46½
Can. Cement Pr.	91¾	91
Can. Cottons Ltd.	40	38
Can. Cottons Pr	76⅞	
Can. Converters	34	
Can. Locomo	60½	
Can. Pac.	167	166
Can. Rubber	91	
Carr Fact.	35	32
Crown Reserve	45	42½
Detroit United	88¾	88⅝
Dom. Bridge	210	208
Dom. Cann. Ord.	31	
Dom. Steel Corp.	47	46½
Dom. Text. Corp.	77½	76½
Goodwin's	26	
Hillcrest Ord.	28	
Hollinger	27.25	26.75
Illinois Trac. Pr	91	
Laurentide, Ord.	182⅜	182¼
L. of Woods, Ord.	133	
MacDonald	11	10½
Mackay	85	
Mackay Pr.	67	
Minn. & St. Paul	123	120
Mont. Cottons pr.	100	
Mont. L. H. & Power	222	220
Mont. Tramways	220	
Nat. Breweries	49½	
N. S. St'l. & Coal	100⅞	100
Ogilvie Mill, Ord.	132	130
Ontario Steel	24	
Ottawa L. & P.	120	
Penmans Ltd.	62½	62
Quebec Ry	16¼	16
R. & O. Nav.	17¾	17
Shawinigan	131½	131
Span. River Ord.	5½	5
Span. River Pr.	35	
Steel Co. of Can.	42⅜	42¼
Steel Co. of Can. pr.	91	90½
Toronto Railway	111	
Tucketts Tobacco	29	...
Twin City	95½	
Winnipeg Ry	180	

BOURSE DES MINES

Cours fournis par Bryant, Dunn & Co., Courtiers, rue St-François-Xavier, 84, Montréal.

MINES DE COBALT

	Dem.	Offre
Bailey	.06	.06½
Beaver	.37	.36
Buffalo	.95	...
Chambers	.23½	.23½
Crown Reserve	.44	.42
Kerr Lake	3.90	3.60
Larose	.64	.60
Nipissing	6.50	6.25
Peterson Lake	.27	.26
Right of Way	.05¼	...
Silver Leaf	.02¾	.02¼
Temiskaming	.55½	.55
Senecas	.61	.60
Foster	.10¼	.09¾
Coniagas	$3⅜	$4⅛

MINES DE PORCUPINE

	Dem.	Offre
Apex	.06¼	.05¾
Dome Extension	.36¼	.35½
Dome Lake	.25	.24
Foley O'Brien		.50
Hollinger	27.00	26.50
Jupiter	.22	.21½
McIntyre	.95	.94
McIntyre Extension	.28	.27
Moneta	.12	.10
Porc. Crown	.77	.73
Porc. Imperial	.03¼	.03
Porc. Tisdale	.01⅞	.01⅞
Porc. Vipond	.60	.58
Preston East Dome	.04½	.04

BOURSE DE NEW-YORK

American Smelters	100	4	4.00
Am. Car Foun.	66	2	3.03
Amer. Sugar	109	7	6.42
Anaconda	86	6	6.97
Achison	102	6	5.88
Can. Pac. Ry.	165	10	6.00
St. Paul	97	6	6.18
Gt. Northern pr.	120	7	5.83
General Electric	169	8	4.73
New-York Central	104	5	4.80
Northern Pacific	102	7	6.25
Southern Pacific	97	6	6.18
Pennsylvania	56	6	5.35
Reading	84	8	4.76
Lehigh Valley	78	10	6.41
National Lead	67	3	4.47
Utah Copper	85	3	3.52
Studebaker	140	6	4.28
Union Pacific	132	8	6.06
U. S. Steel	84	5	6.01
do pr	116	7	6.03
Westinghouse	63	6	9.52

RENDEMENT DES VALEURS

	Cours	Div*	P.C.
Bell Telephone	146	8	5.47
Brazilian	54	4	7.40
Can. Cement pr.	91	7	7.69
Can. Cotton pr.	76	6	7.89
Can. Gen. Electric	110	7	6.36
Can. Pacific	165	10	6.06
Detroit	88	6	6.81
*Dom. Bridge	209	8	9.56
Dom. Coal pr.	99	7	7.07
Dom. Textile	76	6	7.89
Do. pr.	101	7	6.93
Halfax Street	160	8	5.00
Illinois pr.	91	6	6.59
Lake of Woods	130	8	6.15
Laurentide	181	8	4.41
Mont. Power	221	10	4.52
Mont. Cotton pr.	99	7	7.07
Minn. & Sault.	120	7	5.83
Mackay com.	80	5	6.25
Do. pr.	65	4	6.15
Ogivie com.	130	8	6.15
Do. pr.	116	7	6.08
Penmans com.	62	4	6.45
Shawinigan	131	8	6.24
Toronto Ry.	111	8	7.20
Twin City	93	6	6.45
Winnipeg Ry.	180	8	4.44

*Bonus 3 pour cent trimestriel.

LES STOCKS DE GUERRE

	Offre.	Dem.
Aetna Explosives	65	70
Do. pr.	75	80
American Brass	257	260
Atlas Powder	240	245
Do. pr.	102	104
Can. Car & F.	60	66
Do. pr.	84	86
Colts Arms	850	860
DuPont Powder	344	348
Do. pr nouv.	106	108
Electric Boat	350	370
Do. pr.	350	370
Do. nouv.	36	37
E. W. Bliss	355	365
Do. pr.	70	80
Hercules Powder	350	395
Do. pr.	117	120
New Jersey Zinc Co.	297	300
Savage Arms Co.	500	...
Winchester Rep. Arms	2450	2550

LES NOCES D'OR

célébrait, dans la paroisse Saint-Antoine, les noces d'or de M. John O'Dowd et de sa femme. La fête commença par une messe chantée



M. JOHN O'DOWD et sa femme, jubilaires.

par M. l'abbé Donnelly, curé de la paroisse, et servie par Joseph O'Dowd, petit-fils des jubilaires. Le curé fit une touchante allocution. De l'église, tous les invités se rendirent à la maison des jubilaires, où Mlle Nora O'Dowd récita un morceau de circonstance, en anglais, tandis que Mlle Anny O'Dowd donnait une réciation en français. Ces demoiselles sont deux petites-filles des jubilaires. Le soir, il y eut présentation d'adresses, en anglais et en français, et d'une superbe bourse. On servit un banquet fort réussi. Il y eut plusieurs déclamations et aussi du chant et de la musique. M. John O'Dowd répondit en termes touchants aux voeux qui lui furent exprimés. Il remercia ses enfants, ses parents et ses amis de la jolie manifestation qu'on lui avait faite. On se sépara aux petites-heures, emportant un charmant souvenir de cette fête intime.

LE COURRIER DE RIMOUSKI

(Du correspondant de la PRESSE)

Rimouski, 11.—Le lieutenant-colonel Pluze, commandant du 180e bataillon actuellement en formation, était ici ces jours derniers, avec un de ses principaux officiers pour tenir une assemblée au palais de justice. Le but de cette réunion était de former un comité dont les membres s'occuperont d'organiser un fonds régimentaire au profit du bataillon.

—L'échevin Proulx qui était retenu à l'Hôtel-Dieu pour cause de maladie, est revenu parmi nous.

—Mlle Marguerite Rousseau est partie pour Montréal, il y a quelques jours.

—M. J. A. Michaud, du Bic, organisateur de la Caisse Nationale, était à Rimouski ces jours derniers.

—Nous avons appris avec regret la mort de Mme Alphonsine Côté, épouse de M. Alfred Saint-Pierre, de cette ville. La défunte souffrait de la grippe et la mort de sa mère survenue quelques jours auparavant l'avait vivement affectée. Elle laisse sept enfants pour déplorer sa perte, outre son mari.

RAPPORT DE BREVETS

Nos lecteurs trouveront plus bas une liste de brevets canadiens récemment obtenus par l'entremise de MM. MARION & MARION, Solliciteurs de brevets, Montréal, Canada, et Washington, D.C., E.-U. Tout renseignement à ce sujet sera fourni gratis en s'adressant au bureau d'affaires plus haut mentionné.

Nos.

167,839—Hervey Chauveite, Montréal, Q. Lit.

167,866—Charles Robt. Montgomery, Bristol, Angl. Instrument pour couper le métal.

167,821—Joseph A. S. Vincent, Montréal, Qué. Wagon à bascule.

167,865—Charles P. Barry, Paris, France. Pompe pour substances fondues ou fusibles.

IL MEURT SUBITEMENT

(Du correspondant de la PRESSE)

Saint-Sébastien, 11.—M. P. Charbonneau, de cette paroisse, est mort subitement à l'âge de 60 ans. Le défunt était rentier et jouissait de l'estime générale.

Ces funérailles ont eu lieu au milieu d'une foule nombreuse de parents et d'amis.

Par WALTER M. KEARNS

Extraordinaire et très intéressante vente par catalogue

Très Beaux **Meubles de Ménage Antiques et Modernes**

OEUVRES D'ART, PIANO CABINET GRAND DE PRIX, POTERIE RARE, RUGS DE PERSE DE VALEUR, ETC., ETC.

à la salle de ventes du soussigné
346 RUE UNIVERSITE,

Mercredi et Jeudi, 15 et 16 Mars

A 10 A. M. CHAQUE JOUR.

Ci-suivent quelques détails seulement du catalogue :

SALLE DE RECEPTION ET SALON

Piano Cabinet Grand de valeur (caisse en acajou) par "Vose & Co." (Boston), fauteuils et chaises diverses en acajou incrusté et ordinaires, des styles Chippendale, Sheraton, Adam, Hepplewhite et autres, causeuse et écran Louis XVI, écritoire Louis XVI en acajou, piédestaux dorés en or moulu, plusieurs tapis de Perse de prix, lisières de palais et petits rugs de magnifiques couleurs et dessins, rugs de fourrure montés, cabinets à curiosités en acajou, poterie de Sèvres, Minton, Wedgewood, Crown Derby, japonaise et autre, garde-feu en cuivre à jour et autres, chenets et accessoires pour le foyer, statues de marbre, tables à thé et autres en acajou, plusieurs peintures à l'huile et aquarelles, par des artistes de marque, etc., etc.

SALLE A MANGER

Buffet, table, chaises et cabinet Sheraton de prix, en acajou incrusté, très beau buffet, table et chaises, antique du style georgien en acajou, table à déjeuner en acajou, coffre rare ancien, style Reine Anne, services à thé et à café en argent plaqué des styles georgien et reine Anne, plusieurs articles de belle argenterie antique Sheffield, cristal taillé garni d'argent massif, services à déjeuner Minton et Royal Balmoral, horloge à carillon se montant tous les 8 jours, boite à bûches en acajou, baromètre Chippendale, belles et vieilles gravures sur acier et cuivre, étampes "Baxter" et autres étampes rares en couleurs, portières en brocart de soie, magnifique réfrigérant à vin Sheffield, plateaux à thé, etc.

BIBLIOTHEQUE, BOUDOIR, ETC.

Horloge grand-père, pupitre cylindrique en marqueterie Early Dutch, pupitre incrusté à dessus plat, chaises tournantes, commode Elisabeth, en chêne sculpté, rare commode ancienne Reine Anne, belles tables à jeu Sheraton incrustées et autres en bel acajou, vases antiques, fauteuils Elisabeth et jacobin en chêne sculpté, chaises de repos recouvertes en cuir et en tapisserie, sofa Chesterfield, bronzes, jardinières en cuivre, bibliothèques en acajou, jacobite en chêne et autres, garnitures électriques, canapé du Premier Empire, miniatures en ivoire.

CHAMBRES A COUCHER ET BOUDOIR

Magnifiques lits à la duchesse en acajou sculpté, paire de lits jumeaux Sheraton en acajou incrusté, table de toilette, bureau et chiffonnier à l'avenant, commodes des styles Colonial, Jacobin, Georgien et Elisabeth, tables à ouvrage en acajou, Highboy, psyché, tables à chandeliers, piédestal en acajou, lampes électriques, fauteuils en acajou incrusté et unis et autres, etc., etc.

Cette vente comprend la collection de Mme W. H. LANE, dont le contenu de la RESIDENCE MAGNIFIQUEMENT MEUBLEE, 295 RUE SHERBROOKE OUEST, a été déménagé au local du soussigné pour la commodité de la vente, la situation de cette résidence n'étant pas propice à l'étalage public et à la vente d'aussi beaux et riches effets.

AUSSI

Cette vente comprend aussi toutes les GARNITURES DE MAISON, OBJETS D'ART, etc., venant de sortir d'emmagasinage, mais qui ornèrent un jour une des plus élégantes demeures de cette ville, meublée presque entièrement de choses antiques et avec un goût irréprochable. Des circonstances extraordinaires dues à la guerre actuelle ont donné lieu à la vente de cette magnifique collection.

EXPOSES A LA VUE DU PUBLIC SAMEDI, LUNDI ET MARDI, LES 11, 13 ET 14 DU COURANT.

On peut se procurer des catalogues en s'adressant à

WALTER M. KEARNS

109-3 Encanteur

CREDIT CANADIEN INCORPORE

Agent financier pour les municipalités. Achète et vend des débentures.

THE SUN TRUST COMPANY, LIMITED

Prépare l'émission et fait l'enregistrement de débentures. Liquide les Compagnies. Exécute les testaments.

BUREAUX : CH. 43, 160 SAINT-JACQUES, MONTREAL.

204-8,n-a J. A. BEGIN, Directeur-Gérant



FAITS IRRECUSABLES

Concernant les

BANDAGES HERNIAIRES

M. Nap. Tourangeau donnait il y a trois ans une très importante conférence au sujet des bandages herniaires ; il y démontrait la profonde et longue expérience qu'il fallait acquérir pour être en mesure de juger de l'état des personnes atteintes d'une hernie ainsi que ce qu'il fallait faire pour réduire les "angino-scrotum". Il a de plus démontré au public de façon indiscutable, qu'il fallait, très souvent, avoir recours aux bandages à ressorts ; qu'il émit nécessaire d'avoir une grande variété de "pads" et de pelotes de toutes dimensions, pour obtenir un résultat durable. Cela a nécessité de nombreuses expériences et l'essai et la retouche de bien des instruments, mais M. Tourangeau, après beaucoup de travail, a enfin obtenu un bandage définitif, hygiénique, confortable et pratique à tous les points de vue. C'est un bandage qu'il peut garantir sous tous rapports ; il est léger et ni la sueur ni l'eau ne le détériore. Il peut même être mis dans le bain le soir et être repris le lendemain et il n'en est que meilleur.

M. Tourangeau est tellement convaincu de l'excellente efficacité de de bandage, qu'il le garantit pour la vie. Depuis bientôt qu'il en fait l'expérience, il en a placé plus de 5,000, tant ici qu'à l'étranger et tous ceux qui les ont en sont encore enchantés et n'en font que des louanges.

Nous pouvons donc conclure que les personnes qui désireraient une consultation sur leurs hernies peuvent s'adresser en toute confiance à NAP. TOURANGEAU, 361A RUE ST-JACQUES, qui possède une expérience éprouvée et une grande pratique clinique ainsi que des connaissances approfondies en anatomie, surtout en ce qui concerne ces cas particuliers.

Nap. Tourangeau & Cie

361a St-Jacques

Tél. Main 3055

NOUS ACHETONS

AU COMPTANT

et au maximum de leur valeur commerciale, livres, lots de livres, bibliothèques en tous genres:—Notamment les OUVRAGES CANADIENS.

Librairie Notre-Dame

35 RUE NOTRE-DAME OUEST
Montréal.

MAIN 7767 19,26,4,11 x-a

Par HICKS & CO.

Ventes à l'Encan

AUX

RESIDENCES PRIVEES

Si vous avez l'intention de vendre vos meubles de ménage à l'encan, nous sommes en position de vous assurer les meilleurs résultats possibles.

Nous avançons de l'argent sur les marchandises envoyées à nos salles pour être vendues.

Nous faisons des évaluations et donnons des estimations.

Ventes de meubles de ménage, etc., à nos salles, tous les mercredis.

CONSIGNATIONS SOLLICITEES

M. HICKS & CO

117 rue Notre-Dame Ouest.

Main 2300.

Par RAE & DONNELLY

KINGS OF AUCTIONEERS

Importante Vente de Tapis, Linoleums et Meubles

A nos Salles d'Encan Centrales,

241-243 RUE BLEURY,

Mardi Prochain, 14 Mars 1916

Comprenant :— Magnifiques carpettes Axminster, Wilton, Bruxelles et Tapestry de toutes dimensions ; 60 coupons de linoléum et prélart de 10 à 20 verges à la pièce ; tapis de corridor et d'escalier à la verge.

Meubles de salle à manger, de salon et de chambre à coucher ; lits de cuivre, miroirs, gravures, porcelaine, verre taillé, etc.

Fonds de banqueroute de rideaux de dentelle, portières, draps de lit, linge de table, etc.

VENTE A 2.30 p.m.

Notre liste pour ventes en dehors aux maisons est maintenant ouverte. Si vous voulez avoir des dates propices, hâtez-vous de nous en parler. Tél. Main 2017.

RAE & DONNELLY,

109-2 Encanteurs et estimateurs.

Par FRASER FRERES

MEUBLES DE MENAGE

VENDREDI, LE 17 MARS

Grand encan régulier à nos salles de ventes. 453 rue Saint-Jacques, A 10 a.m.

Consignations sollicitées. Avances d'argent. Meubles de ménage neufs, tapis, poêles, chaufferettes, pupitres et meubles de bureau, coffres-forts, voitures, harnais, robe de voiture, etc., à vendre privément.

Emmagasinage sûr et propre pour meubles, pianos, bagages, etc. Tél. Main 790.

FRASER FRERES, Encanteurs. 11,16

AVIS AUX MODISTES

VENTE A L'ENCAN

A la résidence de

M. N. DESLAURIERS

BEAUHARNOIS

LUNDI, LE 13 MARS 1916.

D'un gros lot de FOURRURES de toutes sortes, comprenant peaux et fourrures confectionnées, ainsi qu'un stock de Chapeaux, Soies, Rubans, Velours et autres garnitures pour chapeaux. C'est une excellente occasion offerte aux modistes. Aussi tout un ameublement de maison, y compris la literie, et un lot de bois de service. Les conditions seront données le jour de la vente, laquelle commencera à 10 heures a.m.—N. B. M. N. Deslauriers informe le public qu'il continuera à tenir son ATELIER DE SELLERIE comme par le passé, au même endroit.

Soumissions pour Fournitures

Des soumissions cachetées et portant à l'endos "Soumission", adressées au soussigné, seront reçues jusqu'à midi, le vendredi, 24 mars 1916, pour la fourniture de ciment, sable, pierre à bâtir, gravois, rails et barres à angle, conformément aux devis, dont on pourra obtenir des copies en s'adressant à M. F. W. Cowie, ingénieur en chef.

On ne s'engage à accepter la plus basse ni aucune des soumissions.

DAVID SEATH,
Secrétaire.

Montréal, 9 mars 1916. 108—3

AVIS AUX INVENTEURS

Ceux qui ont des brevets à vendre ou ont des idées inventives et veulent prendre part au concours de l'Association des Inventeurs pour bourses sont priés de bien vouloir s'adresser au sec.-très., H. A. Gineras, No 2961 St-Denis, qui est en mesure de les satisfaire, tous les mercredis soirs à 8 h. p.m. 194—a,r

Par MARCOTTE FRERES

VENTE AU COMMERCE

MERCREDI ET JEUDI
Mars 15 et 16, 1916
à nos salles, 69 rue St-Jacques.

Balance Stock de Feu
Merceries et Chaussures endommagés par l'eau et la fumée.
Assortiment Complet de Marchandises Sèches.
Gros Stock de Chaussures et Claques.

Comprenant environ 4,500 paires de chaussures et claques de toutes sortes pour être vendues sans réserve par ordre des curateurs.

SPECIAL

MERCREDI A 12 HRS A.M.

25,000 Rouleaux de Tapisseries Assorties.

Aussi assortiment de ferronnerie.

Vente à 10 hrs a.m., chaque jour et sans réserve.

MARCOTTE FRERES Rég.
11,4 Encanteurs.

Avis de Faillite

Dans l'affaire de

D. McCALLUM

Confiseur, No 567 rue Notre-Dame, Maisonneuve, Failli.

Le soussigné vendra à l'encan public, en détail, sur les lieux, à la place d'affaires du dit failli, au No 567 rue Notre-Dame, Maisonneuve,

Lundi, le 20 Mars 1916

à 11 heures a.m.

l'actif suivant, consistant en :

5 chevaux, voitures d'été et d'hiver, harnais, moteur, coffre-fort, balances, tables, pupitre, fournaises, moules, machine à mélanger, etc., etc.

CONDITIONS, COMPTANT. Pour autres informations, s'adresser à

ERNEST ST-AMOUR,
Curateur,
11 Place d'Armes, Montréal.

MARCOTTE FRERES,
Encanteurs. 11,18

En Vertu de l'Acte des Liquidations

Dans l'affaire de

L. M. LEFEBVRE LIMITEE,
No 17 Carré Chabollez, Montréal.

Les soussignés, vendront à l'encan, au No 69 rue St-Jacques, Montréal.

MERCREDI, LE 15 MARS 1916,
à 11 heures a.m.

l'actif suivant :—

Epiceries	$ 548.64
Vins et liqueurs	434.95
Fixtures et mobilier	1,397.65
La licence	

Conditions, argent comptant. Le magasin sera ouvert pour inspection, MARDI, le 14 courant. Pour tous renseignements, s'adresser à

ALEXANDRE DESMARTEAU,
Liquidateur.
No 60 rue Notre-Dame Est, Montréal.

MARCOTTE FRERES,
Encanteurs. 8,11

Convocation des Créanciers

Province de Québec, District de Montréal, No 73 | **Cour Supérieure de la Prov. de Québec**

Dans la faillite de

RODOLPHE CHASSAY, Marchand de fer, des Cité et District de Montréal.

Il est ordonné aux créanciers de ladite faillite de comparaître devant un des juges de la Cour Supérieure, dans la salle d'audience No 31, au Palais de Justice, à Montréal, le dix-septième jour de mars courant (1916), à dix heures de l'avant-midi, pour donner leur avis sur la nomination d'un curateur et d'inspecteurs aux biens de ladite faillite.

Montréal, 10 mars 1916.

N. Z. CORDEAU,
Député Protonotaire, C.S.

Province de Québec, District de Montréal, No 258. | **Cour Supérieure**

IN RE:— C. C. COTTRELL, Limited
C. C. COTTRELL LIMITED,
En liquidation
—ET—
H. MURRAY GARDNER,
LIQUIDATEUR.

AVIS est, par les présentes donné que M. Henry Murray Gardner, comptable de Montréal, a été nommé liquidateur de la Compagnie en Liquidation par jugement du 8 juin dernier (1915).

Les créanciers de la Compagnie en Liquidation et toutes personnes ayant des réclamations contre elle devront produire leurs réclamations assermentées entre les mains du Liquidateur à son bureau, No 20 rue St-Nicolas, Montréal, le ou avant le 10ième jour d'avril 1916.

Montréal, 11 mars 1916.

N. Z. CORDEAU,
Député Protonotaire, C.S.
109-2

Province de Québec, District de Montréal, No 68. | **Cour Supérieure**

In re: THE UNITED PHOTOGRAPHIC STORES LIMITED,
En liquidation,
et
FREDERICK W. SHARP & THOMAS COUTTS MILNE,
Liquidateurs.

AVIS est par les présentes donné que Messieurs Frederick W. Sharp & Thomas Coutts Milne, comptables, de Montréal, ont été nommés liquidateurs de la Compagnie en liquidation, par jugement du 9ème jour de mars courant (1916).

Les créanciers de la Compagnie en liquidation et toutes personnes ayant des réclamations contre elle devront produire leurs réclamations assermentées entre les mains des liquidateurs, à leur bureau, dans l'édifice "Power", à Montréal, le ou avant le 10 avril prochain (1916).

Montréal, 11 mars 1916.

N. Z. CORDEAU,
Député Protonotaire, C. S.
109-2

Province de Québec, District de Montréal, No 41. | **Cour Supérieure**

In re: CANADA 5, 10, 15 CENTS STORE
En liquidation,
et
HENRY DAY,
Liquidateur.

AVIS est par les présentes donné que M. Henry Day, comptable, de Montréal, a été nommé liquidateur de la Compagnie en liquidation, par jugement du 22ème jour de février dernier (1916).

Les créanciers de la Compagnie en liquidation et toutes personnes ayant des réclamations contre elle devront produire leurs réclamations assermentées entre les mains du liquidateur, à son bureau, au No 198 de la rue Ste-Catherine Ouest, à Montréal, le ou avant le 10ème jour d'avril prochain (1916).

Montréal, 11 mars 1916.

N. Z. CORDEAU,
109-2 Député Protonotaire, C. S.

SOLLICITEURS DE PATENTES

PATENTES OBTENUES PROMPTEMENT

En tous pays. Demandez le GUIDE DE L'INVENTEUR qui sera envoyé gratis

MARION & MARION
364 rue Université. Montréal.
219-m,j,s-n

PATENTES

PIGEON, PIGEON & DAVIS.
Chambres 525, édifice Power, Montréal
Tél. Main 2035. 71-m,j,s-n

Par MARCOTTE FRERES

Vente de Dettes de Livres

Sera vendu à l'encan public, chez Marcotte Frères, au No 69 rue St-Jacques, Montréal, Qué., mercredi, le 22ième jour de mars 1916, à 11 heures de l'avant-midi, les dettes de livres suivantes :

Re :—
H. TAKEFMAN REG'D.,
Montréal, Qué., Failli.
Dettes de livres, d'après liste, environ $4,220.09

Re :—
NICOLAS AYOUB,
L'Assomption, Qué. Failli.
Dettes de livres se montant à environ . . . . . $ 428.47

Re :—
HAMILTON LIMITED,
Montréal, Qué.,
En liquidation.
Dettes de livres, pour environ $1,472.20

Re :—
CANADIAN J



PROCEDES A SUIVRE POUR LE CHARGEMENT DE L'ACCUMULATEUR

Quelques conditions qu'il faut nécessairement connaître pour exécuter un travail convenable.

LE COURANT TROP FORT

L'accumulateur à plombs ordinaire, pile secondaire ou accumulatrice comme on l'appelle généralement, consiste en deux plaques de plomb immergées dans de l'acide sulfurique dilué comme électrolyte. Le plomb est choisi comme matériel pour les plaques parce que l'action de l'électrolyte se produit spontanément et, en plus, peut pour ainsi dire, se répéter indéfiniment, sans perte sensible d'efficacité, les électrodes, le péroxide de plomb et le plomb spongineux fournissant une pression suffisamment élevée, savoir de 2 à 22 volts.

Quand les plaques de l'accumulateur sont bien bornées et que la cellule a reçu sa pleine charge, toute la sulfate qui s'est formée sur la plaque positive durant la décharge, en autant que l'acide y a accès, est changée en péroxide de plomb tandis que la plaque négative est transformée en plomb spongineux.

Pendant la décharge, le procédé est exactement le contraire et les plaques perdent leur couleur attrayante et deviennent sombres en apparence, la couleur des plaques devenant plus uniforme, ce qui est un indice précieux de la condition des cellules. Il est nécessaire de comprendre que, lorsque la plaque positive semble sombre et d'une teinte brune, la sulfate de plomb a recouvert le matériel actif et que la cellule a accompli tout son travail. Si l'on permet à cette sulfate de rester sur la plaque ou si l'on néglige le chargement, elle affectera continuellement le positif; il est donc très important de recharger complètement l'accumulateur, aussi souvent que le besoin s'en fait sentir.

La diminution dans la densité durant la décharge, est due à la production d'eau qui remplace une certaine quantité de l'acide dans l'électrolyte, l'action contraire se produisant naturellement, au cours du chargement.

Durant la décharge, les matériaux sur les deux plaques prennent une expansion considérable, si l'on n'a pas prévu à cette expansion, les plaques se briseront ou se courberont. Une telle action est apte à forcer le matériel actif à quitter les plaques, et, en plus du danger venant de courts-circuits possibles, la capacité de la cellule se trouve considérablement réduite. C'est pourquoi il faut que les plaques soient dessinées de manière à leur laisser toute l'expansion possible et en même temps à éliminer les courts-circuits par l'installation de séparateurs ou isolateurs efficaces. En plus, un espace à "rebus", doit toujours être pourvu au bas de la cellule, pour que tout matériel se détachant des plaques, puisse y reposer sans risquer d'occasionner de courts-circuits.

Durant la période de chargement, une métamorphose graduelle se produit dans le matériel actif sur les plaques ; la sulfate de plomb recouvrant les plaques, quand ces dernières sont en condition de déchargement, étant convertie en péroxide de plomb sur le positif et en plomb spongineux sur le négatif, quand la charge est complète. A cette période, l'ébullition commence, causée par les gaz formés qui s'échappent en bulles, à travers le liquide. Le chargement doit être poursuivi jusqu'à ce que les cellules laissent librement échapper le gaz ; jusqu'à ce que les plaques aient rendu tout l'acide au mélange et que le courant de chargement ne produise plus d'augmentation dans la densité de l'électrolyte.

On observe facilement cette condition quand l'accumulateur est chargé en dehors de la voiture,mais autrement, le chauffeur doit, en général, se fier aux indications fournies par l'empèremètre, pour connaître l'état du chargement. Avec le moteur fonctionnant et la dynamo fournissant le courant, une charge de 25 volts par cellule, peut être considérée comme complète, le courant de charge, naturellement, étant normal. Ainsi, 15, 10, 7.5 pour un accumulateur composé de 6, 4 ou 3 cellules, signifie que l'accumulateur est chargé à capacité.

Il est possible de faire une nouvelle épreuve en raccordant les lampes à l'accumulateur exclusivement, alors que chaque cellule devrait fournir une pression approximative de 2 volts. La lumière plus ou moins brillante des lampes, durant cette épreuve, sera aussi un indice de l'état de la charge. Quand le chargement est complété, enlevez le raccordement à la dynamo, mais rétablissez toujours cette connexion, quand les lampes sont utilisées.

D'après certaines autorités, le maximum du courant pendant la période de chargement, ne devrait pas dépasser 8 ampères par pied carré de surface des plaques positives, bien que, dans un cas exceptionnel, on puisse utiliser un courant allant jusqu'à 12 ampères. On doit noter que ces chiffres se rapportent à la surface des plaques, de sorte que l'on doit compter les deux côtés de la plaque. Il est assez facile de s'assurer de la mesure de surface des plaques, si les cellules sont réunies dans des boîtes de celluloid, car le nombre des plaques peut facilement être compté. Le taux de chargement que nous recommandons est d'environ les deux tiers de celui généralement prescrit par le manufacturier. Une bonne méthode est de donner un dixième de la capacité donnée en ampères-heures ; ainsi, un accumulateur de 60 ampères-heures demande un courant de chargement d'environ 6 ampères.

Pour éprouver la coïncidence des différentes méthodes, on a fait l'examen d'un accumulateur de soixante ampères-heures. Six positifs avaient une surface de plaque de 15 pouces chacun. Ainsi, la surface totale, pour un seul côté, se trouvait de 90 pouces carrés ou de 180 pouces carrés pour les deux côtés. En appliquant la première règle et en prenant 8 ampères par pied carré de surface, comme taux de chargement, cela équivaut à 10 ampères comme maximum, et, si l'on prend les deux tiers, on obtient un taux normal de 6 ampères. La seconde règle donne 9, comme maximum ou 6 ampères comme taux normal, tandis qu'un dixième de 60, donne aussi 6 ampères pour la troisième méthode. Ainsi, pour éviter tout trouble, l'on n'a qu'à prendre le dixième de la capacité de l'accumulateur.

LES DANGERS D'UN COURANT TROP FORT

Le courant de chargement trop fort, produit l'ébullition de l'électrolyte avant que le chargement ne soit complété, la surface des plaques étant insuffisante pour soutenir la pression exercée par le courant. Le courant est gaspillé car il décompose simplement l'électrolyte et chauffe le liquide pendant que, si la pâte sur les plaques est le moindrement lâche, l'ébullition rapide de l'électrolyte et l'agitation intense peuvent être la cause qu'une grande quantité de matériel s'en détachera. Cela endommagera sérieusement les plaques tandis que la perte de matériel et les courts-circuits peuvent en résulter.

C'est pourquoi l'automobiliste devrait examiner son accumulateur et, après s'être assuré quel est le courant de chargement convenable, le çomparer avec la valeur indiquée par l'empèremètre quand la voiture est en marche tout en procédant au chargement de l'accumulateur. La moindre variation dans le courant de chargement indique quelque chose d'inaccoutumé et l'on doit immédiatement en rechercher la cause.

Quand les chiffres su: l'empèremètre sont plutôt bas, cela indique presque infailliblement,une courroie qui glisse; s'ils varient, cela peut venir du fait que la courroie fonctionne convenablement en petite vitesse tandis qu'elle glisse en grande. Les brosses usées peuvent être la cause d'une production moindre de la dynamo et elles doivent être examinées si la courroie est en bon ordre. Cependant, on ne doit jamais se mêler du règlage des brosses, c'est là le travail d'un expert, et c'est sur bon nombre de machines, un point vital.

Si elles sont mal installées, les cellules de l'accumulateur peuvent sauter quand la voiture est en mouvement; une connexion lâche ou brisée, peut vous causer de sérieux ennuis. Cette condition vous sera indiquée par les chiffres incorrects de l'empèremètre ou par de violentes fluctuations dans la légère intensité. On doit alors arrêter la voiture et réparer les connexions. Si un court-circuit se produit, les raccordements aux accessoires doivent être enlevés les uns après les autres jusqu'à ce que le trouble ait été localisé. Le courant de déchargement, comme nous l'avons déjà mentionné, est limité par les lampes et autres accessoires installés sur l'automobile.

Le taux normal de déchargement, en autant que possible, devrait être le même que celui du chargement, mais, naturellement, cela est impossible quand l'accumulateur qui sert au démarrage est soumis à de très dures épreuves et l'on devrait lui accorder le plus de soins possible. Si le démarreur ne fonctionne pas immédiatement, voyez si le trouble ne vient pas du moteur. Dans certain cas, un accumulateur a été ruiné simplement à cause de l'oubli du chauffeur d'ouvrir la manette du carburateur.—Il faut donc prendre d'infinies précautions.



FEU REMI PICHE

(Du cor. régulier de le PRESSE)

Saint-Célestin, 11.—M. Rémi Piché est décédé à l'âge de 52 ans, après quelques jours de maladie. Il laisse pour pleurer sa perte, une femme, trois fils et deux filles: MM. Wilfrid, Joseph et Arthur Piché; la rév. Sr. Piché, et Mlle Alpheda.

Les funérailles ont eu lieu au milieu d'un grand concours de parents et d'amis. La levée du corps a été faite par l'abbé J. A. Desmarais, chapelain des soeurs Grises de Nicolet. Le service funèbre a été chanté par l'abbé Arseneau, cousin du défunt, assisté des abbés Bernier et Farley.

UNION CATHOLIQUE

Il y aura séance à l'Union Catholique, dimanche, le 12 mars courant, aux salles de la société, rue Bleury, à deux heures et demie p.m.

Sujet de discussion: Le progrès matériel et intellectuel du pays comparé.

Plusieurs orateurs porteront la parole.

UN GENEREUX DONATEUR OFFRE

Une somme de $500 en or à être tirée en cinq prix de $100 chacun

Entre tous les soldats qui seront en service au 15 avril 1916 dans les

POIL-AUX-PATTES



Les armes du 163ème bataillon Canadien-français.

163ème

On peut s'enrôler dans les **Poil-Aux-Pattes** de toutes les parties du pays, à condition d'en faire la demande aux quartiers-généraux, **rues Saint-Jacques et Guy**, près de la gare Bonaventure, à Montréal.

Bureau principal de recrutement: **Immeuble Dandurand, rues Saint-Denis et Sainte-Catherine.**

* * *

NOTA.—Les personnes qui désireraient souscrire au fonds régimentaire voudront bien envoyer leurs chèques à M. U H. Dandurand, trésorier du comité civil du bataillon DesRosiers-Asselin, à Montréal.

N'IGNOREZ pas les avertissements du danger donnés par les circonstances. Si tel est le cas pour ce que vous avez à vendre, ne manquez pas d'annoncer dans les Petites Annonces de "LA PRESSE".



Voyez si le cheval est sur l'étiquette.

Porter

Black Horse

Dawes

Il est plus nutritif que toute autre breuvage. Demandez à votre médecin.

Brassé dans la brasserie la plus moderne au monde.

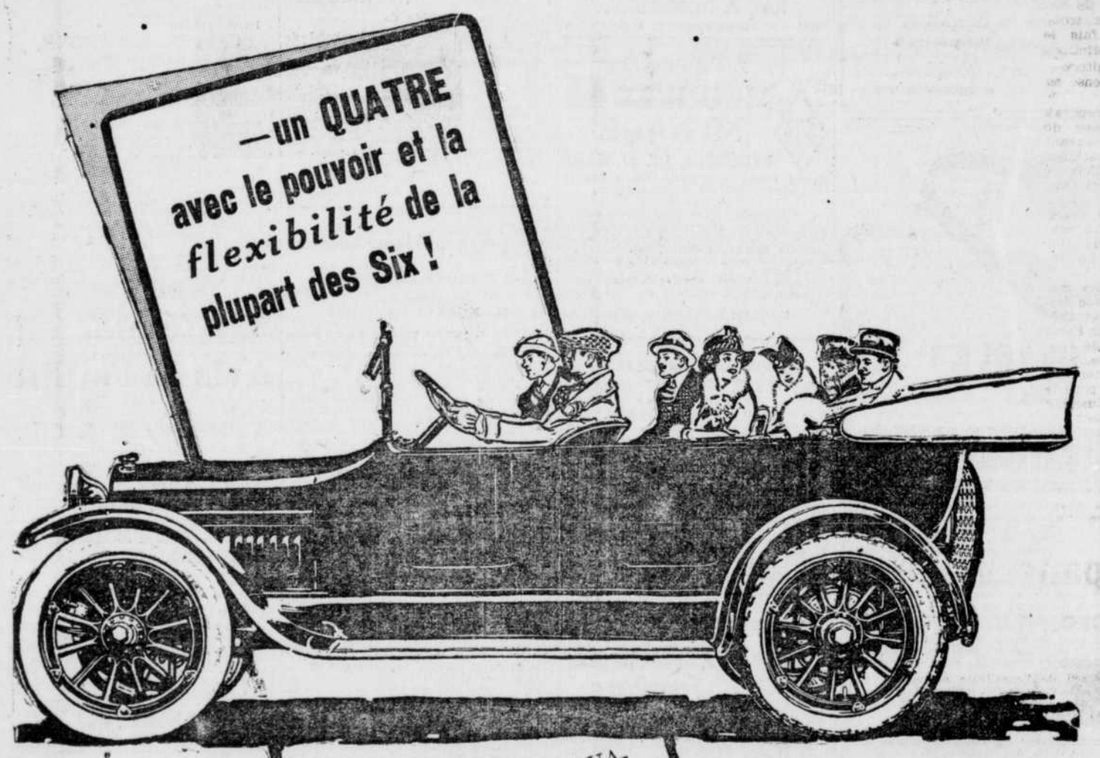
BRASSERIES DAWES

LACHINE ET MONTREAL

Tél. Main 165.

Si votre marchand ne peut vous en fournir, adressez-vous à nous directement.

The National Breweries Limited.



Grâce à son moteur de QUATRE forces, avec un alesage de 37/8 x 5 pouces de course, ce Studebaker rivalise avec la plupart des Six sur le marché, sous les rapports du POUVOIR et de la flexibilité de la marche. Il possède un pouvoir de traction brute qui lui permet de monter toutes les côtes ou de traverser tous les mauvais chemins que vous rencontrez. Et avec cela son pouvoir est si merveilleusement adopté au poids de l'auto que la dépense de combustible est aussi économique que celle de la plupart des autos avec beaucoup moins de pouvoir.

C'est un auto "Fait au Canada" qui est sûrement une merveille à conduire, et nous aimerions avoir l'occasion de vous faire faire une promenade dans cette voiture, où vous voudrez, aussi longtemps que vous voudrez, sur le chemin que vous voudrez. Venez aujourd'hui.

Modèles à Quatre Cylindres

Auto de tourisme, 7 places.	$1225
Routière, 3 places	1200
Landau-routière, 3 places .	1500

Modèles à Six Cylindres

Auto de tourisme, 7 places.	$1450
Routière, 3 places	1425
Landau-routière, 3 places .	1700

f.o.b. Walkerville

STUBAKER

Walkerville, Ont.

Studebaker

SERIE 17 QUATRE

40 forces

7 places

$1225

LEGARE GADBOIS AUTOMOBILE LIMITED,

180 rue Amherst, Montréal.

P. T. LEGARE, Limited, Québec.

Overland

SIX

$1600

Modèle 86 f. o. b. Toronto

Pas d'Augmentation de Prix

Le prix de la grande et puissante Overland Six (Modèle 86) ne subira pas d'augmentation de prix.

Les prix d'autres "Six" augmentent. Les prix des "Six" des nouveaux modèles récemment annoncés sont plus élevés. En effet, comparativement, les prix de toutes les "Six" sont actuellement et pratiquement plus élevés que ceux des Overland.

Sur les bases des prix actuels des matériaux bruts, une "Six" de la qualité Overland devrait se vendre à un prix bien supérieur.

Mais grâce à un peu de prévoyance dans nos achats, nous avons échappé à l'obligation de payer de plus hauts prix pour les matières premières — par conséquent le prix de la Overland "Six" n'a pas augmenté.

Ceci en dépit du fait que les prix de tous les aciers ont augmenté de 100% à 150%, que le prix de l'aluminium a haussé d'environ 20 cents la livre à plus de 50 cents la livre; que le prix du cuivre a plus que doublé; que les pneus et autres accessoires ont subi une forte hausse.

Nous ne pouvons pas garantir que le prix actuel de $1600 sera le même indéfiniment.

Les conditions sérieuses du marché des matériaux rendent cela impossible.

Mais la qualité n'en n'est pas moindre, et les prix actuels n'ont pas haussé.

Comparez tout simplement la dimension, la puissance, la flexibilité et la qualité du moteur de la Overland "Six", la longueur de l'empattement — la capacité des sièges; le fini, l'équipement, le confort, les facilités et les perfectionnements de la Overland "Six" avec toutes les autres voitures et vous ne trouverez aucune raison valide pour payer plus de $1600 pour une automobile à six cylindres.

Elles sont prêtes à être livrées.

WILLYS - OVERLAND, LIMITED

TORONTO, ONT.

Succursale : 5 Avenue du Parc, MONTREAL.

LES BONNES ROUTES DANS LA PROVINCE DE QUEBEC

Intéressant sommaire du travail accompli en 1915 pour améliorer notre voirie et de ce qui sera probablement fait au cours de la prochaine saison.

DES CHIFFRES OFFICIELS

Au lendemain de la clôture du plus brillant congrès canadien et international des bonnes routes qui ait encore été tenu, non seulement dans la province de Québec, mais encore dans toute la Puissance du Canada, nous croyons intéresser les automobilistes qui y ont pris une part si prépondérante, en publiant les quelques statistiques suivantes sur les travaux qui ont été exécutés depuis un an, pour améliorer la voirie de notre province. Les chiffres que nous publions ci-après, nous ont été gracieusement fournis par l'I. Georges A. McNamee, secrétaire-trésorier de la "Dominion Good Roads Association" qui lui-même, a tient du ministère de la voirie provinciale.

Durant l'année 1915, 295.60 milles de macadam à l'eau ont été construits par le gouvernement provincial ou par les municipalités avec son aide, enu vertu des lois des bonnes routes de 1911 ou de 1912.

En vertu des mêmes lois, durant la dernière saison, le gouvernement ou les municipalités rurales, avec son aide, ont gravelé 140.70 milles de routes, dans les limites de la province.

La valeur des travaux ci-haut mentionnés, est de tout près de trois millions de piastres.

Rien n'a encore été décidé quant à la somme qui sera, en vertu de la loi des bonnes routes de 1912, mise à la disposition des municipalités pour leur aider à la construction de leur voirie.

Jeudi, pendant que le sous-ministre de la voirie présidait à une séance du congrès des bonnes routes, à Montréal, la législature de Québec votait un crédit de $250,000 pour l'amélioration des chemins de colonisation.

Si la situation financière est satisfaisante, les routes Montréal-Québec et Lévis-Jackman seront probablement terminées au cours de 1916, cependant, rien n'a encore été décidé par le gouvernement, de ce côté.

La route Sherbrooke-Derby-Line accordant les Cantons de l'Est à l'état du Vermont, est complètement terminée depuis l'automne dernier. Cette route en graviers a une longueur totale de 32 milles.

Il ne reste plus qu'une longueur de 14.39 milles de la route Lévis-Jackman, qui n'est pas complétée, sur la route Montréal-Québec, la balance inachevée est de 32.19 milles. Sur ces 32.19 milles, la fondation a été faite sur une longueur de 21.81 milles, ne laissant qu'une distance de 11.38 milles de construction complète en macadam à être exécutée.

476 municipalités de la province, ont maintenant des règlements établis pour l'entretien de leurs routes qui sont à la charge des conseils ruraux. Cela équivaut à 17,000 ou 18,000 milles de routes en terre, en graviers ou en macadam régulièrement entretenues sous la surveillance des conseils municipaux.

Plusieurs routes provinciales ont été demandées par différents districts de la province. Ces requêtes sont maintenant à l'étude au ministère de la voirie.

POUR ASSECHER LES TUBES DU RADIATEUR

Quand la voiture doit être laissée inactive pendant un certain temps, on devrait toujours vider complètement le radiateur et le rincer convenablement. On y verse ensuite une pinte d'alcool de bois. L'alcool enlèvera toute l'humidité qui a pu y demeurer et empêchera la rouille de se former à l'intérieur du radiateur et de ses conduits.

LES FUNERAILLES DE Mlle BLONDIN

(Du correspondant de la PRESSE)

Saint-Jovite, 11.—Ces jours derniers, avaient lieu, au milieu d'un nombreux concours de parents et d'amis, les funérailles de Mlle Gertrude Blondin, fille de feu le notaire Louis Odilon Blondin. Le service fut célébré à l'église paroissiale par Mgr Ouimet, assisté des abbés Labelle et A. Lebeau. Comme la défunte faisait partie des Enfants de Marie, les congréganistes assistaient en corps au service. Les religieuses du couvent de la Sagesse étaient aussi présentes avec leurs élèves.



Feu Mlle G. Blondin

Les porteurs étaient: MM. Edouard Gauthier, Absolon Légaré, Henri Dury, Louis Coupal, Sylvio Lachapelle et Zéphirin Vanchesteing.

FEU M. J.-B LALIBERTE

(Spécial à la PRESSE)

D'Israeli, 11.—Hier, à 8 h. a.m., en l'église paroissiale de D'Israeli, ont eu lieu les funérailles de M. Jean-Baptiste Laliberté, marchand, décédé mardi matin, à l'âge de 78 ans. Un cortège nombreux a suivi le char funèbre de la demeure du défunt à l'église.

Le défunt était l'une des figures les mieux connues et les plus respectées de d'Israëli où il demeurait depuis près de 40 ans. Il laisse pour pleurer sa perte trois fils, Arthur, de D'Israëli, Eugène, de Chisholm, Me., Jules, de Montréal; deux filles, Mme. W. Berger, de Montréal, Mme M. L. Sévigny, de D'Israëli, et plusieurs petits-enfants.

COURRIER DE SAINT-HONORE DE BEAUCE

(Du correspondant de la PRESSE)

Saint-Honoré de Beauce, 11.—Nous voyons avec plaisir s'organiser dans la paroisse, un cercle agricole qui s'occuperait de voir à l'organisation d'expositions de grains de semence. Et, pour encourager nos cultivateurs à y prendre part, des prix seraient accordés aux vainqueurs des différents concours. L'industrie laitière serait aussi encouragée de la même façon.

Le commerce de la pulpe est meilleur cette année que l'an dernier.

—Les maisons qui ont été détruites au cours du mois de janvier, seront reconstruites et protégées par de l'amiante.

—M. Marcellin Saint-Hilaire a mis sa maison à la disposition des religieuses; il y aura deux classes à cet endroit. M. Onésime Parent a aussi converti la sienne en école. Cette générosité de ces deux messieurs a été fort appréciée par les citoyens de Saint-Honoré.

AVIS A NOS ABONNES

Nous n'accusons plus réception du prix des abonnements reçus par la malle soit pas mandats, chèques, argent, etc. Pour constater si le montant de votre abonnement a été reçu vous n'avez qu'à référer aux chiffres à côté de votre nom qui indiquent si le montant que vous avez envoyé a été reçu. De plus quand vous changez de place, veuillez toujours nous indiquer votre ancienne adresse.

(La "PRESSE").

LES REMEDES LIQUIDES CONTRE LE CATARRHE SONT INUTILES. ILS NE FONT QUE SOULAGER---ILS NE GUERISSENT JAMAIS

Le fait d'aller directement à l'estomac a un très petit effet sur les membranes du nez et de la gorge, et ces remèdes manquent complètement de guérir. Seul le nettoyage des passages aériens, en soulageant l'inflammation et en tuant les germes peut guérir. Il n'y a pas de combinaisons antiseptiques pour réussir comme Catarrhozone. En l'aspirant vous envoyez les plus riches baumes de pin à la source du mal. Le phlegme irritant est chassé, l'enrouement, la toux et les graillonnements disparaissent. Pour donner une cure radicale du catarrhe rien n'égale Catarrhozone. Achetez-en aujourd'hui, mais méfiez-vous des substitutions dangereuses, qui sont faites pour imiter le véritable **Catarrhozone**, Tous les marchands vendent Catarrhozone. La grande dimension contenant un traitement de deux mois se vend $1.00; petite grandeur, 50c; traitement d'essai, 25c. (ann)



Cette vignette représente la carrosserie que nous avons fabriquée pour MM. John Murphy Co., Limited, sur un CHASSIS WHITE, ce qui fait l'auto de livraison le plus solide et le plus luxueux de cette ville.

Nous faisons une spécialité et nous avons toujours en assortiment différents modèles de

CAROSSERIES DE LIVRAISON

POUR

CHASSIS FORD

L'énorme quantité de commandes que nous avons reçues récemment prouve que notre travail est bien aimé et nous invitons les marchands à venir voir nos échantillons et à visiter notre fabrique avant d'acheter ailleurs. Le prix d'une carosserie couverte complète varie depuis $80.00.

En vente à réductions, toutes grandeurs de voitures de livraison et à pain.

Jos. Bonhomme Limitée

200 RUE GUY. MAIN 1571.



The Canadian Ford Company a Dépensé plus d'un Million de Dollars en Outillage Nouveau depuis le Commencement de la Guerre

Pour augmenter l'efficacité et la capacité de la fabrique de la compagnie Ford du Canada et ses stations de service, pour fabriquer une meilleure voiture encore à un prix de revient moindre, de façon à pouvoir la vendre meilleur marché encore, les officiers de la Ford Canadian ont dépensé plus d'un million de dollars en équipement nouveau depuis le mois d'aout 1914.

Le fait que cette dépense a été faite depuis le commencement de la guerre indique de la façon la plus probante la confiance illimitée de la Canadian Ford Company dans la prospérité actuelle et future du Canada et dans le triomphe de l'Empire. De fait, les officiers de la Ford Canadian sont si fermement convaincus de cela qu'ils dirigent toute la politique d'une grande compagnie canadienne au capital, de dix millions de dollars conformément à cette confiance.

Depuis le commencement de la guerre ils ont dépensé approximativement un million et trois-quarts en édifices nouveaux, réduit deux fois le prix de l'auto de $60 (120 en tout) et diminué le prix des pièces de rechange de $147 par voiture—tout cela en plus du million de dollars dépensé en outillage nouveau.

Mais, en retour, c'est cet outillage nouveau qui a permis en grande partie ces réductions de prix. De merveilleuses machines nouvelles sauvant du travail, installées dans un atelier de machines récemment agrandi et couvrant une superficie de deux acres, ont effectué de grosses économies dans le coût de la fabrication.

Par exemple trois presses à forer qui autrefois sortaient 600 morceaux par jour, ont été remplacées par trois presses à l'emporte-pièce qui sortent 3,000 morceaux par jour, et la qualité du travail n'a pas été sacrifiée du tout.

Au coût de $40,000 l'on a installé trois machines à laminer vraiment merveilleuses avec lesquelles l'on peut laminer en même temps et avec une précision parfaite 48 cylindres de moteur Ford.

Mais les plus merveilleuses machines de toutes, peut-être, ce sont les machines nouvelles pour couper les engrenages. Elles font l'étonnement de tous les gens qui connaissent les méthodes pour le coupage des engrenages en vogue il y a plusieurs années. A cette époque il n'y avait que deux ou trois fabriques sur le continent où l'on pouvait faire couper des engrenages et c'était un procédé lent et très pénible. Dans la fabrique de la Canadian Ford l'on peut voir pas moins de 46 merveilleuses machines automatiques pour couper les engrenages et elles font un travail parfait vingt fois plus vite sans que les ouvriers s'en mêlent excepté pour la pose du poinçon (blank) et l'enlèvement de l'engrenage terminé. Quand la machine a fini son travail elle avertit l'opérateur en sonnant une cloche. Un homme peut conduire deux ou trois de ces machines. Cela vous donnera une idée de la grande économie de travail que donne cet outillage nouveau. Il joue également un rôle important dans la diminution du coût de la fabrication et du prix de vente des autos Ford.

Songez aussi à la grosse économie de travail et de temps, effectuée par la remarquable machine à forer Ford qui perce 45 trous dans la fonte d'un cylindre dans quatre directions en même temps.

N'allez pas conclure de cela, toutefois, que le nombre des employés a été diminué. Au contraire, le personnel Ford a été augmenté de 900 hommes depuis le commencement de la guerre. Plus que cela, quand l'échelle actuelle des gages de la Cie Ford est entrée en vigueur au mois d'avril 1915, le salaire de ces employés a été augmenté de $50,000 par mois.

Si l'on n'avait pas effectué ces grosses économies, grâce à ce nouvel outillage, il est facile de comprendre que le prix du Ford, fabriqué comme il l'est aujourd'hui avec les meilleurs matériaux sur le marché, serait bien plus élevé.

Tout autre établissement n'ayant pas l'immense quantité de production de la fabrique Canadian Ford, ne pouvait installer un outillage semblable à celui-ci et par suite être en position de vendre un auto aussi bon que le Ford à un prix pouvant approcher même celui demandé pour cette voiture.

Outre l'outillage dont il est question plus haut, de nouveaux moteurs ont été installés dans l'usine génératrice de force motrice à Ford, Ontario,—ce sont des moteurs à gaz de 650 forces dessinés spécialement par les ingénieurs Ford.

Il y a aussi les quatre nouveaux édifices Ford à Montréal, Toronto, London et Winnipeg, chacun aussi grand que plusieurs fabriques d'automobiles et qu'il a fallu fournir de machines et d'appareils. Chacune de ces quatre succursales est si parfaitement outillée qu'elle peut fabriquer un auto Ford complet. Chacune donne un perfectionnement nouveau au service Ford déjà sans rival pour les propriétaires de Ford.

Et l'on ne peut conclure autrement de tout cela qu'une politique qui assume la dépense d'une somme aussi considérable d'argent, malgré la guerre, a dû être appuyée sur une confiance sincère et très pratique dans la prospérité du Canada—dans son avenir et dans sa population.

Ford Motor Company of Canada, Limited

Ford, Ontario

Runabout Ford . . .	$480
Ford de tourisme . .	$530
Coupelet Ford	$730
Sedan Ford	$890
Auto Ford de ville .	$780

f.o.b. Ford, Ontario.

Tous les autos sont complètement équipés, y compris les phares électriques. L'équipement ne comprend pas le vélocimètre.

4-A

ACHETEZ VOTRE POELE AU PLUS TOT



Ceci n'est pas un conseil de forme, mais un conseil sérieux, car vous n'ignorez pas que les matières premières ont augmenté dans des proportions presque incroyables.

Vous devriez vous hâter d'autant plus que la première consignation de poêles que nous venons de recevoir a été achetée avant l'augmentation des prix, comme vous allez en juger vous-mêmes par les prix ci-dessous:

POELE A GAZ COMBINE—Modèle perfectionné—La base forme le poêle à charbon proprement dit. La boîte à feu se trouve dans le milieu de façon à donner une chaleur plus uniforme pour le fourneau. A droite de la base, il y a un petit fourneau pour le gaz et deux brûleurs. La base est surmontée d'un autre grand fourneau pour le gaz. Prix **$55.00**

POELE "SELKIRK"—Gros poêle en acier, dessins également en acier, réchaud nickelé, grille double, six ronds de 9 pouces, fourneau 20 x 20 x 13½, thermomètre. Prix **$41.00**

POELE "DOMESTIC"—Ce poêle comporte tous les derniers perfectionnements et le nickelage uni aux parties qui font saillie en font un poêle d'apparence riche et jolie. Grille double, grand fourneau, six ronds, réchaud à porte roulante, tuiles blanches dans le fond. Prix **$31.00**

Leroux, Daignault & Brault Limitée

637-639 Ste-Catherine Est

Tél. Est 7330-7331.

Le Permanent '8'

LA PERMANENCE, dans un auto, est une preuve de qualité. C'est le but qu'avaient en vue les ingénieurs du Cole en construisant le Cole 8.

PERMANENCE ! Vous la trouvez dans l'arbre coudé contrebalancé et les pistons en aluminium dans le puissant moteur 70 c.v. à haute tension.

PERMANENCE ! Vous la trouvez dans les longs et puissants ressorts semi-elliptiques s'huilant automatiquement et dans la prise directe avancée du Cole.

PERMANENCE ! Vous l'avez dans le système de lubrification à refoulement par les gaz d'échappement direct infaillible.

PERMANENCE ! Vous jouissez de son luxe dans le tonneau spacieux; de sa force dans la puissante carrosserie à profonde nervure en U d'un nouveau dessin; de sa vitalité dans le gros essieu d'arrière entièrement flottant et l'essieu d'avant en acier spécial traité à la chaleur.

PERMANENCE !—Permanence normalisée—C'est ce qui vous protège, lorsque vous achetez un automobile, contre la dépréciation excessive et vous permet de faire de longues saisons, longs parcours—de jouir d'un plaisir illimité et ininterrompu de votre Cole 8.

Apprenez aujourd'hui à connaître les joies que procure le Cole 8. Promenez-vous sur les routes que vous préférez—à une vitesse depuis deux jusqu'à plus de soixante milles à l'heure.

Eprouvez sa force de résistance; voyez ce qu'il peut faire; rendez-vous compte de son économie. Puis achetez la PERMANENCE! Le prix du Cole 8 est de $2,350, f.o.b., Montréal. **Téléphone Main 8623**

R. AUBERTIN, 174 **St-Antoine,** Montréal

Salle de vente et station de service



Fabriqué par la
Cole Motor Car Company
Indianapolis, U.S.A.



Moulin à Scie "CHAMPION - AMERICAN" pour le Sciage des Billots. Vendu stationnaire ou portatif sur truck.



LIGNE COMPLETE DE MELANGEURS A CIMENT, CONCASSEURS A PIERRE, ETC., ETC., ETC.

Notre ligne de Mélangeurs à Ciment "CHAMPIONS" a obtenu la médaille d'or à l'Exposition universelle de SAN FRANCISCO.

Cette gravure représente le Mélangeur complet avec Chargeur et Déchargeur Automatiques.

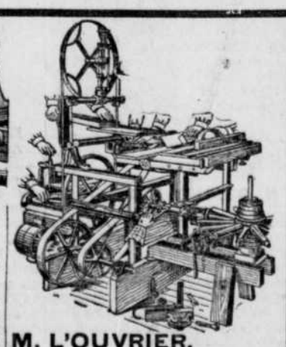
C'est la machine la plus profitable qu'il soit possible d'acheter, pour tous les travaux de ciment, confection des cheminé, pavages, solages, trottoirs, etc., etc.

De construction simple, avec une charpente très forte, elle réunit tous les avantages des derniers perfectionnements apportés à ce genre de machinerie.

Vendu avec ou sans chargeur automatique, avec ou sans moteur, avec ou sans chariot.

VENDU AVEC GARANTIE. — Nous avons des avantages à vous offrir; voyez nos machines, nos prix et nos conditions de vente. Avant d'acheter une autre machine, demandez notre catalogue descriptif, par lettre ou téléphone.

En nous écrivant, découpez cette gravure et incluez-la dans votre lettre.



M. L'OUVRIER,

50c par jour, ou 50c de l'heure.
$1.00 par jour ou $1.00 de l'heure ?

Quel salaire préférez-vous ? Voilà la différence de salaire entre celui qui n'a encore que des outils à la main, et celui qui possède une machine "BOURNIVAL".

Pourquoi le menuisier, le charpentier, le forgeron-volturier, le meublier, le fabricant de jouets, peuvent-ils augmenter leurs revenus avec une machine "BOURNIVAL" ?—Parce que ces machines exigent peu de pouvoir — peu d'espace — peu d'argent, et sont vendues à des conditions faciles.

En payant $5.00 par mois seulement, vous pouvez vous procurer un gréement complet, comprenant: Banc de scie ronde, — Scierie à ruban, — Planeur, — Perceuse, — Mouleuse, — Mortaiseur, etc., etc.

Demandez immédiatement notre circulaire 1916. Elle vous sera adressée GRATIS—et vous aurez appris quelque chose de nouveau en fait de machinerie moderne. En nous écrivant, découpez cette gravure et incluez-la dans votre lettre.

EN NOUS ECRIVANT, PRIERE DE SPECIFIER LE GENRE DE MACHINERIE QUI VOUS INTERESSE, ET LE CATALOGUE QUE VOUS DESIREZ RECEVOIR.

BOURNIVAL & CIE., 333-337 NOTRE-DAME EST. MONTREAL 10s-s.n

BUREAUX A LOUER

EDIFICE DE

LA PRESSE

Magnifiques bureaux seuls ou en suite. Dans le prix de location sont compris l'éclairage, le nettoyage, le service d'ascenseur, etc. Pour prix de location et autres détails, s'adresser au bureau de monsieur Robert.

10-n FE

Vous n'en comprenez que mieux le malheur des autres, voulez-vous voir tout de suite ce qui manque au succès de la cause? C'est la publicité dans les colonnes des Petites Annonces de "LA PRESSE." Essayez une Petite Annonce dans "LA PRESSE."

LE MAIRE DE SE DEGUISER EN MENDIANT

C'était pour mieux surprendre, dit-il, son adversaire, M. Duncan McDonald.

LES ACCUSATIONS PLEUVENT DRU DE TOUTES PARTS

MM. Lacombe et Villeneuve s'acharnent sur le Bureau de Contrôle.

RUDE MELEE

Parlant, hier soir, aux électeurs de Saint-Henri, le maire Martin leur raconta comment il avait assisté, déguisé en mendiant, à l'assemblée d'ouverture tenue par l'un de ses adversaires à la mairie, le contrôleur McDonald, au Monument National.

A l'exemple du puissant calife de Bagdad, Haroun-Al-Raschid, le maire aime se déguiser en miséreux, pour mieux surprendre les secrets de ses adversaires, car il raconte aussi qu'il avait assisté sous le même déguisement, en 1914, à une assemblée de M. George Washington Stephens et serra la main de celui-ci, dit-il, sans être reconnu.

Parlant de M. McDonald, il déclara: "Je voulais savoir ce qu'il dirait, cet homme-là!" Et il continua de s'acharner sur celui-ci sans effleurer l'échevin L. A. Lapointe.

SES ATTAQUES

"Si M. McDonald, dit-il, a tant connu le tramway, pourquoi la compagnie ne l'a-t-elle pas gardé? Il est allé à Paris, mais il n'y est pas resté longtemps. Il est revenu comme, le 3 avril prochain, il sortira de l'hôtel de ville." Et plus loin: "On dit que je suis fou, mais ayant commencé en colportant des cigares, j'ai été élu échevin, puis député, puis maire de la plus grande ville du Canada. Si je suis fou, j'ai toujours bien des moyens que les autres n'ont pas!"

"J'avais une couple d'orateurs, dit-il, mais ils sont restés chez eux". Et continuant, il déclare qu'il va faire sa campagne seul, qu'il est capable de se battre seul et qu'il triomphera. Son programme, c'est celui d'il y a deux ans. Son passé est la garantie de l'avenir. C'est la dernière fois qu'il se présente, car cette vie qu'on fait à l'hôtel de ville n'est pas sans abréger les jours d'un homme. Lorsqu'il quittera l'hôtel de ville, ça sera avec le bureau des commissaires.

En terminant, le maire fait un appel aux ouvriers, disant que, si on l'a tant attaqué, c'est parce qu'il sortait de la plèbe. Il leur demande de le venger, aux prochaines élections, et de montrer que c'est l'ouvrier, que c'est la masse du peuple qui doit gouverner à l'hôtel de ville.

M. Léo Doyon, qui présidait, donna aux auditeurs les détails de sa réception au Board of Trade, lorsqu'il proposa une motion contre l'enrôlement intensif, et il semble qu'il en ait gardé un certain mécontentement.

Continuant avec ardeur sa campagne au bureau de Contrôle, le docteur Georges A. Lacombe parla hier, dans la salle Mont-Royal, quartier Delorimier. L'assemblée était présidée par le docteur Georges A. Forest, et plusieurs centaines de contribuables firent à M. Lacombe un chaleureux accueil.

LE DOCTEUR LACOMBE

Le Dr Lacombe a fait un long énoncé de son programme et expliqua ce qu'il entendait faire, s'il était élu, le 3 avril prochain, pour donner une bonne administration à la ville de Montréal.

D'abord, il est en faveur d'une stricte économie. Toute dépense superflue devrait être bannie du budget municipal. Montréal, avec ses immenses revenus, peut à peine faire face aux obligations qu'elle a. Il convient donc de faire disparaître de son budget les dépenses de favoritisme. Il insiste sur l'économie et l'administration sage, car il sait que c'est de là que nous viendra le salut. L'orateur, toutefois, déclare qu'il ne veut pas que ses paroles soient interprétées comme une menace aux petits employés de l'hôtel de ville. Ce ne sont pas eux qui doivent être forcés de mettre la main à leurs goussets pour solder les dépenses extravagantes des anciennes administrations. Quant à lui, il se fait fort de trouver des revenus sans diminuer le salaire de ceux qui travaillent consciencieusement à Montréal.

A l'heure actuelle, ce ne sont plus des budgets fictifs qu'il nous faut. C'est la vérité sur notre état financier. Nous l'avons vu lorsque l'administration actuelle s'est faite autoriser par la législature à imposer une nouvelle taxe spéciale sur les propriétés pourtant assez grevées.

Le candidat rappelle aussi sa suggestion à l'effet de vendre à un prix minimum fixé par les cotiseurs municipaux les nombreux terrains de la ville. Ces terrains sont évalués à quatre millions, somme suffisante pour boucler notre budget.

MM. J. Wilfrid Pilon et S. Charland ont aussi adressé la parole.

Demain matin, après la grand'messe, le Dr Lacombe adressera la parole aux contribuables de la paroisse Youville.

M. E.-W. VILLENEUVE

M. E. W. Villeneuve, candidat au Bureau de Contrôle, s'est lancé, hier soir, dans une suite d'accusations sensationnelles:

"La ville, dit-il, a été volée de $140,000 dans l'expropriation de la rue Drolet, et j'en parle avec d'autant plus de connaissance de cause qu'une grande partie des terrains appartenaient à ma famille, que nous les vendîmes alors que l'immeuble était à la hausse, à raison de 70 cents le pied aux gens même qui obtinrent $4.00 du pied de la ville, dans un moment de crise; de plus, on ne peut plaider ignorance, car j'ai moi-même averti deux des commissaires du vol qu'on allait perpétrer.

"Cette transaction honteuse venant après l'expropriation du Boulevard Saint-Joseph, qui coûta quatre millions de dollars aux contribuables, pour engraisser les "schemers" et les sangsues, appelle un châtiment et je vous promets que, dès que je serai élu, je combattrai pour obtenir une enquête complète de l'affaire de la rue Drolet et le châtiment des coupables, quels qu'ils soient. Il y a déjà trop longtemps qu'on nous pille, il faut enfin en finir.

On demande Cinq Cents Ménagères pour Essayer le

PAIN JOFFRE

DE JAMES M. AIRD

Ce délicieux pain pour le dîner que vous pouvez avoir chez votre épicier ou des distributeurs de James M. Aird.—Main 770.

LAIT et CREME

SI VOUS VOULEZ LA MEILLEURE QUALITE

ordonnez-les d'une crémerie où tout est garanti absolument pur et où règne la plus minutieuse propreté. Nos prix ne sont pas plus chers pour tout cela.

Guaranteed Pure Milk Co. Limited

875 Ste-Catherine Ouest. Tél. Up. 5840.

Livraison parfaite—Bouteilles stérilisées

OFFRES APRES L'INVENTAIRE

C'est Aujourd'hui la Dernière Journée pour Profiter des

Occasions Extraordinaires dans tous les Rayons

A DES

REDUCTIONS

DE

25% A 50%

Nous conseillons fortement à nos clients, ayant l'intention d'acheter des cadeaux, de

PROFITER

de la dernière journée de cette vente.

Mappin & Webb

CANADA LIMITED

Orfèvres de S. M. le roi Georges V.

RUE SAINTE-CATHERINE, ANGLE VICTORIA

LES FACTEURS DE QUEBEC

(Spécial à la PRESSE)

Québec, 11.—Les facteurs de Québec, branche No 5, ont virtuellement décidé de donner leur eucnre concert annuel et la date en a été fixée au lundi, le 20 mars prochain. Ce sera l'événement social de la saison. Les prix seront riches et nombreux.

Suit la liste des membres du comité d'organisation de ce euchre: Chapelain, Rév. A. Turmel; patron, M. A. O. Fiset, surintendant des facteurs; président du euchre, L. Nap. Santerre; président-adjoint, J. N. D. Fortin; trésorier, David Lepage; secrétaire, D. J. T. Chateauvert; censeurs, A. Papillon, J. M. Côté, J. A. Chalifour, M. Jolicoeur. Organisateurs de la partie musicale du euchre: L. René Gervais et Z. Voyer.



No 1—L. N. SANTERRE, président du euchre; No 2, J.-N.-D. FORTIN, président-adjoint; No 3, D. LEPAGE, trésorier; No 4, A.-O. FISET, patron; No 5, A. PAPILLON, censeur.

"Nous avons une dette de 100 millions, s'écrit-il, et de nos revenus de 12 millions, plus de 4 millions sont engloutis, sans bénéfice aucun, au seul paiement des intérêts et une égale somme passe en salaires. Que nous reste-t-il pour les travaux? Une telle administration ne peut être comparée qu'à un suicide, ou plutôt puisque c'est le contribuable qui en est la victime, à un assassinat!

"Mais par dessus tout ce qu'il faut c'est l'économie et j'en ferai, dit-il, mon premier et constant devoir lorsque je siégerai à l'hôtel de ville.

MM. Rodolphe Monty, C. R.; J. A. Masse, ancien chef ouvrier; J. A. Nadeau, notaire; J. E. C. Bumbray, avocat; U. Paquin, Georges Warren, un ouvrier, et le Dr Leprohon, appuyèrent de leurs discours la candidature de M. Villeneuve. Celui-ci et ses amis ont parlé dans DeLorimier et Rosemont.

M. ACHILLE LATREILLE

La convention réunie dans la salle du marché Saint-Jean-Baptiste a choisi comme candidat, pour faire la lutte aux échevins Vandelac et Saint-Pierre, M. Achille Latreille.

La séance de la convention s'est ouverte sous la présidence de M. le Dr McIntosh et M. J. H. Langevin a rempli les fonctions de secrétaire.

Les orateurs, outre M. Achille Latreille, le candidat choisi, ont été MM. Proulx, Lévesque, N. F. Fontaine, Léon Trépanier, John H. Feeley, le Dr McIntosh et G. Rattelade.

M. Latreille, après avoir remercié a exprimé l'espoir que les citoyens de Saint-Jean-Baptiste et Duvernay n'auraient pas à regretter leur décision en le choisissant comme leur représentant éventuel à l'hôtel de ville.

Avec l'appui unanime de la convention, il se dit sûr d'être élu le 3 avril prochain. Il apprécie comme il convient la générosité de ses concurrents, MM. Proulx et Lévesque, et, quant au reste, il promet, s'il est élu, de remplir son mandat avec la même franchise et la même loyauté que celles qui ont marqué ses actes dans le passé. Il appuie d'ailleurs cordialement la formation d'un comité de surveillance permanent et promet de soumettre sa conduite à tous les citoyens du quartier.

M. Victor Lévesque a chaleureusement approuvé le principe contenu dans la proposition de M. Trépanier relativement à la création d'un comité provisoire chargé d'organiser une convention permanente.

C'est en restant, dit-il, en contact journalier avec leurs mandataires que les hommes publics se garderont de certaines erreurs qu'ils commettent souvent avec la meilleure foi du monde, parce qu'ils sont soumis à certaines influences ou à certaines critiques extérieures contre lesquelles ils ne peuvent se prémunir à temps.

M. N. Fontaine a proposé que la convention appuie la candidature éventuelle de M. Lévesque au bureau de contrôle. Adopté à l'unanimité. M. John Feeley a traduit en anglais la motion de M. Trépanier.

Le Comité provisoire qui sera chargé d'organiser la convention permanente se compose comme suit: Georges Rattelade, A. L'Archevêque, N. Fontaine, L. Lachapelle, J. A. Brosseau, Georges Latreille, A. Gauthier, M. Bédard, Dr McIntosh, (président); J. H. Langevin (secrétaire), J. Lachance, Léon Trépanier et John Feeley.

M. GORDIEN MENARD

Hier soir, M. l'échevin Ménard, du quartier Ahuntsic-Bordeaux, a fait une grande ouverture de son comité. Plusieurs centaines d'électeurs s'étaient rendus pour entendre les différents orateurs. M. Ménard, comme d'habitude, a fait un discours très éloquent et courtois à l'adresse de son adversaire. Il a fait l'exposé de son programme et il a mentionné les travaux et les améliorations qu'il a obtenus et qui se chiffrent au montant d'un million de piastres; dont quatre cent mille piastres ont servi pour l'amélioration de Villeray.

Il a rendu compte de sa conduite d'une façon claire et précise, il a énuméré ce que le conseil de ville a fait pour le soulagement des pauvres et pour venir en aide aux ouvriers; il a rappelé qu'il avait été l'auteur de la motion pour faire voter le montant de cent mille piastres ($100,000.00) pour les différentes sociétés de Saint-Vincent de Paul et autres sociétés de charité de la Cité de Montréal. Nous sommes dans un temps de crise, dit-il, et je puis dire avec fierté que tous les ouvriers de mon quartier ont obtenu de l'ouvrage, par mon entremise. Ces dernières paroles ont été salués d'applaudissements.

LES HOMMES D'AFFAIRES

L'Association des Hommes d'Affaires du Nord-Montréal a tenu une grande assemblée jeudi soir, à ses salles, 178 rue Beaubien, sous la présidence de M. David Giroux.

Dès le commencement de l'assemblée, l'avocat Aldéric Blain se leva pour soulever une question de privilège et pour protester contre une certaine allégation que venaient de faire quelques amis de M. Ménard, dans un journal du soir, disant que l'Association, qui a son siège social dans le quartier Saint-Denis, n'avait aucun droit d'endosser la candidature de M. Daniel Kochenburger, qui se présente dans le quartier Ahuntsic-Bordeaux.

"On semble en certains milieux, a dit l'orateur, croire que l'Association n'a été créée que pour le quartier Saint-Denis. C'est une erreur très grande car l'Association a sa juridiction dans toute la partie Nord, de la voie du Pacifique jusqu'à la rivière des Prairies. Les membres qui composent l'Association se recrutent dans tous les quartiers de la partie Nord et quand elle a endossé à l'unanimité la candidature de M. Daniel Kochenburger, elle était pleinement dans son droit."

On s'occupe alors de la candidature de M. Turcot, dans Laurier, et le Dr Hurtubise la propose. Celle-ci, mise aux votes, est écartée par un vote de 7 à 27.

Pour le quartier Saint-Denis, on offre la candidature à M. le Dr Hurtubise, qui demande une journée pour donner sa réponse, et sur ce, l'assemblée ajourne, après la passation de quelques affaires de routine.

DANS ROSEMONT-HOCHELAGA

M. Aimé Chassé, candidat à l'échevinage dans Rosemont-Hochelaga, tiendra, ce soir, une grande assemblée, à la salle Rosemont, angle de la 4ème avenue et de la rue Masson. M. Chassé fera des déclarations intéressantes pour tous les électeurs du quartier.

M. ATHANASE DAVID

Une très nombreuse délégation composée des plus importants contribuables du quartier Mercier est allée prier M. Athanase David, C. R., de se porter candidat en opposition à l'échevin Larivière.

Malgré l'insistance des délégués M. David a déclaré qu'il rendrait sa réponse dans quelques jours.

DANS LAURIER

M. J. A. Duval, candidat à l'échevinage dans Laurier a tenu, hier soir, une assemblée dans l'ancien hôtel de ville Saint-Louis. Trois cents personnes assistaient à cette réunion.

M. Duval a expliqué son programme et a été fréquemment applaudi. La semaine prochaine, il tiendra une assemblée à l'Ecole Saint-Jean de la Croix et il a invité ses adversaires à venir discuter les affaires municipales en réunion contradictoire.

Ont aussi adressé la parole à cette assemblée: MM. J. A. N. Pruneau, avocat, M. Labelle, Shapiro et Rafalovitch.

LES DIVIDENDES DE CANADA STEAMSHIP ET DE DOM. STEEL

Deux importantes déclarations de dividendes viennent d'être faites, celle de la Dominion Iron and Steel et celle de la Canada Steamship Lines. Les directeurs de la première compagnie ont déclaré un paiement semi-annuel de 3½ p. c. sur $5,000,000 de stock privilégié, tandis que le bureau de direction de Canada Ship a annoncé la distribution d'un dividende de 1¾ p. c. sur $12,500,000 d'actions de priorité.

Dans les deux cas, les dividendes déclarés s'appliquent aux arrérages accumulés depuis le début des hostilités, en août 1914, époque à laquelle on avait décidé de suspendre toute distribution.

Le dernier dividende du Iron privilégié fut payé le 1er avril 1914, et celui du Steamship, au 1er juin de la même année. Si l'on tient compte du trimestre en cours, les dividendes accumulés s'élèveraient à 14% dans le cas du Iron, et à 12¼% dans le cas du Steamship. Les déclarations qui viennent d'être faites réduisent les arrérages, à la fin du présent trimestre, à 10½% dans l'un et l'autre cas.

Le dividende du Iron, payable le 1er avril, nécessitera une distribution de $175,000, et celui du Steamship, payable le 1er mai, prendra $218,750.

ADORATION NOCTURNE

Les membres de l'Adoration Nocturne sont priés de se rendre, dimanche soir, à 7.30 heures à l'église Saint-Gabriel, rue Centre, pour la célébration des Quarante-Heures.

r 108-2

Mme YVETTE GUILBERT

C'est bien l'esprit de la France entière qu'elle traduit dans ses chansons.

Tant pis pour ceux qui, hier soir, à la salle Windsor, n'auront point saisi que c'est l'esprit de la France entière, (pas exclusivement celui de Montmartre) qu'évoque dans ses chansons, madame Yvette Guilbert, car celle-ci a su joindre—et sans lésiner—le charme du conférencier fécond à son si remarquable talent de diseuse. L'assistance, elle, a dû devoir écouter, sans faiblir, les explications dont la grande artiste faisait précéder chacune des chansons au programme, lesquelles explications, intéressantes d'ailleurs, ont été chaleureusement applaudies.

La salle était remplie et l'enthousiasme fut peut être encore plus considérable qu'au concert de lundi. Le programme était plus varié et passait du genre dramatique au genre léger et essentiellement gaulois. "L'Inconsolable" et "La Glu" eurent un très grand succès, et, à la demande générale, madame Guilbert dut répéter le "Voyage à Bethléem", tant admiré l'autre soir.

Il faudrait du reste citer et détailler tout le programme. Qu'il suffise de dire que l'art de madame Guilbert est tel qu'il se plie aux exigences des différents genres et que nous ne savons pas vraiment si c'est quand elle nous émeut ou qu'elle nous fait rire que nous la préférons.

Et, tandis que madame Guilbert changeait de costume, entre chaque groupe de chansons, Mlle Emily Gresser, l'excellente violoniste, jouait de façon très artistique des pièces de maîtres. Un bon mot également pour l'accompagnateur, M. Ward Stephen, qui, tout en sachant s'effacer comme il convient, laisse quand même percer de réelles qualités d'exécutant.

LA MORT GLORIEUSE DU ZOUAVE AUZEBY

Nous avons annoncé récemment la mort glorieuse du zouave Alexandre Auzeby, jeune Français, ci-devant de Montréal, et fils de notre concitoyen bien connu, M. Louis Auzeby, de la rue Berri. Voici maintenant le texte officiel de la belle citation dont le regretté défunt a été l'objet:

Armée d'Orient, 156ème division, état-major. Le général commandant la 156ème division de l'armée d'Orient cite à l'ordre de la division les officiers, sous-officiers et soldats dont les noms suivent:

Auzeby, Alexandre, No. Mle 26,171, soldat de 2ème d. à la 10ème Cie du 2ème régiment de Marche d'Afrique:

"Au corps expéditionnaire depuis le débarquement aux Dardanelles, s'est toujours fait remarquer par son calme et son mépris du danger. Est tombé glorieusement au combat du 8 décembre."

C'est là un éloquent document dont la publication ne peut qu'atténuer le glorieux deuil dont fut récemment frappé la famille Auzeby, de Montréal.

SOCIETE QUI FAIT BEAUCOUP DE BIEN

L'assemblée annuelle de la Montreal Soldiers' Wives' League, a eu lieu hier après-midi. D'après le rapport présenté aux membres de cette société, les recettes, à partir du mois d'août 1914, jusqu'au 31 décembre 1915, ont été de $7,755.56, et les dépenses de $6,328.57.

Mme E. J. Woodburn, dans son rapport, mentionne tout le bien fait par la société, aux femmes de soldats partis pour le front. Elle parle aussi de la distribution de vêtements aux familles de soldats et des argents dépensés pour leur venir en aide. Elle parle aussi de l'assistance donnée aux soldats convalescents revenus du front et des secours envoyés aux soldats dans les hôpitaux au front.

BRILLANT SPECTACLE AU THEATRE MAJESTY

Le théâtre Majesty était rempli d'une foule bienveillante, hier soir, et la représentation au bénéfice de l'association des parcs et terrains de jeux a été un très grand succès. Une légion de jeunes filles charmantes vendaient des douceurs et des fleurs, et l'on croit que la recette, tous frais défrayés, se montera à environ $600. Outre la pièce qui était très intéressante, il y eut des entr'actes qui soulevèrent l'enthousiasme, surtout la danse classique "Les voiles", superbe création de Mlle Winifred Tait qu'on rappela et qu'on couvrit de fleurs. M. J. B. Rice eut aussi un à propos tout à fait dans la note, et il sut faire rire son public. Quant au Rév. Dr Paterson-Smyth, qui montait sur une scène pour la première fois de sa vie, il expliqua éloquemment le but de l'association et défendit la cause de nos enfants pauvres à qui il faut de l'air pur et des terrains de jeu. Tous sont partis fort satisfaits de leur soirée.

AUTRE APPEL AUX FEMMES

Londres, 11—L'organisation nationale formée dans le but de prêcher l'économie en temps de guerre, a dressé un nouvel appel aux femmes de l'Angleterre, par la voix de son comité. Tout en admettant que bien des femmes ont compris que le luxe et la toilette est de mauvais goût dans les circonstances présentes, le comité se trouve obligé de constater que ses recommandations n'ont pas été écoutées par toutes. Il fait remarquer que l'achat de nouvelles robes ne doit se faire que lorsque la chose est essentiellement nécessaire et que l'étoffe doit en être simple et durable. Quant aux autres accessoires de la toilette, il faut éviter toute prodigalité.

NOS SOLDATS CANADIENS



FERNAND GIBERT, ci-devant messager à la rédaction de la "Presse" et qui fait maintenant partie du 163ème bataillon canadien-français. Né à Paris et arrivé tout jeune au Canada, Fernand Gibert ira combattre les Boches avec les "Poil-aux-Pattes."—(Cliché du photographe de la "Presse")

COMMUNIQUES OFFICIELS

Suite de la page 9

"Dans la Woëvre, nos batteries ont répondu énergiquement au bombardement ennemi qui fut intense contre Eix, Moulainville, Villers-sous-Bonchamp et Bonzée.

"Les Allemands jetèrent des mines flottantes dans la Meuse à Saint-Mihiel, mais elles furent repêchées avant qu'elles n'aient pu causer aucun dommage.

"En Lorraine, nous avons démoli ou partiellement détruit les ouvrages de défense ennemis sur le front Halleville-Bremenil."

DE PETROGRADE

Pétrograde, via Londres, 11.—Le communiqué d'hier dit:

"Sur le front occidental russe, dans la région de la Stripa supérieure, à l'est de Koslow, nos éclaireurs ont dispersé des gardes ennemis et fait quelques prisonniers. L'ennemi fit une contre-attaque, mais elle fut repoussée avec l'aide de notre artillerie. Les Allemands subirent des pertes élevées.

"Dans le Caucase, nous continuons à poursuivre les Turcs."

DE LONDRES

Londres, 11.—Hier soir, les informations suivantes ont été données dans un bulletin officiel:

"Trente et un aéroplanes anglais ont pris part à un raid contre les ouvrages ennemis, à Carbin et ont causé de grands dégâts. Tous les aviateurs ont fait cette course sans accident.

Au cours d'un engagement aérien, une machine anglaise et une machine allemande sont tombées près de Tournai.

Deux attaques allemandes ont été repoussées à la redoute Hohenzollern.

Les artilleurs sont actifs, aujourd'hui, dans les régions de Loos et de Frauquissart."

UN DEUIL CRUEL POUR LE CORONER JOLICŒUR

(Du corr. régulier de la PRESSE)

Québec, 11.—Madame Marie-Emelandre Labrecque, veuve de feu William-Hyacinthe Jolicoeur, est décédée ce matin, à sa résidence, à Saint-Malo, à l'âge de 81 ans et six mois.

Madame Jolicoeur était la mère du Dr G. W. Jolicoeur, coroner du district et de M. Alfred Jolicoeur, pharmacien de cette ville.

Tous les avis de Naissances, Mariages et Décès doivent être endossés des noms et adresses des personnes qui les envoient.

NAISSANCES

AUMAIS—A St-Henri, au No 55 rue Ste-Clotilde, l'épouse de M. J. Elie Aumais, née Emma Barbeau, un fils, baptisé Jacques-René.

Parrain et marraine, M. et Mme Stanislas Barbeau, de St-Hyacinthe, grands-parents de l'enfant.

BERGERON— A Verdun, le 9 mars 1916, l'épouse de M. Alfred Bergeron, tailleur, née Rose Ostrout, un fils, baptisé Joseph-Vital-Lionel.

Parrain et marraine, M. et Mme Vital Bergeron, grands-parents de l'enfant. Porteuse, Mme Isidore Brault, grand'tante de l'enfant.

CHARLAND—A Montréal, le 29 février 1916 au No 131 rue St-Denis, l'épouse de M. Samuel Charland, née Lillie Boivin, un fils, baptisé Joseph-Jean-Jacques.

Parrain et marraine, M. Gaston Boivin et Mme Arthur Boivin.

DAIGLE—A Montréal, le 5 mars 1916, au No 2775 St-Hubert, l'épouse de M. Joseph Daigle, un fils, baptisé Joseph-Arthur-Roméo.

Parrain et marraine, M. Arthur Sanscartier et Mlle Alice April.

DEMERS.—M. et Mme Weillie Demers, née Rose-Anna Poirier, de Ville Emard, ont l'honneur de faire part à leurs parents et amis de la naissance d'un fils baptisé Joseph-Antoine-Emery.

Parrain et marraine, M. et Mme Antoine Chatigny, de St-Henri.

DESCHENEAUX—A Verdun, le 8 mars 1916, au No 137 rue Ethel, l'épouse de M. Louis Descheneaux, née Delvina Boucher, une fille, baptisée Marie-Marthe.

Parrain et marraine, M. et Mme Amateur Boucher, oncle et tante de l'enfant.

DEZIEL—A Montréal, le 6 mars 1916, au No 96 rue Ste-Elisabeth, l'épouse de M. Médéric Déziel, employé civil, une fille, baptisée Lucienne-Cordélia-Raymonde.

Parrain et marraine, M. et Mme Janvier Jasmin, grands-parents de l'enfant.

DUBAC—A Verdun, le 9 mars 1916, l'épouse de M. Alfred Dubac, née Florida Richer, une fille baptisée Marie-Alma-Florida-Ritha.

Parrain et marraine, M. et Mme Arthur Giroux, oncle et tante de l'enfant. Porteuse, Mme Samuel Cardinal, grand'tante de l'enfant.

DUBORD—A la Pointe St-Charles, le 8 mars 1916, au No 283 rue Centre, l'épouse de M. Solfrid Dubord, une fille, baptisée Marie-Claire-Aurore.

Parrain et marraine, M. et Mme Donat Desrosiers, oncle et tante de l'enfant. Porteuse, Mme Laframboise, tante de l'enfant.

NAISSANCES

FILIATRAULT—A Montréal, le 9 mars 1916, au No 82 rue Maisonneuve, l'épouse de M. William Filiatrault, née Clara Moussette, un fils, baptisé Joseph-Georges-William-Evon.

Parrain et marraine, M. et Mme Georges Lapointe, Porteuse, Mme Moussette, grand'mère de l'enfant.

FORTIER—A Montréal, le 22 février 1916, au No 1458 rue St-Jacques, l'épouse de M. Aimé Fortier, née Laura Vinet, un fils, baptisé Joseph-Benoit-Médard.

Parrain et marraine, M. et Mme Charles Fortier, oncle et tante de l'enfant.

GROTHE—A Montréal, le 1er mars 1916, au No 560 ave. Rockland, l'épouse de M. L. Emile Grothé, un fils, baptisé Jean-Jacques-Raoul-Ovide Grothé.

Parrain et marraine, M. et Mme Raoul O. Grothé.

LACHAPELLE—A Tétreaultville, le 26 février 1916, au No 4366 rue DeVaudreuil, l'épouse de M. Joseph Lachapelle, née Thérèse Bordua, une fille baptisée Marie-Alma-Almeria.

Parrain et marraine, M. et Mme Pierre Eloi Bordua, oncle et tante de l'enfant. Porteuse Mme Aldéric Dansereau.

LAFLAMME—Vendredi, le 10 courant au No 4295 Montrose Ave., Westmount, à M. et Mme N. K. Laflamme, un fils.

LALIBERTE—A Montréal, le 10 mars 1916, au No 152 rue Fullum, l'épouse de M. Hector Laliberté, née Aurore Chamberland, un fils, baptisé Joseph-Ernest-Roger.

Parrain et marraine, M. et Mme Ernest Bélanger oncle et tante de l'enfant. Porteuse, Mme Alfred Laliberté, grand'mère de l'enfant.

LANOUETTE—A Montréal, le 20 février 1916, au No 2180 rue St-Urbain, l'épouse de M. J. B. Lanouette, une fille, baptisée Marie-Simonne-Irène-Rosilda.

Parrain et marraine, M. Joseph Lanouette et Mlle Rosilda Lanouette, oncle et tante de l'enfant.

LAPOINTE—A Montréal, au No 1239 avenue Delorimier, le 9 mars 1916, l'épouse de M. Eugène Lapointe, de la maison E. Béanger et Cie, une fille, baptisée sous les noms de Marie-Paule-Cécile-Emilienne.

Parrain et marraine, M. Paul Emile Baulne et Mlle Clorinda Hébert. Madame M. Baulne était porteuse de l'enfant.

LAURANGE.—A Montréal, le 7 mars 1916, l'épouse de M. Michel Laurange, née Rosina Brault, une fille baptisée Marie-Rose-Ange.

Parrain et marraine, M. et Mme Alex. Barbeau, oncle et tante de l'enfant.

LAURIN—A Youville, le 5 mars 1916, au No 3740 rue St-Hubert, l'épouse de M. Adélard Laurin, née Anna Richer, une fille baptisée Marie-Fernande-Hélène.

Parrain et marraine, M. Ovila Laurin et Mlle Exilda Laurin, oncle et tante de l'enfant. Porteuse, Mme Frs.-Xavier Desautels.

LEGAULT—Au Sault-au-Récollet, le 5 mars 1916, au No 6498 rue des Prairies, l'épouse de M. Charles Legault, un fils, baptisé Joseph-Charles-Alexandre.

Parrain et marraine, M. Joseph Corbeil et Mlle Albertine Legault, sœur de l'enfant.

LUSIGNAN—A Montréal, le 27 février 1916, au No 308 rue Nicolet, l'épouse de M. Aristide Lusignan, née Mary Martineau, une fille, baptisée Marie-Anita.

Perrain et marraine, M. Damase Bourassa et Mlle Jeanne Lusignan, cousin et sœur de l'enfant.

MAISONNEUVE—A Montréal, le 9 mars 1916, au No 3523A rue Berri, l'épouse de M. Aldéric Maisonneuve, constable, une fille, baptisée Marie-Juliette-Yvette.

Parrain et marraine, M. Lucien Brière et Mlle Irène Maisonneuve, cousin et sœur de l'enfant. Porteuse, Mme Brisebois, tante de l'enfant.

PROVOST—A Notre-Dame des Victoires, le 9 mars 1916, au numéro 738 rue Monsabré, l'épouse de M. Louis-Philippe Provost, née Léona Turpin, une fille baptisée Marie-Thérèse-Fernande.

Parrain et marraine, M. et Mme Jos Ulric Provost, grands parents de l'enfant.

RICHARD—A Maisonneuve, au No 302 rue Lasalle, l'épouse de M. O. Richard, née Thérèse Riverin, une fille, baptisée Marie-Thérèse-Béatrice.

Parrain et marraine, M. et Mme Georges Riverin, grands-parents de l'enfant. Porteuse, Mme E. Richard, grand'mère de l'enfant.

MARIAGES

AMYOT-PILON—A Montréal, le 6 mars 1916, à l'église Saint-Edouard, M. Athanase Amyot conduisait à l'autel Mlle Emma Pilon.

La bénédiction nuptiale a été donnée par le révérend M. Cloutier.

GROLEAU-LAUZON—A Montréal, le 6 mars 1916, à l'église St-Jean-Baptiste, M. Alfred Groleau conduisait à l'autel Mlle Dorothée Lauzon.

La bénédiction nuptiale a été donnée par le révérend M. Auguste Lapalme. L'heureux couple recevra dimanche, 423 rue Mont-Royal.

DECES

BOURDON—A Montréal, le 11 mars 1916, à l'âge de 57 ans, est décédée Hermina Laplante, épouse de Georges Bourdon.

Les funérailles auront lieu lundi, le 13 courant. Le convoi funèbre partira de la demeure de son gendre M. Laflamme, No 1112 rue St-Urbain, à 7 hrs 45 pour se rendre à l'église St-Jean-Baptiste, où le service sera célébré, et de là au cimetière de la Côte des Neiges, lieu de la sépulture. Parents et amis sont priés d'y assister sans autre invitation.

BOUDRIAS—A Villeray, le 9 mars 1916, à l'âge de 7 jours, est décédé Joseph-Guillaume-Maurice, enfant bien-aimé de Cléophas Boudrias, No 2384 rue Boyer.

Funérailles privées.

BOUTIN—A Rigaud, le 10 mars 1916, à l'âge de 73 ans, est décédée Perpétue Lallier, épouse de Gédéon Boutin, bourgeois.

Les funérailles auront lieu lundi, le 13 courant à Rigaud après l'arrivée du train laissant la gare Windsor à 8.30 hrs. Le convoi funèbre partira de la demeure de son fils Edmond Boutin, pour se rendre à l'église paroissiale où le service sera célébré, et de là au cimetière, lieu de la sépulture. Parents et amis sont priés d'y assister sans autre invitation.

BRIEN dit DUROCHER—A Montréal, le 11 mars 1916, à l'âge de 39 ans et 1 mois, est décédée Louisa Brien dit Durocher, fille de feu Joseph Brien dit Durocher.

Le convoi funèbre partira de chez son beau-père, Napoléon Arcand, No 1430 rue Cadieux, lundi matin. Parents et amis sont priés d'y assister sans autre invitation.

CHAUVIN—A Montréal, le 9 mars 1916, à l'âge de 61 ans, est décédé Azarie Chauvin, époux de Rose-Délima Dubois.

Les funérailles auront lieu lundi, le 13 courant. Le convoi funèbre partira de sa demeure, No 630A rue Henri-Julien, à 8 hrs 45 pour se rendre à l'église St-Jean-Baptiste où le service sera célébré, et de là au cimetière de la Côte des Neiges, lieu de la sépulture. Parents et amis sont priés d'y assister sans autre invitation. Les membres de la Cong de la sainte Vierge de la paroisse St-Jean-Baptiste sont priés de se réunir à la résidence du défunt, dimanche soir à 7.15 hrs pour réciter l'office. 108-2

CLEMENT—A Montréal, le 10 mars 1916, à l'âge de 11 mois, est décédé Aurèle, fils de J. B. Clément, épicier, 1574 St-Jacques.

Funérailles privées.

COLETTE—A Varennes, le 10 mars 1916, est décédée Zéphirine Bienvenu, épouse de Louis Colette, cultivateur.

Les funérailles auront lieu lundi, le 13 courant après l'arrivée du train. Parents et amis sont priés d'y assister sans autre invitation. 108-2

CUILLIERER—A Montréal, le 10 mars 1916, à l'âge de 19 ans et 4 mois, est décédé Donat, fils de feu J. B. Cuillerer et de Joséphine Lalonde.

Les funérailles auront lieu lundi, le 13 courant. Le convoi funèbre partira de la demeure de son frère, No 289 rue Ste-Marguerite, à 7 hrs 30, pour se rendre à l'église St-Henri, où le service sera célébré, et de là au cimetière de la Côte-des-Neiges, lieu de la sépulture. Parents et amis sont priés d'y assister sans autre invitation.

DANSEREAU—A Montréal, le 10 mars 1916, à l'âge de 56 ans, est décédé Jean Louis Apollinaire Dansereau, époux d'Octavie Dansereau, autrefois de Verchères.

Les funérailles auront lieu le 13 courant. Le convoi funèbre partira de sa demeure, No 465 rue Wolfe, pour se rendre à l'église Ste-Catherine où le service sera célébré. Parents et amis sont priés d'y assister sans autre invitation.

DAOUST—A l'hôpital Ste-Justine, à l'âge de 16 mois, est décédé Hector Daoust, fils de Victor Daoust, garde-moteur, et de Mélina Lalonde, No 2[illegible] rue Delisle, St-Henri. Funérailles privées.

TEMPERATURE

MAXIMUM ET MINIMUM

AUJOURD'HUI MAXIMUM. . . 26
AUJOURD'HUI MINIMUM. . . . 17

Baromètre: 8 h. a.m., 29.42; 11 h. a.m., 29.39; 1 h. p.m., 29.39.

(Chiffres fournis par R. de Mesté, gérant de Hearn & Harrison, 35 rue Notre-Dame Est).

Région des Grands Lacs, de la Baie Georgienne, Vallée d'Ottawa, du Saint-Laurent et Montréal:—Beau et modérément froid.

Golfe, Rive Nord, Provinces Maritimes et Lac Supérieur:—Beau et froid.

Provinces de l'Ouest:—Beau et doux.

Lever du soleil	6.19
Coucher du soleil	6.02
Lever de la lune	9.55
Coucher de la lune	1.41

Premier quartier le 11 à 1 h. 39 m. p.m.

FETE DU JOUR

Saint Euloge, ayant reçu un soufflet pendant qu'on le conduisait au martyre, tendit l'autre joue pour obéir au conseil de l'Evangile. On le menaça de le faire fouetter, mais il demanda qu'on le fit pl

ILYA UN AN
EPHÉMÉRIDES DE LA GUERRE

Le 12 mars 1915.

—Deux divisions de l'armée belge opèrent une avance de 400 à 500 mètres dans la direction de Schoor-Bakke, au sud-est de Nieuport.

—Des lettres reçues d'Angleterre annoncent que tous les régiments canadiens envoyés au front se comportent admirablement. Le seul reproche que l'on puisse leur adresser est celui de s'exposer trop audacieusement au danger.

—Au cours de la nuit dernière, plusieurs contre-attaques allemandes sont repoussées par le quatrième corps de l'armée anglaise et les Hindous. L'ennemi a subi des pertes énormes.

—La panique règne à Constantinople où un complot contre les jeunes turcs a été découvert. Le parti de la guerre voit grandir le nombre de ses adversaires.

—Une flotille anglaise bombarde avec succès Westende, en Belgique.

—Il y a eu hier de violents engagements dans la région de Simmo, dans la vallée d'Omunen et d'Orzye, dans la direction de Przasmysz. Dans les Carpathes toutes les attaques de l'ennemi sont repoussées et près de Gorlice une contre-attaque russe anéantit plusieurs bataillons autrichiens.

—Les propriétaires d'un bateau de pêche annoncent à l'Amirauté anglaise la destruction d'un nouveau sous-marin allemand.

LE MARI DISPARU LA FAMILLE RESTE DANS LE DENUEMENT

Le 12 août dernier, un nommé Alfred Collerette, vidangeur, habitant à cette époque rue Resther, No 242, avec sa femme et ses trois enfants, s'enrôlait dans le 41ème bataillon. Collerette partit ensuite



ALFRED COLLERETTE, dont sa femme n'a pas eu de nouvelles depuis le mois d'août.

pour Valcartier avec son régiment, mais quelque temps après il disparaissait, et sa femme depuis ce temps n'en a eu aucune nouvelle. Elle serait fort anxieuse d'en obtenir, car elle et ses trois petits enfants, dont le plus vieux est une fillette de 8 ans et le plus jeune un bébé de 3 ans, sont dans un dénuement complet. La famille Collerette demeure actuellement ruelle Bagg, près du No 1122 Boulevard Saint-Laurent.

DEUX DECES A SAINT-SIMON

(Du correspondant de la PRESSE)

Saint-Simon de Rimouski, 11.—Nous avons le regret d'annoncer la mort de Mme Vve Ferdinand Fournier. Elle laisse pour déplorer sa perte un fils, M. Thomas Fournier, ainsi que deux frères et trois sœurs. Coïncidence pénible, Mlle Claire Hudon, aussi de cette paroisse, sœur de feu Mme Fournier, succombait le lendemain à une courte maladie.

Leurs funérailles ont eu lieu le même jour. Une foule de fidèles assistaient au service funèbre chanté en l'église paroissiale. Les porteurs étaient: MM. Olivier Bélanger, Frédéric Gagnon, Joseph Gagnon, Jean Gagnon, Xavier Gaudreau, Marcelin Bélanger, Thomas Bélanger, Ernest Bélanger, Louis Caron et Ludger Thibault.

LES FUNERAILLES DE M. HONORE DUFF

(Du correspondant de la PRESSE)

Saint-Germain de Grantham, 11.—Un des citoyens les plus estimés de notre paroisse, vient de mourir dans la personne de M. Honoré Duff, décédé à l'âge de quatre-vingt-seize ans et sept mois. Il avait été l'un des premiers colons de Saint-Germain et avait occupé bon nombre de postes de confiance, dans notre paroisse. Il laisse, pour le pleurer, six enfants, MM. Eugène, Théodore et Chrysostôme Duff, Mme Ed. Langevin, et Mlles Célina et Marie-Louise Duff. Deux frères lui survivent aussi, MM. Israel et François Duff et une soeur, Mme Louis Sarasin. La descendance du défunt comprend 122 petits-enfants et arrière-petits-enfants. Les funérailles ont eu lieu au milieu d'un grand concours de citoyens venus de toutes les parties du comté. Le service funèbre a été célébré à l'église paroissiale par l'abbé Ed. Grenier, curé de la paroisse, assisté des abbés Labranche, curé de Saint-Majoric, et R. Belcourt, vicaire à Saint-Germain, comme diacre et sous-diacre.

FELICITATIONS A LA COMPAGNIE DU G. T. R.

Que la part prise par la compagnie du Grand-Tronc pour le succès de l'exposition internationale Panama-Pacifique, à San Francisco, ait été vivement appréciée, c'est ce dont témoigne la lettre adressée par M. Chas-C. Moore, président de l'exposition, à M. H.-R. Chariton, agent général de publicité du Grand-Tronc. Nous citerons le passage suivant de cette lettre: "Près de dix-neuf millions de personnes sont venues à l'exposition. Cette énorme foule, qui dépasse le chiffre que nous attendions est le résultat, dans une grande mesure, du support presque unanime des compagnies de chemin de fer. Je désire vous exprimer, au nom du bureau de direction de l'exposition, leur appréciation pour l'aide que vous avez donnée."

COURRIER QUI BAT TOUS LES RECORDS

L'"Empress of Japan" du C.P.R., sous les ordres du capitaine F. L. Davidson, a quitté Vancouver samedi, en route pour l'Orient, avec un chargement de malles qui dépasse tous les records précédents. Jeudi, on avait déjà déposé 360 tonnes de matières postales dans les cales et il y en avait encore plusieurs wagons à venir. Ceci s'explique par le fait que le port d'Archangel étant bloqué par les glaces, le paquebot a dû prendre à Vancouver les malles à destination de Pétrograde, Moscou et les autres villes de la Russie.

NOUVELLES OUVRIERES

Les entrepreneurs qui font partie du "Builders Exchange" de Montréal, viennent de publier la liste des salaires qu'ils se proposent de payer aux ouvriers de la construction, pendant la saison prochaine. Ces taux sont fixés par heure et par métier, comme suit:

Briqueteurs, 45 cents de l'heure; maçons, 40 cents; charpentiers en fer, 30 cents; ouvriers serruriers, 27½ cents; plâtriers, 40 cents; latteurs en métal, 40 cents; latteurs en bois, 35 cents; poseurs de tuile, 45 cents; plombiers, 40 cents; ajusteurs de plomberie, 40 cents; apprentis-ajusteurs, 25 cents; charpentiers menuisiers, 35 cents; tailleurs de pierre, 45 cents; tailleurs de marbre, 40 cents; ajusteurs de marbre, 40 cents; peintres, 30 cents; ferblantiers couvreurs, 35 cents; électriciens, 35 cents; ouvriers finisseurs en ciment, 40 cents; constructeurs d'ascenseurs, 35 cents; manoeuvres et journaliers, 20 cents; porteurs d'oiseaux, 22½ cents.

D'autre part, le conseil des métiers de la construction, au nom des unions des métiers intéressés, a formulé ses demandes de salaires comme suit, pour la saison prochaine:

Les briqueteurs demandent 60 cents de l'heure; les maçons 60 cents, les plâtriers 45 cents, les poseurs de tuile 50 et 55 cents; les plombiers 42½ cents, les charpentiers menuisiers 45 cents, les tailleurs de pierre 50 cents, le tailleurs de marbre 45 cents, les ajusteurs de marbre 45 cents, les peintres 40 cents, les ferblantiers couvreurs 40 cents, les électriciens 40 cents. Quant aux finisseurs de travaux en ciment, ils ont demandé précisément le salaire que les patrons leur offraient, soit 40 cents de l'heure. Les autres corps de métier dont il n'est pas fait mention dans cette dernière liste, n'ont pas encore fait connaître leurs demandes, soit que ces ouvriers sont satisfaits des prix offerts par les patrons, soit que faute d'organisation dans leur métier, aucun n'a été capable de présenter des demandes au nom de ses camarades du métier.

* * *

Nous avons reçu, hier, aux bureaux de la "Presse", la visite de M. A. S. Glassman, organisateur général de l'union internationale des tailleurs couturiers, d'Amérique, dont le siège est à Chicago, Illinois. Il était accompagné de M. Geo. Sangster, organisateur local de cette union, à Montréal. Ces messieurs ont déclaré que le bureau exécutif général des tailleurs couturiers, à la demande de nombreux ouvriers du métier de notre ville, et particulièrement à la requête des deux unions locales de Montréal, avait décidé d'entreprendre une vigoureuse campagne de propagande, parmi les tailleurs couturiers de notre métropole. D'après les statistiques du travail organisé de toute l'Amérique du Nord, il est manifeste que le métier de tailleur couturier est moins bien organisé en Canada, qu'il ne l'est aux Etats-Unis, et que, par conséquent, les ouvriers canadiens de ce métier sont moins rétribués que leurs camarades des Etats-Unis. Le bureau exécutif général a pensé que quelque chose peut et doit être fait, dans l'intérêt des tailleurs couturiers de Montréal. C'est pourquoi il a délégué M. A. S. Glassman, l'un des plus habiles et des plus expérimentés parmi les organisateurs généraux de cette puissante association ouvrière.

MM. Glassman et Sangster vont, sans tarder, se mettre à l'oeuvre. Déjà des circulaires s'impriment qui seront distribuées par milliers, dans tous les quartiers de la ville pour convoquer tous les ouvriers du métier, sans distinction d'unionistes ou de non unionistes ou de race et de nationalité, à une grande assemblée qui aura lieu lundi soir, à 8 heures, au Temple du Travail. Des orateurs parleront en français, en anglais et en hébreu. On considérera l'opportunité de présenter une nouvelle échelle de salaires à l'adoption des patrons, à Montréal, ce printemps.

* * *

L'union de secours mutuels des employés civiques, mardi soir, a entendu et approuvé le rapport du comité qui avait été chargé d'organiser le dernier "euchre" annuel de cette union, à l'Assistance Publique, rue Lagauchetière. Ce rapport constate qu'indépendamment du grand succès de popularité remporté par cette soirée elle eût aussi un succès financier qui n'est pas à dédaigner. L'union offre à toutes les personnes qui ont participé à ce succès, sa profonde reconnaissance. A l'issue de l'assemblée, une résolution de condoléances a été adoptée à l'adresse de M. O. Proulx, pour la mort de son fils.

* * *

Nous apprenons, avec regret, que M. Alphétius Mathieu, le dévoué et sympathique président du comité central du parti ouvrier, et secrétaire-correspondant de l'union de secours mutuels des employés civiques de Montréal, est retenu, à sa demeure, depuis quelques jours, par la maladie. Nous formons, avec les nombreux amis de M. Mathieu, le voeu le plus sincère pour son prompt rétablissement.

* * *

Le club ouvrier Saint-Jean-Baptiste organise, pour lundi prochain, 13 courant, à la salle Lebeau, 777 Henri Julien, une soirée de "euchre intime", spécialement réservé aux membres. De beaux prix seront distribués aux gagnants de la partie de cartes. On insiste auprès de tous les membres pour qu'ils soient présents, sans faute, dès le commencement de la soirée, à 8 h. p.m. Qu'on se le dise. Par ordre du président.

* * *

Réunions pour ce soir, 2ème samedi du mois:

QUARTIERS DE LA CONSTRUCTION:

Union internationale des boulangers et confiseurs, à 2 h. 30 p.m.

Union No 1244 des charpentiers menuisiers.

MONUMENT NATIONAL:

Union internationale des ingénieurs stationnaires.

LE PATRIOTISME.

Londres, 10.—Depuis le commencement de la guerre, près de 250,000 mineurs anglais se sont enrôlés, sans y être obligés par la loi.

"SALADA"

dans votre théière, vous donne la pleine valeur de votre argent. E197

Vendu en paquets cachetés seulement — Jamais à la pesée.

Prenez note des prix :—

Etiquette brune, 40c—Etiquette bleue, 50c la lb
Etiquette rouge, 60c—Etiquette dorée, 70c la lb



Vous devriez prendre du Vin de Hall!

"Je considère le Vin de Hall comme un tonique excellent pour l'usage ordinaire." "Comme tonique dans les cas de débilité, je ne conseille jamais rien autre chose que le Vin de Hall; il a pour effet de remonter le moral des patients plus promptement que tout autre tonique que je connais."

Lorsque des médecins dignes de confiance s'expriment AINSI au sujet du Vin de Hall—quand plus de mille médecins en Angleterre l'ont prescrit depuis plus d'un quart de siècle—pouvez-vous encore douter du bien que vous pourrez en retirer?

Si vous êtes épuisé, fatigué, ruiné, nerveux, déprimé outremesure, le Vin de Hall vous donnera la santé, l'énergie, et l'espoir et la gaité—promptement, sans aucun doute et pour toujours. Parce que le Vin de Hall est une vraie nourriture pour le sang, les nerfs et le cerveau. Il améliore beaucoup la digestion et assure l'assimilation, il procure le sommeil et le repos, et par ce moyen il produit le rétablissement.

Donc, pour la première fois, les Canadiens peuvent se procurer, chez leurs pharmaciens, le

Hall's Wine (LE VIN DE HALL) LE TONIQUE SUPREME D'ANGLETERRE

Très grande bouteille $1.50, bouteille plus petite 90c.

Chaque bouteille véritable du Vin de Hall porte la marque de commerce en rouge avec la signature de Stephen Smith & Company en travers.

Il a été prouvé que le Vin de Hall est le tonique incomparable dans tous les cas de

DEBILITE FAIBLESSE DEPRESSION LASSITUDE du CERVEAU
ANEMIE NEVRALGIE NERVOSITE INSOMNIE

et pour toutes les santés ruinées, provenant d'inquiétudes, surmenage et autres ennuis du genre.

Seuls Propriétaires:

STEPHEN SMITH & CO. LIMITED, Bow, - - LONDRES, Angleterre
STEPHEN SMITH & CO. CANADA, LIMITED, 27 Front Street East, - TORONTO
Seul Agent Vendeur et Directeur: THOMAS BRENAN, 30a Front Street East, TORONTO
C—53 F

CLINIQUE DU Dr EUGENE GRENIER
POUR EXAMEN DES POUMONS ET TRAITEMENT DE LA TUBERCULOSE
83, RUE SHERBROOKE OUEST.
Téléphone: Est 1352. MONTREAL.

EN CONVENTION AU COLLEGE MACDONALD

La société pour la protection des plantes de Québec aura sa convention annuelle mardi le 14 mars prochain dans le pavillon de biologie du collège Macdonald.

Le programme comprend trois séances: l'une pour le comité exécutif seulement, à 2 h. p.m. et deux séances publiques, dont l'une à 2 h. 45 p.m., et l'autre à 7 h. 30 p.m. De nombreux travaux y seront lus par des agronomes de réputation et la réunion promet d'être aussi fructueuse qu'intéressante.

L'ELEVAGE DANS LA PROVINCE D'ALBERTA

Le C.P.R. publie des chiffres du plus haut intérêt concernant le progrès fait en Alberta dans l'industrie de l'élevage, l'une des plus grandes ressources de cette fertile province, aujourd'hui. Par exemple, l'an dernier, les statistiques indiquent qu'il y eut dans l'Alberta pour $20,500,000 d'animaux achetés et vendus; $11,000,000 de beurre, d'oeufs et de lait; $2,000,000 de foin; $4,000,000 de patates et $3,600,000 de volailles. La compagnie attire spécialement l'attention sur ces chiffres, parce qu'ils montrent la progression de l'ouest en général et qu'ils prouvent que, malgré la guerre, cette partie de notre pays offre encore toutes les perspectives de succès au colon travailleur et intelligent.

POUR LES INVENTEURS

Messieurs PIGEON & DAVIS, Solliciteurs de Brevets, "POWER BUILDING", chambres 525-526, Montréal, nous informent que pour la semaine du 3 mars 1915, 14 Brevets ont été accordés au Canada, au nombre desquels 8 sont de l'Ontario, 3 de la Province de Québec, 1 de l'Alberta, 1 de la Saskatchewan et 1 de la Colombie-Anglaise.

EXPOSITION D'HABITS POUR MESSIEURS

The Custom Cutters Association of Montreal qui comprend tous les principaux tailleurs de pratique tiendront leur 3ème exposition annuelle de vêtements pour messieurs à l'hôtel Windsor "Oak Room", mercredi et jeudi, les 15 et 16 Mars. Des vêtements des plus récents modèles et des tissus des plus récentes créations y seront exposés. Les visiteurs seront admis gratuitement en se procurant des cartes d'admission des différents membres du comité, A. Hurtubise, 51 Côte du Beaver Hall, Chs Wight, 237 rue Sainte-Catherine Ouest, A. Carreau chez Boucher & Mercier, 316 Blvd Saint-Laurent et J. L. Soucy, 93 Sainte-Catherine est.

"CASCARETS" POUR LE FOIE ET LES INTESTINS

Jouissez de la Vie ! Enrayez vos Maux de Tête, votre Acidité Stomacale, votre Excès de Bile, votre Mauvaise Haleine, vos Mauvais Rhumes, votre Constipation.

Ils sont un Régal! Les Cascarets sont le meilleur Laxatif pour Hommes, Femmes et Enfants—20 Millions de Boîtes Vendues l'An Dernier.

Jouissez de la vie! Débarrassez votre foie et vos intestins du poison qui est la cause de vos vertiges, de votre langue chargée, de votre mauvaise haleine et de vos aigreurs stomacales. Ne restez pas bilieux, malade, sujet au mal de tête, constipé et toujours en proie au rhume. Pourquoi n'achetez-vous pas une boîte de Cascarets à la pharmacie et n'en mangez-vous pas un ou deux ce soir pour obtenir le meilleur et le plus paisible nettoyage du foie et des intestins que vous ayez jamais eu? Vous vous éveillerez frais et dispos. Les Cascarets ne causent jamais de coliques, ni ne rendent malade comme les sels, les pilules et le calomel. Ils agissent si gentiment que vous vous apercevez à peine que vous avez pris un cathartique. Les mères ne devraient pas perdre une occasion de donner tous un Cascaret à leurs enfants à l'humeur maussade, malades, bilieux ou fiévreux—leur effet est merveilleux et inoffensif.



Les Cascarets agissent pendant votre sommeil.

N. Valiquette LIMITEE

471-477 RUE STE-CATHERINE EST

VOICI LA DERNIERE OCCASION QUE VOUS AYEZ DE VOUS PROCURER DES "RUGS" ET DES TAPIS aux Anciens Prix



Les personnes de jugement, les gens économes ne manqueront pas d'acheter dès maintenant leurs "Rugs" et leurs Tapis, aussi bien que leurs Prélarts et Linoléums. Quand bien même vous n'auriez pas encore fait le choix de votre logis, il serait à votre avantage de profiter de l'occasion qui vous est offerte d'acheter vos Tapis aux anciens prix. Au printemps, les prix seront beaucoup plus élevés, déjà nous avons à en souffrir. Vous donc profiter de ces prix, tandis que vous le pouvez. C'est le meilleur placement que vous puissiez faire. Votre maison et votre porte-monnaie vous le demandent.

RUGS BRUSSELL JUTE		RUGS BRUSSELL JUTE	
Grandeur 7.6 x 6. Net	3.60	Grandeur 12 x10.6. Net	10.80
Grandeur 9 x 7.6. Net	6.65	Grandeur 12 x 10.6. Net	13.50
Grandeur 9 x 9. Net	6.85	Grandeur 12 x 12. Net	12.60
Grandeur 10.6 x 9. Net	8.10	Grandeur 12 x 12. Net	14.40
Grandeur 12 x 9. Net	10.80		

La dernière occasion que vous ayez de vous procurer un tapis d'escalier ou de passage aux prix suivants:

Tapis Balmoral, 22½ pouces de large . . . . . .65 la verge.
Tapis Balmoral, 27 pouces de large . . . . . .75 la verge.
Tapis Balmoral, 36 pouces de large . . . . . 1.20 la verge.

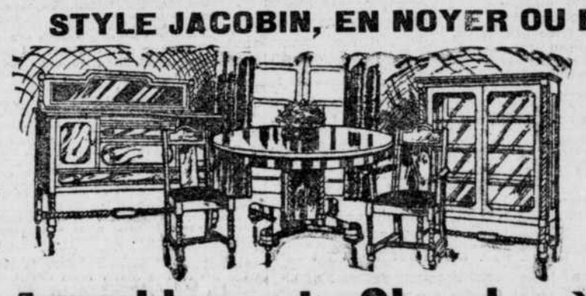
TAPIS ESCALIER BRUSSELL JUTE

22½ pouces de large . . . . 59c la verge . . .
27 pouces de large, la verge 69c
36 pouces de large, la verge 79c



Ameublement de Salle à Dîner

STYLE JACOBIN, EN NOYER OU EN CHENE



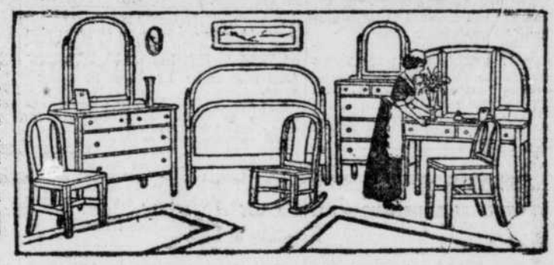
Certainement c'est un des ameublements Jacobin de l'année qui plaisent le plus par ses proportions. Il est de grandeur moyenne, ni trop grand, ni trop petit. Le fini du noyer et du chêne est de première qualité, d'un beau genre satin. Cet ameublement se compose de neuf morceaux et vaut la peine d'être vu. Votre bon goût fera le reste.

En noyer $175.00
En chêne $165.00

Ameublement de Chambre à Coucher

EN NOYER

Comprenant un Lit; un Bureau, un Chiffonnier, une Table de Toilette avec un miroir, une Chaise, une Berceuse et la petite Chaise de Toilette. Le beau fini mat du noyer irait très bien avec des couleurs roses ou vieux rose.
Complet $65.00



VENTE COMPLETE DE TOUS NOS "ECHANTILLONS" DE POELES

Le nettoyage de notre salle d'échantillons de poêles se fait deux fois par année. Nous le faisons avant l'ouverture de la saison du printemps, quand les affaires vont lentement. Nous évitons par là l'encombrement et nous nous faisons par cette vente à rabais une foule de nouveaux amis. Nos gravures ne montrent qu'un dessin dans chaque genre, mais nous avons un si grand choix, que vous pourrez certainement en trouver un de votre goût.



'ECHANTILLONS' DE POELES en FONTE

$18.00—Echantillon de Poêle à quatre ronds pour $11.75
$20.00 — Echantillon de Poêle à six ronds avec réchaud $15.00
$25.00 — Echantillon de Poêle à six ronds avec haute corniche $15.00
$28.00 — Echantillon de Poêle à six ronds, nickelé $19.75
$32.00 — Poêle à six ronds avec réchaud. $23.00
$34.00 — Beau Poêle nickelé avec haute corniche $24.00

POELES A GAZ

Nous avons trois modèles des fameux Poêles à Gaz Gurney qui ont été abandonnés par des clients qui nous les avaient fait garder en magasin. Ces poêles avaient été vendus $22.00, $23.00 et $26.00. Votre choix $11.00

"Echantillons" de Poêles en Acier

La semaine prochaine nous serons en état de vous vendre un beau poêle en acier avec réchaud, six ronds et bien nickelé, d'une valeur régulière de $33.00 pour $23.00

Un autre poêle en acier bien nickelé, avec miroir, valant $37.00. Vente d'échantillons $26.75

Poêles en acier, tout nickelés, six ronds, valeur de $39.00 pour $27.00

Plusieurs autres modèles, comprenant les poêles "Combinaison", pouvant chauffer au gaz ou au charbon, seront aussi vendus au prix de la Vente d'Echantillons.



N. G. VALIQUETTE LIMITEE, 477 Ste-Catherine Est.

EMPLOIS DEMANDES HOMMES, ETC

BUREAU DE PLACEMENT municipal gratuit. Edifice Refuge Meurling, maisonneuve de toutes sortes fournies. Nous sollicitons les patrons de placer leurs demandes d'ouvriers et d'ouvrières à notre bureau. Tél. Main 1390. **Aza Filiatrault**, surintendant. 126-n

ARTISTE tapissier, prendra travail et vendra tapisseries de goût, moitié prix. V. M. Boutbillier, 1130 St-Hubert, St-Louis 1530. 106-26

BELGES, peintres, blanchisseurs, tapissiers, imitateurs, bois et marbres, acceptent ouvrage à l'heure et au contrat. S'ad. 833 Amherst, 920 Papineau. 101-1

BLANCHISSEUR, peintre, tapissier belge, accepte ouvrage au contrat, bonnes conditions garanties. 8 Emmorsal, coin Bleury et Ste-Catherine. Up. 896. 100-26

BOULANGER demande position ou comme cuisinier, 10 ans d'expérience. S'ad. 198 Laporte, St-Henri. 107-3

BOULANGER belge demande emploi, possédant expérience. S'ad. 6 Stanley. 108-3

CHAUFFEUR mécanicien d'automobile licencié demande position, pouvant conduire toute sorte de machine, connait réparage et entretien, bonnes références. S'ad. O. Bazinet, 1878 St-Jacques. 105—6

CHAUFFEUR mécanicien licencié avec expérience, demande position. S'ad. E. Beauchamp, 138 St-Denis. Est 6079. 108-3

COMMIS VOYAGEUR. Jeune homme de bonne apparence, 42 ans, marié, très sobre, sérieux, actif, bon vendeur, travailleur et honnête, anglais et français, sollicite position permanente comme commis voyageur à la campagne, connaissant les lignes de ferronneries, vaisselle, épiceries, papeterie et connaissance assez générale de beaucoup d'autres lignes, voyagerai pour maison sérieuse à salaire et commission. S'adresser par lettre confidentielle. Boîte 400 La Presse.

FABRICANT de beurre demande emploi, diplômé de l'école de St-Hyacinthe, peut fournir très bonnes références. S'ad. Marc Drouin, Ste-Sophie, co. Terrebonne, Qué. 104-6

FERMIER d'expérience demande place pour les semences, la culture de la terre, élevage des animaux, Francis Robert, 17 Gagnier, Montréal.

HOMME ayant expérience dans la menuiserie, peinture et décor de maison; réparation électrique, etc., comme concierge ou succession, pourra aussi s'occuper des loyers, etc. S'adresser par lettre J. L. T., 306 Mont-Royal Est. 107-3

HOMME ayant de bonnes références, demande emploi comme collecteur ou acceptera n'importe quelle occupation. E. D., 566 ave Laval. 108-3

HOMME sobre et honnête, ayant 5 années d'expérience, pouvant fournir les meilleures références, demande position dans magasin de gros ou épicerie licenciée. S'ad. 89 Laurier Est, 3e étage. 7,11

HOMME instruit parlant les 2 langues, ayant expérience de plombage, chauffage, électricité, demande place quelconque. J. H. A., 340 St-Denis.

JEUNE homme instruit sobre, bonnes références demande place, pour apprendre ligne de ferronnerie, épicerie, librairie, gros ou détail. S'ad. Gaston Loriot, 318B de LaRoche, Montréal. Tél. St-Ls. 4212. 109-2

ON demande ouvrage de bureau à faire à domicile, au clavigraphe ou à la main, travail garanti, condition facile. Ecrire Boîte No 223 La Presse. 109—2

ON TROUVERA bon chauffeur, bon gardien et homme pour prendre soin d'un bureau et ouvrage général; avec références. S'ad. A. Lepage, 71a, 5ème avenue, Viauville.

STENOGRAPHE français, huit années d'expérience, écrivant 150 mots à la minute désire position. S'adresser par correspondance M.M., 92 rue St-Denis. 106-n

VOYAGEUR, 8 années expérience demande territoire, province, salaire fixe ou commission, manufacture, magasin de gros: savon, tabac, jouets, provisions. Ecrivez Boîte 199, la "Presse". 108-2

EMPLOIS DEMANDES FEMMES, ETC

COUTURIERE française d'expérience demande ouvrage dans maisons privées. 37 rue Notre-Dame Est, 4ième étage. 108-2

EMPLOI demandé à la journée, lavages, repassages et ménages, bonnes références. S'ad. 404 Craig E. 107-3

GARDE-MALADE française, respectable, expérimentée, meilleures références fournies, prix modérés. S'ad. 14 Notre-Dame de Lourdes.

MODISTE robes partir $3.50, costumes à partir $8.00, dernières modes du printemps reçues, ouvrage garanti. 553 Berri, coin Cherrier et Roy. 104-6

MODISTE de chapeaux demande bonne modiste de robes pour prendre maison ensemble. 1719 St-Laurent.

ON trouvera bonne chanteuse française et anglaise. Aussi pouvant jouer le piano. S'ad. 1532 Esplanade. St-Ls 8999.

PERSONNE de bonne éducation demande travail, soirs de semaine et samedis après-m.; comptabilité, clavigraphie, bureau-médecin, magasin, restaurant, etc. Adresser lettre à Mlle M. E. d'A., 457 rue St-Hubert, ville.

PERSONNE moyen âge demande place chez personne seule. S'ad. par lettre, 18 Notre-Dame Est ou téléphoner dimanche, Main 5358.

REPASSEUSE de lingerie fine demande des journées en maison bourgeoise. Madame M. L., 242 rue Sherbrooke Ouest. 108-3

VEUVE demande position comme ménagère dans famille privée sans enfants. S'ad. 2294 Amherst, 2e étage.

VOUS trouverez une bonne femme de journée avec bonnes références, Mme Bédard, 203 Beaudry. 108-3

VOUS trouverez une fille de couleur comme femme de journée, lavage et ménage pour $1.00. S'ad. 302 Brébeuf.

VOUS trouverez garde-malade française, excellentes références, couvent Notre-Dame de Lourdes, 46 Notre-Dame de Lourdes. Tél. E. 1921.

LAVAGES DEMANDES

LAVAGE demandé, et repassage, ouvrage garanti, très bon marché, 712 Panet.

ELEVES DEMANDES

ABSOLUMENT jamais d'insuccès, si vous étudiez l'anglaise par ma méthode, 11 années d'expérience, je garantis vous l'enseigner parfaitement en 3 mois ou vous rembourser votre argent. Venez consulter mes nombreux élèves avant votre inscription, $5.00 par mois, jour et soir. Professeur Tardif, 383 Ste-Catherine Est.

ANGLAIS en 3 mois garanti. Dix années d'expérience. Venez à l'adresse bien connue, 195 Ste-Catherine Est; bureau 16. Seule méthode donnant sûrement et facilement la possession complète de l'anglais en 3 mois. Plus de 2 milles élèves inscrits depuis septembre, jamais d'insuccès. Leçons d'essai gratuites à volonté. $3.00 par mois, livres fournis. Jour ou soir. Satisfaction ou remboursement. 9,11

ANGLAIS, français, arithmétique, comptabilité, etc., leçons privées, $3.00 par mois. Prof. Bugnon, 909 St-Denis, St-Ls 9222. 9,11

ANGLAIS, en devenir maître en 6 mois par correspondance, méthodes "Maître Populaire-Royer-Kleiser". Ecrivez immédiatement: "Mon Système", 732 St-Denis.

ANGLAIS, français, musique, leçons jour et soir, fra à domicile. Attention spéciale aux élèves qui étudient l'anglais, 437, 101ème Avenue, Rosemont. 11,18,25

ANGLAIS par correspondance, conversation, etc, renseignements gratuits chez notaire campagne, aussi leçons verbales par l'auteur. Professeur Pariseau, 243 Visitation, Montréal.

COLLEGE Commercial Elie, 1 carré St-Louis. Cours individuels jour ou soir. Comptabilité telle qu'elle se pratique. Sténographie des 2 langues en 3 mois. Conversation anglaise pratique. Télégraphie et administration des gares. Préparation aux examens. Classes séparées pour deux sexes. Tél. Est 2539. 105—6

COLLEGE commercial pour jeunes filles sous les jours, français, anglais, sténographie, comptabilité, dactylographie, $5.50. Cours particuliers $3.50. Piano, $2.75. Directrice, Mlle Garlépy, 847 rue Cadieux, près Prince-Arthur. 79-8

DAME anglaise parlant français parfaitement, enseigne anglais privément. Prononciation, corrections rapides, correctes, garantis. Quatorze années d'expérience. Prix raisonnable, 123 St-Denis. 9,11,14

DEMOISELLE d'expérience donnera leçons français, anglais, sténographie, clavigraphie, travail de bureau, tenue des livres, mathématiques, conversation anglaise, attention particulière aux élèves arriérés, préparation aux diplômes. 3154 St-André. 107-8

DEMOISELLE enseigne musique, français, anglais, succès assuré. 970 rue St-Denis. 9,11

DEMOISELLE anglaise enseignant et conversant dans deux langues, leçons privées, méthode courte et facile, jour et soir. 632 St-Denis.

EASTERN BUSINESS COLLEGE, 183 St-Denis, Est 2992. Télégraphie, travail de chemin de fer, clavigraphie, sténographie, ouvrage de bureau, anglais, arithmétique, correspondance, comptabilité, etc. Tous ces cours strictement individuels. 27-26

ELEVES DEMANDES

EDUCATION physique, gymnastique. Cours pour adultes et enfants, leçons particulières, prix modéré. Renseignements sur demande. Cours Ghislain, boîte 563, Montréal. 105-m.j.s

INTERNATIONAL BUSINESS COLLEGE, 214 Ste-Catherine ouest. Fondé en 1896. L'institution la plus avantageusement connue du genre. Téléphone Main 309. Angus Caza, principal. 86—26

INSTITUT MUSICAL BELGE, 31 avenue du Parc. Méthode spéciale pour commençants, progrès rapides. Prix modérés. Tél. Est 756. 1,4,7,11

INSTITUT VOCAL, directeur E. Grimard, ex-élève de Jean Marthapoura, de l'Opéra de Paris, chant et émission du son, pose de voix, solfège, prix modéré. 504 Parc Lafontaine.

JEUNE dame graduée du conservatoire National, désire enseigner musique ou chant, conditions faciles. Mme C. C., 2756B Drolet.

JE donnerai leçons de piano à $1.50 par mois, 2 leçons par semaine, diplômé dans 3 mois. 183C Amherst. 11,18,25

JENSEIGNE sténographie, clavigraphie en 2 mois, cours tous les jours de 2 hrs à 4 hrs. Prix $2.00 par mois. S'ad. 396 Ontario Est. 11,18,25

JEUNE FILLE lauréate de l'Académie de Musique de Québec, donnera leçons de piano, théories, en français ou anglais, prix modérés. S'ad. 2231 ave du Parc. Tél. St-Louis 4912. 18—s—n

LECONS—Quelques leçons orales en français demandées. Dites ce que vous savez et où vous l'avez appris, mentions des conditions. Ecrire à X. V. W., 60,—ième avenue, Maisonneuve.

MLLE LARUE donnera leçons privées de français, anglais et piano, au No 202 rue Berri, près Ste Catherine. 107-s-n

MARTIN'S BUSINESS COLLEGE Cours commercial privé en trois mois. Tenue des livres en soixante jours. Sténographie française-anglaise, cent cinquante mots par minute en soixante jours. Travail bureau, correspondance, arithmétique, conversation anglaise. Diplôme, positions assurées. Meilleur marché qu'ailleurs. Strictement privé. 123 St-Denis. 9,11,14

POUR leçons privées d'anglais, s'ad. 544 Sherbrooke O. Aussi les mathématiques. Tél. Uptown 3206. 100-M.s

PROFESSEUR d'expérience français, anglais, leçons privées, attention spéciale aux élèves arriérés, 418 St-Denis.

STENOGRAPHIE anglaise avec système Dupuyé ou Pitman, clavigraphie, arithmétique, anglais, travail de bureau, individuellement. S'ad. Prof. J. Emery, 1251 rue Sherbrooke Ouest. Tél. Up. 6380.

HOMMES, GARCONS DEMANDES

APPRENTIS barbiers demandés. Prix spécial, outils gratis. L'institution la plus avantageuse du genre, établie depuis 23 ans. On prépare et place 300 gratuitement. Profitez de cette occasion. Pour informations, Moler's Barber College, 62 St-Laurent. 96-26

APPRENTI plombier couvreur demandé avec références. S'ad. 1. Bayard, 1097 St-André.

ARGENTEUR demandé (Hôter) ou une personne ayant servi comme aide à un argenteur et ayant quelques notions de l'argenture peut trouver à se perfectionner dans ce métier, ouvrage permanent, en dehors de la ville, s'adresser à 3287 Notre-Dame Est.

BON HOMME ponctuel demandé pour ouvrage d'intérieur dans un établissement d'embouteillage de lait. De préférence quelqu'un ayant de l'expérience. Emploi permanent à homme compétent. Les deux langues. Ecrire boîte 278 la "Presse". 109-2

BON messager demandé immédiatement avec référence, bon gage. S'ad. pharmacie Desautels, 1681 St-Laurent.

BON vendeur demandé pour magasin de hardes faites et "Gents Furnishing", doit avoir expérience et savoir faire les références. Ecrire Boîte 249 la "Presse."

BOURREUR demandé, avec expérience pour les meubles. S'ad. entre 7 et 9 hrs le soir, 1070 Laurier O., Outremont.

BROCHEUR de semelles demandé. S'ad. chez Ames Holden McCready, 1321 Montroyal Est. 108—3

BUNCHERS de left en cuir d'expérience demandés. Montreal Box Toe Co., 3211 Lacal, Maisonneuve.

CHANTEURS demandés, ténors, barytons, basses pour faire partie de la chorale montréalaise, nombreuses avantages. S'ad. à l'institut Vocal, 504 Parc Lafontaine.

CHARRETIERS demandés pour conduire et prendre soin des chevaux. S'ad. 1412 Cadieux.

CHAUFFEUR d'automobile, si vous voulez être chauffeur mécanicien, adressez-vous à Canadian School of Motoring, 264 avenue Viger. 104—12

CHAUFFEUR

demandé pour conduire un léger camion pour établissement faisant le commerce de boeuf et provisions, doit être ponctuel et recommandable, bon salaire. S'adresser Harris Abattoir Ltd, marché Bonsecours. 108-2 F

CHAUFFEUR mécanicien, venez apprendre le métier chez des experts. Compagnie Meige d'Automobiles, 205 rue Hôtel de Ville, coin Dorchester. 11,15,16

CHAUFFEURS mécaniciens demandés. Venez suivre les cours de chauffeurs mécaniciens, le jour ou le soir, licence garantie; aussi position assurée aux élèves. J. A. Coulombe, 408 Demontigny Est. Est 4344.

COMMIS de bar demandé. 1211 Ste-Catherine E.

COMMIS d'épicerie connaissant parfaitement le commerce de liqueurs. S'ad. personnellement avec références, gérant McGill Stores, 29 avenue du Collège McGill, le soir de 7 à 9.

COMMIS en pharmacie demandé avec expérience et références, pour remplir commandes dans maison de gros. S'ad. 187 Anchise à clorer et autres ouvriers demandés. Les meilleurs gages. Firstbrook Bros., Ltd., Toronto. 91-m.j.s-n

STENOGRAPHE anglais et français d'expérience demandé pour bureau de chemin de fer. S'ad. avec références à Boîte 266 La Presse.. 109-3

TOURNEUR demandé. S'adresser personnellement à 666 Albert. 108-2

TRIMEUR 1ère classe demandé, longue saison, paiera 16.00 à 16.00 par semaine à la personne requise. American Millinery, 1063 St-Laurent. 108-2

VENDEURS

On demande des vendeurs d'expérience dans la toile et les tissus lavables, chez Almy's Limited. 107-3 F

VENDEURS—On demande 2 bons vendeurs pour placer un stock (actions) de première classe; excellente rémunération aux personnes qualifiées. Ecrire à Case'er 166, la "Presse". 107-3

VERIFICATEUR

demandé au département de l'expédition, doit être ponctuel et recommandable et d'être capable de diriger les charretiers, connaître bien la ville. La connaissance du commerce de viandes et provisions pas absolument nécessaire. S'ad. Harris Abattoir Ltd., marché Bonsecours. 108-2 F

VOULEZ-VOUS les meilleures positions? Ecrivez à Vardec, boîte 133 Station N.

VOYAGEUR pour les voitures demandé pour la province de Québec: devra avoir de l'expérience dans la vente des voitures ou des instruments aratoires, savoir lire, écrire et parler anglais et français, et capable de vendre des marchandises à des conditions strictes—pas de comptes de commission ou de consignation. Ne devra pas prendre une goutte de boisson, être bien recommandé et très habile. Le meilleur salaire à celui qui fera l'affaire. Les réponses seront strictement confidentielles. Ecrire donnant âge, marié ou non, expérience, le nom de la maison pour laquelle l'on travaille actuellement ainsi que le salaire attendu, à boîte 99 La Presse. 7,9,11

VOYAGEUR demandé pour travailler à commission, personnes ayant travaillé et connaissant parfaitement la province Québec doivent seules s'adresser 146 St-Jacques, chambre 5. 9,11

VOYAGEUR demandé avec clientèle établie dans l'épicerie, vins ou campagne. Inutile de se présenter sans clientèle. 126 Notre-Dame E.

VOYAGEURS demandés qui prendraient à commission, pour différents districts de la Province de Québec et Ontario, une ligne de marchandises des mieux connue comme side-line. Ecrire bte 265, la Presse. 11,17,18

VOYAGEURS d'expérience pour la vente des cigares, à salaire ou à commission demandés. S'ad. E. Mayer, 400 Notre-Dame Ouest.

VOYAGEUR de commerce demandé pour la ville et campagne, pour vendre à commission des marchandises en grande demande chez tous les marchands. Ecrire Boîte 242, la Presse.

VOYAGEURS d'expérience à commission, pour visiter épiceries; amateurs s'abstenir. S'ad. le samedi après 4 hrs p.m., Varrey, 141 Carrières.

FEMMES, FILLES DEMANDEES

APPRENTIES modistes, tailleurs, demandées, désirant se perfectionner dans coupe, couture, ajustage. S'ad. Académie Nationale, 491A St-Denis, tél. Est 4662. 109-2

FEMMES, FILLES DEMANDEES

CHEMISIERES

50 chemisières d'expérience pour travailler sur machine, ouvrage continu et prix de la ville. Montreal Shirts and Overalls Co, Ltd. S'ad. Miller Co., 50 Notre-Dame, Lachine. 108-6 F

50 CHEMISIERES à la MACHINE

On demande des filles d'expérience pour confection de toutes les parties des chemises, ouvrage continu. S'ad. immédiatement à la Crescent Manufacturing Co., Ltd., 2 rue des Inspecteurs. 107-3

COUTURIERES A LA MACHINE

demandées pour robes de dames et d'enfants. S. Finedman, 922 Blvd. St-Laurent. 108-2 F

COUTURIERES A LA MACHINE

demandées pour confection de blouses. Beaucoup d'ouvrage et bon salaire. S'adresser à John P. Black & Co., Ltd., 122 Vitré Ouest. 108-2 F

COUTURIERE dans les habits, petits garçons, sous-vêtements, etc., demandée couture dans famille privée. S'ad. St-Louis 5408.

COUTURIERES A LA MACHINE

expérimentées demandées pour blouses de dames. Emploi permanent et les meilleurs prix payés. S'ad. immédiatement à Mlle Daoust, chez Henry McMonagle and Co., 2me étage, édifice Jacobs, 282 Ste-Catherine Ouest. F

COUTURIERES A LA MACHINE

On demande 25 filles pour toutes les parties des salopettes. Bonne occasion pour celles qui savent manier la machine à coudre Singer mue par pouvoir. Aussi trois filles pour machine Union Spécial. Emploi permanent à l'année. S'ad. le matin, 282 Ste-Catherine Ouest, édifice Jacobs, 4me étage. F

CUISINIERE demandée pour cuisine d'hôtel, personne âgée préférée, doit être bonne cuisinière avec expérience et bonne personne. S'ad. l'Hôtel Commercial, Cryster, Ont. 108-6

DAMES DEMANDEES pour couture facile et légère chez elles. Travail de loisir ou permanent. Bons salaires travail envoyé à n'importe quel endroit frais payés. National Manufacturing Co., Montréal. 108-6

DAMES ou demoiselles intelligentes, ayant des loisirs, demandées de partout pour travail facile et rémunérateur, pas de sollicitation à domicile. 1865 Saint-Urbain, Montréal.

DAMES désirant se faire un salaire d'au moins $3 par jour sont priées de s'adresser 195 Ste-Catherine E. Ch. 4.

FAISEUSES DE PANTALONS

On demande des couturières à la machine d'expérience pour pantalons d'hommes; bonne chance aussi pour quelques filles d'avoir de bons gages si elles peuvent faire fonctionner une machine à coudre Singer. S'ad. 282 Ste-Catherine Ouest, édifice Jacobs, 4ème étage. 106-4 F

FAISEUSES de poches dans les pantalons et des faiseuses de vestes d'expérience demandées immédiatement. Michaud & Scovil Limited, 1607 Clarke, angle Mont-Royal. 108-4

FABRICANT de boîtes en carton demande des ouvrières d'expérience pour boîtes spéciales, mantelets, fantaisie, aussi des ouvrières expertes à la machine pour machines à couvercle. Doivent être des ouvrières rapides et soigneuses, pas besoin de se présenter sans cela. Empire Paper Box Co., Ltd., 64 rue Lagauchetière Est. 107-3

FEMME demandée, parlant couramment les deux langues, capable et énergique, ayant de l'expérience dans le soin des enfants ou les cas de maternité. Pas nécessaire d'être une garde-malade. Bon pour la démonstration d'une nourriture lactée aux mères. Tél. Uptown 6129 pour entrevue. 107-3

FEMME âgée pouvant prendre soin d'un flat situé dans le centre de la ville et se rendre généralement utile auprès de la dame de la maison, qui est convalescente, deux personnes seulement, pas d'enfants, bons gages pour la personne compétente, S'adresser par téléphone Est 1523. 108-2

FEMME demandée comme femme de chambre. S'adresser à la ménagère, Sir-George-Hall, entrée de la cour Craig.

FEMMES de bonne apparence, demandée pour comédie musicale de haute classe. S'ad. Mlle Queen, 319 University, Uptown 6035, ouvert le soir et le dimanche.

FEMME demandée pour ouvrage général de maison, bon chez-soi pour personne recommandable, bonnes références. S'ad. 2472 St-Urbain.

FILLES demandées pour travailler dans les fruits à lunettes. S'ad. Consolidated Optical Co., Ltd, 29 Notre-Dame Ouest. 107—3

FILLE générale sachant faire la cuisine, références exigées, bonne d'enfant à la maison, salaire $18. Téléphone Westmount 2705. Adresse 346 avenue Kensington. 108-2

FILLE expérimentée demandée pour travailler la machine à coin, emploi permanent. S'ad. Acme Paper Box Co., 555 St-Timothée.

FILLE désirant se faire un chez soi demandée, sera considérée comme l'enfant de la maison. 2434 St-André, entre Bellechasse et Beaubien.

FILLE de chambre demandée, doit avoir bonnes références. S'ad. 816 Dorchester Ouest.

FILLES demandées pour travailler sur machine Singer. S'adresser à M. Maritzer, troisième étage. B. Gardner & Company, 338 St-Urbain.

FILLES et hommes demandés pour les théâtres, avec un peu d'expérience, pour la ville et en dehors. 349 Panet.

FILLE générale demandée avec références. S'ad. immédiatement 189 ave. du Parc. 109-2

FILLE demandée pour aider à la cuisine, au Carré Viger Hotel, 356 Craig Est.

FILLE demandée pour ouvrage général. S'ad. A. Bolleau, 540 Fabre.

FILLES demandées pour faire de la couture à la machine, Dépt. des paraplules, No 10 St-Pierre.

FILLES d'expérience demandées sur machines à couvercle dans fabrique de boîtes en carton. S'ad. Atlas Paper Box Co. Limited, 118 Craig Ouest.

FILLES femmes demandées pour clairvoyance privée ou théâtrale; aucune connaissance nécessaire. Gros argent. Prof. Vardec, boîte 123, Station N.

FINISSEUSES D'HABITS

On demande de bonnes finisseuses d'habits. S'ad. à M. Logan, Semi-ready Co., Ltd., 472 Cuy. F

FINISSEUSES demandées immédiatement pour les costumes et les manteaux. 227 Notre-Dame Est, The Parisian Cloak 109-3

INSTITUTRICE demandée immédiatement pour une école de village. Traitement: $300 par année. S'adresser à 1865 St-Urbain, Montréal.

JEUNE apprentie coiffeuse. Sera vite enseignée en échange de légers services. S'ad. de 3 à 5 hrs. Mad. Camille, 88 Stanley.

JEUNE fille demandée pour ouvrage général de la maison et avoir soin des enfants, références exigées. 405 Ontario E., pour prendre soin de deux enfants.

JEUNES FILLES demandées pour le département de l'étiquetage et de l'emballage. Inutile de se présenter sans expérience. S'adresser à 41 St-Gabriel.

JEUNES FILLES demandées, les 10 premières arrivées mercredi recevront une leçon de massage gratis, de 10 à 6. L. Lane, 54 Ontario Ouest. Ira chez les jeunes privées sur demande. 105-5

JEUNE fille demandée au No 146 rue Ste-Famille, recommandée, comme aide générale, pas d'enfants, blanchissage en dehors. 108-3

JEUNE fille de 12 à 16 ans demandée pour aider aux soins du ménage. Petite famille, bon chez soi. 760 Mentana, St-Louis 1809.

JEUNE fille ou personne âgée demandée dans petite famille, pas de lavage, 723, 4ème avenue, Rosemont.

JEUNE fille demandée pour coudre dans les robes. S'ad. 77 Bienville.

JEUNE fille générale demandée dans petite famille, 4 personnes, références exigées. S'ad. 2533 St-Hubert, tél. St-Ls. 6439.

JEUNE fille pour ouvrage général de la maison, 8 heures à midi, bonnes références, 500 Henri-Julien.

JEUNE fille demandée pour aider au ménage dans famille privée. S'ad. J. Charland, 1985 Châteaubriand.

JEUNE fille pour répondre à la porte et téléphone, salaire de $2 à $3 par semaine, suivant capacités. S'adresser 390 Ste-Catherine Est. Est 1895.

JEUNE fille demandée pour promener un bébé, ne peut venir que l'après-midi. S'ad. à 2505 Hutchison. Rock. 2626.

JEUNES FILLES demandées parlant anglais si possible pour théâtre vaudeville. Ecrire boîte 203 La Presse.

JEUNE homme actif demandé pour comptoir de lunch, doit parler anglais, bons gages. S'ad. 376 Craig Ouest. 108-2

JEUNE homme comme assistant-comptable et collecteur. S'ad. par lettre, 284 rue Duluth Est. 108-2

JEUNE homme sobre, honnête et intelligent, connaissant sténographie, le clavigraphe et travail général de bureau, petit salaire pour essayer. Meilleures références. S'ad. 1059 Cartier.

JEUNE homme demandé pour prendre soin d'un cheval et se rendre utile au magasin, devra savoir parler l'anglais. S'adresser à 1041 Van Horne, après 2 heures lundi matin.

LIVREUR

pour magasin de boeuf et provisions demandé, doit être ponctuel et recommandable, bon salaire. S'ad. Harris Abattoir Ltd., marché Bonsecours. 108-2 F

MENUISIERS demandés pour travailler au banc: expérience requise. S'adresser à Jasmin et Cantin, Cartierville. Tél. Rockland 2406. Sonnez 5.

MOULEURS pour travail à la main (bench) et plaque mécanique demandés immédiatement. Emploi à l'année et bons gages. S'adresser International Harvester Co. of Canada, Ltd., Hamilton, Ont. 104—26

MOULEURS, 3 bons mouleurs demandés immédiatement. Adresse: La Fonderie de Plessisville, Plessisville, Qué. 9,11,14,16,18

ON demande, pour une position permanente, un homme très compétent, pour prendre charge entière des travaux de plomberie et de chauffage. Devra être habile sous tous les rapports, pouvoir préparer plans, devis et estimés, et devra aussi connaître les deux langues. S'adresser, en faisant connaître l'expérience, les références ainsi que salaire demandé, à Plumber, Manager, 312 rue Wellington, Ottawa, Ont., Can. 109—6

OPERATEURS demandés pour la machine No 5. The Slater Shoe Company, Limited. 108-3

PEINTRES demandés, des bons, un homme à bois et aideur pour voitures. N. Blain, 68 Casgrain, St-Ls. 1464, le soir 8 à 9.

PEINTRES de voitures demandés chez A. C. Larivière, 71 St-Antoine. 109—3

PEINTRE ayant de l'expérience, très bien recommandé, pour faire la peinture dans maison de campagne, près Montréal. S'ad. chambre 26 Edifice La Patrie.

POLISSEURS de marbre demandés. S'adresser au surintendant Montreal Stone Specialties, 1673 Papineau. 108-6

PHARMACIEN demandé, un étudiant en pharmacie de trois ou 4 années d'expérience, pouvant fournir des références de 1er ordre. S'ad. Pharmacie Robert, coin St-Laurent et Craig. 109—2

PIANO, professeur demandé pour théorie, solfège, accompagnement et musique populaire. Ecrire boîte 210, la Presse. 108-2

PRESSEURS

Fashion-Craft demande des presseurs de première classe à la main dans les habits (coats). S'adresser 566 St-Laurent. F

QUELQUES personnes sérieuses, capital ou expérience pas nécessaires. $75 par semaine garantis. Chapelain & Robertson, 3337 Natchez, Chicago. 108-10

SCIEURS de bottes, hommes pour la machine à scier et autres ouvriers demandés. Les meilleurs gages. Firstbrook Bros., Ltd., Toronto. 91-m.j.s-n

STENOGRAPHE anglais et français d'expérience demandé pour bureau de chemin de fer. S'ad. avec références à Boîte 266 La Presse.. 109-3

TOURNEUR demandé. S'adresser personnellement à 666 Albert. 108-2

TRIMEUR 1ère classe demandé, longue saison, paiera 16.00 à 16.00 par semaine à la personne requise. American Millinery, 1063 St-Laurent. 108-2

VENDEURS

On demande des vendeurs d'expérience dans la toile et les tissus lavables, chez Almy's Limited. 107-3 F

VENDEURS—On demande 2 bons vendeurs pour placer un stock (actions) de première classe; excellente rémunération aux personnes qualifiées. Ecrire à Case'er 166, la "Presse". 107-3

VERIFICATEUR

demandé au département de l'expédition, doit être ponctuel et recommandable et d'être capable de diriger les charretiers, connaître bien la ville. La connaissance du commerce de viandes et provisions pas absolument nécessaire. S'ad. Harris Abattoir Ltd., marché Bonsecours. 108-2 F

VOULEZ-VOUS les meilleures positions? Ecrivez à Vardec, boîte 133 Station N.

VOYAGEUR pour les voitures demandé pour la province de Québec: devra avoir de l'expérience dans la vente des voitures ou des instruments aratoires, savoir lire, écrire et parler anglais et français, et capable de vendre des marchandises à des conditions strictes—pas de comptes de commission ou de consignation. Ne devra pas prendre une goutte de boisson, être bien recommandé et très habile. Le meilleur salaire à celui qui fera l'affaire. Les réponses seront strictement confidentielles. Ecrire donnant âge, marié ou non, expérience, le nom de la maison pour laquelle l'on travaille actuellement ainsi que le salaire attendu, à boîte 99 La Presse. 7,9,11

VOYAGEUR demandé pour travailler à commission, personnes ayant travaillé et connaissant parfaitement la province Québec doivent seules s'adresser 146 St-Jacques, chambre 5. 9,11

VOYAGEUR demandé avec clientèle établie dans l'épicerie, vins ou campagne. Inutile de se présenter sans clientèle. 126 Notre-Dame E.

VOYAGEURS demandés qui prendraient à commission, pour différents districts de la Province de Québec et Ontario, une ligne de marchandises des mieux connue comme side-line. Ecrire bte 265, la Presse. 11,17,18

VOYAGEURS d'expérience pour la vente des cigares, à salaire ou à commission demandés. S'ad. E. Mayer, 400 Notre-Dame Ouest.

VOYAGEUR de commerce demandé pour la ville et campagne, pour vendre à commission des marchandises en grande demande chez tous les marchands. Ecrire Boîte 242, la Presse.

VOYAGEURS d'expérience à commission, pour visiter épiceries; amateurs s'abstenir. S'ad. le samedi après 4 hrs p.m., Varrey, 141 Carrières.

FEMMES, FILLES DEMANDEES

APPRENTIES modistes, tailleurs, demandées, désirant se perfectionner dans coupe, couture, ajustage. S'ad. Académie Nationale, 491A St-Denis, tél. Est 4662. 109-2

MODISTE demandée avec expérience. S'ad. 1214 Brebeuf.

MODISTE demandée de première classe, sérieuse et honnête, désirant s'établir en campagne, sera logée, chauffée et éclairée, en retour montrera couture. S'ad. immédiatement Mad. Maxime Muloin, ville l'Assomption.

ON demande une Institutrice diplôme modèle, salaire $250.00. S'adresser à Jules Marier, Les Cèdres, Co. Soulanges. 109-6

OPERATRICE demandée pour les robes, également une personne expérimentée capable de faire les modèles, bon salaire. S'ad. M. Riser, National Carment, 320 St-Urbain. 107-3

OPERATRICES expérimentées demandées pour bonne série de jupes. Progress Skirt Co., 149 rue Notre-Dame ouest. 108-2

OPERATRICES

expérimentées demandées pour faire des chemises, ainsi que des couturières à la machine pour faire des bandes de collet et des manches. Aussi des opératrices sur machines à deux aiguilles. Emploi à l'année, bon salaire. S'adresser à Mlle Morey, Montreal Shirt & Overall Co., 1446 avenue de l'Hôtel de Ville. 108-5 F

OPERATRICES d'expérience demandées sur machine pour poser les boutons et faire les boutonnières, bonnes positions, place permanente. S'ad. W. O'Donnell, 3168 St-Laurent. 108-2

OPERATRICE demandée sur le moulin Singer dans les sous-vêtements de dames, bons salaires aussi des apprenties. S. Fisker, 2 Fairmount O.

OPERATRICES et finisseuses expérimentées demandées. S'adresser chez Fickler, 185 Bleury.

50 opératrices, faiseuses de poches et finisseuses dans les overalls et pantalons; assembleuses d'overalls sur moulin à cylindres. Ouvrage permanent, plus hauts gages payés. Stag Pant Co., 1278 St-Laurent. 106-4

PETITE orpheline demandée pour ouvrage léger, bon chez soi, âgée de 10 à 15 ans. 618 Henri-Julien. 108-2

PLIEUSES de chemises demandées, 3 ou 4 femmes d'expérience pour plier et presser les chemises molles. S'ad. à M. Greenwood, à la Crescent Mfg Co. Ltd, 2 rue des Inspecteurs. 107-3

PLIEUSES DE CHEMISES

On demande des plieuses de chemises expérimentées et des filles pour apprendre. S'ad. Alliance Shirt Co., en bas, 1616 Clarke. 7,9,11 F

PLIEUSES DE CHEMISES

On demande des plieuses de chemises d'expérience et des filles désirant apprendre, emploi permanent, bons gages. S'ad. Tooke Bros, Ltd., 309 Demontigny, St-Henri. 9,11,14 F

PREPAREUSES pour chapeaux de dames demandées, une avec beaucoup d'expérience; ouvrage à l'année. S'ad. Au Goût Parisien, 1702 Notre-Dame O. 107-3

REPARATRICES dans le cuir verni (patent) demandées. S'ad. à M. Porter, chez Ames Holden McCready, 1221 Mt-Royal Est. 108—3

SAUCEUSES de chocolat et bonbons expérimentées demandées. S'ad. 150 St-Urbain. 106-4

SAUCEUSES de chocolat demandées avec expérience. The Standard Confectionery, 620 Beaudry. 108-2

SAUCEUSES de bonbons et chocolat demandées immédiatement, bon salaire. S'ad. Colonial Specialty Co., 1317 Ontario Est. 108-2

STENOGRAPHE compétente demandée pour gros bureau d'assurance. Devra parler les deux langues. Ecrire à boîte 216 La Presse. 108—3

STENOGRAPHE d'expérience demandée connaissant parfaitement la sténographie et clavigraphie dans les 2 langues, position très avantageuse. Ecrire immédiatement, boîte 207 la Presse. 108-4

STENOGRAPHE et assistante de bureau sachant les deux langues, demandée. Emploi permanent. National Broom Co., 206 avenue Papineau.

VENDEUSES

On demande des vendeuses habiles pour tous les rayons chez Almy's Limited. 107-3 F

VENDEUSE d'expérience demandée dans un salon de modes. S'adresser La Mode du Jour, 386 Ste-Catherine Est. 108-2

VENDEUSES ayant bonne expérience demandées pour nos rayons des chapeaux et costumes. Doivent se présenter seulement celles qui ont de l'expérience. S'ad. à M. Lyons, à The Hamilton Co., Ste-Catherine Ouest. 108-2

AGENTS DEMANDES

AGENT, province de Québec demande à correspondre avec manufacturiers, magasin de gros. Ecrivez à Boîte 199, la "Presse". 108-2

AGENTS demandés pour prendre, durant leurs loisirs des commandes de marbre et cheminées. S'ad. le soir 160 Rachel E. 108-2

AGENTS d'expérience pour voir propriétaires pour avoir leurs logements à louer. Nous publions "Directory" des logements vacants. La Cie de Location, 97 St-Jacques. 106-4

AGENTS, Pourquoi représenter maisons sans valeur quand vous pouvez vendre à meilleures conditions des meilleurs arbres pour nous. Nous demandons agents recommandables dans districts non représentés. Bons gages à la semaine. Stock garanti. 600 acres. Etabli depuis trente ans. S'ad. maintenant pour détails. Peiham Nursery Co., Toronto, Ont. 210-l.M.s-n

AGENTS vous pouvez faire $4.00 par jour en vendant le ciment Vol-Peek. Soude le granit, fer, aluminum, soupière en deux minutes sans aucuns outils. Echantillon 10c. 50 St-Laurent, Ch. 8.

AGENTS demandés, article nouveau, $15 à $20 par jour; demandez échantillon. Ecrire E. Audet &

MAISONS A LOUER

BORDEAUX 1098. Logements à louer, 3 chambres, bain, électricité $11; Masson 58, six chambres $12.00; St-Timothée 137, cinq chambres $15.00; 1639a des Erables, 4 chambres, fixtures éclairées $10. S'ad. 1646 St-Denis. St-Ls 556.

BLVD. PIE IX. Logement à louer, huit grandes pièces, chauffé, électricité, toutes améliorations modernes. S'ad. E. Oligny, 974 Pie IX. 107—3

BOYER 1816A, trois pièces, passage, gaz, $6.00 ; cinq pièces, gaz, $8.00 ; cinq pièces, bain, gaz, $10.00 ; six pièces, bain, gaz, $12.00. 1761 St-Laurent. 105-6

BOYER, près Mt-Royal, maison 6, 7 appartements, gaz, électricité, chambre de bain, moderne; aussi autres logements. 273B Boyer. St-Ls 8667. 9,11

CARTIER, près Rachel. Beau petit logement de 4 appartements et passage, près de l'église et char. S'ad. 1042B Rachel Est.

CARTIER, logement et écurie de deux places, logement six pièces, bain, gaz. St-Louis 7630.

CARTIER 2197, 2199, logements de 7 pièces bien éclairés, ménage fait, gaz, électricité, possession immédiate, près Masson prix $15. S'ad. 1217 Cartier, clef 45 Masson.

CHABOT et Des Erables, 4 et 6 appartements neufs, bain, gaz, électricité, fixtures, cour, $9 et $10 634 Mt-Royal. St-Ls 6424.

CHAMP DE MARS, 314, haut de maison, 19 pièces, ainsi que bas, 6 pièces, en bon ordre. L. Larue, 153 St-Paul Est. Main 4529. 109-6

CHRISTOPHE COLOMB, 3409, près Bélanger, bas 7 pièces, parfait état, garnitures électriques, gaz, prix raisonnable. Téléphone E. 6514. 964 St-Hubert. 109-2

CHRISTOPHE COLOMB, 121. A louer, haut, 7 pièces, bain, w.c., gaz, électricité, $21. S'ad. 121E Christophe Colomb, St-Louis 861.

CHRISTOPHE COLOMB, près Mont-Royal, un bas, 7 pièces, fournaise eau chaude, etc., grande cour, avec remise pour matériaux de construction. St-Ls 7639.

CHRISTOPHE COLOMB 45, 47, 49, près Parc Lafontaine, à louer 3 logements, grande cour, jardin, gaz, électricité, eau chaude.

COIN rues Bellechasse et Moison, logement 6 appartements, bouilloire eau chaude, bain, w.c., électroliers posés, $10 par mois. S'ad. 379, 6e avenue, Rosemont. Gas. 1730. 106-5

CLARKE 6450, plain-pied 7 pièces, fournaise, cuve, fixtures électriques, plancher chêne, menuiserie, bois naturel. Paiement 1335 boul. Gouin, St-Ls 265. 108-2

CLARKE, Guilbault, St-Urbain, plain-pieds de 5 pièces, avec fournaise, S'ad. 33 Prince Arthur O. 10,11,14,15

CLARKE No 174, bas de sept pièces. S'adresser à L. Cohen & Son, 36 Prince. Téléph. Main 881. 109—6

DELANAUDIERE 507, près Laurier, un deuxième, 5 appartements, pharmacie, armoire vitrée, fixtures électriques, plancher mérisier. Denteneer, 244 Shebrooke. Est 1210. 6,8,10,11

DE LANAUDIERE, 71. Logement avec glacière et écurie, magnifique place pour un marchand de lard, laitier ou vendeur de crème, loyer modéré. S'ad. 33 Fabre. 5,11

bDELISLE, 312, logement à louer avec écurie, 4 appartements avec grand passage. S'ad. 427 ave. Arlington, West 4557.

DELAROCHE 313, haut, 4 appartements, éclairé, coin rue, chaud, électricité, entrée seule, $10.00. S'ad. E. Fortin, 311 Delaroche, St-Louis 4212.

DELAROCHE 1637, à louer, près Bellechasse, 1 de 5 chambres, $9; un de 4, $8. S'ad. 0 Maisonneuve, 1623A Delaroche.

DELORIMIER 1269, Parthenais 1373, près Mont-Royal, des Erables 1218, près Marie-Anne, 5, 6, 7 pièces, électroliers, bon marché. Plamondon, 211 Ste-Catherine Est. 106-6

DELORIMIER 770, 774, coin Gauthier, 5 pièces à $18.00, 7 pièces à $20.00 en bon ordre, gaz, électricité. S'ad. 166 Gauthier. Tél. E. 5619.

DEMONTIGNY EST, 922, Logement 10 pièces, bien éclairé, gaz, électricité, bain, cabinet séparé. S'ad. sur les lieux. Est 4098. 107-3

DESJARDINS, à Maisonneuve, Nos 622 à 636 Logements 4 chambres et passage, $8 par mois. S'ad. 277 Letourneux. Les. 1278. 108-2

DES ERABLES 1640 et 1640B, bain, gaz, lumières électriques, 4 pièces, $9. S'ad. 134 Fabre. St-L. 7705.

DORCHESTER Ouest 703, $65; 647, $60; 649, $65; Metcalfe 127, $65; Mansfield 161, $75; St-Viateur 1301, $75. The Crown Trust Co. Main 7990. 9,11

DORCHESTER Ouest 30, plain-pied de 7 pièces, loyer modique. S'ad. L. Cohen and Son, 36 Prince. Tél. Main 881. 109-6

DORION 2122, 1236, coquets petits logements, bien éclairés, 3 pièces, bain, gaz, près église, école, possession immédiate. $19.00. 1217 Cartier.

DROLET, maison à louer, près Rachel, maison de 5 chambres, éclairée et propre, $8.00 à $12.00 par mois. Se présenter au No 422 Rachel Est. St-Louis 5771. 104-6

DROLET 2973, près Isabeau, plain-pied 4 et 7 pièces et bain, fixtures électriques. S'ad. 2971A rue Drolet. St-L. 265. 108-2

DROLET 195. Joli logement 5 pièces, chambre de bain, plomberie moderne $4.00 par mois. S'ad. 193 Drolet, St. 1185. 108-3

DROLET, près Mt-Royal, logement moderne, 4 chambres. West. 1716. S'ad. 695C Drolet, 2 à 4 hrs. 109-2

DROLET 397, coin Rachel. A louer maison deux étages, 11 pièces, toutes bien éclairées, bains, système de chauffage à eau chaude, gaz, électricité, bay window, balcon en grande plateforme, rue Drolet, près église Saint-Jean-Baptiste, occupée actuellement par médecin. S'adresser au propriétaire, Alphonse Poitras, 393 Drolet, St-Louis 5781. 109-6

DULUTH E., 379, haut, 4 appartements, possession immédiate jusqu'au 1er mois de mai, loyer 10.00. S'ad, Mde J. Lessard, 1453 St-Denis.

DUMAS (Ville Emard), Nos 137-39, deux bas, 3 appartements $7.00; rue Hamilton, Nos 222-24a-26-28, 4 appartements, bain, gaz, électricité; on fera ménage. S'ad. Tél. St-Louis 6402, ou à J. M. E. Sicard, 57a LeCaron. 108-2

FERDINAND, à louer 2 plain-pieds de 6 pièces, garnitures électriques, gaz, réservoir à eau chaude, près des tramways, $12.00. Téléphone Westmount 1685.

HENRI-JULIEN, boul. St-Denis, deux bas, quatre pièces, bain, gaz, fixtures électriques, très chaud. St-Louis 7650.

IBERVILLE, près Ontario, 8 logements, 5 appartements, prix modéré. S'ad. à 341; Hogan 291, 8 appartements, 5 places écurie. S'ad. 341 Iberville; Manufacture, 3 étages, portant les Nos 287 et 289 Hogan. S'ad. 341 Iberville. 102-8

JEANNE-D'ARC, Nos 791, 801, 807, Beaux plain-pieds de 4 app. Nos 811-13-15, 6 appts, bain, gaz, électricité, près de la nouvelle église et de la nouvelle école. On fera le ménage. Prix $9.00 et $11.00. S'ad. Tél. St-Ls 5402 ou à 797 Jeanne-d'Arc. 108—2

LAFONTAINE, 185-187, Viauville, 2 logements, 4 grandes pièces, bien éclairées, bain et garnitures électriques. Loyer $13.00 bas, $12.00 haut. S'ad. 728 Adam ou 379 ave. Desjardins. Tél. Las. 222 ou 2182. 108—3

LAURIER Est, 291, 3ème étage, 3 chambres et passage, parfait ordre, $8.00; 295 Laurier Est, 2ème étage, 4 chambres, $8. S'ad. 281 Laurier Est. 9,11

MARQUETTE, près Mont-Royal, logement à louer, 8 appartements, très bon ordre, pour informations, s'ad. au propriétaire, 1720 Masson, Rosemont, Las. 1964.

MONT-ROYAL 856, à louer, plain-pied six pièces chauffées, modernes, endroit excellent pour homme de profession ou d'affaires. S'ad. 281 St-Denis ou J. B. Richer, 1415 Bordeaux.

NOTRE-DAME DE GRACE, rue Prudhomme 373, beau grand logement 7 pièces, très bien éclairées, S'ad. F. Fortier, Uptown 3153. 108-2

NOTRE-DAME DE GRACES. A louer en face de l'église, grand logement, excellente place pour homme de profession. S'ad. 164 avenue de l'Eglise.

NOTRE-DAME O., 1695. Beau logement chauffé à louer, appartements, bain, électricité, prix modéré. S'ad. à 1541, "Patrie". Notre-Dame Ouest. Tél. Westm. 6087.

NOTRE-DAME de Lourdes, 4, 6, 8 logements du bas et du haut, 6 et 8 pièces, loyer très modique. Ernest Bolton, 905 nouvel édifice Birks. 11,14,16

NOTRE-DAME DE GRACE, rue Clifton, plusieurs beaux logements de 6 pièces, fini du première classe, avec fixtures électriques à même la maison, belle localité; prix très modérés pour bons locataires. S'adresser à chambre 306, Power Bldg. Main 6762; le soir, St-Louis 731. Possession immédiate ou du 1er mai prochain.

NOTRE-DAME, logement à louer, 8 pièces, 2ème et 3ème étages ; aussi Voltigeurs, logements 2, 3 et 4 pièces, prix très modéré. 877 Notre-Dame Est.

ORLEANS 335, près Ste-Catherine, Maisonneuve bas 5 appartements, passage, bain, gaz, électricité, cour seule. S'ad. E. Fortin, 311 DeLaroche, St-Louis 4212.

OUTREMONT, appartement New-Castle 737-741, Querbes, à louer, des plus modernes, 6 et 7 pièces, prix modérés. M. Dagenais, 1095 Laurier O. Rock. 3770. 109-2

MAISONS A LOUER

ORLEANS 392-394, Maisonneuve, ménage fait et 6 chambres, bain, gaz, $12 par mois. S'ad. 396 Orléans.

OUTREMONT, coin Laurier et Hutchison, 8 pièces très bien éclairées, en bon ordre. S'ad. F. Fortier. Up. 3153. 108-2

PANET, 445, entre DeMontigny et Ontario. Logement (bas) de cinq chambres et un passage, $10.00. A. Bienvenu, Hôtel de Ville.

PARC LAFONTAINE, 572-574, plain-pieds de 6 et 8 pièces, système de chauffage à l'eau chaude, électricité, gaz, loyer $25. S'ad. à 584 Parc Lafontaine. Main 6918. 104-6

PARC GEORGES-ETIENNE CARTIER, 119. 8 pièces, chauffé, garnitures électriques, plancher bois franc, améliorations modernes. Hoolahan. West. 2397.

PARTHENAIS, 830, 840, 842, 842A, 846, près Rachel, 5 chambres, fixtures électriques, bain, $12; 836, 9 chambres, inocupé, $18. N. E. Deeb, 54 Notre-Dame Est. M. 7297. Soir, St-Ls 8057. 9,11

PLESSIS, 584-586, près Ontario, un 2ème et un bas, plain-pieds de 7 grandes pièces, bain, électricité, fixtures posées, chaud, grande cave. Est 558. 109-10

ROBIN, coin St-André, en haut, un milieu, un bas, logements 5 pièces, avec bain, bonnes conditions. M. 2121. St-Ls 4348.

ROSEMONT 3ième Avenue, 527, 6 appartements, bain, fixtures électriques, gaz, $13.00 par mois, S'ad. 577 Panet, tél. Est 2793.

ST-ANDRE, près Boulevard Saint-Joseph, église, écoles catholiques, plain-pieds, 7 pièces, moderne, chaud, propre; loyer bas à locataire désirable. Voir Fontaine et Cie, 60 Notre-Dame Est. Main 1861.

ST-ANDRE, 7 pièces, 3523, 3521, à louer, près l'église de Villeray. S'adresser à Joseph Paiement, Villeray. St-Louis 9189. 11,14,16,18

ST-ANTOINE, 447, près Vinet. Haut de maison, 2 étages, 6 pièces, salle d'entrée, très aisés à chauffer, $20. par mois.

ST-ANTOINE, 258. Maison de 6 pièces, chambre de bain, écurie et remise, 8 pièces et chambre de bain, système de chauffage. 1229 St-Denis. St-Louis 2102. 108—2

ST-ANTOINE 402, 402A, sept grandes pièces, fournaise Daisy, gaz, électricité, avec garage si désiré, loyer réduit pour bon locataire. St-Louis 4863.

ST-CHRISTOPHE 391, près Demontigny, 8 pièces, aussi rue St-Denis, 232, un premier étage, 4 pièces, fixtures électriques, possession immédiate. S'ad. à 234 St-Denis. Est 6133.

ST-CHRISTOPHE 506. A louer, bas de maison chauffé, eau payée, $8.00. Adressez-vous à 508 St-Christophe.

ST-DENIS, 479a, haut, 14 grandes pièces, pièces supplémentaires pour la toilette et la glacière, moderne. Est 4451. S'adresser à 479 St-Denis. 103-10

ST-DENIS 2194—7 et 10 pièces, chauffage eau chaude, fixtures électriques, planchers bois dur, ventilation, 10 pièces, chauffées par propriétaire, garage si désiré. St-Ls 971. 105—6

ST-DENIS, 2198M, logis moderne, 9 pièces, éclairé par fenêtre de côté, 3½ pds de large, chauffé par propriétaire, électroliers, garage chauffé, S'ad. 2198K St-Denis. Tél. St-Ls 6181. 107-3

ST-DENIS, 1900-1902a. Logements de 4 pièces et chambre de bain; électricité et bain émaillé, etc. 1229 St-Denis. St-Ls. 2102. 108-2

ST-DENIS 909, magnifique plain-pied, 8 appartements, chauffage, électricité, plomberie moderne, cave cimentée. Prix modéré. S'ad. 38 Prince Arthur Est. Est 1091. 35-m,j,s-n

ST-DENIS, 1961—9 pièces, toutes éclairés et séparés. S'ad. 1957 St-Denis. Phone Main 7363 ou St-Ls 2571. 92-1,M,S

ST-DENIS, 1639, plain-pied moderne, 7 pièces, avec balcon, bien chaud, meublé ou non, possession immédiate; aussi un milieu, possesion 1er mai, clef en bas, 1635 St-Denis. Tél. St-Ls 89.

ST-DENIS 2179, 2183A, 2185, près Beaubien, 5 et 6 appartements modernes, un avec électroliers, $12.00 par mois. Dr Gagné, 50 Bernard O. Tél. St-Ls 6916.

ST-DENIS, 2258, 8 pièces, eau chaude, chauffé par propriétaire, garnitures électriques, bain, plancher bois, jardin, cour, prix modérés. S'ad. 2260 St-Denis.

ST-DENIS 1151, 1155, plain-pied 5 et 6 chambres, bien confortable, gaz, électricité, bas prix. S'ad. 428 Mt-Royal E.

ST-DOMINIQUE 3063, entre Beaubien et Suzanne, un milieu, 5 pièces, fixtures électriques, $11. S'ad. 2204 St-Laurent. St-Ls 1526.

STE-ELISABETH, 79a. Beau haut de maison, 4 chambres, bien éclairées, parfait ordre, loyer modéré. S'adresser 94 Marcus. 109—3

STE-ELISABETH, 122a, près Ste-Catherine. A louer, pour mai, plain-pieds, bas, six chambres, $14.00. A. Bienvenu, Hôtel de Ville.

SAINT-HUBERT 482—Maison à un seul logement—8 pièces. Loyer modique. The Royal Trust Company, agent. 108-6

ST-HUBERT, 3 plain-pieds, modernes, garage, conditions faciles. S'ad. 1182 St-Hubert. Tél. St-Ls 6151.

ST-HUBERT 448-450, maison à louer, 9 pièces chaque, fournaise, électricité, grande cour, écurie, remise. S'ad. No 501 Dorchester Est. Tél. Est 1241.

ST-HUBERT, à louer, 5 pièces, bain émaillé, gaz, électricité S'ad. 2902A St-Hubert, près Daniel. Est 135.

ST-HUBERT, 2462. Logis, sept pièces, bien éclairé, près de Beaubien, ménage fait, prix réduit. S'ad. 364 Pie IX, Maisonneuve.

ST-URBAIN 1877, Plain-pied, 9 grandes pièces, haut, près Boulevard St-Joseph. Electroliers, fournaise, moderne, très propre. Main 5427. Soir St-Louis 3639. 107-2

ST-VIATEUR, angle Outremont, maison de dix pièces, avec vue sur le parc, loyer $75 par mois. The Crown Trust Company. Main 7990..

SHERBROOKE, 550-546. A louer plain-pied 7 et 8 appartements tout chauffé ; ménage fait. S'ad. 540 Sherbrooke, West-5614. 11,18

SHERBROOKE, grands logements à louer, 10 à 15 appartements chauffés, meublés ou non, très bien pour médecin. S'ad. au propriétaire, 760 Sherbrooke Est, Est 3826.

SHERBROOKE Est. Plain-pied magnifique, 1er étage, 9 pièces, électricité, fournaise, plancher bois dur, cave cimentée, moderne. S'ad. 1079 Sherbrooke Est. Tél. Est 2742.

VALOIS 392, logement à louer, 6 pièces, bien propre, un 3ème, bon marché. M. Sauvé. Tél. Lasalle 753. 108-2

VALOIS, logements de 7 et 4 pièces, aux Nos 634 et 638 rue Valois. S'ad. 252 Parc Lafontaine. St-Ls 5246. 108-2

VINET 74, grand plain-pied éclairé, 8 pièces, maison neuve. S'ad. L. Cohen & Son, 36 rue Prince, Main 881. 109-6

VISITATION, 200. Logement à louer, 10 pièces, site idéal pour maison de pension, prix modéré. Main 739. Ecrire Boîte 190 La Presse. 9,11,14

A LOUER coin Sherbrooke et Hôtel de Ville, grande maison appartements, 5 chambres $20, 7 chambres $25, 11 chambres $35, 7 chambres $25. Le tout peut être loué en un seul logement $100 par mois, chauffé par concierge, ou si le locataire désire chauffer lui-même $80 par mois. S'adresser 107 Sherbrooke E. Tél. Main 5433. 103-7

A LOUER, logis de 7 pièces au-dessus d'une pharmacie, endroit idéal pour dentiste ou médecin. S'ad. 761 Notre-Dame O. M. 4482. 106-4

A LOUER, logement 4 pièces, à Ste-Cunégonde, un deuxième et troisième étage, prix modéré. S'ad. Ph. Gougeon, 1023A St-Antoine, St-Henri. Tél. Wmt 4358. 108-2

A LOUER beau plain-pied 6 chambres, bain, chambre de bain moderne, 416 rue Lagauchetière, voisin rue St-Hubert, une minute de la gare Viger.

A LOUER bas de maison 5 chambres, cave, cour et écurie, 803 avenue Henri-Julien. W. Renaud, 324 Rachel E.

BAS de maison à louer, sept appartements, fournaise à eau chaude, No 1529 Mance. Aussi logement de 4 pièces, rue Mont-Royal, près Rivard. S'adresser à 600 Rivard, ou le soir à 51 Mayor, App. No 9. Tél. St-Louis 510.

BEAUX logements, 4, 5, 6 pièces; Alma, près Beaubien, St-Hubert, près Mont-Royal, Henri-Julien, près Mont-Royal. S'ad. chambre 15 édifice la "Patrie". Est 6190. 85-26

BEAUX LOGEMENTS à louer 238 Fairmont Ouest $25; 3357 à 3363 St-Hubert $15; magasin $20; St-Zotique, Casgrain $19, $15. St-Ls 7580.

CHANCE RARE, continuation de bail 5 ans, logis double, 9 grandes pièces, eau chaude, électricité, électroliers, coin de rue, pied de la Montagne, site exceptionnel; il faut le voir pour l'apprécier, convenable pour famille privée, pension ou location de chambres, prix modéré. S'ad. J. H. Paquin, Tél. Rd. 1127.

HAUT rue St-Hubert, 9 pièces, eau chaude, électricité, électroliers, améliorations modernes. S'ad. H. Rhéaume, 615 St-Hubert. Tél. E. 6369.

LOGEMENTS dans toutes les parties de la ville, chauffés et non chauffés ; loyers modérés. S'ad. La Société d'Administration Générale, 35 rue St-Jacques. 103-10

LOGEMENTS, 4, 5, 6 appartements, entre Des Erables et Cadieux, Rachel et Laurier, $9.00, $12.00, $15.00. Références exigées. St-Louis 1193. 470 Parc Lafontaine. 108—2

LOGEMENT très moderne, 680 Boul. Décarie, Notre-Dame de Grâce, 11 appartements, fournaise eau chaude, régulier 50.00 pour 30.00 par mois. 109-2

LOGEMENT à louer rue Ste-Catherine Est, 8 appartements, bain, électricité. S'ad. Carrière et Sénécal, 207 Ste-Catherine Est. 9,11

LOGEMENT et écurie, 5 appartements, coin Demontigny et Clark, cour seule et couverte. S'ad. 1837 Esplanade, près Laurier. St-Ls 6104.

LOGEMENT à louer, 8 chambres, bain, w. c., chauffage eau chaude, garage, finission bois franc, cave cimentée. 1324 Wellington. Victoria 92.

LOGEMENTS 4 appartements, fixtures électriques, 2068-2072 Cartier, $10 par mois, occupation immédiate, 58 Boul. St-Joseph O. St-Ls. 1973.

LOGIS avec ou sans boutique, 4 à 8 pièces $12 à $25; Hôtel de Ville, Clarke, Ste-Elisabeth, près Ste-Catherine.St-Ls 6104.

MAISONS à louer, ménages viennent d'être faits, vernis à neuf, possession immédiate: 1474 Chabot, $15.00; 126 à 148 Champigny, $13.00; 89 Bellegrave, $12.00; 470 Casgrain, $9.00; 341 à 349 Anger, $9; les logements suivants à $8.00; 80 Panet, en arrière; 2994a Drolet; 340 Suzanne; 3023 Waverley; 3362 Saint-Hubert; 3146 Clarke; 3516 Châteaubriand; 352, 4ème ave. Rosemont; 618, 5ème ave. Rosemont. S'ad. jour et soir, Wilfrid Joron, 470 Casgrain, St-Louis 3632, tél. résidence, St-Roland 1952.

MAISON à louer contenant 6 pièces avec bain, plomberie ouverte, confortable et chaude. S'ad. 1061 Cartier, près Sherbrooke.

MAISON neuve 8 et 9 appartements finie bois naturel, chauffée par le propriétaire, fixtures, poêle à gaz, glacière, eau chaude, pas de chambre noire, $40, par mois. S'ad. 1473 St-Denis. Tél. St-Ls 3809

MAISON à louer, logements rue Oriéans, rue Frontenac et Rielle à louer bon marché, S'ad. 282 Ste-Catherine Est. Tél. Est 1996.

PETIT logement à louer, 4 pièces, fixtures électriques, chambre de bain, réservoir eau chaude, $9 par mois. S'ad. 1113A de St-Vallier. 108-3

PLAIN-PIEDS et cottages à louer pour 1er mai $7.00 à $40.00, dans toutes les parties de la ville. S'ad. DeLisle, 99 St-Jacques. Main 7363. Soir 2315 Saint-Denis. St-Ls 506. 99-12

PLAIN-PIEDS à louer, Nos 1540, 1757, 1763, Hutchison et 1648, 1650, 1652, Esplanade. S'ad. La Société d'Administration Générale, 35 St-Jacques. 103-10

PLAINS-PIEDS à louer: St-Denis 769, cinq pièces, cave éclairée, sèche, remise, hangar, écurie trois places; rue St-Denis 1015, autre écurie 3 places, remise, etc., eau dans l'écurie; Boyer, 250, 254, 260, quatre pièces; Delanaudière, 364, 371, 374, pièces spéciales; Parthenais, 1166-1172, quatre pièces, très confortable. Partout gaz, électricité, chambre bain, fixtures électriques installées si désiré; loyers modérés. S'ad. J. A. Molleur, 30 St-Jacques. Main 7., ou 375 Delanaudière. St-Louis 2534.

PLUSIEURS logements à louer au centre, de $8 à $30, aussi appartement L. R. St-Louis, glacière, concierge, meublé ou non, quelques-uns possession immédiate. S'ad. au propriétaire, 56 Norbert, Tél. Est 1508.

PLUSIEURS logements à louer, 3 à 8 appartements, possession immédiatement. S'ad. 497 ou 483A Beaudry. 69-m,j,s-n

PROPRIETAIRES ayant des maisons à louer dans Outremont, enregistrez vos logis gratuitement avec nous, locataires demandés. Outremont Renting and Selling Agency. 1265 Bernard, Rock. 248. 108-3

SHERBROOKE Est, 328, près de la rue St-Denis. Maison avec 14 grandes chambres, grandes fenêtres, quatre étages, grand garage ou écurie, grande cour, électricité, moderne, cabinet séparé, cave cimentée, buanderie, trois grandes galeries, entrée de service, voisinage et loyer bien désirable. Conviendrait pour médecin, dentiste, institut et résidence privée. H. Beaudry, M. 698. 107-3

RUE BOYER, angle Gilford, quatre pièces; hauts $10. bas $8. St-Dominique, voisin de 3045A. Cinq pièces et chambre de bain, $12 et $13 par mois. The Crown Trust Company, Main 7990.

DUE DU COUVENT, angle rue Saint-Jacques, pour le 1er juillet, deux rangs de grandes pièces. S'adresser 1734 rue Notre-Dame ouest ou tél. Westmount 6087. 108-2

RUE HOGAN 160-168, près église, école, logements neufs, modernes, 4 et 6 chambres, loyers réduits. S'ad. 368 Dorchester ouest. Up. 5187.

RUE TUPPER, 1013, sept pièces en parfait état, planchers en bois dur, plomberie découverte, gaz, appareils électriques, au centre. Tél. Up. 6038. 109—6

TRES beaux logements à louer, 6 et 8 pièces, chauffés, très modernes, prix modérés, 1294-1302 St-Denis. Tél. Rock. 1770. 109-2

2 LOGEMENTS rues Panet et Dorion, près Ste-Catherine, modernes, électricité, plain-pied, bon marché. S'ad. 258 Panet. E. 427. 11,13,15

3 logements, ave. du Parc, un haut, 2 milieux, prix modéré, gaz, électricité. S'ad. 2595 ave. du Parc. 108—2

MAISONS MEUBLEES A LOUER

AVENUE MONTROSE 4375, près avenue Aberdeen, maison joliment meublée, 8 pièces, localité spiendide, loyer raisonnable. The Crown Trust Company, Main 7990. 9,11

OUTREMONT, plain-pied moderne meublé, huit chambres, électroliers, véranda, six ou douze mois d'avril. 1088 rue St-Viateur.

ST-URBAIN 1877, Plain-pied, 9 grandes pièces, haut, près Boulevard St-Joseph. Electroliers, fournaise, moderne, très propre. Main 5427. Soir St-Louis 3639. 107-2

MAGASINS A LOUER

A LOUER. Magasin avec logement, grande cave, écurie, 483 Ave Hôtel de Ville, coin ruelle Brunette, $16.00 par mois. St-Louis 4522.

A LOUER coin Marquette et Gilford, épicerie licenciée, établie depuis plusieurs années, avec logement, cour et écurie. S'ad. 33 Mt-Royal Est. St-Louis 3996.

A LOUER magasins et plain-pieds au boulevard St-Laurent, entre les avenues Mont-Royal et Laurier; loyers $15 et plus. Plain-pieds sur la rue St-Dominique, près Boul. St-Joseph, loyers $5.00 et plus. Maison avec grande écurie et cour sur le boulevard St-Laurent $30.00. Plain-pieds sur la rue St-Hubert, près De Fleurimont, loyers $15.00. Pour plus de détails, s'adresser à chambre 4, 1844 Blvd. St-Laurent. 11.15

A MAISONNEUVE, grand magasin, deux grandes vitrines, grande cave, bon poste pour commerce. 574 Notre-Dame, conditions faciles. S'ad. 576 N.-Dame, Maisonneuve. 109-12

ANNEXE, Magnifique magasin rue Barrard, près ave. Parc, fournaise à eau, cave cimentée. 2481 ave. Parc. St-Louis 5788 ; le soir, Rockland 639.

BEAU magasin, 20 x 65 pieds, loyer gratis jusqu'au 1er de mai et très raisonnable après, 1412 Notre-Dame Ouest. S'ad. 1416 Notre-Dame Ouest ou tél. St-Ls. 429. 53-l,M,s-n

BLEURY, angle Sherbrooke, magasins chauffés, à loyers réduits, aussi magasin rue Ste-Catherine Ouest et St-Denis. The Crown Trust Company. Main 7990. 9,11

CORDONNIER trouvera magasin à 341 Orléans avec logement en arrière. S'ad. sur les lieux ou 282 Ste-Catherine Est. Tél. Est 1996.

DORCHESTER O., 22A, près Saint-Laurent, magasin, loyer raisonnable. S'ad. L. Cohen & Son, 36 rue Prince. Tél. M. 881. 109-6

DORCHESTER O., coin Clarke, magasin et logement, près St-Laurent. Réparations au goût, S'ad. L. Cohen & Son, 36 rue Prince. Tél. Main 881. 109-6

EPICERIE à louer, avec fixtures, coin Panet et Logan (761 Logan). Vieille place d'affaires bien établie.Logement,cour, écurie. A.Blenvenu, Hôtel de Ville. 109-2

ETAL, de boucher à louer, à Villeray, avec l'installation, propriété est aussi à vendre. J. B. Charron, 2614A Châteaubriand.

LAGAUCHETIERE, 553, près Amherst, magasin à louer, 2 appartements en arrière 15.00 par mois. S'ad. 241 St-Hubert. E. 319.

MAGASIN à louer, 478 rue St-Denis, entre Sherbrooke et carré St-Louis, occupé jusqu'à dernièrement par la Home Bank. Grand magasin, deux belles voitrines, fournaise eau chaude, et si besoin écurie de quatre places, remise et voitures en arrière. S'adresser Boucher et Mercier, 216 boulevard St-Laurent. Tél. Main 1466. 104-6

MAGASIN à louer, avantageux, avec salle d'attente, qui pale la moitié du loyer, coin Notre-Dame et Lasalle, Maisonneuve. S'ad. Uptown 3610. 108-2

MAGASIN et étal de boucher à louer, avec balance et outillage. S'ad. 2986 Clarke. 108-2

MAGASIN avec logement au-dessus, écurie, louera en bloc ou séparément, bonnes conditions. 734 Ontario Est, près église du Sacré-Coeur. 108-2

MAGASIN avec cave et logement, 4 chambres et chambre de bain, $26.00. 1467 Wellington, coin Rielle. Tél. Victoria, 2350. 9,11

MT-ROYAL 926, coin Papineau, beau grand magasin 26 x 100, cave cimentée. H. Cardinal, 798 Papineau. St-Ls 4415.

MAGASINS A LOUER

MAGASIN à louer, avantageux pour moliste ou autre commerce, rue Fairmont O., près St-Urbain, côté nord. 58 Boul. St-Joseph O. St-L. 1973.

MAGASIN à louer, très bien situé pour restaurant, librairie ,magasin de fruits, en face du bureau de poste, loyer très bas. S'ad. coin Côté, 103 Craig Ouest.

NOTRE-DAME Ouest, 1697. Beau grand magasin 18 x 90, chauffé, avec logement à louer, endroit le plus central de Saint-Henri, pourconvenir important de n'importe quel genre. Occupation 1er mai. S'ad. 1734 Notre-Dame Ouest. Tél. Westmount 6087.

MAGASIN moderne à louer, coin Gilford et Resther, avec ou sans logement, écurie, cour, grande cave cimentée. S'ad. 784 Gilford.

MAGASIN à louer, rue St-Denis 1294 à 1302. Magnifique magasin chauffé, cave cimentée, bon centre, prix modérés. S'ad. M. Dagenais, 1095 Laurier O. Rock. 1770.

MONT-ROYAL Est, 1202, 24 x 50, cour cimentée et couverte, 2 places d'écurie, grande cave, fournaise eau chaude, beau site pour épicier, logement au-dessus si désiré. Tél. St-L. 8218.

MAISONS à louer,ménages viennent d'être faits, vernis à neuf, possession immédiate: 1474 Chabot, $15.00; 126 à 148 Champigny, $13.00; 89 Bellegrave,$12.00; 470 Casgrain, $9.00; 341 à 349 Anger, $9; les logements suivants à $8.00; 80 Panet, en arrière; 2994a Drolet; 340 Suzanne; 3023 Waverley; 3362 Saint-Hubert; 3146 Clarke; 3516 Châteaubriand; 352, 4ème ave. Rosemont; 618, 5ème ave. Rosemont. S'ad. jour et soir, Wilfrid Joron, 470 Casgrain, St-Louis 3632, tél. résidence, St-Roland 1952.

MAISON à louer contenant 6 pièces avec bain, plomberie ouverte, confortable et chaude. S'ad. 1061 Cartier, près Sherbrooke.

MAISON neuve 8 et 9 appartements finie bois naturel, chauffée par le propriétaire, fixtures, poêle à gaz, glacière, eau chaude, pas de chambre noire, $40, par mois. S'ad. 1473 St-Denis. Tél. St-Ls 3809

MAISON à louer, logements rue Oriéans, rue Frontenac et Rielle à louer bon marché, S'ad. 282 Ste-Catherine Est. Tél. Est 1996.

PETIT logement à louer, 4 pièces, fixtures électriques, chambre de bain, réservoir eau chaude, $9 par mois. S'ad. 1113A de St-Vallier. 108-3

PLAIN-PIEDS et cottages à louer pour 1er mai $7.00 à $40.00, dans toutes les parties de la ville. S'ad. DeLisle, 99 St-Jacques. Main 7363. Soir 2315 Saint-Denis. St-Ls 506. 99-12

PLAIN-PIEDS à louer, Nos 1540, 1757, 1763, Hutchison et 1648, 1650, 1652, Esplanade. S'ad. La Société d'Administration Générale, 35 St-Jacques. 103-10

PLAINS-PIEDS à louer: St-Denis 769, cinq pièces, cave éclairée, sèche, remise, hangar, écurie trois places; rue St-Denis 1015, autre écurie 3 places, remise, etc., eau dans l'écurie; Boyer, 250, 254, 260, quatre pièces; Delanaudière, 364, 371, 374, pièces spéciales; Parthenais, 1166-1172, quatre pièces, très confortable. Partout gaz, électricité, chambre bain, fixtures électriques installées si désiré; loyers modérés. S'ad. J. A. Molleur, 30 St-Jacques. Main 7., ou 375 Delanaudière. St-Louis 2534.

PLUSIEURS logements à louer au centre, de $8 à $30, aussi appartement L. R. St-Louis, glacière, concierge, meublé ou non, quelques-uns possession immédiate. S'ad. au propriétaire, 56 Norbert, Tél. Est 1508.

PLUSIEURS logements à louer, 3 à 8 appartements, possession immédiatement. S'ad. 497 ou 483A Beaudry. 69-m,j,s-n

PROPRIETAIRES ayant des maisons à louer dans Outremont, enregistrez vos logis gratuitement avec nous, locataires demandés. Outremont Renting and Selling Agency. 1265 Bernard, Rock. 248. 108-3

SHERBROOKE Est, 328, près de la rue St-Denis. Maison avec 14 grandes chambres, grandes fenêtres, quatre étages, grand garage ou écurie, grande cour, électricité, moderne, cabinet séparé, cave cimentée, buanderie, trois grandes galeries, entrée de service, voisinage et loyer bien désirable. Conviendrait pour médecin, dentiste, institut et résidence privée. H. Beaudry, M. 698. 107-3

RUE BOYER, angle Gilford, quatre pièces; hauts $10. bas $8. St-Dominique, voisin de 3045A. Cinq pièces et chambre de bain, $12 et $13 par mois. The Crown Trust Company, Main 7990.

DUE DU COUVENT, angle rue Saint-Jacques, pour le 1er juillet, deux rangs de grandes pièces. S'adresser 1734 rue Notre-Dame ouest ou tél. Westmount 6087. 108-2

RUE HOGAN 160-168, près église, école, logements neufs, modernes, 4 et 6 chambres, loyers réduits. S'ad. 368 Dorchester ouest. Up. 5187.

RUE TUPPER, 1013, sept pièces en parfait état, planchers en bois dur, plomberie découverte, gaz, appareils électriques, au centre. Tél. Up. 6038. 109—6

TRES beaux logements à louer, 6 et 8 pièces, chauffés, très modernes, prix modérés, 1294-1302 St-Denis. Tél. Rock. 1770. 109-2

2 LOGEMENTS rues Panet et Dorion, près Ste-Catherine, modernes, électricité, plain-pied, bon marché. S'ad. 258 Panet. E. 427. 11,13,15

3 logements, ave. du Parc, un haut, 2 milieux, prix modéré, gaz, électricité. S'ad. 2595 ave. du Parc. 108—2

MAISONS MEUBLEES A LOUER

AVENUE MONTROSE 4375, près avenue Aberdeen, maison joliment meublée, 8 pièces, localité spiendide, loyer raisonnable. The Crown Trust Company, Main 7990. 9,11

OUTREMONT, plain-pied moderne meublé, huit chambres, électroliers, véranda, six ou douze mois d'avril. 1088 rue St-Viateur.

ST-URBAIN 1877, Plain-pied, 9 grandes pièces, haut, près Boulevard St-Joseph. Electroliers, fournaise, moderne, très propre. Main 5427. Soir St-Louis 3639. 107-2

MAGASINS A LOUER

A L

A VENDRE

INSTALLATION complète à vendre pour barbier, cause mortalité. S'ad. 1705B Châteaubriand.

JOLIS sets de salon et salle à dîner à vendre. Réelle occasion à prompt acheteur, 550 Sherbrooke E., de 1h. à 4 hrs., samedi et dimanche de midi à 2 hrs 108-2

JOLIE couchette double, 2 mois d'usage vendra bon marché à prompt acheteur. 95 Ste-Catherine E. porte à droite.

JOLIS gazeliers combinés, beau garderobe, rideaux et portières, prélart et lit de plumes. 73 Bienville.

JOLI set de chambre en noyer noir, vendra très bon marché. S'ad. 711 Mentana.

LAMPES Tungsten jusqu'à 60 watts, 115 volts 21½ cents chacune par lots de caisse, 23 cents chacune moins qu'en lots de caisse. 2286 Hutchison. Téléphone Rockland 386.

LIFE POOL complet, billes d'ivoires, aussi pool 4½ x 9 dernier modèle, un bargain pour comptant. Beauchamp, 920 Notre-Dame O.

LISIERES de tapis ciré à vendre à $4 le 100 lbs mélangés. S'ad. à J. A. Ellement, 1125 Ste-Catherine Est, Montréal. 108-4

LIT de plume neuf, trousseau baptême, lingerie de bébé, fixtures, porte de bar en chêne pour été. 1225 Archenais, près Marie-Anne.

LIT cuivre, porte-chapeaux, table acajou, cadres, miroirs acajou, draperies peluche, riches électroliers, tapis, 33 x 12½, 965 Berri.

LIT en cuivre, matelas, sommier, bureau de toilette, petite table à vendre, à grand sacrifice. 1059 Cartier.

MACHINE combinée pour le bois, scie ronde, scie à ruban, planeur, corroyeur et perçoir, avec tous les accessoires. S'ad 789 Champagneur, après 7 hrs p.m.

MAGNIFIQUE ameublement de plain-pied comprenant mobilier de salon en acajou, mobilier de salle à manger en chêne, lits complets en cuivre massif, bureau et chiffonnier en acajou, table de salon en acajou, beaux rugs, deux bergères en cuir, le tout en excellent état. 5347 Clarke, près Rachel. 108-3

MAGNIFIQUE natte de cheveux châtain, robe de soie et crêpe de Chine, pianino, miroir, cadres. 843 St-André. E. 5386.

MAGNIFIQUE ameublement de salle à dîner, moderne en chêne, sideboard, table d'extension, 6 chaises, armoire à argenterie. 438 St-Antoine.

MARCHANDS généraux de la campagne et tous autres hommes d'affaires. Si vous avez l'intention de faire un voyage à Montréal (le centre commercial du Canada) et que vous ayez sur votre liste d'achats de nouveaux meubles tels que garnitures de chambres à coucher, salle à manger, cuisine, bureaux, etc., etc., soit pour votre maison ou pour votre fils ou votre fille qui doit bientôt se marier, ne manquez pas de venir bénéficier de nos bas prix du gros, vous sauvant de 25 p.c. sur vos achats; les meilleures marchandises et une très prompte livraison. Nous ne demandons rien pour l'empaquetage et nous donnons des conditions de paiement très libérales. Notre stock est le mieux assorti du Canada. Geo. H. Labbé et Cie, manufacturiers de meubles en gros. Entrepôt 84 St-Paul ouest, 5ème porte Est rue St-Sulpice. Etablis depuis 1882.

MEUBLEZ votre maison au complet et habillez-vous conditions faciles. Meubles achetés maintenant, emmagasinés gratuitement. Echange de meubles, poêles. Fourgons nous spécialité. Syndicat St-Henry, 1685 Notre-Dame O. 81—26

MEUBLES, tapis et prélarts neufs, poêle à gaz; visible de 2 à 5.—27 ave. Laval. Sonnez à gauche. Est 4281. 108-4

MEUBLES à vendre, set de salon, secrétaire, etc. 704 Laguachetière Est.

MIROIR, cadres, poêle, fournaise, fixtures électriques, articles divers, 581C Champlain.

MOBILIER de salle à manger, $30, couchette en cuivre $10, armoire vitrée à rayons, 8 x 8, $20, musique reliée. S'ad. 41 Resther.

NEW WILLIAM, tête bascule, White, Raymond, Singer, tête bascule, gramophone neuf $10. Faut vendre. Venez voir, 264 Mt-Royal Est.

OCCASIONS meubles de toutes sortes, table, colonne, chaises, sofa, set de chambre, fer d'acajou et antique, set de salle à dîner, chêne solide, pour $34. lit de cuivre et de fer, set de chambre très bon marché, 914 St-Denis.

PARDESSUS noir doublé rat musqué, collet mouton de Perse; pardessus printemps drab 38; manteau en seal 38, tout neuf. 468 Fabre.

PERSONNES de la campagne, marchands, hommes d'affaires, cultivateurs, etc., qui venez à Montréal, si vous avez des meubles à acheter, tels que sets de chambre, sets de salon, salle à manger, cuisine, bureaux, etc., soit pour vous-même ou pour votre fils ou votre fille qui va bientôt se marier, ne manquez pas de venir profiter de nos bas prix. Vous sauverez de 25 à 35 p.c. sur les meilleures marchandises pour le prix. Prompte livraison, empaquetage gratis et frais de transport payés par nous dans les provinces de Québec et Ontario. Vous pouvez aussi prendre avantage de nos conditions de paiements faciles. Le plus considérable assortiment du Canada. Ottr House Furnishing Co., 1240 Boulevard St-Laurent, quelques portes plus haut que la rue Rachel. 60-n

PETITS chiens domestiques, 4 jolis jeunes chiens, Pomeraniens, prix raisonnable à prompt acheteur. 165b Jeanne d'Arc, près Ste-Catherine, Maisonneuve.

PUPITRE (roll-top) à sacrifice, pour prompt acheteur. 115 Montcalm. 101-24

POÊLES fonte et acier, fournaise; réparations générales de poêles. Echange vieux poêles. M. Robert et Cie, 618 Mt-Royal Est. St-Ls 162. 91—26

POÊLES de cuisine, acier et fonte malléable, garanti, $1.00 comptant et $1.00 par semaine, fait au Canada, installé gratis. 156 Ste-Catherine Est. 91—26

POÊLE de cuisine en acier, 2 garde-robes, grande glacière, couchette ¾ et une simple, émaillées blanc. 789 St-André.

POÊLE acier avec marbre "Silver King" No 8, presque neuf, $25.00, livraison gratis. S'ad, 368 Bourbonnière, Maisonneuve.

POÊLE de cuisine, poêle à gaz, électricité. S'ad. 235 Laval. Est 5767.

POÊLE Moffat Canada, combiné aussi gazeliers, cuivre doré, avec globes verts, dépôt à grands sacrifices. 428 Mt-Royal E

POÊLE à gaz, presque neuf, $12; table extension, $4; joli sideboard, $15; bon lavement pour commençant, $5. S'ad. 2485 St-Urbain.

PRESSE Campbell, en parfaite condition; capacité 5,000 par heure, 4 à 8 pages; coût $5,300; toute offre raisonnable considérée, ou en échangerai quelque offre faite-vous ? Marcil Trust Company, Montréal. 88—M,s—n

REGISTRE complètement neuf à vendre, quatre tiroirs, S'ad. A. Couillard Eng., 115 St-Paul Est, ville.

REGISTRE McKaskey pour comptabilité, table de toilette et cadres, à vendre. S'ad. 89 Laurier Est, 3ème étage. 7.11

RUGS, fauteuils en broche, miroir antique, chaises de bureaux en chêne, recouvertes en cuir, lampe de piano en acajou, etc. 701 St-Denis, près Roy.

SERINS chanteurs expédiés dans toutes les parties du Canada sur réception de $3.00. Joseph Richard, importateur, 169 Bleury. Montréal. 26,4,11,18

SET de salon en acajou, sofa en cuir capitonné, sofa-lit, couchette en cuivre, commodes, meubles, table de cuisine, chaises en jonc ou en bois, set de toilette. 225 Laguachetière Ouest.

SHOW-CASE comptoir, 6 pds, glacière d'épicerie, comptoir, blind, auvents, rack à balais, à sacrifice. 533 Lafontaine, Maisonneuve.

SET de chambre à bon marché, poêle à gaz neuf, rideaux, portières, linge de lit à vendre. Se présenter samedi et dimanche après 7 hrs. 2836 St-Laurent.

SIDEBOARD, set de salon, cabinet d'argenterie, glacière, fauteuil en cuir, jouets d'enfants, couchette d'enfant. 127 Cadieux. Visible de 1 à 5 hres

SIDEBOARD, table extension, couchette d'enfant, lampe suspendue, fauteuil, etc., soir 551 Drolet, près Marie-Anne.

SINGER de famille, tête basculante, presque neuve, chaise, spring, matelas, bon marché, 1192 Mt-Royal Est.

TROIS lits en fer avec spring et matelas, $10.00. Bureau et chiffonnier, $8.00. Sofa-lit en fer double $5.00. 321 Desmarteau, Ogma Est. 9,11

UN lot d'abat-jour pour gaz, très bon marché, un attelage d'express avec bricole, 2 colliers, en très bon état. S'ad. 2499 Waverley.

UN lot de peinture préparée Jamieson en boîtes d'une lb, 2 lbs et 4 lbs, très bon marché. S'ad. Armand Grenier, 2499 Waverley. St-Ls. 4139.

VEUVE depuis quelques mois vendrai piano droit acajou à sacrifice, aussi machine à coudre Singer tête basculante, New William pour $10. 1594 Châteaubriand.

3 show-cases $12.00, $30.00 et $35.00, aussi fixtures convenables pour pharmacie ou autre commerce. S'ad. 530 Parc Lafontaine, St-Ls. 8228.

TROUSSEAU DE BAPTEME

Riche trousseau de luxe comprenant: manteau, robe et bonnet en soie garni de fourrure, draps et bavettes brodés à la main, couverture de voiture en laine faite à la main, lingeries, etc. Tous ces articles sont neufs, venant directement de Paris et n'ont jamais servi. 786 Sherbrooke Est. Tél. Est 2409. F

A VENDRE

2 MIROIRS de barbier 48 x 54, neufs à sacrifice, 9 Ave. Bren, près Ontario, sur rue Beaudry.

$10000 de marchandises endommagés par la fumée, et prêt à vendre à bon marché. S. Cholette, 529 Beaudry. 109-3

CHEVAUX, VOITURES, HARNAIS

A VENDRE, 100 carrosses et voitures d'été de toutes sortes, McLaughlin, Henney, Tudhopes, Canada Carriage et Latimer. Les meilleures marchandises, la plus grande variété et les bas prix chez Latimer, 445 St-Jacques. 105—6

A VENDRE grande réduction de 25% à 50% de toutes sortes de voitures, Victoria, express, charrettes, lorries, toubleaux, etc. S'ad. Jos. Taillefer, voiturier, 16 Versailles. 108-2

A VENDRE à bon marché, un bon cheval de travail. S'ad à 691 Mont-Royal. Tél. St-Louis 1357.

A VENDRE à l'encan, en détail, 1 cheval, voitures de livraison d'été et d'hiver et tout le contenu d'un étal de boucher, lundi à 11 heures A. M., au No 555 rue Gilford.

A VENDRE, belle jument brune, 8 ans, pesant 1,100 livres. 46 ou 42 DeLaroche.

BELLE JUMENT café 9 ans, saine, 1250, garantie sous tous rapports $5.00; 256 DeLaroche, coin Mt-Royal. 108-2

BELLE petite jument, voiture d'été rubber tire, aussi sleigh. 55 Ste-Catherine, à tour très bon marché. 177 Coursol.

BERLOT rouge, bob-sleigh, lousse, avec travail, sleigh à neige, bon marché, 1192 Mt-Royal Est.

BOB SLEIGH à neige, ou pour livraison en parfait ordre à vendre très bon marché. S'ad. 973 Berri.

BON cheval rouge 1200, $40, jument brune, 1050, 8 ans, saine, $70. 671 Mont-Royal E.

CHEVAL noir garanti sans défaut, sain, trotteur, à l'essai, pesanteur 1000 livres, 11 ans, $45.00, 335 Amherst.

CHEVAL, 1100, $50; autre cheval, 1250, $100; cheval, 5 ans, 1000, pris pour dette. 424 Rachel Est.

CHEVAL, 7 ans, 1150, vendra $90; autre, 6 ans, 1100, vendra $85. 1168 Saint-André, près Mt-Royal.

CHEVAL à vendre—Magnifique jument, habituée à la selle et sous le harnais, garantie saine, 7 ans, gentille; aussi attirail complet d'été et d'hiver. Tél. Main 952, 314 Notre-Dame Ouest.

CHEVAL rouge, pesant 1300 lbs, âgé 8 ans, bonnes conditions, visible en tout temps 211 Desjardins, Maisonneuve.

CHEVAL brun 1150 de 1ère classe pour livraison, garanti, $55. 671 Mt-Royal E.

CHEVAUX bons chevaux, $35.00 en montant, dans le lot, 2 juments, chevaux de voitures et ouvrage. S'ad. 121 Brébeuf.

DOUBLE team de chevaux, attelage, express double, complet ou séparément, valant $650, vendra le tout pour $400. S'ad. 1982b Boyer. 107-3

ETALON enregistré rouge foncé, 7 ans, 16 mains, 1200 lbs. Des mieux engendré. Essais à 3 ans, 2.12¼ ½ mille, 1.3½ ¾ mille, 30½ secondes. S'ad. Raymond et Cie, 520 Panet.

EXPRESS, sleigh, harnais et selle à vendre. S'ad. L. R. Valiquette, 444 Boulevard St-Laurent.

EXPRESS livraison de différentes grandeurs, lorry, charriot à pain, Concord, boghels, victoria charretier neufs. Jos. Rosbomme Limitée, 200 Guy. 95-26

GROS cheval bien sain, 12 ans, très bon marché, autre bon cheval, $20. Est 6696. 142 Sanguinet.

JOLI poney bien dompté pour voiture d'été et d'hiver. S'ad. après 1 p.m., 89 Ave. du Parc. 107—3

JOLIE petite jument brune, 1,000 livres, pour $40. 247 De Laroche.

JUMENT brune, 9 ans, saine, pesant 1350, cheval rouge 8 ans, 1300, jument 5 ans 1050, saine. 1389 Hôtel de Ville. 109-4

JUMENT bonne pour tombereau ou express, 5 boghels, dompeuse, 10 harnais, gros et petits, 5 tombereaux. 2235 St-André.

MAGNIFIQUE jument, autre gros chevaux de travail, 30 harnais variés double, simple de seconde-main. 202 Christophe-Colomb. St-Ls 6315. 8,9,11,13

PAIRE de chevaux café pesant 1225 chacun, pour voiture, vendra ensemble ou séparément. Aussi jument 1300, garantie 5 ans. Bargain. 4355. 106-4

PLUSIEURS sleighs de toutes sortes, simples et voitures d'été simples et doubles, harnais simples et doubles, chevaux. 617 Albert. 107-2

POUR être vendus à sacrifice, 75 gros chevaux de 1,200 à 1,500, 8 chevaux de voiture, jument enregistrée pour avoir poulain en avril, 2 autres bonnes juments. S'ad. 1489 Clarke. Tél. St-Ls 5309

SLEIGH à vendre, lorrie double avec boîte, en bon ordre, pour grains, charbon ou neige, à bon marché. S'ad. Omer Quintal, voiturier, coin Dorchester et Papineau.

VOITURE double de promenade (Cabriolet McLaughlin) avec pole et travails; tout neuf, modèle 1915, aussi harnais double. N. Landry et Cie, 637 Beaudry. Tél. Est 834. 19,26,4,11

2 chevaux à vendre, un de 4 ans et 8 ans. Horace Thouin, Repentigny, Qué.

2 bons chevaux, 6 et 9 ans, 1100 et 1200, pour défaut d'enfant, sains, à sacrifice, 470 Duluth Est.

3 JUMENTS de ferme, pesant 1300 lbs, chevaux de vitesse à vendre bon marché. Edgar Bisaillon, 566 Amherst. Est 2243. 107-26

3 sleighs simples de travail, un double. Aucune offre raisonnable refusée. S'ad. Main 857 ou 7301 Des Erables.

3 CHEVAUX 1400 livres, 60.00; 1400 livres, 160.00; bons pour charge et voiture légère; 1540 livres, 80.00. S'ad. 293 Carrières.

CHALOUPES, YACHTS, MOTEURS

LE "ROBAN" moteur à chaloupe de 2 cyc. 2 cylindres, consiste en trois nouveaux modèles pour 1916. Demandez catalogues. Agent, J. R. Mongenais, Risaud, P. Q. 4,8,11

NOUS avons plusieurs yachts à vendre, nous prenons votre commande à des prix très bas. S'ad. 502 Champlain, peuvent être vus le dimanche.

ENCAN

ST-HILAIRE, 13 mars 1916, à 10 heures a.m., seront vendus à l'enchère, les biens y situés sur chemin du bord de l'eau, en face du quai public, dépendant des succession de feu E. Godet, N. E. Goulet et Médina Pinsonnault, savoir: 1, Les meubles meublants et ménage pour deux maisons; 2, balance publique; 3, magnifique place de commerce occupée par M. J. E. Marchand, comprenant terre, bonne terrain, maison brique solide, appareil chauffage eau chaude, hangar, etc.; 4, superbe emplacement avec maison d'habitation et hangar; 5, 21 parts dans le fonds-capital de Cie d'Aqueduc de St-Hilaire; 6, une part dans Cie Navigation St-Laurent et Richelieu. Nota: St-Hilaire est une place d'été idéale, la municipalité du village est actuellement pourvue de l'éclairage électrique, magnifiques trottoirs en ciment, de chemins graveles, de remises publiques, etc. Par ordre, J. E. M. Desrochers, N.P. 4,7,11

FOURRURES A VENDRE

ARMAND DOIN, rue Notre-Dame, en face Palais de justice. Grande vente au rabais fourrures, réparation. Coiffures d'hiver, chapeaux, casquettes toutes sortes. 131-1,M,s

AUBAINE, beau manteau mouton Perse, $50; manteau Hudson Seal garni Alaska; parure en vison canadien, casque en vison, bargain exceptionnel, 1519 Esplanade, près Mt-Royal. 108-2

BEAU manteau mouton de Perse pleines peaux, buste 40, longueur 50, vendra $100, aucune offre raisonable refusée. 1799 Papineau.

ESCOMPTE spécial cette semaine, 25% à 50% dans le chat sauvage et mouton Perse. Offre spéciale: Manteaux mouton Perse, Régulier $240.00 pour $125.00. Manteaux near seal, rat musqué, capots chat, capots doublés en fourrures, manchons, étoles en vison, renard, loups, setts, etc. R. Marks, 159 Craig Est. Est 5388. 105-6

FOURRURES. Pour couvrir nos avances à l'importateur, nous écoulerons notre magnifique assortiment de manteaux et de parures de fourrures à sacrifice. S. Davis & Co., couriers de douanes, 318 St-Paul ouest, angle St-Nicolas. 104-6

MAGNIFIQUE manteau neuf en Hudson seal, garni Alaska, à vendre à sacrifice, visible en tout temps, 762 Logan.

MANTEAUX à vendre, élégant manteau en mouton de Perse, pleine longueur, en parfait état. Faut vendre promptement. Grande occasion. 479 St-Denis, plus haut que Sherbrooke. 104-6

MANTEAU mouton Perse, buste 42-44, laissé pour dette, set renard blanc, grand sacrifice prompt acheteur. 258 St-Denis.

PARDESSUS en castor de la meilleure qualité pour homme, neuf, ainsi que manteau en mouton de Perse pour dame. Faut vendre, bon marché. S'ad. 111 avenue des Pins Est. 107-2

MANTEAUX DE MOUTON

25 manteaux garantis pleines peaux, modèles 1916-17, 40 et 45 pouces de long, buste grandeur 32 à 50, confectionnés avec peaux fraîches, luisantes et parfaitement appareillées. Valeurs exceptionnelles pour $120, $140 et $160. McComber & Cummings, 109 St-Paul ouest, coin rue St-Sulpice. 108-2 F

FOURRURES A VENDRE

MANTEAUX MOUTON DE PERSE

Personnes de la campagne qui désirez un manteau en mouton de Perse de qualité extra, fait de pleines peaux et dans les modèles les plus récents, venez directement où vous ne serez pas trompés, où vous aurez le plus beau choix aux plus bas prix. Service de première classe chez P. L. A. Lefebvre et Cie, No 1 rue St-Paul Est, coin Boulevard St-Laurent. 104-6 F

PIANOS, ORGUES A VENDRE

A VENDRE faute d'espace, à bon marché, le plus beau piano cottage, aussi un pianola que tout le monde peut faire jouer facilement. 913 St-André. 107-3

A VENDRE piano cottage Dominion, aussi beau qu'un neuf, a remporté des prix dans 25 expositions et payé $450, sacrifiera $120 pour cause mortalité. 490 avenue Duluth Est. 107-3

A VENDRE, piano, set de salon et miroir, cadres gazeliers, etc.; cause départ. 34 Garnier.

A VENDRE beau piano Pratte, coffre-fort, fixtures électriques, cause de départ. 182A St-Timothée.

BEAU piano droit, jolie caisse et belle sonorité, occasion si on achète immédiatement. 213 Mountain, près Dorchester.

BON piano carré pour pratique à vendre $17.00 seulement. S'adresser 428 rue Orléans, Maisonneuve.

BON piano à vendre pour $60.00. S'adresser 2464 rue Waverley, le soir, de 7 à 8 hrs.

GRAND cabinet Knabe, riche caisse en acajou, moderne. Légèrement usagé, son superbe, a coûté $800, maintenant $425. A conditions. Layton Bros., 550 rue Ste-Catherine ouest. 11,13

JOLI piano droit, caisse acajou, grand format, peu d'usage, vendra immédiatement, accepterait $150.00. 439 Mont-Royal Est. Tél. Lasalle 828. 10,11,14

PLUSIEURS pianos neufs et seconde main à grandes réductions, comptant ou crédit. Aussi graphophones. Jos. de Vaudreuil, 202 Ste-Catherine Est.

PIANO acajou dernier modèle, pris pour dette, 6 mois d'usage, coûte $400, vendra très bon marché. 1282 Berri. 106-4

PIANO en chêne antique, 2 mois d'usage, de $375, sacrifiera $150, de plus un gramophone Victrola à peu servi, $40. 295A Mentana. 107-3

PIANO tout neuf, pris pour dette, de $350, vendra seulement $135. Aussi un gramophone Colombia sans cornet neuf, $20. S'ad. en tout temps à 501 avenue Duluth Est.

PIANO droit de $300, caisse en acajou, légèrement usagé, en parfait état $175, conditions faciles. Hurteau, Williams & Company Limited, 152 rue Peel. 108-2

PIANO droit "New Scale Williams" de $400, légèrement usagé $250, conditions faciles. Hurteau, Williams & Company Limited, 152 Peel.

PIANO automatique de $500, légèrement usagé $295, conditions faciles. Hurteau, Williams & Company Limited, 152 Peel. 108-2

PIANO automatique de $600, légèrement usagé, $350, conditions faciles. Hurteau, Williams & Company Limited, 152 Peel. 108-2

PIANO droit neuf, riche caisse acajou, mécanisme première qualité, acheté janvier 1916, payé $350 comptant, sacrifiera $140, cause de deuil, chance exceptionnelle. 264 Visitation. 8,9,11

PIANO Cottage Krausch & Bach, New York, 7⅓ octaves, cadre d'acajou, belle tonalité, caisse bois de rose, sacrifiera $125, besoin d'argent. 528 Wolfe. 4,7,9,11

PIANOS. Les plus nouveaux pianos automatiques à 88 notes, possédant les meilleurs mécanismes et tous les perfectionnements, à $345.00, $375.00, $400.00 et $425.00, garantis pour 10 ans. Ces instruments se vendent régulièrement la double de ces montants. Plus que quelques-uns à ces prix-là. Venez de bonne heure si vous voulez en avoir un. Gervais & Hutchins, 582 Ste-Catherine O. 2,7,9,11

PIANOS. Durant tout le mois de mars, nous ferons une vente à sacrifice de temps de guerre de tout notre stock de pianos et pianos automatiques à des réductions de 25 p.c. à 50 p.c. au comptant ou à crédit. Gervais & Hutchins, 582 Ste-Catherine ouest. Up. 4750. 3,7,9,11

PIANO cottage, caisse en noyer, cadre en fer, bonne sonorité et bon mécanisme. Seulement $125.00 payable $10 comptant et $6 par mois. Layton Bros, 550 Paul Est. Main 3173. 108-2

PIANO pour commençants, caisse en palissandre, bonne sonorité et bon mécanisme. Seulement $75, payables 75c par semaine. Pourra être échangé dans les trois ans contre un piano neuf. Layton Bros, 550 rue Sainte-Catherine O. 9,11,15

PIANO automatique très joli, marque Toronto, occasion pour comptant ou paiement à bref délai. 113 Mont-Royal Ouest.

PIANO droit Heintzman & Co., caisse unie, portée complète, son et mécanisme excellents. Occasion à $225, payable $30 comptant et $8 par mois. Layton Bros., 550 Ste-Catherine ouest. 11,13,15

PIANO Williams comme neuf, a coûté $300 pour $85. Bargain. 84 Agnès, Saint-Henri.

TRES bon petit piano cottage, excellent instrument pour commençants et la pratique. Seulement $75. Graphophone articles de ménage, 1450 St-Laurent.

PIANO BARGAINS

W. J. Whiteside, 588 Ste-Catherine O. Piano droit neuf, valeur $350 pour $175; piano droit neuf, valeur $300 pour $150; piano droit presque neuf, valeur $300 pour $135; piano droit presque neuf, valeur $275 pour $125; piano droit pour praticien, seulement $45; piano carré, encore bon, seulement $65. Nous échangerons votre vieux piano pour un neuf. W. J. Whiteside, 588 Ste-Catherine O.

COMMERCE A VENDRE

A QUEBEC, 36 Côte de la Montagne, cause mortalité, commerce fruits, bonbons, crêmes, établi depuis 30 ans, bail quatre ans, très avantageux, succès assuré à prompt acheteur, S'ad. sur les lieux ou J. A. Couture, 97 St-Jacques, Montréal. 108-3

A VERDUN, état boucher, beau coin, établi depuis longtemps. Pour 1er mai. Conditions faciles. S'adresser 24 2e Ave. Tél. Vict. 2239. 108-2

A VENDRE stock d'épicerie, bon marché, balance, fixtures, réservoir à l'huile, etc, l'épicerie est à louer, bonne place d'affaires pour commençant, un bargain, 81 Poupart.

A VENDRE pour cause maladie, boulangerie, bonne clientèle et bon commerce. S'ad. J.-O. Thibodeau, Shawinigan Falls, P. Q. 109-2

A VENDRE 306 Hôtel de Ville maison meublée 8 pièces, bon marché à prompt acheteur. Cause départ. Chambres toutes louées.

BEAU commerce d'épicerie et état de boucher, établi depuis 10 ans, 2 belles caves cimentées, je donnerai bail de 1 an à 5 ans, raison je me retire des affaires. Aussi bel emplacement pour clos de bois et charbon à louer. Ecrire boîte 157 La Presse.

BEURRERIE, installation de 1ère classe, vendra aussi les machines séparément, bon marché pour prompt acheteur. Ecrire 1296 Dorion. 108-2

BEURRERIE et fromagerie avec ses dépendances, environ 5 arpents de terrain, entre Roxton Falls et St-Valérien. Crème reçue tous les jours, 2000 à 2500 lbs. Quand on fait le fromage, de 10,000 à 11000 lbs de lait. 529 morceaux de glace emmagasinés, 300 boîtes, 2 barils d'huile, 10 quarts de sel, papier pour un an, voiture pour charger le crème, 40 cordes bois de poêle. Toutes les machineries en parfait ordre. S'ad. R. Valiquet, 2204 St-Laurent. St-Ls 1526. 6,9,11

BON commerce à vendre avec propriété, à Mont Laurier, place progressive et commerciale. S'ad. Boîte Postale 775, Rapide d'Orignal, comté Labelle, Qué. 105-6

BON commerce à vendre, conditions faciles. Tél. Est 4663, coin Amherst et Lagauchetière. 108-2

BOUTIQUE de barbier à vendre, bonne place, loyer bas, rue Cuvillier, coin Ste-Catherine, Hochelaga. Arthur Trudeau.

BOUTIQUE de forgeron et de voiturier complètement outillée située à 20 milles de Montréal. Grand emplacement avec résidence privée. La clientèle, la vente pour cause de maladie. Conditions faciles. S'ad. Jos. Nantel, 21 St-Jacques.

BOUTIQUE et magasin de tabac, bonne clientèle, vendra bon marché, 154 Mt-Royal E.

CHANCE EXCEPTIONNELLE. A vendre manufacture avec pouvoir d'eau capable d'alimenter deux industries, rivière du Nord, terrain 2½ arpents, 40 milles Montréal, près gare Grand Nord. Pour conditions, F. X. Prévost, Sainte-Scholastique. 8,13,16,18

CLOS de bois et charbon, grain, etc., très bonne place d'affaires, chance exceptionnelle. 160 Rachel E. St-Ls 7935. 108-2

COMMERCE d'"Express", chevaux, voitures, clientèle le propriétaire actuel a une autre position. S'ad. 59 Sanguinet, Est 1165. 109-2

EPICERIE non licenciée, bien installée, commerce au comptant, vaut $800, vendra $500 comptant seulement, mari part pour la guerre. 365 Bélanger, près St-Denis. Venez voir. 107-2

COMMERCE A VENDRE

EPICERIE licenciée à vendre, séparément ou en bloc. 1282 Mt-Royal E. Tél. St-Ls 2108. 104-6

EPICERIE bonnes conditions, bonne place d'affaires, fixtures comprises ou seulement les fixtures; cause maladie. S'ad. 1732 Ste-Catherine Est. 106-6

EPICERIE à vendre, située au No 1153 rue Wellington, Verdun. Beau site, très bonne clientèle. S'adresser sur les lieux. 107-2

EPICERIE licenciée. Chance pour un prompt acheteur. Max. Lapointe, 365 Wolfe. 108—2

EPICERIE licenciée à vendre, avec état de boucher, très bon centre d'affaires, établi 18 ans, cause abandon des affaires, 2693 St-Hubert. 109-2

EPICERIE et propriété à bonne condition. S'ad. 176 Letourneux.

EPICERIE à vendre, 2 glacières, 3 express, cheval, bonne place d'affaires (pas de crédit), conditions faciles. S'ad. 218 Poupart.

EPICERIE à vendre, cause de maladie. S'ad. 498 Montcalm

EPICERIE licenciée avec état de boucher, bien située, coin de rue, cause départ pour la campagne. Ecrire Boîte 252, la Presse. 108-2

EPICERIE avec fixtures et lumière électrique, cave cimentée et "back store". Coin Cadieux et Demontigny, No 82. Possession immédiate. A louer, aussi, magasin et boutique, No 94 Demontigny.

EPICERIE, restaurant à vendre. Ouvert la semaine, dimanche, bonne place d'affaire. Cause de vente départ pour Floride. 34 DeLorimier. Est 5095.

EPICERIE à vendre, non licenciée, bien installée, stock environ $500, à sacrifice, cause maladie. 53 Archambault, près Fulum. Main 1318.

ETAL de boucher, bonne clientèle, faisant affaires au comptant, fixtures modernes, bonnes conditions. S'ad. 1218 Parthenais.

ETAL de boucher rue Mt-Royal E., faisant de bonnes affaires, bon marché, bonnes conditions. S'ad. 1474 Messier.

ETAL de boucher à vendre, à échanger ou à louer, conditions faciles. S'ad. 3645 St-Hubert. 109-2

IMPRIMERIE et magasin de papeterie et de fantaisie à vendre. S'ad. 587 Beaubien. Le plus bel endroit commercial du Boulevard. 107-3

IMPRIMERIE très bien outillée avec bonne clientèle à vendre. Cause de départ. Conditions avantageuses. Ecrire 153, La Presse. 108-2

HOTEL à vendre, ayant une occupation qui demande tout mon temps, je vendrais mon hôtel incorporé, situé dans le centre, contenant 15 chambres meublées, établi depuis 40 ans, licence incorporée. Recettes du bar $350.00 à $400.00 par semaine, à des conditions avantageuses à un homme sérieux. Ecrire boîte 161 La Presse. 106-4

LICENCE d'épicerie à vendre, située au centre. S'ad. J. L. Patenaude, 106 St-Paul Est. Main 3173. 108—3

LICENCES d'épicerie (deux) pour la vente de liqueurs. S'ad. Alex. Desmarteau, 60 Notre-Dame Est, Ch. No 1. Main 8779. 108—6

LICENCE de buvette transférable et belles garnitures de bar à vendre. Prix $8,000.00 comptant. Pour détails, s'adresser à John O'Connor, 265 Notre-Dame O.

MAGASIN pâtisseries, cigares, bonbons, belles fixtures, logement, bonne place pour gens voulant s'établir, cause particulière, 696 Parc Lafontaine. 107—3

MAGASIN de tabac valant $600 pour mettre prix d'ici à 3 jours; aussi dépôt de petite bière si désiré. 718 Ste-Catherine Est. 108-2

MAGASIN liqueurs, meilleur centre rue Ste-Catherine, faisant bonnes affaires, cause, ayant autre commerce. 662 Ste-Catherine Est, coin Beaudry. 108—2

MAGASIN de modes. Bonne clientèle. Conditions avantageuses. Ecrire boîte 247 La Presse ou téléphoner le jour Main 2244, soir, Vict. 754.

MAGASIN marchandises sèches et chapeaux, petit stock. Bonne place d'affaires. Bonnes conditions. Cause de santé. S'ad. 1907 Masson, Rosemont.

MAGASIN marchand-tailleur, excellente place dans le centre des affaires, établi depuis 12 ans, cause abandon des affaires. Ecrire Boîte 270 La Presse. 109-4

MAGASIN de tabac, cigares, à vendre, établi depuis 5 ans, place centrale et commerciale, bonne chance pour prompt acheteur. S'ad. 1549 Notre-Dame Ouest, près Atwater.

MAGASIN de liqueurs, bonnes recettes garanties, coin transfert et d'avenir. Faut vendre d'ici peu. S'ad. 2 avril. Est 5386.

MAGASIN voisin théâtre St-Denis, établi depuis longtemps, meilleur centre, installation de 1ère classe. Aucune offre raisonnable refusée, Chambre 55 édifice Dandurand.

MAGASIN de liqueurs et cigares dans la partie la plus commerciale de la ville, près rue St-Denis. On prendrait un associé actif avec un peu de capital ou bonne garantie. Ecrire boîte 211 La Presse.

MACHINE shop, gauge maker, tool maker, réparages d'automobile, vendra en bloc, pas de détail, 349 St-Denis.

MAGNIFIQUE magasin de bijouterie à vendre à un très bas prix pour un prompt acheteur, bien situé et une très bonne clientèle. Ecrire Boîte 202, la "Presse". 108—3

MAISON meublée pour louer des chambres, loyer $40, revenus $100 par mois. Vendra bon marché, 267 St-Denis. 107-3

MANUFACTURE d'eau de javelle à vendre, bonne place d'affaires, bien outillée, vendra ou échangera, obligé de vendre, cause maladie. S'ad. 2527 Christophe-Colomb. St-Louis 4778. 107-6

MANUFACTURE portes, châssis, commerce bois, scies, planeur, pouvoir eau et vapeur. Rivière flottable, bon centre. Résidence jardin. S'ad. J. E. Paquin, Deschambault, ou 2062, Denormandville. 6,11

MT-ROLLAND, Comté Terrebonne, Qué. A vendre maison meublée, belle vue, près d'un lac, place pour des pensionnaires. S'ad. No 7, 9ème Rang, Mme Vve Cléophas Mayer. 9,11

PHARMACIE à vendre, située No 1204 Mont-Royal Est, stock et garnitures de première classe. S'ad. Alex. Desmarteau, 60 Notre-Dame Est, ch. No 1, Main 8770.

RESTAURANT à vendre, bon marché, bonbons, cigares, etc., terminus des chars, en face de l'église. S'ad. 569 Bélanger. 107-4

RESTAURANT sur un coin et stock de cigarettes, bonbons, crème à la glace, petite bière, bonne raison, 351 Bourbonnière. 108-2

RESTAURANT à vendre, la meilleure place de Montréal. Spécialité, huitres, homards, viandes, logement privé, installation cuisine. Chance pour acheteur sérieux. 113 Ste-Catherine Est. 109—2

RESTAURANT en face d'une école. S'ad 98 Papineau.

RESTAURANT cigares, bonbons, jouets, papeterie, etc., bonne clientèle, logement privé en arrière, Jos. Gravel, 526 Fulum, près Ontario.

RESTAURANT et épicerie à vendre avec logement en arrière. 648B Droler

RESTAURANT à vendre. 735 Demontigny Est.

RESTAURANT première classe, à vendre, cause maladie, bonne place d'affaires, avec maison privée, 411 Amherst.

RESTAURANT, bonne place d'affaires, beau show-case, loyer $16, cause maladie, 362 Amherst.

RESTAURANT crème à la glace, petite pâtisserie, bonbons, articles d'école, bon coin, cause de vente mariage, 59 Fulum, près Ste-Catherine. 109-4

RESTAURANT bonbons, tabac, cigares, cigarettes, bonne recette petite bière, logement en arrière, abandon des affaires, cause maladie. 365 Papineau.

RONDE d'huile établie depuis 18 ans. S'ad. A. Comtois, 227 Duvernay. 108-4

RONDE de fèves au lard à bon marché, cause départ, peut donner $50 de profits par semaine. 1589 Papineau. 108-2

COMMERCE A VENDRE

ST-DENIS, nord Sherbrooke, ameublement maison très bien meublée, gros revenu, chambres toutes louées, vendra très bon marché. Est 2837.

STOCK des modes à vendre à grand sacrifice à prompt acheteur, aussi fixtures pour magasins. S'adresser 199A Amherst.

UN POUVOIR d'eau avec manufacture, machinerie, 2½ arpents de terrain, pouvoir assez puissant pour alimenter 3 autres industries, 40 milles de Montréal, près gare, vendra pour moins que moitié de sa valeur, chance exceptionnelle pour spéculateurs ou pour celui qui veut s'établir à bon marché. Ecrire casier 159 La Presse pour plus de détails. 7,11,13,15,18

VENTE à sacrifice, maison meublée, 14 p

PROPRIETES A VENDRE

PROPRIETES, rue Ste-Catherine, bien louées, prendra balance de prix de vente et argent en paiement. S'ad. R. du Castel, 513 St-Hubert. Phone Est 4384. Prendrai un automobile en acompte. 102-15

MAISONS. Nous vous bâtirons une maison contenant trois chambres à coucher, chambre de bain, salle à manger, salon, cuisine, grande véranda, pour 10% comptant et le reste comme loyer pendant 10 ans. Pour détails, s'ad. J. A. Davis & Company Limited, édifice Dominion Express, Main 4300. 106-14

MAISON à vendre, 4 logements, 1 magasin. 50 des Carrières, coin Drolet. 93-m,j,s

MAISON à vendre, 2 étages, 3 logements, brique pressée, hypothèque $1,200, le reste conditions faciles. 2991 Drolet, Boulevard St-Denis.

MAISON avec 2 logements, plain-pieds, Nos 59 et 61 Blvd St-Joseph O., belle cave, fenêtres extérieures dans chaque pièce, système de chauffage, fixtures électriques, bonne affaire pour personne désirant occuper un logement et louer l'autre. S'ad. à H. P., 63 Blvd St-Joseph O. St-Louis 369, ou Main 1256.

MAISON neuve, 3 étages, toute louée, avec épicerie, bon marché, aussi belle terre, bord de l'eau, près Montréal. S'ad. 1753 de Laroche. 109-6

PROPRIETE 2 logements, 3626-3628 St-André, près Jarry, prix très modéré, peu de comptant, balance conditions faciles. A. Rivest, édifice Transportation. Main 1619. 107-4

PROPRIETE à 2 étages à vendre, avec écurie 6 places, remise à voitures, hangar, poulailler, avec ronde de lait, attelée en double, rapportant de $30 à $35 par semaine; le tout $2500. Théodore Sigouin, Village Bélanger, comté Laval. 108-2

PROPRIETE à vendre St-Henri, 6 logements, modernes; on prendra quelques terrains en échange, bon local, loyer $1,200.00 par année. S'ad. Ph. Gougeon, 1023A St-Antoine. Tél. Wmt 3458. 108-2

PROPRIETE, St-Hubert, 2583-85, entre Beaubien et St-Zotique, deux logements, 7 pièces, $5,800, hypothèque $3,500. A. Dorion, 2596 St-Hubert. 108—2

PROPRIETE commerciale, 2 étages, Nos 1082-84 rue Crémazie, près St-Denis, avec fixtures complètes pour épicerie, coûterait bon marché pour s'installer, très bonne place d'affaires, vendrait avec peu de comptant. Une chance. 6,11

PROPRIETE dans Ste-Cunégonde, 4 logements 85, 77 Delisle, bois et brique, terrain 48 x 80 pi., prix clair d'hypothèque, prix $3000, comptant $1000, prop. 139 Resther, 108—2

PROPRIETE à vendre, 6 logements, à Verdun, une autre de 2 logements au Boulevard Emard, bonnes conditions. S'ad. propriétaire, 9 Strathmore, Verdun. Tél. Vic. 161.

PROPRIETE neuve à vendre Ville St-Paul, angle rues Archibald et Roberval, 3 étages, 3 logements, magnifique localité. S'ad. 158 Cherrier. 11,15,16

$2,200 Maison, 2 logements, au fond d'un terrain, 25 x 94, hypothèque $2,500, $700 comptant, balance dans 8 ans; échangera pour terrain clair ou logement, on donnera un peu de retour. 1386 Des Erables.

PROPRIETE à vendre situé rue Lafontaine, Viauville, fini moderne, bon revenu, pierre, bois, brique, accepterait comptant, hypothèque, balance de vente, 215 Lafontaine. Las. 1021. 109-2

PROPRIETE à vendre rue Mentana près Mt-Royal, près St-Sacrement, peu comptant, conditions faciles, cause vente, départ campagne. S'ad. 764 Mentana.

$3,500, avenue Malo, près Lafontaine, bois et brique, 4 logements, revenu 360. S'ad. 1010 ave Malo. 108-3

$3,600. Maison contenant plusieurs petits logements au centre de la ville, loyer $480. E. R. Gareau, 17 Côte Place d'Armes, chambre 426. Bureau 9 à 12. 109-3

$3,850 Gilford, près St-André, pierre et brique, 2 étages, 2 logements, garage d'automobile, électricité. Bon marché. Cause départ, Ouest. S'ad. propriétaire, 703 Gilford. 11,14

$4,500.00 Magnifique propriété, façade en pierre, logement moderne, centre de la ville, accepterait $500.00 comptant. 310 Laval. M. 391.

$4,300 Châteaubriand, près Beaubien, propriété 2 logements, 8 pièces, système chauffage, écurie 3 places, conditions avantageuses. C. Geoffrion, 360 Ste-Catherine Est. Tél. Est 6755, soir Est 1514.

$4,500, 418ème Avenue, Viauville, 3 logements, coin de ruelle, hypothèque 6 p.c. Conditions avantageuses. S'ad. C. Geoffrion, 360 Ste-Catherine Est. Tél. Est 6755

$7,500. Rue Fabre, cinq logements, un de sept pièces, fournaise eau chaude, loué $720 pour le premier de mai prochain, $1,500 comptant. E. R. Gareau, 17 Côte Place d'Armes, chambre 426, bureau 9 à 12. 109-3

$11,500. Jolie propriété rapportant $1,080, accepterait $1,000 comptant et une propriété de campagne de $3,000 à $4,000, libre d'hypothèque. E. R. Gareau, 17 Côte Place d'Armes, chambre 426, bureau 9 à 12. 109-3

$32,000. Ontario, pâté de maisons, coin de rue, deux magasins et dix logements, loyer $2,500. E. R. Gareau, 17 Côte Place d'Armes, Chambre 426. Bureau 9 à 12. 109-3

AVE EDGEHILL

passé 912 Dorchester Ouest, résidence semi-détachée contenant bibliothèque spacieuse, salon, fumoir, pouponnière, 6 chambres à coucher, etc. S'ad. Ewing & Ewing. Main 2468. 11,14,18 F

PROPRIETES DEMANDEES

ACHETERAI trois logis dans bonne localité, devra être bon marché. Perron, 722 avenue Outremont. Rockland 821. 106-4

BONNE 1ère hypothèque, terrain clair et comptant, pour propriété de rapport. Envoyez détails si vous pouvez donner un bargain, 1237 Delorimier. 4,6,7,9,10,11

DEMANDE à acheter propriété, paiera $3,000 argent et $5,000 en lots de coin sur Boulevard. 1179 Marie-Anne. Saint-Louis 7209. 108-2

J'ACHETERAIS propriété bien située, je donnerais $2,500 comptant et bon terrain clair. S'ad. 706 Ste-Catherine Est, ch. 13. Est 1143.

J'AI client qui a $4000, $5000, $20000 comptant avec lots clairs, pour acheter propriété de revenus. Vendeurs sérieux consultez Johnson, 58 St-Jacques, M. 686. 107-6

ON demande à acheter 3 flats modernes de $8,000 à $10,000 dans le centre. Ecrire boîte 244 La Presse.

ON DEMANDE à acheter ou échanger propriété de rapports contre cottage dans Outremont. Chas. Lebeau, 39 Blvd St-Laurent.

PROPRIETE demandée, 3 plain-pieds, sur Boulevard St-Joseph ou rue Saint-Hubert. Tél. St-Ls 1163.

PROPRIETE demandée, résidentielle, loyer de $10.00 à $20.00 par mois, propriété de $10,000 à $15,000 claire d'hypothèque. Spécifiez prix, la rue, les numéros. Ecrire boîte 200 La Presse.

SIX plain-pieds demandés dans Outremont ou l'annexe pour terrain et comptant, propriété avec une seule hypothèque. Est 5241, soir St-Louis 7078.

$20,000 à disposer pour propriété, entre Amherst et St-Laurent, pas trop d'hypothèque. La Cie Progressive d'Immeubles, 74 St-Jacques. Main 657.

PROPRIETES DE CAMPAGNE

A ST-BRUNO, jolie maison bien ombragée à vendre, 8 appartements, très confortable, chambre de bain, eau chaude et froide, comprenant 10 arpents de terre cultivable, jardin, verger, ainsi que toutes sortes d'arbres fruitiers, et dépendances. Pour informations, s'ad. 189 Saint-André, ou à St-Bruno, à M. J. B. A Champeau. 102-12

COTTAGE 5 pièces, Sault au Récollet, 4000 pds terrain, eau, électricité, près église, rivière, tramway. Prop. St-Ls 6104

LAKESIDE, sur l'avenue Bungalow, avec toutes les accommodations de la ville, 6 pièces, occasion pour comptant. Severs & Co., Main 399.

MAGNIFIQUE propriété de jardinier, éleveur de volailles, bien bâtie, ville St-Pierre, 6 arpents terre, verger 325 jeunes pommiers, quantité petits fruits, stock, ameublement si désiré. S'ad. 43 Labelle. 9,11

MAISONS de campagne à vendre, Lac Manitou $6,000; lac des Seize, Iles, $1350; Hudson, $1500; Vaudreuil, $6,500; Détails complets sur demande. The Crown Trust Company, Main 7990.

MONTREAL-EST, bord de l'eau, 25000 pds de terrain, 2 maisons, convenables pour résidences, clubs, ou autres associations, un bargain, 61 Lévis, Viet. 1610.

PONT VIAU, magnifique résidence à vendre aux prix des évaluations municipales, écurie, remise, poulailler, terrain 78 x 144, arbres fruitiers, site idéal. Mme Edgar Leclair.

POINTE-CLAIRE. Propriété à vendre, située dans la ville, à sacrifice; pour toute information, s'ad. L. S. Monast, 98 St-Jacques, Ville St-Pierre. 108-3

PROPRIETE de camp à vendre, Beloeil, sur le bord du Richelieu, beau cottage d'hiver et d'été avec grand terrain pouvant fournir les jardinages d'une famille, 10 appartements, bain, électricité, magnifique place d'été, s'ad. M. Burelle, Est 6020, 290 Dorion, le soir 1551 Chabot.

ST-LAMBERT, maison 4 appartements, lot 55,115, près tramways, école, épicerie. Bargain, aussi terre 100 arpents. Ecrire boîte 221 la Presse.

PROPRIETES DE CAMPAGNE

1 ROPRIETE à vendre à Beauharnois, un coin de rue dans le centre de la ville, valant $5,000.00 pour $3,800.00, $1,200.00 comptant, balance en octobre 1917, intérêt 7%. S'ad. J. A. O'Gleman, propriétaire, 90 rue Saint-Jacques. 7,11,14,18

ST-ISIDORE, Co. Laprairie, 9 lieues de Montréal, 10 minutes de la gare, 3 minutes de l'église, propriété avec bonne maison, grand terrain, arbres fruitiers, s'ad. A. Denys, St-Isidore, Co. Laprairie, P. Q.

SAINT-VINCENT DE PAUL. Une occasion. Maison à deux étages, bord de l'eau, cinq minutes de l'église et des tramways. Peu comptant. S'ad. 1070 Dorion. 4,6,8,10,11,13

PROP. SUBURBAINE A VENDRE

VILLE ST-LAURENT, 101-103 Blvd St-Germain, 2 logements, revenu $250, avec terrain voisin 37½ x 120, bon marché; conditions faciles. St-Ls 1163.

COTTAGES A VENDRE

AVE. MARCIL 360, N.-D. de Grâce, cottage, 9 chambres, fini bois dur, à sacrifice. Pour vous convaincre, appelez Wmt 2856.

BOUCHERVILLE, avenue Alexandre, cottage, hiver, été, 7 appartements, chambre de bain, bon solage, terrain de 16,200 pieds, hangar, à grand sacrifice; cause départ. Georges Talbot, propriétaire, 57 Fullum, Montréal.

CARTIERVILLE, 9 avenue Montcalm, cottage à vendre, terrain 70 x 119 pieds, 16 pièces finies luxueusement, superbe installation électrique, chambre de bain spacieuse, planchers en bois dur, chauffage eau chaude, résidence d'hiver et d'été, garage, poulailler, accès facile à la rivière. S'ad. sur les lieux.

COTTAGE sur la rue Hogan 291, 8 appartements, et Manufacture 287 et 289 Hogan, 3 étages. S'ad. à 341 Iberville. 102-8

COTTAGE à vendre, brique solide, lumière sur trois côtés, fini des plus moderne. 249 Bloomfield, Outremont. S'ad. Geo. Lebel. Tél. St-Louis 342. 105-6

COTTAGE semi-détaché à vendre, 10 appartements, système chauffage, gaz et électricité, fini moderne, bon pour un médecin ou avocat. S'ad. 379, 6ème avenue, Rosemont. Las. 1730. 107-5

COTTAGE, Sault au Récollet, bois et brique, 10 chambres, électricité, terrain 70 x 135, beau jardin, garage, améliorations modernes, conditions faciles. S'ad. 2573A Waverly. 108—2

COTTAGE, rue Cherrier, pierre et brique solide, onze pièces, écurie, garage, possession 1er mai. $12,000, comptant $3,000, balance facile à 6%. Raoul Déry, 90 St-Jacques. 99—m,j,s—n

COTTAGE, N.-D. G., rue Harvard, près Sherbrooke, finission noyer satin. A. Lamontette, prop. 360 Ste-Catherine Est. Est 842. Pas d'agents. 7,9,11

NOTRE-DAME DE GRACE, ave. Westhill, 7 pièces, à vendre à bonnes conditions. Henri Gougeon, 1999 St-Jacques. Mount 467. 108—2

OUTREMONT, joli cottage semi-détaché à vendre, contient 11 pièces, moderne, en parfait état. Prix $12,500. Occasion. S'ad. sur les lieux, 17 Bellingham Road, vis-à-vis couvent d'Outremont, tél. Rockland 723. 109-2

OUTREMONT, 341 Bloomfield, beau cottage, 11 pièces, pool, électroliers, garage, fini bois dur, face au carré, améliorations modernes. Roc. 454. 106-4

$9000. Beau grand et spacieux confort de la ville et de la campagne, eau chaude, gaz, électricité, livrable au 1er mai ou avant. P. J. Hubert, West, 2221.

RESIDENCES D'ETE A VENDRE

BELLE maison d'été 22 x 30 Châteauguay Bassin, près lac St-Louis, électricité, eau dans la maison, bon marché, 1 carré St-Louis. E. 2539. 108-2

TERRAINS A VENDRE

AHUNTSIC, 50 x 150, boul. St-Laurent, nord-ouest du boul. Gouin, comptant. Edmond Sawyer, 18 Hôpital, tél. M. 2495. 7,9,11,14,16,18

AYLWIN, près Forsyth, lot prêt à bâtir, titres clairs, vendra bon marché d'ici 2 semaines. Conditions faciles, besoin d'argent. S'ad. 528 Wolfe. 4,7,9,11

A VENDRE, terrain, magnifique coin d'avenir, Royal et des Pins, N.-D. de Grâce, 52 x 110, à 22c du pied. A qui la chance. Ecrire à B. P. 873, bureau de Poste, Montréal.

BARGAIN rue Sherbrooke ouest, près rue Girouard, partie commerciale, quatre lots clairs, $1.35, pas d'échange. 649 Papineau.

BERNARD, coin Bloomfield, 100 x 103; De l'Epée, près Bernard, 56 x 92, 58 x 92; rue St-Laurent, 50 x 204, 50 x 146; Clark, 56 x 124, à sacrifice. Paiement, 1335 blvd. Gouin. St-Louis 265.

BOULEVARD Saint-Joseph, lot à vendre dans cette localité désirable, près chemin Côte Ste-Catherine, un coin, faut vendre et de l'a le prix extrêmement modique de $1.35 le pied. Hypothèque $3,500. J. A. Davis and Company Limited, 145 St-Jacques. Main 4200.

CHEMIN Ste-Catherine, entre Rockland et Ainslie, 50 x 115, à très bas prix, considérerait un échange, 332 Bleury, ch. 8, Up. 7380.

DEUX TERRAINS très bien situés rue Masson au centre de Rosemont à sacrifice. S'ad. 1120 De St-Valler. Tél. St-Ls 4555. 109-2

DEUX terrains avec écurie 14 places, un coin rue Cartier, près Bellechasse, 900.00 comptant, balance facile, pas d'agent. 852 De Lanaudière.

HOTEL DE VILLE, deux lots, prêts à bâtir. Vendra bon marché. Conditions faciles. Besoin d'argent. S'ad. 687C Drolet.

LES meilleurs lots à bâtir pour magasins, plain-pieds ou cottages dans Notre-Dame de Grâce, Westmount et Outremont, à vendre aux plus bas prix du marché. On fait des échanges. T. Dubreuil, 97 St-Jacques. Main 2380.

LOTS de grève à Rosemere. 2 lots, 50 x 200, en face gare Ste-Rose, Allard, 7 Place d'Armes. Main 5220. Soir Est 1013. 214A Berri. 97—24

GROSSE perte, 4ième Avenue, Rosemont, 5 terrains, $375.00 chacun, ont été payés, $800.00. Petit et Petit, Limitée, 421 Mont-Royal Est. 108—4

LACHINE, ave. Broadway, terrain 53 x 95, trottoir, ciment, conditions faciles; aucune offre raisonnable refusée, le soir seulement. 341 Drolet, E. Pruneau. 107-3

LOTS DE GREVE à Rosemere, deux lots 50 x 200, en face gare Ste-Rose. Allard, 7 Place d'Armes. M. 5220. Soir, Est 1013. 214A Berri. 26,4,11,18

OUTREMONT, 2 beaux terrains rue Girouard, grandeur 5,400 pds, pour $4,500 aussi $1,200 demandé en 1ère hypothèque sur garantie 1ère classe. S'ad. St-Ls 1665. 108-2

OUTREMONT, rue Querbes, entre Bernard et Lajoie, un ou deux terrains à vendre à $1.00 le pd. S'ad. 25 Mt-Royal Est. St-L. 2791. 108-2

OUTREMONT, Van Horne, coin nord-est Hartland, lot 35 x 104, $1.00 le pied; ave Rockland, côté ouest, lot 50 x 124, bien situé, plusieurs arbres. $1.15 le pd. Conditions très faciles. S'ad. G. Willems, 72 St-Gabriel. 4,11,18,26,1,8,15

RUE SHERBROOKE ouest entre Harvard et Wilson, terrain à vendre. Prix $1.50 le pied. Sherbrooke, angle Vendôme, $2.50 le pied. S'adresser à 7 Burnside Place. 11,14

ST-DENIS, près de l'église Ste-Cécile, terrain 25 x 90. S'ad. 3050 St-Laurent.

TERRAIN à vendre. Magnifique terrain boulevard Décarie, près Sherbrooke, à vendre à sacrifice. Ecrire 199 Addington. West. 1686 8,9,11

TERRAIN 25 x 118, rue Papineau, coin de ruelle du Boulevard Saint-Joseph, à un prix et des conditions qui pourraient intéresser un constructeur ou une personne désirant faire un bon placement; aussi de très beaux terrains à Notre-Dame de Grâce. J. A. O'Gleman, notaire, 90 Saint-Jacques. 7,11,14,18

TERRAIN 30 x 140, rue Alice, près de l'église Ste-Cécile. Echange sera considéré 416A, 51ème Avenue, Rosemont.

TERRAINS à vendre, sur l'ave. Décary, plus haut que Sherbrooke, conveniables pour plain-pieds ou magasins. Westmount 1759. 109-4

TERRAINS à vendre, cinq terrains situés rue Western, Notre-Dame de Grâce, 22,000 pieds, pour la somme de $2,500 comptant. S'ad. 844 Notre-Dame Ouest. Main 5819.

TERRAIN bien situé, à louer, soit pour voitures, matériaux, etc. S'ad. 185 Marquette. St-Ls 8878.

TETREAULTVILLE, 150 terrains à vendre, sur toutes les rues, prêts à bâtir, eau et canaux posés; tous les avantages: 2 églises, 2 écoles, 2 banques, station de police et de feu, bon service de chars au taux de la ville; payables en 10 ans, de 75c à $1.25 par semaine; titres clairs. S'ad. G. Willems, 72 rue St-Gabriel. 85-8

2 LOTS à vendre, un coin de rue et ruelle, 2 minutes des chars, 50 x 90. S'ad. 421A Aylwin, Hochelaga.

2 lots à vendre rue Lajeunesse à Youville, près du chemin Crémazie, ces lots valent $1,500. Je les vendrai pour $500 les deux. S'ad. 6457 Chambord, Sault au Récollet. 108-2

9 TERRAINS quartier Mercier (Longue-Pointe) bien situés rue de la Pelleterie, près école, très bon marché. 40, 4ème avenue, Viauville.

VENTES DE TERRAINS VACANTS

La semaine dernière a été passablement active aux bureaux d'enregistrement, le chiffre d'affaires a presque atteint le million; certains quartiers ont eu leur bonne part d'affaires pour les lots vacants, tandis que les autres quartiers ont eu la leur pour les grosses ventes en propriétés bâties dont nous donnons les suivantes:

Rues Robin et Saint-André, quartier Lafontaine, un terrain a été vendu à la Cité de Montréal pour le prix de $30,000. Rue Sherbrooke, quartier Papineau, un pâté de maisons de rapport ont été vendues pour $87,000. Rues Visitation et Beaudry, quartier Saint-Jacques, deux autres maisons de rapport ont été vendues pour $28,000. Rue Saint-Urbain, quartier Saint-Laurent, une maison de rapport a été vendue $26,950. Rue Crescent, quartier Saint-André, un cottage a été vendu $23,750. Rue Ontario Est, quartier Hochelaga, une maison formant des magasins et des logements a été vendue $25,000. Avenues de l'Epée et Laurier, Outremont, une maison à appartements a été vendue pour le prix de $130,000.

Les lots à bâtir ont rapporté les prix suivants:

Rues.	Quartiers.	Prix payés le pied.
Robin—Lafontaine		$4.94
Bordeaux—Lafontaine		61c
Berri—Ahuntsic		28c
Hopper—Bordeaux		15c
Tolhurst—Bordeaux		17c
Suzanne—Laurier		91c
Baldwin—Mercier		10c
Contrecoeur—Mercier		22c
Giroward—N.-D. de Grâces		35c
Sherbrooke—N.-D. de Grâces		$1.77
Charlemagne—Rosemont		37c
Lansdowne—Westmount		$1.10
Claremont—Westmount		78c
Wilder—Outremont		75c
Laurier—Outremont		$2.07
Jeanne d'Arc—Maisonneuve		97c
Bennett—Maisonneuve		23c
Woodland—Verdun		19c

Voici les totaux des prix de ventes par quartiers:

Quartier Lafontaine	$63,510
" Papineau	105,400
" St-Jacques	31,000
" St-Laurent	35,950
" St-Louis	18,715
" Ste-Marie	18,500
" St-André	23,750
" St-Georges	4,972
" Ahuntsic	28,244
" Bordeaux	12,960
" Côte-des-Neiges	9,050
" DeLorimier	22,345
" Emard	7,475
" Hochelaga	65,350
" Laurier	11,425
" Mercier	20,529
" Mont-Royal	36,162
" Notre-Dame-de-Grâce	92,027
" Rosemont	6,105
" St-Denis	76,625
" St-Gabriel	2,900
" St-Henri	14,250
" St-Jean-Baptiste	16,450
" St-Paul	10
Westmount	53,822
Outremont	151,620
Maisonneuve	18,355
Verdun	9,860
Montreal-West	5,500
	$962,668

A SAINT-JEROME LAC SAINT-JEAN

(Du correspondant de la PRESSE)

Métabetchouan, 11.—M. Hermégilde Tremblay a été l'objet d'une brillante démonstration de la part de ses nombreux amis, à l'occasion de sa récente nomination au poste de maire du village de Saint-Jérôme.

Au cours de la réunion, qui eut lieu en la demeure du nouveau maire, on organisa un euchre, et les furent furent gagnés par M. et Mme L. P. Boulianne. Après le goûter, un joli programme de chant et de musique fut exécuté par les invités. Bref, la soirée a été des plus amusantes.

PETITS OUTILS--

Fraises, tarauds, poinçons, alésoirs, forets hélicoïdaux, calibres à vis, outils spéciaux pour shrapnels et bombes H.E.

Essayez la QUALITE

P. & W.

Pratt & Whitney Co.
OF CANADA LIMITED.
Dundas, Ontario.
MONTREAL.
723 édifice Drummond.
11-s-n

ON DEMANDE

deux bons agents pour la vente d'un stock (actions) de première classe. Excellente rémunération aux personnes qualifiées. Ecrire à Casier 165 la "Presse."
107-3

Machines d'Occasion à Vendre

Nous pouvons vous fournir les lignes suivantes:

15 chaudières verticales de 3 à 40 c.v.
5 chaudières du type locomotive, de 15 à 100 c.v.
15 chaudières horizontales de 15 à 125 c.v.
Moteurs à soupape à tiroir, de 4 à 150 c.v.
Moteurs Corliss de 50 à 150 c.v.
Grue de changement, chaudière et moteur portatifs, chaudières portatives sur roues, moteur de traction, pelle à vapeur, malaxeurs de béton, roues hydrauliques, moteurs électriques de 3 à 40 c.v. en stock, machines à travailler le bois et le fer, compresseurs d'air, un outillage complet à broyer la pierre avec moteur, chaudière, compresseur d'air, broyeuse, tamis et élévateurs.
Nous avons aussi en stock environ 2,000 pièces de courrois d'occasion, ainsi que poulies, chaises (hangers), boîtes, arbres de couche, couplage, engrenages coniques, etc., etc.
Avant d'acheter des machines d'occasion, vous ferez bien de venir examiner notre stock, qui change constamment, et nous garantissons chaque machine que nous vendons.

W. L MILLER & CO., (Reg)
44 rue St-Georges,
Main 5423. Montréal, Qué.

CARTES D'AFFAIRES

PROFESSIONNELS

AVOCATS

BAKER, W. A., C. R., avocat, 58 rue St-Jacques. M. 1762. Résidence 40, 1ère avenue, Viauville. Las. 630. 50-8

HON. Sir Alexandre Lacoste, C.R.
KAVANAGH, LAJOIE ET LACOSTE, avocats; (H. J. Kavanagh, C.R., H. Gérin-Lajoie, C.R., Paul Lacoste, C.R., Alexandre Lacoste, jr., T. J. Shallow, J. H. Gérin-Lajoie, A. Guérin-Lajoie, Bureau, Edifice Banque Provinciale, 1 Place d'Armes. Main 8675. Adresse télégraphique "Lajoi". 127-s

LACROIX, J.O., avocat, C.R. Bureau, 512, édifice Banque de Québec. M. 1734. Résidence 283 Bloomfield, Outremont. St-Ls 3139. 108-26

RHEAUME, THEODULE, C.R., LL.L., avocat. Edifice Banque d'Epargne, 180 St-Jacques, suites 411. Main 4571, 4572. Rés. Westmount 1359. 67—67 s

ROY, F. X., avocat, C.R., bureau édifice de la Banque d'Hochelaga. 97 St-Jacques, Montréal. Tél. Main 4365. 79s

NOTAIRES

SAVIGNAC J. ALBERT, notaire, (autrefois de Biron et Savignac). Spécialité: Examen de titres, règlement difficultés commerciales, difficultés de famille, successions, placements de capitaux à taux très avantageux. Prêts aux Municipalités, Fabriques et Commissions Scolaires. Formation de Compagnies Limitées. Bureau, 99 St-Jacques, édifice Banque Nationale. Main 3235. Soir, après 7 hrs, 322 Sherbrooke Est. Tél. Est 1643. 51—307

MEDECIN

Dr NAP. BOUCHER, 541 Grand Tronc, Montréal. Spécialités: maladies des femmes filles, enfants, obstétrique (accouchement) traitement spécial. Viet. 1929-1529. 101-512

DENTISTE

Dr NAP. DESJARDINS, chirurgien-dentiste, autrefois de St-Henri, 1111 St-Denis, près Marie-Anne. Consultations, 9 hrs a.m. à 5 hrs p.m. St-Ls 3943 179-312

ASSURANCE

ASSUREZ vos propriétés contre l'incendie avec la Continental Ins. Co. de N. Y., qui vous donne le plus de garanties, ayant le plus gros capital payé d'aucune compagnie de feu, soit $10,000,000. On demande des agents dans quartiers non représentés. Voyez J. W. Provost, surintendant départ. français, 17 St-Jean. Main 1140. 104-6

COLLECTIONS

SALAIRE, loyer, billets, jugements, etc., collectés au percentage, partout. Nous pouvons avoir votre argent. L'agence Mercantile Vanier, 15 St-Jacques, Montréal 295—313

DORURE, AGENTURE, NICKELAGE

ROYAL SILVER PLATE CO. Dorure, argenture, nickelage, réparations d'argenterie, vases, bronzes et cuivrerie. 57 Saint-Gabriel. Main 1387. 106—6

GENIE-CIVIL

ADRIEN LABELLE, B. Sc. App., ingénieur civil consultant. Construction générale (calcul de charpentes métalliques et béton armé, architecture, etc.), surveillance de travaux. Calcul et essais de béton et ciment. Etude de moteurs à gaz et à gazoline. Plans et devis. Dessin. Mathématiques. Mécanique, Plans et installation d'usines. Calculs et installation de machines. Arpentage. Expertises, etc. Expert en électricité et installations hydro-électriques. 138 Parc Lafontaine, Montréal. Tél. Est 7362. 108-10

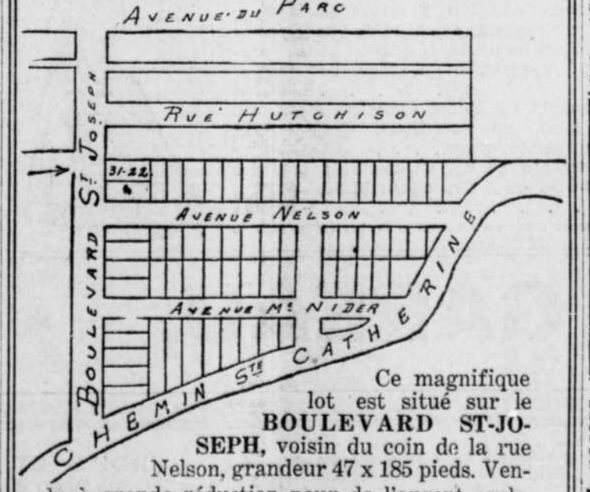
ANTIKOR-LAURENCE
CURE RADICALE DES CORS
SURE, EFFICACE, SANS DOULEUR
EN VENTE PARTOUT 25¢
FRANCO PAR LA POSTE
A. J. LAURENCE, MONTREAL

160-1.M.s-n FF

ENTREPOT à LOUER

Rue Notre-Dame près rue Dupré
Environ 15,000 Pi d. Carrés.
3 ETAGES ET SOUS-SOL. ASCENSEUR
S'ADRESSER A LA
McLAUGHLIN CARRIAGE CO.
Up. 3568 260 rue Ontario-Ouest.
1,4,8,11,15 FF

LOT A VENDRE A SACRIFICE



Ce magnifique lot est situé sur le **BOULEVARD ST-JOSEPH**, voisin du coin de la rue Nelson, grandeur 47 x 185 pieds. Vendu à grande réduction pour de l'argent seulement.

J. M. GUINDON
TEL. MAIN 8312. 90 ST-JACQUES.

APPARTEMENTS EXCLUSIFS-- "THE CHOMEDEY"

A LOUER—Appartements dans cette maison nouvellement érigée. Toutes les améliorations modernes joignant le confort du home aux meilleurs avantages du service de conciergerie. Sis du côté ouest du Chemin de la Côte des Neiges, près de la rue Sherbrooke.

Pour locations et autres renseignements, s'adresser à

The Cradock Simpson Co
Edifice Transportation

LE JEU D'ECHECS

Adressez les communications concernant "Les Echecs" à O. Trempe, 715, avenue Bloomfield, Outremont, près Montréal. Tél. Rockland: 204.

ADRESSES DES CLUBS

La salle du Westmount Chess Club est au Victoria Hall, 4600, rue Sherbrooke. Les jours de jeux sont les mercredis et samedis soirs.

Le club Y. M. C. A., coin des rues Park Avenue et Saint-Viateur.

Le Cercle Saint-Pierre a son local au No 219, rue Visitation. Les réunions ont lieu les mercredis, samedis et dimanches (après-midis et soirs).

Le club des joueurs d'Echecs d'Ottawa, a son local à la "C.A.A.C.". Les réunions ont lieu les mardis et vendredis soirs.

The Verdun Chess Club a ses réunions au No 344, avenue Gordon, Verdun. Secrétaire, M. Alfred Holmer.

AUX CORRESPONDANTS

M. J. A. Boucher.—Si possible, veuillez donc nous donner votre adresse.

M. Villeneuve.—Votre premier coup n'est d'aucune valeur, car il est démoli par F 4 C. Il en est de même du suivant. Si R 5 C les Blancs répondent par D 7 D, suivi de C 5 F.

M. Denault. — 'Bienvenu' cher monsieur. Nous ferons notre possible pour vous renseigner.

HONNEUR A L'UN DE NOS AMATEURS

Tous les joueurs d'échecs seront heureux d'apprendre que notre confrère, M. J. A. Boucher, de Montréal, a remporté le prix spécial accordé à la plus brillante partie jouée dans le tournoi du "Chess by Mail Correspondence Bureau".

Après les Sawyer, les Cartier, M. Boucher vient prendre place à côté de ceux qui ont fait honneur aux joueurs canadiens-français, et nous sommes heureux de lui présenter nos plus vives félicitations du beau succès obtenu dans ce grand tournoi américain.

Nous donnons plus bas cette partie.

JAFFE-JANOWSKI

Les deux joueurs sont maintenant exaequo avec chacun trois parties gagnées et une remise.

Nous donnons plus bas la première partie de ce match.

M. H. DEMERS

Nous avons eu le plaisir de faire la connaissance de M. Hector Demers, rédacteur des Echecs au "Toronto Star".

Notre confrère a eu l'amabilité de nous communiquer le problème ci-dessous, intitulé: "La descente du Kaiser".

C'est une jolie fantaisie, qui plaira sans doute à nos lecteurs.

TOURNOI DU "CHESS BY MAIL CORRESPONDANCE BUREAU"

Le prix semi-annuel du C. M. C. B., pour la plus brillante partie, vient d'être décerné à l'un de nos amateurs montréalais, M. J. A. Boucher, et une mention honorable fut accordée à M. Francis Barthold, de New York.

La partie ci-dessous, qui a obtenu l'honneur du prix, est considérée comme ayant un mérite spécial, et le juge, dans ses remarques, attire tout spécialement l'attention sur le huitième coup: P 4 CD, comme n'ayant pas été analysé dans la majorité des traités, puis il ajoute: "M. Boucher, en abandonnant le coup du livre et en jouant d'après son jugement, a montré beaucoup de courage, et je suis heureux de lui donner le premier prix, le passant sur son jeu à partir du 8me coup.

PARTIES D'ECHECS

Jouée dans le tournoi du "Chess by Mail Correspondence Bureau".

Blancs M. Smellie.		Noirs M. Boucher.	
1	P 4 R	1	P 4 R
2	C 3 FR	2	C 3 FD
3	P 3 R	3	P 3 R
4	P 4 D	4	C pr PR
5	P 5 D	5	F 4 F
6	P pr C	6	F pr P échec
7	R 2 R	7	P 4 D
8	D 4 T	8	P 4 CD (a)
9	D pr PC	9	P 4 TD
10	D 4 T	10	F 3 C
11	P 4 CD (b)	11	P 5 D (c)
12	P 5 C	12	C 4 F
13	D 1 D	13	F 5 C (d)
14	P pr P	14	P pr P
15	R 1 R	15	P 6 D (e)
16	C 3 F	16	D 2 R échec
17	R 2 D	17	C 6 C échec
18	D pr C	18	D 6 R échec
19	R 1 D	19	F pr C échec
20	P pr F	20	D pr P échec
21	R 2 D	21	Roquent TD
22	C 1 D	22	D 5 F échec
23	R 3 F	23	D 5 D échec
24	R 2 D	24	P 5 T
25	D pr PFR	25	F 4 T échec
26	C 3 F	26	F pr C échec
27	R 1 D	27	D 5 C échec
28	Abandonnent.		

NOTES

(a)—Ce coup est plus agressif que le coup usuel, Roq. Il donne un plus vite développement aux Noirs, avec l'avantage d'une attaque des deux côtés.

(b)—Les Blancs ne peuvent trouver une meilleure réponse. Si 11 CD 2 D, C F; 12 F T C, P 5 R; 13 C 4 D, C 6 D, etc., laissant le flanc droit exposé à une attaque combinée de la D et du FD.

(c)—Afin de prévenir F 3 R.

(b)—Les Blancs auraient pu obtenir l'avantage de deux forts pions du centre, mais ils ont préféré développer le F et de roquer du côté de la D, puis amener aussi vite que possible la T au centre.

(e)—Forçant les Blancs à remettre la pièce ou à être soumis à une attaque irrésistible.

(f)—Le troisième sacrifice, amenant vite la débâcle.

(g)—Il est curieux de noter que les Blancs n'ont pas jouer ni les F et les T.

MATCH JAFFE-JANOWSKI

Première partie de ce match jouée à New-York

(Début du P D)

Blancs M. Jaffe		Noirs M. Janowski	
1	P 4 D	1	C 3 FR
2	C 3 FR	2	P 3 D
3	C 3 F	3	P 3 C
4	P 4 R	4	P 3 R
5	F 3 D	5	F 2 R
6	C 2 R	6	CD 2 D
7	F 3 R	7	P 4 F
8	P 3 F	8	R 2 C
9	D 2 D	9	Roquent
10	P 3 TR	10	F 4 T
11	C 4 F	11	F pr. C
12	P pr. F	12	P 4 R
13	P pr. PR	13	P pr. P
14	C 2 R	14	P p

ŒUVRES A ENCOURAGER

Soirée de gala au Ritz au bénéfice de nos militaires.—Conférence à Drummondville.

La soirée de gala organisée par le comité des patronnesses du 163me bataillon aura lieu au Ritz-Carlton, le mardi 28 mars, de neuf heures à minuit, sous le patronage du Lieutenant-Gouverneur et de Madame Leblanc, et promet de remporter un magnifique succès. Les cartes d'invitation seront adressées ces jours-ci, et les personnes qui désireront s'inscrire pour cette splendide réception peuvent dès maintenant adresser leur demande à Mlle A. Belcourt, 1751 avenue du Parc, Tél. St Louis 4094. Leurs noms et ceux de leurs amis seront ainsi ajoutés à la liste des amis et protecteurs du beau bataillon DesRosiers-Asselin-DeSerres.

La présidence de l'organisation a été confiée à Mme O. S. Perreault, qui a tout de suite formé le comité suivant: comité d'honneur, Mme la générale Labelle et Mme Rodolphe Lemieux, Mme la colonelle Roy, Mme M. Chevalier, Mme U. H. Dandurand; comité actif: vice-présidentes, Mmes DeSerres et Asselin; secrétaire, Mme Huguenin (Madeleine); secrétaires-adjointes, Mme E. Berthiaume, Mlles A. Belcourt et A. Brunet; trésorière, Mme Marion. Ces dames se sont mis tout de suite à l'oeuvre, dirigées par Mme Perreault qui déploie dans cette organisation de grandes qualités d'initiative et de dévouement.

La réception du 28 prochain sera donc l'un des événements brillants de la saison, et rien ne sera épargné pour lui donner de l'éclat et du succès.

* * *

Jeudi soir, le 16 mars, aura lieu à Drummondville, dans le soubassement de l'église, mis gracieusement à la disposition de l'organisateur, M. J. D. Cartier, par M. le curé Tétreault, un grand concert au bénéfice de "L'Aide à la France". M. Cartier a veillé avec soin à la composition d'un programme de tout premier choix.

Madame Charton, mère du lieutenant Pierre Charton, donnera une conférence sur l'enfance de Joffre; elle parlera de Rivesaltes où il est né et a grandi; elle donnera sur la vie de l'homme illustre, des détails inédits et intéressants, dont plusieurs lui ont été fournis par Mme A. Joffre, belle-soeur du généralissime. La conférence sera illustrée de nombreuses projections lumineuses.

Madame Charton a composé des dessins sur des poèmes célèbres de la guerre, et lorsque ces dessins apparaîtront sur l'écran, elle dira les vers qui l'ont inspirée dans son oeuvre.

Autour de la conférence, un joli programme musical sera rendu par Mlle Edmée LeRoux, mezzo-soprano, élève du Conservatoire de Boston, et puis de M. Plamondon. Mlle Leroux chante délicieusement, et elle saura charmer l'auditoire choisi qui l'accueillera jeudi soir prochain à Drummondville. Mlle Leroux est la fille de "Blanche-Yvonne" bien connue dans les centres américains pour sa compétence littéraire.

M. Arsène Brassard, baryton, maître de chapelle chez les Pères du Saint-Sacrement, prêtera aussi son concours pour le concert de Drummondville, et sa belle voix provoquera, nous le savons, de nombreuses admirations.

MORT D'UNE NIECE DE Mgr IGNACE BOURGET

Feu Mme Desrochers

Une nièce de feu Mgr Ignace Pourget, vient de disparaître, dans la personne de Madame Anatole Desrochers, morte à l'Hôtel-Dieu, à l'âge de 61 ans. La défunte, née Bourget (Joséphine) était aussi la nièce de feu le curé Bourget.

Elle laisse, pour la regretter, un fils, M. Cléophas Desrochers; trois frères, MM. Ignace, Etienne et Pierre Bourget, et deux soeurs, Mmes A. Vlau et R. Robichon.

Le service funèbre a été célébré à l'église St-Jean-Baptiste. De nombreux parents et amis de la famille ont assisté aux funérailles. On remarquait dans le cortège: MM. Adolphe Dubois, Edgar, Adrien et Rosario Bourget, Victor, Pierre, Clément et Philippe Desrochers, Alphonse Dazé, Napoléon Beauchamp, neveux de la défunte; MM. André Sélérier, Timothée Bonami, Chs Bonamis, Jas Skelly, J.-J. Joubert, P. Giguère, O. Vallières, Omer Hot, René Lalonde, Emile Leprohon, A. Gauthier, J.-P. Gauthier, Théodore Carpentier, Joseph Brodeur, Aimé Lalonde, Georges Lalonde, Georges Contant, H. Filiatrault, Joseph Galarneau, Adélard Martineau, Joseph Parent, F. Curotte, R. Perras, J. Dumatin, A. Contant, L. Robillard, L. Barré, J. Dépâtie, J. Robichon et plusieurs autres.

IL A SUIVI LE CONSEIL DE SON AMI

Maladie d'estomac et rhumatisme guéris par "Fruit-a-tives".



M. L. LABRIE,
594 rue Champlain, Montréal.

"Fruit-a-tives" m'a redonné la santé. Depuis deux ans, je souffrais terriblement du rhumatisme et de maux d'estomac. J'étais devenu très faible, j'avais fréquemment des vertiges et quand j'avais mangé je me sentais accablé et je m'endormais. J'ai terriblement souffert du rhumatisme, de douleurs dans le dos et les articulations et j'avais les mains enflées.

Un ami me conseilla d'essayer "Fruit-a-tives" et, dès le début, cela me fit du bien. A la deuxième boîte je commençai à me sentir bien et je continuai le traitement. Je puis dire en toute sincérité que "Fruit-a-tives" est le seul remède qui m'ait soulagé.

LOUIS LABRIE.

"Fruit-a-tives" est le fameux remède fait de jus de fruits.

50c la boîte, 6 pour $2.50; boîte d'essai, 25c. Chez tous les vendeurs, ou au reçu du prix, de Fruit-a-tives, Limited, Ottawa.



En tube d'étain. Chez tous les pharmaciens. Demandez échantillon. 25c et 40c

Les DOULEURS DU LUMBAGO parfois atroces à l'extrême, sont vite soulagées avec la CRÈME de HUXLEY. Elle a un effet magique sur le mal d'oreilles, le mal de tête, le mal de gorge et de poitrine, la raideur des articulations et le rhumatisme musculaire.

HUXLEY'S CREAM, 4 boulevard St-Laurent, Montréal.

L'IVROGNERIE PEUT ETRE GUERIE

ALCURA FERA CELA

On peut maintenant se procurer l'Alcura, le traitement universellement connu contre l'alcoolisme, à notre magasin il est garanti guérir ou faire du bien; sinon l'argent est remis. C'est un remède qui a été essayé par des milliers de personnes, lesquelles ont trouvé qu'il est exactement tel qu'on le dit.

L'ivrognerie est une maladie. Ceux qui sont affligés d'un désir insatiable pour les liqueurs enivrantes ont besoin d'être secourus pour pouvoir s'en débarrasser. L'Alcura No 1 peut être donné en secret dans le café ou la nourriture. L'Alcura No 2 est le traitement qu'on prend volontairement.

Aidez ceux qui vous sont chers à reprendre une vie sobre et utile et à reconquérir le respect des gens avec lesquels ils vivent.

$1.00 la boîte seulement. Demandez la brochurette gratuite.

Pharmacie Robert, coin des rues Craig et Saint-Laurent.

Dr Louis Franchère

Chirurgien-Dentiste

1053 RUE ST-DENIS

Tél. St-Ls 7595. Près Marie-Anne.

7,9,11

PARNOL GUERIT REELLEMENT LES HEMORROIDES

L'Efficacité du nouveau traitement a été prouvée hors de tout doute.

Les affirmations que l'on fait actuellement en faveur de Parnol, le nouveau spécifique français contre les hémorroïdes, sont basées sur son remarquable travail dans la guérison de plusieurs cas ces quelques derniers mois. On affirme que Parnol guérira les hémorroïdes sous n'importe quelle forme, donnant un soulagement rapide de la douleur, de la démangeaison et de la sensibilité, avec plus de certitude que tout ce qui a été découvert jusqu'ici.

Le traitement est simple, deux grains de Parnol dans un demi-verre d'eau, une fois par jour. Dans la plupart des cas les dernières traces de la maladie sont complètement enlevées en deux ou trois semaines.

Les principaux pharmaciens de Montréal ont actuellement un assortiment de Parnol en paquets de $1.00, quantité suffisante pour guérir dans la majorité des cas ou si vous ne pouvez l'obtenir de votre pharmacien, les National Laboratories, 74 rue Saint-Antoine, Montréal, enverront par la poste un paquet de grandeur ordinaire à n'importe quelle adresse sur réception de $1.00.

ELLE EST EMPLOYÉE PAR LES MEILLEURS BOULANGERS ET LES MEILLEURS POURVOYEURS DE PARTOUT; ET AUSSI PAR LES CHEFS DE CUISINE DES GRANDS HOTELS ET DANS LES WAGONS-RÉFECTOIRES, LES NAVIRES À VAPEUR, ETC.

E.W. GILLETT COMPANY LIMITED

WINNIPEG TORONTO, ONT. MONTREAL

A. BATISCAN

(Du correspondant de la PRESSE)

Batiscan, 11.—Ces jours derniers décédait en cette paroisse, Dame Marguerite D. Lahaye, épouse de feu Louis Gouin, âgée de 90 ans, après une courte maladie.

Les funérailles ont été célébrées au milieu d'une affluence considérable de parents et d'amis dont quelques-uns venus des Etats-Unis. La levée du corps fut faite par Mgr U. Marchand, chanoine, vicaire-général du diocèse, neveu de la défunte. Le service fut chanté par le curé de la paroisse, l'abbé P. A. A. Bellemarre. Mlle Georgette Brien, petite-fille de la défunte, chanta un "Ave Maria".

Les porteurs étaient: MM. François Marchand, Bruno Germain, Arcade et Henri Lahaye, neveux de la défunte ainsi que Alex. Lahaye qui portait la croix.

La défunte laisse pour déplorer sa perte, deux fils et deux filles, un frère, Dr Bruno Lahaye, de Nicolet, et deux soeurs, Mmes S. Cinq-Mars et Z. Duval, toutes deux de Batiscan.

A RIVIERE DU LOUP

(Spécial à la PRESSE)

Louiseville, 11.—Le conseil municipal de la paroisse de la Rivière du Loup, en session générale le 6 mars courant, a adopté la résolution suivante:

Le conseiller J. Alphonse Savoie propose, secondé par le conseiller Joseph Lefrançois: Que les membres de ce conseil ont appris avec regret, la mort de leur confrère le conseiller Joseph Leblanc, et désirent exprimer à la famille du défunt leurs sincères condoléances. Que copie de la présente résolution soit transmise à la famille Leblanc, ainsi qu'aux journaux.

Les enfants pleurent pour avoir le CASTORIA DE FLETCHER

LE MONT-ROYAL

COIN MONT-ROYAL ET SAINT-LAURENT.

J. O. GAREAU Limitée

Lundi et les Jours Suivants

SERONT LES JOURS DE NOTRE GRANDE VENTE D'OUVERTURE DU PRINTEMPS

Pas une dame à Montréal ou des environs ne devrait manquer de se rendre au Mont-Royal Lundi Matin. Les centaines d'OCCASIONS de bon marché que nous offrons (consistant en FONDS DE BANQUEROUTE ET SURPLUS DE STOCK DE FABRICANTS), SURPASSENT EN ECONOMIE TOUT CE QUI A JAMAIS ETE OFFERT A MONTREAL.

Rendez-vous de bonne heure Lundi Matin, mais si vous ne pouvez venir de bonne heure venez quand même, il y aura des lots offerts toute la journée à des prix ridiculement bas.



MERCERIE! MERCERIE!

50 douz. de chemises de couleurs pour hommes, grandeurs 14 à 17½, nuances les plus nouvelles, valeurs spéciales à $1,25. Notre prix pour Lundi seulement . . **69c**

VOYEZ NOTRE VITRINE.

TOILES

150 douz. serviettes de bain, tissus japonais, blanchies, avec barres bleues, grandeurs 36 pcs par 15, valant 12c, pour **7½c**

100 douz. serviettes en toile assortie. (Oatmeal ou Huckaback), avec ou sans frange, bonne grandeur, valant 12½c à 15c. Spécial à **10c**

50 pièces de toile à rouleaux Union, 18 pcs de largeur, avec bordure en couleur, très bonne valeur à 10c la verge. Notre prix pour cette vente, seulement **5½c**

Très Spécial pour Lundi

100 douz. de camisoles en tricot pour enfants de 1 à 5 ans; valeur régulière 25c. Notre prix pour cette grande vente d'ouverture **5c**

TABLIERS

50 douz. de tabliers de fantaisie pour dames, joliment garnis de dentelle et de broderie; valant régulièrement 35c et 50c. Notre prix pour cette grande vente d'ouverture **19c**

CONFORTABLES

400 confortables couverts en cretonne, de différentes nuances; bonne bourrure; vendus en gros à $2.25 chacun. Votre choix durant cette vente de banqueroute **$1.29**

ROBES DE NUIT

Des occasions comme celle-ci se présentent très rarement; lisez attentivement et nous sommes certains que vous vous rendrez au Mont-Royal lundi matin.

50 douz. de superbes robes de nuit, blanche, en lonsdale fin, avec yoke et bas de manche joliment garni de broderie; l'article annoncé à réduction à 99c. Notre prix très spécial, lundi, vente de banqueroute **43c**



Conjointement avec cette grande vente d'ouverture, aujourd'hui, Lundi et les jours suivants, nous exhiberons dans nos vitrines et nos salons de modes les dernières créations pour deuil, telles que chapeaux, voiles, costumes, sacoches, gants, etc., etc.

Très SPECIAL pour cette VENTE

Aussi Longtemps Que Nous en Aurons

3,600 verges de belle et bonne soie paillette noire, 30 pouces de large, la même qualité qui vous est offerte partout ailleurs comme étant une véritable aubaine à 89c la verge. Notre prix Spécial pour Lundi aussi longtemps que nous en aurons, seulement..... **49c**

SOIES



15 pièces de soie, Pécan, fleurie à fond blanc, vieux rose, bleu belge, bleu pâle, bleu marin, 36 pouces de large; régulier 90c. Notre prix pour cette vente seulement . . **39c**

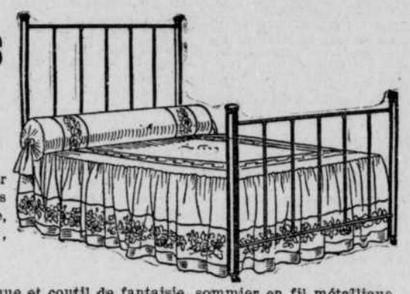
4 pièces de magnifique soie, rayée blanche et noire; 36 pouces de large; valant $2.25. Notre prix pour cette vente seulement **$1.25**

CHAUSSURES POUR HOMMES--TRES SPECIAL

200 paires de chaussures en cuir jaune ou noir, lacées, genre militaire pour hommes; grandeurs 5 à 10; valeur régulière de $7.00 la paire. Notre prix pour cette vente **$4.89**

VOYEZ NOTRE PRIX.

Meubles Très Spécial



25 lits en fer émaillé blanc tels que vignette, grandeurs 3, 3½, 4, 4½ pieds.

Matelas hygiénique et coutil de fantaisie, sommier en fil métallique, cadre en bois; le tout valeur régulière de $10.50. Notre prix très spécial pour notre grande vente seulement **$6.55**

Sommier avec cadre en fer, le tout $6.99

ROBES DE MAISON

45 douz. de jolies robes de maison en gingham et en chambray, assortis de couleurs, dans les grandeurs de 16 à 42; valant $1.75 à $2.25. Notre prix pour notre grande vente d'ouverture du printemps **99c**

25 douz. de robes de maison en indienne de différentes couleurs. Dans les grandeurs de 34 à 44; valant $1.25. Notre prix pour notre grande vente d'ouverture du printemps . . **69c**

10 pièces de coton à drap blanchi et non blanchi; 72 pouces de large; régulier 30c. Notre prix, pour cette vente d'ouverture seulement **22c**

TRES SPECIAL POUR LUNDI

150 paires de rideaux en dentelle Nottingham, 3 verges de longueur. Régulier $1.50. Notre prix, lundi et les jours suivants. **99c**

ETOFFES LAVABLES

TRES SPECIAL POUR LUNDI AVANT-MIDI

50 pièces de coton blanc, très belle valeur à 8c. Notre prix pour lundi, ... seulement **5c**



50 pièces de magnifique indienne mercerisée dans toutes les couleurs, 36 pcs. de large, vendue ailleurs à 18c. Notre prix pour cette grande vente seulement **12½c**

TAPIS ET CARPETTES

Chemin de tapis tapestry, couleurs rouge, vert ou brun; 1 verge de large; valant $1.35, pour . . **99c**

25 rouleaux de linoleum anglais, 2 verges de large, dessins à fleurs ou à carreau; qualité de 70c **53c**

15 rouleaux de prélart très pesant, dessins pour convenir avec n'importe quel appartement; 2 verges de large; valant 50c, pour **33c**

24 carpettes seulement en Wilton Crossley, étant des patrons dépareillés nous les sacrifions, grandeur 3 x 3; valant $33.00, pour **$23.75**

100 carpettes (descente de lit) en chenille; couleurs pâles et foncées; grandeur 50 x 24; valant $1.35, pour **99c**

Tous les tapis ou prélarts seront posés gratuitement si l'achat est de $5.00 ou au-delà.



ETOFFES A ROBES

10 pièces de belle popeline noire, 40 pouces de large, très belle valeur à 75c. Notre prix pour cette vente seulement. **59c**

50 pièces de bonne serge, noire et bleu-marine, tout laine, 54 pouces de large, toujours vendue à $1.50 la verge. Notre prix pour cette vente seulement. **99c**

20 pièces de crêpe de chine, fine soie, en rose, bleu, pâle, Champagne, gris, bleu-marine, bleu belge, blanc et noir; 38 pouces de large; régulier 75c. Notre prix pour cette vente seulement. **59c**

J. O. GAREAU, - - - LIMITEE.

COURRIER DE SAINT-SIMON

(Du corr. régulier de la PRESSE)

Saint-Simon, 11.—Une brillante partie de whist vient d'avoir lieu, chez M. Joseph Morin, cultivateur de cette paroisse.

M. R. Fournier et Mlle Germaine Ledoux ont remporté les prix d'honneur. M. H. Langelier et Mme L. V. Vandal, remportant le prix de consolation.

Parmi les personnes qui ont pris part à cette aimable réunion, mentionnons: M. et Mme G. A. Charpentier, de Saint-Hyacinthe; M. et Mme Saul Valcourt, et M. G. Lefebvre, de Sainte-Rosalie; M. Michel Morin, de l'Arizona; M. et Mlle Sicard, MM. Racicot et Laroche et Mlle Belval, de Saint-Liboire; Mlles Eglantine et Germaine Ledoux, de Saint-Hyacinthe; M. A. Dandenault, de Sorel; Mlle R. A. Hubert, de Waterloo; MM. et Mmes J. H. Ledoux, Jos. Labonté, L. H. Ledoux, A. St-Jean, Jos. Laplante, C. E. Birtz, A. Gaudette, Zéphir Scott, L. V. Vandal, M. Ledoux; MM. E. Delorme, Armand Péloquin, Aristide et Willie Cournoyer, Hector Valcourt, Alice Valcourt; Mlles Clairence, Rachel et Lucille Fournier; MM. A. Gendron, Albéric Lapierre, Hector Langelier, Lucia Laugelier, Alfred, Joseph, Edouard et Marie-Anna Chevalier, M. et Mlle Bagot, Rodolphe et Alice Fournier, Wilfrid Desbois, Anna et Eva Desbois, tous de Saint-Simon.

La partie terminée, les invités ont pris part à un banquet magnifique, suivi de chant, musique et déclamations. Tous se sont amusés on ne peut mieux, et conserveront de la fête, un plaisant souvenir.



POILS ET DUVETS DU VISAGE ET DU CORPS

Dissous instantanément laissant la peau Douce et Veloutée, par

L'Epilatoire Magique

—de—

MADAME SANS-GENE

Envoyé franco sur réception du prix, $1.00 la boîte. Adresser LA CIE MEDICALE GIROUX & FRERE, 416 PARC LAFONTAINE, Chambre C. Montréal.

POUR LE BEBE

Employez sans crainte le

HORLICK'S Malted Milk

Le lait malté original

Il refait efficacement toutes les parties du corps. Recommandé par des milliers de médecins, de mères et de gardes-malades dans le monde entier depuis plus d'un quart de siècle.

Il est commode, ne demande pas qu'on le fasse cuire ou qu'on ajoute d'autre lait. Il suffit de le faire dissoudre dans l'eau. Il fait l'affaire quand toutes les autres nourritures ont fait défaut. Chez tous les pharmaciens et épiciers.

Fabriqué à Slough, Bucks, Angleterre; et à Racine, Wis., E.U.A.

Pour avoir échantillon gratis, écrire à Gilmour Bros & Co., 559 avenue Pie IX, Maisonneuve, Montréal, Can.

TOUTES NOS MARCHANDISES DE

Cheveux et Articles de Fantaisie

VENDUS A MOITIE PRIX,

A NOTRE MAGASIN

PUNDE & BOEHM

251 RUE STE-CATHERINE EST.



CHIPWA purificateur du sang, composé de racines sauvages, pour toute maladie. Consultation gratuite et 10c pour échantillon. Mme L. Royer, Manchester, N.H., et 1206A Wellington, Montréal, P. Q. Agents demandés. 24-s-n A

Pour Embellir le Visage



En faire disparaître les rides, boutons, rougeurs, masques, rousseurs, points noirs,

SERVEZ-VOUS DU CELEBRE

LAIT DES DAMES ROMAINES

Surnommé "Nourriture de la peau" C'est sans contredit le plus merveilleux embellisseur du monde, c'est le seul Lait de toilette réellement hygiénique, accepté et recommandé par la faculté de médecine, toutes les autres préparations analogues ne sont que de vulgaires imitations qui font souvent plus de tort que de bien.

D'une odeur douce, agréable, il blanchit, adoucit la peau, purifie, éclaircit le teint, fait disparaître avec une rapidité prodigieuse les points noirs, boutons, rougeurs, taches diverses, et il est d'une efficacité surprenante pour les taches de rousseur, rides, pattes d'oie, rebelles jusqu'ici à toutes les préparations connues.

Pour les hommes, après s'être rasés, il est sans rival pour calmer les feux du rasoir, blanchir et adoucir la peau, guérir les boutons et irritations, méfiez-vous toujours des imitations.

Le prix du LAIT des Dames Romaines est de 50c partout, mais nous ne vous demandons pas d'acheter avant d'avoir essayé. Envoyez-nous 10c pour frais de poste et d'emballage et nous vous enverrons une bouteille échantillon gratis. Adresser à COOPER & CO., Dépt. 39 No 355 Commissaires Ouest, Montréal. 65-s-n A

Les Femmes tout comme les Hommes Devraient Suivre cette Habitude

Un verre d'eau chaude tous les matins nous permet d'avoir une apparence de santé et un système propre, rafraîchi et en bon ordre.

Seul le sang pur et en santé assure le bonheur, la gaîté, la vivacité, la vigueur et l'enjouement, une belle peau claire et un teint naturel et rose exempt de toute maladie. Si toute femme et de même tout homme pouvaient se rendre compte des merveilles accomplies par un bain d'intérieur le matin, quel changement heureux en résulterait.

Au lieu des milliers d'hommes, femmes et fillettes maladifs et d'apparence anémique avec un teint pâteux et terreux ; au lieu des "ruines nerveuses",des personnes "épuisées", des "épaves intellectuelles" et des pessimistes, nous verrions partout des gens aux joues roses, virils et optimistes.

On prend un bain de l'intérieur en buvant chaque matin avant le déjeuner un verre d'eau bien chaude avec une cuillerée à thé de limestone phosphate dedans pour débarrasser l'estomac, le foie, les reins et les dix verges d'intestins, des matières indigestes de la veille, des fermentations acides et poisons, nettoyant ainsi, adoucissant et rafraîchissant tout le canal alimentaire avant de faire entrer d'autres aliments dans l'estomac.

Ceux qui sont sujets aux maux de tête, à l'excès de bile, à une haleine mauvaise, au rhumatisme, au rhume et surtout ceux qui ont un teint pâle et jaune, qui sont souvent constipés,devraient surtout se procurer un quart de livre de limestone phosphate à la pharmacie, chose qui ne leur coûtera qu'une bagatelle, mais qui suffira à leur démontrer le changement rapide et remarquable qui s'opèrera dans l'état de santé et l'apparence en adoptant cette méthode sanitaire interne. Nous devons remarquer que la propreté est plus importante à l'intérieur qu'à l'extérieur, parce que la peau n'absorbe pas les impuretés qui contaminent le sang, chose que font les pores des trente pieds d'intestins. (ann)

Le Message d'une Femme

Guérit Son Mari de l'ivrognerie

Ecrivez-lui aujourd'hui et avec plaisir elle vous dira comment elle le fit



Pendant plus de vingt ans son mari fut un ivrogne invétéré. Il avait essayé tous les moyens possible de s'arrêter, mais n'avait pas réussi. Elle réussit enfin à le guérir au moyen d'un simple remède que n'importe qui peut employer ou même faire prendre secrètement. Elle désire que toute personne qui a un buveur dans sa maison sache ce fait, et si ces personnes sont sincères dans leur désir de guérir cette maladie,qu'elles lui écrivent et elle leur dira exactement ce qu'est le remède. Elle est sincère en faisant cette offre. Elle a envoyé cette précieuse information à des milliers de personnes et elle vous l'enverra à vous aussi avec plaisir si vous lui écrivez aujourd'hui. Comme elle n'a rien à vendre ne lui envoyez pas d'argent. Ecrivez votre adresse complète, écrire lisiblement, mentionnant si vous êtes une dame, une demoiselle ou un monsieur. Son adresse est.

Elle vous dira comment chasser l'ivrognerie de votre maison.

Mme Margaret Anderson,
504 Grand Avenue,
Hillburn, New York, U. S. A.
12,26

EUCHRE-BAL D'ETUDIANTS

Le euchre-bal des Etudiants en pharmacie de l'université Laval aura lieu à l'hôtel Place Viger, le jeudi, (mi-carême), le 30 mars courant.

BELLE CONDUITE.

Rio-Janeiro, 10—Le commandant du steamer "Principe-de-Asturias" qui a sombré après avoir heurté un rocher, n'a pas abandonné son poste. Il a coulé avec son navire.

Ma SOEUR: LISEZ MON OFFRE GRATUITE



Je suis femme.

Je connais les épreuves de la femme.

Je connais son besoin de sympathie et de secours.

Si vous êtes malheureuse ma soeur, par suite de mauvaise santé et que vous ne vous sentiez pas capable de remplir vos fonctions domestiques, vos devoirs sociaux ou de faire votre travail de tous les jours, écrivez-moi et dites-moi ce dont vous souffrez exactement et demandez-moi l'essai gratuit de dix jours de mon traitement domestique approprié à vos besoins: avec références de dames canadiennes qui se font un plaisir de dire qu'elles ont recouvré santé, force et bonheur par son usage. Je veux tout vous expliquer au sujet de cette excellente méthode de traitement à domicile pour vous-même, ma lectrice, pour votre fille, votre soeur ou votre mère. Je veux vous montrer comment vous guérir vous-même chez vous pour une bagatelle et sans l'aide de personne. Les hommes ne peuvent comprendre les souffrances des femmes; ce que nous, femmes, savons par expérience, nous le savons mieux que tout médecin, et des milliers ont eu la preuve qu'il y a espoir même pour les **cas désespérés**, avec ma méthode de traitement domestique. Si vous souffrez de **douleurs à la tête, dans le dos, ou dans les intestins; de sensations de pesanteur et d'élancement, de chute ou de déplacements des organes internes, d'irritation de la vessie avec urination fréquente, de constipation ou d'hémorroides opiniâtres, de douleurs dans les côtés, régulièrement, ou irrégulièrement, des ballonnements ou de gonflements anormaux, d'affections catarrhales, de dyspepsie, d'extrême nervosité, de découragement, de mélancolie, de désir de pleurer, de crainte de voir arriver quelque chose de fâcheux, d'une sensation de chaleur lancinante à l'épine dorsale, de palpitation, d'accès de chaleur, de lassitude, de teint jaune ou blême, avec des bistres foncés autour des yeux, de douleur à la poitrine gauche ou d'une sensation générale que la vie ne vaut pas la peine d'être vécue, je vous invite à faire venir aujourd'hui mon traitement complet de dix jours tout à fait gratuitement et franco,** pour avoir la preuve que ces affections peuvent se guérir facilement et sûrement, à domicile, sans encourir les frais d'un traitement à l'hôpital, ou courir les dangers d'une opération. Les femmes de partout échappent au bistouri du chirurgien en entendant parler de ma simple méthode de traitement domestique, et **une fois que vous êtes guérie,** ma soeur, je vous demanderais tout simplement de **le faire savoir** à quelque autre malade. Mon traitement domestique est pour toutes — **jeunes comme vieilles. Aux mères de jeunes filles,** j'expliquerai un simple traitement domestique qui guérit rapidement et efficacement la maladie verte (chlorose), les irrégularités, les maux de tête et la lassitude chez les jeunes femmes, et les ramène à l'embonpoint et à la santé. Dites-moi si vous avez des craintes sur la santé de votre fille. Rappelez-vous que **cela ne vous coûte rien** de faire un essai complet de dix jours de mon traitement domestique, et si vous désirez continuer, cela ne vous coûtera que quelques sous par semaine pour le faire, et cela ne vous empêchera pas de vaquer à vos travaux de tous les jours. **La santé vaut-elle la peine que vous le demandiez?** Alors, acceptez mon offre généreuse, faites venir le traitement gratuit approprié à vos besoins, et je vous l'enverrai sous enveloppe ordinaire par le retour du courrier. Pour vous épargner du temps, vous pouvez découper cette offre, marquer les endroits qui rencontrent votre cas, et me le faire parvenir. **Ecrivez et demandez le traitement gratuit aujourd'hui, car il se pourrait bien que vous ne revisiez plus cette offre.** Adresse:

Mme M. SUMMERS, Boîte 41, WINDSOR, ONTARIO.

ECHOS Mondains

Une charmante soirée eut lieu ces jours -ci chez M. J. V. Marchand. On y remarquait: Mme J. V. Garneau, Mlles Albina Michaud, Dina Moufette, Rosa Michaud, M.-L. Michaud, Rose-A. Moufette, Marie-Rose Lessard, M. A. Garneau, Berthe Choquette, Alex. Lemelin, Hélène Lessard, Eva Roy, Hélène O'Keefe, MM. J. V. Garneau, G. H. Cordeau, J. S. Michaud, Albini Roy, J. L. Cliche, J. D. Bisson, J. W. Carignan, J. E. Lachance, Samuel Michaud, J. M. René, Raoul Michaud, J. J. Gendreau.

* * *

M. Paul Champagne, de Saint-Georges de Windsor, et son beau-frère, M. Georges Richer, sont en visite chez MM. Champagne, étudiants de Laval, pour quelques jours.

* * *

Ces jours derniers, M. Paul-Emile Roy, télégraphiste, fils de M. Benjamin Roy, chef de gare de St-François de Montmagny, conduisait à l'autel Mlle Lucienne Coron, fille de M. F.-X.-A. Coron, cref de gare de Methot's Mills. La bénédiction nuptiale fut donnée par Mgr P.-E. Roy, archevêque-coadjuteur de Québec, oncle et parrain du marié. Mgr Roy était accompagné de l'abbé Edmond A. Coron, professeur au collège de Lévis, frère de la mariée et de l'abbé Wilfrid Roy, curé de la paroisse. Après le déjeuner, l'heureux couple partit pour un voyage de noces dans les principales villes de l'est du Canada.

* * *

Une jolie soirée eut lieu, dimanche dernier, chez M. B. Comtois, de Chambly. Parmi les invités, on remarquait: MM. et Mmes Lafontaine, D.Toupin, B. Comtois, Mlles Adrienne et Diane Hénault, L. Dallaire, M.-Rose Auby, M. et Mme E. Lafontaine, tous de Montréal; Mme C. Fortier, Mlles J. Comtois, I. Martel, B. Fortier, Béatrice et R.-Alma Brouillet, Irène et Ida Fortier, MM. E. E. Laferrière et E. Désy, R. Auby, de Montréal; R. Dubuc, W. Fortier, P. Dubuc, F. Comtois, A. Cérat, P. Pouliot, Aimé Brouillet, E. Martel, R. et A. Martel, E. M. et A. R. H. O. et C. Fortier, R. Belensky, etc.

* * *

Un groupe d'amis se réunissait le mardi gras, chez M. Athanase Primeau. On y remarquait: Mlles Deschatelets, Reid, Caron, Laberge, Huot, Sauvageau, Lacoste, Primeau, Mmes Renaud, Faubert, Bourgogne, MM. Caron, Barette, Huot, Laberge, Primeau, Bourgogne, Pitre, etc.

* * *

Mlle Irène Sauvageau, de Montréal, est de passage à Sainte-Philomène, chez ses cousines, Mlles Huot, ainsi que Mme J. J. Renaud et sa famille.

* * *

Mme Jules G. Elchevery, rue St-André, donnait un thé, mardi après-midi. On y remarquait: Mmes T. Tétreault, J. A. Bourdon, A. Couture, L. E. Tétreault, J. Bodard, Pierre Lefebvre, D. Guay, E. Boivin, N. Gauvreau, J. H. Therrien, Z. Meunier, Jos. Poupart, P. Tétreault, Mlles B. Tétreault, C. Therrien, G. Couture, E. St-Germain, E. Pichette, Jul. Couture, J. Coghlan et A. Gingras.

* * *

A l'occasion de l'anniversaire de leur fille, Bernadette, M. et Mme A. Allard, rue Lusignan, ont donné, ces jours derniers, une agréable soirée. On y remarquait: Mlles A. Gervais, H. Riendeau, A. Lemieux, J. Landreville, R. Lemieux, R. Allard, L. Lemieux, A. Lemieux, Mlles C. Lemieux, J. Allard, M. Lemieux, J. Landreville, E. Riendeau, B. Lemieux, A. Landreville, A. Lemieux, A. Riendeau, H. Lemieux, B. Bérubé, A. Lemieux, etc.

* * *

Une jolie réunion eut lieu, ces jours-ci, chez M. Z. Maheu, à l'occasion de la fête de Mme Maheu. La soirée avait été organisée par Mlle Laura et M. Arthur Maheu et remporta un fort beau succès. Les invités étaient au nombre de cinquante.

* * *

Une charmante soirée eut lieu ces jours-ci chez le lieutenant-colonel Dufresne, rue Boyer. On y remarquait: Mlles M. A. Laverdure, M. Laverdure, A. Milot, M. A. Blais, J. Brazeau, B. Dufresne, M. A. Fortier, A. Fortier, Marg. Dufresne, MM. A. Gendron, W. Desparois, L. Gendron, E. Fortier, Arm. Gendron, L. Fortier, V. Champagne, E. Morin, M. Brazeau, A. Langlois, etc.

* * *

Une charmante soirée eut lieu chez M. Bastien, de la rue Dorchester-Est, il y eut chant, musique, danse, etc. On remarquait M. et Mme Bastien. Mlles G. et A. Bastien, B. Gauthier, E. Lamoureux, B. Vallée, MM. M. Lamoureux, R. Vallée, R. Bastien et H. Gauthier.

Ces jours derniers, il y eut charmante soirée chez M. Ubald Forget, 2592 rue Saint-Hubert, à l'occasion de l'anniversaire de M. Alf. Limoges. Il y eut présentation de cadeaux et de fleurs au héros de la fête et à Mme Limoges, par leurs enfants.

* * *

Madame J. Vanier, de l'avenue Clifton, a donné, le Mardi-Gras, un charmant euchre. Les prix ont été gagnés par Mme Arthur Charbonneau, Mme Hercule Constantin et Mme Armand Lacroix. Mme Oscar Fournier a gagné le prix du Mardi-Gras. La réunion a été des plus gales.

* * *

A l'occasion du récent mariage de mademoiselle Emma Séguin, de la rue Cuvillier (Hochelaga), avec M. Jos. Daigle, plusieurs amis se réunirent samedi à Hudson, leur nouvelle demeure, pour fêter les heureux époux.Un magnifique euchre organisé par M. le curé rehaussait l'éclat de cette fête, où l'on s'amusa ferme jusqu'aux petites heures.

Des remerciements sont dus à M. le curé pour sa généreuse hospitalité,, et pour son bienveillant accueil.

Parmi les personnes présentes on remarquait : M. et Mme Jos. Daigle, (Emma Séguin); M. et Mme Arthur Séguin, M. et Mme Philippe Lozeau, Mlles Alb. Séguin, Alex. Séguin, L. Fiset, V. Ouellette, M. L. Monette, B. Monette, G. Perras, B. Forget, M. Kennedy, J. Kennedy, M. Lozeau, P. Lozeau, MM. W. Mailhot, J. Collin, A. Perras, James McNabb, H. Perras, W. Lafontaine, H. Senécal, Jos. Séguin, H. Bertrand, J. Ryan.

* * *

Le Sergent Major T. Barimbault, du 69ème, caserné à Saint-Jean N. B. est en visite à Montréal, chez sa femme avant son départ pour l'Europe.

* * *

Lundi, 6 mars dernier, M. J. B. A. Mérineau, employé municipal, conduisait à l'autel Mlle Maria Thomas. La bénédiction nuptiale leur fut donnée dans la chapelle privée de l'archevêché à 7.30 hrs du matin Un beau programme musical fut exécuté à l'orgue par M. R. O. Pelletier, et des solos furent chantés par MM. J. Magnan et Edouard Lebel. Après la cérémonie il y eut un magnifique goûter de servi chez la soeur de la mariée Mme L. Olivier, et ensuite, l'heureux couple est parti pour voyage.

* * *

Ces jours derniers à l'église d'Huberdeau, avait lieu le mariage de Mlle Florentine Brosseau, fille de M. Ferdinand Brosseau, marchand, avec M. Viateur Bariteau. Le R.P. Goupil, mariste, a béni le mariage. Un banquet suivit la cérémonie et l'heureux couple est parti pour New York.

* * *

M. et Mme Aubin, de la rue de Saint-Valier, réunissaient un groupe de parents et d'amis à l'occasion de l'anniversaire de leur fille Antoinette. De superbes cadeaux furent présentés à l'héroïne de la fête.

* * *

Une joyeuse réunion de parents et d'amis eut lieu dernièrement chez M.Joseph Saint-Jean, rue Berri,pour l'anniversaire de Mme Saint-Jean. Une adresse lue par Mlle Bertrand et de magnifiques cadeaux furent présentés à l'héroïne.

* * *

Une fort jolie soirée eut lieu chez M. Bruno Portelance. On y fit du chant, de la musique, de la déclamation. Il y avait une trentaine d'invités.

* * *

Mlle D. Couture, professeur de piano, réunisait chez elle, lundi, quelques amis pour une jolie soirée. Il y avait une quarantaine d'invités qui tous furent charmés de la gracieuse hospitalité de Mlle Couture.

* * *

Une charmante fête d'anniversaire eut lieu en l'honneur de Mme E. Saulnier, 1816 rue Boyer, lundi. Il y aurait une trentaine d'invités et on s'amusa à qui mieux mieux.

* * *

Il y eut dimanche chez M. et Mme A. Devoyault, de Coteau du Lac, une joyeuse soirée, à l'occasion de l'anniversaire de leur fille Fernande. Un groupe d'une vingtaine d'amis s'était rendu à la gracieuse invitation de M. et Mme Devoyault.

* * *

Les parents et amis de Mme A. lieu dimanche chez M. J. Hilaire jours derniers une charmante fête à l'occasion de son anniversaire. Une adresse, des fleurs et de riches cadeaux lui furent présentés.

* * *

Une joyeuse partie de euchre eut lieu, le 6 mars, il y eut un Morel, de la rue Saint-Denis. Douze magnifiques prix furent distribués aux gagnants. Il y avait une quarantaine d'invités.

* * *

Lundi, le 6 mars, il y eut un euchre et bal des plus brillants chez M. A. Boismenu de la rue Rivard en l'honneur de sa fille Louise. Mlle Ant. Nadon remporta le premier prix des dames et Mlle R. Chartrand le prix de consolation. MM. L. Prud'homme et J. Nadon gagnèrent les prix des messieurs.

* * *

Une charmante sotrée eut lie ces jours derniers chez M. Anselme Lafond, à l'occasion du voyage de noces à Montreal de son frère M. Amable Lafond et de Mme Lafond, de Saint-Germain de Grantham.

* * *

On anonce les fiançailles de Mademoiselle Marie Antoinette Naud, du Parc Lafontaine, fille de Monsieur Azarie Naud, du département des Chemins avec Monsieur Alfred Perreault, gérant chez les religieuses du Bon Pasteur.

Monsieur l'abbé Aimé Prud'homme a béni les fiançailles et gracieusement présidé la réception tout intime. Un délicieux goûter fut servi aux invités. L'orchestre Masseno fit les frais de la musique.

* * *

M. le maire Edmond Hardy, de Montréal-Sud, et Mme la mairesse ont organisé ces jours derniers un magnifique euchre au profit de la chapelle. Grâce au dévouement des organisateurs, qui furent si bien secondés par Mmes L. Barrette, J. Despaties, Art. Laurendeau et Louis Hardy, cette fête remporta le plus brillant succès qui se soit vu à Montréal-Sud. Près de 300 personnes y assistaient et parmi les costumes qui ont été les plus admirés, citons ceux de : Mlles Claires Legault, A. Demers, A. Legault, A. Crevier, A. Dumesnil, S. Lefebvre, R. Parent, A. Lefebvre, B. Favreau, R. A. Lefebvre, M. A. Sainte-Marie, J. Sainte-Marie; Mmes: Nap. Labonté, J. Despaties, G. Breton, H. Lapierre; MM. G. H. Dusseault, H. Lapierre, E. Robillard, R. Boissy, J. Lord, Perreault, L. Favreau, etc.

Le premier prix pour costume fut gagné par Mlle Claire Legault, de Sainte-Anne de Bellevue et M. G. H. Dusseault, de Montréal. Pendant la soirée, l'orchestre de Montréal-Sud fit entendre les morceaux choisis de son répertoire. Voici la liste des gagnants de la partie de euchre: Mlles St-Mars, Bert Arsenault; Mme P. J. Sainte-Marie, Mlle S. Sainte-Mars, Mmes D. Lefebvre, Alex. Dumoulin; M.Fred. Mercille, Mme Jos. Lacombe, Mlle Rose Choquette, Mmes A. Gravel, A. Boissy, B. Lebeault, Ls. Hardy, Mlle J. Dubuque, M. G. Breton, N. F. Cyr, Mmes C. L. Pratt, Gust. Favreau, M. Er. McKay, Marie Loiseau, Clérinda Morin, Mme André Déniger, MM. A. Saint-Aubin, A. Lacroix, M.Whalen, S. Desnoyers, A. Roy, G. Mongeau, P. Demers, W. Brossard, B. Portwine, L. Barrette, Z. Legault, G. Soucie, Mlle O. Legault, Mme L. Favreau, M. J. A. Gratton, Mme L. M. Mathis, C. Calberston, H. Lapierre, Mmes G. Breton, O. Duval, Eug. Bergeron, G. McKay, R. Boissy, A. Mercille, J. Prud'homme, A. Mongeau, L. Trudeau, D. Marin, R. Robillard, C. Patenaude, M.-Ls Racicot, Mme A. Lespérance.

* * *

Un joli euchre-bal eut lieu chez M. et Mme E. Giguère, rue Saint-Timothée, ces jours derniers. M. R. Allard agissait comme maître de cérémonies et l'orchestre Sherer avait été retenu pour la circonstance.

* * *

A l'occasion de l'anniversaire de M. et Mme Joseph Corbeil, de la rue Marquette, une partie de euchre réunissait ces jours derniers leurs parents et amis. Une trentaine de prix furent distribués. M. Joseph Corbeil, jr., lut une adresse aux héros de la fêtes à qui une bourse fut aussi présentée.

* * *

Une charmante soirée eut lieu ces jours-ci chez M. Elzéar Robert, de la rue Chapleau. Il y avait une quarantaine d'invités et la réunion fut des plus gaies.

* * *

Un magnifique banquet eut lieu dimanche chez M. J. C. Noury, 283 Saint-Denis, à l'occasion de l'anniversaire de son père. Il y avait une vingtaine de convives et une charmante soirée suivit.

* * *

M. et Mme S. Croysdill annoncent le prochain mariage, à New York, de leur fille Gertrude Maud avec M. J. Percival Dickenson Martin, fils aîné de M. W. R. Martin, de Montréal.

* * *

Ces jours derniers, M. et Mme Frs Boucher, de la rue Visitation, réunissaient leurs amis à l'occasion du passage en notre ville de Mlle Julia Bolly, de Roberval. Un euchre fut organisé pour lequel de jolis prix furent accordés.

* * *

Une fête de charité au profit des oeuvres paroissiales de Dominion Park, Lachine, aura lieu le 29 mars sous la présidence de M. l'échevin et Mme Chapman. M. l'échevin et Mme Massy et M. l'échevin et Mme Gatien seront à la table d'honneur.

* * *

M. et Mme Edgar Bellefleur, de Delson Jonction, étaient de passage à Brockport, chez Mme Forget, à l'occasion du mariage de Mlle Forget avec M. Bouchard.

* * *

Mme Henri Gauthier et Mme Harvey Valentine sont parties pour un voyage d'une quinzaine à New-York, chez M. Henri Gauthier, ingénieur civil.

* * *

En l'église Saint-Jean-Baptiste eut lieu, ces jours derniers, le mariage de Mlle Flore Migneron avec M. Emilien Marcoux.

M. l'abbé Dubuc a donné la bénédiction en présence des parents et de quelques intimes. Un programme de musique fut exécuté par MM. Morency, Lefebvre et Lamoureux. Après une réception chez le père de la mariée, les nouveaux époux sont partis pour voyage. Ils demeureront au No 544 rue Mont-Royal.

* * *

Un joli euchre eut lieu dimanche chez M. et Mme Jos. Rochon, 2401 rue Saint-André. Après la partie un délicieux goûter fut servi aux invités, qui étaient au nombre d'une trentaine.

* * *

M. et Mme P. A. Seyewetz, 478 rue des Seigneurs, réunissaient quelques intimes, ces jours drnirs, à l'occasion du dix-huitième anniversaire de naissance de leur fille Juliette. Plusieurs gerbes de fleurs lui furent offertes ainsi que de riches cadeaux. Il y avait une vingtaine d'invités.

* * *

Mlles Délia Muloin et Annette Sarrazin ont passé les jours gras à L'Assomption, chez leur belle-soeur, Mme Max. Muloin.

* * *

M. et Mme J. de Langis ont donné une charmante réception à l'occasion de l'anniversaire de leur fillette Germaine. De nombreux cadeaux lui furent offerts. Il y avait une vingtaine d'invités.

* * *

Une charmante soirée avait lieu ces jours derniers chez le Dr L. C. Demers, de la Pointe Gatineau. Il y avait une vingtaine d'invités et la réunion fut des plus agréables.

* * *

M. et Mme Hector Grenier ont donné, en leur jolie villa de Repentigny, une charmante soirée intime, ces jours derniers. Il y avait une trentaine d'invités. Mlle Colombe Grenier et quelques-uns de ses hôtes exécutèrent de fort belle musique.

* * *

En l'église Saint-Louis de France eut lieu ces jours derniers le mariage de Mlle Rose Charbonneau, de la rue Sherbrooke, avec M. Orphir Sauvé, de la rue Island. Après la cérémonie, les nouveaux époux sont partis en voyage à New York et autres villes américaines.

* * *

Mlle Julia Bondy, de la rue Saint-Hubert, était à Québec, au Château Frontenac, pour les jours gras.

ATTAQUE INUTILE.

Pekin, 10.—Les révolutionnaires ont attaqué la canonnière "Sui Wo", près de Canton. L'attaque a été repoussée et les révolutionnaires ont été faits prisonnniers.



CHOEUR DE VEAUX:—

"Nous ne voulons pas vous perdre,
Mais nous croyons qu'il vous faudra partir".

Nous entendons dire que l'on veut plus de BOVRIL AU FRONT.

Chez tous les marchands, etc., 1 once, 25c ; 2 onces, 40c ; 4 onces, 70c ; 8 onces, $1.30 ; 16 onces, $2.25.

Bovril Cordial, grosse bouteille, $1.25 ; 5 onces, 40c ; 16 onces de thé de boeuf Johnston (Yimbos), $1.20.

E.H.B. yw



LE

STEINWAY

sera encore employé au concert donné par

PABLO CASALS,

le fameux violoncelliste d'une renommée mondiale,—le plus grand artiste vivant maniant l'archet", au

HIS MAJESTY'S,
le 26 Mars

Tous les plus grands artistes du monde insistent pour avoir le piano Steinway lors de leurs concerts partout où ils vont. Le service du Steinway est universel.

Seuls agents pour Steinway & Sons.

C. W. LINDSAY Limited

512 Ste-Catherine Ouest
394 Ste-Catherine Est



WILDERS

"Les plus Grands Meubleurs de Maison au Cauada."

Mobiliers de Salon

En VERITABLE ACAJOU

D'un poli supérieur, recouverts de magnifique soie de couleur de la plus belle qualité. Prix ordinaire $125. Seulement

$59.98

Meublez votre maison chez Wilder et profitez des avantages de pouvoir choisir parmi nos immenses assortiments des meubles les plus jolis et de la meilleure fabrication au Canada à de bas prix incomparables.

OUVREZ UN "COMPTE". — Nos conditions généreuses sont encore une autre raison qui devrait vous engager à venir ici pour acheter les meubles qu'il vous faut. "Il est si facile de payer chez Wilder."



Glacières

GLACIERES. — Nous avons une série complète de glacières en bois dur, en orme du meilleur choix, entièrement séché au four, fini chêne doré, intérieur en tôle galvanisée, circulation parfaite. Pour une glacière de $8.50, notre offre spéciale est de **$6.98**

Go-Carts

GO-CART SE PLIANT COMPLETEMENT, roues avec bandage en caoutchouc de ½ pouce, drap de bonne qualité, capote s'ajustant. Prix spécial . . **$7.49**



$7.49

WILDERS LIMITED

Rue Ste-Catherine Ouest,vis-à-vis le Théâtre Orpheum.

Livraisons suburbaines. A Lachine, le mardi et le vendredi; Rive Sud, St-Lambert, Montréal-Sud et Longueuil, le jeudi

J. E. McCOMBER

Manufacturier renommé de Manteaux de *MOUTON DE PERSE* et Articles de *VISON.*

Local Temporaire :

37 rue Ste-Catherine Est. Tél. Est 4362.

A MES ANCIENS ET FIDELES EMPLOYES

Mes très chers amis,

Des circonstances particulières ont voulu que je me retire de la raison sociale McComber & Cummings. Je ne veux pas vous quitter sans remplir un devoir qui m'est cher : c'est celui de vous remercier bien sincèrement pour le dévouement et la confiance que vous m'avez toujours montrés.

C'est à ce dévouement que j'attribue mes succès pécuniaires, et je vous en sais gré. Je me suis toujours efforcé de donner justice à chacun et je crois pouvoir me glorifier d'avoir fait régner l'accord entre tous. J'espère que la même harmonie continuera à régner parmi vous et que votre maison, sous l'habile direction de M. Cummings, prospérera toujours comme elle l'a fait pendant qu'il me donnait son intelligente coopération.

Merci, encore une fois, et croyez-moi toujours

Votre bien dévoué,
J. E. McCOMBER.

Montréal, 10 Mars, 1916.



L'APPAREIL MERVEILLEUX
LE RECHAUFFEUR D'EAU
A RESERVOIR

DE L'EAU CHAUDE en tout temps pour tous les usages domestiques.

$6.00 Comptant vous le procurent avec $1.00 par mois durant quatorze mois avec votre compte de gaz.

$17.50 Comptant vous en assurent la propriété immédiate. Si vous ne pouvez venir à l'un de nos magasins pour avoir une démonstration, téléphonez à Main 4040 et un de nos représentants ira vous voir.

Les succursales sont ouvertes le soir à l'exception des mercredis et jeudis. Installation gratis.

The Montreal Light, Heat & Power Co.

Angle des rues Craig et St-Urbain, 55 rue Notre-Dame, Lachine. 358 rue Ste-Catherine Ouest. 1007 avenue Mont-Royal Est. 834 rue Ste-Catherine, Maisonneuve.

LES FUNERAILLES DE M. AUGUSTIN DAVID

Ces jours derniers, ont eu lieu à la Pointe-aux-Trembles, les funérailles de M. Augustin David, au milieu d'un nombreux concours de parents et d'amis. Le service funèbre fut célébré à l'église paroissiale par le curé, M. l'abbé Roussin, assisté des abbés Ferland et Gascon, comme diacre et sous-diacre. Le choeur de la Pointe-aux-Trembles exécuta la messe des morts de Perrault.

Conduisaient le deuil : MM. Joseph David, échevin de Montréal-Est, Didier David; Hormisdas David et Théophile David, fils du défunt ; A. Aubertin, Z. Poitras, V. Sicotte, E. Sicotte, ses gendres. Le conseil de ville et la commission scolaire de Montréal-Est étaient représentés par des délégués ainsi que la paroisse de la Pointe-aux-Trembles.

De nombreuses offrandes de messes, de prières et de fleurs ont été déposées sur la tombe du défunt.

20



M. J. W. MOREAU.

Voilà une figure que les résidents d'Hochelaga reconnaîtront tous, parce qu'ils ont depuis longtemps appris à l'estimer et à l'admirer : C'est celle d'un citoyen, d'un homme d'affaire et d'un père de famille que l'on a à bon droit surnommé le modèle du quartier.

Né à Montréal en 1864, M. J. W. Moreau connut dès son jeune âge la nécessité de gagner son pain à la sueur de son front. Orphelin à 12 ans, il se mit à l'étude avec une ardeur qui, secondée par une précocité extraordinaire, lui permit de sortir du "Montreal Business College" à l'âge de 15 ans avec tous ses diplômes.

Il entra d'abord chez Bourgouin & Duchesneau comme assistant teneur de livres et demeura à l'emploi de cette importante maison pendant dix ans. Il passa ensuite au service de la maison Liddle Lespérance où il fut successivement vendeur puis acheteur en chef pendant 12 ans.

C'est en 1896 qu'il fonda son magasin d'Hochelaga qu'il fit d'abord diriger par un gérant.

Il fut marguillier de la paroisse de la Nativité et membre de la commission scolaire d'Hochelaga.

Nous regrettons infiniment qu'il ait depuis plusieurs années refusé la candidature qu'on lui offre à chaque élection municipale, parce que nous ne doutons pas que son jugement, sa perspicacité et ses remarques judicieuses en feraient un des membres les plus écoutés du Conseil de Ville. Ce qui frappe en effet le plus dans le caractère de M. Moreau, c'est son jugement et son honnêteté. Ce sont les deux qualités qui ont fait de son commerce un succès presque unique. Ils se font en effet rares de nos jours les marchands qui ont été en affaires au même endroit et sous le même nom pendant 20 ans. Il faut pour cela qu'ils aient toujours donné entière satisfaction aux clients.

A l'occasion du 20ième anniversaire de la maison J. W. Moreau, nous sommes heureux d'offrir à Monsieur et Madame Moreau, ainsi qu'à tous les employés de la maison, nos meilleurs souhaits. Espérons que le public acheteur saura prouver, en encourageant la vente spéciale que la maison fait à cette occasion, qu'il sait apprécier l'honnêteté en affaires.

20

20

20

20

20

20

20

GRANDE VENTE à Réduction

Pour Célebrer le 20ième Anniversaire de

La Maison J. W. Moreau

ETABLIE EN MARS 1896.



Cette Vente Commencera Lundi, 13 Mars

et se continuera toute la semaine.

Nos 1761 à 1769 rue Ste-Catherine

COIN DARLING, HOCHELAGA.

Nous avons $100,000 de marchandises achetées aux vieux prix, c'est-à-dire de 20 à 50% meilleur marché que le prix actuel, et désirons en faire bénéficier le public qui a si bien contribué à notre succès pendant cette période de vingt années écoulées depuis la fondation de la maison en 1896.

La liste qui suit n'est qu'un faible aperçu des lignes spéciales que nous avons à vous offrir pour la circonstance.

1,000 verges flanellette blanche, valant 9c, 3 verges pour **20c**

200 verges flanellette, 1 verge large, fantaisie pour kimonos, valant 30c pour **20c**

5,000 verges broderie, valant 4c, 5c et 6c, 7 verges pour **20c**

200 verges plaid écossais, 38 pouces largeur, 35c pour . . **20c**

1,000 verges mousseline et crêpons fleuris, valant 15c, 2 verges pour **20c**

300 verges net blanc, pour rideaux brodés, valant 25c, 35c et 50c, pour **20c**

25 douz. mouchoirs blancs linon, bonne valeur à 8c, 10 pour **20c**

1,000 verges ruban couleurs assorties, valant 5c, 7c, 8c, 6 verges pour **20c**

Boutons d'écaille blancs, valant 5c la douz., 12 doz. pour **20c**

Grand assortiment de rugs, prélarts et tapis aux anciens prix.

300 paires couvertes flanellette, 10-4, blanches et grises, $1.50, pour **$1.20**

300 paires couvertes flanellette, 11-4, blanches et grises, $1.75, pour **$1.35**

50 paires de portières brun doré, valant $1.25 chaque pour **99c**

300 lbs laine "Fingering", noire, 3 et 4 plis, valeur actuelle $1.50, pour **$1.20**

75 douzaines tasses et soucoupes porcelaine fleurie, valant 2.00 la douzaine, pour . . . **$1.20**

Nets à cheveux avec élastique et sans élastique, 10 pour . **20c**

"Hand cleaner", valant 10c la boîte, 3 pour **20c**

100 couvrepieds blancs, 72 x 90, valant $1.50, pour **$1.20**

1 gros lot de mouchoirs pour dames et messieurs, échantillons de manufacture, sera vendu à moitié prix.

POUR HOMMES ET GARÇONNETS

25 doz. blouses indienne pour garçons, valant 40c pour 25c

1 lot de chaussons coton et "Union" pour hommes, échantillons, la paire . . . 10c

50 doz. corps pour hommes, échantillons de toutes sortes, coton, mérinos et laine, que nous vendrons à 20c, 35c, 50c

200 habillements tweed pour enfants de 3 à 8 ans, valant $3.50 pour . . . **$2.00**

100 habillements d'enfants de 8 à 15 ans, valant $5.00 pour **$3.50**

Comme souvenir de cet anniversaire nous donnerons une magnifique bague en argent pour dames pour chaque achat de $6.00.

20

Voyez l'Etalage de nos vitrines.

POUR DAMES

1 lot de blouses lawn blanc et de couleurs, valant 50c, 75c et $1.00 pour . . 20c

1 lot de collets de fantaisie, valant 25c, 35c et 50c pour 20c

25 pièces étoffes à robes assorties, bonne valeur à 50c pour 20c

150 manteaux d'hiver et printemps, valant $10.00 pour $4.80

150 manteaux d'hiver et printemps, valant $14, $15 et $16, pour $7.80

300 jupes de robes noires de $2, $3, $4 et $5, moins 20%

50 manteaux imperméables, valant $4.75 pour $2.90

50 doz. bas de cachemire noir achetés à l'ancien prix, valeur actuelle 75c pour . 50c

25 doz. bas cachemire noir, valeur actuelle 40c pour 25c

TOILES ET COTONS

1000 verges toile à rouleaux, valant 10c, 3 verges pour 20c

200 verges toile blanche pour broder, valant 9c, 3 verges pour 20c

200 verges coton à draps, 72 pouces de large, valant 30c pour 22c

2000 verges coton jaune, 36 pouces de large, valant 8c, 14 verges pour . . 80c

1000 verges coton jaune, 40 pouces de large, valant 13c, 9 verges pour . . . 80c

200 verges coton jaune très fort, 40 pouces de large, val. 18c, 7 verges pour . 80c

1 balle coton jaune fini, 36 pouces, bonne valeur à 12½c pour 10c

1 caisse coton blanc 36 pouces, bonne valeur à 12½c pour 10c

3000 verges coton blanc anglais, valant 7½c, 4 verges pour 20c

1000 verges coton blanc, 36 pouces, valant 10c, 10 verges pour 80c

LISTE DE COUPONS

Prélarts 25c

Sateen noire et couleurs 12c

Gingnam carreauté et barré 7½c

Duck blanc, 36 pouces 10c

Duck blanc pesant 20c

Indienne bleu marine et bleu Belge, 36 pouces 15c

Flanellette fleurie pesante valant 18c pour 12c

10,000 veregs de broderie coupons de 10 verges . . . 5c, 8c, 10c, 15c, 20c

Ceci est la moitié de leur valeur actuelle.

20

20

20

20

20

20

FEDERATION NATIONALE

SAINT-JEAN-BAPTISTE

HOPITAL SAINTE-JUSTINE

A la réunion de couture de mercredi prochain, à l'Hôpital Sainte-Justine, au No 1879 de la rue Saint-Denis, le Rév. Père Lault, des Pères du Très Saint-Sacrement, nous fera l'honneur et le plaisir de venir causer avec nous sur "la guerre actuelle".

Nous comptons que le nombre de nos charitables ouvrières sera plus considérable que jamais à cette occasion.

DISPENSAIRE tous les jours de la semaine. Admission, de 9½ à 11 heures.

Tous les jours : médecine.

Mardi et vendredi : chirurgie.

Lundi et jeudi : maladies de la peau.

Lundi, mercredi et vendredi : yeux, nez, gorge, oreilles.

* * *

LES ECOLES MENAGERES

Cuisine pratique : Mardi et jeudi 10 à 12 a.m. $2.00 les 10 leçons.

Cuisine pour les malades et convalescents. Lundi, 1.30 p.m.

Cours spécial pour les sociétés fédérées. Mardi, 7.30, à 9.30 p.m.

Cuisine démonstration : Lundi, 3 à 5 p.m., $2 les 10 leçons.

Menu spécial pour lundi, 13 mars 1916.

Cours spécial sur les crèmes glacées.

Mardi, le 14, à 3 heures p.m. Leçon spéciale, sur le marché, donnée chez Dupuis Frères.

Aide infirmières : Lundi, 13, à 7.30 p.m. Les personnes qui ont suivi ces cours et qui désirent passer un examen, pour obtenir un certificat de premier ou second degré, sont priées de se rendre à l'école, à 7.30 p.m., lundi, le 13 mars, date fixée pour ces examens.

Puériculture: Soins à donner aux enfants de leur naissance à l'âge de 6 ans, jeudi.

Culture Physique : Vendredi.

Coupe et Couture : Lundi, 7.30 à 9.30 p.m. $2.00 les 10 leçons.

Cours spécial pour les Sociétés fédérées, mercredi 7.30 à 9.30 p.m.

Modes, chapeaux. Lundi, 10 à 12 a.m. Mercredi, 7.30 à 9.30 p.m. $2 les 10 leçons.

Broderies et Dentelles sur demande.

Pour tous renseignements, s'adresser à Madame la Directrice, 14 rue Church.

Heures de Bureau : 10 à 5 p.m. excepté le samedi et jours de fêtes.

Les examens pour les personnes qui ont suivi les cours d'aide-infirmières et qui désirent obtenir un certificat, auront lieu lundi, le 13 mars 1916, à 7.30 p.m., à l'Ecole même, 14 rue Church.

* * *

ASSOCIATION DES FEMMES D'AFFAIRES DE MONTREAL

Dimanche après-midi à trois heures très précices, au Monument National, chambre No 6, l'Association des Femmes d'Affaires tiendra sa réunion mensuelle; une très intéressante conférence y sera donnée par Monsieur Edouard Montpetit, professeur à Laval. Nous espérons qu'aucune de nos associées ne manquera cette intéressante séance et si elles le désirent elles peuvent se faire accompagner par leurs amies.

* * *

PATRONAGE D'YOUVILLE

Mercredi, le 15 mars aura lieu le euchre mensuel au Patronage d'Youville, 71 Lagauchetière Ouest, pour dames et demoiselles. La partie sera présidée par Madame L. I. Guay, à 3 heures p.m. Après la distribution des prix il y aura tirage d'un magnifique camée.

* * *

L'ASSOCIATION PROFESSIONNELLE DES EMPLOYEES DE MAGASINS

Dimanche, le 12 mars, il y aura assemblée générale de l'A. P. E. M. pour les élections.

* * *

FETE DE CHARITE

La fête de charité qui a eu lieu a Saint-Henri les 2, 3 et 4 mars, a remporté la jolie somme de $83.00.

Les jeunes filles qui l'ont organisée remercient les personnes qui ont bien voulu contribuer à son succès soit par leurs achats ou leurs dons.

CONFERENCE DEMAIN

Dimanche soir, le 12 mars, à 8.15 heures dans la salle Saint-Pierre, coin des rues Panet et Sainte-Rose, M. Victor Morin, président de la Société Saint-Jean-Baptiste de Montréal, donnera une conférence sous les auspices de la Section Montcalm.

L'entrée sera gratuite. Les dames sont spécialement invitées.



La Nourriture du Bébé

Le lait de la mère en santé est naturellement ce qu'il y a de mieux, mais quelquefois on ne peut pas le lui donner.

Le lait de laiterie n'est pas seulement dangereux à cause des germes, mais il est douteux sous le rapport des résultats nutritifs peu importe le soin qu'on prend à le bonifier et modifier.

Donnez aux enfants la nourriture qui ressemble le plus au lait de la mère, la nourriture abeolument pure et qui s'adapte à chaque période de sa croissance.

Allenburys' Foods

"Votre médecin ou pharmacien les recommandera ou nous enverrons un échantillon gratis avec brochurette. The Allen & Hanburys Co. Ltd, Toronto.

31,22 yw

FEU NARCISSE NOEL

(Du correspondant de la PRESSE)



M. Narcisse Noël

Saint-Marc de Richelieu, 11.— Les funérailles de M. Narcisse Noël, l'un de nos plus anciens citoyens, ont eu lieu ces jours derniers, au milieu d'une foule considérable de parents et d'amis, en notre église paroissiale.

Le service fut chanté par le curé Laberge, assisté des abbés Taupier et Ducharme. Le deuil était conduit par les fils du défunt et les porteurs étaient ses neveux: Joseph, Apolinaire, Romuald, Magloire, Euclide Noël.

Le défunt qui était âgé de 92 ans et 6 mois, laisse pour déplorer sa perte, trois fils et deux filles: Narcisse, Philibert, Hormisdas, Mmes Tanguay et Malo.

La famille a reçu de nombreux témoignages de sympathies.

ASSOCIATION CATHOLIQUE DE LA JEUNESSE CANADIENNE

Convocations de L'A. C. J. C.— Région de Montréal:

Charlebois—Le lundi, 13 mars, séance d'étude régulière.

De Lamennais—Le lundi, 13 mars, réunion ordinaire, à 8 hrs.

Des Ormeaux—Le vendredi, 17 mars, réunion d'étude régulière.

Eymard—Le mardi, 14 mars, assemblée ordinaires.

La Haye—Le lundi, 13 mars, réunion d'étude.

Langevin—Le mercredi, 15 mars, séance d'étude, à 8 hrs.

La Salle (section des anciens)—Le dimanche, 12 mars, réunion à 2 hrs 30 de l'après-midi.

LaSalle (section collégiale)—Le lundi, 13 mars, séance à 7 hrs 15.

Le Moyne—Le mercredi, 15 mars, assemblée à 8 hrs 30 du soir.

Notre-Dame—Le mercredi, 15 mars, séance régulière.

Papineau—Le mercredi, 15 mars, séance d'étude ordinaire.

Pie X—Le dimanche, 12 mars, à 1 hr. 30, réunion intercercle. Tous les aumôniers et les membres de l'A. C. J. C. sont invités. Le lundi, 13 mars, réunion d'étude. Sujet: Avantage physique de la profession agricole. Le mercredi, 15 mars, réunion de la section spéciale d'étude. Sujet: Question d'économie politique.

Plessis—Le mercredi, 15 mars, réunion à 8 hrs du soir.

Saint-Dominique—Le mercredi, 15 mars, réunion régulière.

Saint-Jean-Baptiste—Le samedi, 18 mars, assemblée du cercle.

Saint-Rémi—Le lundi, 13 mars, réunion à 8 hrs 15.

Saint-Stanislas—Le mercredi, 15 mars, séance à 8 heures.

Très Saint-Rédempteur—Le mercredi, 15 mars assemblée régulière.

Ville-Marie—Le lundi, 13 mars, réunion à 8 heures.

Vimont—Le dimanche, 12 mars, réunion d'étude à 4 hrs 15.

Comité Central—Le vendredi, 17 mars, séance régulière.

SOYEZ GAI, BIEN PORTANT, FORT, REGAGNEZ VOTRE APPARENCE DE JEUNESSE !

Commencez maintenant à chercher une meilleure santé! Avant de ressentir un affaissement physique, nettoyez, renforcissez et reconstituez votre organisme. Le seul remède contre cette sensation de fatigue,ce sont les Pilules du Dr Hamilton, le genre reconnu de tous les remèdes toniques. Des milliers d'hommes et de femmes durant leurs dernières années conservant leur apparence et sensation de jeunesse simplement parce qu'ils règlent leur organisme avec ce vieux remède de famille recommandable. Il n'y a rien d'aussi bon pour les intestins, l'estomac ou les reins. Elles guérissent les maux de tête, préviennent l'excès de bile, arrêtent les douleurs aigues au dos et aux membres. Achetez une boîte de 25c de Pilules du Dr Hamilton aujourd'hui.

DIMANCHE



Le Cor fait Mal

Vous appliquez un petit emplâtre Blue=jay.. La douleur cesse instanément et elle ne reviendra jamais.

Vous pouvez en avoir la preuve en une minute. Un million de femmes en font l'expérience tous les mois. Un cor ne revient plus quand on lui a appliqué un emplâtre Blue-jay.

LUNDI



Le Cor ne fait plus Mal

Le lundi vous oubliez que vous avez un cor. Il disparait doucement. Vous savez que vous n'aurez plus de cor. Vous savez qu'il ne reviendra pas. Vous saurez aussi que la douleur ne reparaitra pas. Car le Blue=jay est aussi doux qu'il est efficace.

MARDI

Le Cor est Parti

En 48 heures le Blue=jay extermine 91 cors sur 100. Les 9 autres sont des cors enracinés qui exigent une autre application..

Telle a été l'histoire de 70 millions de cors depuis que le Blue-jay a été inventé. Et tous ceux qui s'en sont servis peuvent assurer que les résultats sont certains.

Convainquez-vous de ce fait dès ce soir.

Bauer & Black, Chicago et New-York, Fabricants d'apparells chirurgicaux, etc.,

15c et 25c chez les pharmaciens.

Blue=jay

Met fin aux Cors

Comment j'ai Guéri mon Catarrhe

SIMPLE RECIT A CE SUJET.

Pas d'appareils, de vaporisateurs, d'onguents, de lotions, de remèdes pernicieux, d'aspiration de fumée ou d'électricité.

Guérit durant le Jour et la Nuit.

C'est une méthode nouvelle. C'est quelque chose d'absolument différent. Pas de lotions, de douches, de pommades ou crèmes dont la senteur vous rend malade. Pas de vaporisateurs ni d'appareil d'aucune sorte. Rien à fumer ou à aspirer. Pas de vapeurs, de frictions ou d'injections. Pas d'électricité, de vbration ni massage. Pas de poudres, pas d'emplâtre, pas de réclusion dans



la maison. Rien de tout cela. Quelque chose de nouveau et de différent—quelque chose de délicieux et d'hygiénique —quelque chose qui réussit immédiatement. Vous n'avez pas à attendre, à languir et à dépenser beaucoup d'argent. Vous pouvez vous guérir en une nuit—et je vous dirai avec plaisir comment—GRATIS. Je ne suis pas médecin et ceci n'est pas une soi-disant ordonnance de médecin—mais je suis guéri, mes amis sont guéris et vous pouvez être guéri. Votre souffrance cessera immédiatement comme par magie.

Je suis guéri—vous pouvez l'être gratis.

Mon catarrhe était malpropre et dégoûtant. Il me rendait malade, il alourdissait mon esprit. Il minait ma santé et affaiblissait ma volonté. Le graillonnement, la toux, l'expectoration me rendaient odieux à tous, ma mauvaise haleine et mes habitudes dégoûtantes faisaient que même les êtres que je chérissais me fuyaient en secret. Les charmes de la vie étaient ternes pour moi et mes facultés étaient entravés. Je savais que cela, à la longue, me ferait mourir prématurément parce que, le jour et la nuit, ma vitalité était sapée lentement mais sûrement.

Mais j'ai trouvé un remède et je suis prêt à vous renseigner GRATIS à ce sujet. Ecrivez-moi promptement.

NE RISQUEZ QU'UN SOU.

N'envoyez pas d'argent. Rien que votre nom et votre adresse sur une carte postale. Dites: "Cher Sam Katz: Veuillez me dire comment vous avez guéri votre catarrhe et comment je puis guérir le mien". C'est tout ce que vous avez à dire. Je comprendrai et je vous enverrai des renseignements complets, GRATIS, immédiatement. Ne tardez pas. Envoyez une carte postale ou écrivez-moi une lettre aujourd'hui. Ne songez pas à retourner cette page avant d'avoir demandé ce merveilleux traitement qui peut faire pour vous ce qu'il a fait pour moi.

SAM KATZ, Chambre J 3100
142 Mutual St. Toronto, Ont.

LE COURRIER DE JOLIETTE

(Du correspondant de la PRESSE)

Joliette, 7.—Lundi dernier M. Chs. Ed. Désormiers, représentant de la Metropolitan Life Insurance Co., à Joliette, et fils de M. Chs Désormiers, hôtelier de cette ville épousa Mlle Louisa Laurin, fille de M. Narcisse Laurin, bourgeois, également de Joliette.

Le mariage eut lieu à la nouvelle paroisse Saint-Pierre, et ce fut le premier mariage à ouvrir les registres de cette nouvelle paroisse Mgr Dugas, curé, donna la bénédiction.

—Notre corps de musique L'Union Musicale a recommencé lundi dernier la série de ses répétitions pour les concerts de la prochaine saison, lesquels sont donnés aux différents parcs de cette ville. Cette fanfare qui compte au-delà de 35 musiciens et dont le nombre sera augmenté prochainement continue d'être sous la direction de M. Emile Prévost, qui la dirige depuis onze ans. Une audition spéciale sera donnée vers la fin du mois au théâtre de cette ville, avec le concours d'artistes locaux.

—On a commencé des fondations de l'église de la nouvelle paroisse de cette ville. Les travaux sont sous la direction de M. W. A. Wood, entrepreneur de Montréal. Cette église aura 204 pieds de longueur et 139 pieds de largeur totale. La largeur de la nef sera 74 pieds. Les plans ont été préparés par M. G. A. Monette, architecte de Montréal. On a choisi l'architecture byzantine.

En attendant sa construction complète, les offices sont célébrés à la Chapelle Saint-Joseph, située à quelques arpents de là.



UN BILLET DE CHAR VOUS ÉPARGNERA DES PIASTRES CHEZ

SOLOMONS

Comptant ou Crédit à votre Gré.

$18.90 chacun Bureau et Chiffonnier en Acajou

Magnifiquement finis en riche acajou et munis de glaces biseautées anglaises de la meilleure qualité. Beaux et vastes dessus et beaucoup d'espace de tiroir. Merveilleuse qualité à $30.00 chacun. MAINTENANT, CHACUN **$18.90**

Nous Emmagasinons vos Meubles Jusqu'à Demande.

Divanette $20.95

UNE ELEGANTE DIVANETTE EN QUART DE CHENE recouverte de riche cuir de New-York et finie à effet fumé. On peut l'agrandir de façon à en faire un lit double la nuit. C'est certainement une très remarquable occasion au prix ordinaire de $26.00. MAINTENANT, très spécial à **$20.95**

Jeunes Mariés et Jeunes Gens à la Veille de vous Marier---

ATTENTION !

Venez nous voir au sujet des meubles qu'il vous faut pour votre coquet et nouvel intérieur. Nos conditions sont douces, dignes et EQUITABLES pour vous. Crédit confidentiel chez SOLOMON.

CARROSSE DE BEBE $14.90

Toutes les mères seront enchantées de faire promener leur bébé, dans ce carrosse! C'est une charmante voiturette anglaise pourvue de roues d'artillerie, de pneus en caoutchouc, d'une capote en cuir double face et finie émail noir. Prix ordinaire $19.00. MAINTENANT, très spécial . . . **$14.90**

Notre choix de meubles de chambre à coucher, de salle à manger et de Living Room est attrayant et à des prix merveilleusement bas. Nous aimerions à vous le faire voir. Entrez donc chez nous — aux 3 grands magasins.

SOLOMONS

1488a BLVD. SAINT-LAURENT. 1617 NOTRE-DAME O. (Près Greene). 725 NOTRE-DAME O. (Près Guy).

LES SOLDATS POURRONT ALLER TRAVAILLER AUX SEMENCES CE PRINTEMPS

Le gouvernement fédéral accorde un congé de trente jours dans ce but.—L'industrie navale au Canada. —Les compagnies d'assurance.—Les revenus.

CE QUE COUTE LA GUERRE

(Du corr. régulier de la PRESSE)

Ottawa, 11.—La Chambre a eu un vendredi de carême hier, car la journée a été d'un maigre désespérant. C'est à peine s'il y avait quorum, et les sujets discutés n'ont pas provoqué de grandes envolées oratoires. M. Burnham a été réconforté en apprenant du ministre de la milice suppléant, que le mouvement de recrutement ne sera pas abandonné au Canada. Sir Thomas White a présenté son bill modifiant la loi des compagnies d'assurances. L'hon. M. Pugsley a demandé au gouvernement d'encourager la construction navale au Canada. Puis on a voté les crédits du département du Travail. M. Burnham a quelque peu surpris la Chambre en annonçant qu'il avait été informé de bonne source que le gouvernement avait l'intention de faire cesser prochainement le mouvement de recrutement militaire au Canada. Il a ajouté qu'il ne pouvait pas indiquer sa source de renseignements, attendu qu'elle lui avait été donnée sous le sceau du secret.

L'hon. M. Kemp a informé M. Burnham que son renseignement faisait absolument défaut, et qu'au contraire, plus que jamais, le gouvernement avait l'intention de continuer le recrutement au Canada. L'hon. M. Oliver a demandé si le gouvernement avait l'intention de faire quelque chose au cours de la présente session en faveur du droit de suffrage pour les femmes au Canada. Il a ajouté qu'il avait reçu de Hamilton une lettre du Conseil des femmes, le priant d'obtenir ce renseignement du gouvernement.

Sir George Foster a conseillé à l'hon. M. Oliver de faire parvenir à ces dames l'assurance que le gouvernement étudierait sérieusement la question.

Sir Thomas White a présenté son bill modifiant la loi des compagnies d'assurance. Comme on le sait, le but de ce bill est de forcer les compagnies d'assurance à verser 40 pour cent de leurs revenus dans le trésor fédéral. Il oblige également les compagnies étrangères d'assurances, qui font affaires au Canada, à déposer dans le fonds des débentures du gouvernement fédéral tous les dépôts placés par elles comme garantie des polices qu'elles prennent au Canada. Cette mesure sera en force jusqu'au mois de janvier 1918.

L'hon. M. Pugsley aurait préféré voir les gouvernements provinciaux bénéficier de cette mesure, mais sir Thomas White a expliqué que le gouvernement fédéral administrait tout le mouvement militaire au Canada et qu'ayant les responsabilités, il n'était que juste que ce fut lui qui bénéficiât de la mesure.

La Chambre s'est alors formée en comité des subsides afin de discuter les crédits du département du Travail.

L'hon. M. Pugsley a profité de l'occasion pour renouveler son ancienne suggestion de voir le gouvernement encourager le mouvement de construction de navires au Canada. Surtout, dit-il, pendant la guerre un grand nombre de navires canadiens ont été réquisitionnés par le gouvernement impérial; le temps serait opportun pour l'établissement d'une telle industrie en ce pays.

MM. Nesbitt et MacDonald, de Pictou, ont parlé dans le même sens que l'hon. M. Pugsley, puis la séance a été ajournée.

* * *

Les ordres de la milice d'aujourd'hui contiennent l'autorisation que le gouvernement accorde aux soldats et aux officiers sans commissions, qui désirent, ce printemps, aller travailler aux semences de leurs terres. La limite de temps que l'on accordera n'excèdera pas trente jours. On pourra obtenir un billet de transport dès que la destination désirée n'excèdera pas trois cents milles du lieu d'entraînement. Chaque soldat ou officier devra, à son retour, donner des preuves comme quoi il a réellement travaillé aux semences, afin d'obtenir le montant de sa solde pour les trente jours d'absence du régiment.

Ottawa, 11—Les revenus du Canada pour le mois de février s'élèvent à $14,798,896, accusant une augmentation de plus de quatre millions comparativement au mois de février de l'année dernière. Les dépenses de la guerre se sont élevées à elles seules à $12,631,656, soit trois millions et demi de plus qu'elles n'avaient été au cours de février 1915. La dette du pays s'est accrue durant le mois de $10,041,-696 et pour les douze derniers mois elle s'est accrue de $136,000,000. A l'heure actuelle elle s'élève en total à $537,530,690. Pour les onze premiers mois de l'année fiscale les revenus se sont élevés à $154,-348,809, accusant une augmentation de 34 millions comparativement à l'année précédente. Les dépenses sur le revenu se sont élevées à $98,-807,000, soit une diminution de onze millions et les dépenses imputables au capital se sont chiffrées à $143,332,493. La guerre, à elle seule, a coûté durant ces onze mois, $110,618,000.

NOS HOMMES D'AFFAIRES



M. J.-N. DUPUIS, président de la grande maison Dupuis Frères, Limitée laquelle célébrera par une vente extraordinaire, lundi le 13 courant, son 48e anniversaire de fondation.

LE CONCERT DE Mlle G. MANNY A SHERBROOKE

C'est un événement social et artistique dont on parle beaucoup.

BEAU PROGRAMME

(Spécial à la PRESSE)

Sherbrooke, 11—Selon toutes les apparences, le concert de Mlle Manny, du grand opéra de Paris, ici, lundi, sera un très grand succès. Les billets se sont enlevés très rapidement, et la soirée prend toutes les proportions d'un événement à la fois social et artistique. Le maire a retenu une loge, et d'autres loges seront occupées par les officiers en garnison. Le programme est des plus intéressants et est bien fait pour mettre en évidence l'incontestable talent de Mlle Germaine Manny. Le voici en entier :

1. La Folia—Variations sérieuses. Corelli Léonard. M. Chamberland.
2. Thaïs—Air du Miroir..Massenet Mlle Manny.
3. 2ème Concerto—Romance et Finale. . . . . Wieniawskf M. Chamberland.
4. O lovely night..Landon Ronald Down in the Forest, Landon Ronald Will o'the wisp. . . . .Spross Mlle Manny.
5. Sérénade. . . . . d'Ambrosio Sicilienne et Rigaudon Fritz Kreisler M. Chamberland.
6. Elégie. . . . . Massenet Le Matin rialt. . .Xavier Leroux Laisse-les dire. . Xavier Leroux Mlle Manny.
7. Andante. . . . . Hubay Zéphyr. . . . . Hubay M. Chamberland.
8. Manon—Aria et Scena..Puccini Bohème—Walzer di Musetta, Puccini Mlle Manny.

LE REGIMENT DES "POIL-AUX-PATTES"

Le bataillon canadien - français Desrosiers Asselin se forme rapidement. Tous les jours nombre de nouvelles recrues s'ajoutent à la liste des "Poil-aux-Pattes". Outre



Fac-similé de l'affiche de recrutement du 163me bataillon DesRosiers-Asselin.

le lieut.-col. Henri Desrosiers, commandant et le major Olivar Asselin, le bataillon, comme on sait, comprend des officiers tels que le major Rodolphe DeSerres, le capitaine Robert Roy, le lieutenant Alain de Lotbinière MacDonald et autres, tous connus.

Les affiches de recrutement, disposées dans les différentes parties de la ville, continuent d'attirer l'attention de notre population et aident beaucoup à l'enrôlement de nos jeunes gens dans le 163ème. On en voit aussi dans plusieurs de nos squares.

Les quartiers généraux du 163me sont situés dans l'édifice Dandurand, coin des rues Saint-Denis et Sainte-Catherine.

Il ne se passe pas non plus une journée sans que quelques généreux citoyens envoient au 163ème, des dons quelconques. Ceux qui n'ont pas encore souscrit au fonds d'organisation peuvent adresser leurs chèques à M. U.-H. Dandurand, trésorier du comité civil, édifice Dandurand, Montréal.

C'EST POUR LA SEMAINE PROCHAINE!

Suite de la page 9

lots. Le ministre répond qu'il y en a eu, l'an dernier, entre 300 et 400.

M. Labissonnière prétend que des colons venant du comté de Champlain qui se sont établis dans l'Abitibi ont à se plaindre de toutes sortes de choses et que même plusieurs ont dû franchir la frontière ontarienne. Le ministre des Terres ne veut pas croire cela, car, dit-il, les colons canadiens-français n'ont aucun avantage à traverser la frontière interprovinciale.

On discute ensuite l'octroi de $3,000 pour la pépinière de Berthierville. A ce sujet, M. Labissonnière demande une foule de renseignements, surtout au sujet de l'enseignement de l'arboriculture. Le député de Champlain signale, par exemple, le fait que la plupart des cultivateurs possèdent aujourd'hui sur leurs terres, certaines petites réserves forestières qui, d'année en année, vont dépérissant. Le gouvernement ne devrait-il pas, par ses ingénieurs forestiers, enseigner à ces cultivateurs, le moyen de conserver ces petites réserves forestières. Des conférences données à ce sujet dans les paroisses produiraient un bon effet.

Le député de Montmagny fait remarquer que plusieurs ingénieurs forestiers n'ont rien à faire par le temps qui court. On devrait les employer à donner des conférences dans les paroisses sur le reboisement des réserves qui dépérissent. On devrait aussi donner des conférences dans les écoles, suggère M. Labissonnière.

M. Tellier, fait à ce sujet, au gouvernement, une suggestion. Le long des grandes routes, dit-il, et des chemins de fer, on voit de grandes étendues de terres abandonnées, moitié en friche, moitié en broussailles. Ce sont des terrains dont il serait possible de dire qu'on ne s'en servira jamais. Le gouvernement ne pourrait-il pas acheter les titres de ces terres titres qu'il aurait à très bon marché. Il pourrait ensuite reboiser ces terres. On a fait cela dans les campagnes de France, en des endroits couverts de dunes, et l'on a ainsi produit des forêts de pins dans lesquelles l'Etat prend le bois pour la construction de ses navires.

L'hon. M. Allard accueille favorablement cette suggestion qu'il promet d'étudier attentivement.

Sur l'item des terrains de colonisation, M. Tellier fait remarquer que l'on entreprend dans certains comtés des travaux auxquels la plupart des gens sont opposés. Il signale aussi le fait que certains travaux de chemins de colonisation sont sous la direction de gens absolument incompétents, par exemple, des médecins.

SEANCE DU SOIR

A la séance du soir, on a discuté le projet de loi présenté par M. Sévérin Létourneau pour amender les statuts refondus relativement aux subdivisions de terrain.

Ce bill a été combattu par MM. Tellier, Bernier et Lévesque, qui ont demandé tout simplement le rappel de la loi passée l'an dernier à ce sujet. Ces derniers prétendent que, dans les bureaux d'enregistrement, cette loi de l'an dernier donne lieu à trop de complications.

L'étude de ce bill a été remise à plus tard.

On a voté sur division la troisième lecture du bill Taschereau, abolissant les barrières de péage de la rive nord, à Québec.

L'Assemblée législative a accepté les amendements faits par le Conseil législatif aux bills de Cartierville, de Saint-Lambert, de Saint-Léonard de Port Maurice et de Pointe-aux-Trembles.

COLONISATION

La Chambre s'est ensuite formée en comité des subsides et a repris l'étude de l'article relatif aux chemins de colonisation, article qui a été adopté sans plus de discussion, après avoir occupé le temps des députés durant deux séances consécutives.

Les crédits destinés aux sociétés de colonisation ont été discutés. M. Sauvé, s'autorisant d'un rapport de l'abbé Ivanhoe Caron, missionnaire colonisateur, rappelle au ministre de la Colonisation les promesses faites à maintes reprises aux habitants du Témiskamingue au sujet de la construction d'un chemin de fer dans cette région.

Le ministre nie qu'aucune promesse directe ait été faite par lui ou par son prédécesseur à ce sujet.

Le député des Deux-Montagnes affirme, appuyé en cela par M. Tellier, que toute la région du Témiskamingue peut témoigner de ces promesses. M. Sauvé dit qu'il est certain que c'est parce que ces promesses n'ont pas encore été remplies par le gouvernement que ce dernier a refusé jusqu'ici de donner un représentant à ce comté.

Le ministre, dit M. Sauvé, ne croit-il pas sincèrement que ce comté, qui a tant besoin du gouvernement, doive avoir et aurait dû avoir depuis longtemps un représentant ici ?

* * *

Parlant toujours sur le budget de la colonisation, M. Sauvé prétendit que la colonisation se meurt dans notre province et il cita des articles de journaux et le rapport de M. Carufel.

Le député des Deux-Montagnes profita de cette occasion pour dire que si le gouvernement mettait autant de zèle à faire progresser la colonisation qu'il en met à vouloir proroger les Chambres à l'heure qu'il est, la colonisation irait bien mieux.

"C'est un véritable scandale, dit M. Sauvé, de voir présentement les collègues du premier ministre exercer une pression sur l'opposition pour fermer les Chambres avant que les questions de l'administration soient discutées, avant que les ministres aient donné les explications qu'on leur demande pour justifier les crédits".

C'est alors que M. Galipault, assistant-orateur, qui présidait le comité des subsides, rappela M. Sauvé à l'ordre.

M. Sauvé en appela du rappel à l'ordre qui fut maintenu par un vote de parti.

Le premier ministre annonça alors que l'on allait s'occuper du bill Cannon concernant l'admission des femmes au barreau et qu'on ajournerait ensuite à lundi après-midi, à quatre heures.

Une surprise nous était réservée pour la fin de la séance sur le bill Cannon relatif à l'admission des femmes au barreau.

On sait que le comité de législation a récemment rejeté ce bill par un vote de 7 à 2, mais son promoteur avait obtenu de le faire remettre à l'ordre du jour. C'est pourquoi M. Cannon en a proposé hier soir la seconde lecture. Il a défendu son bill qui a aussi trouvé des défenseurs chez MM. Tessier "Rimouski", Finnie et Lavergne et des adversaires violents chez MM. Bernier et Grégoire. La seconde lecture du bill a été refusée par un vote de 22 à 21.

Il est intéressant de constater que le premier ministre a voté pour ce bill avec deux ministres, les hons. MM. Mercier et Mitchell et un bon nombre de ministériels.

Voici comment la Chambre s'est prononcée sur cette intéressante question.

Pour: MM. Blasonnette, Bugeaud, Bullock, Cannon, Finnie, Francoeur, Gault, Gosselin, Gouin, Lavergne, Leclerc, Létourneau, (Hochelaga); Mercier, Mitchell, Philps, Scott, Slater, Tessier, (Rimouski); Tourville, Turcot, Vilas, 21.

Contre: MM. Allard, Bernier, Caron (îles de La Madeleine); Cousineau, Décarie, Délisle, Demers, Galipault, Godbout, Grégoire, Labissonnière, Langlois, Létourneau, (Québec Est); Morin, Peloquin, Robillard, Sauvé, Séguin, Tanguay, Taschereau, Tellier, Trahan, 22.

ILS PASSENT AVEC SUCCES LES EXAMENS

(Du corr. régulier de la PRESSE)

Québec, 10. — Un grand nombre de jeunes officiers, faisant partie des trois bataillons actuellement en formation dans notre ville, les 131ème, 167ème et 189ème, ont passé avec succès les examens qui leur permettent de se faire qualifier soit capitaines, soit lieutenants.

Voici les noms des nouveaux officiers :

Les capitaines R. M. Beckett, C.E. Gariépy, H.R. Goodday, P. Lemieux, G. E. Lamothe, H. S. McGreevy, A. Morin, R. N. Pennington, A. Plante, J. E. Pinault, et H. L. Staveley ; les lieutenants S. Ahern, M. Barry, J. B. Bélanger, F. C. Billingsley, S. O. F. De la Haye, E. Flynn, T. B. G. Ford, P. L. Garneau, R. Creig, G. Guillon, L. J. Gravel, F. R. Hill, R. M. Ievers, J. A. Jones, P. G. Jack, J. S. Lindsay, R. Lemieux, J. H. Laid, A. J. Lizotte, R. N. Morewood, P. B. Morency, M. E. Petitpas, J. A. Poirier, J. E. Paradis, P. Roberge, J. Savoie, A. C. Smith, J. R. Simard, C. W. Torrens, A. J. Tremblay et T. A. V. Tremblay.

UN MONTREALAIS BLESSE

(Du corr. régulier de la PRESSE)

Ottawa, 11.—La dernière liste des pertes canadiennes, publiée hier soir par le ministère de la milice, ne fait mention d'aucun Canadien-Français et porte le nom d'un seul Montréalais: David Harrison, 48a côte du Beaver Hall, appartenant au cinquième escadron des carabiniers à cheval, inscrit comme blessé.

LA MORT LA PREND EN PLEINE JEUNESSE

(Du correspondant de la PRESSE)

Yamaska, 11.—La famille de M. Joseph Guilbault vient d'être plongée dans le deuil par la mort de Mlle Emérentienne Guilbault, qui a succombé à l'âge de 26 ans, après deux mois de maladie.

Les funérailles ont eu lieu au milieu de nombreux parents et amis de la famille. Le service funèbre fut célébré à l'église Saint-Michel par l'abbé A. Despins, vicaire de la paroisse.

Mlle Guilbault était membre de la Congrégation des Enfants de Marie.

UN TAG-DAY POUR LES ORPHELINS IRLANDAIS

Pour aider à combler le déficit annuel de l'asile Saint-Patrice pour les petits orphelins irlandais, à Outremont, les dames patronesses de cette institution sont à organiser un grand "tag day", sous la direction de l'abbé McShane et du lieutenant-colonel Trihey. S'il faut en juger par le nombre et l'intérêt des jeunes filles qui ont accepté de distribuer des "tags", le succès en est assuré à l'avance.

NOS REGIMENTS

Une assemblée à Sherbrooke pour le 163me, et une autre à Saint-Rémi pour le 150me, produisent d'heureux résultats.—Les sous-officiers du 206me bataillon.

Les officiers supérieurs du 163e étaient dernièrement à Sherbrooke, les hôtes des officiers du 54e de milice, auxquels s'étaient joints les principaux citoyens de la localité. Il y eut réception dans l'après-midi, et grande réunion publique dans la soirée, au théâtre Premier, où M. Bayeur avait mis gratuitement à la disposition du comité. Le maire de Sherbrooke, M. Sylvestre, présidait. M. J. H. Lemay, le jeune avocat de talent qui donnait ces jours derniers, à la scène un beau drame militaire, intitulé: "L'Espionne". M. Thomas White, un des citoyens les plus populaires des Cantons de l'Est, M. le lieutenant-colonel DesRosiers et le major Asselin ont tour à tour pris la parole. L'assemblée ne leur a pas ménagé les applaudissements. Le major Asselin a particulièrement insisté sur l'avantage qu'il y aurait pour les Canadiens-français à se grouper dans leur bataillon. Le conseil était d'autant plus opportun qu'à l'heure actuelle, sur les cinq cents hommes que comprend déjà le 117e, stationné à Sherbrooke, il y a plus de deux cents Canadiens-français, sans que cependant le bataillon compte un seul officier ou sous-officier de notre langue. Le lieutenant Bergeron, qui dirige le recrutement à Sherbrooke, est convaincu que cette réunion aura des résultats superbes pour le 163e. Il a déjà trouvé dans cette ville, et dans les environs une trentaine d'hommes, et il en vient chaque jour de nouveaux. A part lui, le 163e, compte un autre enfant de Sherbrooke parmi ses officiers, M. Chs-Emile Gatien, qui était à l'école polytechnique lorsqu'il s'est enrôlé, et dont le père est un des citoyens les plus favorablement connus des Cantons de l'Est.

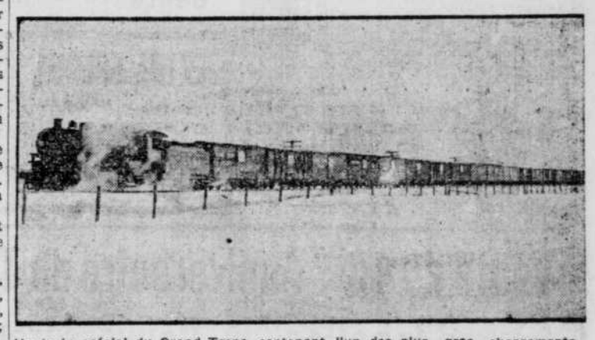
* * *

Le lieutenant-colonel Barré, commandant du 150ème bataillon, doit partir pour Amherst, où il a l'intention de passer une couple de semaines au milieu de ses soldats. Il dit que bien que le recrutemnt soit un peu plus difficile à Montréal, de ce temps-ci, il enverra tout de même à Amherst, ces jours-ci, une cinquantaine de bonnes recrues. Tous sont heureux de partir, car, l'on a appris qu'à Amherst, les nôtres étaient fort bien vus; il appert qu'ils font aussi des progrès étonnants. Afin d'activer le recrutement dans le 150ème, le colonel Barré et ses officiers ont décidé de faire toute une nouvelle série d'assemblées dans les campagnes. Il y en a eu une très enthousiaste l'autre soir à Saint-Rémi. Le maire Bédard la présidait, et le major Firmin Bissonnette, ainsi que le capitaine Leprohon et le lieutenant Leduc furent si éloquents que six jeunes gens s'enrôlèrent immédiatement, et que plusieurs autres doivent suivre leur exemple.

* * *

Le 206ème bataillon, commandé par le lieutenant-colonel Tancrède Pagnuelo, a inauguré sa classe de sous-officiers, à la salle Mance, rue Mance, près de la rue Sainte-Catherine. Elle compte déjà 120 sujets recrutés en 15 jours. On avait invité pour la circonstance, le major H.-T. Scott avec ses équipiers de Rome, à donner une démonstration pratique de gymnastique militaire. Cette leçon fut très utile aux sous-officiers qui suivirent attentivement les différentes manoeuvres et évolutions des gymnastes.

Le lieutenant-colonel Pagnuelo a ses quartiers au manège de la rue Craig.



Un train spécial du Grand-Tronc, contenant l'un des plus gros chargements d'automobiles jamais expédiés en une seule fois par une fabrique a quitté Oshawa, Ont., le 10 mars, pour l'ouest canadien. Ce train transporte 200 automobiles manufacturés par la Chevrolet Motor Car Company, et est expédié à la Breen Motor Car Company, qui sont les agents de la maison Chevrolet, à Winnipeg et autres endroits où passe le chemin de fer de la compagnie du Grand-Tronc, dans l'ouest. Et c'est une des deux importantes expéditions destinées à remplir les commandes du printemps. Le train se rendra à North Bay et Cochrane, et passera sur la ligne du Transcontinental. Quand les automobiles seront déchargés des wagons, ils couvriront une étendue de près de trois milles, une fois alignés. Il faut remarquer que la Chevrolet Motor Car Company n'a commencé à manufacturer ses voitures au Canada, qu'au mois de décembre dernier.

'TIZ' POUR LES PIEDS

Pour les Pieds Endoloris, Fatigués, Enflés; Pour les Pieds Malades, Sensibles; Pour les Callosités et les Cors Douloureux—Servez-vous de "Tiz!"

Toute une année de confort pour les pieds pour 25c seulement.

"J'ai recours au 'Tiz' quand mes pieds me font mal, chauffent ou enflent. C'est excellent!"



Adieu aux pieds endoloris, aux pieds qui brûlent, aux pieds enflés aux pieds sensibles, aux pieds fatigués.

Adieu aux cors, aux callosités, aux oignons et plaies au vif. Plus de chaussures trop justes, plus de claudication à cause de la douleur, plus de trace de souffrance sur votre figure. "TIZ" est magique, agit instantanément. "TIZ" élimine toutes les exsudations délétères qui se dégagent des pieds. Employez "TIZ" et portez des chaussures plus petites. Employez "TIZ" et oubliez vos maux de pieds. Ah! comme vos pieds se sentiront plus à l'aise!

Procurez-vous une boîte de 25c de "TIZ" dès maintenant chez n'importe quel pharmacien ou dans tout magasin à rayons. Ne souffrez plus. Ayez des pieds heureux et contents, des pieds qui ne transpirent jamais, ne font jamais mal, ne fatiguent jamais. Méfiez-vous des imitations.

(ann)

DIAPEPSINE DE PAPE CONTRE L'INDIGESTION—ELLE EST EXCELLENTE

Dès qu'elle atteint votre estomac, toute douleur, gaz, acidité, aigreur et brûlement d'estomac cessent.

Ne souffrez pas! En quelques instants tout malaise stomacal disparaîtra. Plus d'indigestion, de brûlement d'estomac, d'aigreur ou de gaz, d'acide ni d'éructations d'aliment non digéré; plus d'étourdissement, de gonflement, de mauvaise haleine ni de mal de tête.

La Diapepsine de Pape est renommée pour la célérité avec laquelle elle régularise les estomacs dérangés. C'est le remède contre l'indigestion le plus certain, le plus rapide et le plus efficace au monde, et avec cela elle est absolument inoffensive.

Des millions d'hommes et de femmes actuellement mangent sans appréhension leurs mets favoris—ils savent que la Diapepsine de Pape leur épargnera tout ennui du côté de leur estomac.

Dans votre intérêt, achetez la boîte de cinquante cents de la Diapepsine de Pape chez n'importe quel pharmacien et remettez votre estomac en bon ordre. Ne continuez pas à être misérable—la vie est trop courte—vous n'avez pas assez longtemps à vivre pour vous priver d'une vie agréable. Mangez ce que vous aimez et digérez-le; jouissez-en, sans crainte de révolte de votre estomac.

La Diapepsine de Pape devrait toujours se trouver dans votre maison. Lorsqu'un membre de la famille mange quelque chose qui ne lui va pas, ou dans un cas d'indigestion, de dyspepsie, de gastrite ou de dérangement d'estomac, le jour ou durant la nuit, il est important de donner le remède le plus rapide et le plus certain au monde.

MANGEZ-EN COMME DES BONBONS. GROSSE BOITE A 50 CENTS. —A TOUTES LES PHARMACIES. ann.

VOTRE CREDIT EST BON

COMPTANT CREDIT



Marchandises emmagasinées gratuitement jusqu'à demande.

MEUBLES TAPIS PRELARTS

Notre assortiment du printemps est maintenant au grand complet. Il est aussi très varié et comprend ce qu'il y a de plus beau, de plus nouveau et de plus solide en meubles de toutes sortes. Nos prix sont les plus bas.

NOTRE CHOIX DE

GO-CARTS et GLACIERES

est au complet. Nous en avons de tous genres et de tous prix. Voyez nos vitrines.

Nous continuerons à donner un escompte de 20% A 40% jusqu'au 1er Avril.

N'attendez pas au Premier de Mai pour acheter vos meubles, tapis et prélarts.

La Cie J. S. **PRINCE** 85 Boulevard St-Laurent.

L'HOPITAL AMERICAIN EN FRANCE

(Du corr. régulier de la PRESSE)

Québec, 11.—Mme (Dr) Mary Crawford, de New-York, et qui a eu pendant longtemps la direction de l'Hôpital Américain, en France, a donné une conférence cet après-midi, au Château Frontenac, sous les auspices du "Cercle des Femmes Canadiennes". Mme Crawford a longuement parlé de l'oeuvre accomplie par l'oeuvre de l'ambulance américaine, en France.

Elle est partie ce soir même, pour New-York, ayant terminé une longue tournée dans les principales villes du Canada, ayant été l'objet de chaleureuses réceptions partout où elle a passé.

Mondanités

M. Guy Gravel, pharmacien, et M. Emile Gravel, avocat, tous deux de Gravelbourg, Saskatchewan, sont à Montréal pour une quinzaine. Ils ont pris leurs appartements au Viger.

VOULEZ-VOUS SAVOIR COMMENT VOUS PROCURER UN PIANO au PRIX du FABRICANT



Ecrivez pour notre Catalogue artistique, illustrant les différents modèles de Pianos Wiseman que nous offrons, pour un temps limité seulement à des prix qui vous permettront d'épargner de $127.00 à $135.00. Nous vous enverrons ce Catalogue

GRATUITEMENT sur DEMANDE

CES PIANOS WISEMAN

Ne sont pas des Pianos d'occasion—mais des Pianos neufs, sortant de la manufacture; ce sont les meilleurs Pianos fabriqués en Canada et ils sont garantis pour cinq ans.

Vous pourrez ESSAYER ce PIANO à nos FRAIS

durant 30 jours, le comparer avec des pianos ayant coûté $300 à $400, et si au bout de 30 jours il ne vous donne pas entière satisfaction vous pouvez nous le retourner à nos frais.

DETACHEZ ET ENVOYEZ-NOUS CE COUPON

MM. Eug. JULIEN & Cie, Limitée, 1228 rue Saint-Valier, Québec, Canada.

Messieurs:—

Veuillez m'expédier gratuitement votre brochure illustrant les pianos que vous offrez au prix de la manufacture.

Nom . . . . . .

Adresse . . . . . .

EUG. JULIEN & CIE, LIMITEE, - - 1228 Rue Saint-Valier. - - Québec, Canada.

DUPUIS FRERES, Limitée. DUPUIS FRERES, Limitée. DUPUIS FRERES, Limitée. DUPUIS FRERES Limitée. DUPUIS FRERES, Limitée.

1868 Notre 48ième Anniversaire 1916

Voyez nos 4 autres pages d'annonces, pages 27, 28, 29, 32.

Nos Clients de la Campagne

sont particulièrement invités à venir, lundi, se partager les aubaines merveilleuses qui seront offertes par tout le magasin.

COMME ENCOURAGEMENT SPECIAL, ET MALGRE LES BAS PRIX AUXQUELS TOUT EST MARQUE, NOUS FAISONS L'OFFRE SENSATIONNELLE SUIVANTE:

REMBOURSEMENT DU COUT DU BILLET DE CHEMIN DE FER, ALLER ET RETOUR, A TOUT CLIENT RESIDANT DANS UN CERTAIN RAYON ET AYANT ACHETE POUR UN CERTAIN MONTANT, SUIVANT L'ECHELLE CI-APRES:

Achats de $50.00	— Rayon de	100	milles
Achats de $37.50	— Rayon de	75	milles
Achats de $25.00	— Rayon de	50	milles
Achats de $12.50	— Rayon de	25	milles

Ces remboursements de billets de chemin de fer se feront à notre Bureau d'information sur présentation du billet de retour et des factures d'achats, et durant notre semaine d'Anniversaire seulement, du 13 au 18 mars inclusivement.

375 Mannequins "Hall-Borchert" à Prix Spéciaux

L'importante manufacture de mannequins "Hall-Borchert" a fait expressément pour la célébration de notre 481ème Anniversaire ce lot spécial de 375 formes utiles et perfectionnées et ce n'est qu'à l'occasion de cette célébration que nous avons pu obtenir la permission de faire ces prix réduits.

MANNEQUIN HALL-BORCHERT.

LE MANNEQUIN AJUSTABLE "EMPRESS", No 33, peut s'ajuster à toutes les grandeurs et grosseurs voulues. Le buste s'ajuste bas, moyen ou haut, la taille longue ou courte, le cou, le buste, la taille et les hanches s'ajustent à toutes les grandeurs et ses différentes parties sont indépendantes les unes des autres. En 26 parties et recouvert de bon jersey dans lequel on peut épingler.

Le No 1 s'ajuste de 32 à 43 pcs de buste et le No 2 s'ajuste de 35 à 48 pcs de buste. Il se vend partout au prix fixe de $16.50. Demain, par permission spéciale, nous le vendrons à . . . . . pour

$10.48



MANNEQUIN POUR CORSAGE SEULEMENT, ne s'ajustant pas. Buste de 32 à 44. Val. de $1.25. Spécial . .

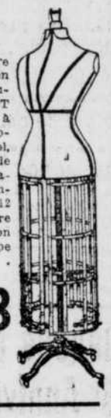
68 cents



MANNEQUIN DE $12.50

La partie supérieure de cette forme est en papier mâché recouvert de jersey ET MONTEE sur pied à extension, jupe en broche. Les côtés, le col, la taille, le buste, le dos et les hanches s'ajustent indépendamment, s'ouvrant en 12 parties. Elle peut être élevée ou baissée selon la longueur de la jupe désirée. Spécial . . .

$7.48



EXTRA SPECIAL

DE 9 A 10 HRS A.M.

FIL DEWHURST, 300 vgs, en noir et blanc, Nos 10 à 70. Régulier 65c la bobine. Spécial, 9 pour **48c**

Vente du 48ème Anniversaire de Toiles, Cotons, Flanelles et Couvertures de Lit



CENTRES DE TABLE EN BATTENBERG, forme carrée, dessins à jours. Chacun . . **5½c**

15 PIECES DE TOILE UNION BLANCHIE, 1¼ verge de largeur, brin rond. Val. de 65c la verge, pour **28c**

TOILE A NAPPES DAMASSEE, blanchie et non blanchie, dessins assortis, grande valeur. Régulier 40c et 45c la verge, pour **28c**

100 DOUZ. DE SERVIETTES DAMASSEES, dessins assortis, vendues en paquets de six seulement. Spécial, 6 pour **38c**

Grande Occasion

DESSUS D'OREILLERS DENTELLE BATTENBERG, 36 x 30 pouces, jolis dessins. Valeur de 75c, pour, chacun **38c**

DE 9 A 10 HRS A.M.

5,000 VERGES DE FLANELLETTE CANADIENNE RAYEE, bonne qualité pesante. Spécial, la verge **6½c**

5 BALLES DE COTON BENGAL, bonne qualité souple. Valeur de 10c la verge, pour **7½c**

DE 10 A 11 HRS A.M.

MADAPOLAM ANGLAIS BLANC, 36 pouces, fini toile. Valeur de 12½c la verge, pour . . **8½c**

Valeur Extraordinaire

5,000 VERGES DE NANSOUK BLANC, largeur 36 pouces, sans apprêt. Valeur de 18c la verge, pour **8½c**



Très Spécial

10,000 VERGES DE FLANELLETTE FANTAISIE, grand choix de nouveaux dessins, couleurs pâles et foncées. Val. de 15c à 25c la verge, pour **10½c**

FLANELLETTE CANADIENNE RAYEE, 36 pouces de largeur, dessins assortis, bonne qualité pesante. Valeur de 15c la verge, pour **12½c**

FLANELLE FRANCAISE, 36 pouces, couleurs assorties, très beau fini, en noir, beige, bleu et grenat. Val. de 85c la verge, pour. . **58c**



50 PAIRES DE COUVERTES DE LAINE GRISE, qualité très pesante, bordure en couleur, pesanteur 7 livres. Val. de $5.95 la paire, pour **$4.28**

COUVRE-PIEDS MARSEILLE BLANCS, très grande dimension, fini satin, dessins soulevés. Val. de $4.95, pour **$3.48**





SERVIETTES de TOILE EPONGE, blanchies, bonne grande dimension, avec bordure bleue. Valeur de 15c chacune, pour **7½c**

150 DOUZ. DE SERVIETTES POUR LA VERRERIE ET VAISSELLE, bonne grande dimension, bordure de couleur, qualité souple. Valeur de 18c chacune, pour . . **12½c**

Ou, la douzaine **$1.45**

DE 3 A 4 HRS P.M.

SERVIETTES de TOILE EPONGE, blanchies, bout ourlé, qualité pesante. Val. de 25c chacune, pour **17½c**

GRANDES OCCASIONS NOUVEL EDREDON, 54 pouces, couleurs pâles et foncées. Vall. de $1.25 la verge, pour **72½c**

DE 10 A 11 HRS A.M.

10,000 VERGES DE FLANELLETTE BLANCHE, qualité souple, fabrication canadienne. Spécial, la verge . . . **8½c**

COUVRE-PIEDS CROCHETES BLANCS, dimensions pour lit simple ou double. Val. de $1.65, pour . **$1.28**

VALEUR EXTRAORDINAIRE 39 PAIRES DE COUVERTURES DE LAINE BLANCHES, "Spécial de Dupuis", grande dimension pour lit double, bordure en couleur. Val. de $6.75 la paire pour **$4.98**

DE 9 A 10 HRS A.M.

COUVRE-PIEDS MARSEILLE BLANCS, grande dimension pour lit double, dessins assortis. Valeur de $3.95, pour **$2.25**

DE 5 A 6 HRS P.M.

COUVREPIEDS MARSEILLE ANGLAIS, blancs, grandeur 12/4, fini satin, qualité très pesante. Val. de $4.95 pour **$2.89**

EPICERIE

SPECIAL POUR LUNDI

500 SACS FARINE A PATISSERIE, de la meilleure qualité, sac de 98 lbs. Valeur régulière de $3.55 le sac. Lundi, tant qu'il y en aura, le sac **$2.93**

Petits pois canadiens, 6 boîtes	48c
Maïs sucré, 6 boîtes	48c
Pois français, 4 boîtes	48c
Poires ou pêches dans le sirop épais, 4 boîtes	48c
Pois beiges, 4 boîtes	48c
Bleuets dans le sirop, 4 boîtes	48c
Fèves au lard Clark, 4 boîtes	48c

LUNDI DE 9 A 10 HRS A.M. TELEPHONE EST 4510.

7 paquets Macaroni . . **48c**

7 livres Fèves blanches . **48c**

7 boîtes petits Pois canadiens. **48c**

Ces spéciaux avec une commande générale d'épicerie seulement.

Fèves en gousses, vertes ou jaunes, 6 boîtes	48c
Citrouilles, boîtes de 3 lbs, 6 boîtes	48c
Prunes Damson dans le sirop, 6 btes	48c
Groseilles ou rhubarbes, 4 boîtes	48c
Lait en poudre Klim, 2 grosses btes	48c
Gelée Jell'o, 7 paq.	48c

GRATIS

avec chaque commande de $2.50 ou plus donnée à notre Rayon de l'épicerie lundi nous donnerons les échantillons suivants:

1 paquet Poudre à Pâte Magic,
1 paquet Fry Cacao,
1 paquet Shredded Wheat,
1 paquet Old Dutch,
1 paquet Post Toasties,
1 bout. Sauce H. P.,
1 paquet Postum Instantané,
1 paquet Poudre Gold Dust,
1 paquet Grape Nut,
1 paquet poudre à pâte Cook's Friend
1 paquet Biscuits Christie,
1 paquet Baby Own Food,
1 sac échantillon de Farine Ogilvie.

NOTA.—Cette offre ne comprend pas le sac de farine de 98 lbs à $2.93.

Snow Mellow pour glacer les gâteaux, grosse boîte	48c
Biscuits au gingembre, 6 lbs.	48c
Biscuits assortis, 5 lbs.	48c
Biscuits au vin ou au thé, 4 lbs	48c
Oranges Sunkist, 2 douz.	48c
Pamplemousses, douz.	48c
Raisins épépinés, 4 paquets	48c
Corinthe nettoyé, 4 paquets	48c
Amidon (corn starch), 9 paquets	48c
Allumettes Silencieuses, 13 paquets	48c
Poudre à laver Gold Dust, 12 paq.	48c
Poudre à laver Ammoniaque, 12 paq.	48c
Ammoniaque liquide, 6 bouteilles	48c
Savon Comfort, 12 morceaux	48c
Mine à poêle, 6 boîtes	48c
Savon Sunny Monday, Sun Light ou Quick Naptha, 12 morceaux	48c
Polly Prim ou Old Dutch, 6 boîtes	48c

Ananas dans le sirop. Rég. 20c la bte. 4 btes	48c
Framboises dans le sirop. Rég. 20c la bte. 4 btes	48c
Cerises Rouges sans noyaux. Rég. 20c la bte, 4 btes	48c
Fraises dans le sirop. Rég. 20c la bte. 4 btes	48c

Marmelade d'orange pure, chaudière	48c
Gelée Fleur de Lys, 8 pots	48c
Essences de Vanille, citron, etc., 6 bouteilles	48c
Sucre d'érable pur, 5 morceaux	48c
Roman Meal, 2 gros pqts	48c
Confitures de Pêches, marque Glasco. Régulier de 75c la chaudière pour	48c
Vinaigre Malt, 3 grosses bouteilles.	48c
Pointes d'Asperges, 2 btes	48c
Mélasse, 2 grosses bouteilles	48c
Epinards, 4 btes	48c
Fruits Goodwillies, framboise rouge ou noir. Valeur de 20c chaque, 2 p.	48c
Epices moulues, variétés assorties, bte de ¼ lb, 6 btes	48c
Café Moka et Java, lb.	48c

Thé Vert Japon, 2 livres	48c
Thé Noir Ceylon, 2 livres	48c
Thé Vert Japon, de la meilleure qualité, la lb.	48c
Thé Noir extra Spécial, la livre	48c

Avec une commande d'épicerie seulement.

Pruneaux gros et frais, 4 lbs	48c
Figues à cuire, 4 lbs	48c
Café Lipton, boîte	48c
Sardines Victoria, 4 btes	48c
Maquereaux frais de la Norvège, 2 boîtes	48c
Sardines Brunswick, 2 boîtes	48c
Clavisses fraîches (clams), 4 btes	48c
Catsup aux tomates, 6 bout.	48c
Pois Beiges, 4 boîtes	48c
Lux, 6 paquets	48c
Empois blanc, 6 lbs	48c
Savons un dans un, 12 morceaux	48c
Chandelles Parafine, 4 lbs	48c
Savon Bon-Ami, 4 morceaux	48c
Cirage à chaussures 2 dans 1, 6 bts	48c
Blé puffé, 4 paquets	48c
Marinades marque Regal, 6 bout.	48c

5000 LBS MEILLEUR BEURRE DE CREMERIE, LB 35½c

2000 lbs meilleur cobbre de ferme, livre 29½c

1000 doz oeufs strictement frais, garantis, la douz. 29½c

2000 lbs épaule de porc frais (couenne ôtée), lb. 16c

2800 lbs belle graisse en panne, lb. 15c

1000 lbs meilleur steak de ronde, livre 18c

SPECIAL POUR LUNDI SEULEMENT

10 LBS VIANDE EXTRA POUR . . **$1.00**

Nous donnerons en plus les légumes gratuitement.

Au MARCHE DUPUIS

200 jambons "spécial de Dupuis", livre	16½c
100 bacons préparés au sucre, lb	26½c
Longe de porc frais, lb	20c
Fesse de veau complète, lb.	18c
Seulement 200 seaux ou chaudières de graisse marque "Anchor" .	$2.45
Chaudière de 3 lbs	43c
100 seaux de graisse en panne fondue. Rég. $3.26 pour	$2.94
Chaudière de 3 lbs. Rég. 57c p.	48c
Epaule de boeuf complète, lb.	12c
Fesse de jeune porc complète, lb	18c
200 sacs des meilleures patates des Montagnes Vertes, le quart .	26c
Sac de 80 lbs	$1.88

Jambon dans la fesse, préparé au sucre, lb. 22c

Carottes, navets, betteraves, 10 livres 23c

Oignons blancs ou rouges, 4 lbs pour 25c

POISSON POUR LE CAREME

Nous recevons un char de poisson de toutes sortes que nous vendrons à des prix très spéciaux.

5000 lbs merluche (haddock) de choix, livre 9c

2000 lbs grosse morue salée épaisse, lb. 8c

2000 beaux flétans, en entier ou par moitié, lb. 10½c

Saumon de Gaspé complet, lb. 12½c

2000 dorés frais, lb. 10½c

Sardines salées, lb. 8c

Ou 15 lbs pour $1.00

1000 merluches (haddock) fumées, livre 10c

Ou 15 lbs pour $1.33

1000 filets fumés, lb. 14c

Truite ou saumon salé, lb . . . 12c

Harengs salés, douzaine 38c

Extra Spécial

Beurre en rouleau, frais fait, livre . . . **32½c**

NOTRE DERNIERE VENTE DE Fourrures de la Saison



LES PRIX SONT REDUITS A PLUS DE LA MOITIE DES PRIX REGULIERS

MANTEAUX EN RAT MUSQUE CANADIEN. Rég. $97.50 pour . . . **$42.48**

MANTEAUX EN RAT MUSQUE CANADIEN. Rég. $57.50 pour . . . **$22.48**

MANTEAUX DE PHOQUE DE RUSSIE, noir et brun. Longueur 45 pcs. Rég. $47.50 pour **$19.48**

PARURES EN LOUP NOIR. Régulier $32.50 pour **$17.48**

MANTEAUX EN PONEY DE RUSSIE. Rég. $75.00 pour **$22.48**

PARURES EN RENARD NOIR. Rég. $120.00 pour **$54.98**

MANTEAUJ EN PHOQUE, 45 pcs de longueur. Rég. $110.00 pour . . **$57.48**

TABLES D'OCCASIONS SPECIALES, comprenant étoles, manchons, Valeurs de $5.00 à $15.00 pour . **$2.98** à **$5.98**

TRES SPECIAL

AU COMPTOIR DES BONBONS

CARAMELS ENVELOPPES, assortis. Rég. 40c la lb. pour . . **18c**

SATINS AU CACAO. Rég. 40c la lb. pour **18c**

AU RAYON D'OPTIQUE

LUNETTES D'AUTOMOBILES. Valeurs jusqu'à $2.50 pour **49c**

RASOIRS SURETE, à grande réduction.

GARDE-MONTRES pour dames ou messieurs, en or roulé et autres chaînes. Valeurs jusqu'à $6.00 pour. **$1.98**



LORGNONS, en or roulé, avec chainette de même qualité, y compris l'examen de la vue. A partir de la paire **$2.48**



STEREOSCOPES, en deux grandeurs. No 1. Rég. 75c pour. **48c**

No 2. Rég. $1.00 pour **68c**

STEREOSCOPES. No 1 et deux séries de vues pour **98c**

No 2 et trois séries de vues pour **$1.68**

Les séries suivantes contiennent chacune 25 cartes, en couleurs naturelles. Spécial, 3 SERIES POUR **98c**

No. 103.—Les Chûtes Niagara et Watkins Glen.
No. 105.—Vues du Nord-Ouest Canadien.
No. 108.—Un Voyage aux Philippines avec les soldats américains.
No. 109.—Vaisseaux de guerre et la vie des matelots.
No. 110.—La vie du Christ.
No. 111.—Voyage en Palestine et en Terre Sainte.
No. 112.—Voyage en Chine, au Japon et en Orient.
No. 113.—Un Voyage à Rome et à Venise.
No. 114.—Un Voyage en Italie et aux Alpes Suisses.
No. 115.—Un Voyage à travers l'Angleterre et la France.
No. 117.—Un Voyage à travers la Norvège et la Suède.
No. 118.—Les Merveilles du Vieux Monde.
No. 119.—Vues bizarres et scènes du Vieux Monde.
No. 120.—Cloches Nuptiales, série comique.
No. 121.—La Cuisinière française et son Amoureux comique.
No. 122.—Animaux favoris.
No. 123.—Les enfants sont des enfants.
No. 125.—Un Voyage au Canal Panama.
No. 126.—San Francisco avant et après le tremblement de terre.

Les Valeurs les plus Extraordinaires sont Offertes dans cette Vente du 48ème ANNIVERSAIRE de

COUVERTURES de PLANCHER et DRAPERIES

Achetez lundi—la semaine prochaine—donnez un acompte et nous ferons la livraison lorsque vous le désirerez.

500 PIECES DE PRELART AU PRIX COUTANT



PRELART CANADIEN, dessins à fleurs et carreaux. Valeur de 35c la verge, pour **28c**

LINOLEUM DE LIEGE ANGLAIS, dessins blocs ou fleurs, largeur 2 vgs. Valeur de 60c la verge carrée, pour **48c**

Valeur de 70c la verge carrée, pour **58c**

LINOLEUM ANGLAIS, 4 verges de largeur. Valeur de 70c la verge carrée, pour **58c**

LIEGE INLAID REVERSIBLE, 2 verges de largeur. Valeur de $1.15 la verge carrée pour . . **93c**

RIDEAUX

400 PAIRES DE GRANDS RIDEAUX, tulle Nottingham blanc, quatre lots différents.

Lot No 1.—54 pouces x 3 verges. Val. de $1.50 la paire pour **98c**

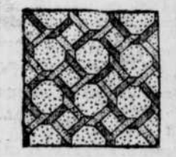
Lot No 2.—54 et 60 pouces x 3½ verges. Valeur de $2.00 la paire pour **$1.38**

Lot No 3.—54 pouces x 3½ verges. Valeur de $2.50 la paire, pour **$1.68**

Lot No 4.—54 pouces x 3½ verges. Valeur de $3.00 la paire, pour **$1.88**

500 ECHANTILLONS DE RIDEAUX, pour portes ou fenêtres, en point suisse, brodé et appliqué, en blanc, crème ou écru, 54 x 60 pouces. Valeur de $2.00 à $3.00, pour . **$1.28**

50 ECHANTILLONS DE RIDEAUX, en tulle brodé et appliqué, bordure double, en crème ou écru, dimension 60 x 60 pouces. Valeur de $2.50 chacun pour **98c**



500 VERGES DE MARQUISETTE A RIDEAUX, en blanc, crème, écru ou en couleur, avec bordure, 36 pcs de largeur. Valeur de 20c la verge, pour . . **13c** | Valeur de 45c la verge, pour **18c**

TULLE NOTTINGHAM BLANC, pour rideaux.

16 pouces de largeur. Valeur de 8c la verge, pour **5c**

20 pouces de largeur. Valeur de 12c la verge, pour **8c**

26 pouces de largeur. Valeur de 18c la verge, pour **10c**

CRETONNE A RIDEAUX, double largeur, 36 pouces. Valeur de 30c la verge, pour **18c**

DAMAS DE COULEUR, uni, rouge ou vert, 45 pouces de largeur. Valeur de 60c pour **38c**

TAPIS DE TABLE, en damas, fils avec frange, 6 x 6 pieds, en rouge ou vert. Valeur de $2.50 pour . **$1.78**

Stores pour fenêtres, toile crème ou verte, 37 x 72 pouces. Valeur de 35c pour . **24c**

DE 9 A 10 H. A.M.

MOUSSELINE BLANCHE A RIDEAUX, avec pois ou rayures, 27 pcs de largeur. Rég. 10c la verge. pour . . **7½c**

De 10 à 11 H. A.M.

CARPETTES EN NATTE JAPONAISE, grand choix de dessins et couleurs, 18 x 36 pcs. Rég. 9c la vge pour **7c**

TANT QU'IL Y EN AURA

50 COUPONS DE PRELART, 2 à 10 vgs. Valeur de 40c à 80c. Vendus à MOITIE PRIX.

VENTE DE 150 CARPETTES QUI FERA SENSATION

C'est un achat des plus heureux que nous venons de faire qui nous permet de faire ces réductions de prix remarquables.

80 CARPETTES EN VELOURS, AXMINSTER, jolis dessins orientaux, grand choix de coloris.

Dimension 3 x 7.6 pds. Valeur de $5.75 pour **$4.98**
Dimension de 4.6 x 7.6 pds. Valeur de $7.50 p. **$5.98**
Dimension 5.3 x 7.6 pds. Valeur de $9.00 p. **7.48**
Dimension 7.6 x 9 pds. Valeur de $15.75 pour **$13.48**

70 CARPETTES EN TAPISSERIE, assortiment de dessins et couleurs, très belle qualité.

Dimension 7.6 x 9 pds. Valeur de $1 pour **$6.98**
Dimension 9 x 10.6 pds. Valeur de $12.00 pour . . **$8.28**
Dimension 9 x 12 pds. Valeur de $15.00 p. **$8.98**
Dimension 10.6 x 12 pds. Valeur de $13.00 pour . . **$8.48**



Empressez-vous de venir faire au plus tôt votre choix de bonne heure ici

Dupuis Frères
LIMITEE
LE MAGASIN DU PEUPLE
447-449 Rue Ste-Catherine Est, coins St-André et St-Christophe.
J. R. Dupuis, Président. H. W. Beauclerk, Vice-Président. A. J. Degal, Directeur-Gérant.

DUPUIS FRERES, Limitée. DUPUIS FRERES, Limitée.

FUNERAILLES DE M. JOSEPH JODOIN

Les funérailles de M. Joseph Jodoin ont été célébrées, mercredi dernier, à l'église Saint-Pierre, à Montréal, et l'inhumation a eu lieu, le même jour, à Varennes, où réside la famille du défunt.

Le service fut chanté par le rév. Jos. Jodoin, O.M.I., son cousin, assisté des RR. PP. W. Valiquette et D. Francoeur. Le choeur était dirigé par M. W. A. Wayland. Le deuil était conduit par le père du défunt, M. J.-Bte. Jodoin, par ses trois frères, MM. Arsène, René et Joachim; par MM. E. Cadieux, le R. P. Jodoin, O.M.I., de l'Université d'Ottawa; Elie Jodoin, maire du village de Varennes; Timothée Jodoin, Xavier Jodoin et Théophile Jodoin, ses oncles et par MM. Roméo, Alfred et Georges Jodoin, ses cousins.



FEU JOSEPH JODOIN.

Dans le cortège, on distinguait: MM. Art. Faucher, Geo. Routhier, L.-E. Geoffrion, Paul Goulet, Omer et Edouard Provost, Tancrède Trudeau, Lucien Fabien. Arthur Roch, Joseph Lebeouf, E. Bienvenu, V. Geoffrion, l'abbé Choquette, vicaide à Sainte-Brigide; A. Goulet, L. Décelles, A. Geoffrion, Azarie Provost, J. Blain, A. Dubois, A. Morrissette, Dr Bastien, Azarie Dubois, E. Dubois, J. Jodoin, M. Robert, M. Lacoste, M. Cadieux, Alfred Goulet, A. Lecavalier, E.-W.-A. Wayland et autres.

Les porteurs étaient: MM. A. Walsh, P. Borduas, F.-X. Cureau, A. Blain, A. Marcil. La maison Cassidy était représentée par MM. A.-R. Dupras, P. Panneton, H. Lachance, S. Villeneuve, A. Villeneuve, L.-A. Garlépy, A. Lecompte, D.-H. Camaraire. La cour du Sacré-Coeur des Forestiers Canadiens et les chorales de Sainte-Brigide et de Saint-Pierre étaient également représentées. De nombreuses offrandes de messes furent faites.

Toronto, 10.—On annonce que deux nouveaux élévateurs à grain seront construits, cette année, à Port-Arthur.

L'ANNIVERSAIRE EST CELEBRE AVEC ECLAT

(Du correspondant de la PRESSE)

Sorel, 11.—Ces jours derniers l'union Saint-Joseph et Saint-Michel célébrait avec éclat sa fête annuelle.

La cérémonie religieuse eut lieu à l'église Notre-Dame. Une messe solennelle fut chantée par M. le chanoine J. C. Bernard, assisté des abbés Lecourt et Larose comme diacre et sous-diacre. Le sermon de circonstance fut prononcé par Monseigneur Guertin, de l'évêché de Saint-Hyacinthe.

Après l'office divin, les membres de l'Union et leurs invités avec fanfare et bannière en tête défilèrent processionnellement par les rues de la ville, et le soir ils se réunissaient à un superbe banquet dans les salles du bazar. Des discours furent prononcés par M. Hector Gaboury, président de l'Union, M. Albert Gendron, trésorier; M. le chanoine J. C. Bernard, M. le maire J. B. T. Lafrenière et M. le Dr Robidoux.

—A la dernière assemblée du conseil, une résolution fut adoptée par laquelle le conseil s'engage à donner la préférence dans les emplois aux soldats revenant du front, conformément à une pétition de la "Soldiers Employment Commission."

—MM. A. Mondou, M. P. et J. A. Barrette, M. P., étaient de passage à Sorel samedi.

—M. Edouard Lalonde, de la Commission des Chemins de Fer, Ottawa, est venu en visite officielle à Sorel, mardi.

—Nous avons appris avec regret, le décès de Mme Armand Magnan, (née Bertha Dauphinais). La défunte qui était sous traitement à Montréal a succombé à une maladie qui la minait depuis longtemps. Ses restes mortels ont été transportés à Sorel où les funérailles auront lieu.

FEU MME LAGACE

A Saint-Henri de Montréal, le 4 mars courant, ont eu lieu les funérailles de Mme M. Lagacé, née Paméla Proulx, décédée le 2 mars, à l'âge de 65 ans et 5 mois. Son époux lui survit, ainsi que trois fils, Antoine, Arthur et Omer, une fille, Mme L. Lavigne, deux frères, le capitaine T. Proulx, de Ste-Justine, et M. C. Proulx, de l'Original, et 2 soeurs, Mme N. Mallette, de Hudson, et Mme F.-X. Sabourin, de St-Rédempteur.



Feu Mme Lagacé.

Le service a été célébré dans l'église paroissiale St-Zotique, par M. l'abbé Thérien, assisté de MM. les abbés Champoux et Charette. Le choeur de chant a interprété la messe de Pérosi. Après le service, le corps fut transporté à la gare de Westmount, à destination d'Alfred, Ontario, où a eu lieu l'inhumation. Le deuil était conduit par le mari de la défunte et par ses parents.

TERREBONNE ET LES NOTRES D'ONTARIO

(Spécial à la PRESSE)

Terrebonne, 11.—Le conseil de la ville de Terrebonne à son tour, a adopté une résolution à l'effet d'envoyer une requête au gouvernement impérial anglais, priant le roi d'Angleterre, Georges V, de bien vouloir, afin de sauvegarder les meilleurs intérêts du Canada et de l'Empire, prendre des mesures efficaces pour assurer à la minorité française des provinces de l'Ontario et du Manitoba en matière d'éducation, la même mesure de liberté dont jouit depuis et même avant la Confédération, la minorité de langue anglaise en cette province de Québec.

La résolution a été adoptée à l'unanimité, sur proposition de l'échevin L. H. Desjardins, secondée par l'échevin John T. Moody.

ACCORDAGE DE PIANO

Confiez votre piano à Layton Bros, une maison de pianos pratique. Tél. Uptown 5941, 550 rue Ste-Catherine Ouest, r 11,15

ANTISEPTIQUE ET ANTICONSOMPTIF



Le Sirop du Dr J. O. Lambert

possède une incomparable efficacité pour se préserver de la

CONSOMPTION

et pour la guérison certaine des Rhumes, Toux, Laryngites récentes, Bronchites, Grippe, Influenza, Asthme, Catarrhe, etc. Puis le matin au lever et le soir au coucher préviendra la consomption.

Ne jamais oublier que le Sirop du Dr J. O. Lambert—le seul du genre—ne contient absolument rien de nuisible à la santé du bébé et de l'adulte comme du vieillard, qu'il est purement végétal, et il guérit TOUX, RHUMES, BRONCHITES, GRIPPES, CATARRHE, ASTHME, CROUP ET LA CONSOMPTION A LA PREMIERE PERIODE.

Dr J. O. Lambert, Limitée, 396, rue St-Antoine MONTREAL

LES PLUS GRANDS FABRICANTS DE SIROP, CONTRE LA TOUX (ANTICONSOMPTIF) DE L'EMPIRE BRITANNIQUE.

A SAINT-OCTAVE DE METIS

(Du correspondant de la PRESSE)

Saint-Octave de Métis, 11.—M. Octave Roy vient d'être réélu maire de cette paroisse.

—M. Albert Desrosiers, de Sainte-Flavie, était ces jours derniers, l'hôte de M. Cyprien Pelletier, dans le but d'assister aux cours d'agriculture donnés ici.

—M. et Mme Octave Fortin font part à leurs parents et amis de la naissance d'un fils baptisé sous les noms de Jean-Emmanuel. M. et Mme Octave Bérubé ont été parrain et marraine.

—M. et Mme J. Langlois, de Sainte-Flavie, étaient en promenade ces jours derniers, chez M. Joseph Ouellet.

DUPUIS FRERES, Limitée. DUPUIS FRERES, Limitée. DUPUIS FRERES, Limitée. DUPUIS FRERES, Limitée. DUPUIS FRERES, Limitée.

1868 Notre 48ième Anniversaire 1916

Voyez nos Quatre Autres Pages d'Annonces Pages 26, 28, 29, 32.

GARNITURES ELECTRIQUES, FERS A REPASSER, LAMPES PORTATIVES A GRANDS PRIX D'ECONOMIE (Troisième Plancher)



GARNITURES ELECTRIQUES POUR 8 PIECES. REG. $25.00 POUR $21.48

INSTALLATION FAITE GRATIS SI LA LUMIERE EST ENTREE DANS VOTRE MAISON.

Si vous n'en avez pas besoin maintenant, donnez seulement un acompte. Cette série de garnitures électriques comprend un magnifique dôme pour la salle à manger, une garniture à trois lumières pour le salon, une garniture à deux lumières pour le double salon, deux appliques pour chambres à coucher et une applique pour chambre de bain, une lumière pour corridor et une corde pendante pour la cuisine. Prix de vente anniversaire **21.48**



FERS A REPASSER ELECTRIQUES, spécial de Dupuis Frères, pesanteur 6 lbs, garantis pour tout le temps, poignées nickel. Prix de vente anniversaire . . **$2.48**



LAMPES PORTATIVES, styles assortis. Valeurs jusqu'à $9 pour **$5.48**



LAMPES TUNGSTEN, haute qualité, 25, 40 et 60 watts. Chacune **25c**

Ou 2 pour 48c

Vente d'Anniversaire de Papier-Tenture

Durant cette vente, nous mettons tout notre stock de papiers du printemps en vente à réduction de ⅓ jusqu'à la moitié des prix réguliers. Vous avez le choix dans l'un des plus grands et meilleurs stocks de papiers-tentures domestiques et importés. Une occasion pour les propriétaires et entrepreneurs d'acheter leur papier-tenture à très bas prix.

GRATIS.—Un paquet de pâte sèche avec toute commande de $1.00 et plus.

Apportez les mesures de vos appartements.

Si vous faites un dépôt, nous garderons votre commande jusqu'au 1er mai si vous le désirez.

PAPIERS-TENTURE DE 6c et 7c, pour cuisine, chambres à coucher et corridor, bordure de 9 pcs pour appareiller. Prix de vente, le rouleau. **3½c**

PAPIERS-TENTURE DE 10c et 12c, avec bordure de 9 pcs pour appareiller, désirable pour tous les appartements. Prix de vente, le rouleau... **6c**

PAPIERS-TENTURE DE 15c, grand choix de dessins à rayures et fleurs, avec la nouvelle bordure découpée. Prix de vente, le rouleau. **9c**

PAPIERS-TENTURE DE 27c, pour tous les appartements, avec bordure découpée. Prix de vente, le rouleau. **16c**

PAPIERS-TENTURE, de 18c et 22c, pour salon, salle à manger et corridor, avec bordure de 18 pcs pour appareiller. Prix de vente, le rouleau. **12½c**

PAPIERS-TENTURE DE 35c, fini farine d'avoine importé, largeur 30 pcs toutes couleurs. Prix de vente, le rouleau. **24c**

PAPIERS-TENTURE VERNIS, genre tuiles, de 30c et 35c, pour cuisine et chambre de bain. Prix de vente, le rouleau. **18c**

PAPIERS-TENTURE DE 75c et 90c, pour salon, salles à manger et salles de réception. Prix de vente, le rouleau. **47c**

PAPIERS-TENTURE de 37 et 42c, dessins tapisserie, damas de soie, farine d'avoine imprimé et dessins de fleurs. Prix de vente, le rouleau. **26c**

VENTE ANNIVERSAIRE DE TABLEAUX ENCADRES A PRESQUE LA MOITIE DU PRIX. Tant que le lot durera.

CADRES POUR PHOTOGRAPHIES ET AUTRES SUJETS. Valeurs jusqu'à 25c. Votre choix **10c**

UNE OCCASION

148 TABLEAUX ENCADRES, 13 x 9 pouces, cadre doré. Sujets variés. Valeurs jusqu'à 50c. Votre choix **18c**

MIROIRS, forme oblongue, avec images dans le haut, très joli pour salon, etc. Valeur de $2.50. Prix de vente anniversaire **$1.28**

PEINTURES A L'HUILE, trois seulement, grandeur 26 x 36 pouces. Valeurs de $5.00 pour **$2.98**

EXTRA ! EXTRA !

SEULEMENT 12 IMAGES ENCADREES, lots désassortis, cadre doré. Valeurs jusqu'à $3.50 pour **98c**





EXTRAORDINAIRE

TABLEAUX ENCADRES, choix de sujets de grands maîtres, cadre or brûlé, avec boucle dans le haut, aussi miroirs français, avec images dans le haut. Valeurs jusqu'à $10.00 pour **$1.48**

Une Occasion Etonnante en Machines à Coudre



MACHINE A COUDRE "DAVIS", sept tiroirs. Valeur de $35.00 pour **$24.48**

Tête retombant automatiquement. Ce n'est qu'en considération de notre Vente Anniversaire que nous vendrons cette machine à coudre de $35.00 pour . **$24.48**

Cette machine est garantie pour dix ans. Accessoires compris.

HUILE POUR MACHINE A COUDRE. La bouteille 8c

REPRISEUR DE BAS, s'ajustant sur la machine 18c

ENFILEUR D'AIGUILLE 18c

Les plus Merveilleuses Occasions Jamais Offertes Durant Notre Vente Anniversaire



THEIERES EMAILLES grandeurs assorties. Prix. . . **29c** et **39c**



PLATS A VIANDE, émaillés blanc, forme ovale. Prix 48c

SEAUX DE CHAMBRE EMAILLES, avec couvercle de sûreté. Rég. $1.00 pour 48c

CHAUDRONS A PATATES, EMAILLES, avec couvercle à serrure, avec passoire. Rég. $1.00 p. . 48c

CHAUDRONS, grandeur 6 pintes. Prix 48c

PLATS A SOUPE, émaillés blanc. Rég. $1.50 pour 48c

SEAUX A L'EAU, émaillés. Grandeur 12 pts. Prix 48c

CASSEROLES COUVERTES EMAILLEES, grandeurs assorties. Prix 48c

MARMITES COUVERTES, grandeurs assorties. Prix . . 48c

BOUILLOTTES A THE, émaillées, Votre choix 48c

POTS A L'EAU, émaillés blanc, 1 pte. Spécial 25c

PLATS EMAILLES BLANC, pour le lait, deux grandeurs. Votre choix 15c

POELE A FRIRE, émaillées gris. Prix 15c

TASSE A THE, émaillées blanc. Prix 5c

ASSIETTES EMAILLEES, 9 et 10 pcs. Votre choix . . . 7½c

De 9 à 10 Hrs A.M.



300 BALAIS A TAPIS, 4 cordes, bonne qualité. Rég. 35c pour . . **25c**

ou 2 pour . . 48c



VALEURS SPLENDIDES EN SERVICES A DINER, porcelaine anglaise, à $8.48, $12.48, $14.48 et $17.48

SECHOIRS PLIANTS POUR LE LINGE, 36 pieds de barreaux, deux styles. Rég. $1.25 pour . . . **88c**



ESCABEAUX, avec support pour seau,

4 marches **48c**
5 marches **78c**
6 marches **98c**
7 marches **$1.18**



POTS ET BASSINS, semi-porcelaine, blanc uni. Chacun **58c**



Formes et décorations assorties. Val. jusqu'à $1.25 pour chacun **78c**

ACHETEZ VOTRE GLACIERE DE 1916 MAINTENANT AUX PRIX DE 1915

Les Trois Grandeurs les plus Populaires à Prix d'Anniversaire Spéciaux

Faites de bois dur séché au four, fini chêne doré, intérieur en tôle galvanisée. Un dépôt vous en réserve une. Prix..... **$6.98, $7.98, $9.48**

D'autres styles et grandeurs jusqu'à $50.00.





SER de Madame Pott, 3 fers, poignée et trépied. Régulier $1.25 pour. . . . . De 10 A 11 A. M. FERS A REPASSER **88c**

Dupuis Frères
LIMITEE
LE MAGASIN DU PEUPLE
447-449 Rue Ste-Catherine Est, coins St-André et St-Christophe.
J. N. Dupuis, Président. H. W. Beauclerk, Vice-Président. A. J. Dugal, Directeur-Gérant.

Les Valeurs Merveilleuses que nous Offrons dans les Meubles et Literie pour notre Vente du 48e Anniversaire resteront longtemps dans les Mémoires

Faites votre choix durant cette vente, donnez un accompte et nous ferons la livraison sur Demande



OREILLERS DE PLUME, 18 x 26 pcs., pesanteur 5 lbs. Val. de 50c chacune pour **48c**



DE 2 A 3 HRS. P. M. CETTE CHAISE BERCANTE, peinte en rouge, avec une couche de vernis, siège canné. Très confortable. Val. de $1.65 pour **88c**



CETTE CHAISE BERCANTE, fini chêne doré ou fumé, rembourrée en cuir véritable, coussin. Val. de $9, pour **$4.98**

AMEUBLEMENT DE SALLE A MANGER DE 5 CHAISES, aussi une chaise à bras, chêne véritable, rembourrées en cuir véritable. Val. de $25. Prix de vente anniversaire **$14.48**





PETITS CABINETS A MEDECINE, fini chêne doré ou émaillé blanc, une tablette à l'intérieur, miroir sur la porte. Rég. $1.50. Prix de vente anniversaire. . . **98c**



VALISES A MAIN POUR NOTRE VENTE ANNIVERSAIRE

VALISES A MAIN, cuir anglais, courroies de cuir à l'extérieur, coins de cuir, serrure de cuivre. Avec pli pour chemises en dedans du couvercle. Spécial pour la vente anniversaire. Rég. $10.00 . . . . . **$5.48**

VALISES A MAIN, DE $1.25. Seulement 48 dans le lot, grandeur 26 et 27 pcuces, imitation de cuir anglais. Couleur tan. Prix de vente Anniversaire. **78c**

Avec tout achat dans ce département, nous donnerons gratis un arrache-broquettes.



VALISES POUR LIVRES DE CLASSE. VAL. DE 75c. Imitation de cuir, coins en métal, serrure de cuivre, etc. Spécial pour la vente anniversaire. **48c**



UN AMEUBLEMENT DE MAISON DE TROIS APPARTEMENTS D'UNE VALEUR DE $95.00. PRIX DE VENTE ANNIVERSAIRE, $48.48.

CHAMBRE A COUCHER.
1 lit cuivre, avec sommier, 1 matelas,
1 paire d'oreillers de plume,
1 bureau,
1 chiffonnier.

SALLE A MANGER.
1 buffet,
1 table à extension, longueur 6 pieds.
6 chaises de salle à manger.

CUISINE.
1 table de cuisine,
3 chaises,
1 chaise à bras.

Valeur régulière de $95.00 pour. . . **$48.48**

De 9 à 10 Hrs A. M.



TABLE, pattes carrées, pour salon ou chambre à coucher, fini acajou ou chêne. Spécial. . . . **48c**

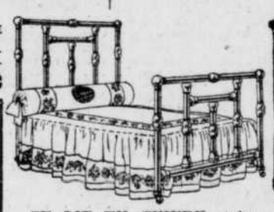
Une seulement à chaque client.

Pas de commandes par la poste ou téléphone.

De 10 à 11 Hrs A.M.

CHAISES DE CUISINE, siège garanti pour ne pas fendre, construction solide, barreaux tournés. Val. de 70c pour. . **48c**





CE LIT EN CUIVRE, très pesant, garanti par la Cie Alaska Feather & Down, poteaux de 2 pcs, barreaux intérieurs de 2 pcs, fini satin brillant ou combiné. Toutes grandeurs. Val. de $40.00 pour **$24.48**



CE LIT DE CUIVRE. VALEUR DE $11.48.

SEULEMENT 25 LITS DE CUIVRE, poteaux de 2 pcs., barreaux intérieurs d'un demi-pouce. Val. de $18.00. Prix de vente anniversaire. . . . **$12.48**

DUPUIS FRERES, Limitée. DUPUIS FRERES, Limitée.

REPRISE DES COURS D'APOLOGETIQUE DU REV. PERE LOISEAU

Nous avons annoncé, en octobre dernier, l'ouverture d'un cours d'apologétique dans la salle académique du Gésu, pour les catholiques de Montréal, spécialement les hommes de profession.

De l'opportunité de cet enseignement, nous étions alors pleinement convaincus. "Il importe, écrivions-nous à cette date, que les croyants sachent repousser les assauts des incrédules. Que de fois ne rencontre-t-on pas des catholiques insuffisamment éclairés qui se laissent embarrasser par le moindre sophisme?"

Nous n'osions espérer cependant qu'un très grand nombre en profiterait. Nous dédaignons si souvent les choses sérieuses pour courir à des bagatelles. Les mets délicats ont ordinairement plus de vogue qu'une nourriture substantielle. Cette fois, la vogue a tourné du bon côté, et l'on a pu voir, dès le premier cours, cinq cents hommes suivre attentivement les raisonnements du conférencier. Il y a davantage. Ces hommes sont revenus; tantôt plus, tantôt moins nombreux, mais gardant toujours ce premier chiffre comme moyenne.

Le fait vraiment est admirable. Et nous ne saurions trop en souligner la portée. Car s'il marque chez notre population instruite, une tendance nouvelle vers les études sérieuses, il laisse entrevoir aussi pour l'avenir une génération plus éclairée, plus ferme dans ses convictions religieuses.

Notre catholicisme—des observateurs étrangers et plusieurs des nôtres l'ont déjà remarqué—est trop fait de pratiques extérieures. Il n'enfonce pas assez ses racines dans notre esprit. Vienne une violente tempête, elle peut l'ébranler fortement.

Nous sommes en outre un peuple apôtre. De nos ancêtres français nous avons hérité la vertu de prosélytisme. Nous nous plaisons même à dire que nous avons reçu de Dieu une mission providentielle. Mais comment remplir ce rôle glorieux, comment être des semeurs d'idéal et de christianisme, si nous ne possédons pas nous-même la pleine lumière, cette vérité religieuse qui éclaire toutes les autres, qui donne à nos diverses connaissances un fondement solide, qui nous permet d'avancer dans la vie à travers le labyrinthe ténébreux des opinions et des événements sans trébucher ou tâtonner.

Or cette vérité, dont trop d'hommes de notre classe dirigeante sont partiellement privés, rien de plus apte à la faire pénétrer pleinement dans nos esprits que ce cours d'apologétique du lundi soir. Ceux qui en ont suivi les premières leçons reconnaissent unanimement les grands avantages qu'on en peut tirer. Et ils ajoutent qu'à la solidité du fond s'allie l'agrément de la forme. Ce n'est pas une dissertation savante et terne que fait le Père Loiseau, c'est une causerie où la doctrine catholique est exposée dans une langue souple et vivante, où les comparaisons et les traits viennent à point nommé éclairer le raisonnement. Aussi cette heure du lundi soir est-elle pour les intelligences cultivées un vrai régal.

Omis la semaine dernière, à l'occasion du lundi gras, le cours va reprendre ses séances après-demain. Avec le carême, il entre dans une nouvelle phase. Après un bref exposé de l'immortalité de l'âme par lequel il terminera ses études préliminaires, le conférencier abordera l'apologétique proprement dit. Il débutera par la révélation.

Nous ne saurions trop inviter nos lecteurs, en particulier les hommes des classes dirigeantes, à suivre assidûment ce cours. Que ceux qui n'y sont pas encore allés profitent de cette partie nouvelle pour commencer. Ils n'auront perdu que les notions préliminaires sur Dieu et l'âme, il leur restera l'apologétique complète.

Donc, lundi soir, à 8 h. 45, dans la salle académique du Gesù, rue Bleury.—(Communiqué.)

POUR LES CULTIVATEURS

On vient de publier le catalogue du printemps de la Canadian Seed Growers' Association, contenant une liste des graines de semences améliorées, enregistrées et approuvées par les membres de l'association. Les noms et adresses des cultivateurs, ainsi que les prix et quantités disponibles, au minot, sont indiqués. On y indique aussi le pourcentage de germination, ainsi que les certificats et remarques nécessaires. La description des variétés les plus en demande est complète. Les fermiers peuvent demander ce catalogue au secrétaire de l'association, au Canadian Building, Ottawa, Ont.

FUNERAILLES DE M. J.-I.-A. PROULX

Les funérailles de M. J.-Isaïe-Arthur Proulx, décédé la semaine dernière, à l'âge de 20 ans, ont eu lieu mardi matin, à l'église paroissiale de Maisonneuve, au milieu d'un grand concours de parents et d'amis. Le service fut célébré par M. l'abbé Contant, curé, assisté des abbés Berthiaume et Bélanger. Le deuil était conduit par M. O. Proulx, père du défunt, par ses trois frères: Lionel, Dollard et David; par son grand-père, M. J. Isaïe Laniel, par le Dr J. A. Gagnon, son oncle, et par M. Saint-Amand, son cousin. Les porteurs étaient MM. Hector Roy, Auguste Paradis, Rodolphe Hébert, Arthur Demers, G. Bouthillier, Alfred Séguin. Dans le cortège, on distinguait, MM. P. Leduc, P. Masse, Jos. Rock, G. Chassé, D. Giroux, capitaine G. Hill, G. Trottier, A. Leblanc, Nap. Dumont, Arthur Martel, O. Muir, A. B. Vezeault, H. Marchand, A. Goyette, Oscar Lalonde, Nap. Taillon, L. Roy, F. Denis, J.-A. Béland, E. Oligny, C. Allard, J.-O. Théoret, Jos. Letendre, E. Tisdeale, F. Leboeuf, W. Pilon, Jos. Parenteau, N. Marcil, Narcisse Arcand, W. Vachon, L. Dubé, O. Joli, Arthur Trudeau, J.-A. Masse, H. Lachapelle, Henri Sénécal, A. Monarque, Jos. Bleau, J.T. Foster, Jos. Laurin, I. Desrosiers, R. Leroy et autres. Il y eut nombre de tributs floraux et offrandes de messes.

3 LEADERS LES BIERES PORTERS ET Extrait de Malt DOW

Les consommateurs ne pouvant acheter de leur dépositaire local les marques Dow, peuvent s'adresser au "Département des Commandes par la Poste", 38 Carré Chaboillez, Montréal. 52-m,j,s,n yw

MASSEY BICYCLES

GARANTIS

Pour vous rendre au travail le matin—pour aller prendre votre dîner chez vous—pour être indépendant des tramways — il vous faut un C.C.M. Modèle "F" **$40** $29

Fait au Canada par Canada Cycle & Motor Co., Limited, 73-A Toronto.

"MONTREAL QUI CHANTE"

Nous accusons réception du dernier numéro de "Montréal qui Chante", dont voici le sommaire:

"Demain", "Le loup de mer", Le dernier tango," "Choeur d'enfant", "La belle aux lilas blancs", extrait de la "Princesse des Canaries", "La brouette", poésie d'Edmond Rostand. "Je ne veux plus t'aimer", "Les trois serments", "Les poilus" poésie de Lambert de Roode. "Ah! c'qu'on s'aimait". Et pour répondre à de nombreuses demandes: "Pensez aux mamans", "Le Clairon", "La berceuse aux étoiles",

POUR VOS MACHINES POUR MOULINS A SCIE, POUR BOUTIQUES A BOIS.

NE NOUS OUBLIEZ PAS

Nous avons à notre crédit 43 années d'expérience et de réputation.
Nos produits sont faits au Canada, par des ouvriers canadiens, pour les besoins du Canada.
Notre atelier est moderne, nos ingénieurs sont experts, et nos ouvriers sont habiles dans cette ligne. ECRIVEZ-NOUS ET CONSULTEZ-NOUS, NOUS SOMMES A VOTRE DISPOSITION.
Nous fabriquons aussi LES ENGINS A VAPEUR—LES CHAUDIERES A VAPEUR—LES ROUES A L'EAU—ET LA FAMEUSE MOULANGE M-RE—Adressez

LA FONDERIE DE PLESSISVILLE. Plessisville, Québec., Canada

AU PROFIT D'UNE CAUSE ADMIRABLE

(Du correspondant de la PRESSE)

Sainte-Flore, P.Q., 11.—Récemment, nous avons eu dans cette paroisse une séance dramatique et musicale dans l'église de Sainte-Flore, organisée par les anciennes élèves de notre couvent, au profit des Canadiens-Français d'Ontario.

La soirée a remporté un succès complet, tant à cause du choix des pièces et déclamations que du talent des interprètes. Nos demoiselles ont droit à des félicitations pour avoir songé à utiliser leurs talents pour une si belle cause et de ce que leurs efforts ont été si bien récompensés par le public.

SAINT-STANISLAS DE RICHELIEU

(Du correspondant de la PRESSE)

Saint-Denis-sur-Richelieu, 11.—Ces jours derniers décédait en cette paroisse, M. Azarie Durocher, âgé de 91 ans.

Les funérailles ont été célébrées au milieu d'une affluence considérable de parents et d'amis.

Le défunt était l'époux de feu Sophie Frédette et le père de feu A. Durocher, N.P., de Saint-Denis; de Donat Durocher, maître de poste ici; Alfred, Eugène, Alphonse, Valérie, (Mme A. Bourgeois), Azélie, (Mme R. Meunier), feu Albina (Mme J. E. Archambault) Durocher. Il était l'oncle de MM. J. O. Dauray, Elzéar et Ernest Bélanger,

1868 Notre 48ième Anniversaire 1916

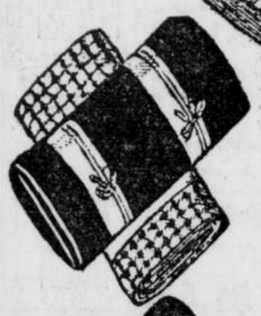
ETOFFES A ROBES, SOIES, ETC.

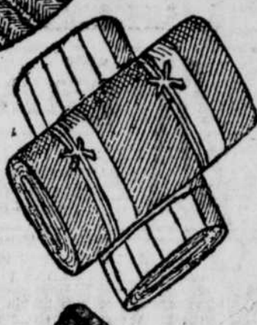
Voyez nos 4 autres pages d'annonces. Pages 26, 27, 29, 32.

Si possible, veuillez emporter les petits paquets avec vous.









LES FEMMES SE SOUVIENDRONT LONGTEMPS DE CETTE VENTE DE SOIES ET ETOFFES A ROBES.

Des achats énormes qui s'élèvent à plusieurs milliers de verges des meilleurs tissus à des bas prix sans précédent.

49,000 VERGES des PLUS BELLES SOIES, ETOFFES à ROBES, SUITINGS et ETOFFES à MANTEAUX,

comprenant les plus nouvelles textures et couleurs pour le printemps et l'été 1916. Une occasion splendide pour les modistes, les tailleurs et même les petits marchands détailleurs d'acheter libéralement à des prix en-dessous des prix du gros.

VOYEZ L'ETALAGE DE CES MARCHANDISES DANS NOS VITRINES DE LA RUE SAINTE-CATHERINE.

UNE VENTE GIGANTESQUE DE SOIES QUI CREERA UNE SENSATION. — SOIES NOUVELLES POUR LE PRINTEMPS 1916 A LA ½ JUSQU'AU ¼ DE LEURS PRIX REGULIERS. — 21,500 VERGES EN VENTE LUNDI. — 16 LIGNES DIFFERENTES.

5,550 VERGES DE SOIES FANTAISIE POUR BLOUSES, ROBES, DOUBLURES, ETC., ETC. LARGEURS 36 ET 40 POUCES.

Popeline de soie fleurie fantaisie, 40 pcs. $3.00
Satin Duchesse rayé, 36 pcs. Rég. $2.00 . .
Soie Paillette rayée deux tons, 36 pcs. $1.50
Soie Messaline rayée noir et blanc, 36 pcs. Rég. $1.75 . . . . . .
Soie Paillette carreautée fantaisie, 36 pcs. Rég. $1.75 . . . . . .
Soie Chiffon Taffetas rayée, 36 pcs. Rég. $2.
Soie Messaline rayée noir et blanc, 36 pcs. Rég. $1.75 . . . . . .
Soie Charmeuse rayée, 36 pcs. Rég. $1.75 . .
Soie Moirée Antique de couleur, 40 pcs. $2.50
Crêpe de Chine de soie fleurie fantaisie, 40 pcs. Rég. $3.00 . . . . . .

Valeurs de $1.50, $2.00, $2.50, $3.00.
Prix de vente anniversaire **68c**

2,500 VGS DE SOIES FANTAISIE, 20 pcs, en vente Lundi à une fraction de leurs prix réguliers.

Soie Chiffon Taffetas Dresden, 20 pcs $1.50
Soie Chiffon Taffetas rayée militaire, 20 pcs. Val. $1.00 . . . . . .
Soie Bengaline rayée romain, 20 pcs. Val. $1.50
Soie Foulard à carreaux genre de, 24 pcs. Val. $1.00 . . . . . .
Soie Plaid noir et blanc, qualité surah, 20 pcs. Val. $1.00 . . . . . .
Soie Messaline rayée militaire, 20 pcs. $1.50
Soie Charmeuse dessins Paisley, 20 pcs $2.00
Soie Damassée avec fil doré, 20 pcs. $2.50

Valeurs de $1.00, $1.50, $2.00 et $2.50.
Prix de vente anniversaire **48c**

Crêpe de Chine et Soie

3,500 VERGES DE CREPE DE CHINE UNI ET FANTAISIE, 36 pcs, beau fini brillant, qualité très durable, fond uni avec pois en pareil ou dessins fantaisie, choix de bonnes nuances. Val. de 75c et $1.00. Prix de vente anniversaire **48c**

1,500 VERGES SOIE PAILLETTE TOUT SOIE, 36 pcs, riche fini mat, qualité très durable, 35 bonnes couleurs à votre choix, aussi ivoire et noir. Bonne valeur à $1.25. Prix de vente anniversaire **78c**

1,750 VERGES DE SOIE DUCHESSE MESSALINE, 36 pcs., qualité tout soie très durable, bonnes nuances pour robes de rue ou d'après-midi. Val. de $1.50. Prix de vente anniversaire. . . **88c**

SOIE PAILLETTE NOIRE, texture très ferme, noir jais parfait et brillant. Val. de $1.00. Prix de vente anniversaire **68c**

SOIE PAILLETTE NOIRE, 36 pcs, qualité pesante, ne se coupera pas. Val. de $1.25. Prix de vente anniversaire. **78c**

SOIE DUCHESSE MESSALINE NOIRE, 36 pcs., riche fini satin brillant, bonne pesanteur pour blouses ou robes, très beau noir jais. Val. de $1.50. Prix de vente anniversaire. . **88c**

SATIN DUCHESSE NOIR, 36 pcs., pesanteur moyenne, fini satin brillant, très désirable pour costume de printemps ou robes. Val. de $1.75. Prix de vente anniversaire. **$1.08**

SOIE CHIFFON TAFFETAS NOIR 36 pcs, beau fini chiffon brillant, noir jais parfait, qualité recommandable pour sa durée. Val. de $1.75. Prix de vente anniversaire. . . . **$1.08**

PEAU DE SOIE NOIRE, 36 pcs., noir jais parfait, ne reluira pas, bonne pesanteur pour manteaux ou costumes. Val. de $1.95. Prix de vente anniversaire. **$1.28**

Extra Spécial

1000 VERGES DE CORDE RUSSELL NOIR, 38 pcs., noir jais parfait, bonne qualité durable, pour robes du couvent, jupes, etc. Val. de 75c. Prix de vente anniversaire. **48c**

OFFRES EXTRAORDINAIRES EN ETOFFES A ROBES ET A COSTUMES EN NOIR ET COULEURS.

27,500 VGS D'ETOFFES A ROBES ET A COSTUMES NOIRES ET COULEURS qui, vu les conditions actuelles du marché et la rareté de ces marchandises à prix ordinaires, seront la meilleure ocacsion des femmes économes.

ECONOMIES DE ½, ⅓ ET MEME ¼ DES PRIX.

15,750 VGS D'ETOFFES A ROBES ET DE COULEURS, toutes les textures, toutes couleurs à votre choix, garanties teinte solide.

Carreauté noir et blanc, 50 pouces . . . .
Suiting poivre et sel, 42 pcs., tout laine . .
Suiting Diagonal arête de poisson, 54 pcs. .
Drap Duchesse tout laine, 42 pouces . . . .
Drap Covert anglais, 40 pcs. . . . . .
Popeline Mercerisée, 40 pcs. . . . . .
Santoi soie et laine, 40 pcs. . . . . .
Tweed Ecossais tout laine, 50 pcs. . . . . .
Armure Fantaisie, 36 pcs. . . . . .
Suiting Français, tout laine, 42 pcs. . . .
Gabardine Française, tout laine, 50 pcs. . .

Valeurs de 75c à $2.00.
Prix de vente anniversaire **48c**

11,750 VGS ETOFFES A ROBES NOIRES, en douze textures, toujours en demande, désirables pour toutes les saisons, noir jais garanti.

Whipcord noir tout laine, 40 pcs. . . . . .
Henrietta noir, tout laine, 40 pcs. . . . . .
Serge Noire, tout laine, 40 pcs. . . . . .
Khantona Noir, 44 pcs. . . . . .
Eolienne Noire, soie et laine, 40 pcs. . . . .
Cordé Bedford Noir, 40 pcs. . . . . .
Voile de Paris noir, tout laine, 42 pcs. . . .
Bengaline Bradford noire, 40 pcs. . . . . .
Henrietta Royalette noir, 40 pcs. . . . . .
Popeline Mercerisée noire, 40 pcs. . . . . .
Drap Duchesse noir tout laine, 42 pcs. . . .
Gabardine noire, tout laine, 50 pcs. . . . .

Valeurs de 75c à $2.00.
Prix de vente anniversaire **58c**

EXTRAORDINAIRE. DE 9 A 10 HRS A.M.
35 VGS DE CREPE DE CHINE TOUT SOIE, 40 pcs, fond vert, marine et prune avec dessins en couleurs. Val. de $3.00 pour **68c**

COMMENT CELA PEUT-IL SE FAIRE ? DE 9 A 10 HRS A.M.
CINQ PIECES DE GABARDINE MARINE FONCEE TOUT LAINE, 50 pcs, pesanteur splendide pour costumes de printemps. Val. de $2.00 pour . . . **48c**

SURPRENANT. DE 9 A 10 HRS A.M.
50 VGS DE SOIE MOIREE, 40 pcs, en trois nuances de bleu Alice, mastic et vieux rose. Val. régulière de $2.50 pour **68c**

MERVEILLEUX ! DE 9 A 10 HRS A.M.
DEUX PIECES DE SOIE DUCHESSE MESSALINE TOUT SOIE, 36 pcs, noir jais parfait, texture ferme, qualité ne se froissant pas. Val. de $1.25 pour **58c**

DIFFICILE A CROIRE. DE 9 A 10 HRS A.M.
TROIS PIECES DE GABARDINE FRANCAISE NOIRE, tout laine, 50 pcs, beau noir jais, le plus nouveau tissu pour le printmeps. Val. de $2.00 pour **58c**

BRODERIES

CES VALEURS SERAIENT EXCEPTIONNELLES en aucun temps, mais dans le moment elles sont tout simplement merveilleuses si l'on considère la rareté et l'augmentation des prix à cause du conflit européen.

ENTRE-DEUX BRODERIE, sur linon et mousseline, largeur ½ pouce. Rég. 5c pour **1c**

BRODERIE ET ENTRE-DEUX, sur linon et mousseline, largeurs 1 à 5 pouces. Rég. 7½c la verge, pour **5c**
Ou 12 verges pour 48c

BRODERIE ET ENTRE-DEUX, sur linon et mousseline suisse, largeurs 3 à 9 pouces. Rég. 15c et 18c la verge pour 6 verges pour 48c **9c**

BRODERIE A CACHE-CORSET OU A VOLANTS, sur linon et mousseline, jolis dessins. Rég. 25c la verge, pour **18c**

BRODERIE A CACHE-CORSET, avec passe-ruban, jolis dessins. Rég. 40c la verge, pour **28c**

BRODERIE A CACHE-CORSET OU A VOLANTS, 18 pcs de largeur, sur mousseline suisse. Rég. 58c et 60c la verge, pour **38c**

BRODERIE, 18 et 27 pouces, sur linon et mousseline suisse. Rég. 60c et 75c la verge, pour **48c**

BRODERIE DE 27 POUCES, sur mousseline organdi et voile, pour robes de bébés ou de fillettes. Rég. $1.00 et $1.25 la verge. Spécial **58c**

BRODERIE DE 27 A 45 POUCES, sur mousseline et linon, pour robes de dames et enfants. Rég. $1.00 et $1.25, pour **68c**

BRODERIE DE 45 POUCES, sur mousseline suisse, jolis dessins pour robes. Rég. $1.50 et $1.75 la verge, pour **98c**

Vente Anniversaire dans les

TISSUS LAVABLES

Qui surpassera en valeurs toutes les ventes précédentes

De 9 à 10 hrs. a. m.

ZEPHYR ET GUINGAN ECOSSAIS, largeur 27 pouces, assortiment de dessins pâles et foncés et carreaux noir et blanc. Valeur de 10c. Prix de vente anniversaire . **7½c**

3,000 VERGES DE CREPENETTE FANTAISIE, jolis dessins pour kimonos ou robes, assortiment de dessins de roses, boutons sur bond blanc. Teinte solide. Valeur 18c. Prix de vente anniversaire . **12½c**

2,000 VERGES D'INDIENNE GARIBALDI, assortiment de dessins fantaisie, pour blouses, robes de maison, etc., teinte solide, largeur 30 pcs. Valeur de 12½c pour . . . **10c**

TRES SPECIAL POPELINE MERCERISEE, 27 pouces, grand choix de couleurs, y compris noir, teintes solides. Valeur de 35c pour **19c**

NOTRE MEILLEURE VALEUR EOLIENNE, 36 pouces, beau fini soie brillant, en noir et autres couleurs à la mode pour robes d'été. Valeur de $1.25. Prix de vente anniversaire **68c**

NANSOUK BLANC, tissu recommandé pour sous-vêtements, blouses, etc., largeurs 36 et 40 pouces. Valeur de 20c pour **14c**

TANT QUE LE LOT DURERA
LINON BLANC, 40 pouces, brin égal, pour blouses ou ouvrages de fantaisie. Valeur de 10c la verge, pour **7c**

De 2 à 3 hrs. p. m.

GUINGAN A TABLIERS, 40 pouces, qualité forte, teintes solides, grandeurs de carreaux assortis. Valeur de 15c et 18c la verge, pour **11½c**
Quantité limitée à 10 verges à chaque client.

VOILE CHIFFON, rayé noir et blanc, très grand choix. Notre ligne spéciale pour la vente anniversaire, la verge **28c**

DENTELLES



2,500 VERGES DE DENTELLE OMBREE, jolis dessins, largeurs 15, 18, 24 et 27 pouces jusqu'à 45 pouces. Valant jusqu'à $1.00 la verge. Votre choix **28c**

DENTELLE pour garnir la lingerie, choix de dessins et largeurs. Rég. 5c la verge. Spécial, 12 verges pour **28c**

DENTELLE, jolis dessins. Valeurs jusqu'à 6c et 7c la verge. Votre choix, 12 verges, pour **48c**

LAIZE (allover) DENTELLE, belle qualité de tulle, largeur 18 pouces, dessins assortis. Valeurs jusqu'à 50c la verge pour **8c**

LAIZE (ALLOVER) DENTELLE, GUIPURE, orientale, etc., largeur 18 pouces, pour blouses, empiècements et manches. Valeurs jusqu'à $1.00 la vg. Votre choix **0**

25,000 VERGES DE SOUTACHE DE SOIE, toutes couleurs, pour appareiller, toutes les nuances d'étoffes, choix de dessins et largeurs. Valeurs jusqu'à 25c la vg. p. **2c**

TULLE TOUT SOIE, en noir et blanc, largeur 36 pouces. Valeur de 45 la verge, pour **28c**

DUPUIS FRERES, Limitée

Dupuis Frères

LIMITEE

LE MAGASIN DU PEUPLE

447-449 Rue Ste-Catherine Est, coins St-André et St-Christophe.

J. W. Dupuis, Président. H. W. Beauclerk, Vice-Président. A. J. Dugal, Directeur-Gérant.

Trois Occasions Etonnantes en Laine à Tricot

LAINE IVOIRINE, blanche et noire, avec brin de soie. Rég. 18c et 20c partout. 6 boules pour . . **78c**

LAINE GLACEE, crème ou noire, en boules d'une once. Rég. 18c. 6 boules pour **88c**

LAINE SHETLAND ET BERLIN, simple et double, toutes couleurs. Rég. $1.60 à $2.00 la lb. . . . pour **$1.48**

DUPUIS FRERES, Limitée.

POUR LES NOTRES DE L'ONTARIO

Le trésorier général de l'A.C.J.C. est heureux d'accuser réception des dons suivants :

M. L.-P. Tétrault $80, (résultat d'une soirée organisée), La Société Saint-Jean-Baptiste de Montréal $75., M. l'abbé S. Rossignol $20.

Ont souscrit $35.: Le cercle No 59 de l'Union St-Joseph de Maniwaki, l'Union Saint-Joseph de Cornwall, la Ligue des Droits du Français, le Conseil 1776 des Chevaliers de Colomb, le Comptoir Coopératif de Montréal, M. l'abbé M. Leblanc, MM. Z. Limoges et E.-A. Marchildon.

Ont souscrit $20.: Les Elèves en éléments latins du Collège de Montréal, M. l'abbé J.-O.-G., les révérendes Soeurs du Mont-Sainte-Anne de Lachine, M. Joseph Poirier.

M. H. Therrien $18., les employés de la Maison Couvrette et Sauriol $17.

Ont souscrit $15.: Un bon patriote, les demoiselles de la paroisse du Sacré-Coeur de Jésus, le cercle Duquette de l'Alliance Nationale, M. Charles Brodeur.

Les Chevaliers de Colomb, Conseil 1901 $12, M. Aristide Dubé $11.50, les élèves du Pensionnat des Révérendes Soeurs de l'Assomption (Saint-Maurice) $9.

Ont souscrit $10.: Mgr Gérin, le révérend Père L. Arcand S.J., MM. les abbés P.-E. Myre et J.-A. Lesieur, le Collège Notre-Dame des Neiges, MM. L. Gougeon, W. Adam, Eugène Bruneau, Victor Legault, Emile Brunelle, L.-M. Lamarre, J.-Donat Langelier, Emile Gravel, le cercle Mont-Royal No 2 de l'Alliance Nationale, la Municipalité de Saint-Benoit-Joseph-Labre d'Amqui.

Ont souscrit $5.: Mme Lélia Phaneuf, MM. les abbés J.-N. Demers et Lucien Pineault, MM. les docteurs J.-A. Guénette et A.-F. Mercier, l'Ecole Apostolique Notre-Dame de Québec, les Révdes Soeurs de Jésus et Marie de Sillery, MM. Léandre Brault, J.-J. Guérin, Henri Pilon, A.-H. Robert, Leroux, Dalgneault et Brault, Rodolphe Brunet, Treffié Robillard, J.-A. Roy, E. Chamberland, N. Martin, J.-N. Blanchet, Ernest Guimont, D.-H. Robert, R.-S. Simard, S. Talbot, S.-J.-A. Surveyer, P.-R. Lamarre, J.-A. Mercier, Gervais Cousineau, Rodolphe Robert, J. Bérard, L.-H. Barbeau, M. Henri L., un ouvrier, un ami, La Cie De Quincaillerie Durand, M. l'abbé L.-N. Caron, M. le docteur F.-X. Plouffe.

Les Elèves des Clercs de Saint-Viateur $3.75.

Ont souscrit $3.: M. l'abbé P. C., MM. J.-B. Lalime et N.-C. Guay.

Ont souscrit $2.: Un ami, un inconnu, un patriote, Les Révs Frères de l'Ecole Salaberry, Mme J.-A. Kutwiser, MM. A.-J. Boisvert, Albert-L. Gagnon, L. Lafrance, L.-A. Hébert, J.-B. Pineault, J.-Nestor Perron, Elie Rodier, F. Ancel, Théo. Ethier, Moise Dagenais, L.-E. Ethier, Oct. Pelletier, G. Panneton, M. l'abbé Jos.-R. Migneault, MM. les docteurs P.-A. D'Artois et J.-A. Lapointe.

Ont souscrit $1.50 : MM. L.-W. Joyal et Asselin et Frère.

Ont souscrit $1.: une Canadienne-française, les Mdlles Blanche Maillé et A. Bertrand, MM. T. F. (Beauce), C.-R. Blache, Achille David, M. Génin, J. Lachance, Raoul Rinfret, Jean-B. Sigouin, C.-J. Lapointe, Louis Lemieux, J.-M.-R. Longtin, Raoul Rompré.

Ont souscrit 0.50 : M. l'abbé J.-A. Langlois, MM. L.-Z. Carrière et Philippe Gauthier.

A tous et de tout coeur, merci !

LE TRESORIER GENERAL
DE L'A. C. J. C.

Les enfants pleurent pour avoir le
CASTORIA
DE FLETCHER

FEU O. DUPUIS



M. Olivier Dupuis.

M. Olivier Dupuis, rentier de Saint-Anicet, est mort le trois du courant, chez son fils, M. Raphaël Dupuis, 1802 Henri-Julien, où il était en promenade depuis quelque temps. Le défunt était âgé de quatre-vingt-dix ans et sept mois. Pendant toute sa longue et utile carrière il a toujours douné l'exemple de toutes les vertus, aussi sa mémoire sera chère à tous ceux qui l'ont connu.

Le défunt laisse pour le pleurer, ses fils Olivier, Stanislas et Raphaël.

Les funérailles ont eu lieu à Saint-Anicet, lundi le 6 du courant, au milieu d'un grand concours de parents et d'amis. M. le curé Neveu officiait. Les porteurs étaient MM. J. H. Dupuis, Alphat Dupuis, Laurent Dupuis, Télesphore Dupuis, Arthur et Roméo Dupuis, tous petite-fils du défunt.

Condulsaient le deuil: MM. Olivier, Stanlias et Raphaël Dupuis, ses fils; M. Etienne Latreille, son beau-frère; ses neveux, MM. Louis, Fabien, Napoléon et Cyprien Dupuis; François, Joseph et Télesphore Latreille, J. B. Quenneville et son gendre, François Latreille.

POUR LES PAUVRES

Rappelons aux Dames de Charité de l'Asile de la Providence, et à leurs amies, que c'est lundi le 13 mars qu'aura lieu le euchre mensuel.

Ce euchre est sous la présidence de Mesdames Théophile Lessard et J. Mendoza Lemieux.

LE NOUVEAU PHONOGRAPHE EDISON

à disques et à pointes de diamant. Pas d'aiguilles à changer, records indestructibles. Siège principal, Layton Bros., 550 Ste-Catherine ouest.
r 11,16

TAUX POUR COLONS SUR LE C. P. R.

Des billets de colons, à prix réduits, bons pour une direction seront vendus via le Pacifique Canadien, pour le Montana, Nelson, Vancouver, Victoria, Seattle, Portland et gares de l'Idaho, Utah, Texas et la Californie, à partir du 25 de mars au 14 avril inclusivement. Les voyageurs pourront se procurer des places dans les wagons-lits de touriste en payant le prix du lit. Renseignements complets sur demande à l'agent des billets de la ville, édifice Dominion Express, à la gare de la rue Windsor, à la gare Viger ou à l'hôtel Windsor.
r8,11,14,16,18,21,23,

COMMENT REDUIRE VOTRE POIDS

L'obésité est une condition peu désirée, surtout aujourd'hui où les personnes sveltes sont si élégantes et tout lecteur de ce journal doit avoir remarqué qu'il existe une tendance chez certaines personnes d'avoir trop de graisse.

Si vous étiez du nombre de ceux dont le poids dépasse la moyenne, n'essayez pas de vous priver, manger tout ce que vous désirez, mais allez chez le pharmacien et achetez de l'huile d'orilène en capsules et prenez-en une à chaque repas.

L'huile d'orilène augmente l'oxygène du sang et dissout les tissus graisseux, dans bien des cas, au taux d'environ une livre par jour. Soyez certain d'avoir de l'huile d'orilène en capsules. En vente seulement en paquets cachetés. Tous les bons pharmaciens les ont en boîtes de grandes dimensions ou une boîte vous sera envoyée sur réception de $1.00. Adresse : D. J. Little Drug Co., Boîte 1240, Montréal, Can.

LE RAPPORT MENSUEL DU REFUGE DE NUIT OUIMET

Le Refuge de Nuit Ouimet continue toujours à rendre de précieux services, comme on pourra le voir par le rapport du mois de février que nous venons de recevoir.

Pendant le mois, l'on a hébergé 1,344 hommes; 9 personnes ont été reçues à la demande de la police; 5, à la demande de l'hôpital Notre-Dame; on a recueilli six femmes sans protection; 15 hommes ont été arrêtés sur mandat, après enquêtes du gérant. Ils étaient accusés de refus de pourvoir aux besoins de leurs familles. De ce nombre, 4 ont été envoyés en prison, les autres ont été relâchés sur leur promesse de mieux faire à l'avenir. Sept petits enfants abandonnés par leurs parents ont été placés dans de bonnes familles; 9 femmes ont obtenu des emplois comme servantes, 17 hommes ont été pourvus de travail et 8 familles ont reçu des vivres et des vêtements.

Ceux qui ont des vieux vêtements et qui veulent faire un don quelconque pour les pauvres, voudront bien s'adresser au Refuge de Nuit Ouimet ou l'on se fera un grand plaisir d'envoyer chercher les effets à domicile. R. Ouimet, gérant, téléphone Main 8740.

Comment Vivre 100 ans?

Mangez très peu de viande et faites usage de la

Salsepareille Composée

du

Dr. J. R. GIROUX

Pour le Sang et les Nerfs.



Vous préviendrez et guérirez infailliblement la Scrofule, l'Eczéma, les Rhumatismes, les Boutons, les Clous, le Mal de Reins, la Dyspepsie et la Nervosité.

UN SANG PUR, VOILA LE SECRET D'UNE BONNE SANTE.

Prix : 75c la bouteille. Traitement 3 pour $2.00. Dans toutes les bonnes pharmacies et à

La Cie Médicale GIROUX & FRERE
416 Parc Lafontaine, (Près Rachel) MONTREAL.

Nos grands-pères revenant de faire leur provision de racines de "Salsepareille".

Téléphone Bell : St-Louis 4959.
Toute commande accompagnée du montant sera envoyée n'importe où à nos frais.

St-Thomas, P.Q., jan. 26, 1916
Messieurs,—L'éloge que mon médecin m'a fait de votre Salsepareille pour la dyspensie nerveuse, le fonctionnement du foie et des reins, me décide à en faire l'essai.
Veuillez m'envoyer par le retour de la malle, "Parcel Post", un traitement de trois bouteilles, pour lequel je vous inclus la somme de $2.00.
Bien à vous,
J. E. LAVALLEE.

Ste-Elisabeth, P.Q., fév. 2, 1916
La Cie Médicale
Giroux & Frère, Montréal.
Messieurs,—Ayant lu votre annonce dans la "Presse", je me suis procuré une bouteille de votre Salsepareille. A mon grand plaisir, je me sens beaucoup mieux de mes rhumatismes. Je vous envoie $2.00 pour trois bouteilles, que vous voudrez bien m'envoyer de suite.
Votre toute dévouée,
Mme A. JOLY.

Grisonnez-Vous?

Perdez-vous vos cheveux



Faites donc l'essai de la célèbre Luxurine du Dr Prosse, de Paris, cela ne coûte rien et vous aurez vite fait de constater que la Luxurine est la seule préparation au monde qui sans être une teinture puisse donner aux cheveux blancs gris ou fanés leur vraie couleur naturelle soit blond, châtain, brun ou noir, cela infailliblement à tout âge et dans tous les cas. De plus la Luxurine détruit les pellicules, la démangeaison du cuir chevelu, arrête la chute des cheveux et en fait pousser des nouveaux, cela positivement, tant chez les hommes que chez les femmes et les enfants. Envoyez votre adresse avec 10c pour frais de poste et d'emballage et nous vous enverrons gratis un traitement d'essai. Adressez Cie Dr Prosse, Dépt. 2 No 155 Commissaires Ouest, Montréal. Partout $1.00 le traitement de 6 mois. 55-s-n A

COMPLETS et PARDESSUS $10 NON RECLAMES

Merveilleuses occasions en fait de complets et pardessus non réclamés, à nos douze magasins.
PRIX $10.00
Belles valeurs en fait de pantalons, $2.50 et $2.95; vestes $1.00
Voyez-les à
261 SAINTE-CATHERINE OUEST
English & Scotch Woolen Co.
Les importants tailleurs de vêtements sur commande à $15.00. 206-n

DUPUIS FRERES, Limitée. DUPUIS FRERES, Limitée. DUPUIS FRERES, Limitée. DUPUIS FRERES, Limitée. DUPUIS FRERES, Limitée.

1868 Notre 48ième Anniversaire 1916

Occasions sans Précédent en Vêtements pour Garçonnets



Costumes Lavables pour Garçonnets, 3 à 6 ans, genre Oliver Twist, russe, vestee, en duck uni ou rayé, galatea rayé, guingan rayé fantaisie. Val. de 75c à $1.25 pour **48c**
Val. de $1.75 à $2.00 pour 98c

Culottes Bouffantes pour Garçonnets, 7 à 16 ans, en tweed foncé brun et gris. Val. de $1.00 pour **68c**
Val. de $1.25 pour 88c

Complets pour Garçonnets, 8 à 16 ans, genre Norfolk, culotte bouffante, en tweed fantaisie et gris foncé uni, en serge marine. Val. de $5.00 pour **$3.48**
Val. de $6.50 pour $4.48

DE 9.30 A 10.30 HRS A.M.
Salopettes pour Garçonnets de 3 à 5 ans, en guingan fantaisie ou uni, nuances assorties. Val. de 25c pour . . . **10c**

DE 10 A 11 HRS A.M.
100 complets pour garçonnets, 3 à 8 ans, genre russe fantaisie, en tweed gris ou brun. Val. de $3.50 pour **$2.48**

Complets pour Garçonnets, 3 à 8 ans, genre russe ou matelot, culotte bouffante. En tweed fantaisie brun ou gris pâle ou foncé. Val. de $4 p. . **$2.48**
Val. de $5.00 p. . **$2.98**

Pardessus pour Garçonnets, 3 à 10 ans, genre devant croisé ou Reefer, en cheviote marine, drap covert beige et gris Oxford, aussi tweed carreauté noir et gris. Spécial à **$4.48**

SALOPETTES POUR HOMMES
15 Doz. de Salopettes, Veston et Pantalon pour hommes, en drill bleu ou noir. Val. de $1 le morceau. Spécial, le complet . . . **$1.48**

DE 9 A 10 HRS A.M.
Culottes Bouffantes, pour garçonnets, 7 à 13 ans, en tweed fantaisie pâle. Val. de $1.00 à $1.25 pour **48c**

DE 9 A 10 HRS A.M.
Pantalons pour Hommes, 32 à 38 de ceinture. En tweed foncé gris ou serge marine. Val. de $2.50 p. **$1.48**

Une Vente Exceptionnelle de Perles à Portières

40,000 PAQUETS CONTENANT CHACUN 360 PERLES.



Cette vente commencera lundi matin et nous invitons notre nombreuse clientèle d'acheter libéralement et le plus tôt possible alors que le choix des couleurs est complet.

La seule fois que nous les vendrons à un aussi bas prix.

Nous avons fait, pour la semaine prochaine seulement, un prix spécial, et vous pourrez acheter ces jolies perles à portières, dans les couleurs argent, bleu, rose, rouge, vert, jaune, blanc, etc., au prix extraordinairement bas de 6 paquets pour . . . . .

48c

VENTE DU 48ième ANNIVERSAIRE D'ARTICLES POUR HOMMES ET GARÇONNETS



CHAPEAUX POUR HOMMES.
Valeur Merveilleuse en chapeaux pour hommes, formes dures ou molles, en noir, brun, bleu, gris, vert. Val. jusqu'à $2.50 pour. **68c**

SOUS-VETEMENTS POUR HOMMES
La plus grande valeur en Sous-Vêtements pour Hommes, beau balbriggan, en couleur et naturel. Val. jusqu'à 75c chacun. Très spécial **28c**

Sous-Vêtements en Mérinos pour hommes, pesanteur moyenne, qualité irrétrécissable. Grandeurs, 34 à 44. Très spécial. **38c**

Sous-Vêtements laine naturelle pour hommes, qualité irrétrécissable, pesanteur pour le printemps. Grandeurs, 34 à 44. Quantité limitée. Spécial. **88c**

CRAVATES
3,215 Cravates tout soie, toutes couleurs et dessins, unies ou fantaisie. Val. de 35c à 50c pour **28c**

CHAUSSETTES
Très Belles Chaussettes de Cachemire, en noir, avec talon et bout gris foncé, pesanteur moyenne. Rég. 35c, pour. **19c**

CASQUETTES
300 Doz. de Casquettes pour Hommes et Garçonnets, forme golf, tweed assorti. Toutes grandeurs. Rég. 50c et 75c pour. **38c**

CHAUSSETTES DE SOIE
Chaussettes de Soie pour Hommes, semelle double, noir solide. Spécial. **28c**

BRETELLES "POLICE"
Bretelles pour Hommes, marque "Police", bon élastique, bout en cuir. Très spécial. **18c**

CHEMISES
Nouvelles Chemises de Printemps pour Hommes, en madras, zéphyr, percale, soiesette, drap russe, etc., genre veston, poignets empesés ou non, légèrement salies ou endommagées. Pointures 14 à 17. Valeurs jusqu'à $2.00, pour. . . **48c**



CHAPEAUX POUR ENFANTS
963 Chapeaux de feutre pour Enfants, toutes formes, couleurs assorties, en bleu, brun, vert, noir, rouge, gris, etc. Valeurs jusqu'à 75 cents. Spécial **18c**

Nous Célébrons le Quarante-Huitième Anniversaire de ce Grand Magasin en Offrant des

VALEURS SENSATIONNELLES en CHAUSSURES

POUR TOUS LES MEMBRES DE LA FAMILLE

Vous ne pouvez réaliser l'importance de cette grande vente si vous ne venez prendre votre part de ces Occasions Lundi.



Voyez nos 4 autres pages d'annonces. Pages 26, 27, 28, 32



40 PAIRES DE PANTOUFLES DE SATIN POUR DAMES, pour porter le soir, toutes couleurs, lignes désassorties. Valeurs jusqu'à $5.00 la paire. Tant qu'il y en aura . **78c**

100 PAIRES DE SOULIERS OXFORD ET PANTOUFLES POUR DAMES, en chevreau dongola, pointures 2 à 4. Valeurs jusqu'à $3.00 . . . . **98c**
pour . . . .

200 PAIRES DE BOTTINES EN CUIR TAN POUR DAMES, genre lacé et boutonné, semelle à couture Mackay. Rég. jusqu'à $4.00. Pointures 2 à 4. Spécial **98c**

150 PAIRES DE BOTTINES TAN POUR DAMES, semelle à trépointe Goodyear, bon gunmetal et chevreau dongola, haute qualité. Toutes pointures. Valeurs jusqu'à $5.00 la paire pour **$1.48**

700 PAIRES DE BOTTINES ECHANTILLONS "LA PARISIENNE", aussi souliers, comprenant les nouveautés du printemps. En cuir verni, chevreau dongola et gun metal. Valeurs de $5.00 à $7.00 la paire. Tant qu'il y en aura . . **$2.98**

50 PAIRES DE BOTTINES POUR HOMMES, en cuir verni ou veau noir, lacées ou boutonnées, pas toutes les pointures dans chaque ligne, mais toutes les pointures dans le lot, 5 à 10. Valeurs jusqu'à $4.00, pour **$1.98**

EXTRA SPECIAL
DE 9 A 10 HRS A.M.
200 PAIRES DE PANTOUFLES DE BOUDOIR POUR DAMES, en bleu, noir, rose, rouge. Toutes pointures. Rég. $1.00 la paire pour . **38c**

BOTTINES EN VEAU POUR JEUNES GENS, qualité durable. Val. de $3.00. Pointures 11½ à 13½. Spécial **$1.98**

191 PAIRES DE BOTTINES EN VEAU TAN POUR HOMMES, genre lacé et boutonné, pointures 5 à 10. Valeurs de $4.00 à $7.00, pour **$1.48**

BOTTINES POUR GARCONNETS, en bufle, genre lacé ou boutonné, semelle forte. Pointures 1 à 5. Rég. $2.75 la paire. Prix de vente anniversaire **$1.68**



BOTTINES POUR ENFANTS, chevreau dongola, veau fendu, gun metal et cuir vern, tige en cuir mat ou drap. Pointures 8 à 10½. Rég. jusqu'à $2.50 la paire pour . . **$1.48**

BOTTINES EN VEAU FENDU ET BUFLE POUR GARCONNETS, pointures 8 à 10½. Rég. jusqu'à $2.00 pour . . . **$1.28**



1000 PAIRES DE CLAQUES TEMPETE POUR DAMES, unies ou jersey. Rég. $1.25 la paire pour . . . **48c**

BOTTINES EN CHEVREAU DONGOLA POUR DEMOISELLES, genre lacé ou boutonné, talon bas, bout rapporté en cuir verni. Pointures 11 à 2. Val. de $2.00 pour . . . **$1.28**

BOTTINES POUR DEMOISELLES, en chevreau dongola et gun metal, pointures 11 à 2. Rég. $2.50 pour **$1.48**

BOTTINES POUR ENFANTS, chevreau dongola et cuir verni, avec tige blanche ou chevreau chocolat, pointures 4 à 7½. Rég. $1.75 la paire pour **98c**

DE 9 A 10 HRS A.M.
200 PAIRES DE BOTTINES POUR ENFANTS, genre lacé ou boutonné, semelle dure, pointures 1 à 3. Rég. 75c. Tant qu'il y en aura . **28c**

BOTTINES EN VEAU FENDU POUR GARCONNETS, genre lacé, semelles à vis, garanties de cuir solide. Pointures 1 à 5. Val. de $2.75 pour **$1.98**

EXTRAORDINAIRE.
DE 9 A 10 HEURES A. M.
200 PAIRES DE CLAQUES TEMPETE POUR HOMMES, pointures 8 à 11. Rég. $1.25 la paire. Tant qu'il y en aura . . . **48c**
20 PAIRES DE GROSSES CLAQUES POUR HOMMES, lacées ou avec boucles. Pointures 6 à 11. Valeurs jusqu'à $2.50, pour **68c**

BOTTINES EN VEAU ET BUFLE POUR JEUNES GENS, pointures 7½ à 10½. Vall. de $2.00, pour **$1.28**

BOTTINES EN VEAU POUR GARCONNETS, doublées de cuir, semelle double. Pointures 1 à 5. Val. de $3.50, pour **$2.48**



200 PAIRES DE BOTTINES ET SOULIERS OXFORD POUR DAMES, semelle à couture Mackay ou trépointe Goodyear, en gunmetal, cuir verni et chevreau dongola. Valeurs jusqu'à $5. Spécial. . **$1.98**

SOULIERS OXFORD ET ESCARPINS POUR DAMES, cuir verni et chevreau dongola, bons styles. Pointures 1½ à 5. Rég. jusqu'à $4.00 pour **$1.48**

SACOCHES



100 douz. de sacoches de cuir véritable, de la plus belle qualité, grand choix de styles, achetées spécialement pour cette vente à un prix ridicule. Elles sont toutes doublées de cuir ou soie, monture solide. Il y en a aussi dans le lot quelques-unes en moiré noir avec la nouvelle monture en celluloïde et chaine. Valeurs jusqu'à $2.50 pour. **98c**

UN AUTRE LOT DE SACOCHES EN CUIR VERITABLE, pas tout à fait aussi belles que la ligne précédente, mais une grande valeur pour le prix. Elles sont en cuir véritable, doublure de cuir, bonne monture solide et poignée de cuir. Valeurs jusqu'à $1.50 pour. **78c**

BAS POUR DAMES



BAS DE COTON, pour dames, en noir, tan, unis ou dentelle. Rég. 25c. Spécial, 3 paires pour **28c**

BAS EN CACHEMIRE, noirs, pour dames, tricot uni ou à côtes fines. Rég. 60c pour. **48c**

BAS DE SOIE, noir et blanc, "seconds", pour dames. Rég. 50c. Spécial, 3 paires pour **58c**

BAS CACHEMIRE POUR DAMES, à côtes fines. Rég. 50c. Spécial, 2 paires pour. . . **68c**

BAS CACHEMIRE, blancs, tout laine, marque Penman. Rég. 75c et 80c. Spécial. . **68c**

BAS CACHEMIRE, noirs, tout laine, pour dames. Rég. 50c. Spécial, 3 paires pour **$1.08**

BAS DE SOIE POUR DAMES, dans les couleurs de blanc, noir, tan, gris, beige, tête de nègre, sable, etc. Rég. 50c. Spécial, 3 paires pour. . **$1.08**

Bas pour Enfants



CHAUSSETTES DE COTON ET FIL DE LILLE, pour enfants, toutes couleurs. Rég. 15c à 20c, pour **8c**

CHAUSSETTES EN FIL DE LILLE, échantillons, jolies couleurs assorties, pour enfants. Rég. 25c et 35c pour **18c**

BAS CACHEMIRE, côtes fines, pour enfants. Rég. 75c pour **28c**

CHAUSSETTES EN FIL DE LILLE, couleurs assorties, pour enfants. Rég. 25c. Spécial, 3 paires pour **38c**

BAS CACHEMIRE UNIS, tout laine, pour enfants. Rég. 35c et 40c. Spécial, 2 paires, pour **48c**

BAS CACHEMIRE NOIRS, à côtes fines, pour enfants. Qualité de 50c. Spécial 2 paires pour **68c**

Gants Longs et Courts pour Dames



GANTS en COTON, courts, pour dames, presque toutes les couleurs. Rég. 25c et 30c, pour **18c**

GANTS en FIL DE LILLE, longs, pour dames, en noir, tan et blanc. Deux boutons-pression. Rég. 25c et 35c, pour **18c**

GANTS DE CHEVREAU, "seconds", pour dames, en noir, tan, blanc. Rég. $1 et $1.25, pour **58c**

GANTS LONGS EN CHEVREAU, pour dames, en noir, tan, champagne, pas garantis. Rég. $2.50, pour **68c**

Parapluies et Boas

PARAPLUIES POUR ENFANTS, garçonnets et fillettes, hauteur 21 pouces, couverture parfaite, monture Paragon. Rég. 60c p. **48c**

PARAPLUIES POUR DAMES, avec jolis manches assortis, couverture en taffetas, monture Paragon, hauteur 23 pcs. Rég. $1.00 p. **68c**

TOURS DE COU, en plumes de coq, en noir seulement. Rég. 50c à 75c. **18c**
Spécial . . . . .

BOAS EN MARABOUT, longueur 2½ verges, largeur 3 à 5 rangs, en brun, noir, naturel. Rég. $9. à $12. . **$3.48**
pour . . . . .

BOAS ET MANCHONS EN AUTRICHE ET MARABOUT, forme ronde ou plate, 3 à 6 rangs et même genre collerette. En brun, naturel, noir, gris, noir et blanc, brun et blanc, etc. Rég. $12.00 à $20.00 pour . . **$5.48**



COLLETS FANTAISIE

GRAND CHOIX DE COLLETS FANTAISIE, tous les nouveaux styles, en organdi, mousseline suisse, voile et crêpe georgette, joliment garnis de dentelle. Lignes désassorties achetées d'une grande manufacture. Ils seront divisés en deux lots différents.

Lot No 1. Valeurs jusqu'à $1.00 pour . . **28c**
Lot No 2. Valeurs jusqu'à 50c pour . . **18c**

La plus grande occasion jamais vue en Collets Dentelle Guipure.

La plus belle qualité, jolis dessins, toutes les nouvelles formes, genre collerette ou avec revers. Choix immense pour satisfaire tous les goûts. En blanc ou écru. Valeurs jusqu'à $6 chacun. Votre choix à notre Vente Anniversaire **93c**

Un autre lot de Collets de Dentelle Guipure de belle qualité.

Un peu plus petits que les précédents, quelques-uns en dentelle Macrame, forme ronde ou carrée, aussi quelques chemisettes, grand choix de différents styles. Valeurs jusqu'à $2.00 pour **48c**



Bijouterie, Pendules, Etc.



HORLOGES DE CHEMINEES, échantillons, mouvements américains. Valeurs jusqu'à $15 pour **$4.48**

REVEILLE-MATIN, bons mouvements, marquant le temps juste. Valeurs jusqu'à $1.75 pour **98c**

CEINTURES BUSTER BROWN, cuir véritable, avec 2 boucles. Val. jusqu'à 25c p. **8c**

ARTICLES DE BIJOUTERIE, consistant en épingles, broches, épingles "beauté", en or plaqué, styles différents, quelques-unes avec brillants, d'autres avec pierres de couleurs. Valeurs jusqu'à 50c. Votre choix. **8c**

LOT D'ECHANTILLONS DE PEIGNES, BARRETTES ET EPINGLES TURBAN, beau fini, sertis de brillants, choix de styles. Valeurs jusqu'à 75c pour . . **28c**

CHEVEUX



TRESSES EN VERITABLES CHEVEUX, TIGE DE SOIE. Longueur 20 pouces, toutes nuances. Val. de $1.50. Spécial. **48c**

Longueur 24 pcs., toutes nuances, ainsi que gris. Val. jusqu'à $2.50. Spécial. **$1.48**

Longueur 26 pcs., toutes nuances, gris excepté. Val. de $2.98. Spécial. **$1.98**

TRANSFORMATIONS, toutes nuances, gris excepté. Val. de $10.00 et $12.00. Spécial. **$6.48**

TRESSES EN CHEVEUX GRIS, 22 pcs., montées sur tiges en soie courtes. Val. de $1.50. Spécial. **98c**

Brosses à Cheveux Presque Données

Echantillons d'un des plus gros manufacturiers. En ébène et en bois naturel. Valeurs dans le lot de 75c à $2.50 la brosse. En vente lundi . . . **48c**

Dupuis Frères LIMITEE

LE MAGASIN DU PEUPLE

447-449 Rue Ste-Catherine Est, coins St-André et St-Christophe.

J. R. Dupuis, Président. H. W. Beauclerk, Vice-Président. A. J. Dugal, Directeur-Gérant.

Une Occasion sans Précédent en Brosses à Dents

Un achat des plus heureux, de 5,000 brosses à dents, en ivoire, soies véritables. Val. de 15c, 20c et 25c. Spécial, lundi, 3 pour . . **28c**

REMEDES BREVETES

DE 9 A 10 HRS A.M.
SAVON DE CASTILLE. Valeur de 15c lb. Spécial, 2 lbs p. Pas plus que 2 lbs au même client. **19c**

DE 9.30 A 10.30 HRS A.M.
CARNINE LEFRANCQ, grosse bouteille. Val. de $3.50. Spécial **$2.68**
Plus les timbres de guerre.

DE 10 A 11 HRS A.M.
SIROP HEMOGLOBINE DESCHIENS. Val. de $1.25. Spécial Timbres de guerre compris. **98c**

DUPUIS FRERES, Limitée. DUPUIS FRERES, Limitée.

A LA SOCIETE D'AGRICULTURE D'HOCHELAGA

Société d'agriculture du comté d'Hochelaga. Exposition de grains de semence, tenue à l'hôtel Bureau, Bout de l'Ile, mardi, le 7 mars 1916. Exhibits primés:

Avoine Banner—1er prix, Damase Brisebois, Rivière des Prairies, $3.00; 2ème prix, Armand Delorme, Saint-Léonard de Port-Maurice, $2; 3ème prix, Napoléon Delorme, St-Léonard de Port-Maurice, $1.00.

Avoine toute variété.—1er prix, Joseph Lajeunesse, Rivière des Prairies, $3.00; 2ème prix, Edmond Desjardins, Rivière des Prairies, $2.00; 3ème prix, Joseph Bleau, Rivière des Prairies, $1.00.

Blé du printemps, toute variété—1er prix, Georges Gervais, Pointe-aux-Trembles, $3.00; 2ème prix, J.-B. Martineau, Saint-Léonard de Port-Maurice, $2.00.

Blé fife rouge et blé fife blanc—1er prix, Armand Delorme, Saint-Léonard de Port-Maurice, $3.00; 2ème prix, Joseph Lajeunesse, Rivière des Prairies, $2.00; 3ème prix, Magloire Delorme, jr., Saint-Léonard de Port-Maurice, $1.00.

Orge deux rangs.—1er prix, Damase Brisebois, Rivière des Prairies, $2.50; 2ème prix, Magloire Delorme, jr., Saint-Léonard de Port-Maurice, $1.50.

Orge 6 rangs—1er prix, Magloire Delorme, jr., Saint-Léonard de Port-Maurice, $2.50; 2ème prix, Armand Delorme, Saint-Léonard de Port-Maurice, $1.50.

Sarrasin—1er prix, Magloire Delorme, jr., Saint-Léonard de Port-Maurice, $3.00; 2ème prix, J.-B. Martineau, Saint-Léonard de Port-Maurice, $2.00; 3ème, Armand Delorme, Saint-Léonard de Port-Maurice, $1.00.

Pois—1er prix, Georges Gervais, Pointe-aux-Trembles, $3.00; 2ème prix, Joseph Lajeunesse, Rivière des Prairies, $2.00; 3ème prix, Damase Brisebois, Rivière des Prairies, $1.00.

Fèves blanches—1er prix, Magloire Delorme, jr., Saint-Léonard de Port-Maurice, $2.50.

Fèves, toute variété—1er prix, Joseph Lajeunesse, Rivière des Prairies, $2.50; 2ème prix, Edmond Desjardins, Rivière des Prairies, $2.00.

Blé d'Inde—1er prix, Joseph Bleau, Rivière des Prairies, $3.00; 2ème prix, Edmond Desjardins, Rivière des Prairies, $2.00; 3ème prix, Joseph Bleau, Rivière des Prairies, $1.00.

Juges—M. J. A. Simard, pour le gouvernement d'Ottawa; M. Louis Lavallée, pour le gouvernement de Québec.

Montréal, 8 mars 1916.
(Certifié)
J. A. O'GLEMAN,
Secrétaire-trésorier.

A FARNHAM

(Spécial à la PRESSE)

Farnham, 11.—Le "Board of Trade" de cette ville a procédé à l'élection de son bureau de direction. L'ancien conseil au complet a été réélu à l'unanimité: Président, Robert C. Wilkins; 1er vice-président, James Desnoyers; 2ème vice-président, A. E. D'Artois; secrétaire-trésorier, P. W. Jutras.

Demandez Poliment mais Fermement le

DANDYKAKE

DE JAMES M. AIRD

Dix cents chacun chez votre épicier ou de nos distributeurs. C'est un gâteau valant un dollar. 5 sortes.



CORSINE

Le Secret Gratuitement

NOUS ENVERRONS GRATUITEMENT notre livre en français, sous enveloppe ordinaire cachetée à toute femme qui nous le demandera. LE SYSTEME DE DEVELOPPEMENT INVENTE PAR MADAME THORA est un simple traitement chez soi garanti efficace. Ce sont des femmes qui répondent à toutes les lettres qui restent un secret sacré. Nous ne divulguons jamais aucun nom.

Nous avons une agence aux Etats-Unis d'où nous faisons parvenir nos traitements à nos clientes américaines, afin de leur éviter de payer les droits.

Demandez le livre gratis pour frais de malle à

THE MADAME THORA CO., Dépt. D., Toronto, Ont.

REMERCIEMENTS A LA COMPAGNIE DU C. P. R.

M. Charles C. Moore, président de l'Exposition Panama-Pacifique de 1915, adressait récemment à M. C. E. E. Ussher, gérant du trafic des voyageurs pour le C.P.R., une intéressante lettre dans laquelle il payait un haut tribut d'éloges aux compagnies de chemins de fer pour leur coopération efficace au succès de la grande exposition universelle de San Francisco.

"L'Exposition Internationale Panama-Pacifique, dit-il, a remporté un succès qui dépasse toutes les espérances, tant au point de vue de la beauté des édifices et des collections d'exhibits, que du nombre des pays qui y ont participé et de l'affluence considérable de visiteurs. Cette affluence est en partie due à la vaste campagne de publicité menée par les compagnies de chemins de fer.

"Il me fait plaisir de vous exprimer de la part des directeurs de l'Exposition, leurs sincères remerciements et leur appréciation pour le support que vous avez apporté au succès de cette grande entreprise."

LA SOCIETE DE MONTREAL

Pour la protection des femmes et des enfants

Cette société est au service du public, sans égard à la religion ou à la nationalité. Si quelqu'un connait quelques femmes ou enfant qui soit maltraité de quelque façon, et s'il en fait le rapport au secrétaire de la société O. H. Skroder, ce rapport sera pris en considération et l'on agira en conséquence. S'adresser: 332 rue Lagauchetière Ouest. Télép. Main 796. 97-s n



82-1,M,s,-n

Le Dentiste **MASSON**

est maintenant déménagé au

No 860 St-Denis

près de la rue Duluth.

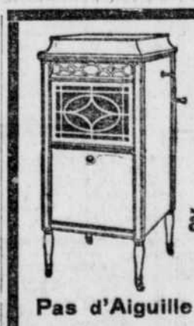
Tél. St-Louis 4613. 78-n

FEU MME A. BOURGOUIN

(Du correspondant de la PRESSE)

La Baie, 11.—Mme Albert Bourgouin, de cette paroisse, est décédée ces jours derniers. Elle laisse pour la pleurer quatre fils et une fille.

Les funérailles ont eu lieu en l'église paroissiale, et une foule de parents et d'amis assistaient au service funèbre.



LE PHONOGRAPHE EDISON

à Disque et à Pointe de Diamant

Pas d'Aiguille à Changer.

Records Indestructibles

QUARTIERS GENERAUX

LAYTON Bros.

550 rue Ste-Catherine Ouest

Conditions de Paiement pour Convenir. Ouvert le Soir

ELECTION D'OFFICIERS

(Du correspondant de la PRESSE)

Le Pas, Man., 11.—Les dames de la Société de Bienfaisance N.D.S.C., ont fait leurs élections annuelles, ces jours derniers. Le scrutin a donné le résultat suivant: Mme Adrien Taillon, présidente; Mme Odilon Landry, vice-présidente; Mme D.-F. de Trémaudan, Amédée Landry, A. Dionne et Pascal Ducharme, conseillères; Mme A. Cuillerier, secrétaire-trésorière.

EAU PURGATIVE

"RIGA"

LAVE ET NETTOIE RADICALEMENT L'INTESTIN.

EN VENTE PARTOUT.

y 109-7



POISSON ROUGE GRATIS

Vendredi et samedi—de la semaine prochaine—dans tout magasin Nyal on donnera gratis un poisson rouge. Voyez l'annonce dans ce journal de jeudi, le 16 mars.

PHARMACIE DE LA QUALITÉ
Nyal Quality Store

IL Y EN A UN PRES DE CHEZ VOUS

SERAIT-CE LE TOUR DE NOS CANADIENS?

Le capitaine Cinq-Mars croit que les Boches préparent un coup.

LES NOTRES EN BELGIQUE

Le major Olivar Asselin, commandant en second du bataillon des Poil-aux-Pattes, a reçu une longue et intéressante lettre de son ami, le capitaine E.-E. Cinq-Mars, Imprimeur du Roi de la province, et ancien journaliste. M. Cinq-Mars est actuellement au front, et il a le grade de capitaine (intelligence officer) aux quartiers généraux de la 2me division canadienne, en Belgique libre. Ses services sont particulièrement requis comme interprète. Voici quelques fragments de la lettre qu'il écrit au major Asselin:

"Ce qui m'amuse, c'est d'apprendre que je suis "devenu un des officiers les plus utiles du corps expéditionnaire". Pourtant, je n'ai pas fait grand'chose depuis que je suis ici. Je m'ennuyais tellement, seul de ma race et de ma religion, dans un groupe d'officiers supérieurs, que je sollicitai l'honneur d'être admis comme subalterne dans le 22me, mais on me refusa. Trop vieux, me répondait-on. Encore un défaut dont je ne me corrigerai, hélas, jamais. J'aurais pourtant sacrifié avec joie mon grade, ma solde, tout, pour être avec les braves du 22me. J'ai trouvé une compensation en ajoutant à mes devoirs le plaisir de courtiser nos mitrailleuses. La haute direction militaire, aussi renseignée sur mon âge qu'ignorante de mes ambitions, m'a confié de lourdes charges administratives, mais j'espère avoir entr'ouvert assez de la porte pour entrer dans l'"active", à l'heure suprême. Et cette heure sonnera bientôt. Les Boches jettent la sonde dans notre secteur et chez nos voisins. L'arrosage augmente. Quelque chose vient, c'est certain ! Au degré de tension où les forces sont parvenues, la solidarité entre les différentes actions de notre armée devient beaucoup plus forte qu'au début de la guerre. C'est pourquoi, mon cher Asselin, j'ai été profondément touché en lisant certains pasages de ton discours. Je crois qu'il vaut mieux que des douzaines d'agents de recrutement chez nous.

"Tu seras bientôt des nôtres et tu pourras juger des multiples difficultés d'une campagne dans cette cave à patates de la Belgique. Les tubercules viennent en quantité, mais quel sale trou! Nous avons tellement hâte d'en sortir, que personne ne songe au danger d'une poussée générale. D'ailleurs, le danger d'être "écrabouillé" existe incessamment jusque dans les recoins de notre secteur. Il n'y a pas d'embusqués sur le champ de bataille, et quiconque veut s'en assurer n'a qu'à nous joindre."

Mettez la crème dans votre nez et enrayez votre catarrhe

Comment déboucher les narines bouchées et guérir le rhume de cerveau.

Vous vous sentez soulagé en quelques instants. Votre rhume de cerveau ou votre catarrhe seront disparus. Vos narines seront débouchées. Les passages respiratoires de votre tête seront nettoyés et vous pourrez respirer librement. Plus de gêne respiratoire, ni de mal de tête; plus de graillonnements, nasillements, d'écoulements muqueux ni de sécheresse de la gorge; plus de gêne respiratoire la nuit.

Dites à votre pharmacien que vous voulez une petite bouteille de Baume à la Crème d'Ely. Appliquez un peu de cette crème odoriférante et antiseptique dans vos narines, laissez-la pénétrer à travers tous les passages respiratoires de la tête; elle adoucit et fait cicatriser la membrane muqueuse enflée et enflammée, et le soulagement est produit instantanément.

C'est exactement ce qu'il faut à toutes les personnes souffrant du rhume et du catarrhe. Ne restez pas congestionné et misérable. (ann)

OPORTO
TWO BEAVER

Demandez cette marque. Vin canadien. Chez tous les marchands.

ST. DAVID'S WINE GROWERS CO., 60 Atlantic Ave., Toronto. 79—s—n

La Maison Normandin INCORPOREE.

Magasin à Rayons, - - Nos 171 à 175 rue Notre-Dame Est.

OCCASIONS ET REDUCTIONS

Lundi et toute la semaine prochaine les occasions que nous offrirons permettront à tout client qui visitera notre maison de faire une économie très importante. Plusieurs lignes de marchandises seront offertes à moins que moitié prix.

Confection — Occasion Unique

ROBES DE CHAMBRE confectionnées en flanellette, qualité épaisse, style empire avec ceintures, garnies d'une nervure couleurs foncées et claires, très jolis dessins, grandeurs de 34 à 44, valeur régulière de $1.25, réduites, à 69c

KIMONOS LONGS en flanellette, fini velours, couleurs pâles et foncées, tour de cou, manches et devant garnis de sateen de couleurs assorties, style empire avec cordon à la taille, régulier $1.25 et $1.50 pour 79c ET 98c

Robes de Maison, $1.25, pour 39c

ROBES DE MAISON en flanellette, couleurs foncées et pâles, garnies de sateen de couleurs unies, qualité de $1.25; comme elles sont quelque peu défraîchies lundi, le choix à . . 39c

BLOUSES EN SOIE paillette noire, nouveau collet rabattu, qualité de $2.00 pour $1.19

BONNETS D'AVIATION en laine bleu marine, blanche, et brune, pour fillettes, prix primitif de 50c, lundi, ... 10c

LINGERIE A REDUCTION

CACHE-CORSET en coton blanc, devant et épaulettes en broderie, régulier 35c, pour 19c

PANTALONS en coton blanc, avec remplis et broderies au bas, régulier 35c, pour 19c

TISSUS A ROBES

TISSUS BROCHES pure laine, en drab et brun, 40 pouces de largeur. Valant 60c la verge pour. . . 29c

NOUVEAUX TISSUS légers, en gris et violet, 40 pouces de largeur. Valeur régulière de 50c la verge. Sacrifiés au prix dérisoire de.. 12½c

CACHEMIRETTE en vert pâle, gris et vert foncé, 36 pouces de largeur, qualité de 15c la verge pour. . 8½c

RAYON DE LA TOILE

TOILE pour linges de vaisselle, bonne imitation de la toile du pays, 40 et 44 pouces de largeur. Régulier 40c la verge pour. 30c

TOILE pour tabliers de boucher ou commis d'épicerie, qualité fine et forte, 40 pouces de largeur. Rég. 40c la verge pour. 25c

50 PIECES de mousseline blanche à rayures ou dessins de fantaisie, pour robes ou tabliers de fillettes. Régulier 10c la verge, pour. 5c

15c LA VERGE POUR 6c

SATEEN ET LAWN de couleurs drab, bleu marin, bleu pâle, rouge et brun, 36 pouces de largeur, par grands coupons. Valeur en pièce de 15c la verge pour. 6c

25 PIECES de châlis, jolis dessins pour kimonos, 27 pouces de largeur. Régulier 15c la verge pour. . 6½c

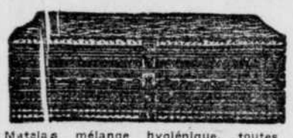
COTON BLANCHI, 8-4, pour draps, qualité de 35c la verge. . . . . 22½c Lundi. . . . . .

BROCHE NOIR, 54 pouces de largeur, pour doublure de robes de voiture. Régulier, $1.50 la verge. Lundi. . . 50c et 75c

MANTEAUX en tweeds gris, longueur au bas de la robe. Prix primitifs de $5.00 et $6.00 pour $2.49

LIT DE CUIVRE DE $12 POUR $2.98

A toutes les personnes qui achèteront ici lundi matin, avant midi, le 13 mars, nous vendrons un lit de cuivre de $12 au bas prix étonnant de $2.98, pourvu, bien entendu, qu'elles fassent un autre achat que ce lit ! Venez de bonne heure pour être du nombre des chanceux.



Votre Crédit est Bon comme de l'or ici

Marchandises emmagasinées gratis jusqu'à demande

Matelas mélange hygiénique, toutes grandeurs, toujours vendu $3.50, pour. $2.90
Autres matelas hygiéniques, valant $5.00, pour. $3.75
Matelas de laine sanitaire, toujours vendu $3.50 pour. $2.90
Matelas en duvet de coton, valant $9.00, pour. $6.75

Canapé Double



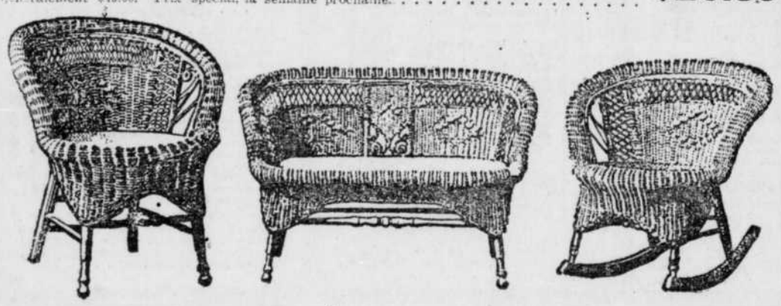
Très fort sommier en fil métallique, avec matelas de coton recouvert de denim de bonne qualité. Rég. $9.50. Spécial. . . $6.98

NOUS POUVONS MEUBLER UN PLAIN-PIED DE 3 PIECES POUR LA MODIQUE SOMME DE $129 AU COMPTANT OU A CREDIT





DIVANETTE KINDEL—un joli meuble de Living Room durant le jour et un lit confortable la nuit—recouvert de cuir arabe avec matelas en feutre de bonne qualité. Il se vend généralement $45.00. Prix spécial, la semaine prochaine. $26.50



Ce magnifique ameublement de Living Room en rotin, fini naturel ou fumé, 3 articles: Causeuse, fauteuil et berceuse. Prix ordinaire, $35.00. Spécial . . . $14.90



Mobilier de Chambre à Coucher

Comprenant: Bureau et chiffonnier, en acajou Royal, superbement poli, glace biseautée anglaise et un joli lit de cuivre, avec poteaux cintrés de 2 pouces, fini brillant ou mat.

$47.50

Rugs Axminster

3 x 2½. Rég. $30.00 pour $21.50
3 x 3. Rég. $40.00 pour $26.50
3 x 3½. Rég. $46.00 pour $28.50
3 x 4. Rég. $48.00 pour $35.00

Rugs Tapestry

3 x 2½. Rég. $10.00 pour . $8.50
3 x 3. Rég. $13.00 pour $9.75
3 x 3½. Rég. $15.00 pour $10.75
3 x 4. Rég. $17.00 pour $11.75

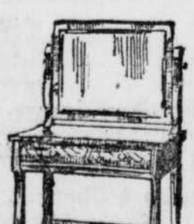


TABLE DE TOILETTE. Rég. $18.00 pour $13.75



BUREAU. Régulier $35.00 p. $19.75



CHIFFONNIER. Régulier $32.00 pour $19.50

Ce mobilier est du style Colonial, en chêne fumé ou en acajou-bouleau, les trois morceaux sont avec glace biseautée anglaise. Ce mobilier serait considéré comme une bonne valeur au double du prix demandé ici.

CITY HOUSE FURNISHING CO.

Tél. St-Louis 398-429. OUVERT LE SOIR

1340 BOULEVARD SAINT-LAURENT

EN FACE DU MARCHE ST-JEAN-BAPTISTE.

Ne Faites pas qu'"Enrayer" la Toux

Faites-en disparaître la cause et la toux s'arrêtera d'elle-même.

La toux est réellement une de nos meilleures amies. Elle nous avertit qu'il y a de l'inflammation et de l'obstruction quelque part. Par conséquent, quand vous toussez, n'allez pas vous doser avec toutes sortes de drogues qui ne font qu'enrayer la toux temporairement en amortissant les nerfs de la gorge. Traitez la cause, guérissez les membranes enflammées. Voici un remède domestique qui attaque directement la cause et fait disparaître la toux la plus enracinée plus vite que vous ne pourriez le croire.

Mettez 2½ onces de Pinex (pour 50c) dans une bouteille de 16 onces et remplissez la bouteille avec du sirop de sucre granulé ordinaire. Cela vous donnera 16 onces du remède le plus agréable et le plus efficace que vous pouvez jamais employé, et il ne vous coûtera que 54c. Pas difficile à préparer. Instructions complètes avec Pinex.

Il fait cicatriser les membranes enflammées avec tant de douceur et de rapidité que vous en demeurez tout étonné. Il guérit aussi la toux sèche, rauque ou rude, et arrête la formation du flegme dans la gorge et les bronches, mettant ainsi fin à la toux persistante.

Pinex est un composé d'extrait de pin de Norvège hautement concentré, riche en galacol, et il est célèbre dans le monde entier à cause de ses effets curatifs sur les membranes.

Pour éviter tout désappointement, demandez à votre pharmacien "2½ onces de Pinex" et n'acceptez pas autre chose. Une garantie de satisfaction absolue ou de remise d'argent accompagne cette préparation. The Pinex Co., Toronto.

FUNERAILLES DE Mme JOS. MAJOR

(Du correspondant de la PRESSE)



Mme J. Major.

Valleyfield, 11 —Ces jours derniers ont été célébrées les funérailles de Mme Joseph Major, (née Wilhelmine Blondin) au milieu d'une affluence considérable de parents et d'amis. Le service fut chanté en l'église de Bellerive, par le curé de la paroisse.

Le deuil était conduit par les cinq beaux-frères de la défunte, MM. François, Ephrem, Michel, Timothée, Justin et Zéphyr Major, M. Joseph Major et ses deux fils, Armand et Léopold; ses deux gendres, Marcel Meloche et M. Leduc, et plusieurs autres.

La défunte jouissait de la considération générale et faisait partie de congrégations religieuses largement représentées à ses funérailles.

A SAINT-SIMEON

(Du correspondant de la PRESSE)

Saint-Siméon, 11. —M. et Mme Victorien Imbeau, de cette paroisse, ont célébré ces jours derniers leur vingt-cinquième anniversaire de mariage. Après la messe, les parents et amis des époux se sont réunis en la demeure de ces derniers où un repas succulent leur fut servi. De nombreux et magnifiques cadeaux ainsi qu'une bourse bien remplie ont été présentés aux héros de la fête.

LES FUNERAILLES DE PIERRE LACHAPELLE

(Spécial à la PRESSE)



M. P. Lachapelle.

Saint-François du Lac, 11.—M. Pierre Lachapelle, de cette paroisse, est décédé à l'âge de 78 ans. Il laisse pour pleurer sa perte, sa femme née Eliza Descheneaux, quatre fils et cinq filles, dont deux appartiennent à la communauté des Soeurs Grises.

Le défunt, ancien marguillier, occupa aussi les fonctions de conseiller et de commissaire d'école.

Les funérailles ont eu lieu au milieu d'une foule de fidèles. Le service funèbre a été chanté par l'abbé Brunault, curé de la paroisse.

Les porteurs étaient: MM. Pierre Landry, Joseph Lachapelle, Benjamin Lachapelle et Théogène Cartier.

Le deuil était conduit par M. P. L. Descheneaux, beau-frère du défunt.

FEU L.-P. LAROCHELLE

(Du correspondant de la PRESSE)

Giffard, 11.—M. L. P. Larochelle est décédé ces jours derniers. Il laisse pour déplorer sa perte, une femme, née Marie Poulin. Le défunt était le père de M. Philias Larochelle et de Mme J. H. Lebon.

Les funérailles ont eu lieu en l'église paroissiale, et une foule nombreuse assistait au service funèbre.

LES FUNERAILLES DE M. LEON CARDIN

(Du correspondant de la PRESSE)

Sorel, 11.—Les funérailles de M. Léon Cardin ont eu lieu, ces jours derniers, au milieu d'un nombreux concours de parents et d'amis.

Le service funèbre fut célébré à l'église Notre-Dame par l'abbé Pierre Cardin, oncle du défunt, assisté des abbés Larose et Desmarais, comme diacre et sous-diacre.

Les porteurs étaient MM. Léon Ferron, Albert, Philippe et Joseph Mandeville. Tenaient les coins du poêle : MM. Napoléon et Arthur Mandeville, Olivier et Edouard Cardin.

Le défunt était le fils de M. Joseph Cardin, entrepreneur de cette ville, et le frère de M. Arthur Cardin, député du comté de Richelieu au parlement fédéral.

Pour Guérir une Mauvaise Toux

SOULAGEZ LA GORGE SECHE, IRRITEE AVEC DU SIROP AU PARMINT, ON DIT QUE CE REMEDE ANCIEN EST LE MEILLEUR CONTRE LA TOUX.

On dit que les remèdes anciens sont les meilleurs et contiennent invariablement moins de drogue nocive et cependant meilleur que ceux qui sont en usage aujourd'hui. Il s'en suit donc que la recette ancienne suivante d'action rapide ne manquera pas d'être accueillie avec faveur par plusieurs, vu qu'il semble exister une épidémie régulière de toux actuellement. Achetez chez votre pharmacien 1 once de parmint (double force), apportez cela chez vous et ajoutez-y un quart de chopine d'eau chaude et 4 onces de sucre granulé, agitez jusqu'à dissolution. Prenez-en une cuillerée à soupe quatre fois par jour. Plus de toux torturante. Les narines obstruées devraient s'ouvrir, les conduits de votre cerveau devraient être débarrassés et votre respiration devenir facile. Le sirop au Parmint est agréable à prendre, facile à préparer et coûte peu. Toute personne qui souffre d'une toux enracinée, de rhume grave ou de catarrhe sous une forme quelconque devrait essayer cette ordonnance. Il n'y a rien de mieux.

Avis important—En commandant Parmint spécifiez toujours que vous voulez avoir la double force. Votre pharmacien l'a ou peut facilement vous le procurer. Si non envoyez 75c aux International Laboratories, 74 rue St-Antoine, Montréal, Qué., Can., qui en font une spécialité. 4,11 yw

FOURRURES-Vente d'Ecoulement

$75,000.00

de Fourrures doivent être Vendues sans Aucune Réserve.

La saison est avancée et il faut que tout parte, nous ne voulons rien emmagasiner pour la saison prochaine. Aucune offre raisonnable refusée.



La Vente Commencera Lundi Matin à 9 hrs

VENEZ NOUS VOIR SI VOUS VOULEZ REALISER DE GRANDES ECONOMIES.

MOUTON DE PERSE — Magnifiques manteaux en mouton de Perse, derniers modèles de la saison, finis de première classe, doublés en satin uni ou broché, bonne valeur à $175.00. Notre prix $100.00

SETS EN LOUP — Poil très luisant, ressemblant au renard, valant partout $45.00. Notre prix $19.00

Nous avons aussi un MANTEAU DE CHOIX, garantidepleines peaux que nous offrons à $150.00

MANTEAUX EN NEAR SEAL — Styles les plus nouveaux, toutes grandeurs, doublés en satin broché de fantaisie. Prix régulier $75 pour $43.00

CAPOTS DE CHAT SAUVAGE, bien finis, bien doublés, valeur rég. $100.00 pour $65.00

MAGNIFIQUE COLLERETTE EN VISON, très grande valeur rég. $200.00. Notre prix . . $100.00

MANCHONS EN VISON de première qualité, derniers modèles. Notre prix $30.00

Toutes nos Autres Fourrures sont Réduites dans la même Proportion.

Wm. ALBERT, OUVERT LE SOIR. - - Manufacturier de Fourrures. 89 rue Saint-Hubert, Près de la Gare Viger, Montréal

PAIN DE HARRISON

Pour la saveur délicieuse, l'excellente qualité et la bonne valeur remarquable

Et "Nous en maintenons la qualité"

Chez votre épicier ou téléphonez à Mount 3566

CHARMANTE SOIREE

(Du correspondant de la PRESSE)

Bedford, 11.—Une réunion intime avait lieu ces jours derniers chez M. Alfred Saint-Onge, de cette paroisse. Nombre de parents et d'amis avaient répondu à l'invitation qui leur avait été adressée,

Un entrain de bon aloi ne cessa de régner pendant toute la durée de la fête. Il y eut chant, musique, déclamations, cartes, jeux de boîtes, danses, etc.

C'est avec regret que les invités durent se quitter aux petites heures emportant un souvenir qui durera longtemps de cette charmante fête de famille.

FEU MME ALF. PAQUETTE

(Du correspondant de la PRESSE)



Mme A. Paquette.

Saint-Jovite, 11. — Ces jours derniers mouraient Mme Alfred Paquette, née Richer (Angélique), à l'âge de 75 ans. Elle laisse pour déplorer sa perte un fils, M. Thomas Paquette, et quatre filles, Mmes John Trudel, Elie Dupras, W. Charbonneau et John Therrien.

Les funérailles ont eu lieu au milieu d'un grand concours de parents et d'amis. Le service funèbre a été chanté à l'église paroissiale par l'abbé Lebeau, assisté des abbés Pilon, curé de la Conception, et Labelle, curé de Bréboeuf.

Pourquoi Tolérer le Catarrhe?

Vous avez remarqué, sans doute, que tout rhume aggrave le catarrhe nasal, et l'écoulement du mucus vous fait demander comment il se fait qu'une telle matière dégoûtante puisse se loger dans votre cerveau. Ignorer ce catarrhe lorsque le rhume diminue est une erreur parce qu'il continue tranquillement à endommager les délicates parois des passages nasaux et à les boucher.

Pour supprimer le catarrhe, nettoyez les narines fréquemment avec une solution d'eau chaude et de sel, mettez-y de la vaseline avant de vous coucher et prenez une cuillerée d'Emulsion de Scott après les repas pendant un mois. L'Emulsion de Scott agit par l'intermédiaire du sang pour nourrir les tissus, et contient de la glycérine adoucissante pour enrayer l'inflammation et guérir les membranes sensitives.

L'Emulsion de Scott est agréable à prendre.

Scott & Bowne, Toronto, Ont. 15-30

COSTUMES POUR DAMES $27.50 ---Au premier.

AUX GRANDS MAGASINS GOODWIN

COSTUMES POUR DAMES $27.50 ---Au premier.

ETOFFES

POPELINE LAINE ET SOIE en 39 pouces. Provient d'un achat spécial d'un surplus de stock de manufacturier. Cette étoffe est recommandée par les principaux journaux de mode et convient pour robes et costumes. La qualité et les couleurs sont parfaites et les couleurs renferment des teintes fort en vogue, pour donner plus de valeur à cette vente, nous ajouterons quelques étoffes soie et laine de notre stock régulier, de sorte que plus jamais vous n'aurez l'occasion d'acheter comme lundi. Rég. 1.50 à 2.25. Lundi, la verge . . . **.89**

Pas de commandes par téléphone ni C.O.D.

—Au premier.

VENTE D'UNE SEMAINE D'ARTICLES DE LITERIE

Nous ferons au profit de celles qui feront cette année de bonne heure le grand nettoyage du printemps une vente d'une semaine à partir de mardi.

Les prix sont tous exceptionnels et vous pourrez vous en rendre compte en suivant bien nos annonces.

TAIES D'OREILLERS, en paquets en contenant 2, 3, 4, 5, 6 ou 7. Il y en a des brodés, d'autres ourlés à jour, des unies, d'autres en coton circulaire. Mais toutes, le paquet à . **.69**

Les prix ordinaires de ces articles varient entre .15 et .59. Au choix, le paquet . . . . . **.69**

COUVERTURES EN FLANELLETTE, 400 paires, pour lits simples ou ¾. En nuances gris, façon ou blanc. La paire . . **.89**

COUVERTURES DE FRAICHIES, 50 paires de couvertures en laine et couvertures Woolnap. Marquées de 2.89 à 8.50. Lundi, toutes à . . . . MOITIE PRIX.

—Au rez-de-chaussée.



BLOUSES

BELLES BLOUSES EN CREPE DE CHINE A 4.98

Vous trouverez dans l'assortiment des élégantes blouses en chiffon et dentelle radium avec ceinture de velours dans les toutes dernières nuances à la mode, rose, bleu, et pourpre.

D'autres en crêpe Georgette, en blanc, quelques-unes avec col bordé de fine dentelle et modèle tailleur.

Blouses modèle tailleur en taffetas à rayures à manches blanches.

Quoique les tissus et les genres diffèrent, nous avons mis le même prix sur chaque blouse, et ce prix est très bas. La blouse **4.98**

Au premier.

PAPIERS PEINTS

Nous avons le papier que vous cherchez et à un prix sans pareil ; venez lundi, voici ce que nous vous offrons :

POUR CHAMBRE A COUCHER

Papiers de .7½ à .10, le rouleau. . . **.4½**
Papiers de .15 à .20, le rouleau. . . **.11**
Papiers de .25 à .30, le rouleau **.13½**

POUR SALON

A reflets dorés sur effets de soie, en crème, vert, tan, bleu et rouge.

Ceux de .26 à .30, le rouleau. . . . . **.14**
Ceux de .35 à .40, le rouleau. . . . . **.23**
Ceux de .50 à .60, le rouleau. . . . . **.33**

POUR SALLE A MANGER

Ceux de .25 à .30, le rouleau. . . . . **.15**
Ceux de .35 à .40, le rouleau. . . . . **.24**
Ceux de .50 à .60, le rouleau. . . . . **.34**
Papiers vernis lavables à dessins variés, carreaux, scènes, etc.
Ceux de .35, le rouleau. . . . . **.25**

—Au deuxième.

BRODERIES--RUBANS--VOILES

LONGUEUR de VOILE pour blouses, avec devant brodé, en plusieurs dessins différents, voile très fin, en longueurs pour blouse. La longueur, de . . . . **.55** à **.85**

VOLANTS, en voile brodé, en organdi et en linon, jolis dessins ouverts ainsi que patrons solides et de fleurs, 42 et 45 pouces de large. De .95 à 1.00. La verge **.69**

RUBANS SATIN DUCHESSE, en brun et rouge; rubans moirés, en violet et acajou; rubans en satin, double face; en ciel, cerise et blanc. Rubans taffetas, en paon, mais, vieux rose; rubans en satin blanc avec bordure moirée. Dans les largeurs 5 à 7 pouces. De .25 à .85. La verge . . . **.19**

MOUCHOIRS en linon fin brodé, jolis dessins de coins ; bords ourlés à jour. De .10 et .15. L'un . . . . . **.06**

Au rez-de-chaussée.

AVEZ-VOUS UN AMI SOURD ?

Vous pouvez lui rendre un très grand service en nous communiquant son adresse, car nous avons des renseignements précieux pour lui. Le Phone de Mears que nous offrons aux personnes atteintes de surdité, est à l'oreille ce que les pince-nez et lunettes sont aux yeux.

NOUVEAUX COSTUMES DE HAUTE QUALITE



Lundi, nous offrirons spécialement à nos clientes, 57 costumes de toute première qualité, en 57 styles différents.

Ce sont des costumes faits des plus fins tissus, tels que popeline de soie, taffetas, popeline de laine, gabardine et serge.

Nous en avons à carreaux, d'autres en nuance Copenhague, marine, gris et noir.

Les prix auxquels nous devrions vendre ces costumes varient entre 32.50 et 60.00.

Il y en a à 37.50, d'autres à 42.50, 47.50, 55.00.

L'ouvrage est très soigné et ce sont en un mot des costumes élégants.

Pour les dames, désirant avoir un costume à la dernière mode, de ces costumes seront Lundi, l'un, à **27.50**

---Au premier.

CHAPEAUX

Des modèles garnis pour les modistes les plus connues de New-York, seront exposés lundi le 13, dans notre rayon au premier étage. En cinquante nouveaux styles. Vendus à New-York 16.00. Aux Grands Magasins Goodwin **7.49**

FORMES modèles, nous avons acheté le stock entier d'un manufacturier et c'est ce qui nous permet, de les vendre à un prix si bas lundi. Ces chapeaux devaient se vendre entre 6.00 et 10.50. Aux Grands Magasins Goodwin lundi . **3.49**

—Au premier.

BONBONS et CHOCOLATS

Avez-vous déjà vu l'aménagement nouveau de notre rayon de bonbons? Le coup d'oeil en vaut la peine; vous y verrez exposés les plus délicieux chocolats et des bonbons d'une saveur exquise. Nos ateliers de confiserie au deuxième étage produisent la plupart de ces douceurs, et souvent une boite de chocolats est achetée une heure seulement après sa fabrication. Achetez vos bonbons aux Grands Magasins Goodwin; vous êtes certain d'avoir la **Qualité** et la **Fraîcheur.**

—Au rez-de-chaussée.



CORSETS

CORSETS "REGALISTE", jamais vendus moins de 6.50. Ces corsets sont merveilleusement confectionnés, coutil excellent, belles garnitures, quelques-uns en rose pâle; supports en soie, toutes tailles, baleinage Walhohn, valeurs de 12.60 à 15.00. Samedi . **4.50** ET **5.00**

—Au premier.

Tissus Lavables

RATINE BLANCHE, se lavant bien, double largeur, de .69, pour, Lundi . . . . . **.45**

CREPE JAPONAIS, en couleurs unies, brun, fraise, améthyste, gris, mauve, vert, marine, et noir, de .25. Lundi . . . . **.18**

GUINGANS, en carreaux larges et petits, vert, brun, hélio, rouge, qui rose, double largeur. Lundi, la verge . . . **.12½**

MOUSSELINE, blanche, avec carreaux tissés, 36 pouces de large. La verge . . . . . **.15**

CREPE BLANC, double largeur, de .25 pour. . . . . **.15**

—Au premier.

SOIES

SOIES A PRIX REDUITS.

SATIN IVOIRE, 36 pouces; parfaitement lavable tout en retenant son fini soyeux; épaisseur moyenne et sans pareil pour robes et blouses. Rég. 1.35. Lundi, la verge . . . **.98**

TAFFETAS DE SOIE NOIR, beau lustré et d'un usage garanti. Rég. 1.35, largeur 36 pouces. Lundi, la verge . . . **.98**

PAILLETTE DE SOIE, 38 pouces, beau tissage, ne se fendille pas et ne garde pas de pli, en noir de Lyon. Rég. 1.25. Lundi, la verge . . . . . **.89**

CREPE UNION, en 36 pouces, en grande demande pour manche, garniture, etc., beau tissage et couleurs garanties en bleu ciel, bleu Alice, bleu marine, chair, vieux rose, gris, taupe, bleu noir, noir et ivoire. Rég. 1.00. Lundi la verge . . . . . **.59**

—Au premier.

AMEUBLEMENT

CRETONNE ET TISSU OMBRE, venant récemment d'Amérique et d'Angleterre; notre stock est au grand complet et vous trouverez certainement tout ce que vous cherchez à notre rayon qui déborde de nouveautés; vous y verrez des cretonnes en teintes les plus variées, telles que, brun, vert, bleu, rouge, rose, jaune, à effet de tapisserie ou fruits. Ces cretonnes ci-dessus conviennent particulièrement en tout pour boudoir, living room et salle à manger, la verge : .18, .25, .30, .40, .50, .75, .90, 1.25, 1.75 à 3.75

VOILE MARQUISETTE ET ETAMINE, avec bordure ourlée ou de couleur ; quelques-uns uni en jaune, bleu, vert, rose, fond blanc ou crème, 38 pouces de large. La verge : . . . . . .20, .25, .30, .40 et .48

FORMES DE COUSSINS; nous en avons dans toutes les dimensions et les faisons sur commande d'après vos ordres à des prix raisonnables.

Notre expert vous remettra GRATUITEMENT un devis de tous travaux d'ameublement que vous pourriez avoir à exécuter. Consultez-le; son devis peut vous être une grande économie.

—Au deuxième.

UNE INVENTION SURPRENANTE

Le Peigne Coupe-Cheveux

(McDonough's Safety Hair Cutter)

On coupe les cheveux soi-même avec ce peigne, aussi bien et aussi facilement que le ferait le coiffeur le plus expérimenté.

Aucun danger—aucun inconvénient.

La réussite toujours assurée.

C'est l'invention la plus surprenante de notre époque et qui marque le commencement de la fin des longues attentes chez les barbiers et une ère de satisfaction pour les parents, car, non seulement le père se coupera lui-même les cheveux, mais les enfants aussi seront bientôt leurs propres coiffeurs.

Voyez la démonstration qui en est faite.

Au rez-de-chaussée.

MEUBLES

13.98



LIT EN CUIVRE, poteaux de 2 pouces, 11 barreaux de 1 pouce, n'importe quelle grandeur et tous finis. De 27.75. Lundi . . . **20.50**

LIT EN CUIVRE avec poteaux de 2 pouces, et barre du haut de 2 pouces. 9 barreaux de 1 pouce, grandeur 4.6, fini combinaison. — De 36.75. Lundi . **27.75**

LIT EN CUIVRE, avec poteaux de 2 pouces et 9 barreaux carrés, fini brillant, grandeur 4.6, joli dessin. De 48.75. Lundi **35.75**

LIT EN CUIVRE, avec poteaux de 2 pouces, coins boules, 5 barreaux de 1 pouce, n'importe quelle grandeur ordinaire et tous finis. De 23.75. Lundi . . **17.50**

MATELAS SANITAIRES, en grandeur, 3, 3.6, 4, 4.6, recouverts de coutil de fantaisie, extra épais. De 3.95. Lundi **2.98**

EQUIPEMENT complet, comprenant un lit en cuivre, poteaux de 2 pouces, 5 barreaux, n'importe quelle grandeur et fini, un sommier en fil de fer tissés fortement, un bon matelas sanitaire, et une paire d'oreiller. Se vendant habituellement 19.75 Lundi **13.98**

LIT EN CUIVRE, avec poteaux de 2 pouces se continuant, et 5 barreaux de 1 pouce, avec fini satin, brillant ou combinaison. N'importe quelle grandeur. De 29.75. Lundi . . . **20.50**

LIT EN CUIVRE, avec poteaux de 2 pouces se continuant, et 5 barreaux, n'importe quel fini et grandeur. De 19.50. Lundi . . **15.00**

MATELAS en feutre, bonne grandeur ordinaire, recouverts de coutil de fantaisie de bonne qualité. De 6.76. Lundi l'un **5.98**

MATELAS en feutre, bonnes grandeurs, recouverts en coutil de fantaisie, de 7.75. Lundi l'un . **5.98**

SOMMIERS, forts et durables, fil de fer double, renforcés par en dessous, avec courroies en acier, de 2.75. Lundi . . **2.19**

SOMMIERS forts et durables, en fil de fer tissé, et renforcés par des courroies d'acier, de 2.25. Lundi **1.98**

OREILLERS, en plume recouverts de coutil de fantaisie, de 1.25. Lundi . . . . . **.98**

—Au deuxième.

TAPIS

Achetez vos tapis maintenant, nous les emmagasinerons gratuitement jusqu'au jour où vous en aurez besoin chez vous.

Vous économiserez de l'argent en faisant vos achats dès ce jour et de plus, vous aurez un choix plus considérable; venez au magasin avant les journées de foule; venez voir les couleurs et dessins des plus récents. Voici quelques prix pour des Carrés Axminster.

Dimension	Valeur actuelle	Notre prix
1½ x 2½ vgs.	12.50	9.85
2¼ x 3 vgs.	23.00	17.50
3 x 3 vgs.	31.50	23.50
3 x 3½ vgs.	33.75	25.50
3 x 4 vgs.	38.50	28.75

Carrés Ecossais de fantaisie importés. Une occasion d'acheter à 33⅓ % en dessous des prix réguliers. Si vous voulez embellir votre chambre à coucher, votre living-room ou votre salle à manger, jetez un coup d'oeil sur les prix ci-dessous:

Dimensions.	rég.	Prix de Vente
2½ x 3 vgs.	16.00	10.67
3 x 3 vgs.	20.00	13.33
3 x 3½ vgs.	22.50	15.00
3 x 4 vgs.	27.00	18.00

—Au deuxième.

RESTAURANT

Le nombre des personnes venant à notre restaurant va sans cesse en grandissant; quoi d'étonnant, quand la cuisine est excellente, que l'endroit est idéal et que les prix ne sont pas plus chers qu'ailleurs.

—Au deuxième.

PATISSERIE

Notre rayon de pâtisserie au sous-sol met en vente des pâtisseries fraîches à des prix excessivement bas et nous ne pouvons que vous conseiller d'aller y faire un essai.

QUINCAILLERIE



POELES A ALCOOL SOLIDE Marque Ekko, pas de danger, n'explosant pas, pas de fumée, brûlant longtemps et économique. Très utile pour le camp ou la maison. Se vendant ailleurs .50. Lundi, l'un . . . **.19**

Limite de 3 par client.

ESSOREUSES, marque "Bycicle", rouleau en caoutchouc, 11 pouces, garanties pour 3 ans. De 5.50. Lundi **4.59**

BOITES A PAIN, fini gris perle, avec décorations dorées, grandeur 16 par 9 x 9½ pouces. De .95. Lundi, l'une **.59**



LESSIVEUSES, rondes, en tôle, grandeurs 8 et 9, fortes et bien finies, avec couvercles. De .75. Lundi . . . . **.49**

FOURNAISES DE VESTIBULE— Trois marque Winchester, entretenant son feu par elle-même. De 15.00. Lundi **7.50**

Deux, marque "Acorn Hot Blast", de 13.50, pour lundi, l'une **6.75**

Deux marque "Winchester", entretenant son feu par elle-même. De 18.00. Lundi **9.00**

Trois marque "Hot Blast", de 12.50. Lundi **6.25**

Un poêle de cuisine, marque "Hustler", à six trous, de 15.00. Lundi **7.50**



MACHINES A LAVER, marque "Canada First", de 12.50. Lundi, l'une . . **10.89**

CHAUFFERETTES, marque Perfection, nickelées, pas de danger ni de mauvaise odeur. De 4.50. Lundi . **3.59**

LESSIVEUSES, en tôle galvanisée, bien faites, avec deux poignées, grandeur No 8. De 1.30. Lundi . . . . . **.98**

BALAIS en maïs, de bonne qualité, de .50, pour . . **.39**

CASSEROLES "CONVEX", de .66. Lundi . . . **.53**

PLATS A PUDDING, de .35. Lundi . . . . . **.19**

CASSEROLES A BEC, de .38, pour, lundi . . . . **.29**

POUBELLES, fini cuivre, de .60. Lundi . . . . . **.49**

Au sous-sol.

VALISES D'ECOLE

50 de ces belles valises d'école, en 12, 14 et 16 pouces, en bonne qualité de fibre brun avec cadre métal. Chaque valise a deux loquets à ressort et serrure, des renforcements en acier aux coins, une solide poignée et des couvertures aux coins. Ces valises sont construites sur le modèle des grandes valises et donneront pleine et entière satisfaction à celui qui en fait usage; rég. .79 et .89. Lundi, la pièce **.69**

—Au sous-sol.

GAZ ET ELECTRICITE

LAMPES TUNGSTEN, garantie de la qualité Mazda, 25 watt; 40 et 60. Rég. .35 et .40 pour .22, .25, .28.

BECS DROITS complets, globe et manchon. Rég. .45 pour. . . . . **.29**

GLOBES. Rég. .20, la pièce. . . . . **.10**

DOMES REFLECTEURS BENT en ambre et vert avec frange assortie, corde et fil complets. Rég. 10.50, 11.50 et 18.00 pour **7.95, 8.49** et **9.98**

—Au sous-sol.

SERVICE DES COMMODITES SERVICE PERSONNEL

Combien de Dames ont eu à faire des achats en des temps où elles auraient bien voulu ne pas sortir?

Combien également de leur chambre de couture, voulaient avoir un renseignement, qui téléphonaient à un Rayon dont elles ne recevaient pas toute la satisfaction souhaitée?

Nous avons, aux Grands Magasins Goodwin, remédié à un état de choses justifiant une amélioration.

Aujourd'hui si vous avez un achat à faire, qu'il ne vous est pas possible de faire vous-même, nous mettons à votre disposition une commodité nouvellement organisée, sous le nom de

SERVICE PERSONNEL

Appelez Uptown 7000, et quand notre station téléphonique vous répondra: **Goodwin's,** demandez: "Service Personnel".

Vous serez mis en communication avec des employées choisies pour leur parfaite connaissance du magasin, en général, et s'il s'agit d'un cas particulier à un Rayon quelconque, le service Personnel vous mettra en communication avec l'une ou l'autre des employées du Rayon, ces employées également choisies pour leur parfaite connaissance de leur Rayon.

Le maximum d'intelligence concourra à vous donner promptement et exactement toutes les informations désirées par vous.

De plus, si vous ne pouvez sortir, pour faire vous-même vos achats, le Service Personnel les fera pour vous, sous son entière responsabilité et au mieux de vos intérêts, vous pouvez y compter d'avance.

Voilà une innovation qui mettra fin à une situation qui n'apparaissait pas satisfaisante, et qui, sûrement rendra les services que nous attendons d'elle.

PORCELAINE

CRUCHES A EAU CHAUDE, en terre, extérieur vert, intérieur brun avec dessus en métal, contenance, 3 chopines ; rég .98. Lundi, la pièce. . . . . **.69**

SERVICES A THE en semi-porcelaine anglaise, bande bleue mazarine, 6 tasses et soucoupes et 6 petites assiettes. Rég. 2.50. Lundi, le service **1.80**

VERRES DE TABLE, en verre soufflé, forme cloche, contenance ¼ chopine, rég. 1.00. Lundi, la douzaine. . **.69**

—Au sous-sol.

PATINS A ROULETTES

Modèle à extension, bonnes et fortes, s'attachant au moyen de courroies. 40 paires. . . **.34**
Lundi, la paire. . .

Vélocipèdes pour Garçonnets

Dix seulement, de 3.10 à 4.75, quelques-uns avec roues caoutchoutées, d'autres à roues en acier. Lundi, l'un **1.89**

"GO CART" SE PLIANT

Dix seulement, avec bon manche, roues de 10 pouces caoutchoutées, émaillées noir, bourrées et recouvertes de cuirette, semi-pliantes. De 6.25. Lundi, l'une **4.99**

—Au sous-sol.

ACCESSOIRES POUR SALLE DE BAIN



TABOURETS, émaillés blanc, carrés ou ronds. Rég. 2.25 pour **1.59**

ARMOIRES émaillées blanc, avec forte glace comme panneaux, avec deux pinteaux de verre. Rég. 5.00 . . . **3.75**
Lundi . . . . . .

ARMOIRES émaillées blanc, avec panneaux en verre. Rég. 1.75. Lundi . . . **1.39**

ARMOIRES émaillées blanc, avec verre double. Rég. 3.00. Lundi **2.19**

PORTE-SAVON, émail blanc pour fixer au mur. Rég. .40 pour . . . . . **.29**

BARREAUX NICKELES. Rég. .35 pour . . . **.19**

PORTE-VERRES émail blanc. Rég. .95 pour . . **.69**

PORTE-SAVON émail blanc. Rég. .50 pour . . **.29**

PORTE-BROSSES A DENTS, émail blanc. Rég. .85 . . **.65**
pour . . . . . .



SIEGES DE BAIN. Rég. .39. Lundi . **.29**

PORCELAINES---VERRERIES



SERVICE DE TABLE. Vente exceptionnelle de Services de table. Ces services viennent d'arriver. Chaque service comprend une large bordure bleue, coloris sous verre; dessin japonais effet panneau, qualité solide et fini artistique, forme unie. Val. 13.75. Lundi le service. **8.98**

SERVICES DE TOILETTE en terre anglaise, couleurs imprimées en bleu, vert, rose, forme en relief, 10 pièces. Rég. 2.60. Lundi **1.98**

—Au sous-sol.

Ouvert de 8.30 a.m. à 6 p.m.

Goodwin's LIMITED

FEU M. ABRAHAM JOBIN

(Du correspondant de la PRESSE)

Saint-Basile de Portneuf, 11.— Ces jours derniers, mourait à l'âge de soixante-treize ans, M. Abraham Jobin, un des plus vieux et des plus estimés citoyens de notre paroisse. De nombreux parents et amis ont assisté aux funérailles. Dans le cortège, on remarquait : MM. Eugène Jobin, fils du défunt; Elzéar et Azarie Jobin, ses frères; J. Archambault, Albert Lesage, Xavier Godin et Edmond Alain, ses gendres; Wilbrod Rivard, Azarie Jobin, Pierre Boutette, Charles Jobin, Louis Rhéaume, Jean Drolet, Elzéar Jobin, Victor Leclerc, Eugène Rivard, Charles Rivard, Emile Rivard, Francis Pitre, Louis J. Auclair, ses neveux.

Les porteurs étaient MM. Joseph Paquette, Louis Alain, Abraham Paquette, Johnny Alain.

A DIXVILLE

(Du correspondant de la PRESSE)

Saint-Mathieu de Dixville, 11.— Mgr Chalifoux, évêque coadjuteur du diocèse de Sherbrooke, était de passage à Dixville, ces jours derniers. Plusieurs questions importantes, entre autres celle concernant l'érection d'une église dans notre nouvelle paroisse, ont été réglées.

MM. les marguillers et un groupe important de citoyens s'étaient rendus à la gare pour souhaiter la bienvenue au distingué visiteur.

CATALOGUE INTERESSANT

Nous accusons réception du nouveau catalogue de la compagnie P. T. Legaré, Limitée, marchands et manufacturiers, de Québec. C'est une magnifique brochure, dans laquelle nous trouvons illustrés, différents articles, poêles, pianos, instruments aratoires et autres machines, voitures de tous genres, etc., etc. C'est un catalogue d'autant plus précieux, qu'il contient les termes techniques, en langue française et anglaise, des marchandises vendues et manufacturées par la maison Legaré.

PERSONNEL

M. Narcisse Simard, président du Cercle agricole de Saint-sébastien était à Montréal ces jours derniers pour prendre part au Congrès des bonnes routes.

DUPUIS FRERES, Limitée. DUPUIS FRERES, Limitée. DUPUIS FRERES, Limitée. DUPUIS FRERES, Limitée. DUPUIS FRERES, Limitée.

1868 Notre 48ième Anniversaire 1916

La Vente Anniversaire de Manteaux, Costumes, Robes, Blouses et Jupes, Lundi, Etablira un Nouveau Record de Bas Prix

Un lot remarquable de vêtements pour le printemps pour dames et demoiselles, résultat d'un travail soigné de plusieurs mois, de la coopération précieuse des manufacturiers, avec en plus la détermination bien arrêtée d'établir, lundi, un nouveau record d'économie. Votre bon jugement vous dira que ce sont des valeurs incomparables en jolis vêtements de printemps.

Valeurs Sensationnelles en Formes de Chapeaux et Chapeaux Garnis

FORMES DE CHAPEAUX de $1.25 à $2.49



65 DOUZ. DE CHAPEAUX EN PAILLE TAGAL ET CHIP, non garnis, nuances nouvelles pour le printemps, ainsi que noir, toutes les plus nouvelles formes de New-York. Prix de vente anniversaire **98c**

CHAPEAUX PRETS A ETRE PORTES, DE $2.50 A $3.50



250 JOLIS CHAPEAUX prêts à être portés, les dernières nouveautés de New York, combinaison de satin, popeline de soie et paille tagal, en vieux rose, marine, bleu armée, sable et brun nègre. Modèles réellement chics. Prix de vente anniversaire **$1.48**

CHAPEAUX GARNIS DE $4.50 A $7.00



150 très jolis chapeaux en paille tagal, jolies nuances et noir, garnis de fleurs et ruban. Ces chapeaux sont du dernier style. Prix de vente anniversaire . . **$2.48**

CHAPEAUX GARNIS DE $7.50 A $10.00

Seulement 50 très jolis chapeaux de printemps, la plupart importés de New York ou faits dans nos propres ateliers. Pas deux semblables. Formes canotier, champignon et cloche, garnis de roses et beau ruban de soie. Prix de vente anniversaire **$4.48**

BONNETS DE BOUDOIR de 49c à $1.25.



25 DOZ. DE JOLIS BONNETS DE BOUDOIR, échantillons et lignes désassorties, belle qualité de dentelle, crêpé et tulle fantaisie. Jolis styles. Garnis de dentelle. Prix de vente anniversaire, **25c**

BONNETS de BOUDOIR de 98c à $1.75.

75 DOZ. DE BONNETS DE BOUDOIR, faits de dentelle, broderie et crêpé, jolis et nouveaux styles, garnis de ruban et dentelle. Prix de vente anniversaire. **58c**

Achetez vos Robes d'Eté maintenant à des Prix d'Occasion Extraordinaires

ROBES, VALEURS DE $8.00



Nous offrirons, à titre d'encouragement spécial, pour lundi, 300 robes d'été, faites de belle percale, couleurs assorties, aussi voile brodé blanc et lingerie, effet boléro, garnies de véritable dentelle. Toutes grandeurs. **1.98**

ROBES ELEGANTES A PRIX ATTRAYANTS



ROBES DE SERGE NOUVELLE ET SOIE, styles les plus populaires, en marine, brun, noir et Copenhague, richement garnies, toutes grandeurs pour dames et demoiselles. Val. de $9.00 pour **5.98**

ROBES NOUVELLES, COMBINAISON DE VELOURS, SOIE ET SERGE. REG. $15.00 ET $18.00 POUR $7.48

Une centaine de robes, styles les plus fashionables, combinaison de velours et soie, chiffon et dentelle, pour l'après-midi, le soir ou la rue. Nuances de marine, tan, copenhague, brun, bleu pâle, gris, etc., joliment garnies. Grandeurs 16 ans à 42 de buste. Prix de vente anniversaire **7.48**

MANTEAUX DE PRINTEMPS POUR DAMES, DEMOISELLES ET FILLETTES



MANTEAUX DE FILLETTES, 2 A 10 ANS. VALEUR REGULIERE DE $4.00.

Faits de tweed et cheviote, en marine, noir, tan, Copenhague et rouge. Styles assortis. Pour écouler à. . . . **$1.98**

MANTEAUX IMPERMEABLES POUR DAMES ET DEMOISELLES. VALEUR DE $5.95.

Faits de matériel garanti à l'épreuve de l'eau, en marine et beige, pleine longueur, collet convertible, effet de ceinture. Toutes grandeurs pour dames et demoiselles. Prix de vente anniversaire. **$2.48**

180 MANTEAUX DE PRINTEMPS POUR DAMES ET DEMOISELLES. VALEURS DE $8.50 ET $9.50.

Elégants manteaux courts, effet large, avec plis, large ceinture et grandes poches superposées, dans les nouvelles couleurs de marine, Copenhague, beige, tan, brun et gris. Grandeurs 14, 16 et 18 ans, aussi 36 de buste. Prix. **$4.48**

Voyez nos 4 autres pages d'annonces. Pages 26, 27, 28, 29



Jupes à Prix Ridicules pour Dames

50 JUPES A CARREAUX BERGER, nouveau modèle, larges du bas, bonne coupe tailleur. Val. de $2.00. Prix de vente anniversaire **98c**



NOUVELLES JUPES. REGULIER $3.00.

Belles jupes en tissu fantaisie, marine et noir, pli en avant, effet large. Spécial **$1.48**

JUPES EN SERGE ET POPELINE. REGULIER $4.00

Belles jupes en serge française et popeline, faites à cinq lés, bonne coupe tailleur, bien faites. Toutes grandeurs. Prix de vente anniversaire **$1.98**

NOUVEAUX COSTUMES DE PRINTEMPS

BIEN QUE LES PRIX DES TISSUS AUGMENTENT, NOS PRIX SUR NOS COSTUMES SONT ENCORE PLUS BAS

JOLIS NOUVEAUX COSTUMES. VALEURS DE $18.00.

75 de ces jolis costumes, en serge française, en marine, noir, brun et Copenhague, faits avec ceinture fantaisie et richement ornementée. Doublure de satin. Toutes grandeurs. Lundi. **9.48**

LA MEILLEURE OCCASION DE NOTRE RAYON DE VETEMENTS PRETS A ETRE PORTES SERA CERTAINEMENT CES 300 COSTUMES ECHANTILLONS POUR DAMES ET DEMOISELLES. VALEURS JUSQU'A $27.50.

Les plus jolis costumes de la saison, comprenant quatre lignes complètes d'échantillons, achetées à une concession de prix ridicule. Juste au moment où vous pensez à acheter un nouveau costume de printemps, nous vous offrons ces trois cents costumes échantillons dans le choix le plus varié. Faits de serge, gabardine, popeline, drap et tweed, bonne coupe tailleur, jolis styles. En marine, noir, brun, gris et Copenhague. Jolies garnitures. Meilleure confection et fini. Entièrement doublés de satin. Grandeurs 16 ans à 42 de buste. **13.48**

CETTE VENTE ANNIVERSAIRE OFFRE DES OCCASIONS ALLECHANTES EN CORSETS, JUPONS, KIMONOS, ROBES DE MAISON, SOUS-VETEMENTS ET TABLIERS POUR DAMES



NE MANQUEZ PAS CETTE GRANDE OCCASION EN FAIT DE CORSETS. VALEURS DE $1.50 A $2.50.

150 DOUZ. DE CORSETS POUR DAMES, beau coutil mercerisé, nouveaux modèles pour le printemps, buste haut ou moyen, baleines à l'épreuve de la rouille, jupe longue, avec 4 ou 6 jarretelles. Régulier $1.50 à $2.50 pour **98c**

DE 9 A 10 HRS A.M. CORSETS EN COUTIL POUR DAMES, buste moyen, bonnes baleines, jupe longue, jarretelles à même. Rég. 75c à 89c, pour. **38c**

JUPONS NOIRS POUR DAMES, bonne qualité de satiné, avec remplis et plis. Val. de 98c pour **68c**



JUPONS POUR DAMES, belle qualité de simili-soie, toutes les nuances populaires en vert russe, Alice, brun, marine, noir, large volant. Val. de $1.49 pour. . . . **98c**

JUPONS POUR DAMES, bonne qualité de satin, couleurs assorties, faits avec volant circulaire uni ou garni de remplis. Valeurs de $2.25 à $2.50 pour. . . . **$1.48**

JUPONS DE SOIE MESSALINE POUR DAMES, qualité pesante, large volant, garnis de plissés et remplis. Val. de $3.00 à $3.50 pour **$2.48**

ROBES DE MAISON A PRIX SPECIAUX POUR DAMES



ROBES DE MAISON POUR DAMES, indienne fantaisie, jolis dessins, jupe large. Val. $1.50 à $1.75, pour . . **98c**

TABLIERS COUVRE-TOUT POUR DAMES ET ENFANTS

TABLIERS COUVRE-TOUT POUR DAMES, indienne fantaisie, couleurs assorties avec poche et ceinture. Rég. 69c pour **38c**

TABLIERS COUVRE-TOUT POUR ENFANTS, indienne fantaisie, dessins rayés, avec poche et ceinture. Ages: 2 à 12 ans. Val. de 49c pour **28c**

SOUS-VETEMENTS EN TRICOT POUR DAMES



CAMISOLES POUR DAMES, tricot à côtes, encolure basse manches courtes ou sans manches. Val. de 25c, . . pour . . **18c**

CAMISOLES POUR DAMES, tricot à côtes, empiècement dentelle, manches courtes ou sans manches. Val. de 39c pour **28c**

ROBES LAVABLES POUR ENFANTS, indienne fantaisie ou guingan, les plus nouveaux modèles. Ages 2 à 14 ans. Rég. $2.00 à $3.49 pour. **98c**



ROBES ECHANTILLONS POUR FILLETTES, 12 à 16 ans, indienne fantaisie ou chambrai, très jolis styles. Val. de $2.50 à $4.00 pour. **$1.48**

ROBES LAVABLES POUR FILLETTES, 12 à 16 ans, échantillons et lignes désassorties, beau guingan fantaisie, imitation toile, couleurs et styles assortis. Val. de $4.00 à $7.50 pour. . . . **$2.48**

MANTEAUX POUR ENFANTS, en blanc et fantaisie, aussi duck de couleur, garnis de collet de broderie et boutons d'écaille. Rég. $1.50 pour **48c**

KIMONOS COURTS POUR DAMES, indienne fantaisie ou mousseline fleurie. Val. de 75c pour **38c**

KIMONOS COURTS POUR DAMES, crêpé de coton fleuri, bordure de satin, et ceinture. Val. de $1.25 à $1.50 pour **58c**

KIMONOS LONGS POUR DAMES, mousseline imprimée fantaisie ou châly de coton, style Empire ou ample quelques-uns garnis de dentelle. Rég. $1.25 à $1.50 pour **68c**

KIMONOS LONGS POUR DAMES, crêpé de coton fantaisie, style Empire ou ample. Rég. $1.50 à $1.98 pour **98c**

KIMONOS LONGS POUR DAMES, crêpé uni et fantaisie, styles Empire ou ample, quelques-uns avec collet de satin large bordure. Val. de $1.98 à $2.98 pour **$1.48**

De 9 à 10 Hrs A.M.

JUPONS POUR DAMES, satiné noir, guingan ou moirette, styles assortis. Ce sont des seconds. Val. de 75c à $1.25, pour. **38c**

De 9 à 10 Hrs A. M.

SALOPETTES POUR ENFANTS, couleurs et styles assortis. Ages 2 à 6 ans. Val. de 49c à 75c pour. . **18c**

Dupuis Frères
LIMITEE
LE MAGASIN DU PEUPLE
447-449 Rue Ste-Catherine Est, coins St-André et St-Christophe.
J. W. Dupuis, Président. H. W. Beauclerk, Vice-Président. A. J. Dugal, Directeur-Gérant.

GRANDES OCCASIONS D'ECONOMIE AU RAYON DES CHAPEAUX



CHAPEAUX GARNIS POUR FILLETTES DE $1.50 A $2.98.

SEULEMENT 5 DOZ. DE CHAPEAUX GARNIS, pour fillettes, très bonne qualité de braid mohair, styles attrayants, couleurs pâles ou foncées, garnis de ruban et petites fleurs. Prix de vente anniversaire **98c**

NOUS N'AVONS PAS OUBLIE LES FLEURS

LES PLUS BEAUX LOTS DE FLEURS JAMAIS VUS A MONTREAL EN VENTE LUNDI A DES PRIX EXCEPTIONNELLEMENT BAS.



DE 9 A 10 HRS. A.M., FLEURS DE 49c A 75c 12 BOITES DE FLEURS, bon choix de couleurs. Spécial, ... **18c**

FLEURS DE 59c A 98c.

100 DOZ. DE BELLES FLEURS POUR LE PRINTEMPS, aussi fruits dans les plus jolies couleurs. Prix de vente anniversaire, ... **25c**

FLEURS DE $1.00 A $1.75

75 DOZ. DE TRES JOLIES FLEURS, feuillage, violettes, roses, etc. Prix de vente anniversaire, . . . **48c**

Une Vente de Blouses de Grande Importance



2000 BLOUSES DE CREPE DE CHINE, CREPE GEORGETTE, SATIN, AUSSI COMBINASON DE CREPE ET TAFFETAS ET DENTELLE. VALEURS REGULIERES DE $5.00 A $7.00. EN VENTE A DEUX PRIX DIFFERENTS LUNDI.



C'est le plus grand choix de blouses jamais offert en ville. Il comprend tout le surplus de stock de l'un des meilleurs fabricants américains, les meilleurs tissus. Garnies de véritable dentelle. Quelques-unes avec remplis, aussi brodées de soie, toutes les nouvelles nuances de blanc, chair, maïs, rose, bleu pâle, marine et noir. Grandeurs 36 à 44 de buste.

RAPPELEZ-VOUS LA VALEUR $5.00 POUR **$2.48**

RAPPELEZ-VOUS LA VALEUR $7.00 POUR **$3.48**

TANT QU'IL Y EN AURA **28c**

SEULEMENT 15 DOZ. DE BLOUSES LINGERIE BLANCHES, devant brodé et garnies de dentelle. Toutes grandeurs. Val. de 85c pour . .



BLOUSES LINGERIE ET VOILE BLANC. REG. $1.25.

50 doz. de blouses de voile et lingerie, devant brodé, joliment garnies, nouveau collet convertible, manches longues. Grandeurs 36 à 44. Prix de vente anniversaire . **48c**

BLOUSES LINGERIE DE HAUTE QUALITE. REG. $1.75, $2.25 ET $2.50

Ce lot de jolies blouses comprend les échantillons du meilleur manufacturier de blouses de New York. Tous des modèles nouveaux. Joliment garnies et grandeurs assorties. Prix de vente anniversaire. **98c**

DUPUIS FRERES, Limitée. DUPUIS FRERES, Limitée.

FEUILLETON DE LA "PRESSE"

LA FILLE DU BOCHE

GRAND ROMAN PATRIOTIQUE PAR HENRI GERMAIN

109 Suite

Jormsky sourit imperceptiblement, et poliment, ironique, il précéda M. Furèle dans le vestibule, dont il ouvrit la porte toute grande, en s'inclinant avec une déférence affectée.

Le policier sortit en lançant un regard furibond au valet de chambre, impeccable.

En traversant la cour, il donna de nouvelles instructions à ses agents.

L'hôtel devait être étroitement surveillé du dehors, jusqu'à ce que le lieutenant Crowes le quittât et pût être pris en filature.

—Au moins, grogna M. Furète, je saurai où il perche, cet oiseau-là !

Et, d'un accent furieux, il héla un taxi-auto, dans l'avenue.

—Ministère de l'intérieur ! cria-t-il, l'air revêche.

Un quart d'heure plus tard, l'inspecteur principal était introduit auprès du directeur de la Sûreté.

—Je vous attendais, mon cher Furète, lui déclara celui-ci dès qu'il parut.

—Comment, monsieur le directeur, vous saviez donc que j'allais venir ?

—Je le prévoyais du moins, à la suite d'un coup de téléphone que vient de m'adresser, il y a une demi-heure à peine, le lieutenant Richard Crowes.

—Hein ! s'exclama M. Furète en sursautant de stupéfaction. Vous avez bien dit le lieutenant Crowes, cet Anglais du diable qui vient encore de m'échapper, de me rouler comme un vieux chapeau !

—Je sais tout, fit le directeur souriant, tout en posant plaisamment un doigt sur son front.

—Ah ! ma parole, c'est à jeter sa langue au chat ! lança l'inspecteur, absolument démonté par ce nouveau coup.

—Non, non, mon cher, ne vous troublez pas ainsi.

"Sachez seulement que j'obéis à des ordres supérieurs, formels, indiscutables.

"J'ai dû faire remettre immédiatement en liberté la nommée Catherine Deffer, arrêtée par vous, il y a moins d'une heure.

—Oh ! c'est effarant, incroyable !

"Alors, on me charge d'une mission difficile, on me pousse, on me talonne, et, lorsque je l'exécute au mieux des intérêts du pays, on me désapprouve, on détruit d'un seul coup tout mon travail !

"Eh bien, monsieur le directeur, acheva le policier parvenu au paroxysme de la déception et de la colère sourde qui l'animait, je donne ma démission ! C'est fini...

—Ce n'est pas le moment, mon cher Furète.

"Je viens justement d'obtenir pour vous un avancement bien mérité, d'ailleurs, par votre zèle et votre dévouement incontestables.

"Mais je vous le répète ; en ce qui concerne le capitaine Dimitri, le lieutenant Crowes et même Catherine Deffer, il faut désormais vous abstenir de toute mesure vexatoire.

—Alors, le gouvernement protège les espions, maintenant?

—Ne croyez pas cela. Ces décisions graves sont motivées par de très puissantes raisons d'Etat, et imposées d'ailleurs par de si hautes personnalités que notre devoir est de nous incliner, sans mot dire.

—C'est... c'est à devenir fou !

—Allons, mon cher, rasseyez-vous et veuillez m'écouter un instant avec attention et plus de calme.

"A quoi sert de vous emporter ? En réalité, vous n'êtes pas le responsable."

Docile et comme maté tout à coup, l'inspecteur principal reprit son siège, l'air accablé, totalement démoralisé.

—Vous allez quitter Paris, reprit le directeur de la Sûreté.

—Pour aller?

—Je n'en sais rien encore, où votre flair vous guidera; vous avez à cet égard toute liberté. Votre nouvelle mission consiste uniquement à retrouver l'espion Jean Schefer et à le pincer, si possible.

—Oh! celui-là!

—Personne ne le protège, vous pourrez marcher carrément, en faire ce que vous voudrez!

—Bon, je prends bonne note de cette assurance formelle.

"At-on quelque indice sérieux sur la fuite de cette canaille?

—Non, des présomptions seulement.

"Explorer tout particulièrement la région de Verdun; c'est tout ce que je sais.

—Allons, j'essayerai, fit l'inspecteur principal, d'un accent résigné; je ne peux pas, je ne veux pas non plus abandonner la lutte.

—N'oubliez pas, mon cher Furète, que vous êtes nommé inspecteur divisionnaire, avec félicitations, et, de plus, proposé pour la rosette d'officier de l'instruction publique.

—Tiens, tiens, sourit le policier, flatté, ça ne me déplairait pas trop, ça. Le violet est moins galvaudé que le rouge.

—Ca n'est pas la même chose.

—En effet, car, généralement, ceux qui portent cette rosette violette l'ont gagnée par quelque chose. Travail, science, production artistique, long dévouement à la chose publique, enseignement, etc.

"Ca s'achète beaucoup moins que l'autre. Et c'est, le plus souvent, très bien porté. Mais je m'arrête; il y aurait trop à dire là-dessus.

"Grand merci, monsieur le directeur, ce sera une très honorable compensation à mes regrets, à mes déboires professionnels."

Et l'inspecteur divisionnaire se retira, déférent, tout à fait rasséréné.

En descendant l'escalier, il conclut, souriant:

—Si Paris valait bien une messe, une jolie rosette violette vaut bien la perte d'une Catherine Deffer.

"C'était mon cauchemar, cette jolie fille, mon calvaire, ma croix.

"Tiens, tiens, je fais des jeux de mots à présent: la croix de fer!

"Ah! Zut pour les Boches!"

XI

MYSTERIEUX PROJETS D'ESPIONS

Tandis que Charles de Melleray demeurait encore prostré dans le fond de la tranchée, pleurant amèrement la mort présumée de son cher Patoche, le sergent Bout-de-Zan s'était approché de lui, très doucement.

Durant un instant, il considéra, non sans tristesse et sans oser lui parler, l'officier véritablement accablé de douleur.

Puis sa physionomie devint soucieuse, comme si son esprit était maintenant obsédé d'une idée, plutôt difficile à mettre au point, et surtout à exprimer.

Enfin, il toucha légèrement son supérieur à l'épaule.

Le sous-lieutenant, surpris, releva le front à peine, interrogea seulement d'un regard noyé de larmes.

—Mon lieutenant, je voudrais vous dire quelque chose de particulier, risqua Bout-de-Zan, d'un accent timide.

—Non, laissez-moi... plus tard! répartit Charles de Melleray, la voix brisée, en hochant la tête douloureusement.

—Mais, c'est rapport à l'adjudant Patoche, insista cependant le sous-officier, décidé à émettre son idée.

Le seul nom de son vaillant frère d'armes fit se redresser à demi le sous-lieutenant, surexcita de suite son attention.

—Que voulez-vous, sergent? Parlez, vite, si vous savez quelque chose?

—Eh bien, voilà, mon lieutenant, j'ai une idée depuis un instant. Et je ne la crois pas trop mauvaise; au contraire.

—Nous verrons, dites toujours.

—Au fond, n'est-ce pas, mon lieutenant, personne n'est sûr que notre pauvre et si courageux amis soit mort?... On ne l'a pas vu tomber.

—Sans doute, mais cette mort est trop probable pourtant, si les incidents rapportés par le clairon sont exacts.

—Elle n'est point certaine, mon lieutenant.

"En tout cas, suivant ma faible jugeote, il serait indispensable de s'en assurer, le plus tôt possible.

"En des circonstances si regrettables, il faut une certitude. Peut-être pourrait-on l'acquérir?

—Comment? jeta de Melleray d'un accent désespéré.

Tous les blessés ont été ramenés, vous le savez bien.

—Mais non les morts.

—C'est vrai. Enfin, votre idée, Bout-de-Zan?...

—Je vous la dirai tout à l'heure, mon lieutenant; si vous voulez bien avant cela que je vous soumette mes suppositions personnelles.

—Oh! certes, dites-les, mon ami; dites vite?

—D'abord, primo : Personne, même le clairon, je le répète, n'a vu tomber l'adjudant, comme on le suppose.

"Il serait possible que celui-ci ne fût pas sous les ruines, mais qu'il eût été simplement fait prisonnier par les Boches.

—Première hypothèse; admissible au pis aller.

—Secundo : Si même notre ami Patoche est tombé sous l'écroulement des murs, il n'est pas certain non plus qu'il ait été tué sur le coup.

"Il pourrait être blessé seulement, avoir reçu des contusions qui l'aient mis dans l'impossibilité de se mouvoir, de se dégager tout seul.

—Et alors? Que feriez-vous, sergent? interrogea l'officier d'un accent avide.

—Eh ben, mon lieutenant, pour savoir vraiment à quoi s'en tenir, il faudrait retourner là-bas, fouiller sous les ruines, s'assurer enfin que notre ami n'y est pas resté.

"Ou bien au contraire, si notre brave adjudant est blessé, on le retrouvera, on le rapportera; et peut-être le sauvera-t-on?

—J'en doute, fit tristement Charles de Melleray, ressaisi par son désespoir.

Bout-de-Zan insista de nouveau.

—S'il est mort, on retrouvera son corps. Et dans ce cas, nous pourrons au moins lui donner une sépulture convenable, lui rendre les derniers honneurs qu'il mérite si bien.

—Oh ! oui, le pauvre ami ; il les mérite tous !!

—Et si enfin on ne trouve rien, eh bien, c'est que l'adjudant sera prisonnier, tout simplement.

—Ce qui serait mille fois préférable, car au moins j'aurais encore l'espoir de le revoir plus tard.

—Parbleu !... De toutes façons, mon lieutenant, nous saurons d'une manière certaine à quoi nous en tenir sur son compte.

"C'est l'important... l'indispensable.

—En effet, approuva Charles de Melleray frappé par la justesse des déductions, pourtant bien simples du sergent, et par sa ferme ténacité.

Comment n'avait-il pas pensé lui-même et tout de suite à tout cela?..

—Je n'ai pas suffisamment réfléchi, avoua-t-il.

—C'est le chagrin, mon lieutenant ; le chagrin qui vous a troublé, étouffé les idées. Et c'est bien naturel, bon dieu !

"Des camarades comme Patoche on n'en trouve pas tous les jours ! Et quand on les voit disparaître, on peut perdre un peu la tête !

—Ah ! certes !... Un si brave coeur ! Quel beau et noble caractère ! quelle âme loyale ! quel courage !

"Mon Dieu, si l'on pouvait le retrouver, comme je serais heureux... Et sa femme, sa petite fille ; ces deux êtres qui l'adorent, et dont le deuil serait irréparable...

"Mais, comment aller là-bas remuer ces décombres, sous les obus probables des Allemands ?...

"Il faudrait plusieurs hommes résolus. Encore serait-ce exposer infailliblement leurs vies précieuses.. En ai-je le droit ?...

—Mon lieutenant, ne vous bilez pas trop pour ça, repartit crânement le sergent Bout-de-Zan.

"Des hommes, j'en trouverai tant et plus que je le voudrai, lorsqu'ils sauront qu'il s'agit d'aller à la recherche de l'adjudant Patoche.

"Tous l'aimaient à la compagnie, vous le savez bien.

"Et puis, d'abord, on prendra des précautions naturellement, beaucoup de précautions.

"Je me charge de conduire l'expédition, si vous voulez bien, mon lieutenant. Et je ne reviendrai pas sans savoir à quoi m'en tenir ; je vous le jure !

—Oh! j'y consens de grand coeur. Cependant, sergent, je ne veux pas influencer votre décision définitive ; j'aurais trop de remords s'il vous arrivait malheur.

(A suivre)