



Maintien du programme de création d'emplois Été-Canada 1982

Le Ministre Lloyd Axworthy, de Emploi et Immigration Canada, vient d'annoncer le maintien du programme de création d'emploi pour les étudiants connu sous le nom de ETE-CANADA 82. Le Ministre met ainsi à la disposition des organisations, entreprises ou société à but non lucratif, l'opportunité de proposer des projets. Les municipalités seront aussi admissibles si le gouverne-

ment provincial du Québec n'y voit pas d'objection.

Le programme ETE-CANADA 82, dans le volet des projets communautaires, est doté d'un budget de \$40,6 millions, servira à financer des projets de création d'emplois d'été à l'intention des étudiants. On mettra l'accent sur des emplois qui viendront s'ajouter à ceux qui existent déjà et offriront aux étudiants une expérience de

travail leur permettant de s'épanouir de manière à faciliter leur entrée future sur le marché du travail.

Madame Eva Côté, députée de Rimouski-Témiscouata, nous informe que le budget attribué à son comté s'élève à \$274,000.00.

Madame Eva Côté rappelle que les projets doivent être soumis avant le 26 février prochain et on peut se procurer les formulaires nécessaires au bureau

de la Création d'Emploi à Rimouski.

Toutes les personnes intéressées à présenter des projets dans le cadre du programme Eté Canada doivent contacter l'agent de projets aux endroits suivants et si possible prendre rendez-vous.

Été Canada Promotion 81-82
Cegep Rimouski

3,10, 17 et 24 février (a.m. et p.m.) Tél.: 722-3394, (B-100), Agent: Mario Poirier.
Extension main-d'oeuvre

Trinité-des-Monts
4, 11, 18 et 25 février (p.m.), Tél.: 779-2484, Agent: Mario Poirier.

VENTE
DU 11 AU 27 FÉV.
20 à 70%
DE
RABAIS
Librairie
Comptoirs Horizon
214 Cathédrale, Rimouski

À la salle de concert du Conservatoire À la découverte des orgues anciens du Québec

Guy Thérien, dont le nom, au Québec, est associé à la restauration des orgues anciens, sera l'invité des Amis de l'orgue, le mercredi 17 février prochain. Il donnera au Conservatoire de Rimouski une causerie illustrée sur les orgues historiques du Québec. Fort de son expérience comme restaurateur des instruments anciens et riche d'un matériel documentaire accumulé au cours de ses travaux de restauration, Guy Thérien nous fera découvrir l'extraordinaire qualité musicale de ces vieux instruments souvent modestes par leurs dimensions, mais

exceptionnels par leur timbre. Il puisera également dans cette collection toute récente de sept disques publiée conjointement par Radio-Canada et ALPEC sur les orgues historiques du Québec.

Ces instruments peu connus parce que souvent situés à l'extérieur des grands centres, tels St-André de Kamouraska, Cacouana ou Caplan, témoignent du goût musical de nos ancêtres et de l'habileté des premiers artisans facteurs d'orgue du Québec au siècle dernier. Des 25 instruments dignes de mention, la plupart sont encore en bon

état ou ont fait l'objet d'une restauration récente. Ils sont signés de noms familiers des musicologues comme Louis Mitchel, S.R. Warren, Napoléon Déry et Eusèbe Brodeur, ou plus connus du public comme les Frères Casavant. C'est à cette évocation de la vie musicale et à la découverte de ces instruments du siècle dernier que nous invite Guy Thérien par cette causerie illustrée.

Avec la renaissance de l'orgue à traction mécanique en 1960, une nouvelle génération de facteurs d'orgues s'intéresse à ces an-

ciens instruments et renoue avec une tradition délaissée de la facture d'orgues. Guy Thérien, qui a complété un apprentissage chez Casavant et Frères comme harmonistes, réalise aujourd'hui de tels instruments à la maison Guilbault-Thérien. Il est responsable de l'orientation esthétique, sonore et visuelle des instruments qui lui sont confiés, soit pour la fabrication ou la restauration. Grâce à la qualité de son travail, cette firme, selon la revue Force, s'est vannée "une réputation enviable dans un domaine qui touche directement le patrimoine".

LIQUIDATION FINALE
D'ARTICLES DE SALLE DE BAIN

- Rideaux de douche
- Ensembles de serviettes décoratives
- Tapis et draps de bain
- Articles décoratifs en porcelaine

laura ashley
Mise de côté acceptée.

BOUTIQUE
Evolution Décor inc.

84 St-Germain Ouest, 722-8211 Service à domicile gratuit

LA SOCIÉTÉ DES ARTS PRÉSENTE AU CENTRE CIVIQUE DE RIMOUSKI

APRÈS BROUE, LE NOUVEAU SUCCÈS ISSU DE VOYAGEMENTS

"APPELEZ-MOI STÉPHANE"

UN RIRE À LA SECONDE.

UNE COMÉDIE DE CLAUDE MEUNIER ET LOUIS SAÏA (CRÉATEUR DE BROUE)

"ON Y RIT BEAUCOUP"
M. DASSYLVA, LA PRESSE

À SA TROISIÈME TOURNÉE, POUR LA PREMIÈRE FOIS À RIMOUSKI



VENDREDI LE 12 FÉVRIER À 21h00
ET EN REPRISE
MERCREDI LE 17 FÉVRIER À 20h30

SAMEDI LE 27 FÉVRIER À 20h30

Une pièce de théâtre super drôle... un danger pour femmes célibataires

PIERRE LABELLE "LE GARÇON D'APPARTEMENT"

Une comédie de:
Gérard Lauzier
adaptée par:
Pierre Labelle

AO SECOURS!
AU VOL! Y A DEUX
CHATTES EN CHALEUR
QUI VEULENT ABUSER
DE MOI!



AVEC
PIERRE LABELLE, DOROTHÉE BERRYMAN, CHRISTIANE PASQUIER,
CHARLES VINSON, MICHEL RIVARD.

Mise en scène
YVAN PONTON

Décor-coutumes
MARC ST-JEAN

Éclairages
J.-CHARLES MARTEL

BILLETTS: Tabagie Publication Service, Rimouski - Pharmacie Lévesque, Mont-Joli.

NOUVEAUTÉS BIBLIOTHÈQUE

205 CATHEDRALE RIMOUSKI
TEL.: 724-3164

Nos nouveautés:

Fille à papa	Charlotte Vale Allen
Le septième Prétendant	Laura Matthews
L'inconnu de Park Avenue	Anne-Mariel
Un voyage d'hiver	Pierre-Jean Remy
Bellefleur	Joyce Carol Oates
Le premier ministre du Canada John, A. Macdonald	Donald Creighton
A la conquête de la frustration	Dr Maxwell Maltz
Améliorer votre vue par la gymnastique oculaire	Juliette Villeneuve
Georges Brassens	Pierre Berruer
Anne-Marie	Lucien Bodard
La montagne aux sorcières	Jean-Claude Courdy
Le solitaire	Frank Hohimer
La maison ne fait pas crédit	Clara Malraux
Nostradamus trahi	Elisabeth Bellecour
Un monde de rêve	Danielle Steel
De l'unité à la réalité	Solange Chaput-Rolland
La difficulté de vivre	Françoise Dolto
Hélène Vernet, 39 rue Chaptal, Levallois-Perret	Suzel Galliard, Nicolas Philibert
La course au Nobel	Nicholas Wade
Maigrir en santé	Denyse Hunter
Le fléau	Stephen King
La Croix et la Rose (Le feu d'enfer)	Michel Saint-Loup
Les Camelots du Seigneur	Frank G. Slaughter
Le jugement de la mer	Frank De Felitta
Ah, l'amour, l'amour	Noël Audet
La baie heureuse	Pierre Charbonneau

Référence:

Henri Masson
La congélation

Marcel Gingras
Bernard et Christine Charretto

Pour les jeunes:

Les loups-garous	Michel Beaulac
Les bonbons sont faits pour être mangés	Guus Kuijer
L'épouvantable épouvantail	Alfred Hitchcock
Un beagle qui a du chien	Charles M. Schulz
Le Roi de Novilande	Cécile Gagnon
Sidonie et le mille-pattes	Jacqueline Saussus
Heidi et ses amis	
Le pique-nique d'Emilie	Domitille De Pressensé
Un bon exemple d'honnêteté, Confucius raconté aux enfants	
La terre et ses milles visages	Arnaud Piccoli
Sophie et le rayon KA	Vicq
Les japs attaquent	J.M. Charlier
Sergent Laterreur	Frydman-Touis
Pinocchio	Walt Disney
Le musée du crime	Henk Kuijpers
Les démêlés d'Arnest Ringard et d'Augraphie	Franquin
Le grand départ	Delporte
Allegro Ford T	M. Tillieux
Bouldaldar et Colegram, Armande du lac des brumes	Sirius

Le guépier

Seron

A noter: Ces livres seront disponibles à compter du mercredi 10 février 1982.

Horaires de la bibliothèque: Du lundi au vendredi 13:00 à 16:30, 19:00 à 21:00. Le samedi: 9:00 à 11:00, 13:00 à 16:00.

L'heure du conte pour les enfants de 3 à 6 ans le samedi au gymnase de l'école Elizabeth Turgeon à 9h30.

Tous nos services sont entièrement gratuits, sauf l'heure du conte. (5.00\$ par session).



Futurs mariés
Escompte de 10% sur faire-part, cartes invitation, remerciements, etc., très grande variété de modèles.

L'Imprimerie Gilbert Ltée
6 est, Evêché, Rimouski

Décès de madame Jean Morneau

Lundi le 7 décembre 1981 à l'hôpital de Rimouski est décédé à l'âge de 72 ans et 8 mois Dame Anne-Marie Côté épouse de feu Jean Morneau et domiciliée à 345 de Gaspé Rimouski.

Outre sa fille Louise, son fils Claude, sa belle-fille Gaétane, ses petits-enfants: Lyne, Ann, Guy elle laisse dans le deuil son frère M. Sarto Côté de St-Janvier; ses soeurs Mme Louis-Philippe St-Pierre (Eugénie)

Rimouski; Mme Charles-Edouard St-Pierre (Yvonne) Montréal; Mme Ferdinand Corbin (Madeleine) Montréal; Mme Paul Gervais (Rita) Joliette; Mme Téléphore St-Pierre (Germaine) Montréal; Mme Charles-Emile Turcotte (Florence) Charlemagne; Mme Gérard Cimon (Juliette) St-Janvier. Le service fut chanté en l'église de St-Robert mercredi le 9 décembre 1981. De nombreux parents et amis y assistaient.



Ville de
rimouski

À TOUS LES CONTRIBUABLES DE LA VILLE DE RIMOUSKI

L'article 15-28 du règlement de la circulation défend le dépôt de neige ou de glace dans les rues, sur les trottoirs et sur les places publiques de la Ville.

La Sûreté Municipale, dû aux abus au cours des dernières tempêtes, exercera une surveillance étroite et les contrevenants seront poursuivis selon les modalités prévues au règlement.

Une amende sera imposée et à défaut de paiement, le délinquant sera poursuivi devant la Cour Municipale.

Le directeur,

Hector O'Neill
Service de la Police.

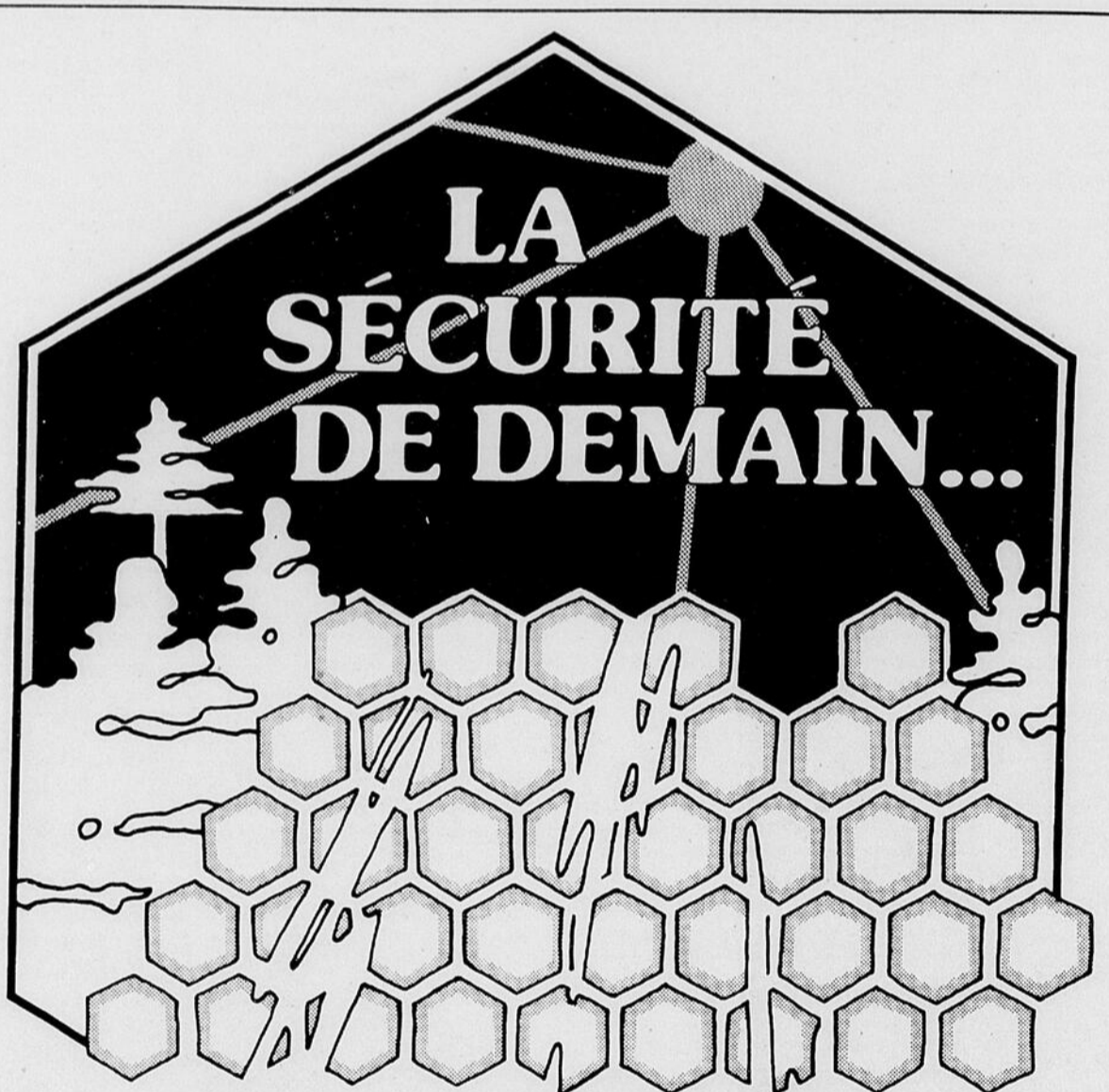

à un rendement d'aujourd'hui

SÉCURITÉ

- Accumulation de sommes intéressantes pour la retraite.
- Possibilité de retirer les fonds en tout temps.

• Les sommes accumulées sont imposables dès le moment du retrait.

HAUT RENDEMENT

- Taux d'intérêt élevé.
- Réduction appréciable d'impôt.
- Possibilité de deux options de placement : taux d'intérêt variable ou taux d'intérêt fixe.

Date limite de contribution pour l'année 1981 :
1er mars 1982

EXEMPLE :

Diminution approximative d'impôts que vous êtes en droit de réclamer grâce à l'ÉPARGNE-RETRAITE.

Revenu annuel imposable*	Contribution annuelle à un REER**	Nouveau revenu imposable	Diminution approximative d'impôts***
8 000 \$	1 000 \$	7 000 \$	353 \$
10 000 \$	2 000 \$	8 000 \$	727 \$
15 000 \$	3 000 \$	12 000 \$	1 170 \$
20 000 \$	4 000 \$	16 000 \$	1 675 \$
25 000 \$	5 000 \$	20 000 \$	2 262 \$

*Le revenu annuel imposable est constitué du revenu total moins les déductions et les exemptions normales.
**Les montants inscrits ne servent que d'exemple.
***La diminution approximative d'impôts a été calculée suivant les tables d'impôt de l'année fiscale 1981.

L'ÉPARGNE-RETRAITE

Institution inscrite à la Régie de l'assurance-dépôt du Québec.

la caisse populaire desjardins

La tour du monde à tous les jours

Pour les étudiants (es) en géographie, la cartothèque de l'UQAR est un véritable laboratoire de travail. Mise sur pied en 1971, la cartothèque, située au E-205, dispose maintenant de 23 000 cartes et de 700 atlas, sans compter les 20 000 photos aériennes de la région du Bas-Saint-Laurent et de la Gaspésie.

Il s'agit du plus vaste lieu de rangement et de consultation de cartes à l'Est de la ville de Québec. D'ailleurs, il n'y a pas que les étudiants (es) et les professeurs en géographie qui s'en servent. Ceux et celles qui oeuvrent en économique ou en histoire, par exemple, peuvent y trouver une documentation pertinente. Par ailleurs, plusieurs citoyens viennent y chercher des renseignements particuliers: un tel désire identifier le terrain d'un territoire de chasse; un autre veut consulter la carte routière d'un pays qu'il visitera bientôt. La cartothèque dispose même des plans de la plupart des villes du Québec.

Yves Michaud, détenteur d'une licence en géographie de l'Université Laval, est le responsable de la cartothèque de l'UQAR depuis 10 ans. Il assure la commande et la classification des documents, et il fait de l'encadrement au niveau des étudiants et des chercheurs, particulièrement en géogra-

phie. Monsieur Michaud explique que la cartothèque se veut, d'une part, un centre de documentation qui vient compléter le système de la bibliothèque, et d'autre part, un laboratoire de recherche, utilisé pour divers travaux dans le cadre des cours et des recherches à caractère géographique.

"Nous disposons de nombreuses cartes, thématiques, sur la géologie, la géomorphologie, l'économie, les ressources naturelles, la population, le tourisme, les plans de ville, etc. Nous avons près de 10 000 cartes topographiques sur le Canada. Nous avons en main des cartes sur presque tous les pays du monde, mais bien sûr, notre spécialité, ce sont les cartes sur l'Est du Québec. Il existe de nombreuses cartes thématiques sur notre région, au 1-50 000e, pour connaître par exemple l'utilisation actuelle des sols, les possibilités des terres, la forêt, l'agriculture, etc. Nous avons aussi des cartes anciennes, des cartes du BAEQ, des plans d'aménagement produits par les différents organismes gouvernementaux."

D'où viennent toutes ces cartes? Principalement des ministères fédéraux et provinciaux producteurs de cartes, mais aussi de différents organismes améri-

cains et de GEO CENTER, un distributeur international allemand. Toutes ces cartes sont classées et cataloguées selon un système spécifique aux cartes, le système BOGGS et LEWIS.

Petite anecdote en passant: sur une carte qui indiquait les divers tremblements de terre importants à survenir à travers le monde, il était signalé qu'un tremblement de terre avait ébranlé la région au sud de Moncton, avant 1900. Est-ce que le Nouveau-Brunswick vacille périodiquement? Il a été impossible d'en savoir plus long...

En fait, la cartothèque, c'est beaucoup plus qu'une collection de cartes routières. "Les cartes sont de plus en plus complexes, spécialisées, et de nouveaux thèmes sont constamment développés", remarque Yves Michaud. "Depuis quelques années, de nouvelles cartes apparaissent sur la pollution (les pluies acides, par exemple) ou sur les activités économiques." La cartographie évolue au rythme de son époque.

A chaque jour de travail, Yves Michaud fait un petit tour du monde. Il vous invite à vous joindre au voyage... sur les heures normales de bureau cependant, soit de 8h30 à 12h et de 13h30 à 17h. Bonne aventure!

MODULE DE CHIMIE ET DE PHYSIQUE DE L'UQAR

Objectifs scientifiques

Les programmes de *baccalauréat en chimie* et de *baccalauréat en physique* offerts par le module de Chimie et de Physique de l'Université du Québec à Rimouski visent plus spécifiquement à permettre aux étudiants:

- d'obtenir une formation fondamentale de base en chimie ou en physique;
- d'acquérir de solides connaissances théoriques et pratiques dans tous les domaines de la discipline;
- de développer un esprit de synthèse et d'analyse nécessaire à toute formation scientifique;
- d'obtenir une formation recherchée par les employeurs;
- d'avoir accès aux études supérieures.

Les programmes de *baccalauréat d'enseignement en chimie* et de *baccalauréat d'enseignement en physique* complètent la formation pédagogique de l'étudiant par l'acquisition des méthodes didactiques nécessaires à l'enseignement de la discipline (habiletés et attitudes propres au milieu de l'éducation).

Pour de plus amples informations, veuillez communiquer avec

Michel Arnac
Directeur du module
de chimie et de physique de
l'UNIVERSITÉ DU QUÉBEC À RIMOUSKI
tél.: (418) 724-1788



Université du Québec à Rimouski

ATTENTION PROPRIÉTAIRES FAITES-LE VOUS-MÊMES!

ÉCONOMISEZ \$1.00, \$10.00, \$100.00, \$1,000.00

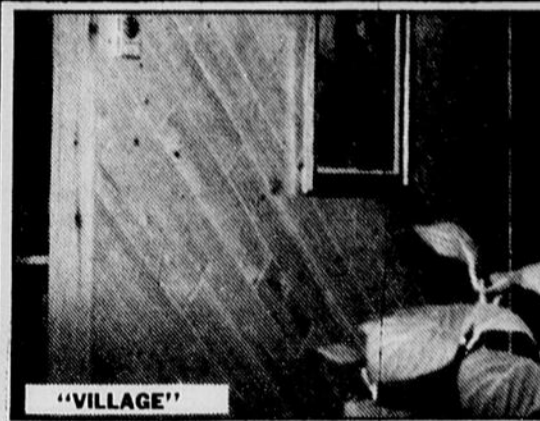

Les planches décoratives "Village" ont été fabriquées spécialement pour le bricoleur. Elles sont séchées au four et ne gauchiront pas. Elles se trouvent en largeur de 4 po. x 8 pi. de longueur. Leur teinte est pâle, et les noeuds qui les parcourent sauront créer l'ambiance et la chaleur du décor rêvé.

.59c pi. ca.

FINI LA POUSSIÈRE ET LES COÛTS DE MAIN-D'OEUVRE DISPENDIEUX.

Nouvelle conception de plancher de bois franc.

- 10 essences de bois différentes
- Longueurs et largeurs variées
- Pré-sablé en usine
- Facilité de pose par un bricoleur en peu de temps
- Ne nécessite aucun outil spécialisé
- Faites-vous le plus beau plancher pour un minimum de coût.

Prix à partir de **\$1.95** pi. ca.

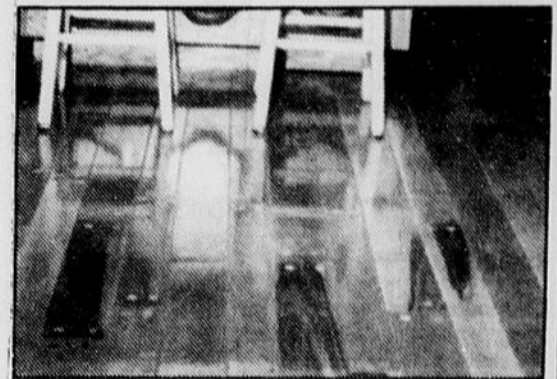

56, LÉONIDAS
RIMOUSKI
723-2141

POUR CEUX QUI APPRÉCIENT LA QUALITÉ

Bois Décoratif
de rimouski inc.

VENTE ET SERVICE DE POSE

SPÉCIALITÉS:

- BOIS À PLANCHER
- PARQUETTERIE
- PORTES, MARCHES,
- ESCALIERS, RAMPES, BARREAUX
- BOIS DE FINITION

- VOS MAÎTRE-NETTOYEURS -



Mme Estelle Belzile

Membre de l'Association professionnelle des nettoyeurs.

Une entreprise familiale dotée d'une machinerie ultra-moderne.

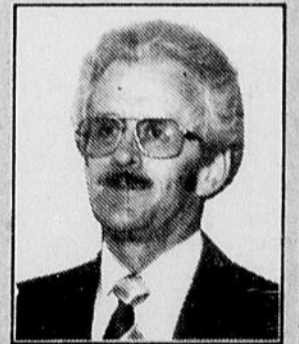

M. Rodrigue Belzile

À VOTRE DISPOSITION

NETTOYEUR BELZILE inc.

155 BLAIS, RIMOUSKI

723-4273

- **Nettoyage et pressage professionnels.**
- **Spécialité:** linge blanc et couleurs pastels.
- **Nous nettoyons:** ultra-suède, robes de mariées, peaux de mouton, tentures, sacs de couchage, tout linge en général.
- **Service de chemises.**

- PRIX PLUS QUE COMPÉTITIFS -
- SERVICE DE LIVRAISON -



NETTOYEUR BELZILE inc.
723-4273

Le G.R.Ha.M. veut s'attaquer aux problèmes de l'habitation

Vous êtes locataire. Vous voyez donc avec un effroi tranquille arriver irrémédiablement l'augmentation du loyer pour l'an prochain et vous vous demandez sans doute, en vous arrachant qui sait quelques

cheveux, quel miracle mettra sur votre route un logement convenable et à un prix raisonnable. Rassurez-vous, vous faites partie de cette majorité grossissante pour laquelle le problème de l'habitation est devenu un véritable cauchemar. C'est pourquoi la formation récente d'un groupe qui veut s'attaquer aux problèmes de l'habitation dans la Mitis vous intéressera peut-être. Ce groupe c'est le G.R.Ha.M., Groupe de recherche en habitation de la Mitis.

S'attaquer aux problèmes, c'est d'abord enquêter et cerner les points les plus cruciaux, mais c'est encore et surtout tenter de trou-

ver des solutions collectives concrètes et efficaces.

Une enquête porte-à-porte
Le groupe G.R.Ha.M. ira d'abord vous rencontrer chez-vous pour parler de vos problèmes et échanger de l'information. Oui, une vaste enquête porte-à-porte qui donnera la parole à chaque mitissien-mitissienne et qui permettra de faire le point sur l'état du logement à Mont-Joli. Le coût du loyer, les services, l'espace, la disponibilité des logements, autant de questions auxquelles le G.R.Ha.M. veut trouver des réponses avec votre aide. L'enquête permettra ensuite d'élaborer des stratégies qui puissent répondre aux

besoins exprimés.

Des ressources ici pour les gens d'ici

Le Groupe de recherche en habitation de la Mitis veut aussi mettre à la disposition des locataires de la Mitis ses ressources: de la documentation variée sur le dossier (réglementation, programmes gouvernementaux...), se veut enfin à l'affût des moindres rebondissements dans le dossier chaud (oui, même en janvier) du logement et comp-

te sur vous pour l'en informer et agir.

Le G.R.Ha.M., c'est finalement un outil collectif pour tous les locataires qui ne croient pas plus aux miracles et qui veulent se prendre en main.

Cela vous intéresse? Le G.R.Ha.M., qui s'appuie l'espace de 22 semaines sur un projet de développement

communautaire du Canada, travaille présentement au local de la Chambre de Commerce, 1602 Lindsay, dans l'édifice de l'Hôtel de Ville. Venez nous rencontrer ou téléphonez-nous (775-4366). Pourquoi ne pas venir partager notre enthousiasme? En ces temps de crise et de déprime, c'est un produit si rare...

**BIENVENUE
AU**



Du 12 au 21
février 1982

**"LE 10e
ÇA SE FÊTE!"**

La Sûreté Municipale de Rimouski demande votre aide

Fournier & Frère Enr.

Entrepreneur général
Construction et réparation de tous genres

SPECIALITÉ:
Recouvrement de
toitures d'asphalte
et gravier.
Travail garanti.

Gonzague
345 Dollard, Rimouski

Tél. bureau: 723-7098



Residence Herve
300 St-Joseph O., Rimouski
723-3209

Princesse Chinchilla (QUEBEC)

CET ANIMAL LE CHINCHILLA PEUT DEVENIR LE
MEILLEUR PLACEMENT DE VOTRE VIE.



**SÉCURITÉ
ADDITIONNELLE
REVENUS GARANTIS.**

Élevez des chinchillas
avec la ferme d'élevage
la plus importante et la
plus moderne au Canada.

Commencez votre élevage avec des animaux de première qualité, garantis pour trois ans.
La demande de REPRODUCTEUR de première qualité dépasse de beaucoup chaque production annuelle; il en coûte \$5.50 par année à nourrir.
Un investissement très modeste, avec un dépôt initial, vous procurera 4 femelles et 1 mâle, cages et nourriture incluses.

Donnez l'opportunité à PRINCESSE CHINCHILLA (QUEBEC) de vous démontrer comment vous faire un revenu additionnel de \$2,500.00 à \$6,000.00 par année dans vos temps libres.

J'aimerais avoir de plus amples informations sur les méthodes P.C.Q. pour la reproduction du chinchilla. Je réalise que cette demande ne m'oblige d'aucune manière.

1140 ouest, boul. St-Joseph, DRUMMONDVILLE, Qué.
J2B 6V4 R.R. 4-B.M. 588 TEL: (819) 477-7142

NOM _____

ADRESSE _____

TÉL.: _____ CODE POSTAL _____

OCCUPATION _____ ÂGE _____

TRAVAILLEZ-VOUS? OUI _____ NON _____

Téléphonez au: (819) 477-7142

Rim.

La Sûreté Municipale de Rimouski avise la population que depuis plusieurs mois des vols à mains armées sont perpétrés dans des "Dépanneurs" surtout.

Ce sont deux (2) individus, dont un pourrait être de moins de dix-huit (18) ans qui se présentent dans les commerces en soirée et ont le visage masqué d'un bas de nylon et armés d'un couteau et demandent le contenu de la caisse. Un est souvent à l'extérieur pour surveiller et l'autre pénètre à l'intérieur pour commettre le vol.

Les montants à date se situent entre \$20.00 et \$200.00.

Toutes personnes pouvant fournir des renseignements ou ayant des doutes quant aux agissements de certains individus pourront communiquer avec les membres de la Sûreté Municipale et les informations reçues seront traitées confidentiellement. Vous demandez l'enquêteur Gaétan Gagné.

Les individus perpétrant ces vols peuvent être armés de couteaux ou d'armes à feu et il y va de la sécurité des personnes dépourvues de leurs biens comme de la vie de ceux qui commettent ces crimes dépendant de la réaction de chacun et aussi au niveau de l'intervention policière.

Quelle peut-être la réaction d'un individu qui sent que sa vie est menacée?

Avant que l'on ait à déplorer des faits graves, "aidez-nous à vous aider".

Constable J. Grégoire Mercier, no 101
Relations Publiques
Sûreté Municipale de Rimouski.

Louez ou achetez

une dactylo
ou addition-
neuse
chez
GILBERT

Voyez à la même occasion
le plus grand choix de cla-
vigraphes portatifs de mar-
ques réputées.

**Imprimerie
Gilbert Ltee**

6 est Evêché - 723-2121



IMPÔT

Profitez au maximum des droits que vous accordent les lois de l'impôt. Confiez vos rapports à un spécialiste.

**VIANNEY
LAUZIER
B. COMM., M.S.C.
723-4856**

FISCALITÉ DE L'EST ENR.

46, 3e Rue Est, St-Pie X, Rimouski.

Le régime d'épargne-retraite du Trust Général



Dépôt garanti 3 ans, minimum 500\$, intérêt crédité annuellement.
Taux sujet à confirmation.

**C'est son rendement
SUPÉRIEUR
qui le rend supérieur.**

- Taux d'intérêt élevés • Aucuns frais d'administration
- Conseillers hautement qualifiés pour vous guider
- Épargne appréciable sur vos impôts.

N.B. Vous avez déjà un régime d'épargne-retraite dans une autre institution mais notre rendement supérieur vous séduit? Très simple. Nous nous chargerons de la faire transférer chez nous, sans frais. Vous voulez tout savoir sur nos régimes d'épargne-retraite? Venez rencontrer l'un de nos conseillers ou téléphonez-nous en demandant le poste 2000.



TRUST GENERAL

Rimouski: 12, Saint-Germain est, 724-4106, Rivière-du-Loup: 298, boul. Thériault, 862-7286

Institution inscrite à la Régie de l'assurance-dépôts du Québec. Membre de la Société d'assurance-dépôts du Canada

Action-chômage Rimouski offre ses services

Bonne nouvelle pour les chômeurs et chômeuses et pour tous ceux et celles que la situation actuelle de l'emploi inquiète: Action-Chômage Rimouski a ouvert ses portes sur une base permanente.

UN MOUVEMENT D'ENTRAIDE

Désormais le local d'Action-Chômage sera ouvert deux jours par semaine, soit les mardi et mercredi de 9 heures à 4 heures. Les chômeurs ayant besoin d'information et d'aide concernant l'assurance-chômage peuvent se présenter au local au 167 rue St-Louis à Rimouski ou téléphoner à 722-9499.

A mesure que les effectifs du mouvement s'accroîtront, on entrevoit ouvrir le local tout au long de la semaine ainsi qu'offrir une

gamme de services plus étendus.

TRAVAILLER C'EST UN DROIT

Outre les services d'entraide, Action-Chômage prévoit dans les mois à venir faire campagne contre les nouvelles coupures prévues au régime d'assurance-chômage.

De même le groupe entend dénoncer vigoureusement les conséquences de la crise et des diverses politiques gouvernementales - telles les taux d'intérêts et les compressions budgétaires - sur l'emploi dans notre région.

UNE CAMPAGNE DE RECRUTEMENT ET DE FINANCEMENT

Action-Chômage n'est pas une branche du gouvernement mais un mouvement

indépendant qui veut regrouper le plus grand nombre possible de personnes touchées par le chômage et ses conséquences et qui désirent faire quelque chose pour s'y opposer.

Le mouvement est actuellement animé par un comité provisoire mais les chômeurs et chômeuses ainsi que toutes les personnes qui en ont assez de la situation actuelle sont invitées à devenir membre d'Action-Chômage et à participer aux activités dans la mesure du possible. La carte de membre est disponible à \$1.00. La carte de soutien est à \$3.00.

Par ailleurs dans les semaines à venir on cherchera à recueillir des dons en argent pour financer le mouvement. Toute contribution peut être acheminée au local à l'adresse ci-haut mentionnée.

À la SODEQ

Un comité d'orientation est formé

Lors de sa dernière assemblée générale annuelle, la SODEQ DE L'EST DU QUÉBEC annonçait la formation d'un Comité d'Orientation dont le mandat serait d'étudier les axes de développement que la Sodeq pourrait retenir pour orienter sa mission de développement économique et pour guider son action.

Le Comité d'Orientation est formé de MM. Jean-Yves Lapointe, C.A., Luc

Desaulniers, professeur en politiques générales à l'UQAR et Gilles Lapierre, le directeur général de la société. Présidé par M. Luc Desaulniers, le comité s'est réuni à de nombreuses occasions au cours de l'automne 1981 pour définir les caractéristiques propres à la Sodeq en termes d'objectifs, de politiques d'investissement, de politiques d'information et de politiques opérationnelles.

Les différents intervenants dans le développement de la P.M.E. manufacturière ont également été consultés et leurs remarques ou recommandations ont enrichi les discussions du comité.

Tout le travail du Comité d'Orientation n'avait qu'un seul but: préparer la matière première d'une journée de réflexion par tous les administrateurs de la Sodeq sur les orientations et politiques d'investissement. Cette journée d'orientation s'est tenue à l'UQAR le 23 janvier dernier, M. Luc Desaulniers animait la discussion et M. Régis Fortin, professeur de Finance à l'UQAR, a prononcé une conférence sur les caractéristiques du financement par capital de risque.

Un ensemble d'objectifs et de politiques ont été retenues et dès que le Conseil d'Administration les aura ratifiées à sa prochaine assemblée régulière, une large diffusion sera enclenchée auprès des médias, des industriels et de la communauté économique de l'Est du Québec et de la Côte Nord.



**POUR LE CHOIX
ET LA
PRÉPARATION
D'UNE PUBLICITÉ
EFFICACE,
CONSULTEZ**

Richard Paré
Publicitaire
723-2571

LE **RIMOUSKOIS**
VOTRE JOURNAL

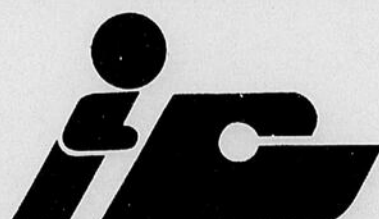

**IMPRIMERIE
DU GOLFE**

162, rue Dumais

ATTENTION: FUTURS MARIÉS

Un escompte de 10% sera accordé sur achats de papeterie de mariage.

Les Estampes du Golfe Enr.

Le seul manufacturier d'estampes en caoutchouc à Rimouski.

Tél. 723-5220 - Rimouski - G5L 3A5

POUR DÉBUTER L'ANNÉE 1982
MICHAUD AUTOMOBILES
A FAIT UN ACHAT SPÉCIAL
DE MODÈLES 1981.

FIN D'INVENTAIRE DE LA COMPAGNIE CHRYSLER
POUR VOUS EN FAIRE BÉNÉFICIER.

HORIZON TC 3

2 PORTES, INTÉRIEUR EN VELOURS,
MOTEUR 2.2 Li., TRANSMISSION AUTOMATI-
QUE, RADIO, DÉGIVREUR DE VITRE ARRIÈRE
ÉLECTRIQUE, ROUES RALLYE SPORT.

VALEUR ~~\$8,372.~~

\$6,900.

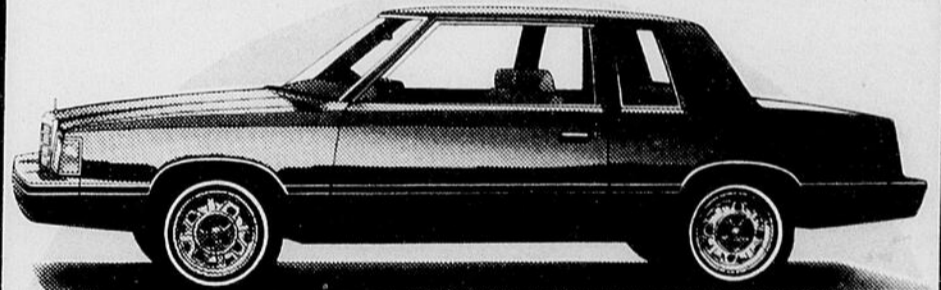

RELIANT K

2 PORTES, INTÉRIEUR EN TISSU, PNEUS À
FLANCS BLANCS, TRANSMISSION AUTOMA-
TIQUE, MOTEUR 2.2 LITRES, DÉGIVREUR VI-
TRE ÉLECTRIQUE, RADIO, SUSPENSION
RENFORCÉE, SERVO-DIRECTION,
SERVO-FREINS À DISQUES.

VALEUR ~~\$9,067.~~

\$7,600.

Ces offres
sont valides
tant qu'il y en
aura.



MICHAUD

Automobiles Inc. 188 Evêché Ouest,
Rimouski - 723-2236

SHIELDS

CONDOMS

Lubrifiés ou non - Galbés pour s'ajuster parfaitement.

OFFRE SPÉCIALE
3 gratuits à l'intérieur



Prix rég. \$4.88
Avec ce coupon

3.88

Limite 3 par client - Expiration le 14 février 1982

WESTON

BISCUITS

Noix de coco et bâtonnets enrobés - 250 g



Prix rég. \$1.29
Avec ce coupon

.77

Limite 3 par client - Expiration le 14 février 1982

PEAK FREANS

BISCUITS "CÉLÉBRATION"

700 g



Prix rég. \$3.59
Avec ce coupon

1.99

Limite 3 par client - Expiration le 14 février 1982

PEAK FREANS

BISCUITS

"Assortiment sablé" 800 g



Prix rég. \$4.49
Avec ce coupon

2.49

Limite 3 par client - Expiration le 14 février 1982

SMILES'N CHUCKLES

RONDELLES À LA MENTHE

100 grammes



Prix rég. \$0.83
Avec ce coupon

.69

Limite 3 par client - Expiration le 14 février 1982

SMILES'N CHUCKLES

NUTCHOS

Rochers aux noix de choix



Prix rég. \$4.69
Avec ce coupon

2.99

Limite 3 par client - Expiration le 14 février 1982

ST-VALENTIN

COEURS DE LA ST-VALENTIN

Moirs et Smiles'n Chuckles Au choix
Avec ce coupon



20%
D'ESC.

Limite 3 par client - Expiration le 14 février 1982

RUFF & TUFF

SACS À ORDURES

- 10 sacs à poubelles domestiques
- 10 sacs à poubelles 66 x 90 cm



Avec ce coupon
2.98
Avec ce coupon
.77

Limite 3 par client - Expiration le 14 février 1982

RABAIS

ASSORTIMENT DE SERVIETTES SANITAIRES ET TAMPONS

Avec ce coupon

50%
D'ESC.

Limite 3 par client - Expiration le 14 février 1982

YVES DEAUVILLE

SHAMPOING

Henné, bière et bébé
Format familial, 500 ml



Prix rég. \$2.59
Avec ce coupon

1.66

Limite 3 par client - Expiration le 14 février 1982

YVES DEAUVILLE

BAIN DE MOUSSE aux algues marines

500 ml



Prix rég. \$2.59
Avec ce coupon

1.66

Limite 3 par client - Expiration le 14 février 1982

ASPIRIN

SOULAGEMENT RAPIDE DE LA DOULEUR

48 comprimés

Avec ce coupon



.88

Limite 3 par client - Expiration le 14 février 1982



PHARM-ESCO
JEAN CO

VENTE APRÈS-

50%

Expiration: 14 février 1982

sur assortiment de

BAS-CULOTTE

Gina, Peter Pan, etc.

LIMITE 3 PAR CLIENT

AVEC CE COUPON

50%

sur assortiment

D'OUTILS "ROYAL"

Tournevis, forge en acier, jeu de burins, jeu de clés à fourche, etc.

Expiration: 14 février 1982

LIMITE 3 PAR CLIENT

AVEC CE COUPON

EN VEDETTE CETTE SEMAINE

MÉTAMUCIL

Laxatif d'origine naturelle
Soulagement en douceur de la constipation

600 g
Prix rég. \$7.06
Avec ce coupon

5.99

Effervescent à saveur d'orange
Prix rég. \$3.42
15 sachets

2.74

Limite 3 par client - Expiration le 14 février 1982

CONTACT "C"

10 CAPSULES

Prix rég. \$2.07
Avec ce coupon

1.47

Limite 3 par client - Expiration le 14 février 1982

CORON

BROSSES

Spécial d'...

Avec ce coupon

Limite 3 par client - Expiration le 14 février 1982

Nouvelles heures d'ouverture + pour votre service: lundi, mardi et mercredi, de 9h00 à 21h00



7 jours et 7 soirs, tous les week
SPÉCIAUX VALIDES JUSQU'À ÉPUISEMENT DE LA MARCHANDISE



**COMPTES.
DUTU**

on trouve
de tout ...
*même
un ami*

S-INVENTAIRE

KIRO-LAC



Expiration: 14 février 1982

Shampooing ou traitement pour renforcer les cheveux

60% de rabais

- Shampooing 270 ml 1.10
- Traitement 113 ml 2.19

Prix rég. \$2.80

Prix rég. \$5.69

AVEC CE COUPON

LIMITE 3 PAR CLIENT

VELOUR



Expiration: 14 février 1982

Papier hygiénique 4 rouleaux

1.09

AVEC CE COUPON

LIMITE 3 PAR CLIENT

EN VEDETTE CETTE SEMAINE

HANKSCRAFT



Avec ce coupon **33 1/3%** DE RABAIS

sur humidificateurs de chambre à air chaud ou air froid.

Limite 3 par client - Expiration le 14 février 1982

NET

BRUSSES À DENTS

al d'écoulement

3/1.

on le 14 février 1982

LANDER

RINCE-BOUCHE

Pour l'hygiène buccale 1 litre

Prix rég. \$2.59

Avec ce coupon **1.66**

Limite 3 par client Expiration le 14 février 1982

21h00; jeudi et vendredi, de 9h00 à 22h00; samedi et dimanche, 9h00 à 21h00

k-ends 114 ST-GERMAIN OUEST, RIMOUSKI
ANDISE 723-2459 723-3388



<p>AQUA-FRESH</p> <p>DENTIFRICE 100 ml Régulier ou menthe Quantité limitée</p> <p>Avec ce coupon .93</p> <p>Limite 3 par client - Expiration le 14 février 1982</p>	<p>DOVE</p> <p>LIQUIDE À VAISSELLE 500 ml Quantité limitée Avec ce coupon</p> <p>.89</p> <p>Limite 3 par client - Expiration le 14 février 1982</p>
--	--

<p>NIVEA</p> <p>PAIN DE SAVON DE BEAUTÉ Hydratant 85 g Prix rég. \$0.89</p> <p>Avec ce coupon .66</p> <p>Limite 3 par client - Expiration le 14 février 1982</p>	<p>NOXZEMA</p> <p>CRÈME POUR LA PEAU 2 pots de plastique de 120 ml</p> <p>LIMITED TIME OFFER</p> <p>Prix rég. \$3.21</p> <p>Avec ce coupon 2.88</p> <p>Limite 3 par client - Expiration le 14 février 1982</p>
---	---

<p>ALGEMARIN</p> <p>OFFRE SPÉCIALE BAIN DE MOUSSE 25 bains et shampooing "Algamarin" - 200 ml</p> <p>Prix rég. \$10.95</p> <p>Avec ce coupon 6.88</p> <p>Limite 3 par client - Expiration le 14 février 1982</p>	<p>CORONET</p> <p>MOUCHOIRS DE PAPIER Blancs - 120's</p> <p>Avec ce coupon .63</p> <p>Limite 3 par client - Expiration le 14 février 1982</p>
---	--

<p>DULAC</p> <p>CHIPS 300 g Quantité limitée</p> <p>Avec ce coupon .99</p> <p>Limite 3 par client - Expiration le 14 février 1982</p>	<p>ABC</p> <p>DÉTERGENT À LESSIVE 1.5 l Quantité limitée</p> <p>Avec ce coupon .88</p> <p>Limite 3 par client - Expiration le 14 février 1982</p>
--	--

<p>PERSONNELLE</p> <p>ESSUIE-TOUT 2 rouleaux Blanc - Jaune</p> <p>Avec ce coupon 1.24</p> <p>Limite 3 par client - Expiration le 14 février 1982</p>	<p>VICHY CÉLESTIN</p> <p>EAU MINÉRALE Naturelle - 1 litre</p> <p>Avec ce coupon .83</p> <p>Limite 3 par client - Expiration le 14 février 1982</p>
---	---

<p>HEMAREXIN</p> <p>24 ampoules buvables Supplément vitaminique</p> <p>Avec ce coupon 8.88</p> <p>Limite 3 par client - Expiration le 14 février 1982</p>	<p>ROYAL GINSENG</p> <p>Ginseng et gelée royale 10 ampoules de 10 ml</p> <p>Avec ce coupon 7.95</p> <p>Limite 3 par client - Expiration le 14 février 1982</p>
---	--

INFO DROIT

par: Rénald Doucet

Le condominium (deuxième partie)

Nous avons vu la semaine dernière que la copropriété (condominium) est un régime différent de la propriété dite indivise. En effet, le simple accord de volonté entre copropriétaires ou même le simple fait d'être partie et signer au contrat d'achat ne suffisent pas à

établir ce régime particulier du condominium. Il faut, de plus, qu'une déclaration de copropriété soit enregistrée au bureau d'enregistrement, afin d'aviser les tiers de l'existence d'un tel condominium.

Cette déclaration de copropriété doit être faite

devant notaire et doit comprendre, sous peine de nullité, une description détaillée des parties exclusives et communes, la valeur relative en pourcentage de chaque fraction, la signature de tous les propriétaires de l'immeuble, le consentement écrit de tous les créanciers hypothécaires et privilégiés et les dispositions relatives aux pouvoirs et aux procédures de l'assemblée générale des copropriétaires. On indiquera aussi dans la déclaration si l'immeuble abritera des bureaux, des habitations ou des commerces. Il est d'ailleurs à noter que le changement de la destination des lieux ne pourra se faire qu'avec le consentement unanime des copropriétaires.

La déclaration de copropriété doit aussi voir à la

nomination et au mode de remplacement d'un ou de plusieurs administrateurs. L'acte de nomination qui, en fait, constituera le contrat d'engagement de l'administrateur devra mentionner son salaire, la durée de son engagement et les autres détails pertinents à sa fonction. La fonction d'administrateur s'apparente à celle du fiduciaire. L'administrateur voit à l'administration générale des parties exclusives et communes; il voit à la conservation de l'immeuble en assurant la propriété; il a le pouvoir de fixer et de percevoir les répartitions des charges pour les dépenses d'entretien de l'immeuble, quoique, dans ce dernier cas, il doit consulter l'assemblée des copropriétaires avant toute décision finale. Il en est de même des travaux comportant transformation, agrandissement ou amélioration des parties communes. L'acquisition et l'aliénation des parties communes demandent également l'autorisation de l'assemblée des copropriétaires.

Cette assemblée des copropriétaires se tient au moins une fois par année. On y traite de toutes les questions relatives à l'admini-

stration de l'immeuble et plus particulièrement de celles qui lui est dévolue par la déclaration de copropriété. Généralement, les décisions sont prises à la majorité simple. Par contre, l'unanimité sera indispensable en cas de changement de la destination de l'immeuble. Enfin une majorité qualifiée (la moitié des propriétaires représentant au moins les 3-4 des voix) sera nécessaire pour l'acquisition ou l'aliénation des parties communes, chaque copro-

priétaire disposant d'un nombre de voix proportionnel à la valeur relative (en pourcentage) de sa fraction exclusive.

Voilà ce qui termine un survol du régime de condominium. Ce régime de copropriété gagne sûrement à être de plus en plus employé dans le monde de l'immobilier. Qui sait? Peut-être le verrons-nous demain s'implanter dans notre ville?

BONNE SEMAINE!

La Sûreté Municipale vous avise que...

La Sûreté Municipale de Rimouski avise la population en général et plus particulièrement les auto-

mobiles qu'elle ne saurait tolérer que certaines personnes sous le prétexte de "Je ne savais pas" ou "J'étais pas au courant" enfreignent les règlements de stationnement sur le territoire. Les règlements municipaux sont là pour le bon fonctionnement de la circulation et aussi pour assurer la sécurité de tous.

Le règlement 1090, chapitre XI traite du stationnement et des obligations qui s'y rattachent et le chapitre XV alinéa 28 traite de la défense de déposer de la neige ou autre matière sur une rue, trottoir, un passage ou place publique et la contravention à ce règlement ou à quelques parties de ce règlement rend une personne l'enfreignant, passible d'amende et ce règlement autorise le service de protection publique à faire le touage et remisage de véhicule en infraction au dit règlement et ce, aux frais du propriétaire dudit véhicule, et à défaut de paiement, le contrevenant sera traduit à la Cour Municipale.

Constable J. Grégoire Mercier

Consultation Au Service des Entreprises

SI C'EST VOTRE ENTREPRISE QUI VOUS MÈNE, MÈNE, MÈNE...

CASE* peut vous aider à reprendre le dessus. De nombreux propriétaires et dirigeants de petites entreprises font appel à CASE pour les aider à résoudre des problèmes dans des domaines aussi variés que: la tenue de livre, la gestion des stocks, le fonds de roulement et la promotion.

Si vous possédez ou dirigez une petite entreprise, vous pourriez peut-être tirer profit du service de consultation CASE. Nos conseillers sont des gens d'affaires d'expérience. Ils ont été choisis pour leur compétence administrative et leur savoir-faire en gestion.

Ne vous laissez pas mener par votre entreprise! Appelez CASE. Nous vous aiderons à reprendre vos affaires en main.

Pour obtenir plus de renseignements appelez à frais virés au:

(418) 722-3315
J.C. Demers
Coordonnateur



BANQUE FÉDÉRALE DE DÉVELOPPEMENT FEDERAL BUSINESS DEVELOPMENT BANK

Canada

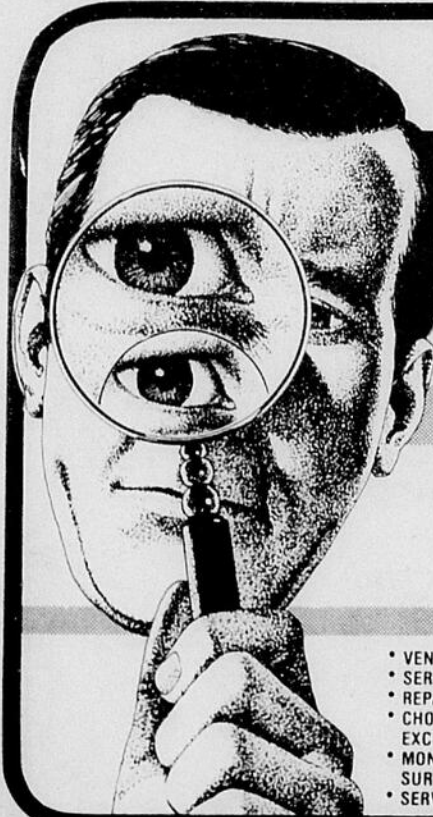

NOUVEAU! VERRERES DE CONTACT

Double vision (lentilles molles)

Venez faire l'essai des lentilles double vision, sans obligation de votre part.

Verres de contact (lentilles molles)

En spécial à \$199.00 Rég.: \$275.00
Service et assurances pour un an inclus.



Clermont Dionne

OPTICIEN D'ORDONNANCES

Centre médical
124 rue St-Germain est
Rimouski G5L 7C3
Tél.: 723-8411

- VENTE
- SERVICE
- REPARATION DE LUNETTES
- CHOIX DE MONTURES EXCLUSIVES
- MONTAGES DE VERRERES SUR PLACE
- SERVICE RAPIDE

Kmart La place où on économise!

OFFRE CADEAU-BONI

Faites faire la photo de votre enfant et obtenez ce

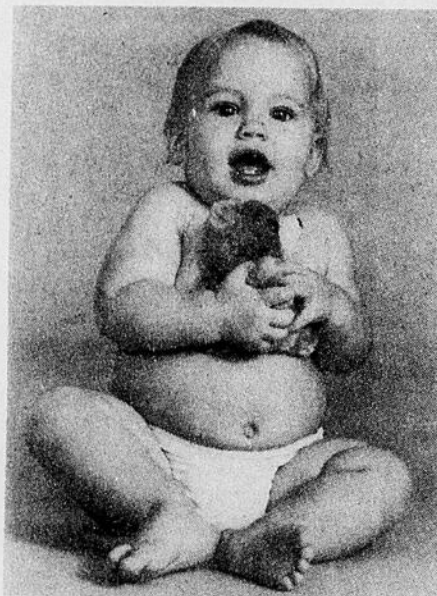

bébé ourson en cadeau-boni.



Notre nouvel ourson est fabriqué d'un matériel doux de fibre peluche de haute qualité, et d'une grandeur appropriée aux petites mains de votre enfant.

95¢ \$12.95

Dépôt Prix total de l'ensemble

NOTRE ENSEMBLE RÉGULIER DE 14 PHOTOS CONTIENT: 2 — 8x10's, 2 — 5x7's et 10 portraits

DÉCOUPEZ CE COUPON. PRÉSENTEZ-LE À NOTRE PHOTOGRAPHE À NOTRE KIOSQUE ET OBTENEZ VOTRE BÉBÉ OURSON EN BONI.

FÉVRIER		
JEUDI 11	VENDREDI 12	SAMEDI 13
10h00-8h00	10h00-8h00	10h00-4h00

Kmart

419 boul. Jessop, Rimouski, Qué. G5L 7Y5

Les oursons peuvent être substitués, selon la disponibilité. Pas de surcharge pour les groupes. Prises selon notre sélection. L'arrière-plan peut changer occasionnellement. N'oubliez pas, les mineurs doivent être accompagnés d'un parent. Toujours satisfaction ou argent remis.

Pour quelqu'un de spécial!



Votre magasin Jude Ross Inc., n'allait certes pas oublier la

St-Valentin.

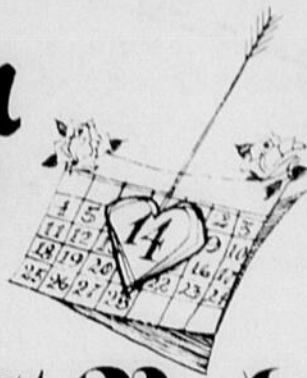

Le cadeau que vous cherchez pour cette dame spéciale vous le trouverez à coup sûr et à meilleur prix à notre magasin

MOFFAT

les p'tits détails font toute la différence

Spécial pour futurs mariés

POUR UN SEUL PRIX DANS LE CHOIX DE TROIS STYLES

MENAGE COMPLET

2 495\$

COMPRENANT:

- Cuisinière Moffat 30 pouces automatique, couleur amande
- Réfrigérateur 13 pi. cu., Moffat, sans givre, couleur amande
- 1 mobilier de chambre
- 1 mobilier de salon
- 1 mobilier de cuisine.

STYLE CANADIEN
STYLE MODERNE
STYLE COLONIAL



EN PLUS

UN CADEAU SURPRISE VOUS SERA REMIS



ATTENTION:
Une Continental vous sera fournie la journée de vos noces.



LIVRAISON GRATUITE

DANS TOUTE LA PROVINCE

ENTREPOSAGE GRATUIT
POUR 1 AN A L'ACHAT
D'UN MENAGE COMPLET.

Si vous trouvez meilleurs prix ailleurs, pour la même qualité de marchandise, le magasin Jude Ross Inc. s'engage à vous rembourser vos frais de voyage.

Jude Ross Inc.

Jean-Yves Lévesque, président

1545 boul. J. Cartier,
Mont-Joli, Tél.: (418) 775-4361

POUR VOTRE PROTECTION PERSONNELLE, CHERS CLIENTS, NOTRE MAGASIN EST MEMBRE DE LA CORPORATION DES MARCHANDS DE MEUBLES

NOUVEL ENTREPOT DE MEUBLES USAGES

DORENAVANT NOUS SERONS EN MESURE D'ACHETER ET REVENDRE VOS MEUBLES USAGES

Voici la raison, pourquoi le magasin Jude Ross Inc. est le meilleur marché que partout ailleurs... Parce qu'il fait partie d'une grande chaîne qui regroupe 225 marchands de meubles qui font un chiffre d'affaires au détail dépassant les 150 millions. Ils contrôlent ainsi tout près de 20% du marché du meuble au Québec et peuvent ainsi avoir de meilleurs prix chez différents manufacturiers de meubles.

SERVIMEUBLES

Programmes de subventions au patrimoine

Les organismes de l'Est du Québec peuvent maintenant s'inscrire

Les organismes de l'Est du Québec désireux de participer activement à la conservation et à la mise en valeur de leur patrimoine peuvent maintenant s'inscrire aux programmes de subvention que leur propose le ministère des Affaires culturelles à titre de soutien.

Offerts depuis quatre ans, ces programmes ont été partiellement modifiés cette année tant sur le plan du contenu que de l'administration. Connaissance et animation du patrimoine et Patrimoine autochtone sont donc les deux programmes par lesquels le Ministère veut encourager cette année la mise sur pied de projets originaux capables de susciter l'adhésion d'un milieu donné et d'engendrer

des retombées utiles.

Les organismes dûment constitués, tels que les sociétés d'histoire et de généalogie, les comités de citoyens, les groupes municipaux et scolaires, les instances régionales de développement sont invités à se procurer les documents nécessaires à l'information et à l'inscription auprès du bureau régional du ministère

des Affaires culturelles. Ils auront ensuite jusqu'au 1er avril pour préparer et présenter leur projet.

Connaissance et animation

Le programme Connaissance et animation du patrimoine comporte trois volets. Le premier, Etudes et inventaires porte uniquement sur la connaissance d'un élément patrimonial

dans le domaine de l'architecture, l'ethnologie, l'art traditionnel, l'histoire et l'archéologie. Les connaissances acquises dans le cadre d'un projet devraient idéalement orienter des actions concrètes de sauvegarde. Le second volet, Diffusion des connaissances, consiste à rendre accessibles par différents moyens (imprimé, audiovisuel, circuit patrimonial) les informations recueillies sur une activité, un événement, un lieu ou un bâtiment qui a marqué de façon significative le développement d'un quartier, d'un village, d'une région. Le dernier volet, Utilisation du patrimoine immobilier, permet l'analyse d'un bâtiment dont la qualité patrimoniale est digne d'intérêt afin de leur redonner une vocation favorisant un usage collectif contemporain (culturel, social, économique).

Patrimoine autochtone

Cette année encore, le ministère des Affaires culturelles continue d'orienter son action sur la définition du patrimoine propre aux communautés autochtones. Les projets des organismes amérindiens, inuit ou métis doivent entraîner la participation de la population,

contenir une phase de diffusion du projet et conduire à une prise en charge du patrimoine par les collectivités locales.

Sélection

Un jury régional sélectionnera des projets en fonction de l'enveloppe budgétaire allouée à chaque

région. Ce jury sera composé de trois personnes sensibilisées au patrimoine, recommandées par le Conseil régional de la culture et acceptées par le Ministère. L'an dernier, l'Est du Québec avait bénéficié de subventions totalisant 31 750\$ pour la réalisation de onze projets.

Médaille Ford et les nouveaux courants



L'équipe de service de Médaille Ford de Rimouski possède maintenant toutes les qualifications et tous les outils nécessaires en matière de mécanique automobile. En raison des nouveaux courants et des techniques nouvelles qui en découlent en ce domaine, l'équipe de service de Médaille Ford a vu à se perfectionner dernièrement, de manière à être à la fine pointe de la technologie. Cette dernière devait d'ailleurs franchir avec succès toutes les étapes de ce cours, d'où l'obtention d'un diplôme.

BIENVENUE AU CARNAVAL STE-ONILE

Du 12 au 21 février 1982

"LE 10e ÇA SE FÊTE!"

ASSURANCE ALAIN RIOUX

422, BOULEVARD JESSOP RIMOUSKI-EST
TÉL.: 724-4931

Fémina DÉCORATION
22, St-Germain Est, Rimouski
723-5075

- Couvre-lits
- Tentures
- Dentellés
- Bibelots
- Tableaux
- Persiennes
- Papier peint
- Grand choix de nappes

● Plan mise de côté

● Spécialité: salle de bain

LES ENTREPRISES PERENNE INC.

PERENNE

ENTREPRENEUR GENERAL

- construction commerciale
- construction résidentielle
- rénovation de tout genre
- bâtiment agricole
- service de dessin

jean-guy proulx 723-1710
c.p. 1051 rimouski

N'est-il pas temps de remonter autre chose que votre montre?

PARTICIPATION
Le mouvement canadien du bien-être physique

SPECIAL de la ST-VALENTIN

BROCHETTE \$4.00

SAMEDI LE 13 FÉVRIER TOUTE LA JOURNÉE.

Brasserie L'ETRIER

155 ÉVÊCHÉ OUEST, RIMOUSKI, 723-2245

MAISONNEC

BÂTIT PARTOUT

5 ans de garantie
PROGRAMME DE CERTIFICATION DES MAISONS SAUVÉES DE L'É.P.C.H.Q.
Compétence et solvabilité!

CHOIX: maisons résidentielles, maisons appartements, duplex, quadruplex, chalets ou autres bâtiments.

SUR VOTRE TERRAIN OU LE NÔTRE

Avant d'investir... demandez-nous un estimé **gratuit.**

Roger St-Pierre, 325 Boul. Ste-Anne, Pte-au-Père
Bureau et résidence: 722-6313

COOP :cooprix:::

- 333 Boul. René Lepage
- 411 Rue Sirois, Plaza Arthur Buies
- 419 Boul. Jessop, Carrefour Rimouski
- COOP St-Fabien, 15 7^e Avenue
- COOP St-Odile, 470 Rue Tessier

**CHAMPIGNONS
EN
MORCEAUX
COOP**



78¢

bte 10 oz

**FARINE
FIVE ROSES**

régulière ou
non blanchie



2,98¢

sac 3.5 kg

ESSUIE-TOUT

WHITE-SWAN
imprimés assortis
ou avec motifs

1,15\$

pqt 2 rlx

SAVON EN POUDRE

PUNCH
pour la lessive

3,49\$

bte 6 L

LIQUEURS

PEPSI
saveur populaire (+ dépôt)
ou diète

2,69\$

**CÉRÉALES RICE RISPIES
KELLOGG'S**

bte 575 g

1,79\$

DENTIFRICE

CLOSE-UP
rouge ou vert

1,79\$

tube 150 mL

FROMAGE TRANCHÉ

« **SINGLE** »

KRAFT
8 tranches ou
12 tranches
cello 250 g

1,33\$

HUILE DE MAÏS

MAZOLA

1,63\$

bout 750 mL

PAPIER HYGIÉNIQUE

ROYAL
couleurs assorties

pqt 4 rlx

1,49\$

LÉGENDE:

(1) (2)

- ▲ △ Viandes et substituts
- ○ Fruits et légumes
- ○ Lait et produits laitiers
- □ Pain et céréales

- (1) une grande valeur nutritive
- (2) une certaine valeur nutritive
- (3) aucune forme veut dire des aliments qui ont peu ou pas de valeur nutritive

CONFITURE PURE
LAURA SECORD aux framboises
aux fraises ou bocal 750 mL

MARMELADE
LAURA SECORD 3 fruits ou
à l'orange bocal 750 mL

CROUSTILLES
FRITO-LAY
saveurs assorties sac 300 g

MARGARINE DURE
FLEISCHMANN
(1/2 Lb) carton 2 lb

RINCE-CRÈME POUR
CHEVEUX AGREE
normaux, gras ou beaume bout 350 mL

MÉLANGE À SOUPE
LONEY'S (P.M. 1.62 \$)
poulet & nouilles bte 6 env

BISCUITS DAVID
Feuilles d'Erable cello 400 g
Petit Graham cello 350 g

SOUPE AUX TOMATES
CAMPBELL bte 10 oz

JUS DE TOMATE
AYLMER de fantaisie bte 19 oz

MAÏS DE FANTAISIE
NIBLETS en grains bte 12 oz
en crème bte 14 oz

BARRES DE CHOCOLAT
ROWNTREE saveurs assorties
cello 4 s

TARTINADE FREDDY
à la noix de coco ou à l'érable
bocal 425 g

SAUCE À PIZZA FREDDY
bocal 341 mL

SAUCE À PIZZA AVEC
PEPPERONI FREDDY
bocal 341 mL

MÉLANGE À BISCUITS
BETTY CROCKER
saveurs assorties

bte 450 g ou bte 500 g

SAVON LIQUIDE
IVORY bout 1.5 L

DÉSODORISANT À TAPIS
ADMIREZ MON TAPIS cont 400 g

ASSOUPLISEUR
EN FEUILLES
BOUNCE pour tissus bte 60 f

MOULE À GÂTEAU
EKCOLOY en forme de coeur

MINI-SERVIETTES
STAYFREE désodorisantes ou
régulières bte 30 s

COMPRIMÉS ASPIRIN
BAYER bout 100 s

CONDITIONNEUR
INSTANTANÉ POUR
CHEVEUX ENHANCE
normaux, gras ou secs

bout 225 mL

MÉLASSE
COOP cont 1.3 kg

ALLUMETTES EN
LIVRETS
COOP bte 50 s

POIS VERTS
COOP
grosseurs assorties
de fantaisie bte 10 oz

**CUISSES
DE POULET
FRAICHES
AVEC DOS**

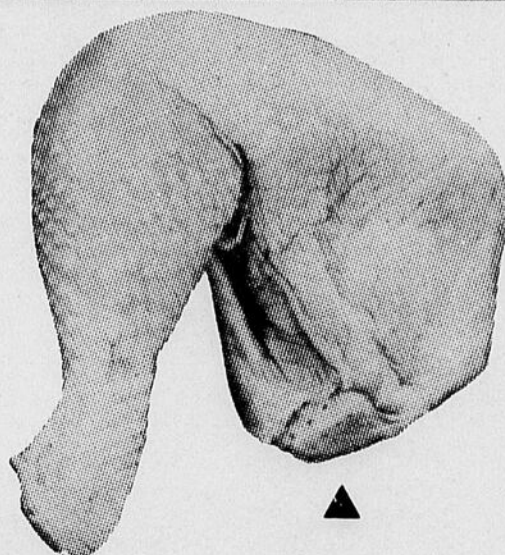

2,27\$/kg

1,03\$/lb

Champignons blancs

Produit du Québec
Cello 8 oz

95¢

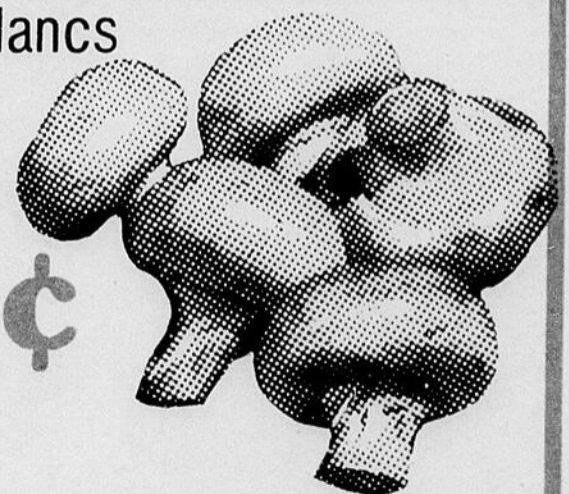

PAMPLEMOUSSES BLANCS

Produit de la Floride
Grosseur 48

8/1,35\$



CARREFOUR RIMOUSKI

Des douceurs pour la St-Valentin!

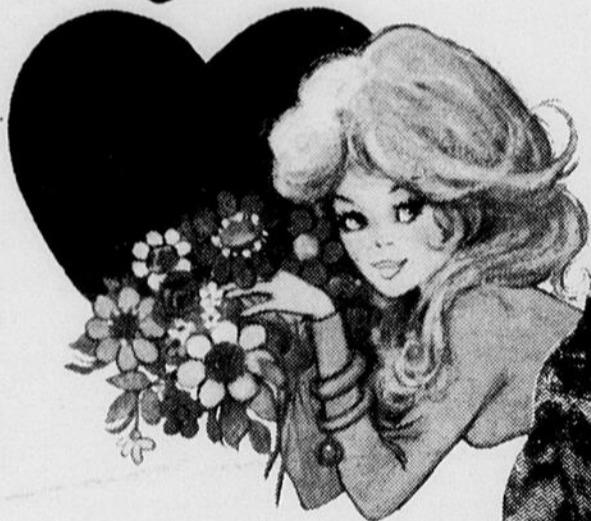

PROUVEZ-LUI VOTRE AMOUR AVEC DE JOLIES FLEURS ET UN COEUR EN CHOCOLAT.

Violettes africaines		2.99
Jacinthes	Pot de 6"	5.99
Tulipes	Pot de 4"	7.99
Mums	Pot de 6"	6.99



Coeur de Lowney's®
Un valentin idéal! Une idée Lowney's®. Format 150g.

399

Chocolat

Une suggestion de Ganong. Boîte avec garniture d'aspect brocart. Format 300g.

699

CONCOURS "VOYAGE À LAS VEGAS"

Gagnant du certificat-cadeau de \$25.00

(4e tirage)
M. Maurice Desbiens
385 Boulay, app. 24
Rimouski - 723-3587



Pour une St-Valentin réussie...demandez-nous n'importe quoi ou presque!