

# CAHIER G HABITATION

pour vendre, louer ou acheter

## 647-3311

Québec, Le Soleil, samedi 24 septembre 1983

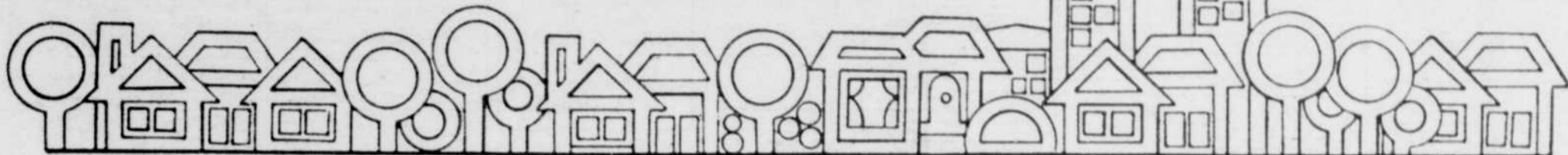

**LOGEMENTS**  
400 à 439

### 400 BANLIEUE

3 1/2 MEUBLE, très propre, stationnement, tapis, buanderie, conciergerie, 1519 Place des Côteaux, app. 104, 872-6505.

A LOUER, COPROPRIÉTÉ LE PLATEAU, chauffés, éclairés, meubles, piscines extérieures, infirmerie, buanderie, gymnase, sauna, bain tourbillon, 3 1/2, 4 1/2, 5 1/2, et chalets, 1 mille du Mont Ste-Anne, 827-3753 ou chalet 2.

ANCIENNE Lorette, 4 1/2 moderne, repeint, tout compris, libre, \$345., 872-3517, 842-2568.

**Déménagement GRATUIT**  
dans Québec Métro et 2 mois gratuits ou 3 mois gratuits  
2 1/2 - 3 1/2 - 4 1/2 - 5 1/2, libres immédiatement, Beauport, Québec, Ste-Foy, Charlesbourg.  
\$250 à \$410 par mois  
872-8219, 849-6113

500305

### 400 BANLIEUE

**ANCIENNE-LORETTE**  
(Angle Hamel et route de l'Aéroport), Immédiatement, 3 1/2, 4 1/2, 5 1/2, neufs, 2 stationnements, 2 mois gratuits (4 1/2, 5 1/2)  
TEL. 871-4131

**ANCIENNE-LORETTE**  
**2 MOIS GRATUITS**  
Grand 4 1/2, moderne, repeint, coin Duplessis et bl. Hamel, 1519 Pl. des Côteaux, app. 104, 872-6505.

ANCIENNE-Lorette, 3 1/2, meublé ou semi, éclairé, chauffé, stationnement, Gratuits: 1 mois + installation câble, 872-6544, 692-3751.

ANCIENNE-Lorette, 1 mois gratuit, 4 1/2 chauffé, éclairé, \$295., libre, 653-7332, 871-1563, 658-7700.

ANCIENNE-LORETTE, 2 1/2 semi meuble, chauffé, éclairé, \$210., 1428 rue St-Jacques, app #2

ANCIENNE-Lorette, 3 1/2-1 1/2 meublé, 872-1225, 872-1215, 872-3685.

ANCIENNE-Lorette, 4 1/2, septembre, octobre gratuits, 871-0192

ANCIENNE Lorette, grand 3 1/2, tranquille, 872-6655.

**A louer super maisons**  
Pour renseignements  
**843-2460**

### 400 BANLIEUE

ANCIENNE-Lorette, beau 4 1/2, libre immédiatement, soir 871-2131.

ANCIENNE Lorette, grand 3 1/2, 1er nov., 871-6653.

ANCIENNE-Lorette, 5 pièces, libre immédiatement, 872-6342.

BEAUPRE, av. Royale, 5 pièces, non chauffé, \$300, mois, 653-4857

BELAIR, 3 1/2, 4 1/2, 2 MOIS GRATUITS Possibilité meubles 688-8531

BELAIR, grand 3 chambres et salle de jeu, \$525/mois, chauffé, éclairé, 842-7224.

2 1/2 CHAUFFE/éclairé, \$125, Telephone: 663-3069

GRAND 5 1/2, piscine, libre 1er décembre, \$255., 871-1396.

GRAND 3 pièces, neuf, à Laval, Après 17h30, 825-2189, 825-2459.

LAC Beauport, 3 1/2, meublé ou non, proximité ski, soir 849-5932.

LAC St-Charles, grand 3 1/2, très propre, \$235., 849-7801.

**-LE METROPOLITAIN**  
Chauffés, éclairés, 3 1/2, 4 1/2, 5 1/2, libres immédiatement, 872-5948.

NEUVILLE, 4 pièces, rénové, balcon, vue fleuve, 878-2508.

NEUVILLE, rénové, spacieux, 6 pièces, vue fleuve, 878-2508.

ST-AUGUSTIN, 3 1/2, 4 1/2, chauffés, éclairés, 878-2961, 878-4214.

ST-FERREOL, village, deux 4 1/2, libres immédiatement, 1-826-2505.

ST-PIERRE, I.O., 3 1/2, chauffé, éclairé, \$225., demi-sous-sol, prêt immédiatement, 828-2733.

VAL Belair, grand 3 1/2, libre immédiatement, 843-3624, 843-4162.

**401 BEAUPORT**  
A: 663-0884  
BEAUPORT  
RUE SEIGNEURIALE  
2 1/2, 3 1/2, 4 1/2, 5 1/2  
Tapis, lave-vaisselle fournis  
Meubles si désiré  
Piscine, entretien impeccable  
FAUT VISITER

**A 10 ST-JULES**  
3 1/2, 4 1/2, 5 1/2, Chauffés, éclairés, stationnement prise, potio, remise, près écoles, église, autobus, etc., meublé ou non, propres, très bon service, Tél. 663-2654.

A 121 PLACE ORLÉANS, grand 4 1/2, repeint, tapis neufs, 1 mois gratuit, \$365, tout inclus, 661-2470, 627-0785

A 3465-3475 Petitclerc, 3 1/2 Meublé, 4 1/2 meublé ou non (667-8418), 663-6333, 667-1081

A 121 PLACE ORLÉANS, grand 4 1/2, demi-sous-sol, \$325, tout inclus, Tél. 661-2470

A 3545 DU LONG SAULT, beaux grands 4 1/2, repeints, bien situés, abordables, tranquilles, 667-7066.

A 226 Delage, raisonnable, 3 1/2, meublé ou non, libres immédiatement, 667-0861, 688-0031.

A 1 MOIS GRATUIT, 2 1/2, 3 1/2, 4 1/2, meublé ou non, 663-0280, 661-6863.

A 3535 HARDY, 3 1/2, 4 1/2, à louer, 661-2889.

A 3450 AUCLAIR, 4 1/2, \$340, TEL. 872-0741

A 18 LE HAVRE, fleuve, 2 1/2, 3 1/2, 4 1/2, frais peints, 663-0280, 661-6863.

### 401 BEAUPORT

**A BEAUPORT**  
Immédiatement, beau 3 1/2 meublé, chauffé, éclairé, buanderie, stationnement, 1er plancher, L'vne 667-7844, 825-2364

**A FACE SUPER CARNAVAL**  
2 1/2, 3 1/2, 4 1/2, 5 1/2, 667-8120, 647-2792, 626-8587

**AGREABLES 4 1/2, balcon**  
Conciergerie demandé, \$1,000./année, 688-8531.

**A PLACE ORLÉANS, grand 4 1/2, 1er étage, chauffé, eau chaude, éclairé, balcon, tapis, 627-0689, 628-0188**

**APPARTEMENT ELITE**  
**GIFFARD**  
3355 PETITCLERC, 4 1/2, très grand, vue sur le fleuve, intercom, 524-0756, 522-0000.

**ARRIERE Robert-Giffard, 3 chauffé, 2535 Evangéline, \$275., stationnement, libre, 653-8429.**

**A SOUS-LOUER, Villeneuve, mois gratuit, plus robots, impeccable, moderne, possible, 5 1/2, 651-9754.**

**AUBAINE, 3 1/2, 4 1/2, 5 1/2, repeints, chauffés, éclairés, stationnement, services de conciergerie, 663-4595.**

**AVENUE Royale, Giffard, grand 2 1/2, meublé, chauffé, éclairé, \$275, Tél. 661-8623.**

**A VOIR, 3 1/2, 4 1/2, 1 mois gratuit, libres septembre, chauffés, eau chaude fournie, 831-6868, 667-3856.**

**BEAUPORT, 2 1/2, 3 1/2, 4 1/2, très propre, bon prix, meublé ou non, TEL. 667-7925**

**BEAUPORT, 2 1/2, semi-meublé ou non, chauffé, eau chaude, stationnement, \$250., 661-9168, 661-0779.**

**BEAUPORT, 3 1/2, Delage, déc. gratuit, meublé ou non, 663-1758.**

**BEAUPORT, grand 4 1/2, chauffé, galerie avant-arrière, près de tout, tranquille, possibilité conciergerie, 667-8958, 623-3986.**

**BEAUPORT, grand 3 1/2 chauffé, \$260, Tél. 683-7990.**

**708 BOUL. STE-ANNE**  
3 1/2 MEUBLES: immédiatement 1 1/2, octobre, 4 1/2: décembre  
TEL. 667-8418, 661-0171

3 1/2 - \$295., 4 1/2 - \$330., chauffé, eau chaude fournie, 1 mois gratuit, 667-1710.

3 1/2, CHAUFFE, éclairé, stationnement, service autobus, stationnement, \$250., 667-6283.

4 1/2 CHAUFFE, eau chaude, \$299., 661-4403, 664-0568.

COURVILLE, très beau 2 1/2, tout fourni, à l'étage, \$240., 651-7515.

COURVILLE, 3 pièces, meublé, chauffé, éclairé, \$285., 661-4762.

COURVILLE, 4 1/2 chauffé, éclairé, eau chaude, \$300., 667-3933.

IER ETAGE, 6 pièces, libre 15 octobre, non chauffé, \$350./mois, 848-2874 après 18h00

GIFFARD, 1 1/2 meublé, chauffé, éclairé, stationnement, 661-4153, 663-6005.

GIFFARD, 4 1/2, moderne, chauffé, eau chaude, balcon entrée laveuse, sècheuse, 842-6933.

GIFFARD, 1 1/2 meublé, près autobus, 663-0232.

GIFFARD, 4 1/2, non chauffé, \$260., libre, 1813 Drouin, 663-9321.

### 401 BEAUPORT

GIFFARD, maison seule, demi-sous-sol, grand 4 1/2, frais peints, \$310., chauffé, 661-0169.

GIFFARD, rue Mar Gosselin, beau 4 pièces, rénové, moderne, entrée laveuse sècheuse, stationnement, Tél. 661-0271.

GRAND 3 1/2 à sous-louer, frais peints, cause tranfert, \$280, par mois, stationnement, libre 1er octobre, Tél. 667-4566, 663-7466.

GRAND 4 1/2, sous-louer, non meublé, chauffé, éclairé, bien situé à Beauport, insularisé, piscine, \$369., 659-2414 soir, 651-7308 jour.

4 logements, 5 1/2, 4, deux 3, chauffés, tout compris, 667-5037.

3 1/2 MEUBLE, chauffé, eau chaude, intercom, oct. 664-1407.

**VISITE LIBRE** Voir annonce G-8 G-9

**APPARTEMENTS ET MAISONS A LOUER**  
TEL.: 663-4868

**drouin & parent**  
CONSTRUCTION INC.

**1 1/2 meublé**  
chauffé, éclairé, eau chaude, stationnement.  
663-7464  
667-7080

**Société municipale d'habitation Champlain**  
**LOGEMENTS À LOUER**  
2355 - 2405, boulevard Sainte-Anne

(à proximité du centre commercial "Les Galeries de la Canardière")  
Prix mensuel des logements non chauffés, non éclairés

3 1/2 (1 chambre) **300\$**

4 1/2 (2 chambres) **350\$**

**Caractéristiques:** Immeubles neufs, système de protection contre l'incendie par giclage automatique, chauffage à l'électricité, isolation de haute qualité, tapis, espaces de rangement intérieur, ascenseurs, service de buanderie, aires de stationnement intérieur disponibles moyennant location de 25\$ par mois. Logements disponibles pour handicapés. Salon communautaire Intercom, génératrice d'urgence.

**Dates d'occupation: 1er novembre 1983 1er décembre 1983**

Pour RENSEIGNEMENTS SUPPLEMENTAIRES, communiquez avec le gestionnaire IMMEUBLE POPULAIRE DE QUEBEC INC. au numéro de téléphone

**681-6321**

### 401 BEAUPORT

4 1/2 MEUBLE, près centre d'achats, 661-0076, 843-5249.

3 1/2, 4 1/2, MEUBLES ou non, téléphone à 661-6111.

1 MOIS gratuit, Courville, 3 1/2 demi-sous-sol \$275., meuble \$300., près autobus et école, 667-6061.

1 MOIS gratuit pour 4 1/2 non meublé, libre, 661-6114.

MONTREUIL, 3 1/2, meubles désiré, éclairé, libres immédiatement, prix avantageux, 663-3528

**A 36 MONTREUIL**  
3 1/2, 4 1/2, Meublé ou non, entrée laveuse sècheuse, près de tout, mois gratuit, repeints, tapis neufs, prix de l'an passé, 661-9666, 849-5804

3 1/2, NEUF, maison résidentielle, Courville, 661-9729, 661-5332.

NOV. 2 1/2, balcon, calme, 661-8962  
Grand 5 1/2 libre, possible, 667-5592.

3 1/2, 4 1/2 PIECES, refaits à neuf, \$180., \$215., 667-4301.

**PLACE EVANGELINE**  
STUDIO 3 1/2, possibilité meublé, 4 1/2, 5 1/2 non meublé, prix très compétitif, tous services inclus, près hôpitaux, centre d'achats, 2455 Evangéline, #112, 663-1551.

PLACE ORLÉANS, 3 1/2, \$285, tous services, 667-4614, 663-0456

PLACE ORLÉANS, 3 1/2, \$265., 4 1/2, \$350., libres, 667-9775, 651-2543

REZ-de-chaussée, 4 pièces, 663-7784

**401 BEAUPORT**  
PRIX 1982  
CHAUFFÉS, éclairés, eau chaude, à partir de:  
3 1/2 \$250  
4 1/2 \$340  
5 1/2 \$380.  
TEL: 667-4619

SEIGNEURIALE, toil 4 1/2 chauffé, stationnement, balcon, sortie laveuse sècheuse, Tél. 667-0776.

SEIGNEURIALE, 5 1/2 pièces, chauffé, stationnement, 1 mois gratuit, \$350., 661-7824.

3 1/2 SEMI-meublé, dans sous-sol, 661-9209.

SOUS-location, spécial \$495., chauffé, éclairé, 2 stationnements, 6 1/2 pièces, 1 1/2 salle bains, très propre, 663-6574.

SOUS-LOUER, 3 1/2, \$285, mois, cause tranfert Toronto, 661-8019.

SUPERBE 4 1/2, avec foyer, neuf, \$345., 651-7515.

4 1/2 TRES propre, \$360., chauffé, eau chaude, 663-6535, 661-7219.

VILLEMEUVE, 5 1/2, vue sur le fleuve, chauffés, éclairés, stationnement, \$375, mois, Tél. 663-8107

VILLEMEUVE, 2 1/2, 4 1/2, frais peintures, chauffés, 661-6292.

**402 CAP-ROUGE**  
APPARTEMENT 3 1/2 semi, \$330., tout compris, tranquille, 681-6552

CAP-ROUGE, 2 1/2, \$275., 3 1/2, \$330., électricité et chauffage inclus, libres immédiatement, 1 mois gratuit, 651-0846.

GRAND 4 1/2 sous-louer, ensuite, \$385, tout inclus, 843-2769, 659-3073

### 401 BEAUPORT

3 1/2 NON meublé, chauffé, près campus, \$330./mois, 878-2012.

PRES Château Frontenac, bachelier meublé, tout compris, sous-louer, novembre à mai, \$150 mois, 694-9519.

1314 PROVENCHER, 4 1/2, tout compris, tapis, balcon, buanderie, 1er étage, libre, 522-8328, 661-8753.

1308 PROVENCHER, 3 1/2 meublé, en spécial \$295., 658-5185.

### C'EST LE TEMPS D'EN PROFITER

#### PRO-UNIK INC.

vous offre d'être chez vous... pour le prix d'un loyer, 9 1/2 %  
Subvention: 4 000\$ et plus



Terrains: Anc.-Lorette, Beauport, Charlesbourg, Neufchâtel, Loretteville, Ste-Foy.

A votre service 7 jours sur 7 626-1513

### Trust Royal Services immobiliers

**GALERIES DUPLESSIS**  
3295, chemin Ste-Foy  
angle boul. Duplessis  
Ste-Foy - 653-3691

AGENTS EN DEVOIR

samedi: 9h00 à 17h00  
dimanche: 10h00 à 17h00



### FELICITATIONS

\* 1 MILLION DE VENTES

Madame Nicole Riou, directeur à la succursale des Galeries de la Capitale, est fière d'annoncer que M. Paul Fontaine a participé depuis janvier 1983 à un million de ventes.

Contactez M. Fontaine, c'est vous assurer d'un service courtois et expérimenté.

PAUL FONTAINE  
Bur.: 627-5900  
Rés.: 667-4256



FIDUCIE PRÊT ET REVENU



403 CHAMPLAIN

A 46 ST-LOUIS
immédiatement, grand appartement ensolaillé, chauffé, éclairé, salle de bains complète. 825-2364.
ABORDABLE, 3 1/2, 2 1/2, 3 1/2, 5 Ste. Angèle. 892-0216, 527-0494, 694-1407.
A SOUS-LOUER grand 1 1/2, soir sur semaine 525-9444.
2 1/2, 3 1/2, CHAUFFÉ, eau chaude, semi-meuble, 647-5178, 622-9413.
3 1/2 CHAUFFÉ, eau chaude, semi-meuble ou non, 527-4609, 659-4180.
7 1/2 CHAUFFÉ, 2800cv, terrasse, 5550, 694-9015, 692-4782.
DAUTEUIL, 1 1/2, 3 1/2, 5 1/2, meubles, Tél. 628-0125, 628-0854.
GRAND 2 1/2 chauffé, eau chaude, poêle, réfrigérateur, occupation à discuter, 694-1021, 667-9029.
GRAND 4 1/2, rénové, Vieux Port, ter. octobre, soir 522-9422.
1 1/2, GRAND, ave. St-Geneviève, face Parc des Gouverneurs, sous-louer, janvier, juillet, \$265 mois, Tél. 692-1183.
GRANDS 5 et 6 pièces, foyer, terrasse, etc., libres maintenant, 849-9216.
1 1/2 HAMEL, 2 pièces, 2 1/2, meubles, chauffés, éclairés, 559-3995.
JOLI 3 1/2, semi-meuble, chauffé, éclairé, \$325, Tél. 849-9248.
LUXUEUX 3 1/2, murs pierre, foyer, semi-meuble, 683-7171.
6 PIÈCES, chauffé, eau chaude, sous-sol, libre, 522-4609, 692-0940.
2 1/2, 4 1/2, PLANCHERS bois, propres, lumière, 694-1393.
PRES Château Frontenac, 1 1/2, tout compris, \$210, 843-4072.
QUARTIER Latin, 9 Holdemand, grand 3 1/2, semi-meuble, chauffé, éclairé, \$395, libre, 692-1065, 657-7332, 658-7700.
3 1/2, RENOVE, poêle, réfrigérateur, chauffé, éclairé, 54 St-Louis.
1 1/2, 2 1/2, RUE Desjardins, tout compris, \$225, \$250, 692-4718.
Si vous cherchez depuis longtemps le logement de vos rêves dans l'arrondissement du Vieux-Québec, NE MANQUEZ PAS DE VISITER LE

CONDOMINIUM DES GLACIS

Où un logement est un placement. Subventions jusqu'à \$6,000. Consultez notre annonce-cioccard dans ce cahier.

ST-DENIS, magnifique 3 1/2 meuble, chauffé, éclairé, disponible au mois, \$550, soir 694-9194.

125 STE-ANNE, 3 1/2, 2 1/2, meubles, chauffés, éclairés, piscine intérieure, près du Château Frontenac, 691-3807.

AVENUE Ste-Geneviève, près Château, 2 1/2 pièces, meuble ou semi, 692-0621, 522-1457.

1 1/2, 3 1/2, 4 1/2, TRES beaux, planchers en bois, semi-meubles, Villes le jour, 68 rue St-Louis.

VIEUX Québec, appartements chauffés, literie, vaisselle, bien équipés, \$90, semaine, 694-9794.

VIEUX-Québec, libres, grands 3 1/2, 4 1/2, 5 1/2, 692-4800, 681-3094.

404 CHARLESBOURG

SPECIAL 1re OCCUPATION
Immeuble neuf
Construction en béton
Grands 3 1/2 - 4 1/2 - 5 1/2
Immeuble ultra-moderne, multiples avantages, près de tous services, prix raisonnable
Pour plus de renseignements
623-0663 - 623-4124 - 623-4125
4150, 55, 60, 8e Avenue est, Charlesbourg
Administration: 843-2699
Angie 41e Rue est, près des Galeries Charlesbourg

PROMOTION SEPTEMBRE Appartements Gestador

4135, 4140, Place Gros Pin
2 1/2, 3 1/2, 4 1/2
Chauffé, éclairé, eau chaude, stationnement, intercom, buanderie, frais repaint, conciergerie sur place, insonorisé, meublé si disponible, 4 1/2, entrée laveuse-sécheuse
LOCATION 12 MOIS - UN MOIS GRATUIT SANS AUGMENTATION AVANT 1985
Pour informations: 626-4842

404 CHARLESBOURG

A 31EME AVENUE O., 4 1/2, demi-sous-sol, \$350, tout inclus, 3 1/2, 21ème étage, installation laveuse sècheuse, \$330, meublé si desiré, Tél. 871-6756.

A 622-1632 SEMI-MEUBLES OU MEUBLES

SITE EXCEPTIONNEL
A ABSOLUMENT habiter, il nous reste encore quelques logements à louer, 4 1/2, 5 1/2, tout est compris, piscine, très bien situés, informations 623-2797, 628-4483.

A ALLER voir, 4 1/2, 5 1/2, sur 2 étages, repeints à neuf, à Charlesbourg, 638-6483, 683-9465.

A ALLER VOIR

2 1/2, 3 1/2, 4 1/2, CONSTRUCTION en béton, bien située, eau chaude fournie, piscines, sauna, ascenseur, intercom, près du bus, prix réduit, 1ère Avenue, 622-1915.

ABORDABLE, 3 1/2, meuble, 330 58ème Rue Ouest, 628-0606.
ABORDABLE, grands 2 1/2, 3 1/2, chauffés, eau chaude, 628-2657.

A CHARLESBOURG, 31ème Avenue ouest, 12 MOIS GRATUITS, 4 1/2, meubles futuristes, piscine, intercom, Tél. 627-0311.

A CHARLESBOURG, grand 4 1/2, libre 1er oct., 622-4428, 627-3240.

A CHARLESBOURG, 4 1/2, 3 1/2, un mois gratuit, 656-1415, 626-6893.

A CHARLESBOURG, 2 1/2, 3 1/2, 4 1/2, libres oct. nov. déc., 628-4288.

ALLOCATION déménagement, 3 1/2, 4 1/2, insonorisés (construction béton), intercom, 628-5125, 626-0964.

A LOUER Charlesbourg, 4 1/2, tout compris, possible, \$350, 626-2114.

A LOUER, octobre, 4 1/2, tout compris, \$350, 627-2779.

5 1/2, A SOUS-LOUER, \$395, libre immédiatement, 628-7967, 628-0242.

A SOUS-LOUER, Domaine des Grands Boulevards, spacieux, 4 1/2, tous services, rabais, 626-3943.

A ST-RODRIGUE, 4 1/2, très propre, ter. étage, 626-7181, 672-9295.

IMPECCABLES
AU 4120 et 5680,
3e Avenue ouest.
Très grands 3 1/2 et
4 1/2, libres, frais
peints. A compter de
\$330 tout inclus
871-6766

A VOIR

Construction béton, ultra-moderne, qualité supérieure, très grande piscine, insonorisés, épreuve du feu, ascenseur, intercom, pièce pour laveuse, sècheuse, sortie lave-vaisselle, tapis, très grand balcon, remise au sous-sol, stationnement, verdure en quantité.

4 1/2, 5 1/2
Immeuble neuf
PL AVANT-GARDE
5353, 5e Av. ouest, voisin de la nouvelle sortie 55e Rue et boul. Laurentien,
626-0390 - 627-3020

404 CHARLESBOURG

404 CHARLESBOURG

AUBAINE, 2 mois gratuits, 2 1/2, 4 1/2, près Atrium, 628-2557.

AUBAINE, grand 4 1/2, 2 balcons, chauffé, eau chaude fournie, stationnement, \$330, soir 628-6952.

A VOIR 41EME

Nouvelle administration, 3 1/2, 4 1/2, meubles desirés, 622-3114, 663-2729.

A VOIR, 3 1/2, \$325, 4 1/2, \$390, chauffé, éclairé, tous services, 622-4962.

A VOIR, sortie La Capitale, 3 1/2, 4 1/2, modernes, fibres, repeints, 627-1558, 622-4208.

3 1/2 BAS prix, spacieux

628-6386, 626-9054

BOUL. JEAN TALON
2 1/2 MEUBLES, 5 1/2 non meublé, tous services compris, sous éclairage, libres, 628-3205.

SUPERBE 4 1/2, meuble ou non, possibilités A VOIR.

2 MOIS GRATUITS 667-2006, 663-9538

CHARLESBOURG ouest, grand 4 1/2, toit cathédrale, et 5 1/2, laveuse, sècheuse, stationnement intérieur, 627-3545.

CHARLESBOURG, grand 3 1/2, galerie avant, chauffé, éclairé, eau chaude, \$325, stationnement, tranquille, 623-3986.

CHARLESBOURG, très beau duplex à sous-louer, dans très beau quartier, ter. octobre, \$715, tout compris, 626-0222, 647-2406.

CHARLESBOURG est, 2 1/2 chauffé, éclairé, \$250/mois, 628-9061.

4 1/2 CHAUFFÉ, éclairé, stationnement, libre, 627-5099, 628-3711.

3 1/2, CHAUFFÉ, éclairé, prix réduit, après 16h, 622-3457.

4 1/2 CHAUFFÉ, eau chaude, stationnement, au Trudelle, \$295, 623-2361, après 18h 626-1820.

5 1/2, CHAUFFÉ, non éclairé, balcon, vue ville, 628-6418, 529-4470.

3 1/2, 4 1/2, CHAUFFÉS, éclairés, conciergerie, stationnement, 627-3830.

CONDO, sous-louer, 4 1/2, non chauffé, non éclairé, stationnement, piscine, \$375, 626-4642.

DANS maison privée, 4 1/2, demi-sous-sol, ter. nov., 626-7811, soir.

4465 1e Avenue, 3 1/2, meuble, ensolaillé, \$325, immédiatement, Tél. 623-1931, 623-0605.

48EME Ouest, 4 1/2, chauffé, 3ème plancher, repeint, \$350, 623-5531.

45EME Rue ouest, 4 1/2, chauffé, \$335, 628-6443, 626-3027, 627-2421.

4 1/2, ENTREE laveuse sècheuse, chauffé, eau chaude, frais peint, tranquille, Soir 628-3919.

370, 46e RUE Est, 4 1/2 chauffé eau chaude, entrée laveuse sècheuse, tapis stationnement 683-3216.

FACE A ATRIUM
Luxueux 3 1/2, meuble, tous services compris, libre immédiatement, 627-5560, 627-2380.

FANTASTIQUES 4 1/2 622-3802

GRAND 3 1/2, balcon, stationnement, meuble ou non, repeint, vue exceptionnelle, 628-6917.

GRAND 5 pièces, ter. plancher, à sous-louer, stationnement 3 voitures, \$420, mois, soir 623-4628.

GRAND 4 1/2, meuble, chauffé, libre 15 octobre, novembre gratuit, \$390, soir 626-5018.

GRAND 3 1/2, \$290, 4 1/2, \$320, chauffé, balcon, 622-0767, 525-9503.

INCROYABLE

4 1/2 Récent, tapis de haute qualité, armoires en chêne, intercom, etc.
PREX TRES RAISONNABLE
623-2390

4 1/2 Insonorisé en béton
IMMEUBLE de 12 logements dont tant d'un an. Sa situation exceptionnelle vous permet de profiter de grands espaces verts et assure votre tranquillité, conciergerie.

A PARTIR DE \$390, 661-4352, 692-1257

JOLI 2 pièces, meuble, parterre, références excellentes, \$190, stationnement, oct. 623-3377 après 18h.

LE NOUVEAU BOURG
Chauffés, éclairés, 3 1/2, 4 1/2, 5 1/2, libres immédiatement, 622-5948.

4 1/2, LIBRE 1er novembre, 663-9722, 626-6278.

2 1/2, 3 1/2, 4 1/2, libres immédiatement, meubles ou semi-meubles, très propres, 622-3148, 649-2911.

LOYER \$270.
Orsainville, conciergerie demandé 3 1/2 meuble tout compris 626-5112.

MAISON privée, Terrasse, Bon Air, 3 1/2, poêle, réfrigérateur, laveuse, sècheuse, chauffé, 626-2572.

5 1/2, 3 1/2 MEUBLE, ou 2255 des Tours, libres, 667-9412.

4 1/2 MEUBLE ou non, chauffé, eau chaude, 626-7281, 626-0567.

1 1/2, 2 1/2 MEUBLES, 3 1/2, 4 1/2, septembre gratuit, 626-8495.

404 CHARLESBOURG

3 1/2, 4 1/2 MEUBLES ou non, accès tous services, abordables, 626-1367.
2 MOIS GRATUITS, 4 1/2, chauffés, éclairés, eau chaude, \$365, à \$390, boul. Jardin, 849-9482, 843-0617.

1 MOIS GRATUIT

4 1/2 SEMI-meuble ou non, repeint, tout compris, près de tout, 673-2499, 628-1939.

1 MOIS GRATUIT

BEAUX 3 1/2, \$285, chauffé, éclairé, 626-0884, 628-2613.

1 MOIS GRATUIT, libre, 4 1/2, tous services compris, 628-8754.

NEUF 3 1/2, entrée laveuse, sècheuse, semi-sous-sol, le restaurant, garage à loyer, \$275, 623-3251.

NOTRE-Dame des Laurentides, face au zoo, grand 3 1/2, chauffé, entrée laveuse sècheuse, \$287, 1er octobre, 849-5471.

ORSAINVILLE, 5 1/2, 4 1/2, 3 1/2, chauffés, eau chaude, piscine extérieure, 628-8777.

ORSAINVILLE, 3 1/2 chauffé, électricité non comprise, \$280, par mois, 626-5225.

ORSAINVILLE, 5 1/2, chauffé, eau chaude fournie, stationnement, 626-9350.

ORSAINVILLE, 1 mois gratuit, 5 1/2, rénové, très grand, chauffé, éclairé, 628-7040, 626-5611.

ORSAINVILLE, 4 1/2, libre, 626-3078, 623-0110, 626-5244.

ORSAINVILLE, 5375 des Ecu-reuils, 4 1/2, 5 1/2, chauffés, 849-3079.

ORSAINVILLE, à voir, 2 1/2, 3 1/2, 4 1/2, libres, oct. nov. déc. 628-4288.

PLACE GROS PIN 1 MOIS GRATUIT

3 1/2, 4 1/2, CHAUFFÉS, éclairés, meublés si desirés, service de conciergerie, stationnement, TEL. 626-4116.

PRIX 1982

3 1/2, CHAUFFÉ, éclairé, meuble A PARTIR DE \$310, 627-1008.

4 1/2, REPEINT, dans un logement, \$295, chauffé, stationnement, 824-4892.

RUE Paiement, près 76ème Ouest, beau 4 1/2, stationnement, ter. septembre, 842-3977, 845-9191.

SOUS-location, réduit de \$100, 4 1/2 pièces, ter. nov., 626-4245.

SPACIEUX 3 1/2, 4 1/2, frais peint, endroits: de l'avenue ouest, et 54e Rue ouest, s'adresser 490, 51e Rue ouest, app. 2, 623-4006.

5 1/2, SPLIT level, chauffé, éclairé, \$395, déc. après 10h 627-2001.

ST-RODRIGUE, près Galeries Charlesbourg, 4 1/2, meuble si desiré, stationnement, 627-4632.

STUDIO 1 1/2 chauffé, éclairé, entrée seule, autobus, 623-4875.

SUPERBE 3 1/2, entrée laveuse sècheuse, non chauffé, non éclairé, endroit tranquille, N.D. Laurentides, ter. octobre, \$218, 849-5256.

TRES bien situés, 4 1/2, 5 1/2, \$340, \$410 à voir, 651-7515.

URGENT, 4 1/2, libre immédiatement, tout compris, Tél. 626-8218.

406 LES SAULES DUBERGER

A 1 MOIS gratuit, frais peint, 3 1/2, 4 1/2, bain sauna, 688-8727, 661-6863.

A ALLER voir, 2 1/2, 4 1/2, 5 1/2, fibres immédiatement, près centre d'achats, à Duberger, 687-2463.

A BAS prix, grands 4 1/2, 5 1/2, repeints, octobre gratuit, \$335, et plus, 683-9391, 681-8054.

ABORDABLE, 3 1/2, meuble desiré, 4 1/2, 5 1/2, entrée laveuse, sècheuse, face centre d'achats, fibres, 688-9472, 687-4208.

A DUBERGER, sous-louer, 5 1/2, 2 mois gratuits, nov., 527-9470.

A LOUER grand 2 1/2 pièces, 651-6384.

BANVILLE, grands 2 1/2, 3 1/2, 4 1/2, 5 1/2, tous services inclus, abordables, 871-0810, 683-2484.

BEAUX 4 1/2, boul. Masson, tous les services inclus, jour, 871-6980, Soir, 871-3670.

BOUL. Fontenelle, grand 5 1/2, ter. plancher, petit bloc, près de tout, \$270, 871-4727.

1750 CARRE ADER

3 1/2, 4 1/2, Chauffés, éclairés, stationnement, meublés si desirés, 872-9579.

4 1/2 CHAUFFÉ, eau chaude fournie, prix réduit, Duberger, rue Du Rhin, 653-6359, 527-1945.

3 1/2, CHAUFFÉ, eau chaude, stationnement, 683-1029, 527-3821.

COSTEBELLE, grand 3 1/2, meuble, chauffé, éclairé, 2 stationnements, 827-6545.

DUBERGER grand 4 1/2, chauffé, idéal couple, 668-0566.

DUBERGER, 2 1/2 meublé, 4 1/2, 5 1/2, non meublé, 1 MOIS GRATUIT, 687-0590, 628-0622.

DUBERGER, 5 1/2, \$380, 3 1/2, \$320, chauffés, 683-9183.

DUBERGER, 4 1/2, demi-sous-sol, chauffé, éclairé, 683-4378, soir.

FUTURS LOCATAIRES
4 1/2 - 5 1/2
AVEC BAIL DE 12 MOIS
signé en septembre,
octobre ou novembre,
vous recevrez
GRATUITEMENT
2 billets d'avion aller et retour
QUEBEC-MIAMI
PRES DE TOUT
Chauffé, éclairé, eau chaude.
871-0062

DUBERGER, 4 1/2, septembre, octobre gratuits, 871-0192.

DUBERGER, Le Portneuve, 3 1/2, 4 1/2, modernes, tapis, armoires chêne, double garage, tous services, 527-2368.

GRAND 3 1/2, arrière Carrefour Les Saules, \$315, chauffé, éclairé, Sur semaine seulement, 844-5512, 847-1587.

JARDINS LES SAULES

A PRIX réduit, tout inclus, 3 1/2, libre immédiatement, tapis, insonorisés, meubles ou non, 2625 Père Lelièvre, 687-1350.

LES SAULES, grand 5 1/2, libre 1er oct., stationnement, 871-8915.

LES SAULES, super 4 1/2 dans quadruple, 639-1451.

3 1/2, \$245, 4 1/2, \$325, 5 1/2, \$365, Libres immédiatement, 688-9737.

LOGEMENTS à louer, 4 1/2 chauffé, éclairé, stationnement, \$325/mois, libre immédiatement, Tél. 527-3368, 626-0056.

MOIS GRATUIT, 3 1/2, 4 1/2, 5 1/2, repeint, à discuter, 688-1639, 628-2615.

6 1/2 PIÈCES, chauffé, éclairé, prix raisonnable, 871-5962.

PLACE COSTEBELLE

3 1/2, 4 1/2, 5 1/2, MEUBLES si desirés, piscine intérieure - extérieure, sauna, grande terrasse individuelle, stationnement intérieur, extérieur, espaces verts, proximité de Henri IV et la Capitale, Tél. 872-7836, 872-1471.

PLACE COTE

3 1/2, 4 1/2, immédiatement, septem-pris, 4 1/2, MEUBLES ou non si desirés, piscine, stationnement inclus, faut voir, 683-0453, 688-0439.

PLACE HENRI IV

2 1/2 à 4 1/2, MEUBLES si desirés, tout compris, 871-2457.

PRESQU'ILE DUBERGER PHASE 2

3 1/2, 4 1/2, 5 1/2, tous services compris, 2074 de la Presqu'île, app. 102, coin boul. Père Lelièvre et rue Duberger, 683-8008.

PRESQU'ILE DUBERGER

3 1/2, 4 1/2, 5 1/2, tous services compris, 2075 rue de la Presqu'île, app. 204, coin boul. Père Lelièvre et rue Duberger, 681-0095.

RUE BANVILLE, 4 1/2 chauffé, éclairé, Tél. 871-6130, 628-0854.

SOUS-SOL, 2 1/2, très propre, meuble, chauffé, abordables, 871-4573.



407 LIMOILOU

RENOVES, impeccables, chauffés, eau chaude, 3 1/2, 4 1/2, \$270, \$275, 6 1/2, \$420, \$29-1924. RUE D'ASSISE, 4 1/2, non chauffé, libre, 871-4326. 5 1/2, RUE De La Normandie, \$260, par mois, \$24-6351. RUE Lamontaine, près 1ère Avenue, beau 4 1/2, premier plancher, libre, pour sur semaine 832-0395. RUE Miquil, grand 5 1/2, balcon, stationnement, \$340, 628-8379. 5 1/2 SPACIEUX, planchers bois franc, négociable, libre, 843-5215.

S-P-E-C-I-A-L

Très beaux logements TOUT FOURNI Insonorisés, épreuve au feu, accommodation, coiffure, piscine intérieure, intercom. 3 1/2 PIECES, \$315. 4 1/2 PIECES, \$365. 5 1/2 PIECES, \$395. 628-5998, 622-1278

ST-ALBERT

3 1/2 MEUBLE ou non, 4 1/2, tous les services, concierge, 627-3713. ST-ALBERT, 3 1/2, chauffé, entrée lavée, sècheuse, avec stationnement, \$275, par mois, 1 mois gratuit, après 17 heures 622-1162. ST-ALBERT, 2 1/2, chauffé, meublé, possible, stationnement, près autobus, \$250, mois, 843-6246. ST-ALBERT, 4 1/2, 1er étage, tranquille, stationnement, 628-2923. ST-ALBERT, attrayant 3 1/2, repint, porte patio, 2 balcons, tranquillité, \$320, tout compris, personne sérieuse, 627-3872, 658-6375. ST-ALBERT, beau 4 1/2, tranquille, \$363, tout compris, 628-9850. ST-ALBERT, grand 5 1/2, \$350, soir 628-5146. ST-ALBERT, sous-louer, grand 4 1/2, \$340, chauffé, 524-0920. ST-ALBERT, 3 1/2, chauffé, 1 mois gratuit, abonnement câble gratuit 1 an, Tél. 688-8327, 628-9319.

ST-CHARLES, 5 1/2, chauffé, \$340, libre, 427, 2ème Avenue, 649-4145. STE-CLAIRE, 4 1/2, chauffé, près cégep, parking, \$275, 523-0085. STE-ODILE, 4 1/2, moderne, immédiatement, stationnement, 683-7941, 628-9466. STE-ODILE, 4 1/2 pièces, chauffé, eau chaude, stationnement, libre novembre, \$280, 626-6743. STE-ODILE, 3 1/2, 4 1/2, 5 1/2, semi ou meublé si désiré, piscine, balcon, stationnement, 626-3318. STE-ODILE, 3 1/2 meublé, tout compris \$300, 622-1589. STE-ODILE, 2 1/2 meublé, chauffé, éclairé, tranquille, \$280, 623-1730. STE-ODILE, grand 4 1/2, très propre, 2 balcons, 1 stationnement, 628-4543, 623-7901. STE-ODILE, libre 1er octobre, grand 4 1/2, chauffé, eau chaude fournie, frais peints, entrée lavée sècheuse, stationnement, piscine, \$366, mois discutable. Après 17h, 628-6100. STE-ODILE, réduit, 4 1/2, piscine, Duval, Sainière, Lilas, meublés désiré, Tél. 628-2797. ST-FIDELE, 3 1/2, chauffé, demi-sous-sol, \$231, 626-9544, 627-0728. ST-PASCAL, 4 1/2, 2 chambres, chauffé, frais peints, 524-8256. ST-PASCAL, 4 1/2, chauffé, éclairé, immédiatement, \$360, 663-8880. ST-PASCAL, 4 1/2, LIBRE, Tél. 522-4927. ST-PASCAL, 1 1/2, 2 1/2, meublés, salle de lavage, 525-8906, 627-1126. ST-PASCAL, 3 1/2 meublé, chauffé, \$235, 661-9453. ST-PASCAL, 3 1/2 pièces, très propre, Tél. 661-0163. ST-PASCAL, grand 4 1/2 pièces, non chauffé, \$340, octobre, TEL. 822-2809, 822-0945. ST-PASCAL, libre, 4 1/2, chauffé, stationnement, \$300, 529-5452. ST-PAUL Adèle, 26ème Rue, 4 1/2, chauffé, eau chaude, stationnement, commodités, \$255, 529-7811. ST-PAUL Adèle, 3, meublé, chauffé, éclairé, tapis, balcon, stationnement, 626-1836, 623-5332. ST-PIE X, 5 1/2 pièces, dans duplex, \$475, par mois, chauffé, stationnement inclus, libre 1er novembre, 661-4025. ST-PIE X, 4 1/2, 2ème étage, chauffé, épreuve au feu, repint à neuf, \$350, tranquille, 667-6270, 663-1434, 667-2377. ST-PIE X, 4 1/2, semi ou non meublé, bonnes références, 1925 24ème rue, app 4. ST-PIE X, 1 1/2, entrée seule, 663-9300. ST-PIE X, à côté église, 4 1/2, libre, propre, \$300, mois, 694-9485.

407 LIMOILOU

ST-PIE X, grand 4 1/2, chauffé, eau chaude, entrée lavée, sècheuse, stationnement, 661-5384. ST-PIE X, grand 5, chauffé, 1er oct., 663-2646. ST-PIE X, grand 4 1/2, \$370 tout compris, 664-0946. ST-PIE X, 3 1/2, \$290, 1 mois gratuit, 839-0241, soir 667-5646. ST-PIE X, 3 pièces meublé, frais peints, \$290, tout compris, 1 mois gratuit, 839-0241, soir 667-5646. ST-PIE X, près Capitale, 3 1/2, bungalow, poêle, frigo, \$300, tout compris, 626-4012, 661-9314. ST-PIE X, près de la Capitale, 3 1/2 bungalow, poêle, frigo, \$300, chauffé, Tél. 626-4012, 661-9314. 3 1/2 TOUT FOURNI, très propre, à l'étage, \$310, 651-7515. UN MOIS GRATUIT 2 1/2, 3 1/2, 186 RUE, chauffés, éclairés, non meublés, \$210, \$275, 524-0349, 832-6964. URGENT, 3 1/2 sous-louer, frais peints, très grand, \$325 à discuter, pour seulement 628-6014, 522-4915.

408 NEUFCHÂTEL - LORETTEVILLE

A \$280, 3 1/2, \$330, 4 1/2, Neufchâtel, chauffé, 663-6607, 843-2168. ABORDABLE, 3 1/2, chauffé, éclairé, bl. Bastien, repint, 843-1913.

A LORETTEVILLE

Très grand, près de tout, beau 4 1/2, très tranquille, Tél. 642-7084, 843-8753, 842-4761.

A LORETTEVILLE

3 1/2, 4 1/2, Chauffés, éclairés, 12 De-celles, immédiatement, 842-3406.

A Loretteville, 5 1/2, impeccable, 3 1/2 meublé, hôpital, soir 842-2618.

A NEUFCHATEL, 4 1/2, chauffé, eau chaude, meublé ou non, \$310 et plus, Tél. 842-2452.

APARTEMENTS 2 1/2, 3 1/2, semi-meublé ou meublé, 4 1/2, intercom, tapis, électricité, chauffés, stationnement, Johnny Parent, \$275, à \$375, 842-4691, 843-8186.

A VOIR, 3 1/2 \$310, 4 1/2 \$360, 5 1/2 \$395, 845-2032.

3 1/2, 5 1/2, CHAUFFES, éclairés, eau chaude, meublé si désiré, bons prix, Tél. 842-9586.

5 1/2 CHAUFFE, éclairé, 2 stationnements, \$420, mois, 845-0752.

97 COURSOL, 3 1/2, chauffé, 2ème, \$270, meublé \$280, 623-5531.

DEUX MOIS GRATUITS NOUVELLE ADMINISTRATION 3 1/2, 4 1/2, Très propres, tranquilles, piscine, prix raisonnable, 145 des Meuniers (Près de Castel-beil), 843-2608.

LES JARDINS DU MOULIN Chauffés, éclairés, 5 1/2, libres immédiatement, 872-5948.

LOGEMENTS 2, 2 1/2, 3 1/2, meublés, chauffés, éclairés, libres, 842-4425.

LOGEMENTS cooperatifs, boul. Couture, 3 1/2, chauffés, eau chaude fournie, libres immédiatement, TEL. 842-7438.

LORETTEVILLE, 4 1/2, 5 1/2, chauffés, éclairés, piscine, extérieur, stationnement, conciergerie, 845-0869, Jacques Hébert 658-4870.

LORETTEVILLE, grand 4 1/2, éclairé, chauffé, stationnement compris, \$380, 1 mois gratuit, libre 1er octobre, Tél. 842-5989, soir.

LORETTEVILLE, grand 4 1/2, rue du Golf, 842-2121, 845-9678.

3 1/2, MEUBLE, semi-meublé, chauffés, éclairés, stationnement, tapis, intercom, 843-2279, 849-2525.

1 MOIS GRATUIT 3 1/2, 4 1/2, TOUT compris, meublé si désiré, insonorisé, tranquille, piscine, balcon, propre, entrée lavée, sècheuse, 842-9565.

1 MOIS GRATUIT, 66 Légaré, construction récente, 3 1/2 extra grand, tous services, tout voir, jour 626-7735, soir 843-2675.

1 MOIS GRATUIT Grand 2 1/2, très propre, repint, meublé ou non, 842-5908, 644-0641.

NEUFCHATEL, 3 1/2, très propre, libre, Tél. 845-0698.

NEUFCHATEL, 4 1/2, chauffé, éclairé, \$300, 843-8396, 843-6632.

NEUFCHATEL, bien situé, 3 1/2 meublé, chauffé, stationnement, demi-sous-sol, résidence privée, libre 1er oct., 52-1980.

NEUFCHATEL, 4 1/2, 2ème étage, chauffé, eau chaude, \$370, demi-sous-sol \$320, Tél. 623-5531.

OCTOBRE GRATUIT 4 1/2 \$330, 3 1/2 \$280, très propres, tranquillité, porte patio, chauffés éclairés, intercom, 843-3051.

5 1/2, 3 1/2, POLYVALENTE, frais peints, 843-3443, 871-1993.

Près centre achats, face dépanneur, vue panoramique, belle division, repint, balcon, 843-1590.

4 1/2, 5 1/2, SEMI-meublés ou non, tout compris, octobre, 842-8166.

4 1/2 SEPTEMBRE, octobre gratuits, 871-0192.

SPECIAL \$350, 4 1/2 très grand, tous services inclus, aussi 2 1/2 semi-meublé, 842-5364, 872-1943.

408 NEUFCHÂTEL - LORETTEVILLE

SPECIAL TERE OCCUPATION 3 1/2, 4 1/2, 5 1/2, IMMEUBLE NEUF, MODERNE, PRES DE TOUS SERVICES, PISCINE, PRIX ABORDABLES POUR INFORMATION 843-8300, 845-1028 Administration: 843-2699. 2 1/2, 4 1/2, TAPIS nettoyés, meublés ou non, 843-3883.

UN MOIS GRATUIT

A partir de \$220, par mois, 2 1/2, 3 1/2, 4 1/2, peinture à neuf, tapis mur-à-mur, porte patio, piscine, stationnement, près centres d'achats.

VIENS VOIR CA

Loretteville: 842-1002, 843-6278

409 MONTCALM

A ABSOLUTMENT voir, 2 1/2, 3 1/2, 4 1/2, 5 1/2, quartiers: Montcalm, Champlain, à Québec. Petits logements peuvent être meublés ou semi-meublés. Pour autres informations, Tél. 6: 628-6483, 683-9465.

A ALLER voir, 2 1/2, rue Marguerite Bourgeoise, 681-0984.

ABORDABLE, vaste 7 1/2, refait, entrée lavée, sècheuse, eau chaude fournie, libre, 102 Aberdeen, 522-2985.

ABERDEEN, près Cartier, superbe 5 1/2, chauffé, stationnement, libre 1er novembre, \$520, après 18 heures 522-4868 ou 523-2143.

ABORDABLE 3 1/2 meublé ou semi, demi sous-sol, grandes fenêtres, propre, 401-6723, 651-2268.

A côté hôpital St-Sacrement, grand 4 1/2, rénovation, repint, planchers veratone, entrée lavée, sècheuse, chauffé, eau chaude, stationnement, libre, 681-9957.

ADMIRABLEMENT bien situés, (Des Erables, près autobus, Plaines, services), 1 1/2 à 3, semi-meublés, meublés ou non, 30-1, \$295, à \$410, 681-5341.

AGREABLE 3 1/2, 5 1/2, possibilité meublés, 688-8531.

A LOUER, novembre, près hôpital St-Sacrement, 3 1/2 pièces chauffé, stationnement, intercom, balcon, ascenseur, \$375, Jour 687-4214, soir et fin semaine 681-8553.

1 1/2, 2 1/2, 3 1/2, A LOUER, près Parlement, 529-9461.

A SOUS-LOUER jusqu'à fin mai ou plus, beau grand 5 pièces, tapis, vue sur fleuve, stationnement intérieur, commodités, Jardins Merici, \$770, tout compris, 688-1042, 835-1445.

A SOUS-LOUER, studio, clair, chauffé, éclairé, buanderie, insonorisé, balcon, \$260, L'Ynne 658-4193, 524-7201.

A VOIR! 158 Fraser, 2 1/2, 3 1/2, demi-sous-sol, propres, aubaine, TEL. 524-0308, 658-4440.

BELVEDERE, 5 1/2, chauffé, parking, \$425, 688-9675, 831-0368.

BOURLAMAQUE, 4 1/2 sur 2 étages, semi-meublé, très propre, libre 1er février, \$400, 694-1120.

CALIXA Lavoie, 5 1/2 chauffé, stationnement, propre, 687-1756.

CALIXA-Lavoie, 3 1/2, chauffé, meublé si désiré, 688-0190.

LE DAUVILLE, abordable, 3 meublé désiré, luxueux, face hôpital St-Sacrement, libre, 688-9556.

LE LAURIER 3 1/2, 5 1/2, 4 PIÈCES 524-9129, 628-0854.

LE LOUISBOURG, penthouse, 19ème et 20ème étages, face aux Plaines, 3 chambres, 2 salles de bains, 2 stationnements intérieurs, libre 1er octobre, Laver et bail à discuter. Pour informations: Michel Gilbert, Tél. 524-3503 heures de bureau.

ST-CYRILLE-Murray, 3 1/2, semi-meublé, \$288, 527-6641 message.

ST-CYRILLE, près Collège Garnier, 10 pièces sur 2 étages, \$900, tout compris, 6 1/2 pièces \$650, tout compris, sept., 651-4016, 628-1647.

ST-SACREMENT, 4 1/2 meublé, pour étudiants, près université, stationnement, \$550, mois tout compris, Tél. 683-9085.

ST-SACREMENT, 3 pièces, chauffé, demi-sous-sol, pas de stationnement, non meublé, \$275, 654 Joffre, app. 2, 527-2204.

ST-SACREMENT, 3 1/2 éclairé, chauffé, stationnement inclus, \$375/mois, Se présenter au 670 Marguerite Bourgeoise.

STUDIO attrayant devant Plaines, oct. 681-7432, 527-6644.

775 VIMY 3 1/2, chauffé, éclairé, épreuve feu, 653-3167, 687-4793, 875-2588.

412 RIVE-SUD

A CHARNY, 2 1/2 à 4 1/2, libres-meublés ou non, eau chaude, piscine, stationnement, prix abordables, Tél. 842-2452, 832-6476.

A CHARNY, 2 1/2 à 4 1/2, libres-meublés ou non, eau chaude, piscine, stationnement, prix abordables, 842-2452, 832-6476.

A CHARNY, 7 pièces, 2 salles de bains, tapis, sous-sol, patio, stationnement, non chauffé, \$440, 1 mois gratuit, 687-5724, 832-2149.

A CHARNY, 5 1/2 lumineux, 3 chambres, foyer, \$495, libre immédiatement, 832-6077 ou 872-7261.

A CHARNY, commodités proches tranquille 4 1/2, 5 1/2, 839-9779.

APPARTEMENTS A LOUER

CONDOMINIUM

LE ST-AMABLE

LUXUEUX 1, 2 et 3 CHAMBRES Possibilité bail de 5 ans

Rens.: 1155, av. Turnbull suite 401 Québec G1R 5G3 (418) 525-4961

Visites: lundi au vendredi, de 9h à 17h et fin de semaine sur rendez-vous.

MEMBRE DU GROUPE LA LAURENTIENNE



250, Grande-Allée ouest 529-0089



1155 TURNBULL

MEMBRE DU GROUPE LA LAURENTIENNE

409 MONTCALM

ABORDABLE, fibres, grands 3 1/2, 4 1/2, 5 1/2, Calixa-Lavoie, 688-9356. CASOT, bien situé, demi-sous-sol, 2 1/2, impeccable, \$235, 664-6641. 5 1/2, CH. Ste-Foy, chauffé, eau chaude, \$427, libre, 527-1872. 5 1/2 CHAUFFE, eau chaude, libre 15 nov., 527-7864. 6 1/2 CHAUFFE, libre, \$525, 640 app. 8, Calixa-Lavoie, 659-1339. 2 1/2, 3 1/2, CHAUFFES-éclairés, meublés, non, \$200, plus 524-4747. 2 1/2, 3 1/2, CHAUFFES, meublés, éclairés, 529-9461. CREMAZIE Ouest, 3 1/2, rénovation, très grand, \$260, 524-7221. AVE nue Laurier, appartement 6 pièces, semi-meublé, \$900, mois, Micheline Dussault 683-0463, Claire Newton courtier 687-9990. FRASER 6 1/2, rénovation, entrée lavée sècheuse, stationnement, chauffé, \$575, libre 15 octobre, Louise 681-2834, Jean 522-1923. FRASER, coin Cartier, 5 1/2 pièces, chauffé, éclairé, balcon, planchers de bois franc, \$490, par mois, 522-2435. GRAND 8 1/2, chauffé, stationnement, propre, libre novembre, \$610, Après 18h, 527-2892. GRAND 8 1/2, frais peints, très éclairé, chauffé, 1er étage, entrée lavée sècheuse, garage 523-9028. GRAND 8 pièces, près Cartier, refait à neuf, chauffé, 522-4141 ou 524-0577. GRAND 8 1/2, chauffé, balcon, stationnement, 683-8494, 688-8531. GRAND 3 1/2, rue Fraser, \$350, chauffage compris, Tél. 524-1635. IMMEDIATEMENT, 1147 chemin Ste-Foy, app. 3 et 5, 4 1/2, \$350, non chauffé, 615 Calixa-Lavoie, app. 3, 4 1/2, \$430, chauffé; 788 Emile Côté, 5 1/2, \$450, chauffé, Tél. 683-2829. JARDINS MERICI INC. -3 CHAMBRES- AVEC grande terrasse, 1.700 pieds carrés, vue fleuve. -2 CHAMBRES- VUE sur fleuve et Laurentides, 1.200 pi. ca., à partir de \$690. -1 CHAMBRE- VUE sur le fleuve, 4 pièces, 800 pi. ca. Orientation nord, 3 pièces, 517 pi. ca. A partir de \$370 688-1630 JARDINS MERICI VUE sur ville et montagnes, condo 1 chambre à coucher, 6ème étage, \$600, par mois, aussi condo 2 chambres, 2 salles de bains, 14ème, \$800, Tél. 683-0649. LE DAUVILLE, abordable, 3 meublé désiré, luxueux, face hôpital St-Sacrement, libre, 688-9556. LE LAURIER 3 1/2, 5 1/2, 4 PIÈCES 524-9129, 628-0854. LE LOUISBOURG, penthouse, 19ème et 20ème étages, face aux Plaines, 3 chambres, 2 salles de bains, 2 stationnements intérieurs, libre 1er octobre, Laver et bail à discuter. Pour informations: Michel Gilbert, Tél. 524-3503 heures de bureau. ST-CYRILLE-Murray, 3 1/2, semi-meublé, \$288, 527-6641 message. ST-CYRILLE, près Collège Garnier, 10 pièces sur 2 étages, \$900, tout compris, 6 1/2 pièces \$650, tout compris, sept., 651-4016, 628-1647. ST-SACREMENT, 4 1/2 meublé, pour étudiants, près université, stationnement, \$550, mois tout compris, Tél. 683-9085. ST-SACREMENT, 3 pièces, chauffé, demi-sous-sol, pas de stationnement, non meublé, \$275, 654 Joffre, app. 2, 527-2204. ST-SACREMENT, 3 1/2 éclairé, chauffé, stationnement inclus, \$375/mois, Se présenter au 670 Marguerite Bourgeoise. STUDIO attrayant devant Plaines, oct. 681-7432, 527-6644. 775 VIMY 3 1/2, chauffé, éclairé, épreuve feu, 653-3167, 687-4793, 875-2588.

Le Montmorency

Edifice Select 165 Grande-Allée est -GRANDE CLASSE -PORTIER JOUR ET NUIT -SECURITE MAXIMALE -PISCINE -SALLE DE RECEPTIONS -STATIONNEMENT INTERIEUR -A PROXIMITE DE TOUS LES SERVICES grand penthouse (2 chambres) 3 1/2 ET 6 1/2 PIECES libres immédiatement POUR VISITE S'ADRESSER AU PORTIER 687-2610, 524-6368 LIBRE immédiatement, 5 pièces, rénovation, près autobus Belvédère, \$420, non chauffé, stationnement fourni, 681-7945, 831-0017. MERICI, 4 pièces, vue sur fleuve, libre immédiatement, 527-5620. PARC SAMUEL-HOLLAND 1 MOIS GRATUIT A SOUS-LOUER, libre immédiatement, spacieux, 4 pièces, 653-5976. PARC Samuel-Holland, 4 1/2, vue superbe, cuisine complète, tapis mur-à-mur, libre 1er octobre, \$690, 1er mois gratuit, 681-8735. 736 PERE MARQUETTE EDIFICE SELECT Très grand 5 1/2, comprenant 2 salles bains, chauffé, éclairé, insonorisé, épreuve feu, ascenseur, intercom, stationnement intérieur desiré, 687-3331, 522-5678 code 257. PETIT penthouse 4 1/2, vue sur fleuve, à sous-louer, Jardins Merici, \$695, après 18h, 527-8632. 7 1/2 PIECES, Impeccable, rue calme, près de tout, \$650, mois, garage inclus, Après 18h, 527-0679 ou 527-5090. 3 1/2 PIECES semi-meublé, 1er octobre, Parc Samuel-Holland, 525, chauffé, éclairé, Tél. 681-4601. PRES des Erables, 3 1/2, semi meublé, stationnement, 688-0647. PRES de tout, 990 BÉGIN, NEUF, VENDRE OU LOUER, 4 1/2, \$525, et \$575, entrée lavée sècheuse, libre, 681-6151, 681-4491. 2 1/2 RENOVE, semi-meublé, \$270, tout compris, 658-0123, 527-7156. SAMUEL-HOLLAND, 4 1/2 pièces, 1ère étage, superbe vue Laurentides, libre 1er décembre 1983, sous-location, 688-0542, 658-1659. SI VOUS CHERCHEZ UN PIED-A-TERRER EN VILLE, NE MANQUEZ PAS DE VISITER LE CONDOMINIUM DES GLACIS Dans l'arrondissement du Vieux-Québec où un logement est un placement. Subventions jusqu'à \$6.000. Consultez notre annonce-placard dans ce cahier. Sous-location, urgent cause transfert 3 1/2, NON meublé, situé Jardins Merici, vue superbe sur Québec, chauffé, éclairé, informations après 18 heures 683-3893. SOUS-LOCATION, 4 1/2, services compris, ascenseur, stationnement intérieur, \$525, Tél. 687-3570. 6 1/2 SOUS-LOUER, garage, entrée lavée sècheuse, \$560, 683-9017. ST-CYRILLE-Murray, 3 1/2, semi-meublé, \$288, 527-6641 message. ST-CYRILLE, près Collège Garnier, 10 pièces sur 2 étages, \$900, tout compris, 6 1/2 pièces \$650, tout compris, sept., 651-4016, 628-1647. ST-SACREMENT, 4 1/2 meublé, pour étudiants, près université, stationnement, \$550, mois tout compris, Tél. 683-9085. ST-SACREMENT, 3 pièces, chauffé, demi-sous-sol, pas de stationnement, non meublé, \$275, 654 Joffre, app. 2, 527-2204. ST-SACREMENT, 3 1/2 éclairé, chauffé, stationnement inclus, \$375/mois, Se présenter au 670 Marguerite Bourgeoise. STUDIO attrayant devant Plaines, oct. 681-7432, 527-6644. 775 VIMY 3 1/2, chauffé, éclairé, épreuve feu, 653-3167, 687-4793, 875-2588.

409 MONTCALM

LIBRE immédiatement, 5 pièces, rénovation, près autobus Belvédère, \$420, non chauffé, stationnement fourni, 681-7945, 831-0017. MERICI, 4 pièces, vue sur fleuve, libre immédiatement, 527-5620. PARC SAMUEL-HOLLAND 1 MOIS GRATUIT A SOUS-LOUER, libre immédiatement, spacieux, 4 pièces, 653-5976. PARC Samuel-Holland, 4 1/2, vue superbe, cuisine complète, tapis mur-à-mur, libre 1er octobre, \$690, 1er mois gratuit, 681-8735. 736 PERE MARQUETTE EDIFICE SELECT Très grand 5 1/2, comprenant 2 salles bains, chauffé, éclairé, insonorisé, épreuve feu, ascenseur, intercom, stationnement intérieur desiré, 687-3331, 522-5678 code 257. PETIT penthouse 4 1/2, vue sur fleuve, à sous-louer, Jardins Merici, \$695, après 18h, 527-8632. 7 1/2 PIECES, Impeccable, rue calme, près de tout, \$650, mois, garage inclus, Après 18h, 527-0679 ou 527-5090. 3 1/2 PIECES semi-meublé, 1er octobre, Parc Samuel-Holland, 525, chauffé, éclairé, Tél. 681-4601. PRES des Erables, 3 1/2, semi meublé, stationnement, 688-0647. PRES de tout, 990 BÉGIN, NEUF, VENDRE OU LOUER, 4 1/2, \$5



**413 STE-FOY**

**A LOUER** 1er octobre, chauffé, éclairé, poêle, réfrigérateur si désiré, eau chaude, 1 stationnement, près centres d'achat, université, 653-9533, 656-9603, 651-2826

**A LOUER** 1er novembre, grand 3 1/2, meublé, chauffé, stationnement, \$380, 658-8097, 651-3576

**A LOUER** 3 1/2, ch. Ste-Foy, près autobus, épicerie, université, cégep, chauffé, éclairé, poêle, réfrigérateur, \$305, 658-4534, 872-4388

**A LOUER**, appartement 1 1/2, très grand, 651-5568

**A LOUER**, 1 1/2 meublé si désiré, pour décembre et janvier, rue de Norvège, 651-2826, 659-1845

**3 1/2**, A LOUER au sous-louer, chauffé, piscine intérieure, rue Dion, \$370, mois. Soir 659-2839

**A PLACE DE LA GARE**  
3 1/2, spécialement bien situés, tranquillité, sécurité, mois gratuit, 658-5281

**A SOUS-LOUER** 5 1/2, de Norvège, rez-de-chaussée, chauffé, près écoles, autobus et services, \$405, mois. Tél. 524-9885

**A SOUS-LOUER** 4 1/2 non meublé, chauffé, 1 mois gratuit, voir sur fleuve, 659-3504

**A SOUS-LOUER** 4 1/2, bien situé, chauffé, éclairé, stationnement, \$400, appelez après 18h00 842-3420

**A SOUS-LOUER** 2 1/2 meublé, chauffé, éclairé, garage chauffé, après 17h, 656-0337

**A SOUS-LOUER** 1er ét., 6 pièces, 2ème étage, près de tout, 653-3048

**A SOUS-LOUER**, 3 1/2 chauffé, non éclairé, après 17h00 651-6416

**3 1/2 A SOUS-LOUER**, demi-sous-sol, porte-patio, \$300, 658-4763

**A SOUS-LOUER** grand 3 1/2, tout compris, plus garage intérieur, \$340, 1 mois gratuit, 656-9130, message 842-5062

**A SOUS-LOUER** grand 2 1/2 semi-meublé, électricité, chauffage, stationnement, près Place Laurier, 651-2826, soir 658-9118

**A SOUS-LOUER**, grand 5 1/2, chauffé, eau chaude, ball signé en juillet 1984, Tél. 659-1680

**4 1/2 A SOUS-LOUER**, prix à négocier, 3ème étage, stationnement, piscine extérieure, rue Maricourt, 658-2979, 651-9167, 681-4253, 651-9652

**413 STE-FOY**

**A TERRASSE MARICOURT**

1 1/2 A 5 1/2, chauffés, éclairés, 2 piscines chauffées, tennis, buanderie, 653-6549, 659-5615

**ATTENTION**

Beaux 4 1/2 à louer, ball d'un an, poêle et réfrigérateur gratuits, près Ministère du Revenu, 651-9443

**AU 656-9910 OU 659-2295**  
4 1/2 tout compris, près université.

**AV Norvège**, mois gratuit, 3 1/2, 4 1/2, 658-8184, 872-8022, 872-3380

**A VOIR!** 2 1/2, demi-sous-sol, semi-meublé, sept., 653-4706, 681-4381

**A VOIR**, 4 1/2 chauffés, EAU CHAUDE, libre, 653-4706, 681-4381

**BD Neilson**, 2 1/2, éclairé, meublé, frais repaint, 681-4193, 658-9433

**BEAU grand 4 1/2**, 1er plancher, tranquille, libre nov., 1-477-2013

**BEAUX 4 1/2**

Repeints, chauffés, éclairés, stationnement intérieur, 651-9443

**Bégon-Quatre-Bourgeois**  
2 1/2, 3 1/2, 4 1/2, 5 1/2, MEUBLES ou non, propres, chauffés, éclairés, stationnement, buanderie, près autobus, écoles, accommodations, location 930 Bégon, 653-8002

**BOUL. Neilson**, 3 1/2, 4 1/2, 5 1/2, \$330, à \$425, 653-4180 ou 659-5615

**CARRE DE TILLY**

3 1/2, très propres, Tél. 651-4262

**CENTRE Ste-Foy**, 4 1/2, 6 1/2, grands, libres immédiatement, 658-7081

**3862 CH. Ste-Foy**, luxueux condo 5 pièces, insonorisé, sous-louer cause départ, 623-4073, 872-4674

**3204 CH. Ste-Foy**, très grands 2 1/2, tout compris, 651-7983, 658-3769

**CHANDINE SCOTT**, 4 1/2, CHAUFFE, 659-2946, 628-0854

4 1/2 CHAUFFE, eau chaude fournie, pas éclairé, 529-9997

3 1/2 CHAUFFE, piscine intérieure, meublé \$365, non-meublé \$320, 653-4054 ou 839-0805

3 1/2, CHAUFFE, rue Myrand 683-7717

**CONCIERGE DEMANDE**  
4 1/2 louer réduit, épouse maison, bon bricoleur, 653-9067

**CONDO Jean Rover**, foyer, stationnement, libre, Tél. 653-7325

**413 STE-FOY**

**3214- CHEMIN STE-FOY**

3 1/2, 4 1/2, non meublé, tout compris, repeints, 653-5640

**3370 CHEMIN STE-FOY**

1 1/2 à 3 1/2, piscine extérieure, ref. faits à neut, très abordable, 651-5631

**DE BOURGOGNE**

2 1/2, 3 1/2, 4 1/2, TRES propres, très immédiatement, prix raisonnable, Tél. 658-7336

**DE BOURGOGNE**, 2 1/2, semi-meublé, 4 1/2 non meublé, piscine extérieure, M. Lapierre 651-2436

**DERNIERE CHANCE**

2 1/2, MEUBLES ou non, tout inclus, près de tout, 651-6157

**DEUX 4 1/2**, chauffés, stationnements, 656-6021

**DOMAINE St-Louis France**, 3 1/2, 4 1/2, 5 1/2, libres, 651-8344, 658-4987

**DOMAINE DES COMPAGNONS**

1 1/2 à 4 1/2 APPARTEMENTS REPEINTS TRES PROPRES PRES MINISTERE REVENU 653-7120

4 1/2, 1ER étage, balcon sur Laurentides, tapis, près université, cégep, 1er nov., sous-louer tout compris, 658-2143, 871-1387

**GRAND 4 1/2**, chauffé, libre, garage inférieur si désiré, France-Prime, 653-6875, 658-6614

**GRAND 2 1/2** semi-meublé, \$305, près de tout, libre 1er novembre, jour 653-1895, soir 658-3807

**GRAND 4 1/2** à sous-louer, 3015 Laroche, app. 10, très propre, \$350, mois, jour 653-5432, soir 651-6918

**BEAU 4 1/2**, semi-meublé, près université, cégep, 2450 Place Prével, Soir 653-4111, 659-2631

**IMM. DES SEIGNEURS**  
PISCINE EXT. PARC BOISE PISCINE INT. CENTRE SANTE Ascenseur, garage chauffé, 3,4,5 meublés désirés, 651-0861, 651-8698

**JEAN-NOEL**, 4 1/2 chauffé, éclairé, eau chaude, stationnement, \$415, près de tout, 656-9528

**LA Concorde**, grand 4 1/2, septembre au octobre, chauffé, 656-9227

**LECHASSEUR**, 3 1/2, 4 1/2, chauffés, éclairés, 658-0738, 628-0854

**LE VILLERAY**

3 1/2, 4 1/2, 5 1/2, libres immédiatement, 872-5948

**413 STE-FOY**

**LES JARDINS DU VALLON**

Construction récente, 3 1/2, 4 1/2, meublés si désiré, près université, cégep, tapis mur-à-mur, chauffés, éclairés, stationnement, buanderie, libres nov. Bureau de location: 2340 Chapdelaine, app. 3, Tél. jour 687-2610, soir 653-6238

**LIBRE** 1er déc., grand 4 1/2, très propre, proximité hôpital Laval, Plaza Laval, 10 min. université, autobus 24, 7, chauffé, eau chaude, \$375, 656-3873, 651-4066

5 1/2, LIBRE, près université, ball 2 ans si désiré, 651-5096

**LIBRES** 1er septembre, près université, chambres, 3 1/2, 4 1/2, chauffés, éclairés, 651-1345

**LUXUEUX 4 1/2**, avec foyer, possession 1er octobre, 658-9105

**3480-3490 McCartney**, Le Châtel, 1 1/2, 3 1/2, 4 1/2, 5 1/2, piscine, sauna, abordable, 651-7189, 683-2484

2 1/2, MEUBLE, chauffé, éclairé, stationnement, \$215, Tél. 656-9737

1 1/2, MEUBLES, \$275, tout compris, 653-4771, 1-286-3890

4 1/2, MEUBLE si désiré, chauffé, eau chaude, avantageux, 683-4783

**1 MOIS GRATUIT**  
4 1/2 repeint, balcon, tranquillité, ensablée, entrée laveuse sècheuse, 653-9067, 658-3078

**2 MOIS GRATUITS**  
4 1/2 moderne, 1519 Place des Capiteux, app. 104, 872-6505

**1 MOIS GRATUIT**  
LAROUCHE, 4 1/2, 2 1/2 meublé ou non, 653-8797, 842-1504

**NORVEGE**, 4 1/2, propre, stationnement, immédiatement, 651-2581

**DE NORVEGE**, 1 1/2, 2 1/2, 5 1/2, chauffés, 658-3622, 628-0854

**580 NORVEGE**, immédiatement, 4 1/2 meublé ou non, jour 687-1476, soir 683-9166

**OCCUPATION** immédiate, beau 6 1/2 pièces, rénové, tapis neufs, jour 658-1502, soir 658-8273

**PARC DURANCE**  
PRES Pie XII, 4 1/2, 6 1/2, chauffés, éclairés, eau chaude, stationnement, grand balcon, 2 salles toilette, 659-3192, 658-0547

1 1/2, PIECE, meublé, chauffé, éclairé, câble, \$200 par mois, 1er octobre, 651-6936

**5 PIECES**, Place Versailles, LUXUEUX, insonorisé, face université, \$775, immédiat, 658-5056

**905 PIERRE MAUFAY**, 2 1/2 meublé, près cégep Garneau, université, libre immédiatement, prix à discuter, \$260, Appeler Mme Maria, Res. 683-1636, Bur. 681-7241

**Rue Concorde**  
4 1/2 chauffé, casier, concierge, stationnement, piscine, libre octobre, 831-3709

**LAFORREST**, 3 1/2, 4 1/2, 5 1/2, pas prix, chauffés, buanderie, piscine, stationnement, 656-0771, 659-3196

4 1/2 SEMI meublé, chauffé, non éclairé, stationnement, libre immédiatement, septembre gratuit, près université et cégep Ste-Foy, 2450 Place Prével, app. 11, 658-9031, demandez Martin ou Diane

4 1/2, SEPTEMBRE, octobre gratuits, 871-0192

4 1/2 SOUS-LOUER, 1er novembre au 1er mai, entièrement meublé, tout compris, 658-0538, 651-7517

**SOUS-LOUER**, 4 1/2, semi-meublé, chauffé, un mois gratuit, \$255, stationnement gratuit, 653-4039

**STE-FOY**, 7 1/2, libre 1er octobre, \$495, mois, Tél. 659-4696

**ST-THOMAS d'Asquin**, 5 1/2, \$510, sous-location, 683-3026

**Terrasse McCartney**

Peinture récente, très propres PRES MINISTERE REVENU 653-3958

**TOURS DE LA POINTE STE-FOY**

IMMEUBLES neufs, à l'épreuve du feu, piscine extérieure chauffée, 3 1/2, 4 1/2, 750 rue Gingras, 653-4100

**TOURS DES COMPAGNONS**

4 1/2 A partir de \$440, tout inclus, piscine, possibilité stationnement intérieur, 3,600 des Compagnons, 653-6207

**A L'ÉPREUVE DU FEU**  
UN MOIS gratuit, 4 1/2, Place Duplessis, piscine intérieure, tout compris, 651-0524, 651-6157

**URGENT**, 5 1/2, chauffé, \$340, libre 1er octobre, cause achat maison, 843-9108

**414 ST-JEAN-BAPTISTE**

A 25 ST-JEAN, près Salaberry, 2 1/2, 4 1/2, vaste 7 1/2, entrée laveuse, sècheuse, eau chaude fournie, refaits à neuf, prix avantageux, libres immédiatement, 522-2985

**413 STE-FOY**

**PLACE 4-BOURGEOIS**

1 1/2, meublé si désiré, tout compris, octobre, 658-4487

**Place Bonne Entente**

1 1/2 à 4 1/2 APPARTEMENTS REPEINTS TRES PROPRES 658-7455

**PLACE DES COMPAGNONS**

1 1/2 A 4 1/2 Peinture récente, bien propres PRES MINISTERE REVENU 658-5832

**PLACE L'HEUREUX**

2 1/2 et 5 1/2, chauffés, éclairés, piscine extérieure, JOUR 651-2461, SOIR 653-2848

**PLACE Meilleur**, face au Cnd, feu Bonne Entente, 3 1/2, prix raisonnable, tout services compris, stationnement, piscine, site idéal, Visite sur rendez-vous 651-5867

**PLACE PHILIPPE**, grand 6 1/2, libre fin août, 658-0941

**PLACE ROUEMONT**  
4 PIECES, meublé désiré, tout compris, 653-1223

4 1/2 POINTE Ste-Foy, condominium neuf, vue panoramique, libre 832-8525, 656-0204

**PRES Plaza Laval**, 1 1/2, 3 1/2, chauffés, meublés ou non, de \$250 à \$365, Tél. 659-1952

**PRES université**, 1 1/2 \$210, 2 1/2 \$230, meublés, chauffés, dans demi-sous-sol, ball annuel obligatoire, 815 Pierre Moulay

**PRES université**, cégep, 3 1/2, meublé, éclairé, chauffé, 872-1772

**QUARTIER Laurentien** sous-sol 3 1/2 pièces, meublé, chauffé, éclairé, foyer, sortie extérieure indépendante, \$275, 871-8822

**QUARTIER Laurentien**, en compagnie, grand 4 1/2, 1er étage, très propre, chauffé, eau chaude, libre début octobre, \$315, 872-3368

**QUARTIER Laurentien**, 5 1/2, non chauffé, stationnement, \$325, libre 15 oct. ou 1er nov., 872-0303

**QUATRE BOURGEOIS**  
4 1/2 SEMI-meublé ou non, chauffé, éclairé, piscine extérieure, face centre d'achat, 651-7594

**Rue Concorde**  
4 1/2 chauffé, casier, concierge, stationnement, piscine, libre octobre, 831-3709

**LAFORREST**, 3 1/2, 4 1/2, 5 1/2, pas prix, chauffés, buanderie, piscine, stationnement, 656-0771, 659-3196

4 1/2 SEMI meublé, chauffé, non éclairé, stationnement, libre immédiatement, septembre gratuit, près université et cégep Ste-Foy, 2450 Place Prével, app. 11, 658-9031, demandez Martin ou Diane

4 1/2, SEPTEMBRE, octobre gratuits, 871-0192

4 1/2 SOUS-LOUER, 1er novembre au 1er mai, entièrement meublé, tout compris, 658-0538, 651-7517

**SOUS-LOUER**, 4 1/2, semi-meublé, chauffé, un mois gratuit, \$255, stationnement gratuit, 653-4039

**STE-FOY**, 7 1/2, libre 1er octobre, \$495, mois, Tél. 659-4696

**ST-THOMAS d'Asquin**, 5 1/2, \$510, sous-location, 683-3026

**Terrasse McCartney**

Peinture récente, très propres PRES MINISTERE REVENU 653-3958

**TOURS DE LA POINTE STE-FOY**

IMMEUBLES neufs, à l'épreuve du feu, piscine extérieure chauffée, 3 1/2, 4 1/2, 750 rue Gingras, 653-4100

**TOURS DES COMPAGNONS**

4 1/2 A partir de \$440, tout inclus, piscine, possibilité stationnement intérieur, 3,600 des Compagnons, 653-6207

**A L'ÉPREUVE DU FEU**  
UN MOIS gratuit, 4 1/2, Place Duplessis, piscine intérieure, tout compris, 651-0524, 651-6157

**URGENT**, 5 1/2, chauffé, \$340, libre 1er octobre, cause achat maison, 843-9108

**414 ST-JEAN-BAPTISTE**

A 25 ST-JEAN, près Salaberry, 2 1/2, 4 1/2, vaste 7 1/2, entrée laveuse, sècheuse, eau chaude fournie, refaits à neuf, prix avantageux, libres immédiatement, 522-2985

**414 ST-JEAN-BAPTISTE**

**A ACCES aisé, 2 1/2, semi-meublé, 524-6702, 651-5176**

AUBAINI! Grand 3 1/2 rénové, ensablée, foyer, \$250, 524-9266

**AU CONDOMINIUM DES GLACIS**

Votre logement est un placement! Profitez des subventions jusqu'à \$6,000, et devenez propriétaire dans l'arrondissement du Vieux-Québec. Consultez notre annonce-placard dans ce cahier.

2 1/2 BIEN situé, ensablée, \$200, A voir, 843-4072, 843-0491

BIEN situés, 1 1/2, meublé, 2 1/2, 3 1/2, semi-meublés, 524-7154

3 1/2, CHAUFFE, eau chaude, rénové, \$300 par mois, 523-5801

3 1/2, CHAUFFE, libre 1er novembre, 525-1447

2 1/2 CHAUFFE, meublé, éclairé, \$250, mois, libre 523-5985

CONDOMINIUM à louer, bois et briques apparent, foyer naturel, 3 pièces, \$525, s'adresser 850 St-Joachim, Tél. 522-5016

COTE d'Abraham, 2 1/2-3 1/2 meublés ou non, 884-3121, 884-2071

COTE d'Abraham, 6 1/2, chauffé, \$328, 1er oct., 529-6004

1 1/2, EDIFICE moderne, poêle, réfrigérateur, chauffé, éclairé, \$210, 647-48

### LOGEMENTS suite

**418 SILLERY**  
6 PIÈCES, 1er étage, libre, propre, Acothe Fournier 656-1450, Denise Gauthier courtier 658-1600.

**SILLERY PLAZA**  
1<sup>er</sup>, 2<sup>e</sup>, 4<sup>e</sup>, 5<sup>e</sup>, LIBRES  
657-0164, 628-0854

**jardins de coulonge**  
Sillery  
Dominant le fleuve  
1490 av. Beau Lieu  
suite 907  
1 1/2-4-5-6 pièces  
**681-6737**

SOUS-location, Place Monceau, 2<sup>e</sup> meuble chauffé, éclairé, stationnement, \$350, Paul Gendron 652-6726.

**TOUTES COMMODITES**  
A SOUS-louer 1er oct. au 1er juin, 3 pièces meublées de luxe, pour gens miniflex, 651-3431, 683-8912.

**420 VANIER**  
AUBAINE! 5 1/2 à sous-louer immédiatement, tout compris, près hôpital Christ-Roi, \$259, Après 17h, 662-8337

AUBAINE! \$315, 4 1/2 non meublée, tout compris, 527-0676, 688-1880.

AUBAINE, prix réduit, mois gratuit, grand 3 1/2, 831-0167, 681-6981.

4. CHAUFFAGE électrique, Vanier, libre, Tél. 681-9142.

4 1/2 SEME plancher, libre, \$360, 3 1/2 demi-sous-sol, \$290, meublée \$350, Tél. 623-5531.

GRAND 5 1/2, dans quadruplex, rue Baker, libre, 832-2650.

GRAND 4 1/2, entrée lavable-sécheuse, tapis neuf, \$365, tout compris, 1 mois gratuit, 688-8053.

### JARDINS DE LA RIVE

Près hôpital Christ-Roi et centre d'achats, sur les bords de la rivière St-Charles.

3 1/2 - 4 1/2 - 5 1/2  
De \$355 à \$450  
(tout inclus)  
779, boul. Hamel app. 4  
**681-0252**

900236  
**GRANDS 5 1/2, 3 1/2**  
Proxès, libres, 687-2853, 683-3043

LUXUEUX 5 1/2 pièces, libre 1er novembre, 527-8928

3 1/2 MEUBLE si désiré, octobre, 687-2570

3 1/2 MODERNE, semi-meuble, chauffé, près hôpital, 687-3321.

**MOIS GRATUITS**  
VOISIN Fleur de Lys, 2 1/2, 3 1/2, 4 1/2, 330 Rousseau, app 11, 527-8904

**2 MOIS GRATUITS**  
4 1/2 MEUBLE au nord, chauffé, eau chaude, libre, 687-2570.

**425 NON CLASSIFIÉS**  
3 1/2, 5 1/2, CHAUFFÉS, eau chaude, près centres d'achats, 667-5904

**432 MAISONS À LOUER**  
A BERNIERES, jumelé, 5 minutes Place Laurier, écoles, garde-rie, 831-1665

**432 MAISONS À LOUER**  
A BERNIERES, jumelé, 5 minutes Place Laurier, écoles, garde-rie, 831-1665

A BERNIERES, jumelé, 5 minutes Place Laurier, écoles, garde-rie, 831-1665

**A LOUER**  
SAINTE-FOY, MAISONS EN RANGEE

7 1/2, trois chambres, 2 salles de bains, sous-sol, piscine, double stationnement 495\$/mois, non chauffé, non éclairé

**651-5921**

### 432 MAISONS À LOUER

A 5 minutes de Place Laurier, grand jumelé, 3 chambres, 2 salles de bains, près école et garde-rie, 1 mois gratuit, \$495, 831-0970.

A 15 min, ville, maison de rêve, foyer, terrasse, face au lac, \$550 par mois, achat possible, 872-7924.

A ALLER voir, Neufchâtel, super jumelé moderne, 3 chambres, 2 salles de bains, 843-2480.

A SOUS-louer, prix intéressant, maison 8 pièces, vue fleuve, Ste-Foy, 651-4574.

A VERTMONT-Sur-Le-Lac, 17 min, du centre-ville, magnifique 6 1/2, tapis, foyer, accès lac, tennis, ski, \$450/mois, 848-7249.

BERNIERES, 6 1/2, jumelé, 2 salles de bains, près école, frais peint, \$425, mois non chauffé, TEL. 831-1803, 831-1914

BERNIERES, maison seule, 7 pièces, Franklin, chauffage électrique, \$550, 688-9375, 656-6162.

BUNGALOW à louer, 32x45, Ste-Brigitte de Laval, \$450, mois, non chauffé, terrain 90.000, libre immédiatement, 667-9817.

CAP-ROUGE, bungalow moderne, terrain magnifique, \$650/mois, Jean Paré, leur 529-6151, soir 656-1691.

CAP-ROUGE, jumelé luxueux, libre, garage, sous-sol fini, foyer, face au golf, 831-3131.

CAP Rouge, magnifique jumelé, style canadien, 2 étages, 3 chambres, foyer, chauffage électrique, \$640, par mois, libre 15 octobre, 651-4510, leur, 659-1826, soir.

CAP-ROUGE, pour 6 mois (novembre à mai), meublée, chauffage, \$675, mois, Tél. 656-1207.

CHARLESBOURG, Bourg-Royal, canadienne, 2 étages, 7 pièces, 2 salles de bains, non chauffée non éclairée, 1er nov, un an, possibilité 2 ans, \$650, 626-4453

CHARLESBOURG, maison seule, 2 chambres, quartier tranquille, \$550, par mois négociable, appeler entre 10hrs et 15hrs, 663-3619

CHARLESBOURG, maison en rangée, 2 salles de bains, 2 étages, 4 1/2, 5 1/2, tout compris, 623-2627.

CHARLESBOURG, louer au vendre jumelé, foyer, \$510, 627-2478

CHARNY, jumelé moderne, libre, 3 chambres, près autobus, quartier, 831-3131.

CHARNY, sous-location, libre 1er octobre, \$390, par mois, 832-8915.

CHATEAU D'EAU, unifamiliale, 4 1/2, libre, rénover, 843-6566.

CONDO, 4 1/2, 1400 bd Chaudière, location \$550, 692-2032.

CONDOMINIUM de qualité, à louer, disponible décembre 1983, 872-4078, ou 658-8678.

DUBERGER, libre, beau secteur, près autoroute, bon prix, J.C. Desrosiers 832-6656, Le Permanent Courtier 658-7000.

JUMÉLE neuf, prêt pour octobre, St-Pierre, Ile d'Orléans, Après 18h 828-2562

LAC Beauport, 3 chambres, \$440 mois, libre, 849-4418, 667-7580.

LAC Beauport grand 8, piscine intérieure, près ski, 661-1271.

LAC Beauport (bord), meublée, 3 chambres, foyer, \$600, 849-4848

LAC BEAUPORT, 6 pièces, semi-meublée, 5 1/2, soir, 849-3651.

LAC DELAGE, 7 pièces, foyer, non meublée, libre immédiatement, 628-0366.

LAC Sergent, 30 miles de Québec, près lac et base plein air, entièrement rénover, semi-meublée, 2 chambres, \$350, par mois, non chauffée, 651-1629.

LES SAULES  
2867 DANDRIEU, jumelé, \$450, non chauffé, libre, après 18h, 523-8465

MAISON campagne louer au vendre, 7 1/2 pièces, terrain 245 x 110, puits artésien, chauffage bois et électrique, Lyster (819)-389-5472

MAISON à la campagne, près de Baie St-Paul, \$250, mois, chauffage, informations: 1-435-3671.

MAISON NEUVE  
2 chambres à l'étage, 2 chambres au sous-sol, 2 1/2 salles de bain, poêle Jenn Air, aspirateur central, tapis et vénitienne à la grandeur, chauffé, éclairé, \$1150/mois.

LES SAULES  
2867 DANDRIEU, jumelé, \$450, non chauffé, libre, après 18h, 523-8465

MAISON campagne louer au vendre, 7 1/2 pièces, terrain 245 x 110, puits artésien, chauffage bois et électrique, Lyster (819)-389-5472

MAISON à la campagne, près de Baie St-Paul, \$250, mois, chauffage, informations: 1-435-3671.

MAISON NEUVE  
2 chambres à l'étage, 2 chambres au sous-sol, 2 1/2 salles de bain, poêle Jenn Air, aspirateur central, tapis et vénitienne à la grandeur, chauffé, éclairé, \$1150/mois.

LES SAULES  
2867 DANDRIEU, jumelé, \$450, non chauffé, libre, après 18h, 523-8465

MAISON campagne louer au vendre, 7 1/2 pièces, terrain 245 x 110, puits artésien, chauffage bois et électrique, Lyster (819)-389-5472

MAISON à la campagne, près de Baie St-Paul, \$250, mois, chauffage, informations: 1-435-3671.

MAISON NEUVE  
2 chambres à l'étage, 2 chambres au sous-sol, 2 1/2 salles de bain, poêle Jenn Air, aspirateur central, tapis et vénitienne à la grandeur, chauffé, éclairé, \$1150/mois.

LES SAULES  
2867 DANDRIEU, jumelé, \$450, non chauffé, libre, après 18h, 523-8465

MAISON campagne louer au vendre, 7 1/2 pièces, terrain 245 x 110, puits artésien, chauffage bois et électrique, Lyster (819)-389-5472

MAISON à la campagne, près de Baie St-Paul, \$250, mois, chauffage, informations: 1-435-3671.

MAISON NEUVE  
2 chambres à l'étage, 2 chambres au sous-sol, 2 1/2 salles de bain, poêle Jenn Air, aspirateur central, tapis et vénitienne à la grandeur, chauffé, éclairé, \$1150/mois.

LES SAULES  
2867 DANDRIEU, jumelé, \$450, non chauffé, libre, après 18h, 523-8465

MAISON campagne louer au vendre, 7 1/2 pièces, terrain 245 x 110, puits artésien, chauffage bois et électrique, Lyster (819)-389-5472

MAISON à la campagne, près de Baie St-Paul, \$250, mois, chauffage, informations: 1-435-3671.

MAISON NEUVE  
2 chambres à l'étage, 2 chambres au sous-sol, 2 1/2 salles de bain, poêle Jenn Air, aspirateur central, tapis et vénitienne à la grandeur, chauffé, éclairé, \$1150/mois.

LES SAULES  
2867 DANDRIEU, jumelé, \$450, non chauffé, libre, après 18h, 523-8465

MAISON campagne louer au vendre, 7 1/2 pièces, terrain 245 x 110, puits artésien, chauffage bois et électrique, Lyster (819)-389-5472

MAISON à la campagne, près de Baie St-Paul, \$250, mois, chauffage, informations: 1-435-3671.

MAISON NEUVE  
2 chambres à l'étage, 2 chambres au sous-sol, 2 1/2 salles de bain, poêle Jenn Air, aspirateur central, tapis et vénitienne à la grandeur, chauffé, éclairé, \$1150/mois.

LES SAULES  
2867 DANDRIEU, jumelé, \$450, non chauffé, libre, après 18h, 523-8465

MAISON campagne louer au vendre, 7 1/2 pièces, terrain 245 x 110, puits artésien, chauffage bois et électrique, Lyster (819)-389-5472

MAISON à la campagne, près de Baie St-Paul, \$250, mois, chauffage, informations: 1-435-3671.

MAISON NEUVE  
2 chambres à l'étage, 2 chambres au sous-sol, 2 1/2 salles de bain, poêle Jenn Air, aspirateur central, tapis et vénitienne à la grandeur, chauffé, éclairé, \$1150/mois.

LES SAULES  
2867 DANDRIEU, jumelé, \$450, non chauffé, libre, après 18h, 523-8465

MAISON campagne louer au vendre, 7 1/2 pièces, terrain 245 x 110, puits artésien, chauffage bois et électrique, Lyster (819)-389-5472

MAISON à la campagne, près de Baie St-Paul, \$250, mois, chauffage, informations: 1-435-3671.

MAISON NEUVE  
2 chambres à l'étage, 2 chambres au sous-sol, 2 1/2 salles de bain, poêle Jenn Air, aspirateur central, tapis et vénitienne à la grandeur, chauffé, éclairé, \$1150/mois.

LES SAULES  
2867 DANDRIEU, jumelé, \$450, non chauffé, libre, après 18h, 523-8465

MAISON campagne louer au vendre, 7 1/2 pièces, terrain 245 x 110, puits artésien, chauffage bois et électrique, Lyster (819)-389-5472

### 432 MAISONS À LOUER

MAISON neuve, 7 pièces, 3 chambres, complètement en béton, si-luée Cap-Rouge, disponible immédiatement, \$550, par mois plus électricité, 656-9958, 872-8806.

MAISON, près pentes de ski Lac Beauport, 7 1/2 pièces avec foyer, autobus, \$425, mois, 849-2043.

MAISON seule récente, quartier résidentiel, 10 minutes centre-ville de Ste-Foy, 4 chambres, sous-sol aménagé, piscine, meublée si désiré, appelez entre 17h00 et 19h00 871-0614

PETITE maison, 571 Royale, St-Jean I.O., foyer, \$275, 527-0534.

PRIX REDUIT, St-Redempteur, jumelé repoint, 527-1617, 656-2585.

SILLERY, 6 pièces, porte-fenêtre, piscine, \$600, libre, 681-6211.

ST-ANTOINE Tilly, ancestrale, 9 pièces, rénovation, bâtiments ferme, garage, terrain 100.000 pi.ca., bal-ance de bail 9 mois, \$350, 1-477-2145, soir, fin semaine.

STE-FOY, beau jumelé, 7 1/2, 2879 rue De l'Anse, 658-4480.

STE-FOY, Carré Lormeau, 7 1/2 pièces, libre 1er novembre, prix à discuter, 688-0630.

STE-FOY, cottage libre lusaouou 1er juillet 1984, 653-0679.

STE-FOY, jumelé, Ste-Geneviève, 6 1/2 pièces, foyer, entièrement rénové, libre immédiatement, à louer ou à vendre, 651-6212 après 18h.

STE-FOY, luxueux duplex, 5 1/2 pièces, chauffé, garage, septembre, 652 de Brabant, 653-3168

STE-FOY, meublée, près hôpital Laval, université, cégep, \$550, non chauffé, non éclairé, à discuter, 656-0795.

STE-FOY, près Ministère Revenu, boisé, jumelé moderne très propre, 8 1/2 pièces, 659-5727

STE-FOY, vue fleuve, jumelé, 8 pièces, terrain boisé, 3737B Le Cariburier, 653-2495, 831-3010.

STE-PEYRONILLE, 5 1/2, septembre, \$400, soir 692-0994.

ST-JEAN Chrystostome, jumelé, 6 1/2, foyer, \$445, non chauffé, non éclairé, 883-2929, 845-9595.

ST-JEAN Chrystostome, jumelé, 6 1/2, foyer, remise extérieure, 2 étages, \$450, 845-9294, 832-6656.

ST-JEAN, Ile d'Orléans, maison unifamiliale, 5 1/2 pièces, libre immédiatement, \$250, mois, 681-7218.

ST-LAMBERT, maison 5 pièces, \$375, mois, libre immédiatement, TEL. 835-1379

ST-ROMUALD, Les Hauts-Bois, maison rangée, entrée split, foyer, 2 chambres, 2 salles de bain, grand patio, \$525, mois, 839-3208.

VAL BELAIR, maison 6 pièces et atelier pour artisan, libre 1er octobre, \$375, 842-4352, 525-6885.

VALLEE Jonction, 5 1/2 pièces, \$225, mois, 832-0674.

**437 LOGEMENTS À PARTAGER**

5 1/2 À PARTAGER, \$225, tout compris, Rte de l'Église, de préférence gens de l'hôtellerie, 659-2288, laissez le message.

À PARTAGER 4 1/2, à Ste-Foy, \$150, Tél. 659-7127.

GRANDE maison à partager, à prix modique, 656-1629, 522-7764.

HOMME seul, endroit magnifique, \$100, Tél. 839-692.

LIMOILLOU, 6 1/2 pièces à partager, chauffé, Tél. 647-3938.

LIMOILLOU, 6 1/2, personne tranquille, \$200, tout compris, 524-8981

MAISON à partager, St-Pie X, \$200/mois, tout compris, libre octobre, soir 661-8000.

MONTCALM, personne stable, 5 1/2 moderne, piscine intérieure, stationnement, \$210, 688-9358.

SOUS-louer, 4 1/2 pour partager avec 2 autres personnes, 1755 Henri-Bourassa, 418-248-0883.

ST-MALO, 4 pièces, tout compris, Après 18h, 529-0459

CHAMBRES  
440 à 479

**440 BANLIEUE**  
ANCIENNE-LORETTE, entrée privée, accès cuisinette, 872-1964.

ANCIENNE-Lorette, entrée privée, permis cuisine, soir, 872-6375.

CHAMBRE à louer, Val Belair, aré base, Après 17h, 845-0161.

**441 BEAUPORT**  
BEAUPORT, chambre avec voir si désiré, 681-7739, 667-3200.

**443 CHAMPLAIN**  
CHAMBRES près de toutes les commodités, 694-0236.

**443 CHAMPLAIN**  
CHAMBRES près de toutes les commodités, 694-0236.

**443 CHAMPLAIN**  
CHAMBRES près de toutes les commodités, 694-0236.

**443 CHAMPLAIN**  
CHAMBRES près de toutes les commodités, 694-0236.

**443 CHAMPLAIN**  
CHAMBRES près de toutes les commodités, 694-0236.

**443 CHAMPLAIN**  
CHAMBRES près de toutes les commodités, 694-0236.

**443 CHAMPLAIN**  
CHAMBRES près de toutes les commodités, 694-0236.

**443 CHAMPLAIN**  
CHAMBRES près de toutes les commodités, 694-0236.

**443 CHAMPLAIN**  
CHAMBRES près de toutes les commodités, 694-0236.

**443 CHAMPLAIN**  
CHAMBRES près de toutes les commodités, 694-0236.

**443 CHAMPLAIN**  
CHAMBRES près de toutes les commodités, 694-0236.

**443 CHAMPLAIN**  
CHAMBRES près de toutes les commodités, 694-0236.

**443 CHAMPLAIN**  
CHAMBRES près de toutes les commodités, 694-0236.

**443 CHAMPLAIN**  
CHAMBRES près de toutes les commodités, 694-0236.

**443 CHAMPLAIN**  
CHAMBRES près de toutes les commodités, 694-0236.

**443 CHAMPLAIN**  
CHAMBRES près de toutes les commodités, 694-0236.

**443 CHAMPLAIN**  
CHAMBRES près de toutes les commodités, 694-0236.

**443 CHAMPLAIN**  
CHAMBRES près de toutes les commodités, 694-0236.

**443 CHAMPLAIN**  
CHAMBRES près de toutes les commodités, 694-0236.

**443 CHAMPLAIN**  
CHAMBRES près de toutes les commodités, 694-0236.

**443 CHAMPLAIN**  
CHAMBRES près de toutes les commodités, 694-0236.

**443 CHAMPLAIN**  
CHAMBRES près de toutes les commodités, 694-0236.

**443 CHAMPLAIN**  
CHAMBRES près de toutes les commodités, 694-0236.

**443 CHAMPLAIN**  
CHAMBRES près de toutes les commodités, 694-0236.

### 443 CHAMPLAIN

STE-URSULE, chambres 1 1/2, 2 1/2 chauffées, meublées, éclairées, 626-0826, 692-2070.

**444 CHARLESBOURG**  
ACCES cuisine, salon, entrée privée, 628-6744.

BOUDOIR, meublée, poêle, réfrigérateur, entrée, 228 - 7ième Est.



## 480 BANLIEUE

A QUI la chance? 336.500, néo-clable, St-Augustin, 1 an. René Desjardins 451-2986, Montréal Trust courtier 453-6720.

## 480 BANLIEUE

A STE-CATHERINE, à vendre ou à louer, très urgent, 28 x 42, tout briqué, terrain 20.000 pi. ca., libre immédiatement. Nicole Fortin 844-2715. Pierre Anctil Courtier 843-1600.

A STE-CHRISTINE, site villageois, piscine, soir 871-2476.

A STONEHAM, maison suisse, près rivière, terrain 54.000 pi. ca., soir 848-3160.

AUBAINE, 340.500, maison et terrain, 1 an, style moderne, 3 chambres, 628-4551, 628-0749.



## LA CAMPAGNE À PROXIMITÉ DE LA VILLE...

## LES TERRAINS DU LAC MORIN AU LAC-BEAUPORT!

### En pleine nature:

- Aménagement domiciliaire et récréatif complet
- Sur place: pêche, golf, ski de fond et alpin, marina, planche à voile, etc.
- Terrains de 20.000 pi. ca. et plus à compter de 0,75¢ le pi. ca.
- Possibilités de financement 9%
- Avec services sur demande

### Une réalisation

## BETONART

...pour que vous preniez le temps de vivre

Renseignements:

849-4496

849-3423

**maintenant**  
plus la peine... moi, je vends ma propriété avec l'aide de mon **COURTIER** en immeuble **lequel?**

**INTER-VILLES COURTIER INC.**

## pourquoi?

Parce qu'en plus... j'ai le choix de profiter des avantages de leurs services de courtage à **FORFAIT**.

- PAS DE COMMISSION
- PAS DE MANDAT A SIGNER
- ENTIEREMENT LIBRE

Je suis convaincu(e), eux, ils l'ont l'affaire!

CHARLESBOURG: 623-1592  
BEAUPORT: 667-4474  
STE-FOY: 651-4281

# A VENDRE...

## NOS 30 000\$ et MOINS

29 500\$, maison mobile 14x64, 3 chambres, 5,535 p.c., faites offre raisonnable, elle est à vous. Marcel Blais 627-4460, 683-8407.

15 000\$ négociable, bricoleur, voici votre affaire, chalet à terminer, matériaux sur place. Marcel Blais 627-4460, 683-8407.

TERRAINS sur boul. Valcartier, Neufchâtel, près tours d'Hydro, très grands, 30 cents pied carré, négociable. Jacques Cusson 658-7000, 651-4399.

## NOS 30 000\$ à 40 000\$



FAUT VENDRE: amateurs de paysage de Charlevoix, habitable à l'année, vue partielle sur fleuve, 4 ans, électricité. Marie-Denise Saint-Gelais 627-4460, 688-8803.

STE-BRIGITTE, petit domaine, chalet, lac 140.000 p.c., aussi chalet Lac Sergent. Denyse Dion 658-7000, 653-0849.

STE-BRIGITTE, bungalow 5 pièces, terrain paysager, clôturé, cabanon, beau site, 38 000\$. Rolande Marcoux 658-7000, 659-5269.

## NOS 40 000\$ à 50 000\$

BEAUPORT, pour 46 000\$ vous aurez maison 24x48, 7 pièces, 4 chambres, 2 salles de bains, salle de lavage, plancher bois dur, cabanon, aménagement de goût, à voir. Diane Bédard 627-4460, 667-3939.

TRES joli bungalow, négociable, entretien remarquable, sous-sol fini, près église et terrain de jeux. Doris Demers 627-4460, 694-9597.

LEVIS, propriété à revenu, idéal propriétaire occupant, 47 900\$. Micheline Lavoie 658-7000, 839-9677.

ST-JEAN-CHRYSOSTOME, joli jumelé propre, aucun voisin arrière, 5 pièces, à qui la chance? Eliane Bernard 658-7000, 651-7602.

ANCIENNE-LORETTE, bungalow fonctionnel, terrain paysager, coin rues. Huguette Michaud 658-7000, 653-5587.

2 LOGEMENTS, Beauport, nouveau, rénové, 6 pièces libre au propriétaire. Patricia Turmaine 658-7000, 659-6250.

BELAIR, fonctionnelle, briques, électrique, marquetterie, s.-sol vaste, boisé. Patricia Turmaine 658-7000, 659-6250.

LORETTEVILLE, 49 000\$, plafonds cathédrale, 2 salles de bains, 4 chambres coucher, s.-sol fini, poêle. Jacques Houde 628-6735, 872-1069.

LES SAULES, bungalow 42x28, stucco, rénové, 5 pièces, zoné commercial. Mariette Bédard 628-6735, 524-3912.

ORSAINVILLE, 3152, des Verdiers, joli bungalow 15 ans, terrain paysager. Marc Villeneuve 628-6735, 663-9156.

## NOS 50 000\$ à 60 000\$



SILLERY, 2 logements 5 pièces, un logement libre, maison refaite à neuf, propre. Marcel Carrier 658-7000, 832-2322.

50 000\$, magnifique maison, secteur résidentiel, grandes pièces, faut voir. Pierre Lefrançois 843-8338, 628-6735.



CHATEAU-RICHER, joli bungalow pierre/stucco, avec abri d'auto, 3 chambres, électricité, construction récente, aménagement intérieur de qualité. Diane Bédard 627-4460, 667-3939.

JOLI plain-pied, spacieux terrain paysager, pas de voisin arrière, sous-sol fini, secteur tranquille, à voir. B. Kader 627-4460, 623-3298.



URGENT, propriété impeccable, sous-sol bien aménagé, terrain magnifique, près de tous les services. Hélène Vézina 627-4460, 653-9915.

CHARNY, bungalow 6 pièces, garage détaché 24x14, s.-sol semi-aménagé, secteur choix. Jacqueline Blais 658-7000, 653-4476.

ST-JEAN-CHRYSOSTOME, bungalow pierre 40x28, terrain paysager 54 000\$. Micheline Lavoie 658-7000, 839-9677.

PROXIMITE de l'église, école, magasin, golf, ski. Foyer, porte-patio, cabanon, pierre. Appelez Y & G Arsenault 627-4460, 848-2009.

ORSAINVILLE, maison bricoleur/cède, de 25x40, secteur paisible, cabanon, revenu possible au sous-sol, près de tous les services. Dé Bédard 627-4460, 667-3939.

COURVILLE, en bas de l'évaluation, secteur de repos, extérieur en briques, sous-sol fini, foyer, allée double asphaltée, très propre. Jean-Noël Lavoie 627-4460, 622-0290.

LAUZON, bungalow moderne, très propre, fonctionnel, 28x30, 5 pièces, sous-sol fini, près de tous les services. Robert Chauvette 627-4460, 628-0905.

ORSAINVILLE, pour jeune famille, bungalow 3 chambres, très propre, beau terrain, pas de voisin arrière. Jean-Paul Fortier 626-4560, 628-6735.

LAC-ST-CHARLES, rue Tremblay, impeccable, pierre et brique, garage, paysager, 55 300\$. Jacques Houde 628-6735, 872-1069.

ILE D'ORLEANS, style ranch, 25x40, brique 4 faces, 11,122 p.c., St-Pierre, vue extraordinaire. Renaud Poitras 628-6735, 663-4488.

BEAUPORT, cottage moderne, 6 pièces, 2 ans, foyer, porte-patio. Mariette Bédard 524-3912, 628-6735.

## NOS 60 000\$ à 75 000\$

N.-D.-LAURENTIDES, cottage de qualité, brique, 3 chambres, foyer, planchers bois franc et pin, murs bois érable, escaliers chêne, 3 lucarnes, sous-sol isolé, garage 12x24. Diane Bédard 627-4460, 667-3939.

CHATEAU-RICHER, joli bungalow pierre/stucco, avec abri d'auto, 3 chambres, électricité, construction récente, aménagement intérieur de qualité. Diane Bédard 627-4460, 667-3939.

JOLI plain-pied, spacieux terrain paysager, pas de voisin arrière, sous-sol fini, secteur tranquille, à voir. B. Kader 627-4460, 623-3298.

ANCIENNE-LORETTE, cottage de 3 ans, 75 000\$, foyer, sans voisin à l'arrière, boisé, rivière, hâtez-vous! Claudette Drouin 627-4460, 872-3466.

MAISON de 8 pièces avec revenu au sous-sol, garage, bonne construction, à 10 minutes du centre-ville. Lise Bowen 627-4460, 849-6251.

COIN de rêve pour skieurs, belle maison canadienne bornée par le lac, à 3 milles du Relais, lac Beauport. Gaëtan Fréchette 627-4460, 1-285-1331.

CAP-ROUGE, nouveau sur le marché, bungalow brique, terrain paysager. Huguette Michaud 658-7000, 653-5587.

ILE ENCHANTERESSE, Ste-Brigitte, Laval, style tyrolien, 7 pièces, terrain paysager, impeccable. Rolande Marcoux 658-7000, 659-5269.

STE-FOY, spacieux cottage 8 pièces, secteur recherché, près parc Clérin. Eliane Bernard 658-7000, 651-7602.

## NOS 75 000\$ et PLUS



FERME 45 arpents, maison, piscine creusée, patio, garage, poulailler, garage, à 10 minutes du centre-ville. Thérèse McGowan 627-4460, 658-7490.

ILE D'ORLEANS, cottage canadien, 28x42, pierre, foyer, grand terrain paysager, vue sur fleuve; à qui la chance? Antonin Lajoie 627-4460, 842-0557.

STE-FOY, bungalow pierre, 10 pièces, solarium, foyer, garage. Claudette Gareau 658-7000, 831-1267.

ANC. LORETTE, superbe cottage 8 pièces, finition qualité supérieure, armoires chêne. Jacqueline Blais 658-7000, 653-4476.

LAC-BEAUPORT, cottage ancestral, terrain 62.000 p.c., près prix évaluation. Pierrette Berthiaume 658-7000, 653-5396.

STE-FOY, super bungalow 10 pièces, piscine creusée, foyer, s.-sol fini, secteur choix. 658-7000, 656-0680.

ST-AUGUSTIN, Bocages du Golf, superbe cottage récent, grand terrain, 98 000\$. Elisabeth Lebrun 628-7381, 628-6735.

STE-FOY, jumelé sur 2 étages, 8 pièces, porte-patio donnant sur terrasse, foyer. Mariette Bédard 628-6735, 524-3912.

## PROPRIETES A REVENUS ET COMMERCIALES

SITE commercial "unique" pour restaurant, station de gaz, avec dépanneur, coin de rues... Jean-Paul Fortier 628-6735, 626-4560.

LEVIS, pour 1984, vous recherchez une vue splendide sur le fleuve et le Château? c'est "ici", pignon sur 2 rues. Jean-Paul Fortier 626-4560, 628-6735.

ST-SAUVEUR, boucherie, plus 3/4 pièces, excellente clientèle, bon chiffre, 75 000\$. Marc Villeneuve 663-9156, 628-6735.

BEAUPORT, 14, Pie XII, 7 logements, plus 3 commerces, bonne rentabilité. Marc Villeneuve 628-6735, 663-9156.

62 460\$ de revenu, Charlesbourg, prix 130 000\$, investissement, idéal. Renaud Poitras et Marcel Brisson 628-6735.

10 revenus, secteur de choix, grand logement. Renaud Poitras 628-6735, 663-4488.

ST-SAUVEUR, revenus, bien situé, beaucoup de réparations faites, grand terrain, garage double. Claire Roy 627-4460, 522-0071.

CHARLESBOURG, 1552, boul. Talbot, 3 revenus 2x5 1/2, 1x4 1/2, très propre, bonne rentabilité. Appelez Y & G Arsenault 627-4460, 848-2009.

5 logements, rentable, bonne condition, 6 1/2 libre pour l'acheteur, Ste-Odile, prix négociable. Doris Demers 627-4460, 694-9597.

ANCIENNE-LORETTE, 4 logements, revenus très intéressants pour propriétaire occupant, à voir. Raymond Drouin 627-4460, 872-5820.

LIMOILLOU, idéal pour couple, épicerie-boucherie et logement, bon revenu, 75 000\$. Micheline Lavoie 658-7000, 839-9677.



MONTCALM, vous désirez acheter en copropriété avec revenu garanti, j'ai 3 très grands logements, à voir! Claire Roy 627-4460, 522-0071.



BONNE rentabilité, propriété de 4 revenus, située dans Beauport, près de tout, secteur tranquille, à voir. Georgette Turcotte 627-4460, 527-4085.

BEAUPORT CHARLESBOURG 628-6735 STE-FOY RIVE-SUD 658-7000 QUEBEC LORETTEVILLE 627-4460



# le Permanent

FIDUCIE CANADA PERMANENT TRUST courtier



**480 BANLIEUE**

AUBAINE, magnifique bungalow 5 pièces, sous-sol fini, terrain paysager, situé près ski et golf, \$37.500, 848-3229.

**480 BANLIEUE**

AUBAINE, 8 pièces, 1 1/2 étages, garage, 10 m. Québec, 825-2290.  
AUBAINE, Val-Bélair, style espagnol, grand terrain, rue Capitoline, prix \$110.000, Martin Thibault 683-0183, Montréal Trust courtier 653-6720.  
AU BORD rivière Jacques Cartier, magnifique résidence, vue extraordinaire, \$65.000, 872-7924.  
A VOIR, jumelé, Ste-Anne, endroit unique, faut vendre, Denis Lachance 827-2117, Montréal Trust courtier 653-6720.

**480 BANLIEUE**

BEAUPRE, 2 logements, près école, vue fleuve, Mont Ste-Anne, prix abordable, Michel Gagnon 628-2326, Le Permanent Courtier 628-6735.  
BEAUPRE, 3 1/2, grand air, idéal sportifs, véranda, 681-2507.  
BELAIR, superbe canadienne 7 1/2 x 28, lac privé, garage, Lise Légaré courtier 626-3581, 627-3047.  
BELLE grande maison, près de ski et golf, grand terrain paysager, incluant chalet et cabanon, \$54.000, négociable, 848-3324.

**Maison modèle:**  
angle rues  
Grenier  
et Curie

**BEAUPORT**  
Très beau choix de terrains boisés ou non.  
Corvée Habitation: 9 1/2% pour 3 ans  
Subvention provinciale: possibilité de 3 000\$  
Subvention fédérale: (R.E.E.L.)  
Subvention municipale

5 ans de garantie  
MONTAGNE & CERTIFICATION DE MAISON  
14 JOURS DE GARANTIE  
Compétence et subsistance

BOUL. ROCHETTE	
GRENIER	
MAISON MODELE	CURIE
BOUL. DE LA CAPITALE	SEIGNEURIALE

**RE/MAX inc.**  
663-7642

**Jusqu'au 1er novembre 1983**

**59 900\$**  
sur votre terrain  
**ACCESSIBLE A TOUTES LES SUBVENTIONS**

**André Rousseau**  
CONSTRUCTION INC.

Heures d'ouverture:  
lundi au vendredi 9h à 21h  
samedi et dimanche 13h à 17h

vous offre cette magnifique maison traditionnelle de 28'x38' avec sa conception spéciale.

**A VISITER AU 1158, DU CHASSEUR, CAP-ROUGE**

**trans-action MORIN & ASSOCIÉS**  
COURTIERS INC. **683-2103**

<p><b>ST-LOUIS-DE-FRANCE</b>, vaste 8 pièces, foyer et portes-patio dans séjour, cour boisée, aucun voisin arrière, à voir! Esther Thibaudeau, 683-2103, 651-4909.</p>	<p><b>CAP-ROUGE</b>, coquet et impeccable 8 pièces, avenue privée, près boul. Chaudière. Madame Hardy, 683-2103, 527-0431.</p>	<p><b>CAP-ROUGE</b>, 8 pièces, foyer, garage, terrain arrière vaste, privé. Madame Hardy, 683-2103, 527-0431.</p>
<p><b>CAP-ROUGE</b>, bungalow moderne, porte-patio, foyer, terrain clôturé, idéal pour couple, décoration impeccable. Guy Breton, 683-2103, 681-4064.</p>	<p><b>BEAUPORT</b>, coquet 5 1/2 pièces, aire ouverte, décorées avec goût, impeccable, seulement 48 000\$. Céline Hudon, 683-2103, 822-1778.</p>	<p><b>ILE ORLEANS</b>, Ste-Pétronille, pleine vue fleuve, merveilleux 8 pièces, foyers, terrain 32 412 pieds. Madame Hardy, 683-2103, 527-0431.</p>
<p><b>MAISON OUVERTE AUX VISITEURS</b>, Dimanche le 25 septembre de 14h à 16h au 831, avenue Ste-Brigitte, Ste-Brigitte de Laval. Superbe domaine 60 arpents, lac autres dépendances, 55 000\$. Votre hôte: Marc Doré, 683-2103, 871-8766.</p>	<p><b>GRAND QUÉBEC</b></p> <p><b>STE-FOY</b>, co-proprété moderne, éligible aux subventions, 35 000\$ à 57 000\$, superbe, 3 c.c., porte-patio, foyer. Berthe Giguère, 683-2103, 653-0130.</p> <p><b>LORETTEVILLE</b>, cottage jumelé, 5 1/2 pièces, aire ouverte, mezzanine impeccable, seulement 42 500\$. Céline Hudon, 683-2103, 822-1778.</p> <p><b>STE-BRIGITTE</b>, nouveau mandat, 44 900\$, split brique, électrique, près de tous services, offre beaucoup pour le prix, très propre. Aline Gaudreault, 683-2103, 829-5105.</p>	<p><b>VAL-BELAIR</b>, 43 000\$, bungalow 8 pièces, système bi-énergie, terrain clôturé, cabanon, foyer, bien entretenu. Aline Gaudreault, 683-2103, 629-5105.</p> <p><b>STE-ODILE</b>, bungalow, 6 grandes pièces plus revenu au sous-sol 285\$ mois, abri auto, bon secteur, très propre, 68 000\$. Aline Gaudreault, 683-2103, 629-5105.</p> <p><b>MONT STE-ANNE</b>, choix de 2 belles maisons près Péninsule, meubles ou non. Madame Hardy, 683-2103, 527-0431.</p>

**Les professionnels associés de l'immobilier**

**RE/MAX®**

**PLEIN CENTRE-VILLE:** Près Palais de Justice, Edifice à bureaux. Peut être vendu au complet ou en condominium et peut être aussi loué. Serge Latulippe, 524-9571, Yvon Gagnon, 688-0644.

**"PRES UNIVERSITE":** Bungalow 28x44, plus abri-auto, 6 grandes pièces, foyer, possibilité revenus sous-sol, \$85 000. Faites offres! Judith DesRosiers, 681-5589.

**CONDOMINIUM "LE GARNIER":** Situé près Université, 6 pièces, garage inclus, excellente réputation, libre immédiatement, vue sur parc. Judith DesRosiers, 681-5589.

**ENTREPOT ET BUREAU:** Rue Dorchester, à vendre ou à louer, superficie 15 000 p.carrés. Bien situé. Prix défiant la compétition. Yvon Gagnon, 688-0644, Maurice Charest, 626-8287.

**ST-NICOLAS:** Auberge de la Colline, Salle à manger, salon-bar, pour 400 personnes, 20 unités de motel. Prix très avantageux. Comptant requis \$40 000. Possibilité de financement. Jacques Roy, 656-0141, Michel Delage, 871-1771.

**OCCASION EXCEPTIONNELLE!**  
Maison 26'x42', sous-sol aménagé, abri d'auto, poss. 5 chambres, piscine creusée, vendrait avec ameublement récent, idéal couple débutant, comptant requis incluant les meubles \$10 000.

**A QUI LA CHANCE!**  
Denis Cormier, 878-3204 ou 524-7448 code 8373

**URGENT TRANSFERT!**  
Maison 5 ans, garage double, sous-sol poss. revenus libre immédiatement \$59 500 ou meilleure offre.

Denis Cormier, 878-3204 ou 524-7448 code 8373

**RESTAURANT-BAR**  
150 places, profit brut \$76 000 en hausse, 12 milles de Ste-Foy, laisserait \$40 000 comptant, incluant équipement, ameublement et inventaire. Discretion demandée.

Denis Cormier, 878-3204 ou 524-7448 code 8373

**STE-FOY:** Bois de Boulogne, 1 1/2 étage, 4 chambres, 2 foyers, garage. Terrain paysager, qualité supérieure. Jean-Marc Plante, 659-1308, René Hébert, 656-0641.

**ST-SAUVEUR, QUEBEC:** Idéal pour commerce 3 étages plus sous-sol, et logement pour proprio, 8 stationnements. Jean-Marc Plante, 659-1308, René Hébert, 656-0641.

**STE-FOY:** Rue Rochette, 3 logements, \$14 700 revenus. Jean-Marc Plante, 659-1308, René Hébert, 656-0641.

**QUEBEC:** Rue Painchaud, 7 logements, \$26 700 revenus. Jean-Marc Plante, 659-1308, René Hébert, 656-0641.

**ANCIENNE-LORETTE:** \$47 500, 4 briques, 8 pièces, abri-auto, urgent, reprise financière. A. Croteau, 628-8167.

**CAP-ROUGE:** Cottage jumelé, 6 vastes pièces, aires ouvertes, libre actuel. A. Croteau, 628-8167.

**CHARLESBOURG:** Vous désirez aires ouvertes avec foyer, cottage en pierre des champs, grand terrain boisé? Appelez André Boutet, 626-6876.

**STE-FOY:** Pourquoi pas un bungalow avec plage privée? Grandes pièces, 4 c.c., solarium, garage, 10 minutes du centre-ville. André Boutet, 626-6876.

**LAVAL:** Bungalow, intérieur sympathique, foyer, aire ouverte. Avec la rivière comme prime. Aubaine sans pareil. André Boutet, 626-6876.

**CHARLESBOURG:** Magnifique cottage brique, planchers bois francs, foyer brique, cabanon, chambre froide, terrain aménagé. S. Gagnon, 849-3074.

**ANCIENNE-LORETTE:** Split-level 4 paliers, 12 pièces, porte-patio, garage, magnifique terrain aménagé, 26 000 p.c., secteur unique. S. Gagnon, 849-3074.

**MONTCHATTEL:** Split-level 2 paliers, garage, intérieur rénové juillet 83, terrain superbe, propriété spéciale et unique. S. Gagnon, 849-3074.

**LAC-BEAUPORT:** Cottage suisse, pierre/cédré, foyer pierre, porte-patio, terrasse 33x18 servant abri-auto, propriété impeccable. S. Gagnon, 849-3074.

**AUBAINE:** Début Neufchâtel, limite Charlesbourg, bungalow très propre, terrain 10 000 p.c. J.-C. Langlois, 524-9384.

**REPRISE CHARLESBOURG:** Pour information, J.-C. Langlois, 524-9384.

**ELECTRIQUE:** Charlesbourg, 83e Rue, cinq chambres, 28x40, brique, Monsieur Immeuble, Hervé Tremblay, 627-1967.

**AVANT NOEL:** 25x38, aire ouverte, négociable moins \$55 000. Monsieur Immeuble, Hervé Tremblay, 627-1967.

**CONDOMINIUMS:**  
1400, Boul. Chaudière, Cap-Rouge, Construction béton ascenseur, il ne reste que 3 unités de 3 chambres, abri fiscal (classe 31).  
Serge Latulippe, 524-9571, Léo-Paul Bouchard, 653-3373.

**RE/MAX®** RE/MAX Fortin Delage Inc., courtier 653-6620  
RE/MAX de la Capitale (1983) Inc., courtier 627-3120  
RE/MAX Haute-Ville Inc., courtier 687-3211



## 480 BANLIEUE

CONSTRUCTEUR Yvon Gagnon, bungalow 25x40, super isolé, \$41,900, hypothèque 9 1/2%, terrain non inclus. 627-0463.

COTE Ste-Anne, Ste-Anne Beau-pré, 10 pièces, 2 1/2 étages, foyer, garage, vue splendide. 688-0647

## LAC DELAGE

3 PIEDS DES PENTES  
DU PROPRIÉTAIRE -  
MAGNIFIQUE MAISON  
STYLE MODERNE  
AVEC FOYER  
VUE SUR LE LAC -  
PRIX RAISONNABLE  
TÉL.: 848-2694



500345

## CONDOMINIUM

## Les Mas de Boischatel

**PRIX D'AUBAINE**  
Encore 4 unités à vendre

SUBVENTION FEDERALE: \$3,000

- Site enchanteur et tranquille
- Voisin du golf (Royal - Québec)
- Spacieux 3 1/2, 5 1/2 et 8 pièces
- Vue splendide sur le fleuve
- Abri fiscal classe 31

— Visites: samedi et dimanche 13h30 à 16h30.  
Autres jours sur rendez-vous.

## PROMOTIONS/VENTES

Jacques Lachance  
& Associés-courtiers  
653-0556  
ou 651-7501

## LA QUALITÉ

## À CHARNY

Venez voir notre grand choix de terrains  
et de maisons disponibles

- ✓ Construction de qualité supérieure
- ✓ Isolation au-dessus des normes en vigueur
- ✓ Visitez notre maison-pilote au 1759, 13e Avenue est, Charny

Éligible aux subventions  
totalisant 4 000\$

9 1/2%

CONVÈNE  
HABITATION

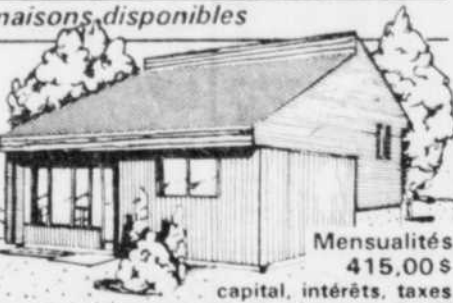

Mensualités  
415,00\$  
capital, intérêts, taxes

**VERBOIS** 831-3131

## REPRISES A VENDRE

653-1660  
653-4422

## QUÉBEC

Immeuble commercial, 6 locaux loués, bien situés.

## STE-FOY

Propriété commerciale, près boul. Laurier.

## BERNIÈRES

Terre, 1,600,000 pi.ca., boisée, près du pont.

## ST-ÉMILE

Entrepôt 2,625 pi.ca., idéal pour entrepreneur.

## VAL-BÉLAIR

Terrains résidentiels avec beau services, secteur.

Financement avantageux: 3 ans

## VISITE LIBRE

## CAP-ROUGE



Dimanche de 14h00 à 16h00, 1016, boul. Chaudière, Cap-Rouge. Beau jumelé, 4 chambres, aires ouvertes. Très ensoleillé. Bien paysager.

Barbara Miller-Roy: 651-9680, 653-3691.

**Trust Royal** Courtier

## STE-FOY



Dimanche de 14h00 à 16h00, 1650, de Launay, Ste-Foy, 9 pièces. Impeccable. Superbe terrain boisé, pas de voisin-Transfert.

Cécile Gagnon: 651-9310, 653-3691.

**Trust Royal** Courtier

## CAP-ROUGE



Dimanche de 14h00 à 16h00, 1142, Jean-Charles-Cantin, Cap-Rouge. Cottage 4 chambres à l'étage. Pièces très vastes, foyer. Libre immédiatement.

Françoise Michaud: 653-3862, 653-3691.

**Trust Royal** Courtier

## CAP-ROUGE



Dimanche de 14h00 à 16h00, 1031, Promenades des Soeurs, Cap-Rouge. Superbe, 28 x 53. Foyer pierre, belles boiseries. \$74,500.

Noëlline Donovan: 651-6188, 653-3691.

**Trust Royal** Courtier

## CAP-ROUGE



Dimanche de 14h00 à 16h00, 4365, de la Cime, Cap-Rouge. Beau terrain, foyer. Vraiment à voir! Je vous attends!

Mariette Gagnon: 651-4640, 653-3691.

**Trust Royal** Courtier

## ST-NICOLAS



Dimanche de 14h00 à 16h00, 232, Drapeau, St-Nicolas (près Cayer - à la sortie du pont de Québec). Impeccable 6 pièces, vrai petit bijou. C'est à voir! \$51,800.

Marcelle Chevrier: 651-7668, 653-3691.

**Trust Royal** Courtier

## LOTBINIERE



Dimanche de 14h00 à 16h00, 7080, Marie-Victorin, Lotbinière. Une vraie ancienne restaurée, perchée sur le bord du fleuve.

J.-Majella Gagnon: 1-477-2407, 653-3691.

**Trust Royal** Courtier

## STE-FOY



Dimanche de 14h00 à 16h00, Cottage moderne, 3 ans, fini sur 3 étages. Venez le voir au 957, Senneterre, Ste-Foy.

Charlotte Plante: 658-4890, 653-3691.

**Trust Royal** Courtier

## CAP-ROUGE



Dimanche de 14h00 à 16h00, 1539, Place Chavigneau, Cap-Rouge. Joli jumelé, 6 pièces. Propre. Grand terrain.

Phil Méthot: 623-4392, 653-3691.

**Trust Royal** Courtier

## CAP-ROUGE



Dimanche de 14h00 à 16h00, 1024, Jean-Charles-Cantin, Cap-Rouge. Canadienne située dans secteur de choix. Construction J.-M. Meunier. Très grand terrain boisé. Je vous attends!

Andrée Levesque: 651-2268, 653-3691.

**Trust Royal** Courtier

## BEAUPORT



Maison ouverte, dimanche le 25 septembre 1983, entre 14h00 et 16h00, 156, Noël-Henri, Beauport. Environnement de choix près falaise proximité boul. des Grèves, près prix évaluation.

Line P. Laquerre: 527-5113, 627-4321.

**Trust Royal** Courtier

## CHARLESBOURG



Maison ouverte, dimanche le 25 septembre 1983, entre 14h00 et 16h00, 510, Perpignan, Charlesbourg, par Trudelle.

Gérard Savard: 527-4643, 627-4321.

**Trust Royal** Courtier

## ST-EMILE



Maison ouverte, dimanche le 25 septembre 1983, entre 14h00 et 16h00, 240, boul. La-Pierre, St-Emile. Joli bungalow, intérieur moderne.

Lise Fortin: 661-6470, 627-4321.

Louise Fortin: 627-0524, 627-4321.

**Trust Royal** Courtier

## CAP-ROUGE



Maison ouverte, dimanche le 25 septembre 1983, entre 14h00 et 16h00, 4080, Pierre-Gallet, Cap-Rouge. 3 chambres, piscine, cabanon, près école, autobus, magasins.

Paul St-Germain: 656-9328, 627-4321.

**Trust Royal** Courtier

# VISITE LIBRE

## VAL-BELAIR



Gilles Guilbeault: 843-2365, 843-1151.

**Trust Royal** Courtier

## ST-NICOLAS



**LAMPRON DUGAL** COURTIER EN IMMOBILIER

Dimanche, le 25 septembre 1983, de 14h00 à 16h00, venez visiter le 42, Gaboriau à Val-Bélair. Bungalow 24x40, chauffage électrique, sous-sol aménagé sauf plancher, porte-patio, système Aston Atic 2000, la visite vous convaincra.

Au 1291, du Moulin, dimanche de 14h00 à 16h00. Voyez cette maison ancestrale dans un site extraordinaire. Venez la visiter.

Claire Gelly: 831-1822, 623-1100.

## CHARLESBOURG



Lise Lessard: 656-9958.

Société Immobilière **MAXIMA**

BEAUPRE, condo Le Plateau, départ propriétaire à l'étranger, possibilité aubaine. Geneviève de Billy 527-8546, Trust Royal courtier 627-4321.

COMTE PORTNEUF, cottage, 75 ans, 5 chambres, grand terrain, vendu meublé, \$30,000, négociable, RE/MAX Capitale 627-3120, J.C. Paradis 524-9011.

## ST-REDEMPTEUR



Marie Verreault: 831-1869, 653-6720.

**Montreal Trust** Courtier

## DUBERGER



Denis Cormier: 524-7448 code 8373, 653-6620. Anick Dufour: 687-2089, 653-6620.

**RE/MAX** Fortin, Delage Inc.

St-Rédempteur, transfert, visitez ce bijou sur terrain boisé, aubaine vente rapide tout pour plaire. Dimanche, le 25 septembre, au 213, des Marguerites, entre 14h00 et 16h00.

526, Blouin, Duberger près Père-Lelièvre. Dimanche de 14h00 à 16h00. Venez constater vous-mêmes l'opportunité que vous offre cette maison pour seulement \$44,900.

FAUT vendre, valeur \$132,000., accepterais \$85,000., 825-2413.

**LAC BEAUPORT** FACADE sur le lac, 10 pièces, 4 chambres, foyers, tout meublé, chauffage électrique, RE/MAX Fortin, Delage courtiers 653-6620, Maurice Charest 626-8287.

LAC Beauport, avec \$5000, achetez belle maison autrichienne près rivière, Thérèse Johnson 653-3294, Trust Royal Courtier, 656-9660.

\$49,900.

Lac Beauport, dernière chance, urgent, Tél. 651-9892.

LAC Beauport, près des services, vue exceptionnelle, style suisse, propre, Daniel Tremblay 627-5621, Trust Royal courtier 627-4321.

LAC Beauport, style suisse, 3 chambres, du propriétaire, \$52,000., 849-4418, 667-7580.

LAC Beauport, bricole, 6 1/2, foyer, piscine, \$55,000., 849-5014.

LAC Delage, moderne, immaculée, 2 foyers, prix pour vendre, Bernard Rousseau 664-0061, Fiducie Prêt Revenu Courtier, 627-1333.

LAC St-Charles, bungalow, coquet, rénové, 5 pièces, avec foyer, terrain 70 x 210 aménagé, prix réduit, Charlotte Robesse: 653-6720, 647-4125.

MAISON brique 52' x 32', terrain 23,337 p.c., 25 minutes, moins de \$40,000, David Gagnon 876-2541, Trust Général courtier.

MAISON campagne, 10 pièces, vue fleuve, pas cher, Fernand Talbot 527-0580, Groupe St-Laurent (83) courtier 524-4651.

MAISONS neuves à construire selon vos goûts, du constructeur, bon prix, 871-4878, 871-5733.

## 480 BANLIEUE

MAISON canadienne 2 étages, 7 1/2 pièces, située 424 Grande-Ligne, St-Raymond de Portneuf, reliée à neuf intérieur et extérieur, terrain 124 x 300 gazonné, \$25,000., après 13h, 1-337-7121.

MAISON, Cap-aux-Oies, grand terrain boisé, superbe, \$75,000., Mario Bouchard 525-8995, Turmel Courtier 522-8142.

MAISON et terre, Joly, ensemble ou séparé, \$50,000., Mario Bouchard 525-8995, Turmel Courtier 522-8142.

MINI-château, 10 pièces, 35 km, rivière chasse, aubaine, RE/MAX Capitale 627-3120, Monsieur Immeuble Hervé Tremblay 627-1967.

MONT Tourbillon, maison suisse, cause maladie, avec revenu, foyers, 849-4062.

## SAINTE-PÉTRONILLE Ile d'Orléans



25, des Chênes sud

Directement du propriétaire, terrain boisé, vue fleuve, pièces ouvertes, foyer.

Maison ouverte samedi et dimanche de 13h à 16h30

500348

NEUVILLE, bord du fleuve, 15 minutes de Québec, vue extraordinaire, 9 pièces, 2 salles bains, 2 garages, jardin, etc., 876-2394.

NEUVILLE village, 26 x 44, vue fleuve, abri auto, 4 chambres, \$46,900, David Gagnon 876-2541, Trust Général courtier.

## ST-JEAN-CHRYSOSTOME

Maisons personnalisées — Maisons modèles à visiter



Nouvelles normes d'isolation: super-isolée, murs 2 x 6, porte-patio.

Modèle à partir de **43 000 \$** terrain inclus  
Vaste choix de terrains  
Construisons dans tout le Québec métré

- Subvention provinciale: 3 000 \$
  - Subvention municipale: 1 000 \$
- Pour bénéficier des subventions et pour couler les fondations avant le 31 déc., l'offre d'achat doit être signé au plus tard le 15 nov. (délai requis pour demande de prêt).



**construction GERMON** INC

Bureau des ventes:  
949, rue de Boulogne  
Tél.: 839-2020  
839-5321

LA CAMPAGNE A PROXIMITÉ DE LA VILLE...

# TERRAINS et MAISONS

## DU LAC-MORIN AU LAC-BEAUPORT

Aménagement domiciliaire et récréatif complet, en pleine nature... Sur place: pêche, golf, ski de fond et alpin, marina, planche à voile, etc.

### TERRAINS

- 20,000 pi. ca. et plus à compter de 0,75¢ le pi. ca.
- Financement à 9%
- Avec services sur demande

Renseignements:  
**849-4496**  
**849-3423**

### MAISONS

**38 500\$** (terrain en sus)

- structure de nos maisons en béton
- 25' x 32', différents modèles
- Incluant GROS OEUVRE: excavation, murs, toit, fenêtres, finition extérieure, structure de béton, planchers en bois, isolation
- Livraison: 3 mois

Une réalisation

# BETONART

...pour que vous preniez le temps de vivre

# MAISONNEC inc.

Un choix de 200 maisons en rangée  
Livraison 1983 ou printemps 1984

**373\$** PAR MOIS  
CAPITAL, INTERETS, TAXES  
SUBVENTIONS DEDUITES

Maisonnettable Maisonnettable

5 ans de garantie  
CERTIFICATION DE QUALITÉ  
COMPÉTENCE ET HONNÊTÉ

Maisons situées à:  
Ancienne-Lorette, près boul. Hamel  
Sainte-Foy, près av. Chauveau  
Neufchâtel, près sortie Henri IV  
Charlesbourg, près boul. Mathieu

Maison 2 étages - 2 salles de bains - qualité supérieure - isolation supérieure - terrain inclus gazonné - arbustes - entrée auto asphaltée - garantie 5 ans APCHQ.

ADMISSIBLE À  
**COMITÉ HABITATION**  
UN PROGRAMME QUÉBÉCOIS

**SUBVENTIONS**  
provinciale **3 000\$** municipale **1 500\$**

**FINANCEMENT à 9 1/2%** garanti pendant 3 ans

**4270, boul. Hamel**  
Ancienne-Lorette - Pour renseignements: 872-4610



## 480 BANLIEUE

NEUVILLE, Portneuf, Consultez David Gagnon "L'expert du coin", 876-2541, Trust Général courtier.

NOUVELLE inscription, joli bungalow, bonne situation, terrain très bien aménagé, Diane Veilleux 856-0790, Trust Royal courtier 656-9660.

PONT-ROUGE, 2 étages, normale, salon cathédrale, foyer, construction A-1, \$69,900, David 876-2541, Trust Général courtier.

PRIX DE DÉBARRAS MAISON ancestrale restaurée à neuf, à Bâle St-Paul, terrain 55,000 ca., vue sur le fleuve. L. Quiderais, 822-1687, soir 19 à 22h.

QUEBÉCOISE 1730, impeccable, 7 lucarnes, 12 pièces, 3 foyers, près Donnacopa, \$70,000, 843-7917.

RANG Ste-Madeleine, à St-Basile C16 Portneuf, maison 24 x 28, cabanon 8 x 16, terrain 214 x 150, \$28,500, discutable, 529-1149.

SANS COMMISSION Lac Beauport, magnifique à pièces, 3 chambres, foyer, garage, sous-sol fini, grand terrain, Inter-Villes Courtiers, 667-4474.

SANS COMMISSION Ste-Brigitte, petite maison 512, impeccable, terrain paysager, rivière, beau coin possible, \$29,500, Inter-Villes courtiers 667-4474.

SANS COMMISSION St-Anselme, maison 2 logements, grand terrain, vraie occasion, Inter-Villes Courtier 623-1592

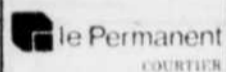

## NOMINATION MEILLEUR VENDEUR S.I.A. POUR LE MOIS D'AOUT 1983



PIERRE LEFRANÇOIS

Le Permanent, courtier en immeubles, est heureux d'annoncer que M. Pierre Lefrançois s'est classé meilleur agent vendeur S.I.A. pour le mois d'août 1983.

Pour votre prochaine transaction immobilière, vous pouvez le joindre en composant:

628-6735 / 843-8338

## Trust Royal CHARLESBOURG



Mme ALINE GENDRON

M. François Gaudet, Directeur des Ventes de la Succursale de Charlesbourg, a le plaisir d'annoncer que Mme Aline Gendron s'est jointe au Trust Royal.

Mme Aline Gendron possède une vaste expérience dans le domaine du courtage immobilier qui vous assure un service des plus complets.

Nous invitons notre distingué clientèle à transiger par son intermédiaire:

Rés.: 622-4148  
Bur.: 627-4321

# Montreal Trust

COURTIER

*Chez nous, vos intérêts sont bien servis.*

653-6720  
837-8836  
839-9463

## MAISONS OUVERTES AUX VISITEURS DIMANCHE 25 SEPTEMBRE de 14h à 16h



BERNIÈRES: Au 102, du Domaine, ouvert aux visiteurs, le dimanche 25 septembre, de 14 à 16 heures. Bungalow brique, 4 c.c., foyer, grand terrain, libre, Odette Nadeau 833-6567, 837-8836.



ST-REDEMPTEUR: Au 1164B, des Pivoines, ouvert aux visiteurs, le dimanche 25 septembre, de 14 à 16 heures. Joli jumelé brique, foyer salon, Jocelyn Olivier 839-7031, 839-9463.



FONDS commerce, articles de sport, résidence, bâtisse très bon revenu, Raymond Bourget 837-9618, 837-8836.



LAUZON, jolie canadienne, grand terrain, intérieur impeccable, André Caron 837-3188, 837-8836.



ST-ETIENNE, nouveau mandat, grand terrain, garage, rénové à neuf, André Caron 837-3188, 837-8836.



ST-ROMUALD, très beau terrain boisé dans les Hauts-Bois, Isabelle Langlois 839-5974, 839-9463.



ST-ROMUALD, duplex rue Du Pont, reprise de finance, Denyse Lessard 833-0523, 837-8836.



ST-JEAN-CHRYSOSTOME, prix réduit, bungalow très propre, beau terrain Henriette Dutil 839-6433, 839-9463.



ST-JEAN-CHRYSOSTOME, bungalow 3 c.c., près centre d'achats, 48 000\$ nég. Isabelle Langlois 839-5974, 839-9463.



BEAUMONT, vue sur fleuve, style suisse, très grand terrain, Elise Mercier 833-1880, 837-8836.

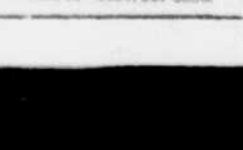

LAUZON, jumelés très propres, près de tout Suzanne Vézina 837-3080, 837-8836.

LEVIS, rue d'Artimon, grande canadienne, vue superbe sur Québec, Réal Montminy 839-7474, 839-9463.

LEVIS, centre-ville, dépanneur avec gros chiffre d'affaires, Arthur Gourde 659-7113, 837-8836.

LEVIS, 2 logements, 5 pces chacun, autour 40 000\$, Rollande Rodrigue 833-7696, 837-8836.

LEVIS, bungalow brique, piscine creusée, foyer, terrain fini, urgent, Odette Nadeau 833-6567, 837-8836.

LAUZON, vue sur fleuve, luxueuse maison de pierre, prix moins 85 000\$, Odette Nadeau 833-6567, 837-8836.

LAUZON, centre des Fleurs, bungalow très propre, abri d'auto, beau terrain André Caron 837-3188, 837-8836.

LAUZON, Centre des Oiseaux, canadienne, sous-sol aménagé, terrain exceptionnel, André Caron 837-3188, 837-8836.

ST-DAVID, 3 logements, propre, rentable, près de tout, Jules L'Heureux 839-6433, 839-9463.

LAUZON, maison 15 000\$, revenu près CEPEP, placement, Raymond Bourget 837-9618, 837-8836.

ST-ROMUALD, entièrement rénové, cottage de 33 ans, vue fleuve, 36 000\$, Gilberte Labonté 839-6534, 839-9463.

ST-ROMUALD, très beau terrain résidentiel, Jules L'Heureux 839-6433, 839-9463.

ST-ROMUALD, très beau terrain boisé dans les Hauts-Bois, Isabelle Langlois 839-5974, 839-9463.

ST-ROMUALD, moderne, très éclairée, mezzanine, toit cathédrale, urgent, Rosanne Poulit 839-7474, 839-9463.

ST-ROMUALD, duplex rue Du Pont, reprise de finance, Denyse Lessard 833-0523, 837-8836.

ST-JEAN-CHRYSOSTOME, prix réduit, bungalow très propre, beau terrain Henriette Dutil 839-6433, 839-9463.

ST-JEAN-CHRYSOSTOME, joli bungalow, aires ouvertes, très propre, terrain magnifique, Isabelle Langlois 839-5974, 839-9463.

ST-JEAN-CHRYSOSTOME, bungalow très propre, 3 c.c., aires ouvertes, terrain paysager, grand patio, urgent, Monique Yip 683-7960, 839-9463.

CHARNY, jumelé, revenu au sous-sol, près service d'auto-bus, terrain clôturé, Christiane Thibault 832-6682, 839-9463.

BERNIÈRES, moderne, acier, terrain boisé 15 894 p.c., bas prix, Réal Montminy 839-7474, 839-9463.

BREAKEYVILLE, maison de campagne, rénovée à neuf, près autoroute Beauce, Sylvie Michaud 833-3470, 837-8836.

FINTENDRE, construction neuve, moderne, subvention 4 000\$, terrain 70 x 90, Denyse Lessard 833-0523, 837-8836.

ST-HENRI, magnifique cottage sous-sol fini, grand terrain paysager, garage plus abri d'auto, Gilberte Labonté 839-6534, 839-9463.

ST-LAMBERT, aubaine, chalet très propre, prix discutable, Henriette Dutil 839-6433, 839-9463.

ST-CLAIRE, chalet et domaine habitable à l'année, endroit idéal pour chasse et pêche, André Caron 837-3188, 837-8836.

ST-MICHEL, terrains prêts à construire, Suzanne Vézina 837-3080, 837-8836.

BERTHIER, chalet 2 étages plus garage, grand terrain, vue fleuve, Elise Mercier 833-1880, 837-8836.

ST-EUGÈNE, près L'Islet, ferme incluant grange et maison, Arthur Gourde 659-7113, 837-8836.

LAURIER-STATION, beau terrain commercial, sortie auto, 20 Laurier, 62 400 p.c., Jocelyn Olivier 839-7031, 839-9463.

COMMERCE articles sport, gros chiffre d'affaires, Raymond Bourget 837-9618, 837-8836.

10 logements, bien situé, construction 11 ans, Rollande Rodrigue 833-7696, 837-8836.

BAR-SALON plus logement 6 pièces, Rollande Rodrigue 833-7696, 837-8836.

PLUSIEURS bungalows neufs, autour 44 000\$, éligibles aux subventions gouvernementales, Rollande Rodrigue 833-7696, 837-8836.

PLUSIEURS maisons mobiles et chalets 4 saisons, André Caron 837-3188, 837-8836.

STYLE ancestral, tout fini bois, foyer pierre, grand terrain paysager, Réal Montminy 839-7474, 839-9463.

BRIQUE, pierre, 2 revenus, impeccable, secteur recherché, Janine Gagné 651-9214, 653-6720.

ST-NICOLAS, terrain 230 000 aussi 9 000\$, Alcide Gagnon 831-4277, 653-6720.

ST-ETIENNE, magnifique canadienne, brique, foyer, électrique, moins 60 000\$, Thérèse Tremblay 656-6272, 653-6720.

MODERNE, neuve 4 chambres, terrain paysager, intérieur superbe, Paul Gendron 681-8385, 653-6720.

PROPRIÉTÉ avec 24 000 terrain, pour clinique, bureau etc., Louis Francoeur 843-1567, 653-6720.

ST-HENRI, urgent, pierre brique, garage, grand terrain, libre, Marie Verreault 831-1869, 653-6720.

AUTRES SECTEURS STE-PETRONILLE, petit bungalow, deux chambres, foyer, 42 000\$, Michel Boily 828-2777, 653-6720.

ST-LAURENT Ile d'Orléans, grand terrain, bord fleuve, urgent, Michel Boily 828-2777, 653-6720.

ILE ORLÉANS, canadienne, bicentenaire, tout pierre, rénovée, grand terrain, Michel Boily 828-2777, 653-6720.

BOISCHATEL, bungalow, pierre, 27 x 42, foyers, revenu soubassement, 13 760 pi. ca., Jacques Boudreault 661-5963, 653-6720.

SKIEURS! Vous cherchez propriété près Mont Ste-Anne, Denis Lachance 827-2117, 653-6720.

URGENT, construction 1974, 73 000\$ pour 55 000\$, Ste-Anne, Denis Lachance 827-2117, 653-6720.

ZONE Mont Ste-Anne, appartements, grand terrain, Denis Lachance 827-2117, 653-6720.

FERME, Val-Alain, maison campagne rénovée, 140 arpents boisés, René Desjardins 651-2986, 653-6720.



ORSAINVILLE 59 900\$, impeccable, 2857 des Pruches, foyer, terrain superbe, Yvan Potvin 651-9169, 653-6720.



ILE ORLÉANS, 2 minutes pont, grand terrain, 65 000\$, Michel Boily 828-2777, 653-6720.

20 MINUTES de Québec, superbe maison style Ranch, Michel Tessier 875-3448, 653-6720.

BUNGALOW, brique-stucco, piscine creusée, impeccable, beau secteur, Janine Gagné 651-9214, 653-6720.



TEWKESBURY, oasis de tranquillité, rénovation qualitative, prix réduit, Jocelyne Vailancourt 883-4336, 653-6720.



FOSSAMBAULT, magnifique terrain, vue partielle sur lac, services rendus, Gilles Thibault 832-6682, 839-9463.



QUELQUES milles de Québec, bungalow brique, entrepôt Hercule, terrain 87 500 p.c., prix réduit, Réal Montminy 839-7474, 839-9463.



COMMERCIAL, matériaux construction, inventaire garanti 150 000\$, Informations sur rendez-vous seulement, Gilberte Labonté 839-6534, 839-9463.

CHARNY, bâtisse commerciale 16 500 p.c. sur terrain 34 000 p.c., idéal pour industrie ou entrepôt, Yvan Gâté 839-1653, 839-9463.

ST-ROMUALD, centre des affaires, bâtisse à bureaux et logements rénovés, stationnements et vue sur fleuve Québec, Yvan Gâté 839-1653, 839-9463.



### 480 BANLIEUE

**SHANNON**, cottage 2 logements, 1,250 pieds plancher, terrain 36,400 pieds carrés, évaluation municipale \$72,000, reprise de finance pour \$45,000. Trust Général courtier, Jerrv St-Arnaud 651-7774.

Si vous payez \$450 de loyer par mois 777 savez-vous qu'à ce montant, vous pouvez habiter chez-vous. Appelez nous 657-2222.

**STE-BRIGITTE** de Laval, maison pierre 28x40, construction 1990, face terrain golf, four Jenn-Air, loyer, tout voir: 825-2579.

**ST-EMILE**, bungalow 24x40, terrain 6,774 p.c., \$45,000. Claude Lapointe 663-4131. Le Permanent Courtier 628-6735.

**ST-EMILE**, canadien 30x36, abri auto avec garage, entrée asphaltée, \$38,000. à discuter, 843-3903.

**ST-EMILE**, joli bungalow, endroit très bien situé, prix raisonnable. Jean-Paul Fortier 626-4560. Le Permanent Courtier 628-6735.

**ST-EMILE**, évaluation municipale \$41,000, prix \$37,000. 842-4328.

**STE-PETRONILLE I.O.**, du propriétaire, superbe style suisse, 2 1/2 étages, vue sur fleuve, garage chauffé, terrain entièrement aménagé, \$110,000. 828-9528.

**STE-PETRONILLE I.O.**, maison luxueuse, \$86,000. 849-6574.

**ST-FERREOL-LES-NEIGES**, 4 1/2, habitable à l'année, 22 x 26, 2 étages, terrain 200 x 380, garage, remise, 651-2181.

**ST-JEAN I.O.**, maison hiver-été, vue magnifique sur fleuve, grand terrain, aubaine, 829-3887.

**STONEHAM**, 25x33, loyer, terrain 200x130, bordé par rivière, garage et serre, \$35,000. 848-3412.

**STONEHAM**, aubaine, maison en pierre, 5 1/2 pièces, grand terrain, près ski et golf, \$37,500. 848-3187.

**STONEHAM**, près centre ski, maison 5 pièces, garage, cabanon, grand terrain, rivière, à voir, \$37,000. 848-3319.

**TEWKESBURY**, maison cède de l'Ouest, bord Jacques-Cartier, site magnifique, 848-2421.

**VAL BELAIR**, bungalow, terrain boisé, tranquille, 527-2084, 842-3009.

**VAL BELAIR**, bungalow impeccable, 44 x 28, terrain 9,682 ca., sous-sol fini, piscine, cabanon, 2 foyers, rue Ivoire, Michel Faguy courtier 651-1345.

**VICTORIENNE**, 61 x 32, 2 étages, restaurée, boiseries chêne, terrain 53,855 p.c., poulailler, moutons, chèvre, 10 minutes Place Laurier, David Canon 876-2541. Trust Général courtier.

### 481 BEAUPORT

**ABORDABLE**, Giffard, six 4 1/2 carrés, électriques, entrée laqueuse sécurisée, \$95,000. Gilles Côté. Home courtier 661-8855.

**AUBAINE!** Bungalow, secteur paisible, terrain boisé, Louise Fortin 627-0524. Trust Royal courtiers 627-4321.

**A VOIR**, 141A St-Raoul, Corvée Habitation 9 1/2 %, subventionnée, du constructeur, 849-7091.

**BEAUPORT**, beau jumelé 24x31, brique, clopboard, près école, secteur recherché, Marc Villeneuve 663-9156. Le Permanent Courtier 628-6735.

**BEAUPORT**, beau cottage, tout brique, patio, foyer, toit cathédrale, \$65,000. Claude Lapointe 663-4131. Le Permanent Courtier 628-6735.

**BEAUPORT**, bungalow 1977, 26x40, cheminée, plancher marqueté, terrain 6,138 p.c., \$54,500. Claude Lapointe 663-4131. Le Permanent Courtier 628-6735.

**BEAUPORT**, bungalow 26 x 39, bien situé, terrain paysager 67 x 105, bon prix, 661-7623.

**BEAUPORT**, canadienne 1 1/2, maison 22 x 32, 3 chambres, 1 1/2 salle de bains, 622-4997.

**BEAUPORT**, duplex propre et pratique, bons revenus, \$47,000. négociable, Marc Villeneuve, 663-9156. Le Permanent Courtier, 628-6735.

**BEAUPORT**, maison canadienne, construction 1980, du propriétaire, 26 x 40, cabanon, galerie en façade, \$57,000. 667-7773.

**BUNGALOW** 5 pièces, sous-sol demi-fini, paysager, clôture, garage extérieur. Tél. 667-1099.

**BUNGALOW**, brique, électrique, aires ouvertes, près école, récent, transfert, Gérard Savard 527-4643. Trust Royal Courtier 627-4321.

**BUNGALOW** brique, construction récente, 5 pièces, beau terrain, à voir, Lise Fortin 661-6470. Trust Royal courtiers 627-4321.

**CANADIENNE**, grand terrain paysager, 2 étages, 661-0087.

Du propriétaire, jumelé 3 chambres, 663-2342 agents courtier.

# 46 MAISONS À VISITER

## DIMANCHE DE 13h30 À 16h00

### MAISONS OUVERTES

#### ANCIENNE-LORETTE



1225, Parc de la Détente, Anc-Lorette, cottage 9 pièces, belle décoration, magnifique terrain badminton. Thérèse Ricard 658-7000, 688-8277.



AU 1978, rue Turmel, Ancienne-Lorette, 26 x 40, terrain clôturé, 57 000\$. Claude Lapointe 663-4131, 628-6735.

#### BEAUPORT



6, RUE du Temple, Beauport, idéal pour maison pension, 79 000\$, votre hôte: Marc Villeneuve 663-9156, 628-6735.



41, THOMASSIN, Beauport, 20 x 28, 44 900\$, impeccable. Réjean Lapointe 6661-6205, 628-6735.



BEAUPORT, 464, Savaria, 28 x 44, impeccable, décoration magnifique. Nicole Carpentier 622-5074, 628-6735.



2038, des Quatre-Saisons, Courville, briques, tapis, céramique, sous-sol fini. Secteur jeune, près des services. Solange Doyon 627-4460, 822-1449.

#### CAP-ROUGE



4311, Turcotte, Cap-Rouge, bungalow impeccable, 5 chambres, piscine, garage, abri auto, beau terrain, paysager, clôturé, libre. Danièle Gros-senbacher 658-7000, 658-4358.

8205, place d'Arsonval, Charlesbourg, 7 pièces, secteur paisible. Marcel Brisson 622-0740, 628-6735.



4045, Cap-Rouge, 30 x 30, grandes pièces, aires ouvertes, soyez les bienvenus. Pierrette Berthiaume 658-7000, 653-5396.



1207, place St-Brieux, Cap-Rouge, cottage split 3 chambres, impeccable, belle valeur 69 000\$. Denyse Dion 658-7000, 653-0849.



1216, De la Sapinière, Cap-Rouge, bien située, confortable, 2 étages, foyer, porte patio, pièces ouvertes au rez-de-chaussée. Johanne Genest 658-7000, 839-6913.

#### CHARLESBOURG



263, 48e Rue ouest, Charlesbourg, bungalow avec revenu au sous-sol, belles pièces à voir, beau terrain bien entretenu. Antonin Lajoie 627-4460, 842-0557.



1430, Maine, Charlesbourg, espace et propreté, tous les services, bungalow 9 pièces, le visiter c'est l'aimer. Hâtez-vous. Claudette Drouin 627-4460, 872-3466.



7648, des Lutres, Charlesbourg, 7 pièces, très récent, prix négociable. Jean-Paul Fortier 626-4560, 628-6735.



5129, place des Tourterelles, Charlesbourg, (Par des Martine) 20 x 28, marqueterie, 4,195 p.c. de terrain. Michel Gagnon 628-2326, 628-6735.



255, des Tours, Charlesbourg, foyers, piscine, paysagement complet. Pierre Lefrançois 843-8338, 628-6735.



8205, place d'Arsonval, Charlesbourg, 7 pièces, secteur paisible. Marcel Brisson 622-0740, 628-6735.



AU 9145, Pradier, Charlesbourg, planchers très propre. Elisabeth Lebrun 628-7381, 628-6735.



1180, Beaumanoir, Charlesbourg, avec revenu 4 pièces, entrée privée, foyer. Jacques Houde 872-1069, 628-6735.

#### LAC-BEAUPORT



3, chemin du Village, Lac-Beauport, planchers bois, foyer central, cuisine d'été, 2 balcons, immense terrain boisé, comptant minime, 4 chambres. Eliane Bernard 658-7000, 651-7802.

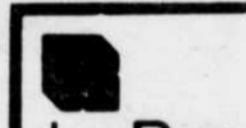

479, St-Vallier ouest, commerciale ou copropriété, 10 pièces, superbes boiseries très propre, cour arrière. Marie-Denise Saint-Gelais 627-4460.

#### QUEBEC



1610-1620, Bergemont, Québec, idéal pour propriétaire occupant qui veut se faire aider à payer son hypothèque, un 5 1/2 et 4 1/2 déjà loué. Gaëtan Fréchette 627-4460, 1-285-1331.



382, 384, 386, 16e Rue Limoulu, 2 logements, 3 1/2, 16 pièces et salle familiale, garage, piscine intérieure, terrasse 24 x 24, terrain gazonné et boisé. T & F McGowan 627-4460, 658-7490.



1795, boul. des Chutes, Charny, magnifiques condos à partir de 38 500\$, subventions 4 000\$, hypothèque 9 1/2 %, 3 ans. Oona Rodrigue 658-7000, 651-3881.

**le Permanent**  
FIDUCIE CANADA PERMANENT TRUST

OUVERT  
AUX  
VISITEURS  
DIMANCHE

**A  
vendre**

**URGENT**

**BESOIN DE BUNGALOW  
ENTRE \$45,000 et \$60,000**

#### LAC-ST-CHARLES



460, des Prés, Lac-St-Charles, magnifique bungalow, 24 x 40, 4 chambres, aires ouvertes, chez soi pour le prix d'un loyer, pensez Juillet 84. B. Kader 627-4460, 623-3298.



176, place Vanier, Neufchâtel, bungalow 25 x 39, très propre, chauffage bi-énergie, entrée 200 ampères, terrain paysager, cabanon. Robert Chauvette 627-4460, 628-0905.



165, Rachel, Neufchâtel, joli bungalow, terrain superbe, quartier jeune, Huguette Michaud 658-7000, 653-5587.

#### RIVE-SUD



43, Bon-Air, Breakeyville, \$48,000, très belle propriété, 47 x 24 avec garage, propre, terrain 10,000 p.c., à voir absolument. Marcel Carrier 658-7000, 832-2322.



38, des Trembles, St-Etienne de Lauzon, magnifique terrain bien paysager, secteur tranquille, 2 chambres, financement facile, une visite s'impose. Jean-Noël Lavoie 627-4460, 622-0290.



285, Du Sault, St-Romuald, unique, site maison de rêve, vous aimerez, 13 pièces, possibilité pavillon, faites offre bas prix. J.-Claude Desrosiers 658-7000, 832-6656.



1113, Lambert, St-Jean-Chrysostome, 4 côtés brique, aire ouverte, salle familiale, 26 x 25, Franklin, chauffage électrique, cabanon, à bon prix, bienvenue. Fernande Bellavance 627-4460, 627-3733.



722 Dieppe, Bernières, entrée split, 5 minutes ponts, terrain paysager, patio 12 x 12, impeccable, \$47,500. Monette Beau-lac 658-7000, 831-4676.



973 TARDIF, St-Jean Chrysostome, Magnifique bungalow 25x37, patio, atelier s.-sol, propre, terrain 60x95, à voir absolument. Denise Aubry 658-8925.



484 CHEMIN St-Joseph, Bernières, bungalow rénové, payagement exceptionnel. Bernadette Bisson 658-7000, 831-2282.

#### RIVE-SUD



5969 boul. Hamel, Ste-Foy, pour professionnel, superbe cottage, grandes pièces, hall, mezzanine possibilité bureau accès facile. Lynda Lemieux 658-7000, 839-4635.



484 CHEMIN St-Joseph, Bernières, bungalow rénové, payagement exceptionnel. Bernadette Bisson 658-7000, 831-2282.

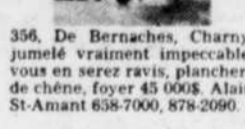

356, De Bernaches, Charny, jumelé vraiment impeccable, vous en serez ravis, planchers de chêne, foyer 45 000\$. Alain St-Amant 658-7000, 878-2090.

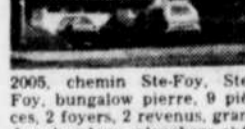

2005, chemin Ste-Foy, Ste-Foy, bungalow pierre, 9 pièces, 2 foyers, 2 revenus, grandes chambres, planchers chêne, piscine hors-terre. Jacques Cusson 658-7000, 651-4399.



48, Zola, Ste-Foy, quartier Laurentien, chaleureux petit bungalow, boiserie intérieure, secteur sécuritaire pour jeunes enfants. Lucie Ricard 658-7000, 681-0414.



770, Des Rosiers, Ste-Foy, bungalow rénové, décoration chaleureuse, venez voir. Marie Brière 658-7000, 653-9555.



AU 2308, Chapdelaine, Ste-Foy, apt 103, Beau condo dans secteur tranquille, près des commodités. Votre hôte Georgette Turcotte 627-4460, 527-4085.



AU 1400 Alexis le Trotteur, Anc-Lorette Bungalow 5 ans, grand terrain clôturé, allée asphaltée, très propre, intéressant, abordable. Marie-Micheline Lavoie 627-4460, 872-0043.



1534, Camus, Ste-Foy, près route Aéroport, split, 6 pièces, piscine, cabanon, au prix d'un loyer. Muriel Léger 658-7000, 656-0680.



5969 boul. Hamel, Ste-Foy, pour professionnel, superbe cottage, grandes pièces, hall, mezzanine possibilité bureau accès facile. Lynda Lemieux 658-7000, 839-4635.



2536, Mathieu, Ste-Foy, cottage, grand terrain paysager, site paisible, fonctionnel, c'est à voir. 82 500\$. Bobby Jones 658-7000, 839-5921.

#### STONEHAM



AU 519,1re Avenue, Stoneham, bungalow 6 1/2 impeccable, près église, écoles, marchés, caisse pop, golf, ski. Vos hôtes V. & G. Arseneault 627-4460, 848-2009.



3015, boul. Talbot, Stoneham, maison de style québécois de grande qualité. Belle décoration, piscine creusée, près du ski et golf. Lise Bowen 627-4460, 849-6251.



234, rue Houde, Vanier, split level, sous-sol très bien aménagé, 9 pièces, décoration récente, aires ouvertes. Claire Roy 627-4460, 522-0071.



**481 BEAUPORT**

Directement propriétaire MAISON 25 x 38, 5 1/2 pièces, terrain paysager et clôture, piscine, près école et services, sous-sol demi-fini, \$54,000, 661-8081.

DU PROPRIÉTAIRE, semi-sol, bien situé, maison 26 x 40, cuisine, salle à dîner, salon, 3 chambres, 1 salle de bains, sous-sol; salle familiale, 1 salle de bains, prix discutable, après 18h, 658-5044

RUE Sauriol, propriété rénover, 9 pièces, foyer, Michelle Dusault 683-0463, Claire Newton courtier 687-9990.

GIFFARD, grande maison privée avec bureaux d'affaires, TEL. 661-7470, 663-7707

GIFFARD, près de tout, propriété impeccable, 30x40, 4 chambres, sous-sol fini, cuisine rénover, \$57,500, après s'abstenir, après 18h, 527-0493.

JUMÉLE, près école et services, catégorie 31, sous-sol semi fini, très propre, Louise Fortin 627-0324 Trust Royal courtier 627-4321

JUMÉLE, style ranch, briques, planchers marquetrie, \$39,000, transfert, Bernard Desjardins 687-8123, Trust Royal Courtier 627-4321.

LAC Poulin, canadienne, 3 lucarnes, terrain 20,000 p.c. boisé, urgent, Claude Verret, 627-1107, Fiducie Prêt Revenu Courtier, 627-1333.

**481 BEAUPORT**

MAISON luxueuse, 1 1/2 étages, très propre, 4 chambres, garage double, terrain paysager, vue sur le fleuve, \$119,000, Tél. 661-0607.

PROFITEZ Corvée-Habitation, taux 9 1/2 %/3 ans, subvention \$1,000, du Provincial, \$1,000, municipal, Neuves \$43,500, à \$48,500, terrain inclus, Tél. 822-2314.

RUE Réjeanne, grand bungalow, foyer, proche des services, Paul Gendron 681-8585, Montréal Trust courtier 653-6720.

SANS AGENT, Maison à vendre, TEL. 667-4509

ST-PIERRE, Ile d'Orléans, superbe ancestrale, 8 pièces, vue fleuve, Marc Villeneuve 663-8156, Le Permanent Courtier 628-6735.

SUPERBE bungalow, bureaux, idéal pour professionnel, Roland Lapointe 837-0949, Trust Général courtier 833-8939.

SUPERBE cottage 8 1/2 pièces, avec 4 chambres, aire ouverte, foyer, propriétaire constructeur, Jean Chevrier 651-7668, Trust Royal courtiers 627-4321.

**482 CAP-ROUGE**

A Cap-Rouge, bungalow briques,abri d'auto, Félix Landry courtier, 623-4568.

BOCAGES du Golf, du propriétaire, superbe cottage, 3 chambres à coucher, 1 1/2 salle de bains, grand solarium, foyer français, belles boiseries, plancher de bois franc, aire ouverte, terrain boisé bien aménagé, secteur calme, taxes peu élevées, courtier s'abstenir, 871-6896, soir seulement et fin de semaine.

BOCAGES du Golf, 28 x 44, 3 chambres, foyer, terrain 65 x 150, piscine 27 pieds, patio 20 x 72, remise, courtier s'abstenir, prix \$81,000, 871-1649.

**DU PROPRIÉTAIRE**

Bocages du Golf, superbe cottage, 3 chambres à coucher, 1 1/2 salle de bains, grand solarium, foyer français, belles boiseries, plancher de bois franc, aire ouverte, terrain boisé, bien aménagé.

871-6896  
soir et fin de semaine

Une maison adaptée à vos besoins

**YVAN BLOUIN CONSTRUCTIONS INC.**

• CONCEPTION • DESIGN • REALISATION

Renseignements **651-0220**

Bur.: 4554, Promenade des Soeurs, Cap-Rouge

**482 CAP-ROUGE**

BOCAGES du Golf, canadienne, foyer, planchers de chêne, terrain 7,800 pi., boisé, \$77,500, 872-1867.

CAP-ROUGE, près du ministère du revenu, bungalow à pièces, sous-sol fini, grand terrain, cabanon, oubaine \$58,000, 653-2431.

CAP-ROUGE, style canadien, 28 x 42, foyer, terrain 75 x 90, piscine, boisé, \$67,000, 653-0619.

4043 CH. Ste-Foy, cottage rénové, solarium, revenu, magnifique terrain, Mogda Rytt 653-1422, Trust Royal Courtier 653-3691.

DIRECTEMENT du propriétaire, FAUT VOIR! Cap-Rouge, splendide jumelé canadien, planchers bois franc, foyer, cabanon, terrain paysager, près centre d'échecs, spécial \$61,000, 659-7164.

JUMÉLE, près centre d'échecs et autobus, grand terrain, 2 cabanons, prix à discuter, 663-5274.

**CAP-ROUGE**

Occasion intéressante

de 54 500 \$ à 60 000 \$

Jumelés, 2 et 3 chambres à coucher. Planchers bois franc, 2 balcons, situés bordure de la rivière.

Egalement disponible pour location.

**Lise Lessard - 656-9958**

**Société Immobilière Maxima**

EXCEPTIONNEL cottage pierres, foyer, garage double, intérieur unique, libre, Denis Poulin, 656-1274, Trust Royal Courtier, 656-9660.

PROPRIÉTÉ moderne, entrée split, 4 pièces, toit cathédrale, Domaine des Soeurs, Muriel Léger 656-0680, Le Permanent Courtier 658-7000.

**Une véritable tradition**

Nul ne peut prédire l'avenir, mais le passé contient toutes les leçons de sagesse requises. A Place des Chasseurs, vous profiterez maintenant des leçons enseignées par l'expérience sur l'habitat et son environnement. Mais ce n'est pas un musée. Vous vivrez dans une maison et un quartier à l'esprit moderne, entouré de voisins qui partagent votre souci de mieux vivre. De plus, vous vivrez dans le Domaine des Soeurs, à Cap-Rouge, avec tous les avantages que cela comporte.

**PLACE DES CHASSEURS**  
Plus qu'une place pour vivre... une époque à vivre.

**PLACE DES CHASSEURS**  
Une autre réalisation du Domaine des Soeurs inc.

Centre d'information ouvert de 2 à 9 hres p.m. Le samedi et dimanche de 1 à 5 hres p.m.

4694, Promenade des Soeurs, Cap-Rouge  
659-3864  
651-1361

Représentants: Danielle Dubuc rés. 878-3991  
Marthe Ouellet rés. 651-1351

**LES VILLAS DU GOLF INC.**

6 unités disponibles

Eligibles à la subvention fédérale de 3 000\$

HYPOTHEQUE 9 1/2 %

Choix de sites, à proximité du Golf de Cap-Rouge. Magnifiques jumelées, 2 étages, 2 portes-patio, chambre des maîtres donnant sur un immense balcon. Planchers en marquetrie de chêne ou luxueux tapis.

Profitez des subventions avant le 31 déc. 1983

Accrédité par l'A.P.C.H.O. Garantie de 5 ans. Votre choix de modèles variés, unifamiliales et jumelées, à des prix des plus compétitifs pouvant être éligibles au programme Corvée-Habitation.

*Les Villas du Golf*

Nouvelle adresse: 862, Jean-Chs-Cantin, Cap-Rouge, 872-5102

Ouvr. samedi et dimanche de 13h30 à 16h30, du lundi au vendredi de 14h00 à 17h, et de 18h00 à 21h. En tout temps, sur rendez-vous.

Direction: boul. Charest ouest, sortie Jean-Gauvin à votre droite jusqu'à la Promenade des Soeurs. Jusqu'à J. Chs-Cantin.

1 unité, 2 c.c. Moins R.F.	57 000\$ -3 000\$ 54 000\$
3 unités, 2 c.c. Moins R.F.	58 500\$ -3 000\$ 55 500\$
2 unités, 3 c.c. Moins R.F.	62 900\$ -3 000\$ 59 900\$

**UN CONDOMINIUM BIEN A SOI**

*Les Jardins du Grand Beauport*

(Phases 2 et 3)

VOUS ÊTES PROPRIÉTAIRE DU SOUS-SOL AU GRENIER!

- 2 stationnements pavés à votre porte.
- Terrain avant et arrière paysager et bien à vous.
- 6 1/2 pièces avec 2 salles de bains.

EN COPROPRIÉTÉ: piscine creusée extérieure, badminton, balançoire, carré de sable.

Ces condominiums sont accessibles à tous les programmes de subvention et de financement des divers paliers de gouvernement.

Le coût mensuel de votre propriété comprend les frais suivants:

- Capital, intérêt, taxe.
- Chauffage, électricité
- Entretien du gazon.
- Entretien de la piscine
- Entretien et réparation extérieure
- Dégel des stationnements

364, rue Seigneuriale Beauport  
Tél.: 663-7585

**drouin & parent**  
CONSTRUCTION INC.

ADMISSIBLE À  
**TROIS HABITATION**

9 1/2 % POUR 3 ANS  
+ une subvention d'impôt anticipé \$3 000

Rue des Bosquets, 4547C, Montée du Côteau

**Les Bocages du Golf**

"le plus beau développement du Québec métropolitain" est fier de vous présenter un de ses nouveaux modèles

FINANCEMENT 9 1/2 %

Eligible à la subvention provinciale

Choix de terrains boisés  
Plusieurs plans disponibles

Bureau des ventes sur place, ouvert tous les jours de 13h30 à 16h30 et le soir, de 19h à 21h.

**Les Bocages du Golf — 872-8806**

Réalisation: Constructions Jacques Doyon, Constructions J.-Pierre Doyon

Direction: boul. Charest ouest, sortie Jean-Gauvin



**482 CAP-ROUGE**  
LUXUEUX, revenus, intérêt 10%, comptant \$10,000. Tél. 658-8546

MAISON ouverte le dimanche 25 septembre, entre 14 et 17h., 4658 Promenade des Soeurs, jumelé futuriste, économie d'énergie, aire ouverte, urgent, du propriétaire. 651-7390.

**482 CAP-ROUGE**

MAISON québécoise, 5 ans, 10 pièces, bardure fleuve Cap-Rouge, 28,800 terrain, \$150,000, 643 3144 Danielle Lord, soir 658-4217

NEUVE, moderne, luxueuse avec serre, patio, garage, ler prix en économie d'énergie. A Plamondon courtier 843-6746.

RIEN de mieux, cottage 5 chambres, 2 foyers, cuisine mélamine chêne, Cécile Laroché 653-8455, Trust Royal Courtier, 656-9660.

**483 CHAMPLAIN**

A VOIR, copropriété, tout rénove, possibilité grenier, grande cour, stationnement, libre. Real Lavoie Capita courtier 524-4020

**CONDOMINIUM PLACE ROYALE**

• foyer • murs maçonnerie • isolation thermique, acoustique

1 chambre (780 p.c.)  
**55 000\$**  
Penthouse  
2 chambres (1,345 p.c.)  
**95 000\$**

Pour un temps limité, financement  
**1 an 8 1/2 %**  
**3 ans 9 1/2 %**

Lise M. Gauthier: 656-1854

CONDOMINIUMS, Vieux Port, 1 et 2 chambres, construction neuve, 694-9185, ou 524-2029 (soir)

PRES Place Royale, vue fleuve, maison historique rénovée, copropriété, grand studio, 670 pi.ca., ensolleilée, foyer, poutres, faut voir, \$59,800, M. Marleau, domicile 692-3319, Bureau 643-5651.

RUE D'Auteuil, condominium 3 1/2 pièces, \$42,500., 651-4630.

VIEUX Québec, copropriété, 2 chambres, murs, pierre, poutres, terrasse, \$35,000, négociable R. Verret 527-7571, Trust Royal Courtier 627-4321.

**484 CHARLESBOURG**

A 4890 Des Cyprès, belles résidences brique, jumelés et rangée, subventions fédérale, provinciale, municipale, prêt SCHL 9 1/2% 3 ans, 628-3155, 628-6372, 653-9112.

A CHARLESBOURG, \$89,900, tout brique, 9 pièces, 2 foyers, piscine creusée, abri auto, près école, Nicole Carpentier 622-5074, Le Permanent Courtier 628-6735.

A CHARLESBOURG, Henri Bourassa, 1 1/2 étage, Felix Landry courtier, 623-4568.

AUBAINE, près du Jardin Zoologique, terrain 100x200, 849-2141

**Trust Royal**  
COURTIER

RUE DUCHESNAY, prix réduit, joli bungalow, foyer, 4 chambres, grand terrain, Noëline Donovan 651-6188, 653-3691.

JUMELÉ, convient 2 personnes, moderne, boisé, moins de 49 000\$. A voir! Mariette Gagnon 651-4640, 653-3691.

RUE FRANÇOIS-LEMIRE, nouveau mandat, joli bungalow, foyer, boiseries, 74 000\$, Noëline Donovan 651-6188, 653-3691.

COTTAGE stucco, 3 lucarnes, garage, salle familiale, taxes 1 200\$, Ghislaine Lamontagne 658-0692, 653-3691.

JUMELÉ superbe, brique 4 pièces, 4 chambres, propriété impeccable, magnifique terrain closuré, Barbara Miller Roy 651-9680, 653-3691.

RUE J.-C. CANTIN, magnifique cottage 10 pièces, réplique maison ancestrale, toit cathédrale, foyer, Noëline Donovan 651-6188, 653-3691.

URGENT, joli bungalow, foyer, 4 chambres, vue sur golf, 73 500\$ négociable, taxes 865\$, Noëline Donovan 651-6188, 653-3691.

MODERNE avantgardiste, c'est extraordinaire, faut voir! Jacques Bégin 653-8130, 653-3691.

JUMELÉ, superbe moderne, 1981, 3 chambres, avec foyer, beau terrain, Jacques Bégin 653-8130, 653-3691.

SUPERBE jumelé moderne, qualité supérieure, directement sur rivière, près services, éligible subventions, Noëline Donovan 651-6188, 653-3691.

AUX LIMITES de Ste-Foy, superbe bungalow pierre brique, 3 chambres, garage, coin tranquille, Jacques Bégin 653-8130, 653-3691.

**Trust Royal**  
COURTIER

BUNGALOW 28 x 44, grandes pièces, foyer salon, près services, impeccable, Louise Fortin 627-0524, 627-4321.

SUPERBE résidence 10 pièces, garage double, magnifique terrain, idéal professionnel, Noëline Donovan 651-6188, 653-3691.

BUNGALOW, Guillaume, Mathieu, parc arrière, 5 chambres, abri, transfert, Gérard Savard 527-4643, 627-4321.

BUNGALOW brique, chauffage électrique, aires au vertes, marquerie, transfert, urgent, Gérard Savard 527-4643, 627-4321.

CHARLESBOURG, cottage 4 niveaux, 5 chambres, foyer, piscine creusée, terrain superbe, Gertrude Caron 628-7261, 627-4321.

CHARLESBOURG, 46 000\$, bungalow 4 pièces, abri auto, terrain gazonné, pavé, asphalte, Gertrude Caron 628-7261, 627-4321.

**484 CHARLESBOURG**

A ORSAINVILLE, abri d'auto, 4 chambres, salle familiale, salle de lavage, \$54,000., 628-1137

AUBAINE, cottage intérieur rénové, près tous services, Lise Le-gare courtier 626-3581, 627-3047.

AUBAINE, très propre, maison 37 x 25, terrain clôture 60 x 129, 120 Durham, près Jardin Zoologique, \$45,000., Michel Faouy courtier 651-1345.

BUNGALOW 7 pièces, foyer, abri d'auto, très bon marché, Fernand Talbot 527-0580, Groupe St-Laurier (83) courtier 524-4651.

**484 CHARLESBOURG**

NOTRE-DAME, Laurentides, superbe bungalow pierre, garage, foyer, finition luxueuse, près Léo T. Julien, Geneviève de Blivy, 527-8846, Trust Royal courtier, 627-4321.

BUNGALOW avec local vacant sous sol possibilité logement, H. Paquet 523-9198, Bédard courtier.

CHARLESBOURG, maison neuve, près 76e rue, Place Vloze, style moderne, 2 étages, éligible aux subventions \$3,000 fédérale, 9 1/2% 3 ans provinciale, municipale jusqu'à \$3,000, Const. H. Rodrigue Inc., 628-0749, 628-4551.

**484 CHARLESBOURG**

BUNGALOW 1979, près tous services, Tél. 628-2982.

CHARLESBOURG, Condo 4 1/2, possibilité subvention 2e plancher, très ensolleilée, fentes fraction, balcon sud-ouest, 623-3906

CHARLESBOURG, près de la Montagne, cottage canadien, en droit tranquille, Jean-Paul Fortier 626-4560, Le Permanent Courtier 628-6735.

CHARLESBOURG est, bungalow 3 chambres, salon, cuisine, sous sol semi-fini, transfert, Claude Fraser courtier 871-8204.

**CAP-ROUGE**

Vente ou location.

Jumelés neufs tout en béton, 7 pièces, très grands, chambre de 25 pieds.

Lise Lessard - 656-9958

Société immobilière MAXIMA

**Au Domaine des Soeurs la qualité passe avant tout Les manoirs Choisy LeRoy CONDOMINIUM**

Au coeur du Domaine des Soeurs, à Cap-Rouge, la vie de Manoir dans une de ces spacieuses résidences de 3 chambres à coucher sur 2 étages ou 2 chambres à coucher sur 1 étage.

Le vrai concept de vie du Domaine des Soeurs à compter de **53 900\$**

Bureau situé au 4694, Promenade des Soeurs, Cap-Rouge

Ouvert de 13 hres à 21 hres la semaine de 13 hres à 17 hres, samedi et dimanche

Bureau: 659-3864

Représentantes:

Claude-Andrée Blenkhorn, rés.: 872-5279  
Andrée Gagnon, rés.: 653-0978

Une autre réalisation de Le Domaine des Soeurs Inc.

Administration: 653-5123



**Les Bocages du Golf**

Le plus beau développement du Québec métropolitain  
**PROMOTION D'AUTOMNE**



Superbe jumelé, 24' x 28', 3 chambres, aires ouvertes, éligible aux octrois et subventions. Livraison: juin 1984.

**61 000\$**  
terrain inclus

Les Bocages du Golf  
872-8806

Réalisation:

Construction Jacques Doyon  
Construction J.-Pierre Doyon

Direction: boul. Charest ouest, sortie Jean-Gauvin



9 1/2% POUR 3 ANS  
une subvention pouvant atteindre \$3 000

**CHARLESBOURG**  
*Domaine de Vinci*



Construction en béton armé.  
Construction supérieure.  
plans approuvés par ingénieurs-conseils.

**3 1/2-4 1/2**  
pièces  
Garage intérieur  
Ascenseur

**\$48 500**

Prix à partir de  
Éligible aux subventions de Corvée-Habitation et de la ville de Charlesbourg.

Situé au centre-ville de Charlesbourg, sur le boul. Henri-Bourassa, entre la 47e

Rue et la 3e Avenue est.

Pour renseignements: **622-3646 623-2329 Edmaro Inc.**

*Le St-Aubert maisons en rangée*

**9 1/2 %**  
POUR 3 ANS



Vue magnifique — Terrain boisé — Éligible à toutes les subventions

Situé au coin av. Notre-Dame et Carmichael à Charlesbourg

INVESTISSEMENT MENSUEL

**395\$**

incl. cap., int., taxes

Pour renseignements:

100, av. Notre-Dame, Charlesbourg.  
Bureau ouvert de 13h à 21h tous les jours.

**849-5409 — 849-7959**

PIERRE PARENT

construction

**Paul Martin**

**849-7959 inc.**

G-14

**CAP-ROUGE**

VENTE et achat de terrain, choix de grandeurs boisés, appelez: Paul St-Germain 656-9328, 627-4321.

PRES golf, cottage 4 chambres à l'étage, pièces vastes, superbe salle familiale, Françoise Michaud 653-3862, 653-3691.

CAP-ROUGE, grand bungalow, brique très propre, sous-sol, plusieurs commodités, Huguette Bouchard 687-5994, 843-1151.



CAP-ROUGE, superbe moderne 8 1/2 pièces, foyer central, plan exclusif, terrain magnifique Barbara Miller Roy 651-9680, 653-3691

\$29.500, résidences luxueuses, directement sur fleuve, vue parfaite, Suzanne Legault 658-1555, 656-9660.

CAP-ROUGE, magnifique cottage en brique, 7 pièces, toit cathédrale, Monique Froser 842-9319, 843-1151.

RUE Francoeur, cottage canadien pierre et brique, foyer, maison impeccable, terrain superbe, Françoise Chabot 849-5068, 653-3691.

IDEAL petite famille, bungalow 42 x 27, abri situé près écoles, terrain lux. Rolande Gerin 688-0405, 656-9660.



CAP-ROUGE, cottage canadien, 8 pièces, construction 1982, libre immédiatement, Emilien Dumas 651-4888, 656-9660.

CANADIENNE récente, aluminium, planchers bois, grand terrain boisé, secteur choix, \$74.000, Andrée Lévesque 651-2268, 653-3691.

COTTAGE tout pierre, foyer, planchers chêne, terrain extraordinaire, Rita Milot 659-1250, 656-9660.

\$66.000, beau cottage pierre, foyer intérieur chaleureux ouvert, idéal petite famille, Réjane Bourgault 658-6412, 653-3691.



CAP-ROUGE, jumelé neuf, intérieur moderne, éclairé, hypothèque 9%, planchers bois, urgent, libre, Andrée Lévesque 651-2268, 653-3691.

NOUVEAU, bungalow foyer, sous-sol très bien aménagé, superbe terrain, Claudette Bellevue 653-1654, 656-9660.

COTTAGE moderne, 3 chambres, terrain fini, boisé, plancher chêne, 2 étages, Mariette Gagnon 651-4640, 653-3691.

SPLIT LEVEL, 6 pièces, plus revenu 3 pièces loué \$250/mois, Huguette Locaille 658-0205, 656-9660.

MODERNE contemporaine, foyer, mezzanine, impeccable, terrain boisé, Hélène Roy 651-3895, 653-3691.



CAP-ROUGE, nouvelle inscription, bungalow pierre, brique, foyer, beau terrain Charlotte Plante 658-4890, 653-3691.

JOLI cottage jumelé bien divisé, terrain aménagé, cabanon, \$54.000 négociable, Denis Paulin 656-1274, 656-9660.

MAISON ville, foyer, 3 chambres, garage, \$72.000, piscine, Hélène Roy 651-3895, 653-3691.

TERRAIN résidentiel prêt à construire, voisins construits, nouveau secteur, pour renseignements, Yolande Lavale 871-1955, 656-9660.

IDEAL jeune couple, jumelés modernes, financement 9%, 3 ans, éligibles subventions, urgent, Françoise Michaud 653-3862, 653-3691.

URGENT, \$66.000, split trois paliers, tout brique, grand terrain, faut voir! Réjane Bourgault 658-6412, 653-3691.

**STE-FOY**

ST-LOUIS-DE-FRANCE, libre à l'acheteur, Edith Seguin 653-7466, 656-9660.

STE-FOY, Laurentien, 109, Huot, piscine creusée, 49 000\$, négociable, 4 chambres, Dominic Bulté 626-5254, 627-4321.

BEAU grand cottage familial, foyer, garage double, face université, Suzanne Legault 658-1555, 656-9660.



STE-FOY, Laurentien, bungalow impeccable 7 pièces, sortie Jean-Gauvin, apportez offre Mario Gilbert 522-8792, 627-4321.

CHEMIN St-Louis, grand bungalow, sous-sol fini, piscine creusée, Marie-Thérèse Lemay 651-6981, 653-3691.

PIERRE et brique, chemin Ste-Foy, 59 000\$ négociable, Lucie Chartré 626-5028, 843-1151.

PETIT biou, jumelé, style canadien, très propre avec foyer, Serge Pineault 656-0535, 656-9660.

URGENT, place Jouvence, bungalow brique, impeccable 3 chambres, faut vendre, Paul St-Germain 656-9328, 627-4321.



DERRIERE CEGEP Garneau, 20 ans, 4 chambres, 3 revenus, très propre, Robert Verret 527-7571, 627-4321.

BUNGALOW pierre, 50 x 28, foyer, 4 chambres, libre immédiatement, impeccable, Hélène Roy 651-3895, 653-3691.

SUPERBE cottage, plan très fonctionnel, armoires chêne, 5 chambres, piscine, garage, Nicole Duval 658-3711, 656-9660.

STE-FOY, 5 logements revenus, bien situé, impeccable, 18 900\$, Thérèse B. Paquet 651-0298, 843-1151.

BUNGALOW \$30.000 de rénovation, près Centre d'achats, Chul, université, moins \$70.000, Claudette Bellevue 653-1654, 656-9660.



SUPERBE cottage, plan très fonctionnel, armoires chêne, 5 chambres, piscine, garage, Nicole Duval 658-3711, 656-9660.

STE-FOY, 691, Le Cavalier, 10 pièces, piscine creusée, garage double, Yolande Blais 656-1570, 656-9660.

AV. VISITATION, cottage futuriste, pièces très vastes, 5 chambres, piscine creusée, urgent! Ruth Filiatrault 653-0360, 653-3691.



STE-FOY, grande propriété impeccable, salle à manger, solarium, sous-sol fini, près tout, Réjane Bourgault 658-6412, 653-3691.

URGENT succession, toit cathédrale, sous-sol fini, plancher bois franc, Cécile Gagnon 651-9310, 653-3691.

NOUVEAU mandat, bungalow, salle manger, plancher bois franc, près Place Laurier, Jacqueline Légaré Wagner 651-6971, 656-9660.

RUE MORGAN, cottage 1977, intérieur à voir, possibilité logement 2<sup>e</sup>, faites offre, Ruth Filiatrault 658-0360, 653-3691.

TRANSFERT, possession rapide, superbe, split level, 10 pièces, 3 niveaux, Cécile Rinfret 651-9837, 656-9660.

SUPERBE résidence avec infirmité, 27 x 42, 9 pièces, \$87.000, Réal Chalut 658-8534, 656-9660.

A voir! Cottage 13 ans, très propre, 4 chambres, abri, piscine, Charlotte Plante 658-4890, 653-3691.

CHALEUREUX bungalow canadien, terrain paysager, entrée asphaltée, impeccable, entrées ouvertes, Jacques Gagné 839-5601, 656-9660.



STE-FOY, superbe jumelé brique, toit cathédrale, grand terrain, impeccable, faut voir, Monique Morneau 843-1909, 843-1151.

AUBAINE, entièrement brique, très propre, 49 x 26, salle manger, 4 chambres, 9.500 pieds terrain, Charlotte Plante 658-4890, 653-3691.

CONDOMINIUM Jean-Rover, 5 1/2 pièces, ensoleillé, foyer, Hélène Turbidie 659-1282, 656-9660.

NOUVELLE inscription cottage, 9 pièces, foyer, superbe terrain boisé, Cécile Gagnon 651-9310, 653-3691.

INSCRIPTION nouvelle, \$49.800, 4 chambres, rénovations récentes, garage, secteur Ste-Genève, Denis Paulin 656-1274, 656-9660.

SPLIT 28 x 44, terrain 8.202 pieds, foyer, salle manger, possibilité revenus, Yolande Matte 872-7206, 653-3691.

TRANSFERT, bungalow impeccable, 7 pièces, abri, foyer intéressant, Pierre Gaillard 651-5830, 656-9660.



STE-FOY, limite Sillery, cottage cuisine moderne, piscine creusée, 144 900\$, Joseph Nasra 651-6306, 843-1151.

PRES Université, cécep, 8 pièces, abri d'auto, terrain closuré, Yolande Blais 656-1570, 656-9660.

JUMELÉ brique, 4 chambres, foyer, terrain closuré, hypothèque 8 1/2%, près services, Lucette Drouin 653-0984, 653-3691.

ST-DENIS, bungalow 5 1/2 pièces, salle familiale, près université, Chul, Claude Touchette 628-7460, 656-9660.

SPLIT level, 3 chambres, salle manger, garage, planchers bois franc, Lucette Drouin 653-0984, 653-3691.

COTTAGE canadien, 4 chambres, salle familiale, foyer libre, transfert, Thérèse Johnson 683-3294, 656-9660.

SILLERY

SPACIEUX bungalow, 4 chambres au 1<sup>er</sup> plancher, foyer, garage, Suzanne Legault 658-1555, 656-9660.



SILLERY, près université, grande maison, gros revenu, sous-sol sortie privée, Jean-Yves Rompré 831-9411, 843-1151.

RESIDENCE superbe et impeccable, proximité université et services, foyer, garage, voir! Huguette Bienionetti 658-6976, 653-3691.

GRAND cottage, brique, 4 chambres, plancher bois franc, nombreux avantages, Lorraine Belonger 653-8215, 656-9660.



SILLERY, résidence superbe, 3 foyers, beaucoup de cachet, près tous services, Nicole Duval 658-3711, 656-9660.

SILLERY, beau secteur, 8 pièces, 4 chambres, piscine, garage, Thérèse Paquet 651-0298, 843-1151.

BUNGALOW impeccable, 7 pièces, garage, revenu indépendant près Université, Pierre Gaillard 651-5830, 656-9660.

SUPERBES résidences, propriétés exceptionnelles, garages, foyer, 4 ou 5 chambres, Jacques Gagné 839-5601, 656-9660.

LUXUEUX cottage 4 chambres, garage double, salle familiale, terrain privé, Thérèse Johnson 683-3294, 656-9660.

SILLERY, superbe bungalow pierre, 4 chambres, piscine, transfert, Jacques Bégin 653-8130, 653-3691.

**BEAUPORT**

BEAUPORT, maison style des Ancêtres, pièce sur pièce, propre, chaleureuse, piscine, Dagniel Tremblay 627-5621, 627-4321.

STE-BRIGITTE-LAVAL, superbe canadienne 2 étages, murs pierre, 8 pièces, Jean-Claude Giguère 626-7873, 627-4321.

GIFFARD, 2 logements, murs brique, 7 pièces libre, faut voir, urgent, Jean-Claude Giguère 626-7873, 627-4321.

BEAUPORT, nouveau mandat, bungalow brique, 3 chambres, piscine, cabanon, faites offre Paul St-Germain 656-9328, 627-4321.

BEAUPORT, 250 ans, classée, foyer, cabanon, finition de grande élégance, Geneviève de Billy 527-8846, 627-4321.

TRANSFERT, bungalow impeccable, 7 pièces, abri, foyer intéressant, Pierre Gaillard 651-5830, 656-9660.

BEAUPORT, 3 logements 5 pièces, libre acheteur, très bien situé, 54 000\$, Gertrude Caron 628-7261, 627-4321.

BEAUPORT, 110, Place Orléans, 3 revenus, 6 pièces libre, rapide, urgent, Jean-Claude Giguère 626-7873, 627-4321.

BEAUPORT, bungalow, intérieur accueillant, grand terrain, bien situé, négociable, Gaëlane Gagné 831-7567, 843-1151.

BEAUPORT, 3 logements 5 pièces, libre acheteur, très bien situé, 54 000\$, Gertrude Caron 628-7261, 627-4321.

BEAUPORT, 110, Place Orléans, 3 revenus, 6 pièces libre, rapide, urgent, Jean-Claude Giguère 626-7873, 627-4321.

BEAUPORT, bungalow, intérieur accueillant, grand terrain, bien situé, négociable, Gaëlane Gagné 831-7567, 843-1151.

SPLIT level, 3 chambres, salle manger, garage, planchers bois franc, Lucette Drouin 653-0984, 653-3691.

COTTAGE canadien, 4 chambres, salle familiale, foyer libre, transfert, Thérèse Johnson 683-3294, 656-9660.

SILLERY

SPACIEUX bungalow, 4 chambres au 1<sup>er</sup> plancher, foyer, garage, Suzanne Legault 658-1555, 656-9660.

SILLERY, près université, grande maison, gros revenu, sous-sol sortie privée, Jean-Yves Rompré 831-9411, 843-1151.

RESIDENCE superbe et impeccable, proximité université et services, foyer, garage, voir! Huguette Bienionetti 658-6976, 653-3691.

GRAND cottage, brique, 4 chambres, plancher bois franc, nombreux avantages, Lorraine Belonger 653-8215, 656-9660.

BEAUPORT, 250 ans, classée, foyer, cabanon, finition de grande élégance, Geneviève de Billy 527-8846, 627-4321.

TRANSFERT, bungalow impeccable, 7 pièces, abri, foyer intéressant, Pierre Gaillard 651-5830, 656-9660.

BEAUPORT, 3 logements 5 pièces, libre acheteur, très bien situé, 54 000\$, Gertrude Caron 628-7261, 627-4321.

BEAUPORT, 110, Place Orléans, 3 revenus, 6 pièces libre, rapide, urgent, Jean-Claude Giguère 626-7873, 627-4321.

BEAUPORT, bungalow, intérieur accueillant, grand terrain, bien situé, négociable, Gaëlane Gagné 831-7567, 843-1151.

# Trust Royal Service

COURTIER

NEUFCHATEL  
843-1151

LAURIER  
656-9660

BEAUPORT, salle familiale, plancher marqueté, à voir, négociable, urgent, Ginette Gilbert 872-8833, 843-1151.



BEAUPORT, près Falaise, superbe grand bungalow pierre, foyer, magnifique paysager, garage, Thérèse Couillard 623-2495, 627-4321.

STE-BRIGITTE-LAVAL, superbe canadienne 2 étages, murs pierre, 8 pièces, Jean-Claude Giguère 626-7873, 627-4321.

GIFFARD, 2 logements, murs brique, 7 pièces libre, faut voir, urgent, Jean-Claude Giguère 626-7873, 627-4321.

BEAUPORT, nouveau mandat, bungalow brique, 3 chambres, piscine, cabanon, faites offre Paul St-Germain 656-9328, 627-4321.

BEAUPORT, 250 ans, classée, foyer, cabanon, finition de grande élégance, Geneviève de Billy 527-8846, 627-4321.

TRANSFERT, bungalow impeccable, 7 pièces, abri, foyer intéressant, Pierre Gaillard 651-5830, 656-9660.

BEAUPORT, 3 logements 5 pièces, libre acheteur, très bien situé, 54 000\$, Gertrude Caron 628-7261, 627-4321.

BEAUPORT, 110, Place Orléans, 3 revenus, 6 pièces libre, rapide, urgent, Jean-Claude Giguère 626-7873, 627-4321.

BEAUPORT, bungalow, intérieur accueillant, grand terrain, bien situé, négociable, Gaëlane Gagné 831-7567, 843-1151.

SPLIT level, 3 chambres, salle manger, garage, planchers bois franc, Lucette Drouin 653-0984, 653-3691.

COTTAGE canadien, 4 chambres, salle familiale, foyer libre, transfert, Thérèse Johnson 683-3294, 656-9660.

SILLERY

SPACIEUX bungalow, 4 chambres au 1<sup>er</sup> plancher, foyer, garage, Suzanne Legault 658-1555, 656-9660.

SILLERY, près université, grande maison, gros revenu, sous-sol sortie privée, Jean-Yves Rompré 831-9411, 843-1151.

RESIDENCE superbe et impeccable, proximité université et services, foyer, garage, voir! Huguette Bienionetti 658-6976, 653-3691.

GRAND cottage, brique, 4 chambres, plancher bois franc, nombreux avantages, Lorraine Belonger 653-8215, 656-9660.

BEAUPORT, 250 ans, classée, foyer, cabanon, finition de grande élégance, Geneviève de Billy 527-8846, 627-4321.

TRANSFERT, bungalow impeccable, 7 pièces, abri, foyer intéressant, Pierre Gaillard 651-5830, 656-9660.

BEAUPORT, 3 logements 5 pièces, libre acheteur, très bien situé, 54 000\$, Gertrude Caron 628-7261, 627-4321.

BEAUPORT, 110, Place Orléans, 3 revenus, 6 pièces libre, rapide, urgent, Jean-Claude Giguère 626-7873, 627-4321.

BEAUPORT, bungalow, intérieur accueillant, grand terrain, bien situé, négociable, Gaëlane Gagné 831-7567, 843-1151.

SPLIT level, 3 chambres, salle manger, garage, planchers bois franc, Lucette Drouin 653-0984, 653-3691.

COTTAGE canadien, 4 chambres, salle familiale, foyer libre, transfert, Thérèse Johnson 683-3294, 656-9660.

SILLERY

SPACIEUX bungalow, 4 chambres au 1<sup>er</sup> plancher, foyer, garage, Suzanne Legault 658-1555, 656-9660.



CHARLESBOURG, moderne, mezzanine, unique, aucun voisin arrière, vue superbe, très négociable, Denise Giroux 661-3799, 843-1151.

URGENT, \$64.000, 48 x 26, 5 chambres, salle manger, foyer, terrain bien aménagé, Charlotte Plante 658-4890, 653-3691.

ORSAINVILLE, bungalow brique foyer, armoires chêne, planchers marqueté, 2 chambres, à voir, Bernard Desgagnés 687-0123, 627-4321.

ORSAINVILLE, attrayant cottage, brique, foyer, 74 000\$, Orsainville superbe bungalow, foyers, 53 000\$, Thérèse Couillard 623-2495, 627-4321.

CHARLESBOURG, 12 logements classe 31, revenu intéressant évaluation 252 000\$, 40 000\$ comptant, Martin Leroux 623-0734, 627-4321.

CHARLESBOURG, 24 logements classe 31, 55e Rue ouest, 570 000\$, consultez-moi, Martin Leroux 623-0734, 627-4321.

CHARLESBOURG, bungalow 25 x 39, brique, colorlock, très propre, secteur tranquille, Nicole Amyot 825-2753, 627-4321.

CHARLESBOURG, 42 x 25, abri auto, 5 chambres, près tout, \$57.900, Réal Chalut 658-8534, 656-9660.

CHARLESBOURG, près Polyvalente, bungalow impeccable, brique, à voir! vaste, bon prix, Line P. Laquerre 527-5113, 627-4321.

COTTAGE exceptionnel, pièces vastes et agréables, deux foyers, garage, piscine creusée, Ghislaine Talbot 656-0854, 653-3691.

6 REVENUS 21 900\$, brique, logement libre acheteur, 6 stationsnements, récent, Gérard Savard 527-4643, 627-4321.

NOUVELLE inscription, cottage superbe, finition intérieure remarquable, prix pour vendre, Nicole Duval 658-3711, 656-9660.

LORETTEVILLE, moderne bungalow, entrée split 5.5, chauffage électrique, terrain 11.492, très intéressant, Rolande Gerin 688-0405, 656-9660.

LORETTEVILLE, 393 1/2, Roci-ne, bungalow, très propre, intérieur et extérieur, Jean-Charles Bégin 843-1401, 843-1151.

LORETTEVILLE, moderne bungalow, entrée split 5.5, chauffage électrique, terrain 11.492, très intéressant, Rolande Gerin 688-0405, 656-9660.

LORETTEVILLE, 393 1/2, Roci-ne, bungalow, très propre, intérieur et extérieur, Jean-Charles Bégin 843-1401, 843-1151.

CHARLESBOURG, 9 pièces, 4 chambres, foyer, garage, prix raisonnable, Thérèse Paquet 651-0298, 843-1151.

BUNGALOW revenu 3 420\$, augmentation possible, vue Laurentides, grand terrain, Gérard Savard 527-4643, 627-4321.

CHARLESBOURG, 8705, Trudelle, belle propriété, piscine creusée, faut voir, Noël Michaud 842-9996, 843-1151.

CHARLESBOURG-Est, 3 chambres, beau terrain, bon prix, jumelé, très propre, Robert Verret 527-

# Services immobiliers



LAURIER  
656-9660

DUPLESSIS  
653-3691

CHARLESBOURG  
627-4321

**CABLER** bungalow split, secteur recherché, faut transfert, André Black-3348, 653-3691.

**ESBOURG**, 81e Rue 000\$ négociable, 4 chambres-sol fini, Dominic 6-5254, 627-4321.

**ESBOURG**, 275, 46e st, cottage, très propre, aménagement, Gilles Guil-43-2365, 843-1151.

**AURENTIDES**, bungalow, Verret, achetez le terrain, la maison gratuite, Mario Gilbert 522-8792.

**IVILLE**, bungalow briver, armoires chêne, rs marquetier, 2 es, à voir, Bernard Des-687-0123, 627-4321.

**IVILLE**, attrayant cotage, foyer, 74 000\$, Or- super bungalow, 53 000\$, Thérèse Couil-2495, 627-4321.

**ESBOURG**, 12 loge- classe 31, 55e Rue ouest, évolution 252 000\$, 40 montant, Martin Leroux 627-4321.

**ESBOURG**, 24 loge- classe 31, 55e Rue ouest, consultez-moi, Martin 623-0734, 627-4321.

**ESBOURG**, bungalow brique, colorlock, très secteur tranquille, Ni- nyot 825-2753, 627-4321.

**RETTEVILLE** NEUFCHATEL

**RETTEVILLE**, 1/2 étage, ou, tranquillité absolue, duit, Raymond Gingras 843-1151.

**RETTEVILLE**, moderne ow, entrée split, 5.5, gé électrique, terrain très intéressant, Ro- 688-0405, 656-9660.

**RETTEVILLE**, 393 1/2, Raci- gallow, très propre, inf- extérieur, Jean-Charles 43-1401, 843-1151.

**LORETTEVILLE**, attrayant lu- melé, 3 chambres, salle séjour, grand terrain, à voir, Huguette Bouchard 687-5994, 843-1151.

**LORETTEVILLE**, bungalow, air climatisé, près services, écoles, tranquille, 51 500\$, Jo- seph Nasra 651-6306, 843-1151.

**NEUFCHATEL**, 3 logements, grand hangar, terrain commer- cial, 44,915, un veut offre, Emi- lien Dumas 651-4888, 656-9660.

**NEUFCHATEL**, 150, rue Ver- ret, belle propriété, vue sur la ville, 48 000\$ seulement, Gi- nette Michaud 842-9996, 843-1151

**NEUFCHATEL**, urgent, très propre, plancher en bois, à voir, 51 500\$ négociable, Ginette Gilbert 872-8833, 843-1151.

**NEUFCHATEL**, reprise finan- ce, site commercial, sortie ex- térieure sous-sol, Raymond Gingras 843-3319, 843-1151.

**NEUFCHATEL**, jumelé bungal- ow, abri d'auto, près polyvalente et Centre d'Achats, 41 500\$ André Plaurde 843-2642, 843-1151.

**NEUFCHATEL**, bungalow pier- re, brique, foyer, grand terrain, Joseph Nasra 651-6306, 843-1151.

**NEUFCHATEL**, 73, Cook, bri- que, 24 x 24, chauffage électri- que, paysager, Gilles Guil- beault 843-2365, 843-1151.

**EN VOICI POUR VOTRE ARGENT!** 50 000\$. Bungalow, foyer, abri d'auto. Lise Hardy 842-9319, 843-1151.

**NEUFCHATEL**, cottage pierre, foyer, salle manger, toit cathé- drale, terrain boisé, qualité su- périeure, Lucette Drouin 653-0984, 653-3691.

**CANADIENNE**, brique 1979, grand terrain, belles armoires, Lise Hardy 842-9319, 843-1151.

**664.000**, possession rapide, en- trée split, salle familiale, foyer moderne, terrain superbe, Jac- queline Caron 683-1297, 656-9660.

**MONTCHATEL**, magnifique canadienne, 3 lucarnes, toit ca- thédrale, foyer pierre, unique, Lucette Drouin 653-0984, 653-3691.

**QUEBEC**

**PLACE ROYALE**, condomi- nium mur pierre, foyer, tapis, beaucoup cachet, Bernard Des- gagnés 687-0123, 627-4321.

**ST-SACREMENT**, bien situé, 8 pièces, 4 chambres, grand ter- rain, Thérèse Paquet 651-0298, 843-1151.

**QUEBEC**, cottage entièrement refait, rue Cadillac, chauffage électrique, vue exceptionnelle, 60 000\$, Mario Gilbert 522-8792, 627-4321.

**CONDOMINIUM**, De Bernières, 2 chambres, 1/2 salle bains, vue sur fleuve, ville, Ghislaine Talbot 656-0854, 653-3691.

**MONTCALM**, 3 appartements immenses plus revenus, accou- lures, vitres plombées, foyers, stationnements, Geneviève de Billy 527-8846, 627-4321.

**NEUFCHATEL**, urgent, très propre, plancher en bois, à voir, 51 500\$ négociable, Ginette Gilbert 872-8833, 843-1151.

**NEUFCHATEL**, reprise finan- ce, site commercial, sortie ex- térieure sous-sol, Raymond Gingras 843-3319, 843-1151.

**NEUFCHATEL**, jumelé bungal- ow, abri d'auto, près polyvalente et Centre d'Achats, 41 500\$ André Plaurde 843-2642, 843-1151.

**NEUFCHATEL**, bungalow pier- re, brique, foyer, grand terrain, Joseph Nasra 651-6306, 843-1151.

**NEUFCHATEL**, 73, Cook, bri- que, 24 x 24, chauffage électri- que, paysager, Gilles Guil- beault 843-2365, 843-1151.

**EN VOICI POUR VOTRE ARGENT!** 50 000\$. Bungalow, foyer, abri d'auto. Lise Hardy 842-9319, 843-1151.

**NEUFCHATEL**, cottage pierre, foyer, salle manger, toit cathé- drale, terrain boisé, qualité su- périeure, Lucette Drouin 653-0984, 653-3691.

**CANADIENNE**, brique 1979, grand terrain, belles armoires, Lise Hardy 842-9319, 843-1151.

**STE-ODILE**, site exceptionnel. Semi-commercial, Revenu de 4 1/2 sous-sol, Raymond Gingras 843-3319, 843-1151.

**LES SAULES**, urgent, très pro- pre, planchers en bois. A voir, 49 500,00\$ négociable, Ginette Gilbert 872-8833, 843-1151.

**LES SAULES**, très beau bungal- ow aires ouvertes 5 pièces, li- bre immédiatement, transfert, Cécile Laroché 653-8455, 656-9660.

**ST-JEAN-CHRYSOSTOME**, 3 logements contigus, poste commercial, construction spé- ciale, Emilien Dumas 651-4888, 656-9660.

**ST-JEAN-CHRYSOSTOME**, su- perbe bungalow canadien, chance unique, négociable, prise de possession rapide, Jac- ques Gagné 839-5601, 656-9660.

**ST-LAMBERT**, résidence de qualité, environnement de choix, Prix incomparable, Gae- lanne Gagné 831-7567, 843-1151.

**LES SAULES**, bungalow, vaste garage, à laisser bon prix envi- ron 45 000\$. Line Laquerre 527-5113, 627-4321.

**LES SAULES**, bungalow, su- perbe terrain, 2715, Fontenelle, 52 500,00\$. Richard Robitaille 658-2355, 843-1151.

**SAULES**, tout brique, plan- chers bois latif, idéal jeune couple, chauffage électrique, Françoise Michaud 653-3862, 653-3691.

**LES SAULES**, bungalow avec grand terrain paysager, sec- teur tranquille, proximité tout, Monique Fraser 663-2106, 843-1151.

**SAULES**, tout brique, plan- chers bois latif, idéal jeune couple, chauffage électrique, Françoise Michaud 653-3862, 653-3691.

**LES SAULES**, bungalow avec grand terrain paysager, sec- teur tranquille, proximité tout, Monique Fraser 663-2106, 843-1151.

**SAULES**, tout brique, plan- chers bois latif, idéal jeune couple, chauffage électrique, Françoise Michaud 653-3862, 653-3691.

**LES SAULES**, bungalow avec grand terrain paysager, sec- teur tranquille, proximité tout, Monique Fraser 663-2106, 843-1151.

**ST-JEAN-CHRYSOSTOME**, cottage 3 ans, 4 chambres, ter- rain boisé 24 000' Micheline Côté 658-6626, 656-9660

**ST-JEAN-CHRYSOSTOME**, 3 logements contigus, poste commercial, construction spé- ciale, Emilien Dumas 651-4888, 656-9660.

**ST-JEAN-CHRYSOSTOME**, su- perbe bungalow canadien, chance unique, négociable, prise de possession rapide, Jac- ques Gagné 839-5601, 656-9660.

**ST-LAMBERT**, résidence de qualité, environnement de choix, Prix incomparable, Gae- lanne Gagné 831-7567, 843-1151.

**ST-NICOLAS**, rue du Château, grandes pièces, absolument à voir, informez-vous, Carole Fortin 659-6417, 656-9660.

**ST-NICOLAS**, parc Chaudière, urgent vendre, 8 pièces, 2 foyers, piscine, intéressant, Pierre Gouillard 651-5830, 656-9660.

**ST-NICOLAS**, très propre sous-sol semi-fini, poêle com- bustion, piscine, Juliet Dufour 658-8945, 656-9660.

**ST-NICOLAS**, vue partielle fleuve, bungalow impeccable, 2 foyers, Marie-Thérèse Lemay 651-6981, 653-3691.

**PARC CHAUDIÈRE**, secteur unique, cottage moins 90 000\$, foyer, terrain paysager, Jac- ques Gagné 839-5601, 656-9660.

**ST-NICOLAS**, cottage 7 pièces, foyer, près école, garde-rie, centre d'achats, Rita Mliot 659-1250, 656-9660.

**CHARNY**, 41 000\$, four encas- tré, plaque chauffante, terrain paysager, faites vite, Georges Lupien 832-4403, 656-9660.

**CHARNY**, spécial, duplex loli- ment rénové, proximité cime- tière, possibilité convertir uni- familiale, Denise Boivin 831-4450, 656-9660.

**CHARNY**, vieille maison. Con- struction solide, grand terrain, Prix 29 500,00\$. Gaëlane Gagné 831-7567, 843-1151.

**BELLECHASSE**, chalet à ven- dre fini 4 saisons, secteur de pêche et chasse, Raymond Re- naud 522-2453, 627-4321.

**ST-REDEMPTEUR**, beau bungal- ow 24x40, 1975, foyer, sous- sol fini, bon prix, Cécile Ga- gnon 651-9310, 653-3691.

**ST-ROMUALD**, centre-ville, grand logement, plus local, prix intéressant, Marcel Ger- vals 658-3965, 653-3691.

**ST-ROMUALD**, cottage ancien rénové, 6 pièces, chauffage électrique, prix demandé 43 500\$, Denise Blackburn 871-6766, 656-9660.

**ST-ROMUALD**, superbe cotage 1907, entièrement rénové beaucoup de cachet, classe, garage, 24 000' c. Denise Boi- vin 831-4450, 656-9660.

**ST-ROMUALD**, cottage cente- naire rénové 47 500\$, St-Jean- Chrysostome, futuriste impeccable, réduit, Claudette Bé- liveau 653-1654, 656-9660.

**BUNGALOW** 25x40'. Urgent prix réduit, Négociable, Ri- chard Robitaille 658-2355, 843-1151.

**SUPERBE** terrain 120.000 p.c. Lac. Vue sur Québec & les mon- tagnes, Richard Robitaille 658-2355, 843-1151.

**RIVE-SUD**, entrée split aires ouvertes, impeccable, parque- terie, foyer, secteur choix, Hu- guette Bouchard 687-5994, 843-1151.

**BUNGALOW** 40x26, 5.5 pièces, secteur résidentiel, idéal jeune famille, Jean-Claude Giguère 626-7873, 627-4321.

**ANCIENNE-LORETTE**, Nou- velle Inscription, bungalow im- peccable, beau sous-sol, Maqda Ryt 653-1422, 653-3691.

**ANCIENNE-LORETTE**, 1404, Le Trotteur, bien situé, 45 000,00\$, Noël Michaud 842-9996, 843-1151.

**ANCIENNE-LORETTE**, 51 000\$, bungalow 25x40, porte-pa- tio, chauffage électrique, grand terrain, Réjane Bourguif 658-6412, 653-3691.

**ANCIENNE-LORETTE**, 1404, Le Trotteur, bien situé, 45 000,00\$, Noël Michaud 842-9996, 843-1151.

**ANCIENNE-LORETTE**, 51 000\$, bungalow 25x40, porte-pa- tio, chauffage électrique, grand terrain, Réjane Bourguif 658-6412, 653-3691.

**ANCIENNE-LORETTE**, jumé- lé, bien situé, 1054 de la Poix, Noël Michaud 842-9996, 843-1151.

**ANCIENNE-LORETTE**, jumelé impeccable, beau secteur, oc- cupation juillet 84 si désiré, Marcel Gervais 658-3965, 653-3691.

**ANCIENNE-LORETTE**, bungal- ow 45 000,00\$ seulement. Sec- teur de choix. Très propre, Noël Michaud 842-9996, 843-1151.

**ANCIENNE-LORETTE**, su- perbe cottage canadien, 5 chambres, mezzanine, foyer pierre, garage, Françoise Mi- chaud 653-3862, 653-3691.

**ANCIENNE-LORETTE**, 49 900\$, jumelé, parfait état, enso- leillé, galerie fermée, près école autobus, Jacqueline Ca- ron 683-1297, 656-9660.

**ANCIENNE-LORETTE**, mag- nifique jumelé, 3 chambres, allée double, jardin clôture, Lucette Drouin 653-0984, 653-3691.

**ANCIENNE-LORETTE**, 1007, des Forges, Bungalow, bien si- tué, Transfert, faut vendre, Noël Michaud 842-9996, 843-1151.

**ANCIENNE-LORETTE**, 24x40, pour juillet 84, seulement 549,000' Mariette Gagnon 651-6640, 653-3691.

**ANCIENNE-LORETTE**, 1465, des Métairies, Bungalow très propre, Urgent, négociable, Gi- nette Gilbert 872-8833, 843-1151.

**ANCIENNE-LORETTE**, super- loli bungalow, armoires chêne, plancher marquetier, impec- cable, fonctionnel, Lorraine Bé- langer 653-8215, 656-9660.

**ANGE-GARDIEN**, cottage, vue fleuve, faites offre, faut ven- dre, Réjean Gagnon 658-3369, 843-1151.

**ANGE-GARDIEN**, super- loli bungalow, armoires chêne, plancher marquetier, impec- cable, fonctionnel, Lorraine Bé- langer 653-8215, 656-9660.

**ANGE-GARDIEN**, cottage, Vue fleuve, faites offre, faut ven- dre, Réjean Gagnon 658-3369, 843-1151.

**VAL-BELAIR**, bungalow pour jeune couple, intérieur excep- tionnel, 44 000,00\$. Gaëlane Ga- gné 831-7567, 843-1151.

**BELLECHASSE**, chalet à ven- dre fini 4 saisons, secteur de pêche et chasse, Raymond Re- naud 522-2453, 627-4321.

**ST-REDEMPTEUR**, beau bungal- ow 24x40, 1975, foyer, sous- sol fini, bon prix, Cécile Ga- gnon 651-9310, 653-3691.

**ST-ROMUALD**, centre-ville, grand logement, plus local, prix intéressant, Marcel Ger- vals 658-3965, 653-3691.

**ST-ROMUALD**, cottage ancien rénové, 6 pièces, chauffage électrique, prix demandé 43 500\$, Denise Blackburn 871-6766, 656-9660.

**ST-ROMUALD**, superbe cotage 1907, entièrement rénové beaucoup de cachet, classe, garage, 24 000' c. Denise Boi- vin 831-4450, 656-9660.

**ST-ROMUALD**, cottage cente- naire rénové 47 500\$, St-Jean- Chrysostome, futuriste impeccable, réduit, Claudette Bé- liveau 653-1654, 656-9660.

**BUNGALOW** 25x40'. Urgent prix réduit, Négociable, Ri- chard Robitaille 658-2355, 843-1151.

**SUPERBE** terrain 120.000 p.c. Lac. Vue sur Québec & les mon- tagnes, Richard Robitaille 658-2355, 843-1151.

**RIVE-SUD**, entrée split aires ouvertes, impeccable, parque- terie, foyer, secteur choix, Hu- guette Bouchard 687-5994, 843-1151.

**BUNGALOW** 40x26, 5.5 pièces, secteur résidentiel, idéal jeune famille, Jean-Claude Giguère 626-7873, 627-4321.

**ANCIENNE-LORETTE**, Nou- velle Inscription, bungalow im- peccable, beau sous-sol, Maqda Ryt 653-1422, 653-3691.

**ANCIENNE-LORETTE**, jumé- lé, bien situé, 1054 de la Poix, Noël Michaud 842-9996, 843-1151.

**ANCIENNE-LORETTE**, jumelé impeccable, beau secteur, oc- cupation juillet 84 si désiré, Marcel Gervais 658-3965, 653-3691.

**ANCIENNE-LORETTE**, bungal- ow 45 000,00\$ seulement. Sec- teur de choix. Très propre, Noël Michaud 842-9996, 843-1151.

**ANCIENNE-LORETTE**, su- perbe cottage canadien, 5 chambres, mezzanine, foyer pierre, garage, Françoise Mi- chaud 653-3862, 653-3691.

**ANCIENNE-LORETTE**, 49 900\$, jumelé, parfait état, enso- leillé, galerie fermée, près école autobus, Jacqueline Ca- ron 683-1297, 656-9660.

**ANCIENNE-LORETTE**, mag- nifique jumelé, 3 chambres, allée double, jardin clôture, Lucette Drouin 653-0984, 653-3691.

**ANCIENNE-LORETTE**, 1007, des Forges, Bungalow, bien si- tué, Transfert, faut vendre, Noël Michaud 842-9996, 843-1151.

**ANCIENNE-LORETTE**, 24x40, pour juillet 84, seulement 549,000' Mariette Gagnon 651-6640, 653-3691.

**ANCIENNE-LORETTE**, 1465, des Métairies, Bungalow très propre, Urgent, négociable, Gi- nette Gilbert 872-8833, 843-1151.

**ANCIENNE-LORETTE**, super- loli bungalow, armoires chêne, plancher marquetier, impec- cable, fonctionnel, Lorraine Bé- langer 653-8215, 656-9660.

**ANGE-GARDIEN**, cottage, vue fleuve, faites offre, faut ven- dre, Réjean Gagnon 658-3369, 843-1151.

**ANGE-GARDIEN**, super- loli bungalow, armoires chêne, plancher marquetier, impec- cable, fonctionnel, Lorraine Bé- langer 653-8215, 656-9660.



**VUE lac Beauport**, transfert occasion 75 000\$, foyer, 110, Granites, près golf, Jean Che- vrier 651-7668, 627-4321.

**LAC-DELAGE**, près Manoir, beau 7 pièces, 2 foyers, magni- fique terrain, 44 000\$, Marcelle Chevrier 651-7668, 653-3691.

**LAC-ST-CHARLES**, résidence prestigieuse, 17 pièces, bord du lac, piscine, dépendance, Ghis- laine Lamontagne 658-0692, 653-3961.

**LAC-ST-CHARLES**, chalet habi- table à l'année, bord rivière, très propre, terrain aménagé, Mario Gilbert 522-8792, 627-4321.

**ILE D'ORLEANS**, unique 17e siècle restaurée, foyer, un des blocs de l'île, Geneviève de Billy 527-8846, 627-4321.

**ILE D'ORLEANS**, cottage nor- mand, rénové, vue extraordi- naire fleuve 112 000\$ demandé, Carole Fortin 659-6417, 656-9660.

**ABORDABLE**, mont Sainte-An- ne, chalet moderne habitable année, électrique, près condo- minium, Alain Côté 822-1648, 627-4321.

**MONT STE ANNE**, condomi- nium La Pléiade, meublé vue l'ac, fleuve, aubaine, urgent, Bernard Desgagné 687-0123, 627-4321.

**STE ANNE**, 600,000 terrain, borné fleuve, Parc maisons mo- biles, incluant résidence, Emi- lien Dumas 651-4888, 656-9660.

**NEUVILLE**, bungalow 1975, foyer, porte patio, garage, vue sur le fleuve, Gertrude Caron 628-7261, 627-4321.

**NEUVILLE**, route 138, belle ré- sidence, grand terrain, Marcel Gervais 658-3965, 653-3691.

**STE-CATHERINE**, grand bungal- ow avec garage, bord rivie- re, Laurent Petit 872-0443, 653-3691.

**STE-CATHERINE**, urgent, li- bre, très propre, jumelé 44 000\$ négociable, Charlotte Plante 658-4890, 653-3691.

**ST-EMILE**, 187, Bois-Francs, bungalow, possibilité revenu, secteur tranquille, visitez-le, Sylvie Desrosiers 658-8844, 843-1151.

**ST-EMILE**, bungalow, très pro- pre, plancher bois, sous-sol ter- miné, Ginette Gilbert 872-8833, 843-1151.

**QUARTIER LAURENTIEN**, face au golf, propriété impec- cable, sous-sol fini, Lou- rent Petit 872-0443, 653-3691.

**ST-FLAVIEN**, magnifique cotage, 4 chambres, foyer pierre, garage impeccable, faut voir, Lorraine Bélanger 653-8215, 656-9660.

**ST-FERREOL**, près rivière Jacques-Cartier, grand bungal- ow



**484 CHARLESBOURG**

CHARLESBOURG, bungalow, directement du propriétaire, près écoles, centre d'achats, sous-sol fini, \$53.000. Après 17h. 627-0612.

**484 CHARLESBOURG**

CONDOMINIUM  
4 1/2 pièces, hypothèque 9 1/2% sans seulement \$41.000., urgent, transfert! Céline Hudon, 822-1778. Trans-Action Morin et Associés courtiers, 683-2103.

**MAISON-CONDO**



“le  
DOMAINE”

A CHARLESBOURG-  
OUEST  
PHASE 1  
46 unités

à partir de **52 000\$**  
Habitation **3 000\$**  
Ville de Québec **1 500\$**

- Conception architecturale et design exceptionnel
- Au centre des grandes artères
- Investissement judicieux et sécuritaire
- Terrain paysager et entrée asphaltée pour 2 voitures
- Personne au-dessus, sécurité et tranquillité personne au-dessous.
- Devenez propriétaire de votre maison tout en vous dégageant des corvées extérieures. (gazon et neige).

Constructeur: J.M. Meunier  
Architectes: Hudon & Julien  
Portes, fenêtres: Solaris  
Votre conseiller.

**GUY PARÉ ET ASS. INC.**  
Courtage et fiscalité immobilière  
M. Jacques Langevin  
Bureau des ventes  
boul. de la Morille **626-3020**

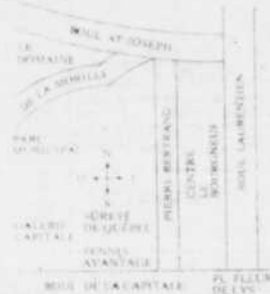

**CONDOMINIUM GRAND-BOURG**

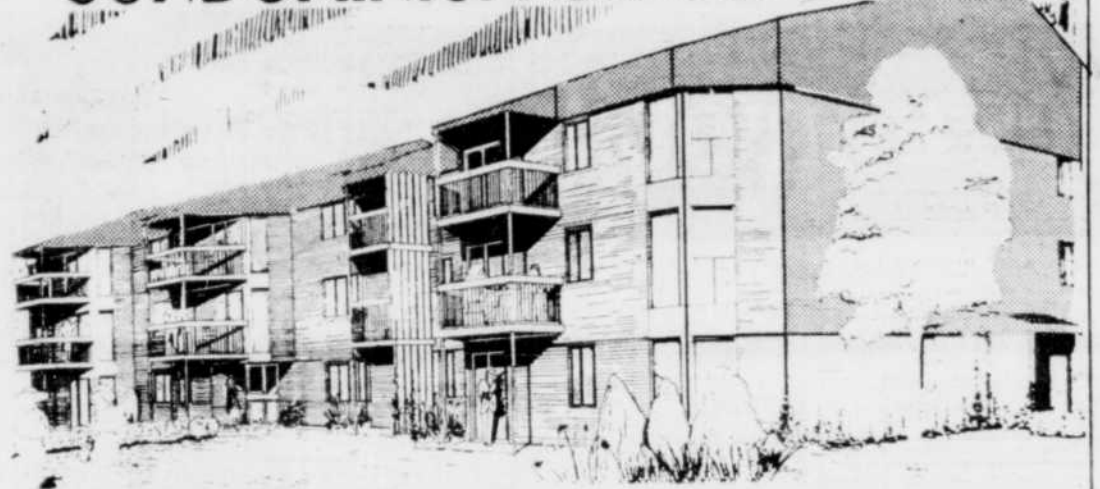

Subvention fédérale de 3 000\$  
Subvention de la ville de Charlesbourg  
• Concept moderne 4 1/2 et 5 1/2 pièces spacieuses • Luxueux  
• Intégration supérieure • Extérieur en briques • Plan  
chers, béton et acier • Fenêtre thermos.

**9 1/2% d'intérêt - 3 ans**  
**CONDOMINIUM GRAND-BOURG**

9350 rue Bourret Charlesbourg  
Architecte: Luc Laperrière  
Ingénieur-conseil: G. Berlinguette  
Une réalisation des constructions du Chevron Inc.  
Représentante Mme Doyon Rés.: 627-4788. Bur.: 623-1898, 623-1895  
Page 687-5224, code 2967

**NOUVEAU PROJET DE 23 UNITES  
DE CONDOMINIUM**

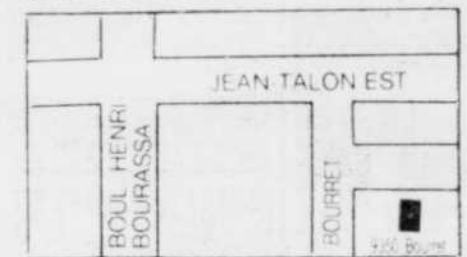

CHARLESBOURG, cottage unique, vaste terrain 190x100, bien aménagé, environnement magnifique. Jean-Paul Fortier 626-4560. Le Permanent Courtier 628-6735.

CHARLESBOURG, joli bungalow, superbe, tranquille, réduit. Marjolaine Gauthier 627-2145, Fiducie Prêt Revenu Courtier, 627-1333.

CHARLESBOURG, venez voir, 28x42, 9 pièces, secteur de choix. Jean-Paul Fortier 626-4560. Le Permanent Courtier 628-6735.

CHARLESBOURG, superbe cottage canadien, foyer, piscine, terrain extra. Jean-Paul Fortier 626-4560. Le Permanent Courtier 628-6735.

CHARLESBOURG, 26x42, chauffage électrique, 3 chambres, lavoir au sous-sol (libre), abri d'auto. 628-4657, 626-7925.

COTTAGE, 4 chambres, briques, lavoir, porte-fenêtre, urgent, négociable. Louis Francoeur 843-1507. Montreal Trust courtier 653-6720.

COTTAGE 27x41, rien de trop beau. Jean Garon 626-0704. Montreal Trust courtier 653-6720.

DU CONSTRUCTEUR, Finitek Inc., jumelle, rue Le Baron, maison unifamiliale, Place Mathilde, subvention municipale, corvée habitation 9 1/2%, 623-3020.

DU PROPRIÉTAIRE, 3 ans, entièrement aménagée, 3 chambres, 2 salles de bain, salle de jeu, cabanon, terrain paysager. 626-9668.

EXCELLENTE aubaine, \$43.000, près Zoo, bungalow récent, terrain boisé 10.000, Jean Chevrier 651-7668. Trust Royal courtiers.

FAUT VENDRE! beau jumelle, secteur paisible, piscine, cabanon, abri d'auto, sous-sol fini, Lise Fortin 651-6470. Trust Royal courtier 627-4321.

GUILLAUME Mathieu, bungalow, foyer, 2 salles de bain, très confortable, terrain magnifique, prix réduit. 627-1281.

**A VOIR**

**FAUBOURG des MONTAGNES**

**A VOIR**

Site exceptionnel des Laurentides  
Environnement de verdure  
Des kilomètres de sentiers boisés  
Parc communautaire de 57,000 pi. ca.



Le mode de vie des  
années '90

PLAN DE SITUATION

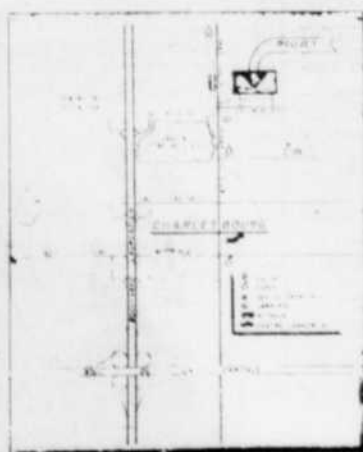

**369\$** par mois  
Capital, intérêt, taxes, subventions déduites.

CONSTRUCTEUR

**MAISONNEC INC.**

BUREAU DES VENTES: 31, rue des Inuits  
Charlesbourg  
Lundi au vendredi: 10h à 21h  
Samedi - dimanche: 10h à 17h. TEL: **849-3737**

PROMOTEUR:  
**habitations MARTIN**

FINANCEMENT



Caisse Populaire  
Notre-Dame-des-  
Laurentides

5 ans de garantie  
PROGRAMME DE  
CERTIFICATION DES MAISONS  
NEUVES DE LA RCHQ  
Compétence et solvabilité

**CORVÉE HABITATION**  
UN PROGRAMME QUÉBÉCOIS



**484 CHARLESBOURG**

JUMÈLES, Boul. Mathieu, 2 étages, 3 chambres, admissible toutes subventions. Incluent subvention municipale. Corvée habitation 9 1/2%. Maison modeste à visiter. Informations Mme Lacroix. TEL. 626-4245, 872-8151

LAC Beauport, magnifique bungalow moderne, 31 x 37, avec foyer, grand terrain, tout voir. Christiane Desjardis, 623-0442, Fiducie Prêt Revenu Courtier, 627-1333.

MAISON neuve, 4 côtés brique, cheminée double, porte patio, éligible à toutes subventions, 156.500, terrain en sus, 687-2553.

549 MYRIAM, bungalow 3 côtés brique, porte patio, bas prix, Léo Laliberté 833-9120, Trust Général courtier 833-8929.

1724 NOTRE-Dame, Laurentides, 612, terrain 15.000, très propre, Guy Marcotte 681-2525, Fiducie Prêt Revenu Courtier, 627-1333.

ORSAINVILLE, joli cottage, 4 chambres, grand terrain boisé, 144.800, Diane Fréchette 843-5550, Fiducie Prêt Revenu Courtier, 627-1333.

**484 CHARLESBOURG**

ORSAINVILLE, urgent, impeccable, 4 chambres, sous-sol fini, H. Paquet 525-9198, Bédard courtier

**A VISITER DIMANCHE DE 13:00 à 15:30 heures**



8680, Place du Chalet, par boul. Cloutier, 49 000,00\$ négociable. Impeccable, 3 chambres, chauffage air chaud, plancher bois franc.

Votre hôte: Jean-Guy Rochette 622-0075

**RE/MAX** capitale (1983) inc. 627-3120 courtier indépendant

**484 CHARLESBOURG**

ORSAINVILLE, magnifique bungalow, bien décoré, grand terrain closuré, piscine, Michel Gagnon 628-2326, Le Permanent Courtier 628-6735.

ORSAINVILLE, 2619 des Tours, superbe canadienne, 194.000, négociable, RE/MAX Capitale 627-3120, J.C. Paradis 524-9011

6 PIÈCES, pierre et brique, garage, foyer pierre, toit cathédrale, beaucoup d'extras, 121 Pl. Aristote, 179.500, soir 871-2411

PRES Jean Talon, 25x37, refaites, 152.300, RE/MAX Capitale, 627-3120, Monsieur Immeuble Hervé Tremblay 627-1967.

PRES Jean-Talon, bungalow, revenu sous-sol, entrée privée, H. Paquet 525-9198, Bédard courtier

PROPRIÈTE avec bureau et 7 stationnements, libre à l'acheteur, léger comptant, R. Fortin 658-2474, Germain et Ass. Courtiers Inc., 658-2474.

SECTEUR Guillaume-Mathieu, joli 5 1/2 avec sous-sol fini, cabanon, prix raisonnable. Aussi Orsainville, 42 x 26, neuve, de qualité, foyer, patio, subvention 13.000, 623-0110, 626-5244.

SPLIT moderne, terrain paysager, directement propriétaire, à visiter, 849-5802

**486 LES SAULES DUBERGER**

DUBERGER, 27 x 42, résidence de choix, 359.000, Pierre Lefrançois 843-8338, Le Permanent Courtier 628-6735.

DU PROPRIÉTAIRE, beau jumelle, foyer, urgent, 872-1007.

DU propriétaire, jumelle, 3 chambres, sous-sol fini, prix à discuter, 527-6301.

POSSESSION immédiate, cottage brique, 4 ans, planchers bois franc, terrain paysager, Jacqueline Caron 683-1297, Trust Royal Courtier, 656-9660.

VILLE Volier, Duplex, 212 Gouvin, reviens à 5400, mois environ, Hélène 658-9218, Turmel Courtier 522-8142.

**487 LIMOILOU**

BUNGALOW, joli décor intérieur, foyers intérieurs, piscine creusée, garage, sous-sol aménagé, Claude Fraser Courtier, 871-0204.

**488 NEUFCHÂTEL - LORETTEVILLE**

135.500, 10 Christian, Neufchâtel, près boul. Valcartier, à visiter.

**NEUFCHÂTEL**

54 500\$ négociable Bungalow 5 1/2 pièces, poêle combustion lente, planchers en bois franc, superbe aménagement de terrain, entrée asphaltée, cabanon. Fait voir!

LISE LESSARD 656-9958 Soc. Imm. MAXIMA

**CONDOMINIUM BERGEMONT Québec 4 1/2 et 5 1/2 pièces**

- Mensualités 400\$ (+ taxes) • Livraison Immédiate
- subvention de la ville de Québec: 3 000\$
- subvention fédérale: 3 000\$

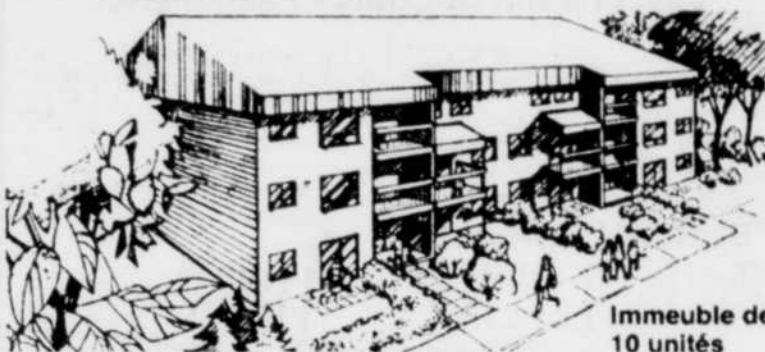

Immeuble de 10 unités



**CONSTRUCTION ROGER TURGEON inc.** Pour renseignements:

Dominique Prévost 683-3069 - 626-7624 Vachon et Ass. 647-2626

**488 NEUFCHÂTEL - LORETTEVILLE**

ANCIENNE Lorette, bungalow moderne, foyer, garage, terrain paysager, Carolyn Desjardis, 681-7070, Montréal Trust courtier, 652-6720.

A VOIR, reprise de finance, 148.500, valeur 105.000, hypothèque 131.900, 11 1/2%, 843-2460.



MONTCHÂTEL, futuriste 8 pièces, différents papiers, puits lumière, terrain 10.000 boisé, Gaétane Maillet 681-9362, 653-3691.

**488 NEUFCHÂTEL - LORETTEVILLE**

COTTAGE permatopaze, construction 1981, terrain boisé 15.000, aucun entretien, Jacqueline Wagner 651-6971, Trust Royal Courtier, 656-9660.

DU propriétaire, brique 41x27, 2 bri auto, piscine, 842-5772, 843-2468

2 ETAGES, moderne, 4 ans, Jen-Air, piscine, 152.000, 843-2865.

GOLFEUR, 136 du Golf, colonial américain, 32x58, grandes pièces, garage intérieur, bien paysager, tout visiter, Jacques Langevin 871-4886, Parc courtier: 681-7757.

JUMÈLE, propre, coin tranquille, près tout, urgent, Louis Francoeur 843-1507, Montréal Trust courtier 653-6720.

LORETTEVILLE, maison 28 x 40, 3 chambres, foyer, sous-sol fini, 843-5004.

LORETTEVILLE, 1979, 4 chambres foyer terrasses, boisé, Henri Paquet 525-9198, Bédard courtier

**488 NEUFCHÂTEL - LORETTEVILLE**

MAISON jumelle avec garage, 6415 boul. St-Jacques, zone commerciale, prix réduit, 842-0508.

MAISON super luxueuse, 210.000, du propriétaire, 843-9714

MAISON à vendre cause retraite, près de tout, 843-4303.

NEUFCHÂTEL, cottage moderne, libre, urgent, Léo Laliberté 833-9120, Trust Général courtier 833-8929.

NEUFCHÂTEL, du propriétaire, split-level, 27 x 30, près école, 9 pièces, foyer, abri d'auto, cabanon, atelier, terrain aménagé, 152.900, 848-3087.

NEUFCHÂTEL, SANS COMMISSION, 9 pièces split, terrain aménagé, cabanon, près de tous services. Le dimanche maison ouverte 14h à 16h. Tel. 843-0257.

12 PIÈCES, foyer, paysager, piscine creusée, près tout, 842-9449.

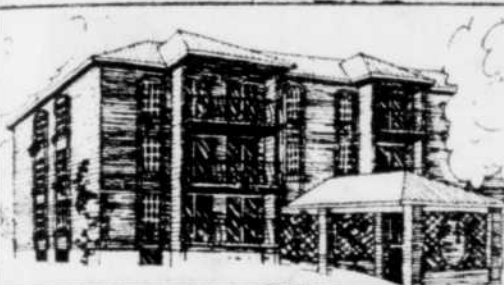

**Le Domaine St-Matthieu**

Condominium distinctif boulevard Mathieu Charlesbourg

626-5244

Subvention fédérale: 3 000\$

Intérêt: 9 1/2% - 3 ans

Subvention municipale

**GRAND SPECIAL DE FIN DE PROJET LES JARDINS DE L'EDEN INC.**



12 unités seulement à vendre \$282<sup>78</sup> par mois

Capital, taxes, intérêt, service pour 1 an

- |                              |                  |              |
|------------------------------|------------------|--------------|
| Ultra moderne                | Piscine          | Subventions: |
| Intercom codé                | Terrain de jeux  | municipale   |
| Insonorisation               | Terrain paysager | fédérale     |
| Plancher de béton            | Stationnement    | provinciale  |
| Patio intérieur et extérieur |                  |              |



622-1388  
622-1999



le calme d'un condominium

4 1/2 pièces et 5 1/2 pièces  
Stationnement extérieur  
Ascenseur  
Construction acier-béton  
**9 1/2%**  
3 ans

Admissible à la subvention fédérale de 3 000 \$

**À partir de 45 000 \$**

Condo Le Neuvial, 5225, Boul. Neuviale, Neufchâtel  
Inf.: Léon Drouin 1-228-8031 (jour)  
227-0018 (soir)

**488 NEUFCHÂTEL - LORETTEVILLE**

PROPRIÈTE rénover, propre, bien situé, tranquille, cause déménagement, Louis Francoeur 843-1507, Montréal Trust courtier 653-6720.

**489 MONTCALM**

A PIED Des Plaines, bungalow pierre, 7 pièces climatisées même plancher, à voir, Esther Thibaudau, 651-4909, Trans-Action Morin et Associés courtiers, 683-2103.

AV. DE LA TOUR RESIDENCE DE CHOIX \$225.000.

Près de la Colline Parlementaire, 22 pièces, garage double, idéale pour bureau professionnel ou compagnie, 651-0707, 653-9646.

A VENDRE, condo de prestige, construction moderne, 4e étage, Place Méric, 1360 pieds carrés, vue sur fleuve, tapis mur à mur, 2 salles bains, piscine, 2 garages, occupation à discuter, hypothèque disponible 12,5%, 687-9116.

A VENDRE, rue Murray, appartement 5 1/2 pièces, Soir 683-8165.

AV. Laurier, superbe cottage, 3 étages, 10 vastes pièces, entièrement rénové, Ruth Filiatrault 658-0360, Trust Royal Courtier 653-3691.

**A VOIR!**

Condominium de rêve. Meublé, vue splendide sur les Laurentides, 3 chambres, 2 salles bains, cuisine ultra moderne, centre de buanderie, bain tourbillon privé, sauna privé, service de dépanneur, 2 grands balcons, jardin. LE TOUT DANS UN DECOR MAGNIFIQUE. Visite sur rendez-vous, 1130.000. Tel. 687-3188.

JOLI cottage, lumineux à bas prix, quartier St-Sacrement, Geneviève de Billy 527-8846, Trust Royal courtier 627-4321.

CHOIX de Cottages, bungalows et condos, idéalement situés à proximité Colline Parlementaire, Mme Hardy, 527-0421, Trans-Action Morin et Associés courtiers, 683-2103.

CITE Bellevue, magnifique, 2 chambres, 5ème, tapis, garages, Jacqueline Bouffé inc. 527-1525.

CONDO, 1105 Belvédère, 2 chambres, vue ch. St-Louis, environ 155.000, entre 17 et 19h, 681-5328.

CONDO 3 chambres, prix évaluation municipale, 628-5055

CONDO Monrèse, 1250, 3 chambres, vue Laurentides, 872-7292



CONDO LOUISBOURG, idéal retraite dorée, 2 chambres, une visite vous convaincra, Ruth Filiatrault 658-0360, 653-3691.



**315, Laurier**

Occasion unique Cottage de grande classe 30x40. Décoration superbe.

RUTH FILIATRAULT 658-0360, 653-3691 TRUST ROYAL courtier



A PIED DES PLAINES, superbe 7 pièces climatisées, entièrement pierre, au prix de l'évaluation. Esther Thibaudau 651-4909, 651-2103



489 MONTCALM

CONDOMINIUM de Bernières, condo à vendre ou à louer, Roland Guay 524-4812, Groupe St-Laurent (83) inc. courtiers 524-4651

CONDOMINIUM

MÉRICI

SPACIEUX 3 chambres, 1.750 ai.ca., 16ème étage, magnifique vue sur les Laurentides.

688-1630

CONDO MÉRICI, 2 chambres, catégorie 31, déjà loué, 873-7292.

CONDOS 4 à 5 pièces, à partir de \$36.000, 1er octobre, 681-6211.

COPROPRIÉTÉ Louisbourg, 2 chambres, \$70.000, 527-1692.

COTTAGE briqué, 4 chambres, foyer pierre, secteur recherche, paisible! Charlotte Roberge 447-4125, Montréal Trust courtier 653-6720.

DE CALLIÈRES, urgent, unifamiliale, 8 pièces, 681-9329.

LE LOUISBOURG, condominiums, Paulette Drouin 527-5041, Trust Royal courtier 627-4321.

JARDIN MANRESE

Appartements de prestige en condominium, situés sur magnifique terrain boisé, 3 1/2, 4 1/2, 5 1/2 pièces, avec vue sur les Laurentides, disponibles immédiatement, éligibles aux subventions fédérales de \$2.000, 688-8977, 527-4958.

JEANNE D'ARC, 7 1/2 rénové, terrain, stationnement, remisés, \$67.000, 683-0537, Pas d'agents.

LE NOBLET, condo 4 1/2, côté est, très agréable, \$59.500, 688-8739.

# Allée de Montcalm

ENFIN! UN CONDO  
OFFRANT L'AMBIANCE DU QUARTIER  
850, chemin St-Louis - Face Mérici

- 66 unités
- 2 et 3 chambres
- A partir de 67 000,00\$
- Terrain paysager, verdure, tranquillité
- Construction de qualité
- Stationnement intérieur
- Éligible subvention municipale

BUREAU SUR PLACE

11h à 14h30  
16h à 20h  
13h à 16h

Du lundi au  
vendredi  
Samedi et  
dimanche



**trans-action**  
**MORIN & ASSOCIÉS**  
**COURTIERS INC.**  
683-2103, 681-3105

Nous vous attendons  
Esther Thibaudeau 651-4909  
Guy Paré 687-0516

MONTCALM, 5 chambres, grand salon, terrasse, briqué, très propre, \$65.000, urgent, Robert Verret 527-7571, Trust Royal courtier 627-4321.

MURRAY  
Condo nouveau, libre, \$85.000, 4 chambres, garage, bur., 522-2741.

## PRÈS DES PLAINES

- 4 chambres
- 2 1/2 salles de bains
- Cuisine • Salle à manger
- Salon • Foyer
- Salle familiale
- Neuf 110 000\$

Avenue Lemesurier 527-7550

500349

Avez-vous une résidence, un condo, une propriété à logements multiples ou un commerce à vendre?

Consultez un agent qui a fait ses preuves.



Bur.: 683-2103  
Ré.: 525-9048



Alexandre Hamel  
Conseiller en immobilier

TRANS ACTION - MORIN &amp; ASS. COURTIERS INC.

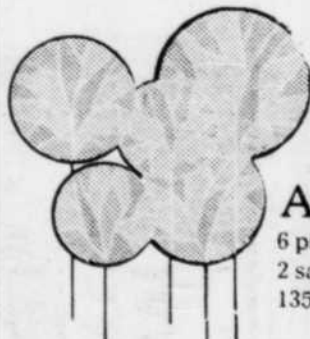

1055  
BELVEDERE

APPARTEMENTS NEUFS

A LOUER

6 pièces - 3 chambres  
2 salles de toilette  
1350 pieds

- Insonorisés, à l'épreuve du feu
- Tapis mur à mur
- Emplacement pour laveuse et sècheuse
- Porte-patio, balcon 6' x 20'
- Ascenseur
- Stationnement intérieur
- A proximité des services

### IDEAL POUR FAMILLE

Près des écoles: Collège Mérici, Quebec High School, 15 min. Université en autobus, voisin YMCA, voisin Centre d'achats Demers, 5 min. Plaines-d'Abraham

ENCORE QUELQUES 5 PIÈCES DISPONIBLES

OUVERTS AUX VISITEURS

Tous les jours: 9h à 17h - soirs: 19h à 21h  
Sauf le Dimanche  
Parent & Frères Inc. — 681-6622

# MERCI...

L'intérêt suscité par notre annonce a dépassé toutes nos espérances. Tous ceux qui ont communiqué avec nous seront rappelés d'ici 15 jours. Nous invitons les clients intéressés par un premier choix à nous laisser leur numéro de téléphone afin de bénéficier d'une pré-vente en octobre. Le Manoir des Plaines (Beaudet et Marquis)

## BIENTÔT CONSTRUCTION

### "LE MANOIR DES PLAINES"

- Super-condominium
- Nombre limité d'unités
- Site exceptionnel, coin Moncton et chemin St-Louis, face aux Plaines d'Abraham
- Appartements de 2 et 3 chambres, plus penthouses super-luxueux
- Ascenseur personnalisé
- Service de décoration gratuit fourni par Univers Décor
- Éligible aux subventions et octrois du programme Corvée Habitation (sauf les penthouses)

MISE EN VENTE OFFICIELLE  
À PARTIR  
D'OCTOBRE 1983

Pour tous renseignements additionnels

Société immobilière  
**MAXIMA inc.**  
constructeur et promoteur  
(Beaudet et Marquis)  
615, boul. Pierre-Bertrand  
683-1991



489 MONTCALM

489 MONTCALM

489 MONTCALM

Près de la colline parlementaire,  
au coeur des plaisirs de la ville.

## le condominium Le ST-AMABLE

vous offre:

Luxeux 1, 2 et 3 chambres, incluant piscine intérieure, sauna, bain tourbillon, toit-terrasse et même le stationnement intérieur.

Abri fiscal, classe 31 (garantie de location et administré par nous).

Prix à partir de 76 500\$  
Occupation immédiate

# Le St-Amable

Le premier choix à Québec

1155, av. Turnbull  
no 401, Qu. G. 5G3  
Tél.: (418) 525-4961

Visites: lundi au  
vendredi de 9h à 17h  
et fin de semaine  
sur rendez-vous.



Membre du groupe La Laurentienne

## Condominiums DES GLACIS

au coeur de la haute ville

42 nouvelles résidences de qualité maintenant en construction dans l'ancienne Académie Mallet (coin Richelieu et des Glacis).

à deux pas

- de la colline parlementaire
- du nouveau Palais de Justice
- de l'Hôpital l'Hôtel-Dieu

et au centre de tous les attraits de la haute ville.

DU  
NOUVEAU  
DANS LE  
VIEUX QUÉBEC

### SOYEZ PARMIS LES PREMIERS À CHOISIR LE VÔTRE!

Qu'il s'agisse d'une résidence avec vue sur les Laurentides, ou d'un pied-à-terre pratique en ville, une propriété dans l'arrondissement du Vieux Québec est un bon placement.

Confort moderne et  
sécurité

- Mezzanines avec 2e salle de toilette
- entrée laveuse, sècheuse, lave-vaisselle
- tapis mur-à-mur
- insonorisation
- rangement
- intercom
- planchers en béton
- stationnement si désiré
- Conçu pour frais communs minimes

Charme et commodité à  
prix raisonnable

Prix avant subventions\*  
1 ch. à c.: à compter de \$33,000  
2 ch. à c.: à compter de \$50,200  
3 ch. à c.: à compter de \$69,700

\* Subventions possibles:  
Provinciale: \$3,000  
Municipale: \$3,000

Hyp. 9 1/2% de Corvée Habitation

VISITES: Samedi & Dimanche 14h00 à 17h00  
en semaine 11h00 à 15h00  
le soir sur rendez-vous  
Entrée 777, des Glacis (Carré D'Youville)

Renseignements: 681-7504 ou 692-4341

500341



**489 MONTCALM**

681-2500  
Neuve

Maison de ville  
Garage, stationnement, 3 chambres, ave. Des Franciscains, cour paysager, concept intérieur impeccable

NOUVEAU mandat, superbe résidence, 11 pièces, garage double, idéal professionnel, près Parc Marquette, \$149,500., Noëline Drouin 451-8188, Trust Royal Courtier 453-3691.

NOUVELLE inscription, Marché Foch, cottage briques, rénové, intérieur chaleureux, salle familiale, ensablée, magnifique terrain, Thérèse Johnson 483-3294, Trust Royal courtier 456-9660.

RUE LEMESURIER, cottages, 3 étages finis, Paulette Drouin 527-5041, Trust Royal courtier.

LOUISBOURG, condo 1 chambre, balcon, garage, Paulette Drouin 527-5041, Trust Royal courtier.

**489 MONTCALM**

ST-MARTHYRS: résidence 12 pièces, 3 bains, foyer, solarium, garage, Monique Lessard 651-3868, Trans-Action Antoine Marin Enr. courtier, 688-8814.

ST-SACREMENT, plain-pied, briques et pierre, foyer, garage, endroit paisible et paysager, sous-sol fini, donne revenu \$7,000., près Cégep, courtier s'abstenir, visite sur rendez-vous 488-1269.

**489 MONTCALM**

ST-SACREMENT, prix réduit, cottage, moins de \$70,000., petits travaux intérieurs, près St-Cyrille, Jean Guiméné, 658-1652.

**492 RIVE-SUD**

AU bord du fleuve, St-Michel Bel-lechasse, 30 minutes Ste-Foy, maison ancienne restaurée, 7 pièces, foyer, grand hangar, terrain 10,000' environ, \$61,000., 884-2929.

**492 RIVE-SUD**

A \$43,500, terrain inclus, St-Jean Chrysostome, directement du constructeur, unifamiliale, murs 2 x 6 super-isolés, porte-patio, subvention fédérale \$3,000., intérêt 9%, 3 ans, mt. 839-2020, 839-5321.

ANCESTRALE avec vue sur le fleuve, St-Antoine de Thy, 477-2017.

ANCESTRALE restaurée, planchers et boiseries en pin, superbe foyer en pierre, plomberie récente, entrée électrique 200 ampères, toit refait en tôle à la canadienne, terrain aménagé de 21,000' ca., avec remise (14 x 20), 1-477-2573.

A ST-GILLES, maison 28' x 44', garage double, sous-sol fini, prix à discuter, 888-4591.

BERNIERE, jumelé, asphalte, paysager, 5 minutes pont, 831-6176

BERNIERES, foyer, garage, balcon, chambre, magnifique terrain, propriété impeccable, Barbara Miller Roy 651-9680, 653-3691.

BERNIERES, jumelé à sous-louer, \$435./mois, 831-8552 jour.

**Trust Royal COURTIER**

ST-REDEMPTEUR, superbe bungalow près aréna, 4 chambres, magnifique terrain, propriété impeccable, Barbara Miller Roy 651-9680, 653-3691.

LAC-AU-CANARD, chalet isolé, 3 pièces, piscine, yacht, ski fond, Réal Chabot 658-8534, 656-9660.

ST-ETIENNE, nouveau bungalow briques, sous-sol fini, terrain bien aménagé, Ghislaine Lamontagne 658-0692, 653-3691.

ST-NICOLAS, cottage 7 pièces, impeccable, terrain 22 000 borné rivière, Emilien Dumas 651-4888, 656-9660.

DOMAINE fleuve direct, 9 pièces, construction béton, luxueux, solide, unique, Gaétane Maillet 681-9362, 653-3691.

ST-JEAN-CHRYSOSTOME, moderne 6 pièces, magnifique terrain paysager, impeccable, faut voir! Denise Blackburn 871-6766, 656-9660.

RUE DEZIEL, magnifique cottage entièrement rénové, 4 chambres, beau terrain, faut voir! Gaétane Maillet 681-9362, 653-3691.

ST-LAMBERT, petit domaine 168 000', dos rivière Chaudière, aussi cottage pierre, Roland Gérin 488-9405, 656-9660.

ST-ROMUALD, superbe résidence 8 pièces, foyer, abri, piscine creusée, site exceptionnel, Suzanne Legault 658-1555, 656-9660.

ST-REDEMPTEUR, catégorie 31, six logements récents, Bon placement, Hélène Touzin 842-0534, 843-1151.

**492 RIVE-SUD**

BERNIERES, petit bldg, sous-sol aménagé, grand terrain clôturé, Marie Verreault 831-1869, Montréal Trust courtier 453-4720.

BONNE maison, 4 chambres, très grand terrain, garage, Gustave Godbout 658-0737, Groupe St-Laurent (83) Inc. courtier 524-4651.

**BORD DU FLEUVE VUE PANORAMIQUE**

Maison, 2 étages, piscine, Descente de bateau 483-3254

BREAKEYVILLE, maison moderne avec revenu, terrain 15,000 p.c. Entre 18 et 21h: 832-4077.

**492 RIVE-SUD**

BREAKEYVILLE, 6 1/2 pièces, grand terrain, \$35,000., 832-4551

2 BUNGALOWS neufs, St-Jean Chrysostome, étobies corvée habitable, 9 1/2%, occupation immédiate, 839-4844.

CHARNY, 1975, jumelé 5 pièces, porte patio, terrain 150', très propre, Jean Confin, 527-3821, Trans-Action Marin & Ass., 683-2103.

Charny, bungalow impeccable intérieur et extérieur, sous-sol aménagé, hypothèque 11% (1985), agents s'abstenir, Visite dimanche ou sur rendez-vous, 832-0135.

CHARNY, jumelé de belle conception, boisé, \$38,900, négociable, France Lemelin 839-4513, Lise Légaré courtier 626-3581.

**492 RIVE-SUD**

**SILLERY**, résidence impeccable, foyer, sous-sol aménagé, garage, près de l'université  
Gerry Quart, 527-3253  
Groupe St-Laurent (1983) Inc. Courtier 524-4651

**ST-REDEMPTEUR**  
Nouvelle rue, boisée, près de l'école, plusieurs choix de modèles, unifamiliales et jumelées.  
Taxes annuelles: 850\$  
Constructeur agréé  
9 1/2% - 3 ans Nous construisons aussi  
Moins 2 000\$ de subvention maisons R-2000  
**SIMON DUBOIS INC.**  
1165, 5e Avenue, St-Rédempteur - 831-0267

**LA LAURIERE**  
AVENUE LAURIER, QUEBEC  
face au Parc Jeanne-d'Arc

**8 CONDOMINIUMS A VENDRE**

- 2 logements entièrement rénovés, 6 logements neufs
- Excellente insonorisation
- Vastes pièces, plafonds hauts
- Aires de séjour du côté sud (vue sur le parc et les Plaines)
- Terrain boisé
- Stationnements
- Logements de 1 004 pi. ca. à 1 455 pi. ca.
- Prix à partir de 83 500\$

Pour renseignements: 831-0683  
JOUR, 653-1362 - SOIR ET FIN DE SEMAINE, 525-4024

**MAISONNEC**  
Bâtit partout au Québec

- Du nouveau à St-Jean-Chrysostome: le projet "Le Serpentin", près d'une future école
- Développement domiciliaire à St-David dans le Domaine de l'Auberivière

"Le Patiola" 37 780\$ sans terrain  
"BoisBriand" 48 150\$ sans terrain

319,80\$/mois terrain inclus  
404,11\$/mois

ADMISSIBLE A  
**CORVÉE HABITATION**  
UN PROGRAMME QUÉBÉCOIS

SUBVENTIONS JUSQU'A DEC. '83  
• Provinciale 3 000\$  
+ Ville St-Jean 1 000\$  
Taux 9 1/2% pour 3 ans

INCLUS: frais de notaire pour emprunt hypothécaire, assurance feu et responsabilité durant la construction, implantation et certificat de localisation, électricité et chauffage durant la construction avant que vous l'habitiez, demande de prêt à la SCHL, coût de la demande de prêt envers l'institution prêteuse, murs en 2" x 6", isolation au sous-sol selon les normes SCHL, (service après vente). Dans les modèles HIBOU, CHATEAU, CHASSEUR, PATIO, PATIOLA: sortie future de plomberie au sous-sol est incluse.

**BUREAUX RIVE SUD**  
St-Jean-Chrysostome 784, Commerciale (5 min. du Pont) 839-0062  
Ouvert 7 jours sur 7

St-David\* 649, Hector-Fabre Domaine de l'Auberivière 837-4520  
\* Fermés le vendredi

**RIVE NORD**  
Ancienne-Lorette 4270, boul. Hamel 872-4610

**Construction dans tout le Québec métro**

Terrains à St-Jean-Chrysostome, St-Romuald, Charny.  
A partir de 350\$/mois capital et intérêts (10% comptant)

- Eligible aux subventions
- Plans exclusifs
- Conseillers d'expérience
- Assurance-garantie de 5 ans

1104, de l'Eglise, St-Jean-Chrysostome  
Tél.: 839-8645 - 522-5676, code 476

constructions **PAGARO** inc.

**LE BEAUVOIR**  
LA VRAIE VIE...  
SANS PROBLÈMES!  
8 1/2% - 3 ans

3 1/2 - 4 1/2 - 5 1/2 pièces

Stationnement int' au  
Piscine intérieure  
Sauna  
Salon communautaire  
Ascenseur

CONDOMINIUM  
A partir de  
**43 000\$**  
Inf.: 833-3450 - 227-0018  
Léon Drouin

Le Beauvoir, 310, St-Georges, Lévis, Québec

G-20



492 RIVE-SUD

CHARNY, jumelé neuf, 6 grandes pièces, patio, 2 salles bain, subvention fédérale \$3000., 839-6038

492 RIVE-SUD

CHARNY, jumelé, 5 1/2 foyers, terrain paysager, 837-2700

CLASSIQUES cottages 15, 8 et 7 pièces, foyer, garage, avenues privées, grands terrains, Mme Hardy, 527-0431, Trans-Action Morin et Associés courtiers, 683-2103.

CONDO. polyvalente Charny, 4 1/2, moderne, chez vous pour prix d'un loyer, Charles Rodrigue courtier 651-2881.

**ST-JEAN et ST-DAVID**

Subventions provinciale et municipale 4 000\$ à 4 500\$, intérêt 9 1/2%, 3 ans.



3 chambres, 1 1/2 salle bain, 2 portes patio, entrée split, terrain boisé compris.

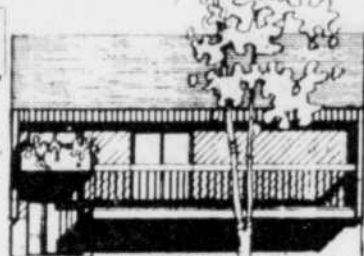

Les Constructions CAMIL BOUTIN INC. 831-0999



**LES CONSTRUCTIONS M. BERNARD INC.**  
250, de la Corniche, Saint-Nicolas, Tél.: (418) 831-3376



TERRAINS À ST-NICOLAS et CHARNY  
Construisons sur votre terrain



A partir de 49 000\$ Subventions incluses



- Concept plus humain d'habitation - 17 CONDOS par immeuble
- Structure d'acier, planchers de béton
- Tourbillon, salle d'exercice
- Stationnement intérieur et foyer disponibles
- 1, 2, 3 chambres disponibles
- Plan approuvé par ingénieurs-conseils
- Occupation, 1er juillet 1984

**DOMAINE DE L'AVENIR**  
Boul. des Chutes, Charny  
832-4671 - 822-5678 (code 478)

492 RIVE-SUD

COTTAGE 1977, 1900 pi. ca. de plancher, boisé, acheteurs sérieux, \$69.000., 831-5859.

**DU PROPRIÉTAIRE**

ST-Redempteur, joli bungalow, situé dans un secteur paisible, 4 cotés briques, fenêtres thermos, bien isolé, poêle à bois au sous-sol. Parle patio, terrasse en bois 10x12, clôture, asphalte, paysager, idéal pour jeune famille, \$55.500. pour vente rapide 831-2543

DU propriétaire, St-Antoine de Tilly, maison, très grand terrain, 1-477-2728, 1-477-2483.

JUMÉLÉ à vendre ou à louer, St-Redempteur, Tél. 831-9506.

LEVIS, 1 1/2 étage, 7 pièces, 1 1/2 salle bain, escalier chêne, planchers chêne, aire ouverte, foyer, piscine, \$77.500., 837-4927

LUXUEUSE, possibilité maison repos, Nicole Carrier 837-0650, Courtac courtiers 659-2979.

MAGNIFIQUE bungalow 13 pièces, 1972, dont 3 chambres réparties \$5500., Gustave Godbout 658-0737, Groupe St-Laurent (83) Inc. courtier 524-4651.

PRIX réduit, St-Redempteur, 1322 des Chênes, bungalow récent, impeccable, Rolande Coulombe 527-4842, Bédard courtier 681-4326

PROPRIÉTÉ campagnarde, située à St-Eugène de L'Islet, pour renseignements 1-492-1209.

**SANS COMMISSION**

St-Etienne, bungalow 6 ans, 5 1/2 pièces, \$25.000., vraie ouatine. Inter-Villes courtier 623-1592.

ST-ANTOINE de Tilly, bungalow spacieux, cabanon, \$45.000., urgent, France Lemelin 839-6513, Lise Légaré courtier 626-3581.

ST-DAVID, split-level 24x42, abri d'auto, grand terrain, 833-0372.

STE-CROIX, magnifique résidence, style canadien, (1974), surplombant le fleuve, 3 chambres, foyer, sous-sol aménagé, garage, remise 16 x 20, piscine, terrain paysager 30.000 pi. ca., près des écoles et services, \$139.500., tél. 1-928-2584

ST-ETIENNE, bungalow brique, sous-sol 3/4 fini, \$42.000., 832-2831.

ST-ETIENNE: Style canadien, brique, 4 pièces, construction 1978, impeccable, fonctionnel, beau terrain, cabanon, Claire Gagnon, 651-0832, Trans-Action Antoine Merin Enr. courtier, 688-8814.

ST-ETIENNE, style moderne, en construction, bien située, 831-4966.

ST-ETIENNE, superbe bungalow, 24x42, porte patio, patio, Ménard 658-6334, MBK-Courtier.

ST-JEAN, bungalow brique 26 x 42, garage, planchers maraude, sous-sol fini, construction supérieure, terrain 14.490 pi., possibilité petit commerce, M. Garant & Associés courtier 839-9748.

ST-JEAN Chrysostome, 967 rue Avignon, entrée split, moderne, porte-patio, lustres et ventilateurs, extérieur acier émaillé et cèdre, Gérard Bolduc courtier 849-9600.

ST-JEAN Chrysostome, luxueuse, 2 revenus sous-sol, 839-1432.

ST-JEAN, maison très spéciale, 2 étages, grand terrain, avec rocher et boisé, moins \$50.000, M. Garant & Ass. courtier 839-9748.

ST-JEAN, moderne, 28 x 38, 4 grandes chambres, sous-sol bien aménagé, abri d'auto, terrain 8840 pi., moins \$60.000, M. Garant & Associés courtier 839-9748.

ST-LAMBERT, à 5 minutes du pont, petite maison, grand terrain, 2 garages, \$22.000., financée par propriétaire 8%, Louise Lemay 658-2474, Germain et Ass. courtier Inc.

ST-LAMBERT, 15 min. Ste-Foy, petit bungalow, immense terrain boisé, piscine, Sair 889-0537

ST-NICOLAS, bungalow 44 x 26, impeccable, près services, prix raisonnable, Diane St-Pierre 831-5424, Le Permanent Courtier 658-7000.

ST-NICOLAS, bungalow 24 x 36, propre, abri d'auto, beau terrain, cause transfert, 843-4377.

ST-NICOLAS, canadienne 3 étages, piscine creusée, vue directe sur fleuve, Diane St-Pierre 831-5424, Le Permanent Courtier 658-7000.

ST-NICOLAS, joli bungalow propre, sous-sol fini, paysager, près services, Diane St-Pierre 831-5424, Le Permanent Courtier 658-7000.

ST-NICOLAS, moderne-neuve, terrain paysager, 5 minutes ponts, Paul Gendron 681-8585, Montréal Trust courtier 653-6720.

ST-PAMPHILE, \$12.500, négociable, électrique, 4 pièces, habitable à l'année, Janyne Paquet 842-4708, Fiducie Prêt Revenu Courtier, 627-1333.

ST-REDEMPTEUR, jumelé, endroit paisible, 3 chambres, patio, cabanon, pour visiter, Johanne Genest 839-6913, Le Permanent Courtier 658-7000.

ST-REDEMPTEUR, style moderne, 26 x 40, entrée split, \$52.000., terrain boisé inclus, directement constructeur, 831-0267.

ST-REDEMPTEUR, cottage brique, cède, urgent, transfert, Denise Carré Gaiard 679-6111, Denise Gatién courtier 658-1600.

492 RIVE-SUD

ST-ROMUALD, coquet 2 étages, renové, garage, grand terrain Marie Verreault 831-1849, Montréal Trust courtier 653-6720.

VUE sur fleuve, belles offre, Nicole Carrier 837-0650, Courtac courtiers 659-2979.

493 STE-FOY

AUBAINE, jumelé, bien situé, très propre, prix évaluation municipale, Fortier 653-1553, 643-5555

AUBAINE, vente rapide, \$99.500., 2 étages + 12.000 p.c., très bien paysager, tranquille, vue magnifique, revenu sous-sol, 10 pièces, 3 salles bain, + autres avantages, 3461 Carré Rochon, 653-0413.

AV. Le Cavalier, secteur de choix, arbres, près des services, Claire Mandor 832-0742, Trust Général courtier 833-8939.



BUNGALOW 25 x 42, 4 chambres, sous-sol fini, près école, tennis, Ghislaine Lamontagne 658-0692, 653-3691.

COTTAGE copropriété, comme neuf, dans les 50 000\$, faut voir! Jacques Bégin 653-8130, 653-3691.

COTTAGE 9 pièces, 3 salles de bain, foyer salon, salle familiale, Claude Touchette 628-7460, 656-9660.

BEAU GROS COTTAGE, 4 chambres, grande cuisine, garage, terrain endroit tranquille, Jacques Bégin 653-8130, 653-3691.

CHALEUREUX cottage, qualité supérieure, 22.300 c terrain boisé, beaucoup à offrir, Juliet Dufour 658-8945, 656-9660.

JUMÉLÉ brique, très beau, 2 chambres, terrain superbe, sous-sol fini, foyer, Jacques Bégin 653-8130, 653-3691.

MAISON de ville impeccable, foyer combustion lente, beau terrain, moins 49 000\$, Claudette Bélieveu 653-1654, 656-9660.

BOUL. LIEGEOIS, superbe bungalow, foyers, toit cathédrale, patio, garage double, Rita Milot 659-1250, 656-9660.

STE-FOY, deux beaux grands jumelés, brique, avec foyer, impeccable, soubassement aménagé, Rolande Gerin 688-0405, 656-9660.

LOUIS-HEMON, condo 6 pièces, chauffage électrique, près université, cégep, Rolande Gerin 688-0405, 656-9660.

**PLACE LEONARD DE VINCI**  
DANS LA POINTE DE STE-FOY

**QUATRE MAISONS TEMOINS A VISITER**

A COMPTER DE 59 500\$

- Foyers inclus
- Éligibles aux subventions gouvernementales

Vue magnifique. Quiétude absolue.  
Proximité des services.  
Placement valorisé. Disponibilités limitées.

- Quadruplex (condo)
- Maison de ville I
- Maison de ville II
- Jumelé

**BUREAU DES VENTES**  
3826, chemin Ste-Foy  
Ste-Foy, Québec  
653-5058

Promotion: Format 2000 Inc.  
Mise en marché: Parent Courtier

**HYPOTHEQUE 9 1/2%**

Hâtez-vous pour un meilleur choix  
**CONDOMINIUMS DANS LA POINTE STE-FOY**  
(Angle Gingras et Lanthier)

Encore quelques belles unités de 2 et 3 ch. dans la phase III à partir de 49 000\$.

**BUREAU DES VENTES**  
3826, chemin Sainte-Foy  
Sainte-Foy, Québec  
(dans la Pointe de Sainte-Foy)  
653-5058

- Promotion Format 2000
- Mise en marché Parent Courtier

- Financement assuré par la SCHL
- HYPOTHEQUE 9 1/2%

**Domaine St-Benoit**  
CONDOMINIUM

LIVRAISON: SEPTEMBRE ET OCTOBRE

**Un très beau succès!**

Il n'y a aucun temps pour faire un investissement valable. La demande pour un produit de qualité allant en augmentant continuellement, il nous fait plaisir d'annoncer les débuts des travaux de construction de la phase II de notre projet.

**Phase**

Unité modeste meublée et décorée par UNIVERS DÉCOR

Situé dans un havre de verdure, conçu selon la planification d'une cité-jardin. Seulement deux immeubles de 48 unités de 2 et 3 chambres à coucher. Stationnement intérieur, ascenseur, chute à déchets, deux dépôts, vaste hall d'entrée, système de sécurité, près de tous les services, autobus à la porte.

Bureau sur place ouvert tous les jours de 9h à 21h. Samedi et dimanche, de 13h à 17h

**LES SOUS-BOIS DE STE-FOY**  
condominium cité-jardin

855, Grand-Jean (près des Compagnons de Cartier) Tél.: 656-0682

Une réalisation de la Société immobilière MAXIMA  
Construction THIRO Ltée, div. Beaudet & Marquis

ADMISSIBLE A

**CORVEE HABITATION**  
UN PROGRAMME QUEBÉCOIS

9 1/2% POUR 3 ANS + une subvention pouvant atteindre \$3 000

**PLANCHER EN ACIER ET BETON**  
construit sous surveillance d'architectes et ingénieurs.

**PHASE I**  
Disponible immédiatement  
2 chambres

**PHASE II**  
Disponible pour livraison à partir de janvier 84 - 1, 2 et 3 chambres.  
Éligible aux subventions gouvernementales et municipales.

Financement: 9 1/2% - 3 ans

Prix à partir de: **49 000\$**

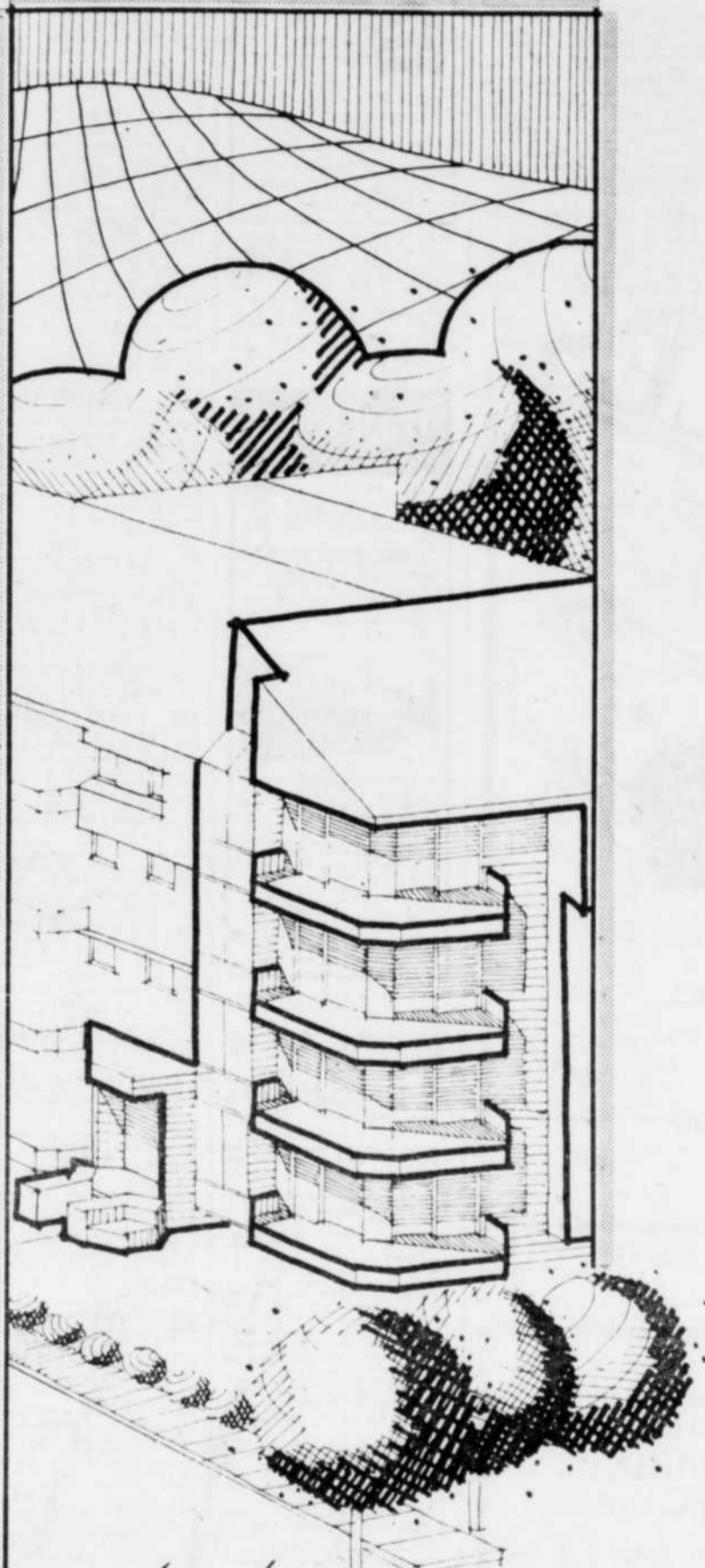

*le Classique*  
...l'autre condo

**Une sphère de distinction**

1, 2 ou 3 chambres à coucher  
de \$ 54 000 à \$ 77 000.

PROMOTION  
Techno Format 2000 S.F. Inc.  
MISE EN MARCHÉ  
Parent courtier Inc.

BUREAU DES VENTES  
3826 chemin Ste-Foy,  
Ste-Foy, Québec (pointe Ste-Foy)  
**653-5058**  
L'absolue dans l'habitation

493 STE-FOY

**Domaine François de Laval**  
**CONDOMINIUMS**  
**INTERMEDIARIES**  
*Un site unique*



- A l'épreuve du feu
  - Stationnement intérieur
  - Ascenseur
  - Superficie de 800 à 1215 pi. carrés
  - 1, 2, 3 chambres
- HEURES D'OUVERTURE: du lundi au jeudi de 12h à 21h, le vendredi de 12h à 17h, samedi et dimanche de 13h à 17h.
- Corvée Habitation 9 1/2% pour 3 ans  
Subvention provinciale (possibilité de \$3 000)  
Subvention fédérale  
Subvention municipale Approuvé par la SCHL.  
PHASE 1  
Livraison 1er décembre 1983  
ADJACENT À L'HÔPITAL LAVAL  
**658-1659**

**CONDOMINIUM**

**Les Jardins de Picardie**

(à l'arrière de Place Laurier)

PLANCHERS ACIER ET BETON  
Construits sous surveillance d'architectes et ingénieurs

UNITÉ MODELE A VISITER SAMEDI ET DIMANCHE DE 1:30h A 4:30h

UNITES DE 2 CHAMBRES  
Subvention fédérale: 3 000\$  
Subvention municipale  
Hypothèque 9 1/2% - 3 ans  
9 1/2% POUR 3 ANS + une subvention couverte attendue \$1 000  
**53 500\$**

Bureau des ventes: **656-0141**  
**653-6620**

493 STE-FOY

A VISITER, canadienne, jumelée, qualité, foyer, paisible, J. Tardif: 653-7601, Groupe St-Laurent (83) Inc. courtier: 524-4651.

A VOIR, renové, toiture 1982, logement 2 1/2 sous-basement, urgent, Marie Thibault 683-0183, Montréal Trust courtier 653-6720.

CONDO Le Rover, 2 chambres en bas de l'évaluation, Geneviève de Billy 527-8846, Trust Royal courtier 627-4321.

BOIS de Vincennes, résidentiel, bungalow 9 pièces, possession immédiate, Yvan Potvin 651-9169, Montréal Trust courtier 653-6720.

BUNGALOW 25x43, terrain 70x95, tout frais renové, prix sérieux, Ménard 658-6334, MBK-Courtier.

BUNGALOW brique, sous-sol fini, piscine creusée, urgent, transfert, Marie Fortin 833-5534, Trust Général courtier 833-8939.

CALAIS: foyer, salle à diner, garage, terrain boisé, Marie Verreault 831-1869, Montréal Trust courtier 653-6720.

CHEMIN St-Louis, résidence 10 pièces, terrain 250 x 300, Jean Carlin 527-3821, Trans-Action Morin & Associés 683-2103.

CHOIX VARIES, grandeurs, prix et occupations différents, Ave Grandines, Beauvoir, Deschambault, Promenade, Richard Turner, André Riel, Pelissier et autres, mme Hardy, 527-0421, Trans-Action Morin et Associés courtiers: 683-2103.

CONDOMINIUM Les Sous-bois, Cité Jardins, 2 et 3 chambres, \$49,900, à \$59,900, ascenseurs, stationnement intérieur, éligible aux subventions, unité modèle, 955 Grand-Jean, Ste-Foy, ouvert tous les jours de 9h à 21h, Informations: 656-0682.

CONDOMINIUM Les Jardins de Picardie, à l'arrière de Place Laurier, 3 dernières unités de 2 chambres, \$53,500, éligible aux subventions, disponibilité immédiate, Jacques Roy, 656-0141, 653-6620.

COTTAGE canadien, 4 chambres, de 1 Anse, Denise Dion 653-0849, Permanent courtier 658-7000.

493 STE-FOY

**Condominium exceptionnel**  
**LES Chatelets**  
POINTE STE-FOY

PHASE 1  
71 unités  
1, 2 et 3 chambres à coucher, de  
**56 500\$ à 63 800\$**  
Corvée Habitation: hyp 9 1/2% - 3 ans, Subventions provinciale et municipale

- CONSTRUCTION DE GRANDE QUALITE
- SERRE SOLARIUM A CHAQUE UNITE
- 8 étages plus 2 étages souterrains de stationnement
- Entièrement en béton armé
- Approuvé par les membres de l'Ordre des ingénieurs du Québec.

Quatre unités de conception différente, un ou deux balcons, situées sur un plateau avec une vue splendide sur les Laurentides.

A quinze minutes de la ville de Québec, près de l'édifice du Revenu du Québec, à proximité des centres d'achats, des écoles et autres établissements d'intérêt.

Angle chemin Ste-Foy et rue Alain (Pointe Ste-Foy) 1/2 mille environ à l'ouest de Duplessis.

Tél.: 656-1935

Maintenant en construction  
Réservez maintenant pour 1984

HEURES D'AFFAIRES: lundi au vendredi, 13h à 20h samedi et dimanche, 13h à 18h

493 STE-FOY

A VISITER, canadienne, jumelée, qualité, foyer, paisible, J. Tardif: 653-7601, Groupe St-Laurent (83) Inc. courtier: 524-4651.

A VOIR, renové, toiture 1982, logement 2 1/2 sous-basement, urgent, Marie Thibault 683-0183, Montréal Trust courtier 653-6720.

CONDO Le Rover, 2 chambres en bas de l'évaluation, Geneviève de Billy 527-8846, Trust Royal courtier 627-4321.

BOIS de Vincennes, résidentiel, bungalow 9 pièces, possession immédiate, Yvan Potvin 651-9169, Montréal Trust courtier 653-6720.

BUNGALOW 25x43, terrain 70x95, tout frais renové, prix sérieux, Ménard 658-6334, MBK-Courtier.

BUNGALOW brique, sous-sol fini, piscine creusée, urgent, transfert, Marie Fortin 833-5534, Trust Général courtier 833-8939.

CALAIS: foyer, salle à diner, garage, terrain boisé, Marie Verreault 831-1869, Montréal Trust courtier 653-6720.

CHEMIN St-Louis, résidence 10 pièces, terrain 250 x 300, Jean Carlin 527-3821, Trans-Action Morin & Associés 683-2103.

CHOIX VARIES, grandeurs, prix et occupations différents, Ave Grandines, Beauvoir, Deschambault, Promenade, Richard Turner, André Riel, Pelissier et autres, mme Hardy, 527-0421, Trans-Action Morin et Associés courtiers: 683-2103.

CONDOMINIUM Les Sous-bois, Cité Jardins, 2 et 3 chambres, \$49,900, à \$59,900, ascenseurs, stationnement intérieur, éligible aux subventions, unité modèle, 955 Grand-Jean, Ste-Foy, ouvert tous les jours de 9h à 21h, Informations: 656-0682.

CONDOMINIUM Les Jardins de Picardie, à l'arrière de Place Laurier, 3 dernières unités de 2 chambres, \$53,500, éligible aux subventions, disponibilité immédiate, Jacques Roy, 656-0141, 653-6620.

COTTAGE canadien, 4 chambres, de 1 Anse, Denise Dion 653-0849, Permanent courtier 658-7000.

CONDOMINIUM Les Jardins de Picardie, à l'arrière de Place Laurier, 3 dernières unités de 2 chambres, \$53,500, éligible aux subventions, disponibilité immédiate, Jacques Roy, 656-0141, 653-6620.

COTTAGE canadien, 4 chambres, de 1 Anse, Denise Dion 653-0849, Permanent courtier 658-7000.

CONDOMINIUM Les Jardins de Picardie, à l'arrière de Place Laurier, 3 dernières unités de 2 chambres, \$53,500, éligible aux subventions, disponibilité immédiate, Jacques Roy, 656-0141, 653-6620.

COTTAGE canadien, 4 chambres, de 1 Anse, Denise Dion 653-0849, Permanent courtier 658-7000.

CONDOMINIUM Les Jardins de Picardie, à l'arrière de Place Laurier, 3 dernières unités de 2 chambres, \$53,500, éligible aux subventions, disponibilité immédiate, Jacques Roy, 656-0141, 653-6620.

COTTAGE canadien, 4 chambres, de 1 Anse, Denise Dion 653-0849, Permanent courtier 658-7000.

CONDOMINIUM Les Jardins de Picardie, à l'arrière de Place Laurier, 3 dernières unités de 2 chambres, \$53,500, éligible aux subventions, disponibilité immédiate, Jacques Roy, 656-0141, 653-6620.

COTTAGE canadien, 4 chambres, de 1 Anse, Denise Dion 653-0849, Permanent courtier 658-7000.

CONDOMINIUM Les Jardins de Picardie, à l'arrière de Place Laurier, 3 dernières unités de 2 chambres, \$53,500, éligible aux subventions, disponibilité immédiate, Jacques Roy, 656-0141, 653-6620.

COTTAGE canadien, 4 chambres, de 1 Anse, Denise Dion 653-0849, Permanent courtier 658-7000.

CONDOMINIUM Les Jardins de Picardie, à l'arrière de Place Laurier, 3 dernières unités de 2 chambres, \$53,500, éligible aux subventions, disponibilité immédiate, Jacques Roy, 656-0141, 653-6620.

COTTAGE canadien, 4 chambres, de 1 Anse, Denise Dion 653-0849, Permanent courtier 658-7000.

CONDOMINIUM Les Jardins de Picardie, à l'arrière de Place Laurier, 3 dernières unités de 2 chambres, \$53,500, éligible aux subventions, disponibilité immédiate, Jacques Roy, 656-0141, 653-6620.

COTTAGE canadien, 4 chambres, de 1 Anse, Denise Dion 653-0849, Permanent courtier 658-7000.

CONDOMINIUM Les Jardins de Picardie, à l'arrière de Place Laurier, 3 dernières unités de 2 chambres, \$53,500, éligible aux subventions, disponibilité immédiate, Jacques Roy, 656-0141, 653-6620.

COTTAGE canadien, 4 chambres, de 1 Anse, Denise Dion 653-0849, Permanent courtier 658-7000.

CONDOMINIUM Les Jardins de Picardie, à l'arrière de Place Laurier, 3 dernières unités de 2 chambres, \$53,500, éligible aux subventions, disponibilité immédiate, Jacques Roy, 656-0141, 653-6620.

COTTAGE canadien, 4 chambres, de 1 Anse, Denise Dion 653-0849, Permanent courtier 658-7000.

CONDOMINIUM Les Jardins de Picardie, à l'arrière de Place Laurier, 3 dernières unités de 2 chambres, \$53,500, éligible aux subventions, disponibilité immédiate, Jacques Roy, 656-0141, 653-6620.

COTTAGE canadien, 4 chambres, de 1 Anse, Denise Dion 653-0849, Permanent courtier 658-7000.

CONDOMINIUM Les Jardins de Picardie, à l'arrière de Place Laurier, 3 dernières unités de 2 chambres, \$53,500, éligible aux subventions, disponibilité immédiate, Jacques Roy, 656-0141, 653-6620.

COTTAGE canadien, 4 chambres, de 1 Anse, Denise Dion 653-0849, Permanent courtier 658-7000.

493 STE-FOY

DÉSTALUS, brique, foyer, 4 chambres, près université, creux, Lizotte courtier 651-5711

DEVENEZ PROPRIÉTAIRE POUR SEULEMENT \$330. MOIS (TAXES INCLUSES)

LEGER COMPTANT BOUL. AUCLAIR ET JEAN GAUVIN, STE-FOY 871-4131 JAPRICON LTEE

DU PROPRIÉTAIRE, condo urgent, Abri fiscal, 622-1480 658-1048

DU propriétaire, split-level 26x42, garage, sous-sol fini, foyer, air climatisé, système d'alarme, en trée et garage finis en inter-bloc, très beau site, maison meublée ou non, libre d'hypothèque, \$100,000, à discuter, 872-5144.

DU propriétaire, rue Pelissier, maison en rangée, 3 chambres, garage, piscine, 658-5593.

GRAND cottage, 4 chambres, intérieur de luxe, \$110,000, négociable. Pour rendez-vous 651-2662.

JUMELLE brique, foyer, fraîchement repeint, près services, Diane Veilleux 656-0790, Trust Royal courtier 656-9660.

JUMELLE moderne, Pointe Ste-Foy, vue sur Laurentides, immense, 3 étages, du propriétaire, 653-4017.

LONGFELLOW, 8 grandes pièces même plancher, foyer pierre double-face, jamais voisin arrière, Esther Thibodeau, 651-4909, Trans-Action Morin et Associés courtiers, 683-2103.

NOUVEAU! Bungalow récent, 25 x 40, foyer, grand terrain, possession rapide, Masda Rvlt 653-1423, Trust Royal courtier 653-3691.

NOUVEAU, Colonel Jones, bungalow impeccable, 9000 pi. ca. D. Boivin 831-4450, Trust Royal courtier 656-9660.

NOUVEAU, cottage pierre, Carré Bayonne, superbe D. Boivin 831-4450, Trust Royal courtier 656-9660.

6 1/2 PIÈCES, propre, 1265 Place Marcelle, M. McCombeau 844-1213, Trust Général courtiers.

96 PIE XII, bungalow, sous-sol, terrain boisé, 50 x 135, \$49,500, libre, 659-2579.

PLACE Vigneault, cottage jumelée, brique, 4 chambres, salle manger, terrain clôturé, Denyse Dion 653-0849, Le Permanent Courtier 658-7000.

QUARTIER Laurentien N, propriétaire 26x41, \$59,500, 871-7386

REDUIT, \$93,500, canadienne, piscine creusée, intérêt 9 1/2%, 2 ans, Nicole Carrier 837-0650, Courtier courtiers 659-2979.

RUE Versailles, bungalow 42 x 26, façade en pierre, sous-sol fini, terrain 6,000 pi. ca., prix abordable, Agent s'abstenir, 651-1222.

STE-FOY, 10h bungalow 4 chambres, tout vendre, prix intéressant, Jocynthe Vallancourt 683-4336, Montréal Trust courtier 653-6720.

ST-LOUIS DE FRANCE: impeccable 7 pièces, sous-sol aménagé, 4 chambres, salle familiale, garage communautaire, Monique Lessard 651-3868, Trans-Action Antoine Marin Enr. courtier, 688-8814.

ST-LOUIS de France, 3 chambres, plus sous-sol fini, 2 salles de bain, urgent, \$59,900, 656-1755.

TRANSFERT LUXUEUSE pierre et brique, façade 76 pieds, 8 pièces plus 2 salles de bain, 22,000 pi. ca., bien paysager, \$475,000 au sous-sol, en dessous de l'évaluation, \$112,500, 659-1299

URGENT, cottage futuriste, neuf, luxueux, fonctionnel, rue tranquille, vue fleuve, Ruth Filiatrouff 658-0360, Trust Royal Courtier 653-3691.

URGENT, grande, futuriste, 12 pièces, terrain 10,510, vue directement fleuve, réduit, \$124,000, Ruth Filiatrouff 658-0360, Trust Royal Courtier 653-3691.

VUE sur fleuve, rue Des Rocs, jumelée de luxe, moderne, 26' x 32', 2 étages plus sous-sol, garage intérieur, planchers chêne, 2 1/2 salles bains, 653-2100, 1-625-8233.

VUE sur fleuve, rue Des Rocs, jumelée de luxe, moderne, 26' x 32', 2 étages plus sous-sol, garage intérieur, planchers chêne, 2 1/2 salles bains, 653-2100, 1-625-8233.

VUE sur fleuve, rue Des Rocs, jumelée de luxe, moderne, 26' x 32', 2 étages plus sous-sol, garage intérieur, planchers chêne, 2 1/2 salles bains, 653-2100, 1-625-8233.

VUE sur fleuve, rue Des Rocs, jumelée de luxe, moderne, 26' x 32', 2 étages plus sous-sol, garage intérieur, planchers chêne, 2 1/2 salles bains, 653-2100, 1-625-8233.

494 ST-JEAN-BAPTISTE

RICHELIEU, maison renovée, 3 chambres, terrasse sur toit, Micheline Dussault 683-0463, Claire Newton courtier 687-9999.

LA vie de quartier, vous aimez? Vous serez conquis! Nous vous offrons un superbe appartement de 7 pièces (devant paraître bientôt dans une revue spécialisée en décoration), pour rénovés.

Faut voir absolument! Ménard 658-6334, MBK-Courtier

UNIFAMILIALE centenaire, renovée, terrain aménagé, \$50,500, 522-5177.





**495 ST-ROCH**

CONDO 4 1/2, 5 1/2, neufs, centre ville, près rivière, foyer, libres immédiatement. 622-1388, 622-1999, 661-2239.

**496 ST-SAUVEUR**

APPT. CARILLON, condo 3 1/2, terrasse-fait, toutes subventions 9 1/2%, Hab Y Faucher inc 653-1864

**496 ST-SAUVEUR**

AVIS  
Le 592 rue St-Ignace, céder au plus offrant de \$13.500.. 525-8237.

**498 SILLERY**

BIEN jolie résidence, 11 pièces, lavers, garage, avenue recherchée, boisée, Mme Hardy, 527-9431, Trans-Action Marin et Associés courtiers, 683-2163.

SILLERY, grand bungalow près Maguire, Université, foyer, sous-sol, sortie extérieure, Geneviève de Billy 527-8846, Trust Royal courtier 627-4321.

BL. Laurier, luxueuse, rénove, grand terrain, 389.000.. 651-5958.

**498 SILLERY**

**VUE DIRECTE SUR FLEUVE**

Cottage 4 chambres  
— Superbe terrain 16.000'  
— Garage double  
— Piscine creusée  
— Foyer  
— Transfert, faut voir

Jacques Bégin, 653-8130  
Barbara Miller-Roy, 651-9680  
Trust Royal, courtier, 653-3691



**2424, Noury, Sillery**  
Split pierre et cèdre, 7 pièces, 4 chambres. Magnifique foyer, garage. Terrain exceptionnel.

**JACQUES BEGIN**  
653-8130 - 653-3691  
**BARBARA MILLER-ROY**  
651-9680 - 653-3691  
**TRUST ROYAL**  
courtier

**498 SILLERY**

BUNGALOW 12 pièces, plan d'architecte, construction de qualité supérieure, Nicole Duval 658-3711, Trust Royal Courtier, 656-9660.

CONFORT et luxe, impeccable 8 pièces plus 2 lavers, foyers et garage pour propriétaire, Mme Hardy, 527-9431, Trans-Action Marin et Associés courtiers, 683-2163.

DU PROPRIÉTAIRE, du Foulan, maison en ransée, 3 chambres à coucher, piscine extérieure, \$49.000., 525-9879, 527-2741, 527-0644.

JARDINS DE SILLERY, cottage 12 pièces, 5 chambres, garage double et patio, Tél. 527-8032.

PARC Lemaine, cottage 10 pièces, \$112.000, négoiable, 1588 du Ruisseau, pas d'agent, 687-3709

**PARC CHAUDIERE**  
résidence ultra-moderne, parfaite condition, grandes pièces, foyer, garage double, site promoteur, vue superbe

Gerry Quart, 527-3253  
Groupe St-Laurent  
(1983) inc Courtier  
524-4651

PARC Lemaine, urgent, bungalow pierre 68 x 31, garage, piscine, occasion réelle, Ruth Filiatrait 658-0360, Trust Royal Courtier 653-3691.

PRES CHUL université, luxueux cottage 1975, impeccable, 4 chambres, 9 pièces plus sous-sol, garage double, piscine, foyers, succession urgente, evaluation \$126.000., pas d'agents, 527-4139.

**Trust Royal**  
COURTIER

PRIX REDUIT, superbe split, pierre, cèdre, rue Noury, 4 chambres, Jacques Bégin 653-8130, 653-3691.

GASPARD-FAUTEUX, cottage récent, 4 chambres, 11 pièces, propriété impeccable, Ruth Filiatrait 658-0360, 653-3691.

BRULART, superbe cottage rénové, cuisine métalline, extraordinaire, 4 chambres, garage, Ruth Filiatrait 658-0360, 653-3691.

PRES université Laval, très grande maison, 6 chambres, près Des Gouverneurs, en très bon état, RE/MAX Fortin Delage Courtier 653-6620, Maurice Charrest 628-8287.

**505 NON CLASSIFIÉES**  
A VENDRE à Amqui, maison de 4 ans, avec entrepôt de 75 x 45, possibilité commerce, 68 arants de terrain, situé près du lac de Motopédia, à prix très avantageux. Tél. 1-629-3807.

COTTAGE 8 pièces, idéal chambres, pension, Côte-de-Beaupré, Suzanne Lavoie 658-9689, Montréal Trust courtier 653-6720.

IMPOSANTE victorienne, 12 pièces meublées, améliorations nécessaires, \$30.000, Suzanne Lavoie 658-9689, Montréal Trust courtier 653-6720.

JOLIE maison de campagne, grand terrain, jardins, arbres fruitiers, 1-243-2020.

8 LOGEMENTS, 30 ans, \$115.000., négoiable, Pierre Lefrançois 843-8338, Le Permanent Courtier 628-6735.

NEWPORT, Gaspésie, maison 6 pièces, sur la mer, 651-1143.

PLUSIEURS immeubles à revenus, vieux Québec, conditions intéressantes, Pierre Lefrançois 843-8338, Le Permanent Courtier 628-6735.

ST-JOSEPH, 6 logements tout à l'électricité, \$63.000, Pierre Lefrançois 843-8338, Le Permanent Courtier 628-6735.

CHAUFFAGE électrique, 16 logements, 4 1/2 pièces, Félix Landry courtier, 623-4568.

LES SAULES, 8 logements, pas vacances, peu camélant, faites offre! Janine Gobeil, 628-8681, Fiducie Prêt Revenu Courtier, 627-1333.

LES Saules, 3x5 1/2, parfait état, A. Plamondon courtier 843-6246.

8 LOGEMENTS, bien située, jamais vacances, revenu \$36.000., balance prix vente, 653-1447.

**527 LIMOILOU**  
A \$96.000., 5 revenus dont un 7 1/2 pièces rapporte \$19.800., pour propriétaire occupant, balance prix de vente possible, agents s'abstiennent, Tél. 627-0985, 683-7178.

A PROXIMITÉ hôpitaux, 6 logements, 4 1/2 pièces, Félix Landry courtier, 623-4568.

A STE-ODILE, 6 revenus de \$23.556., prix \$125.000., St-Pie X, 7 revenus de \$17.690., pour \$77.500, Nolin Courtier 524-0465.

AUBAINE  
11 LOGEMENTS, \$22.150, revenus, \$85.000, demandé, Vista courtier 687-2885, Liolat 529-2994, code 1452.

A VOIR, 6 logements 5 et 6 pièces, comptant \$10.000, Aubaine, André Blackburn 871-3348, Trust Royal Courtier 653-3691.

LIMOILOU, de la Ronde, 6 logements, prix discutable, Geneviève de Billy 527-8846, Trust Royal courtier 627-4321.

DUPLEX, 7 1/2 libre acheteur, très propre, bonne affaire, Pierre Landry 651-7515, Courtier courtiers 659-2979.

**521 BEAUPORT**  
\$42.000 DUPLEX rénové, brique, chauffage électrique, conditions avantageuses, Marthe Martel, 658-0092, Trust Royal Courtier, 653-3691.

**521 BEAUPORT**

GIFFARD, 2 logements, bien conçu, près de tous services, Bernard Rousseau 664-0061, Fiducie Prêt Revenu Courtier, 627-1333.

GIFFARD, beau 4 logements, très bien situé, prix raisonnable, propriétaire occupant, Jean-Paul Fortier, 626-4560, Le Permanent Courtier 628-6735.

GIFFARD, beau 6 logements, prix \$116.000, négoiable, près tous services, Jean-Paul Fortier, 626-4560, Le Permanent Courtier, 628-6735.

GIFFARD, seize 4 1/2, aucune vacance, directement propriétaire, 872-0741, 872-8207.

COURVILLE, 10 revenus, près hôpital, loués à 100%, financement établi, Guy Morcotte 681-2525, Turmel Courtier 522-8142.

5 REVENUS, bien situé, extérieur, brique américaine, prix \$88.000, Robert Julien 628-2462, Montréal Trust courtier 653-6720.

**523 CHAMPLAIN**  
BLOC 7 logements rentables, dans Vieux Québec, construction supérieure, Pierre Lefrançois 843-8338, Le Permanent Courtier 628-6735.

ECHANGERAIS 5 revenus, possibilité \$18.000, rue St-Louis 692-4334

12 RUE Ste-Ursule, belle rénovation, 2 logements, 1 libre à l'acheteur (sur 2 étages), bon prix, 832-8075, 1-259-7395 (soir).

\$68.000, UNE bonne affaire rapporte \$22.140, par sa location facile, Pierre Lefrançois 843-8338, Le Permanent Courtier 628-6735.

VIEUX Québec, Rue Elgin, ancienne canadienne avec garage Claude Verret, 627-1107, Fiducie Prêt Revenu Courtier, 627-1333.

**524 CHARLESBOURG**  
A CHARLESBOURG, 28 logements, location garantie, bonnes conditions de vente, directement du propriétaire, 656-1415.

11 ANS, revenus 106.620, Huguette Bedard 647-1350, Courtier courtiers 659-2979.

CLASSE 31, Charlesbourg, 152 logements, revenus bruts \$632.000., comptant requis \$300.000., directement propriétaire, 832-6111.

DU propriétaire, 16x4 1/2 pièces, bien situé, le matin 627-1197.

DU PROPRIÉTAIRE, tous loués, 2x6 logements 4 1/2, revenus \$51.300., prix \$260.000, 8x4 1/2, revenus \$34.440., prix \$165.000, Tél. 683-0849.

IDEAL POUR COMMERCE  
Charlesbourg ouest, terrain 98 x 132, maison brique 4 côtes, un 6 1/2 propriétaire, un 4 1/2, sous-sol, très propre, loué, accès aux autoroutes, autobus, Tél. 623-9903.

12 LOGEMENTS, bl. Jean-Talon ouest, tous services à proximité, Mme D. Perron 871-7758.

ORSAINVILLE, 16 logements, du propriétaire, 628-4288.

ST-RODRIGUE, maison 2 logements, 3 1/2 et 6 1/2, avec garage, du propriétaire, 626-6158.

TROIS logements avec atelier 25x25, terrain 11.250, Martin Tribault 683-0183, Montréal Trust courtier 653-6720.

**526 LES SAULES DUBERGER**  
CHAUFFAGE électrique, 16 logements, 4 1/2 pièces, Félix Landry courtier, 623-4568.

LES SAULES, 8 logements, pas vacances, peu camélant, faites offre! Janine Gobeil, 628-8681, Fiducie Prêt Revenu Courtier, 627-1333.

LES Saules, 3x5 1/2, parfait état, A. Plamondon courtier 843-6246.

8 LOGEMENTS, bien située, jamais vacances, revenu \$36.000., balance prix vente, 653-1447.

**TOUT NOUVEAU**  
au condominium  
**HAVRE ST-CHARLES**

Le Havre St-Charles

- ✓ ARCHITECTURE AVANT-GARDISTE
- ✓ CONSTRUCTION DE QUALITÉ SUPÉRIEURE
- ✓ NORMES SÉVÈRES D'ISOLATION THERMIQUE
- ✓ MEZZANINES
- ✓ PUIITS DE LUMIÈRE
- ✓ GARAGES INTÉRIEURS (quantité limitée)
- ✓ PLANS INTÉRIEURS DE CONCEPTION INÉDITE
- ✓ UNITÉS À DEUX (2) NIVEAUX
- ✓ DEUX (2) DÉPÔTS PAR UNITÉ
- ✓ ESPACES POUR BICYCLETTE
- ✓ TRÈS VASTE RANGEMENT
- ✓ CORRIDOR DE VERDURE
- ✓ CENTRE RÉCRÉATIF
- ✓ MAIL CENTRE-VILLE
- ✓ NOUVEAU PALAIS DE JUSTICE
- ✓ GARE INTERMODALE
- ✓ BIBLIOTHÈQUE CENTRALE
- ✓ LES HALLES DU PALAIS
- ✓ LE PARC VICTORIA
- ✓ LA COLLINE PARLEMENTAIRE
- ✓ LE VIEUX PORT
- ✓ LE VIEUX QUÉBEC
- ✓ ET PLUS...

**SOYEZ LES PREMIERS À CHOISIR**  
QUANTITÉ LIMITÉE

**VOTRE BUDGET**

EXEMPLE: 2 CHAMBRES À COUCHER	
PRIX	46 000 \$
COMPTANT	5 000 \$
SUBVENTION PROVINCIALE JUSQU'AU 31 DÉCEMBRE 1983	3 000 \$
SUBVENTION MUNICIPALE	3 000 \$
HYPOTHÈQUE	35 000 \$
MENSUALITÉ TOTALE INCLUANT: CAPITAL & INTÉRÊTS, TAXES ANNUELLES, FRAIS COMMUNS, CHAUFFAGE, ÉCLAIRAGE	548,94 \$

**BUREAU**  
LUNDI AU JEUDI 10 h 00 à 21 h 00  
SAMEDI ET DIMANCHE 13 h 00 à 17 h 00  
**410, PRINCE-ÉDOUARD,**  
**APP. 102 QUÉBEC**



FINANCEMENT ASSURÉ PAR LA S.C.H.L.  
PROMOTION:  
**TECHNO FORMAT 2000 S.F. INC.**  
MISE EN MARCHÉ:  
**PARENT COURTIER INC.**  
**BENOIT GAGNON COURTIER INC.**



**529-5305**

VOTRE PRIX AVANT SUBVENTION EST DE

**9 1/2% pour 3 ans**

<b>STUDIOS</b>	à partir de	<b>36 000 \$</b>
<b>1 CHAMBRE</b>	à partir de	<b>39 000 \$</b>
<b>2 CHAMBRES</b>	à partir de	<b>46 000 \$</b>
<b>3 CHAMBRES</b>	à partir de	<b>51 000 \$</b>

**MAISONS A REVENUS**  
suite

**527 LIMOILOU**

DU PROPRIÉTAIRE, St-Paul Apdte, rue Mont-Thabor, 4 logements de 4 1/2, propre, 527-9986.

4E RUE, 3 logements, un 4 1/2, deux 5 1/2, revenu \$11.720, prix \$55.000, négociable, 527-3550.

6 ET 8 LOGEMENTS, Pierre Le François 843-8338, Le Permanent Courtier 628-6735.

70-80 LAMONTAGNE, 2 revenus \$11.998,32, prix \$85.000, négociable Guy Marcotte 683-2525, Turmel Courtier 527-8142.

LIMOILOU, 4 logements, revenu \$21.456, prix \$98.000, soit 667-7336

2 LOGEMENTS, 1 commerce, revenu \$8.700, 527-3102.

6 LOGEMENTS, bons revenus, prix intéressant, très propre, Pierre Gaillard 651-5830, Trust Royal Courtier, 656-9660.

MAISONS revenus, rues paisibles, tout voir, Janine Généreux 651-9214, Montréal Trust courtier 653-6720.

OCCASION exceptionnelle, 2 logements de 5 pièces, \$43.000, un logement libre immédiatement, Jean Chevrier 651-7668, Trust Royal courtiers 627-4321.

PREMIER HÔPITAL St-François, 3 x 7 pièces et 2 apparts, idéal proprio occupant, Pierre LeFrançois, 843-8338, Le Permanent Courtier, 628-6735.

QUEBEC, 3 revenus impeccables, brique A voir, urgent, apportez offres, Line P. Laquerre 527-5113, Trust Royal Courtier 627-4321.

\$49.900-3 REVENUS entièrement rénovés, impeccable, 1 logement libre acheteur, Nicole Carpentier 627-5074, Le Permanent Courtier 628-6735.

RUE Vitré, prix sacrifice, 3 logements et local commercial 1,300 ca., faites une offre, Ruth Filiatrault 658-6360, Trust Royal Courtier 653-3691.

SIX logements, brique, chauffage, eau chaude, gros revenus, Jean-Paul Langlois 623-1647, Fiducie Prêt Revenu Courtier, 627-1333.

ST-ALBERT, 6 logements de 5 1/2, à vendre ou ÉCHANGER POUR MAISON, Agent s'abstenir, 849-8563

ST-PASCAL, 4 logements, idéal propriétaire occupant, beau secteur, Marcel Gervais 658-3965, Trust Royal Courtier 653-3691.

ST-PASCAL, 2 et 4 logements, très propres, Jean Cantin, 527-3821, Trans-Actions Marin & Ass. Inc., 623-2103.

URGENT de vendre, 8 logements, bien situé, St-Pascal, H. Laroche courtier, 656-9582.

6x4 1/2, FACADE, belle propriété, hypothèque 10 1/2%, rentable, Jean-Roger Fiis 687-2208.

**528 NEUFCHÂTEL - LORETTEVILLE**

AUBAINE, 28 logements, échange possible, 663-6607.

\$148.000, HUIT logements, chauffage électrique locataires, très propre, rentable, Pierre LeFrançois 843-8338, Le Permanent Courtier 628-6735.

2 LOGEMENTS, bon marché, 725 baul, Bastien, H. Laroche courtier 656-9582.

LORETTEVILLE, près hôpital, du propriétaire, 4 logements impeccables, \$77.500, 626-3786.

**529 MONTCALM**

A 1039 AV. des Erables, du propriétaire, après 17h, 628-8916.

ABERDEEN, cinq revenus, secteur recherché, grande cour, stationnements, Jocynthe Vaillancourt 683-4336, Montréal Trust courtier 653-6720.

AUBAINE, 8 revenus, Montcalm, 4 fois les revenus, comptant \$10.000, André Blackburn 871-3348, Trust Royal Courtier 653-3691.

**529 MONTCALM**

CLAIRE-FONTAINE, 10 logements, revenus \$30.000, garantis, \$130.000, Tél. 529-9463.

EDIFICE commercial avec 2 logements, placement rentable, Paul Gendron 681-8585, Montréal Trust courtier 653-6720.

IDEAL pour copropriété, 3 grands 7 1/2, ensolleillés, près de Cortier, cour arrière, stationnement, \$48.500, par unité, négociable, du propriétaire, 174 St-Cyrille ouest, 849-9469, 628-2535.

7 LOGEMENTS, brut \$27.924, Ménard 658-6334, MBK-Courtier.

4 LOGEMENTS près de Cartier, \$138.500, négociable, revenus: \$27.200, dépenses \$7.800, 174 St-Cyrille ouest, du propriétaire, 849-9469, 628-2535.

2 MAISONS, 11 revenus: \$22.880, boul. St-Cyrille ouest; 13 revenus: \$24.440, rue Lockwell, prix \$105.000, chaque, comptant \$10.000, chaque, Tél. 667-3361.

MONTCALM, 2 logements plus local commercial, revenu \$16.000, comptant minime, \$82.000, Aline Gaudreault, 659-5105, Trans-Action Marin et Associés courtiers, 683-2103.

MONTCALM, 4 logements + 1 commercial, brique, grand terrain, garage, Léon Pageau 663-6714, Fiducie Prêt Revenu Courtier, 627-1333.

RUE Fraser, 7 logements, près des Erables, très bon revenu, logement libre à l'acheteur, RE/MAX Fortin Delage Courtier 653-6620, Maurice Charest 626-8287.

TRIPLEX 1-5 pièces: 2-7 pièces, Urgent, libre acheteur, Jacques Gagné, 839-5601, Trust Royal Courtier, 656-9660.

12x4 1/2 coin de rue, peut être vendu sans comptant, Jean-Roger Fiis 687-2208.

**532 RIVE-SUD**

CHARNY, 4 logements, revenus \$12.420, prix \$55.000, Laurent Petit 872-0443, Trust Royal Courtier 653-3691.

LEVIS, 4 logements, non chauffé, non éclairé, revenus \$17.280, Les Immeubles Bilodeau courtier 833-1835.

LEVIS, 2 et 3 logements, bien situés, brique, Richard Dumont 833-8658, Trust Royal Courtier 833-8939.

LEVIS, maison 48x34, 1x2 1/2, 6 chambres ou sous-sol, 1 grand 5 1/2 libre acheteur, \$85.000, 837-9832.

ST-DAVID, 8 logements, loués 100%, revenus \$34.000, urgent, Les Immeubles Bilodeau courtier 833-1835.

**533 STE-FOY**

ABRI fiscal, classe 31, complexe 62 logements, informations 687-3928 M. Vaillancourt.

BD NEILSON, 10 logements très propres, négociable, Geneviève de Billy 527-8846, Trust Royal Courtier 627-4321.

INVESTISSEUR, condominium, super propre, classe 31, loué pour 2 ans, Pauline Guilmet 623-0571, Fiducie Prêt Revenu Courtier, 627-1333.

6 LOGEMENTS, 4 1/2-5 1/2, revenu \$26.412, agent s'abstenir, 842-2514.

4 LOGEMENTS de 6 pièces, 1973, Ménard 658-6334, MBK-Courtier.

8 LOGEMENTS, Norvège, très propre, S.A. propriétaire 1-926-3913.

3 LOGEMENTS, proximité de tout, loais impeccable, idéal pour propriétaire occupant, directement du propriétaire, 658-0986.

STE-FOY, 3 revenus, 7 pièces pour proprio, impeccable, rue Montpellié, Line P. Laquerre, 527-5113, Trust Royal Courtier, 627-4321.

STE-FOY, 5 logements, brique, moins de 4.8 les revenus, Denise Carré Gageard 659-4111, Denise Gauthier courtier 658-1600.

STE-FOY, bloc 4 logements 4 1/2, spacieux, impeccable, excellent revenu, Hélène 658-9218, Turmel Courtier 527-8142.

**534 ST-JEAN-BAPTISTE**

MAISON 5 logements, rue Richelieu, du propriétaire, 527-5761.

**534 ST-JEAN-BAPTISTE**

RICHELIEU, 6 logements, bonne condition, très bon placement, négociable, Jocynthe Vaillancourt 683-4336, Montréal Trust courtier 653-6720.

ST-JEAN Baptiste, 4 logements 5 pièces, chauffage électrique, gaboine, Yvon Patvin 651-9169, Montréal Trust courtier 653-6720.

VIEUX Québec, idéal propriétaire occupant, beau grand logement avec chambres revenus, Jacques Bégin 653-8130, Trust Royal Courtier 653-3691.

**535 ST-ROCH**

7 REVENUS, \$15.000, prix \$74.000, gros potentiel, \$18.000, comptant, discutable, 843-6612.

**536 ST-SAUVEUR**

A NE PAS MANQUER, 3 logements, \$25.000, demandé, urgent, Vista courtier 687-2885, Liobot 529-2994, code 1452.

DUPLEX rénové, 2-4 1/2, chauffage électrique, prix réduit, \$24.900, Charlotte Roberge 647-4125, Montréal Trust courtier 653-6720.

KIROUAC, maison chambres, revenu \$16.836, prix \$45.000, Léa Laliberté 833-9120, Trust Général courtier 833-8939.

7 LOGEMENTS, \$22.440, de revenus/an, financement possible vendeur, rentable, Pierre LeFrançois 843-8338, Le Permanent Courtier 628-6735.

MAISON 3 revenus, rénové, grand terrain, stationnement, \$30.000, 529-5946.

RUE Montmartre, 3 logements, excellent état, remarquablement propre, Marcel Chevrier, 651-7668, Trust Royal Courtier, 653-3691.

SACRE-Coeur, 2 logements 5 1/2, chauffage électrique, cour, stationnement, 1 logement libre immédiatement pour propriétaire occupant, vente rapide, 524-7494.

SACRE-Coeur, 5 logements, revenus \$13.000, A qui la chance? Fernand Talbot 527-0580, Groupe St-Laurent (83) courtier 524-4651.

SACRE-Coeur, 2 logements, subventions, cour, bon prix, 522-2141.

ST-SAUVEUR, 3 logements 4 1/2, occupation rapide, un libre à l'acheteur, RE/MAX Capitale 627-3120, J.C. Paradis 524-9011

TRIPLEX 1/6, 2/4, 2 garages, grand terrain, Appeler Fernand Talbot 527-0580, Groupe St-Laurent (83) courtier 524-4651.

**538 SILLERY**

BATISSE état neuf, entièrement rénovée, 4 logements, idéal propriétaire occupant, terrain superbe, François Michoud 653-3862, Trust Royal Courtier 653-3691.

DUPLEX, Demontigny, 6 pièces, fibre, raisonnable, Agathe Fournier 656-1450, Denise Gauthier courtier 658-1600.

6 LOGEMENTS, revenus \$32.800, vue fleurie, pour propriétaire occupant, Moada Rvif 653-1422, Trust Royal Courtier 653-3691.

ST-CYRILLE ouest, 6 revenus, rez-chaussée libre acheteur, 658-1600, Denise Gauthier courtier.

**545 NON CLASSIFIÉES**

2 LOGEMENTS 5 1/2, un logement libre, \$44.000, Mario Bouchard 525-8995, Turmel Courtier 522-8142.

ST-RAPHAEL, centre village, 2 revenus, idéal propriétaire occupant, Marcel Gervais 658-3965, Trust Royal Courtier 653-3691.

**555 MAISONS A REVENUS DEMANDÉES**

BESOIN urgent maisons revenus, pour clients sérieux, André Gagnon 687-5224, code 137, RE/MAX Fortin Delage courtier 653-6620.

ÉCHANGERAIS condo neuf meublé, 4 1/2, foyer, égaillé de \$25.000, applicable contre immeuble à revenu centre-ville, 522-8172 soir.

ACHETERAIS résidence ou propriété à revenu, Jean-Louis 658-8234 16h matin.

PARTICULIER achèterait maison 4 à 12 logements, catégorie 31, 663-7761.

RECHERCHE du propriétaire, 4 à 12 logements, Québec et banlieue, réponse rapide, 627-0248.

URGENT, propriétés revenus, Champlain, Montcalm, Réol Lavoie, Capita Courtier, 524-4020.

URGENT 6 à 24 logements, Motte 622-1790, Courtaç courtier 659-2979

Vous pouvez utiliser les Annonces Classées du Soleil pour un prix minime. Elles sont lues chaque jour par un grand nombre de dames et demoiselles de la recherche d'outils ménagers.

Composez 647-3311

**AUTRES PROPRIÉTÉS**  
560 à 579

**560 MAISONS MOBILES ET PRÉFABRIQUÉES**

INSTALLATION de maisons mobiles, sur fondations, ouvrable garanti, 7-728-4222.

MAISON mobile avec expérience... à vendre, pour installer sur le terrain de votre choix, 12 x 60, \$11.500, loué 653-6262 demander Claude, soir 1-337-4359.

MAISON mobile à vendre ou à louer, grand terrain, située à 1 mille de l'autoroute 20 à Lévis, libre immédiatement, 833-8848.

MAISON mobile avec 10.000 ca. de terrain, bien paysager, prix réduit, dans secteur de maisons résidentielles, Jean-Noël Lavoie 622-0290, Le Permanent courtier 627-4460.

STE-FOY, 64 x 12, tentures, Franklin, cabanon, clôture, urgent de vendre, Tél. 872-8029.

**LA CHRONIQUE DES ÉCHECS**

© Edimédia Inc. PROBLEME NO 283:

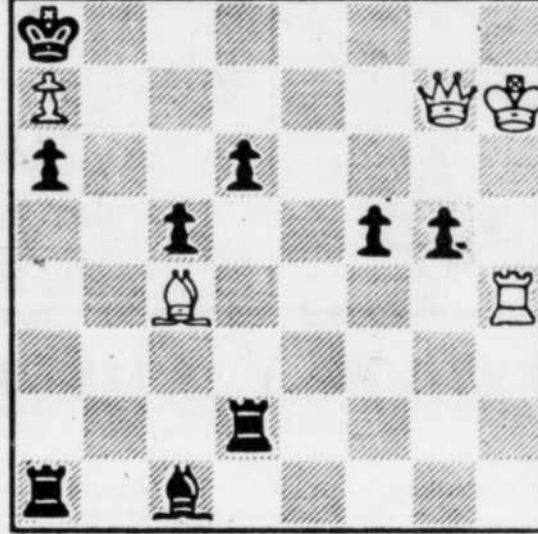

Composition de H. Lepuschutz, 1950, les blancs matent en cinq coups.

Blancs: f4, Th4, a7, Dg7 et Rh7.  
Noirs: Ra8, a6, d6, c5, f5, g5, Td2, Fc1 et Ta1.

SOLUTION du problème no 282: Re1, Fg1, c2, c4, Cd5, h5 et Dg6 vs. g7, h6, f5, e2 et Rf3: 1-Fa7 si f4; 2-Cb6 Re3; 3-Dd3 mat. 1... si Re4; 2-Dg3 f4 (g5); 3-Dxf4 mat (De3 mat).

LE BLITZ no 21 du lundi 19 septembre à l'Anglicane, 33 rue Wolfe à Lévis, a été remporté par Richard Bérubé avec 14 1/2 pts sur 16. Bertrand Auger a terminé en deuxième place avec 12 1/2 suivi par Gilles Duhaime 11, André Boucher 10, etc. (9 j.).

Il ne reste que trois tournois.  
Inf.: M. Bertrand Auger à 837-3749.

UNIVERSITE LAVAL — Il existe un club à l'université. Rencontres au local 0432 du Pavillon Muraud; ouvert tous les mardis à 19h.

Calendrier des activités: début du 1er tournoi de la session d'automne le 27 sept. avec l'inscription (carte de membre) et 1ère ronde, puis les 4, 11 et 18 octobre les rondes 2, 3 et 4.

Le 25 octobre, un tournoi rapide.  
Le 8 novembre, début du 2e tournoi de la session d'automne. Les rondes 2, 3 et 4 auront lieu les 15, 22 et 29 novembre.

Les 6 et 13 décembre, activités spéciales.  
Nous parlerons des activités d'hiver dans la prochaine chronique.

Coût pour être membre du club: étudiant de l'U.L. (avec carte validée) pour toute l'année \$7; autres \$12. Inscription à chaque tournoi majeur: étudiants \$2 avec carte ou \$4 sans carte; autres \$3 avec carte ou \$6 sans carte. Invitation aux débutants et aux experts. N'oubliez pas que la seule façon de progresser c'est de pratiquer. Michel Guimond, président du Club d'échecs de l'université Laval; pour inf.: 653-0309, chambre 9705.

RESULTATS — La simultanée du M.I. Kevin Spraggett, jouée le dimanche 11 septembre au Café Campus, s'est terminée par 14 gains, 4 nulles et 1 défaite (Thomas Balla).

PENSEES: Il n'y a pas de bonheur dans les échecs (H.G. Wells). Les victoires morales ne comptent pas (Capablanca). Ma pièce favorite est celle qui me fait gagner (anonyme). Tout joueur d'échecs devrait avoir un passe-temps (anonyme). L'analyse est la preuve irréfutable que l'on pouvait gagner sa partie (Eliot Hearst). Il n'y a pas de place pour la galanterie aux échecs (Irving Chernev). Les sacrifices prouvent tout simplement que quelqu'un a fait une erreur (Tartakover).

**560 MAISONS MOBILES ET PRÉFABRIQUÉES**

MAISON mobile 14 x 52, avec terrasses, sur fondations, ouvrable garanti, 7-728-4222.

MAISON mobile avec expérience... à vendre, pour installer sur le terrain de votre choix, 12 x 60, \$11.500, loué 653-6262 demander Claude, soir 1-337-4359.

MAISON mobile à vendre ou à louer, grand terrain, située à 1 mille de l'autoroute 20 à Lévis, libre immédiatement, 833-8848.

MAISON mobile avec 10.000 ca. de terrain, bien paysager, prix réduit, dans secteur de maisons résidentielles, Jean-Noël Lavoie 622-0290, Le Permanent courtier 627-4460.

**563 VILLÉGIATURE HORS QUÉBEC**

LOCATION gratuite 1ère année. Maisons mobiles à partir de \$15.990. Nouveau parc 3 étalles à proximité de tout. Heatherwood Village, 1925 Central Ave., Lakeland, FL 33805. Frais virés (813) 688-9911.

A LOUER, condo et ou valloir 30, St-Petersburg Beach, 688-1728.

A LOUER, Miami Beach, luxueux condo, au mois, 651-5862, 658-9656.

A LOUER ou vendre, condo Pompano, piscine, 627-0689.

A VENDRE, Surfside (Miami), magnifique appartement meublé, Manatee, vue sur océan, 688-0203

A VENDRE, Miami Beach, condominium, vue sur la mer, 4 pièces (1 chambre), meublé, avec literie, vaisselle, etc., Très bonne occasion, 894-9983, Bur. 643-9177.

SANS COMMISSION  
14 x 68, 6 PIÈCES, grand terrain, clôture, tous les services, tout voir, Inter-Villes courtier 623-1592.

STONEHAM, 20 x 55, puits de surface, \$22.000, 849-9396.

VALBAR, Ste Catherine 14x43, plus roll-on, toit neuf, Yolande Motte 872-7206, Trust Royal Courtier 653-3691.

MAISON mobile 14 x 52, avec terrasses, sur fondations, ouvrable garanti, 7-728-4222.

MAISON mobile avec expérience... à vendre, pour installer sur le terrain de votre choix, 12 x 60, \$11.500, loué 653-6262 demander Claude, soir 1-337-4359.

MAISON mobile à vendre ou à louer, grand terrain, située à 1 mille de l'autoroute 20 à Lévis, libre immédiatement, 833-8848.

MAISON mobile avec 10.000 ca. de terrain, bien paysager, prix réduit, dans secteur de maisons résidentielles, Jean-Noël Lavoie 622-0290, Le Permanent courtier 627-4460.

RIMOUSKI — Le Club d'échecs de Rimouski Inc. invite les joueurs d'échecs de l'Est (et d'ailleurs!) à son quatrième tournoi du Festival d'automne. C'est un système suisse de 5 rondes en trois jours: les 7, 8 et 9 octobre prochains.

Le tournoi est ouvert à tous les membres du club d'échecs de Rimouski (cotisation annuelle: \$2 étudiants, \$5 autres). Ce tournoi est doté de \$300 en prix. Il comportera 2 classes (A et B) dont une sera cotée par la FQE. L'inscription est gratuite dans la classe B et elle est de \$1 dans la classe A!

La cadence est de 45 coups en 2h et 20 coups par heure subséquente. La première ronde du vendredi sera jouée dans le mail du Carrefour Rimouski (boul. Jessop) et pour les samedi et dimanche dans deux très belles salles de tournoi à l'école du Sacré-Coeur (angle des rues Evêché et St-Louis), au 100 Evêché ouest.

Hébergement possible pour les joueurs de l'extérieur si demandé à l'avance.

Pour inscriptions: envoyez-nous nom, adresse, no tél. ainsi que la section dont vous voulez faire partie (cote FQE) à: Club d'échecs de Rimouski Inc., 205 de la Cathédrale, Rimouski, G5L 7C7.

Pour inf.: (418)723-1880 ext. 546 du lundi au vendredi de 8h à 18h (Claude Laroche) et 723-2896 après 18h et les fins de semaine. Ce tournoi sera probablement la pierre de lance de la Ligue d'échecs de l'Est dont certains entrevoient la formation d'ici peu.

REVUE ECHECS 01: ou encore Echecs au Roi (si ça vous fait plaisir). C'est la revue officielle du Club d'échecs de Rimouski Inc., dont le no 1 du volume 2 vient de paraître. Coût: \$1 seulement.

Comprend: éditorial, cotes, tournois, chroniques à Jean-Yves, problèmes, etc. On peut se la procurer en écrivant à: Claude Laroche (publiciste), Club d'échecs

G-24



563 VILLÉGIATURE HORS QUÉBEC

A VENDRE, Miami, sur 135ème, près Biscayne, maison mobile, avec Florida Room, peut louer 11 personnes, et être louée séparément, près toutes commodités, 10 minutes de la plage, photos disponibles, 623-4475.

DANIA, Floride, location condo, 3 mois, février-mars-avril, 623-1492.

FLORIDE, RECHERCHONS adultes sociables pour localité centre de la Floride, meilleurs prix pour premiers arrivés. Ecrivez: 74 Scottish Highlands Blvd., Leesburg, FL 32788.

FLORIDE-CONDO A LOUER Pompano, condo à louer, cuisine-studio ou 3 pièces, prix variant \$196 à \$546, par semaine, suivant période. Choix de 22 unités, 2 pas de la mer. Jour, soir, 661-8740. Le Permanent Courtier.

FLORIDE, couple demandé pour partager maison mobile, 487-5465.

FLORIDE, Hollandale, condo, 2 chambres, possibilité 4 à 6 mois, libre immédiatement, 849-5441.

FORT Lauderdale, appartements à louer à la semaine et au mois. Réservez tôt. Oceanstream Apts, 1236 N.E., 15th Ave. Fort Lauderdale, Floride, 1 (305) 764-5573.

FORT Lauderdale, à vendre, maison mobile, meublée, 12x57, sur Oakland Park boul., \$16,000, U.S., 553-7332, 658-7700.

FORT LAUDERDALE, belle maison mobile dans un parc résidentiel à louer. Libre du 1er au 18 décembre 1983. Tél.: 833-5278.

FORT Lauderdale, belle grande maison mobile à louer, dans parc luxueux. Tél. 628-3752.

HOLLYWOOD, condo meublé à louer, air climatisé, piscine octobre - avril, près centre d'achats, 5 minutes de la mer. \$5 US, \$3,900. Tél. 837-6448.

HOLLYWOOD, Floride, appartement 4½, décembre et janvier, \$250 US/semaine 623-2731.

HOLLYWOOD, condo, sur terrain de golf, \$55,000, 453-7811, 839-8853.

ISLA Del Sol, Floride, appartement à louer, 656-1945.

ISLA Del Sol, Floride, condo, rez-de-chaussée, bord de l'eau, piscine, tennis, golf. Tél. 656-6638.

LUXUEUX condominium Miami Beach, à louer, coin 159e et Collins Avenue, vue sur la mer, 663-2931, 663-4111, 438-2410.

LUXUEUX condo, près Fort Lauderdale, hiver 1984, 831-9180.

MIAMI Beach, appartement, près Hôtel Suez, océan, 831-2791.

MIAMI BEACH, condominium de luxe, près de mer, coin Collins et 159ème, piscine privée. Tél.: 643-1276, 628-2238, 525-5295.

MIAMI Beach, grand studio à louer, minimum 2 mois, près mer. Après 17h 872-5853.

MIAMI Beach à louer, luxueux condo Arlen House, 2 chambres, COASTAL TOWER, 1 chambre, libre immédiatement, 872-5136, 656-0147.

MIAMI, condo 2 chambres, à louer ou vendre, un coin de la mer, 664-1870.

MIAMI, condo à louer, bien situé, 178ème près Suez. Tél. 839-7981.

MIAMI, à louer, condo, 2 chambres, 831-5380, 651-4254.

MIAMI, à louer 3 pièces, piscine privée, près services, 527-1329.

MIAMI, maison mobile à louer, après 18h, 692-2664.

POMPANO Beach, condo, louer semaine, piscine, mer, 842-4157.

POMPANO Beach, chambres à louer, résidence ultra luxueuse, sur canal, 5 chambres, 4 salles de bain, 2 salles à diner, piscine, qual. bateau, pêche, service de limousine aéroport et plage, près de tout, déjeuner copieux, souper chandeliers tous les soirs, la vraie grande vie, 50 personnes de Québec et les environs ont séjourné l'hiver dernier, \$45 par jour par personne. Tél. 622-3397.

POMPANO Beach à vendre, motels Tanglewood Motel, 7 unités, tout équipé, près de la plage, piscine, \$390,000. Informations (jour) 1 (305) 782-9600, soir 1 (305) 946-5076, demander J. Garvey.

POMPANO Beach, condo à vendre, directement sur la mer, 2 chambres, 2 salles de bain, 3ème étage, vue extraordinaire sur la mer et Hillsboro Inlet, 651-4623.

POMPANO, condo à louer, pour saison, 4 à 6 mois, 2 chambres, sur mer, 658-0692.

PROPRIETES A VENDRE EN FLORIDE  
Directement du propriétaire, 3 magnifiques condos, North Miami Beach, 2 min. océan, quartier préféré des québécois, meublées avec goût, entièrement équipées, financement attachant. Inf. Québec 418-692-0073, entre 17h30 et 20h30 ou Floride 1-205-949-5875.

565 CHALETS

AU PIED DU MONT STE-ANNE Chalets, Montmorency Motel, vue panoramique des côtes, des oies blanches, promenade au bois, pistes cyclables, tranquillité. Fin de semaine ou semaine, aussi pour l'hiver. Tél. 1-876-2238.

A LOUER chalet suisse, Lac Beauport, hiver, 871-2504.

A LOUER, exceptionnel, semaine, fin de semaine, Part-Au-Persil, Charlevoix, neuf, fleuve, hiver, 658-2598, 1-638-5279.

A louer, Mont Ste-Anne, maison canadienne, 8 personnes, foyer meublé, vue magnifique, fins de semaine, semaine, mois, 622-5129.

A ST-JOACHIM, terrain 380 x 185, avec cabine meublée, chauffage électrique, près du Mont Ste-Anne. Tél. 667-4911.

A ST-LAURENT, Ile d'Orléans, chalets à vendre, informations: 2043 ave. Royale, St-Laurent.

AU LAC LONG, St-Aimé-des-Lacs, Charlevoix, près de la Malbaie, à vendre chalet meublé ou non, parfaite condition, prix négociable avec personne intéressée seulement, 843-8817.

A VENDRE, lac Raquette, près Lac Etchemin, 24 x 24, foyer, habitable année, 200 x 200, Lundi au jeudi inclusivement 832-6929.

BEAUMONT, chalet 24 x 32, meublé, grand terrain paysan, vue splendide sur fleuve, \$40,000, 833-6231.

BELAIR, à louer, libre, besoin réparations, aubaine, 525-9084.

BORD du Lac, chanceux! Habitable à l'année, Jean Garon 626-0704, Montréal Trust courtier 653-6720.

BORD rivière Chaudière, chalet, chauffage électrique, lavage-sec, \$22,000, Paul Grandon 681-8525, Montréal Trust courtier 653-6720.

BORD rivière Jacques-Cartier, Shannon, 5 pièces, foyer, meublé, 25 x 33, \$33,000 p.c., tranquillité exceptionnelle, \$23,000., 661-2864.

CHALET chasse et pêche, situé Aux Escoumins, Zec Nardiques, 52x24, clapboard d'aluminium, avec dépendance et ameublement, terrain sous bail, \$18,000, après 17h 653-2933.

CHALET à louer, situé à Ste-Anne de Beauport, tout équipé, prix honnête, 661-1095.

CHALET MONT Ste-Anne, Condo Le Plateau, Meublé, Foyer, Vue fleuve, \$65,000, J. Nasara, 651-6306, Trust Royal courtier, 843-1151.

CHALET pour déménager, 20x24, sur 2 étages, 849-7424.

CHASSEURS, orignal, chevreuil, 24x14, rivière, seulement \$11,700., RE/MAX Capitale, 627-3170, Manisier Immeuble Hervé Tremblay 627-1967.

CHERCHE chalet à louer, Ile d'Orléans, à partir été 1984, coin tranquille, bord eau, 687-9179.

CHOIX 2 chalets, St-Augustin, Cap Santé, vue fleuve, superbe, Ceine Hudon, 822-1778, Trans-Action Marin et Associés courtiers, 683-2103.

COTTAGE 20,000 sur la Jacques-Cartier, 10 minutes Volcartier, Roberl Farthier 875-3334, Montréal Trust courtier 653-6720.

DUBERGER, bord rivière, chalet meublé, 11,781 p.c. Pierre LeFrançois 843-8338, Le Permanent Courtier 628-6735.

LAC BEAUPORT, chalets meublés, vaisselle - literie fournies, libre, location: semaine, mois, année, 523-4124, 524-0613, 849-2904.

LAC Beauport (bord), meublé, 3 chambres, foyer, \$600., 849-4848.

LAC Sargent, chalet meublé, accessible l'hiver, \$10,500., 848-3541.

LAC St-Joseph, chalet, Ste-Catherine, maison, terrain, commerce, Michel Tessier 875-3448, Montréal Trust courtier 653-6720.

LOCATION semaine, mois, chalet, meublé, boisé, lac, 653-8831.

MONT STE-ANNE 105 RUE DU FAUBOURG Chalet pouvant louer de 6 à 7 personnes, intérieur pin nouveau, extérieur cédré, tapis mur à mur, très bien meublé incluant lave-vaisselle, foyer Franklin, \$50,000, Tél. 688-8782.

MONT Ste-Anne, chalet 6 pièces, meublé, foyer, tapis, 1/2 mille du mont, à louer \$500, mais minimum 6 mois, non chauffé, ou à vendre \$45,000., 651-6874, 1-826-2332.

MONT Ste-Anne, 64 Place Tyrrol, moderne, foyer Jotul, bien agéré, terrain 25,000, canton, assurance neige, Jacques Langevin, 871-4886, Paré courtier, 681-7757.

MONT Ste-Anne, 33 des Pics, petit chalet, vente rapide, Gail Fournier 656-1450, Denise Gauthier courtier, 658-1600.

MONT Ste-Anne, 5 chambres, maison antique, meublée, à l'année, \$550., 663-7055.

MONT Ste-Anne, spécial d'automne, chalets meublés, 48, une journée, \$180, semaine, 1-826-2660.



Résidence d'été  
Meublée, habitable à l'année, 10 milles de Québec, bord de la rivière Montmorency, 33 000\$.  
849-7866

565 CHALETS

MONT Ste-Anne, chalets 5 et 6 pièces, à louer pour saison de ski, soir 643-3332, jour 643-5510.

NEUVILLE, en bordure fleuve, bd Vouquelin, foyer, fenêtre neuve, Serge Pineault, 656-6535, Trust Royal Courtier, 656-9660.

STE-AGAPIT, chalet neuf, tasse septique, puits artésien, chauffage électrique, Françoise Michaud 653-2862, Trust Royal Courtier 653-3691.

STE-BRIGITTE de Lavat, à vendre, 2 chalets, plus 1 garage, même terrain, paisible, \$25,000, négociable, 842-3042.

STE-CHRISTINE, meublé, propre, \$6,500.

NEUVILLE, bois rond, 8 arpents boisés, \$25,000, URGENT, David Gagnon 876-2541, Trust Général courtier.

ST-JEAN Ile d'Orléans, chalet à vendre, près du fleuve, 525-5048.

STONEHAM, chalet 4 saisons, meublé, à vendre, 872-9580.

\$23,000., STONEHAM, petit chalet, habitable à l'année, 3 pièces, 45,000 p.c., boisé, Denise Dion 653-0849, Le Permanent courtier 658-7000.

VENTE OU ECHANGE BERTHIER-sur-Mer, recent, hiv-été, spacieux, bord fleuve, 1-259-2425.

VUE fleuve, accès lac, Châteauricher, chalet meublé impeccable, Roland Coullombe 527-4842, Bédard courtier 681-6326.

565 CHALETS

AGRO-EXPERTS INC.  
Achat et ventes de tous genres de fermes et terrains. Analyse de sol atrazine. Evaluation et programme d'établissement. Possibilité de financement.  
Tél.: (514) 845-5446

BEAUCHE-DORCHESTER Fermes à vendre, boisés, érablières, bungalows, chalets, informations: C. Giguère, 1-625-2091.

COUPLE désire louer ferme, environs Québec, Tél. 883-3026.

COUPLE sérieux recherche petite ferme à louer, avec possibilité d'achat, à moins de 20 milles de Québec, sur la rive-sud, 627-3720 ou 837-5102.

FERME 20 acres, maison, bâtiments, cours d'eau, étangs, Rivière-Sud, 50 milles des ponts, Dorchester, \$25,000, Tél. 529-1674.

FERMETTE, 3 grands hangars, maison 34 x 44, 2 étages, rénovation, cachet chaleureux, St-Lambert, M. Garand & Associés courtier 839-9748.

PETITE ferme, 20 minutes du pont, 40 arpents, maison rénovée, grand et garage en bon état, coin tranquille, St-Henri, idéal pour chevaux, \$74,000., 882-2513.

PETITE ferme, \$18,000, néo-classique, terrain 200x300, maison, étable, hangar, remise, Tourville comté L'Islet, après 18h00 1-359-3128 ou 522-7322.

STE-CHRISTINE, 54 arpents, maison et bâtiments, machinerie \$45,000., 1-329-3168, 849-6189.

STE-CROIX, ferme 140 arpents, près du fleuve, culture établie, maison + bâtiments, peut vendre séparément, 661-6003, 1-926-3920.

**Trust Royal COURTIER**

ST-ANTOINE-de-Tilly, 3729, Boisclair, 1/2 hectare, fournaise bois, maison chaleureuse, Mariella Gagnon 1-477-2407, 653-3691.

STE-CROIX, cottage canadien pierre, étangs, magnifique paysage, vue fleuve, Mariella Gagnon 1-477-2407, 653-3691.

ST-FRANÇOIS, Ile d'Orléans, cottage pierre restauré, classé monument décoration nouvelle, Mariella Gagnon 1-477-2407, 653-3691.

PETITE FERME, St-Apollinaire, rana St-Lazare, 43 arpents, maison 2 étages, entrée électrique 200 amp, Fabiola Bolly 658-3410, 653-3691.

STE-FOY, ferme, 1 1/2 x 30 arpents, maison 2 logements, bâtiments, \$110,000., après 17 heures 872-7219.

ST-ISIDORE, ferme 3 x 28 arpents, avec maison, granne, porcherie, remise, R. Lemieux courtier, agent F. Dumont 837-5677.

ST-JACQUES de Leeds, maison de ferme centenaire, avec dépendances, à finir de rénover, 6 chambres, vue magnifique, rustique, immense terrain, \$20,000, Tél. 656-9584 midi ou soir.

ST-MICHEL, 80 arpents, horticulture, maison rénovée, bâtiments érablière, sapinière, lac, avec ou sans machinerie, 684-2553.

TERRE 156 arpents, maison, comté L'Islet, \$36,000., 1-247-3694.

VAL ALAIN, maison, bâtiments instruments, 45 arpents culture 46 boisés, \$49,900., 1-744-3584.

C'est facile de placer une annonce classée. Composer 647-3311.

LE "MOTS CROISÉS" DE LA SEMAINE

HORIZONTALMENT

- Etat d'une personne qui n'a pas les qualités requises. — Poissons voisins de la sardine.
- Rapport entre le nombre des naissances et celui des habitants d'une région pendant un temps donné. — Bobinage d'une machine.
- Prépareras un plat. — Rasante.
- Monosaccharide. — Accouplé. — Vierge. — Au.
- Ch.-l. de c. de la Loire. — Exprimer les différences délicates. — Homme politique français (1841-1914).
- Partic. — D'accord. — Ville d'Italie. — Tête d'érudite.
- Relatif à l'Ibérie. — Passa. — Préfixe signifiant égal. — Lettres de note.
- Unité anglo-saxonne de masse (pl.). — Cérémonie de la prise d'habit. — Prénom d'une actrice célèbre du cinéma muet. — Rossa.
- Tire une conséquence. — Couctumes. — Etoile. — Choc.
- Poème lyrique. — Grande souplesse. — Prénom masculin.
- Ver marin. — At-ténues.
- Jumelle. — Romains. — Tienne. — Ad-

SOLUTION DU PROBLEME DE LA SEMAINE DERNIERE

1	L	O	R	E	T	T	E	V	I	L	L	E	D	I	E	R	E	S	E
2	A	M	O	U	R	E	U	S	E	I	N	T	E	R	F	E	R	O	N
3	V	I	T	R	I	E	R	N	A	T	U	S	U	R	I	E	R	E	
4	A	S	I	E	S	O	L	I	P	E	D	E	M	I	T	O	M		
5	G	E	S	A	P	I	S	T	E	U	R	S	T	E	R	R	A		
6	E	S	S	E	N	C	E	S	I	P	I	E	U	R	I	A	S		
7	D	O	N	C	L	E	T	A	L	E	S	U	A	N	T				
8	E	D	I	T	I	O	N	I	U	L	E	P	I	N	T	S	E		
9	C	O	R	E	E	N	N	E	D	O	X	O	L	O	G	I	E	N	
10	E	R	E	N	I	E	L	L	E	S	S	I	N	K	O	S	I	T	
11	R	I	S	S	Q	F	A	S	E	E	U	S	I	N	E	R	A		
12	V	E	P	U	N	E	S	T	A	R	F	E	R	S					
13	E	N	S	I	L	E	E	T	R	E	C	R	E	M	E	R	I	E	
14	A	N	A	L	E	A	R	R	I	S	A	S	A	R	A	N	T	E	
15	U	E	L	E	U	A	I	E	L	E	C	O	N	E	S	E	M		
16	P	E	I	N	T	R	E	S	T	A	R	E	S	C	E				
17	A	M	E	R	A	L	E	V	E	I	L	L	E	E	N				
18	R	E	T	R	O	U	S	S	E	O	R	L	I	S	O	L	A	T	
19	I	R	A	N	A	P	T	A	L	E	T	I	E	N					
20	P	A	E	T	E	N	T	A	I	N	E	C	S	T	E	R	A	S	

VERTICALEMENT

- De façon absolu.
- Dégoûtante. — Couverte de cicatrices.
- Canal salin. — Séjour des damnés. — Calendrier liturgique — Petits ruisseaux.
- Fatigué. — Plantigrade carnassier. — A l'intérieur. — Pionnier du film comique américain, né à Danville.
- Habitante d'une île — Viscères pairs. — Etonné (moins le H).
- Eau-de-vie de grain — Particule. — Plateau couvert par la savanne. — Mèche rebelle. — Chemin de fer urbain.
- A la fin d'une cé-

PROBLEME

- Vu. — Architecte français (1510-1578). — Œufs de pou (inversé).
- Affection de chercher un certain appareil. — Filets pour prendre des cailloux.
- Matière colorante. — Tête de matthiole. — Difficultés. — Mit de la nouvelle terre.
- Coutumes. — Centimètre cube. — Privés d'écoulement régulier des eaux. — Bramât.
- Chute des cheveux. — Obtenus. — Chagrin.
- Âme des morts. —
- Femelle du lièvre. — Se dit des fleurs closes par une saillie interne.
- Deuxième calife des musulmans. — Monnaie norvégienne. — Recueil de bons mots. — Monnaie orientale.
- Issus (inversé). — Pronom personnel. — Port de Finlande. — Manière. — Obs-tiné.
- Emmanchure. — Qui importe une extrémité.
- Qui provoque l'éternuement. — Groupier par destination.

1																			
2																			
3																			
4																			
5																			
6																			
7																			
8																			
9																			
10																			
11																			
12																			
13																			
14																			
15																			
16																			
17																			
18																			
19																			
20																			



**570 TERRES**

ANGE-GARDIEN, terre à bois, avec érables, 45 arpents, prix à discuter, voir 529-5466.

A ST-RAPHAEL de Bellechasse, terre à bois, 30 x 7 1/2 arpents, avec bâtiments, \$35,000., 1-418-466-2083.

A ST-RAYMOND, terre culture, 63 arpents, \$35,000. Tél. 871-3311.

AUBAINE, Val Alain, 95 arpents, majeure partie boisée, \$15,000., conditions faciles, 627-0248.

BEAUPORT, terre 1 1/2 arpent x 7, \$14,000. Tél. 628-8315, 628-4074.

CAUSE décès, terre 45 arpents, maison centenaire, faut vendre. Denis Lachance 827-2117, Montréal Trust courtier 653-6720.

CHATEAU-Richer, 120 arpents, plantations. A sacrifier, 627-4254.

CTE PORTNEUF, 43 arpents, 33 bois franc, maison ancienne, 2 étages, magnifique jardin, \$29,500., à 45 minutes, David 876-2541, Trust Général courtier.

DOMAINE boisé (250 arpents), St-Léonard, Chalet, montagnes, ruisseau, érablière, chasse, trapage, confiné à une zec, \$95,000., après 17h 1-337-2715.

LAC BEAUPORT, terre à bois 40 arpents, prix évaluation, 622-3270.

LAC St-Joseph, 12 arpents, épinettes, érables, \$9,500., 872-7924.

NEUVILLE, 18 arpents, \$15,000. ILE D'ORLEANS: 12 arpents, chalet transformable habitable à l'année, \$59,000. David Gagnon 876-2541, Trust Général courtier.

**ST-AUGUSTIN**

TERRE à vendre, plus de 1,000,000 pieds carrés, 878-2977, 878-2940, 878-2607.

STE-CATHERINE, petite terre boisée, très avantageux, 872-7324.

ST-FERREOL, terre boisée, 88 arpents, lac artificiel et chalet, \$35,000. Tél. 663-7217.

ST-NICOLAS, 7 arpents, 1 bâtiment, idéal pour écurie ou élevage divers, \$28,000., 831-9553.

ST-TITE, 37 arpents, zone agricole, pâture, érablière, Chemin Gravel, négociable, R Verret 527-7571, Trust Royal Courtier 627-4321.

TERRE 85 arpents, bois, maison, grange, \$50,000., 1-728-2837.

TERRE à bois 1x30 arpents, St-Joseph de Lévis, acheteurs sérieux seulement, 837-6814.

TERRE à bois, Beaufort, 37 arpents, \$12,000., Boischatel, borne rivière Montmorency, \$6,000., G Bernard, N Amyot 825-2753, Trust Royal courtiers.

TERRE à bois, plantation de 17 ans, Rana 4, Joly, cte Lotbinière, 90 arpents, information 1-477-2482.

TERRE à bois à vendre, 10 arpents x 1 mille, à Dosquet, couse maladie, Tél. 1-728-2320.

TERRE subventionnée, 75 arpents, terrain résidentiel 20,000 pi. ca., rivière, 30 minutes de Ste-Foy, Tél. 842-9953.

TERRES à vendre, dans municipalité St-Ferreal Les Neiges, tél. 527-3102.

VILCARTIER, Terrain 71,956 p.c., zonage résidentiel, boisé, ruisseau, Claire Gagnon 651-0832, Trans-Action Antoine Marin Enr courtier, 688-8814.

**575 TERRAINS**

A \$25,000., ST-NICOLAS, vue fleuve, 43,650, boisé, site isolé, surélevé, Nolin Courtier 524-0465.

A CAP-ROUGE, Place du Golf, aucune taxe de secteur, boisé, avec services, près de tout, 8,050 ca., \$2,30 du pi.ca., 628-3433, 653-8635.

A MONTCHATEL, Neufchâtel, Loretteville, boisés, 845-1738.

ANCIENNE Lorette (quartier Laurentien), super soécol, bon choix de grandeur, 687-2553.

**Place Champfleury**

Breakeyville

Terrains résidentiels unifamilial et bifamilial

Avec tous les services municipaux A 6 milles du pont Laporte

653-6620 \$0.95/pi. car.

**RE/MAX**

COURTIERS fortin-delage inc.

Paul Robitaille 659-5561

Jacques Roy 656-0141

**575 TERRAINS**

ANCIENNE Lorette, 5,320 pi.ca., près à construire, voir 872-4692.

A STE-CHRISTINE, boisés, ville-nature, lac, rivière, voir 871-2476.

A ST-ETIENNE, 100 x 100, Tél. 658-2696

AUBAINE, 120 x 90, \$13,500., \$8,500 et \$7,500., services, 10 min, ville par bl. Laurentien, 628-5447.

AUBAINE, grand terrain 32,000 ca., avec lac, 15 minutes du centre-ville, voir 524-0565, 627-4103.

AUBAINE, Lac Beauport, \$0.45 pied, boisé, asphalte, 651-6998

AUBAINE à Neufchâtel, prêt à construire, 628-7928, 628-5175, 659-3929

AVEC services, près Charlesbourg, 60x113, négociable, moins \$9,000., RE-AMAX Capitale 627-3120, Monsieur Immeuble Hervé Tremblay 627-1967.

BANLIEUE, beaux boisés, air pur, bos prix, 825-2290.

BAS prix, réduit de \$500., avec services, St-Agostin, 1-888-4322.

BEAU grand terrain, bien situé sans services, seulement \$9,800, Diane Fréchette 843-5550, Fiducie Prêt Revenu Courtier, 627-1333.

BEAUMONT, terrain 22,834, vue sur fleuve, prêt à construire, Emilien Durand, 651-4888, Trust Royal Courtier, 656-9660.

BEAUPORT, \$7,200., prêt construire 45x104, plan fourni, 626-5155

BEAUPORT, bien situé, voisin Seigneuriale, asphaltée, 653-2434.

BEAUPORT, boul. Raymond, services, \$7,000., voir 667-7271.

BEAUPORT, terrains pour jumelé, rue St-Jules, 7,200 ca., \$11,000., 687-4950, voir 651-0226

BEAU terrain boisé, rue pavée, services rendus, prix \$7,000., Robert Julien 628-2462, Montréal Trust courtier 653-6720.

FOSSAMBAULT, adjacent au club nautique, 9137 p.c., accès au lac, Geneviève de Billy 527-8846, Trust Royal courtier 627-4321.

BOCAGES du Golf, terrain boisé, 8,480 p.c., rue privée, services rendus, \$2,25 p.c. Tél. 871-4173.

BOISCHATEL, terrain 23,000 pi. ca., \$9,500., 627-2030.

BOISCHATEL, terrain 14,000, prix négociable, Paul Gendron 681-8585, Montréal Trust courtier 653-6720.

BOISCHATEL, terrain 14,500 pi. ca., boisé, financement possible, voir 848-3160.

BORD Lac Marin, (Lac Beauport), 145 pi. sur le lac, 20,000 pi. ca., \$19,500., 649-9831 ou 663-5068.

BORD Lac Fin, St-Ubalde, 150 x 200, \$3,500., avec chaoupe, TEL. 623-5904.

BORD lac St-Charles, rue, services, prêt à construire, 658-0106.

BOUL. Charest ouest, Quartier Laurentien, 490 x 400 profondeur, près viaduc Legendre, B.A.E.Q.M., outaïne, \$0.40 pi. 837-1665

BREAKEYVILLE

TERRAIN résidentiel, desservi, 7,546 pi. ca., \$7100., 832-8781.

CAP ROUGE, choix terrains, toutes grandeurs, boisés, bord rivière, Paul St-Germain, 656-9328, Trust Royal Courtier 627-4321.

CAP-Rouge, de Grandmont 12,860 \$16,500., \$1.28/pi., voisin club du golf, vue 40% fleuve, 659-5301.

CAP-ROUGE

TERRAINS, Place Curé Drolet, boisés, avec services, 5,800 à 8,000 pi. ca., taxes-peu élevées, Paul St-Germain 656-9328, Trust Royal courtier 627-4321.

CAP-ROUGE, vue magnifique fleuve, 73x178, \$2,25 p.c., 653-2781.

CHARLESBOURG, terrains à vendre, prêts à construire, différents secteurs, 623-0110.

CHARLESBOURG, rue Des Ancêtres, 8,615 pieds carrés, tous les services, prêt à construire, \$12,500., 529-8620.

CHARLESBOURG, 102,000 pi., cours d'eau, partie boisé, \$25,000., Esther Dufour 622-1294, Courfac courtiers 659-2979.

CHARLESBOURG, prêts à construire, à partir de \$15,000., 623-3948, 626-4325

CHARLESBOURG, rue Des Suroix, 628-4551, 628-0749.

CHATEAU Richer, terrain, bord rivière, 30,000 p.c., boisé, services rendus, ouvert à l'année, 824-4754

COMMERCIAUX-INDUSTRIELS CARREFOUR du commerce, coin Hamel, Henri IV, plusieurs grandeurs disponibles, prix à partir de \$0.60 le pied carré, 872-8157.

A 5 MINUTES DU BOUL. de la Capitale, un oasis de paix et de tranquillité.

Vous pensez à construire la maison de vos rêves (\$75,000 et plus) choisissez tout un terrain à sa mesure — venez voir l'outaïne du Lac Poulin (Beaufort), vous en serez ravi, le noi que 7 terrains à vous offrir. Appelez moi sans tarder. Renald Cormier 667-5028, Trust Royal courtiers 627-4321.

DERNIERE chance pour construire sur Carve-Habitat, terrains pour unifamiliale, tous services, Ancienne-Lorette, 873-1033.

**CHARLESBOURG**

Terrains prêts à construire pour condominiums, environ 90,000 pi. car., 80e Rue Est, soir.

**833-2849**

DES Erables, St-Lambert, terrain 300,000 pieds borne rivière Chaudière, Marcel Gervais 658-3965, Trust Royal Courtier 653-3691.

GIFFARD, rue St-Clement, terrain 18,000 pi. ca., 663-4465.

ILE Enchanteresse, Ste-Brigitte Laval, bien situé, résidentiel, asphalté, 663-7261.

LAC Beauport, magnifique terrain boisé 200 x 100, Montée du Cervin, \$0.80 p.c. Tél. 626-3363.

LAC BEAUPORT, face Relais, résidentiel, chemin asphalté, beau paysage, 663-7761.

LAC Beauport, Mont Tourbillon, 20,000 pi. ca., beau boisé, 85e du pied, 651-4820.

LAC Beauport, Mont Tourbillon, 20,000 pi. ca., toute offre raisonnable acceptée, 628-4551.

LAC BEAUPORT, Montée de l'Érablière, 2 terrains, 21,000 pi. chacun, \$0.40 le pied carré, 849-2445.

LAC BEAUPORT, urgent, 15,000 pi. ca., \$7,800., 628-8635, 647-6747.

LAC BEAUPORT, résidentiel, 21,000 pi. ca., \$3,500., 623-9504.

LAC Beauport, vue centre de ski, près golf, rue asphaltée, \$0.52 pi. ca., possibilité de financement, bon placement, Fernande Bellavance 627-3733, Le Permanent courtier 627-4460.

LAC Sargent, \$0.15 le pi., accès lac, complant ou ferme, 1-337-6481

LAC St-Charles, terrain 13,870 p.c., avec services, construction immédiatement, Marc Villeneuve 663-9156, Le Permanent Courtier 628-6735.

LAC St-Charles, grand terrain, 187 Avenue, services rendus, prêt à construire, 527-5620.

LORETTEVILLE, terrain rue Golf, 114 x 174, Résidentiel, boisé, Faire offre, Gilles Guilbault, 843-2365, Trust Royal courtier, 843-1151.

LORETTEVILLE, terrain 19,950 ca., avec services, prêt à construire, Magda Ryt 653-1422, Trust Royal Courtier 653-3691.

MAGNIFIQUE 100x100, face golf, Lac Beauport, \$5,500., 844-2556.

MONTCHATEL, grand boisé, près golf, \$1.35 le pied, 843-3214.

MONTCHATEL, rue Beaubien, terrain boisé 12,758 pi. ca., 832-4876 après 17h00.

MONT Ste-Anne, grand terrain, 135 x 140, \$0.75/pi.ca., 663-1361.

MONT Ste-Anne, face pentes, services rendus, outaïne, 872-6406.

MONT Tourbillon-sur-le-lac, 4 terrains boisés, total 70,000 carrés, 658-4628

NEUFCHATEL, 9500 pieds, paysager, près tout, \$11,500., 842-9449.

NEUFCHATEL, arrière Pl. l'Ormière, 628-4551, 628-0749.

NEUFCHATEL, secteur paisible, services, 843-0870.

NEUFCHATEL, terrain zone commerciale, boul. Boastien, 21,500 pi.ca. Apportez offre, Gilles Guilbault 843-2365, Trust Royal courtier 843-1151.

NEUVILLE, Le Homeau, autoroute 40, sortie St-Augustin, terrains avec vue sur fleuve, 15 minutes de Québec, taxes minimales, \$0.65 à \$3. pi. ca., 876-2557.

OCCASION, boisé, 80 x 110, \$0.50 pi.ca., négociable, 842-5616 soir.

PLACEMENT excellent, 1,100,000 pi. ca., Rive Sud, 5 minutes centre achats Laurier, zone commerciale, résidentiel, directement du propriétaire 839-9003.

PLACE Tyrul, 3 mi Mont Ste-Anne, 90x240 à \$0.25, autres à \$0.40, services, 1-826-2380.

PLUSIEURS terrains boisés, services rendus. A partir de 7000\$. Mont Ste-Anne G. Bouchard 656-1752, Trust Royal courtier 843-1151.

6180 RUE des Chevreaux, Orsainville, 65x85, \$15,000., 628-4897.

SAINT-DUNSTAN, Lac Beauport, grand terrain boisé, bord lac Tourbillon, 37,000 pi.ca., \$0.60/pi.ca., M Harvey jour: 835-4316, soir: 1-286-6723.

SILLERY, Parc Beauvoir, vue sur fleuve, 9,439, 527-9196 soir.

STE-BRIGITTE, 20,000 p.c., boisé, site enchanteur, lac artificiel, facile accès, B. Desagnés 687-0123, Trust Royal Courtier 627-4321.

STE-BRIGITTE Laval 200x100 cadastre, prêt à construire, 871-6888.

STE-CATHERINE, Parneuf, 8220 pi. ca., épaui, aqueduc, cul de sac, prix à discuter, Tél. 875-2804.

STE-CATHERINE, 30,000, boisé, \$5,000., 653-1910, soir.

**575 TERRAINS**

STE-FOY, terrain 669,500 p.c. idéal pour constructeur. Investissement long terme, J. Nasro 651-6306, Trust Royal courtier 843-1151.

ST-EMILE, rue Talbot, pour maison mobile, services rendus, aucune taxe de secteur, 623-0711.

STE-PETRONILLE, I.O., terrain boisé, situé sur le chemin Royal, côté sud; 32,000 p.c., zone résidentiel et/ou commercial. Tél. 826-9738.

ST-FERREOL, 100x135, services. Tél.: 1-826-2450, 527-1470

ST-FERREOL, 9,000 carrés, \$0.36 pied, services installés, 843-8268.

ST-FERREOL Les Neiges, terrains pour chasse et pêche, prix à partir de \$0.02 du pi. ca. selon dimensions, M. Hamel 656-9614.

ST-GABRIEL Volcourtier, Redmond Road, terrain 12,502.254 pi.ca., Possibilité fin. M. Guilbault 843-2365, Trust Royal courtier 843-1151.

ST-JEAN Chrysostome, commercial, résidentiel, \$0.60 le pied carré, 839-0547.

ST-LAMBERT, 200x200, dézone, \$3,000., 889-9821.

ST-MICHEL, magnifique vue fleuve, niveau fleuve, coin tranquille, près école, 33,750 pi.ca., \$15,000., 884-3434, soir.

ST-NICOLAS, 1/2 mi. pont Québec, différentes grandeurs, \$1.05-\$1.35 831-2507

STONEHAM, terrain semi-boisé, résidentiel, 400,000 pi.ca., \$0.07 pi.ca., près lac, 683-3697, 656-0192.

**575 TERRAINS**

ST-NICOLAS, bord du fleuve, résidentiel, boisés, près pont, partie sans taxe secteur, différentes grandeurs, R. Lemieux courtier, agent F. Dumont 837-5677.

STONEHAM, entrée auto, entrée d'eau, \$5,000., 848-2045.

STONEHAM, urgent, beau boisé, avec ruisseau, \$6,500., 647-2259.

ST-PIERRE, I.O., magnifique 16,000 pi.ca., pommiers, très belle vue, 5 minutes Dufferin-Montmorency, \$11,000., taxes minimales, voir 664-0256.

ST-PIERRE, Ile d'Orléans, 12,312 p.c., vue superbe, proximité services, Marc Villeneuve 663-9156, Le Permanent Courtier 628-6735.

ST-ROMUALD, boisé, vue fleuve, services, rabais, 839-1512.

ST-ROMUALD, centre-ville, promoteur pour zone H.B., très intéressant, Mariette Gagnon 651-4640, Trust Royal Courtier 653-3691.

ST-SAUVEUR, Boisseau, 2,751 p.c., subvention, \$10,000., 529-9461.

VANIER, 1 terrain desservi, \$11,500., 5,500 pieds carrés, R. Lemieux courtier 529-6266, 681-9571.

VERMONT sur le lac, bordure de l'eau, 20,000 pi., prêt à construire, Esther Dufour 622-1294, Courfac courtiers 659-2979.

**VUE FLEUVE**

Donacona, terrains avec services, 20 minutes de Québec, \$0.40 p.c. Tél. 849-5854.

VUE fleuve et Chaudière exceptionnelles, 839-1280



**580 BUREAUX**

**ACCES FACILE**

1) Centre d'affaires Hamel, 500 à 2,500

2) Centre Graham Bell, 2095 Charest, 160, 500, 1,300

3) Galeries Duplessis, 175, inf: Bruno Roussin F.R.I. 651-9443

ACCES facile, bien aménagé, prix abordable. Pour visites et informations: 872-8151.

A LOUER, boul. Charest, près Palais Justice, 626-7964.

ANGLE Charest-Du Vallon, 800 et 1,200 pi. ca., 687-3824.

AVEC ouverture Palais de Justice, 3,300 pi. ca., conviendrait avocats ou notaires. Tél. 529-9221.

BOULEVARD Hamel, angle Du Vallon, espaces disponibles en coop, 687-3928 M. Vailloncourt.

BUREAU à louer, dans St-Séverin, Tél. 688-0828.

**LE COIN DE LA CRÉATIVITÉ**



**4758 6-20**

**426**

**UNE TOUCHE DE DENTELLE** — Cette ravissante robe est enjolivée de dentelle au collet, au corsage, aux manches longues avec poignets. Commandez maintenant! Patron-mode no 4758; tailles "jeunes filles", 6, 8, 10, 12, 14, 16, 18, 20. La taille 12 (buste 34) requiert 3 verges de tissu de 60 pouces de largeur.

**JOLIE TUNIQUE** — Crochetez cette tunique, un vêtement à la fois pratique et très en vogue. Une façon originale de remplacer l'éternel chandail, avec une jupe ou un pantalon. Utilisez de la laine à 3 brins avec bordures et motifs de couleur contrastante. Travail à l'aiguille no 426; instructions pour les tailles 6, 8 et 10 incluses.

**Prix: \$2.50 plus \$0.50 pour frais de manutention pour chaque patron commandé. Les prix sont sujets à changement sans préavis.**

Ecrire vos nom, adresse, code postal, le no du patron et les mesures autres que celles indiquées. Seuls les mandats-poste et les chèques sont acceptés. Ces patrons ne sont pas remboursables et ne sont pas en vente aux bureaux du SOLEIL. Ils sont disponibles en ANGLAIS accompagnés d'un lexique FRANÇAIS. Délai de 20 à 30 jours pour la livraison.

**Poster à: Service des patrons LE SOLEIL 109 Crockford Blvd. Scarborough, Ont. M1R 5B4**

**Maurice LAROCHELLE**

**LE BRIDGE CONTRAT**



**1474 LA SUITE A TROIS CARTES**

Je vous invite aujourd'hui à prendre place en Ouest avec le jeu ci-dessous. Vous aurez à défendre contre un petit chelem.

**Ouest**

♥RV43  
♦DV5  
♣RV43  
♠52

**Sud**    **Ouest**    **Nord**    **Est**

2SA P    3♠ P

(-1)    (-2)

4♣ P    4SA P

6♣    (-3)

6♣    Fin

(1) Jeu balancé de 20-21 points

(2) Relais à 4 trèfles

(3) Invitation au chelem avec une longue à trèfle

Puisque la plupart des honneurs semblent être à votre droite, vous entamez à trèfle et le mort s'étend.

**Nord**

♥85  
♦10982  
♣85  
♠ARD94

**Ouest**

♥RV43  
♦DV5  
♣RV43  
♠52

à carreau pour défaire le contrat.

**Il faut donc revenir à la suite où le déclarant a deux cartes. Comment faire pour trouver celle-ci?**

Il y a un tout petit indice, soit la carte défaussée par Est. Celui-ci avait au départ une distribution 4-3-5-1 ou 5-3-4-1. Il a défaussé un coeur sur le deuxième trèfle, puis un carreau sur le troisième coeur. N'est-ce pas qu'il va ordinairement défausser une carte à une suite où il a cinq cartes plutôt qu'à une autre où il en a quatre. Si c'est le cas, il faut retourner un carreau.

Examinons les quatre jeux suivants:

**Nord**

♥85  
♦10982  
♣85  
♠ARD94

**Ouest**    **Est**

♥RV43    ♥10962  
♦DV5    ♦763  
♣RV43    ♣109762  
♠52    ♠6

**Sud**

♥AD7  
♦AR4  
♣AD  
♠V10873

**35e TOURNOI LAURENTIEN**

Du 7 au 10 octobre à l'Auberge des Gouverneurs, 3125 boul. Laurier, 651-3030.

**Programme:**

Vendredi, 7 octobre, 20h00, paires non mixtes

Samedi, 8 octobre, 13h30 et 20h00, paires libres, 20h00, consolations

Dimanche, 9 octobre, 13h30 et 20h00, paires libres par catégorie

Lundi, 10 octobre, 12h00 et 18h00, équipes de quatre (mouvement suisse)

Le droit d'entrée comprend un brunch de 09h00 à 11h00.

Arrangement de partenaires: Nicole Hardy, 871-5022.

**Avis de convocation:**

Tous les membres de la Ligue de Bridge de Québec sont convoqués à l'assemblée générale annuelle qui sera tenue à l'Auberge des Gouverneurs le dimanche 9 octobre à 11h00.

**Club des dames de Sillery**

Reprise des activités le 29 septembre à 13h30.

Pour informations: Pauline Lemonde, 651-0208.

Le déclarant enlève les atouts en deux tours, votre partenaire défaussant un petit coeur sur le deuxième. Le déclarant continue avec A-R et un autre coeur, votre partenaire défaussant maintenant un petit carreau.

**Que jouez-vous en Ouest à la sixième levée?**

Il faut d'abord essayer de reconstituer le jeu de Sud. Celui-ci a montré trois cartes de coeur et cinq trèfles. Il a donc probablement une distribution 3-3-2-5 ou 2-3-3-5. Il a aussi A-D de pique et A-D de carreau pour justifier son ouverture à 2 sans-atouts. Il aurait alors un des deux jeux suivants:

♥AD    ♥ADx  
♦ARx    ♦ARx  
♣ADx    ♣AD  
♠Vxxxx    ♠Vxxxx

S'il a le jeu de gauche, il faut revenir à pique pour défaire le contrat. Si vous retournez un carreau en effet, le déclarant va faire la dame, puis l'as après quoi il coupera un carreau en Nord, avant de défausser la dame de pique sur le coeur maître. S'il a le jeu de droite par contre, il faut revenir

### COMMERCE ET INDUSTRIES

#### 580 BUREAUX

BUREAU à louer, 768 ca., climatisé, stationnement, tous les services compris, prix très avantageux avec 1 mois gratuit. Plaza Laval, 428-0538

BUREAUX 200 à 5.000 p.c., 2065 boul. Charest ouest, Ste-Foy, louer à partir de \$4.50 le pied carré, 659-2961

BUREAUX à louer, pour professionnels de la santé, au Centre Medical Berger, 1000 Chemin Ste-Foy, disponibles 1000 pieds carrés et moins, 692-1221 poste 264

CARREFOUR DU COMMERCE COIN HENRI IV/HAMEL. Locaux disponibles. Aménagés selon vos besoins. 661-3359, 663-4154

CENTRE CHAMPLAIN LEE 265 De La Couronne, espaces à louer de 1.000 à 30.000 carrés, à prix compétitifs. Disponibles immédiatement. Stationnement facile. Informations Bureau 523-1818, résidence 628-4897

CM, Ste-Foy coin Bougainville, bureau très éclairé, \$160, 659-3995

CHARLESBOURG EDIFICE RAY-BOURG ESPACES à bureaux, 500 à 3.000, prix compétitif, disponibles, stationnement en quantité, climatisé, accès par clinique dentaire et médicale, pharmacie, optométriste, Colesse Desjardins, etc., site et bâtisse de très qualité, 626-0390, 622-0500

CHARLESBOURG Locaux de première qualité, 5350 boulevard Henri-Bourassa, 627-2052

CHARNY, espace à bureaux, 2.000 carrés, chauffé, éclairé, site avantageux, 832-4086

665 COTE Franklin, 7 bureaux climatisés, louer en tout ou partie, chauffage électrique, stationnement inclus, 681-8235, 849-3706

665 COTE Franklin, 7 bureaux climatisés, louer en tout ou partie, chauffage électrique, stationnement inclus, 681-8235, 849-3706

665 COTE Franklin, 7 bureaux climatisés, louer en tout ou partie, chauffage électrique, stationnement inclus, 681-8235, 849-3706

665 COTE Franklin, 7 bureaux climatisés, louer en tout ou partie, chauffage électrique, stationnement inclus, 681-8235, 849-3706

665 COTE Franklin, 7 bureaux climatisés, louer en tout ou partie, chauffage électrique, stationnement inclus, 681-8235, 849-3706

665 COTE Franklin, 7 bureaux climatisés, louer en tout ou partie, chauffage électrique, stationnement inclus, 681-8235, 849-3706

665 COTE Franklin, 7 bureaux climatisés, louer en tout ou partie, chauffage électrique, stationnement inclus, 681-8235, 849-3706

665 COTE Franklin, 7 bureaux climatisés, louer en tout ou partie, chauffage électrique, stationnement inclus, 681-8235, 849-3706

665 COTE Franklin, 7 bureaux climatisés, louer en tout ou partie, chauffage électrique, stationnement inclus, 681-8235, 849-3706

665 COTE Franklin, 7 bureaux climatisés, louer en tout ou partie, chauffage électrique, stationnement inclus, 681-8235, 849-3706

665 COTE Franklin, 7 bureaux climatisés, louer en tout ou partie, chauffage électrique, stationnement inclus, 681-8235, 849-3706

665 COTE Franklin, 7 bureaux climatisés, louer en tout ou partie, chauffage électrique, stationnement inclus, 681-8235, 849-3706

665 COTE Franklin, 7 bureaux climatisés, louer en tout ou partie, chauffage électrique, stationnement inclus, 681-8235, 849-3706

665 COTE Franklin, 7 bureaux climatisés, louer en tout ou partie, chauffage électrique, stationnement inclus, 681-8235, 849-3706

665 COTE Franklin, 7 bureaux climatisés, louer en tout ou partie, chauffage électrique, stationnement inclus, 681-8235, 849-3706

665 COTE Franklin, 7 bureaux climatisés, louer en tout ou partie, chauffage électrique, stationnement inclus, 681-8235, 849-3706

665 COTE Franklin, 7 bureaux climatisés, louer en tout ou partie, chauffage électrique, stationnement inclus, 681-8235, 849-3706

665 COTE Franklin, 7 bureaux climatisés, louer en tout ou partie, chauffage électrique, stationnement inclus, 681-8235, 849-3706

665 COTE Franklin, 7 bureaux climatisés, louer en tout ou partie, chauffage électrique, stationnement inclus, 681-8235, 849-3706

665 COTE Franklin, 7 bureaux climatisés, louer en tout ou partie, chauffage électrique, stationnement inclus, 681-8235, 849-3706

#### 580 BUREAUX

ST-SACREMENT, bureau 1000 pieds, pour avocat, notaire, médecin, comptable, etc. 683-7941

VIEUX Port, rue St-Pierre, bureau de 760 p.c., édifice rénové, stationnement facile, 652-4380

#### 585 COMMERCES

A 158.000, BOUTIQUE cadeaux orientale, centre achats, bail 10 ans, Nolin Courtier 524-9465

A ALLER VOIR! Foyer d'accueil pour personnes âgées, très bien organisé, à vendre directement du propriétaire, 628-3752

A BAS prix, boutique lingerie féminine, clientèle, 3 ans, 529-7533

ACCOMMODATION Ste-Foy, chiffre d'affaire \$200.000, prix \$39.500, Marcel Carrier 832-2322, Le Permanent Courtier 658-7000

ACHETEURS, consultez Cecla courtiers en commerce, 659-4922

COMMERCES bien établis en mécanique, réparation, vente d'outillage, fondus... Denise Giroux 861-3779, Trust Royal courtier 843-1151

A LOUER CARREFOUR 707 QUEBEC GALERIES DU VALLON STE-FOY De 500 à 10.000 p.c. BUREAU COMMERCE ENTREPOT CONRAD MICHAUD 688-1635

ANCESTRAL, restaurant 50 places, terrain, bâtisse, Aubaine, Inter-Villes courtier 623-1592

A QUEBEC, pâtisseries rentable, facile à opérer, Gaston Laurin 628-3868, Le Permanent Courtier 628-6725

AUBAINE, boutique décoration, vêtements, rideaux, tapiserie, jour demander Pierre 626-7358, soir demander Réjean 875-3897

A VENDRE, centre d'achats 22.225 ca., Beauport, 653-6251

A VENDRE OU A LOUER Commerce de pièces d'automobile usagées terrain 250.000 p.c. avec inventaire et bâtisse Normand Brie 842-9160

A VENDRE, pour gaz-bar, tabac, centre de coiffure pour hommes, 623-2414

A VENDRE, tabagie-dépanneur, à Charlesbourg, chiffre d'affaires minimum \$200.000, demander M. Lachance 881-7368

BOUCHERIE, Rive Sud, chiffre d'affaire \$500.000, année, possibilité coupe française, Marcel Carrier 832-2322, Le Permanent Courtier 658-7000

BOUTIQUE de Tissus, laine, petits points, accessoires de couture et de tricot, etc., bel inventaire à sacrifier rapidement, bons revenus, vraie Aubaine, cause départ du Québec. Achetés sérieux seulement. Directement du propriétaire, Tél. (418)883-2850

BOUTIQUE féminine (prêt à porter), dans centre d'achats à Ste-Foy, directement du propriétaire, 651-7588

#### ACCOMMODATION

##### LOCAL À LOUER

Edifice de 140 logements. Environ 3 000 pi. car. 651-7550

#### Trust Royal COURTIER

QUEBEC, épicerie avec boucherie, bon chiffre d'affaires, urgent. Line P. Laquerre 527-5113, 627-4321

ST-NICOLAS, commerce débottelage, très prospère, propriétaire doit se départir. Mariella Gagnon 1-477-2407, 653-3691

RIVE-SUD, alimentation illicenciée, ventes 650 000, location avantageuse, gros profits assurés, Phil Methot 623-4392, 653-3691

CENTRE D'ACHATS meilleur meubles ratin, profits assurés, Aubaine vente rapide, Phil Methot 623-4392, 653-3691

RUE BOURLAMAQUE, deux logements, plus comptoir, délicatesses, restaurant spécialisé, prix raisonnable, Phil Methot 623-4392, 653-3691

ST-ROMUALD, excellent débottelage, bon chiffre d'affaires, idéal pour couple, Marcel Gervais 658-3965, 653-3691

STE-FOY, bureaux à louer, Le Duva, Tél. 628-0854

#### ADELBERT



Et c'est AUJOURD'HUI qu'il décide de faire le ménage de sa chambre!

#### 585 COMMERCES

BRASSERIE centre d'achats, 4 milles du Centre-ville, revenu net de \$30.000, annuel R. Fortin 658-2474, Germain et Ass. Courtiers Inc., 658-2474

CASSE-crôte, tout, St-Joseph, Aubaine, chiffres d'affaires intéressants, J. Brassard 659-6259, Trust Royal courtier 843-1151

CASSE-crôte, Galerie La Capitale, rentable, Accepterais en échange bloc, Joseph Nasra, 651-6304, Trust Royal courtier, 843-1151

CASSE-crôte, arcade, Charny, bâtisse, terrain, hypothèque \$38.000, face polyvalente, Guy 681-2525, Turmel Courtier 823-8142

CASSE-CROUTE délicatesses, centre d'achats à Ste-Foy, Antoine Lebel 658-0018, Courtier 659-2979

CASSE-CROUTE Expo Provinciale à vendre, 653-0641

CENTRE d'achats à Ste-Foy, cimetière sous-marins, Huguette Bédard 647-1350, Montréal 627-1471, Courtier courtiers 659-2979

CENTRE Sillery, bâtisse, garage, possibilité commerces divers, Felix Landry courtier, 623-4568

COMMERCES d'aliments naturels à vendre, déjà établi à Québec, Tél. (819) 373-9733

COMMERCES de fleurs à vendre, très bien situé à Ste-Foy, directement du propriétaire, loué \$24.200, soir 831-0464

CONCESSIONNAIRE de machinerie agricole en opération, Rive-Sud, garage, pièces, clientèle établie, informations confidentielles, soit 659-1637

Donnacona, Cap-Santé Garage, 40x65 p.c., 1974, 3 portes, salle montre, bureau, terrain 118 x 172, vente auto permise, financement 90%, David Gagnon 876-2541, Trust Général courtier

EPICERIE Accommodation, Près du Collège, Affaire \$500.000/an, Jean Brassard 659-6259, Trust Royal courtier 843-1151

EPICERIE Chiffre d'affaires \$250.000, dans Québec, plus revenu annuel de \$10.000, ouvert aux heures d'affaires des magasins

RESTAURANT Casse-crôte très bien situé, bon chiffre d'affaires, dans Québec

DEPANNEUR Dans Beauport, chiffre d'affaires \$250.000, Très beau poste (cause maladie)

DEPANNEUR Avec libre service plus 9 unités de matériel et 1 immeuble de 4 logements, dans Beauport, Très bon chiffre d'affaires

DEPANNEUR Dans Québec, chiffre d'affaires \$300.000

DEPANNEUR Rive-Sud, chiffre d'affaires \$300.000, plus revenus

DEPANNEUR Dans Québec, chiffre d'affaires \$200.000, plus résidence

BATISSE 12 LOGEMENTS (classe 31-32) pourabri fiscal, situé dans Charlesbourg

COURTIERS G.F. INC. GHISLAIN FORTIN 651-9632

#### 585 COMMERCES

COMMERCES d'insecticides chimiques et réparations, après 15h, 875-3446

COMPAGNIE bien implantée Montréal, Québec, 2 concessions disponibles, alimentation rapide, meilleure localisation à Québec, 100% profitable, rendement net \$45.000, et plus, équipement et franchise \$50.000, requis, 1-514-849-5728

CONCESSIONNAIRE Automobile Américaine, Région de Québec, Gaston Bouchard, 656-1752, Trust Royal courtier, 843-1151

DEPANNEUR, bon volume ventes, Neuchâtel, cause auto emploi, Jean-Charles Bégin, 843-1601, Trust Royal courtier, 843-1151

DEPANNEUR fermé à vendre avec résidence, après développement 240 logements, H. Paquet 525-9198, Bédard courtier 681-6326

DEPANNEUR-résidence, dépanneur libre-service, plan de nettoyage à sec, Gérard Bolduc courtier 849-7600

DEPANNEURS situés à Ste-Foy, Limoulin, Beauport, Charlesbourg, Orsainville, Felix Landry courtier, 623-4568

DEPANNEUR, Ste-Pascal, bon chiffre d'affaires, 667-8301

DEPANNEURS, ventes \$600.000, Maisons d'accueil pour gens du 3e âge, Fiducie Prêt revenu courtier Marcel Lacombe 524-2168, 876-2259

DEPANNEUR à vendre, très intéressant, Ste-Foy, 651-6753

Donnacona, Cap-Santé Garage, 40x65 p.c., 1974, 3 portes, salle montre, bureau, terrain 118 x 172, vente auto permise, financement 90%, David Gagnon 876-2541, Trust Général courtier

EPICERIE Accommodation, Près du Collège, Affaire \$500.000/an, Jean Brassard 659-6259, Trust Royal courtier 843-1151

EPICERIE Chiffre d'affaires \$250.000, dans Québec, plus revenu annuel de \$10.000, ouvert aux heures d'affaires des magasins

RESTAURANT Casse-crôte très bien situé, bon chiffre d'affaires, dans Québec

DEPANNEUR Dans Beauport, chiffre d'affaires \$250.000, Très beau poste (cause maladie)

DEPANNEUR Avec libre service plus 9 unités de matériel et 1 immeuble de 4 logements, dans Beauport, Très bon chiffre d'affaires

DEPANNEUR Dans Québec, chiffre d'affaires \$300.000

DEPANNEUR Rive-Sud, chiffre d'affaires \$300.000, plus revenus

DEPANNEUR Dans Québec, chiffre d'affaires \$200.000, plus résidence

BATISSE 12 LOGEMENTS (classe 31-32) pourabri fiscal, situé dans Charlesbourg

COURTIERS G.F. INC. GHISLAIN FORTIN 651-9632

GARAGE, débottelage & peinture, mécanique dans Québec, Gaston Bouchard 656-1752, Trust Royal courtier 843-1151

GARAGE mécanique avec lift, situé Ste-Foy, 527-1552, 651-8794

GRAND Charlesbourg, bâtisse, restaurant-bar, et autres, Felix Landry courtier, 623-4568

#### 585 COMMERCES

HAMEL - VALLON, bâtisse incluant garage 3 portes, 2 logements, 185 pi. de façade, David 876-2541, Trust Général courtier

HOTEL, 15 milles du pont de Québec, Rive-sud, bon chiffre d'affaire, directement du propriétaire, Après-midi 1-888-4942, soir 1-888-9808

HOTEL avec salle réception 200 personnes, Aubaine, Caisse Populaire de Frampton 1-479-2012

HOTEL touristique à vendre, site exceptionnel dans Vieux-Québec, comprenant 300.000, personnes sérieuses seulement. Ecrire Déat 067, Le Soleil, 390 est St-Vallier, Québec G1K 7J6

HOTEL à vendre, Région Bois Français, Site exceptionnel, Prix très bas pour son potentiel. Aubaine, Century 21 Capitale Inc. courtier 651-2959

JE CHERCHE commerce, Québec, bâtisse, \$100.000 à \$150.000 à investir ou association possible. Demander Jean, 651-7436

LIMOULOU, louer ou vendre, épicerie-accommodation, avec bâtisse à revenus, rentable, 522-2789

MAGASIN de meubles à vendre, très bien situé, investissement rentable, Ecrire Deat 065, Le Soleil, 390 est St-Vallier, Québec G1K 7J6

MOTEL à vendre, cause maladie, 15 unités plus 2 appartements. Informations: 1-248-3820

PERMIS transport général \$-30, vendre ou échanger, René 658-4441 Inter-Villes courtiers 623-1592

PETIT centre d'achats, bureau gouvernemental, près de Du Vallon, Aubaine, Guy Marotte 681-2525, Turmel Courtier 823-8142

PETIT commerce intéressant, peu dépenses, beaucoup revenus, Muriel Lévesque 656-0680, Le Permanent Courtier 658-7000

PLUSIEURS commerces, \$15.000 et plus, Nicole Carrier 837-0650, Courtier courtiers 659-2979

QUEBEC, garage mécanique générale, outillage, inventaire, maison inclus, Michel Gagnon 628-2326, Le Permanent Courtier 628-6725

QUINCAILLERIE village avec maison, cause décès, prix inventaire, Jean-Charles Bégin, 843-1601, Trust Royal courtier, 843-1151

REPRISE finance, bâtisse louée \$500, mois jusqu'en 1985, urgent, prix \$25.000, David Gagnon 876-2541, Trust Général courtier

RESTAURANT-Bar, Aubaine, lière Avenue, Faites offrir, Jean Brassard 659-6259, Trust Royal courtier 843-1151

RESTAURANT, cuisine de choix, salle réception, arrangement bouquet, mariage, Lorraine Bélanger, 653-8215, Trust Royal Courtier, 656-7660

RESTAURANT cuisine Européenne, rue St-Jean, Près Parlement, bien équipé, R. Van Soeger 622-0719, Trust Royal courtier 843-1151

RESTAURANT casse-crôte, 23 places, avec résidence, 849-6574

RESTAURANT à louer ou à vendre, 664-1543

RESTAURANT à vendre, près centre industriel St-Malo, cause maladie, bon chiffre d'affaires, S'adresser 727 rue St-Thérèse, Québec, Les Hns semaine 304 La-fayette, Québec, 688-1202, 527-5377

SALON de coiffure à vendre, chemin Ste-Foy, établi depuis 5 ans, aménagement état neuf, offrent aussi service esthétique, d'électrolyse, de bronzage, bon achalandage, 527-4331, soir 802-0919

STE-FOY, casse-crôte et délicatesses, Huguette Bédard 647-1350, Courtier courtiers 659-2979

STE-FOY, Québec, commerce incluant garage mécanique générale, débottelage, peinture, maison rénovée, terrain 31.800 pi.c., pour informations, appelez après 18h, 872-6156

STE-FOY, tabagies, épiceries, ventes \$500.000, Fiducie Prêt Revenu courtier, Marcel 524-2168

TABAGIE à vendre, Anse-Gardien, Henri 822-2368

URGENT, restaurant 48 places, \$18.000, faut vendre, Vista courtier 687-2885, Lobat 529-2994, code 1452

VENDEURS, faites évaluer votre commerce, Cecla inc. courtiers en commerce, 659-4922

VENDEURS Cherchez-vous acheteur pour commerces ou immeubles? Gouv. Inter-Villes Courtier 623-1592

#### 590 ENTREPÔTS

A LOUER 1) Centre d'affaires Hamel, 500 1.500, 2.200, 3.400, 7.000 2) PARC COLBERT: 1800, 3000, 3600 3) PARC METROBEC: 3.000 4) Entrepôt de manipulation BRUNO ROUSSIN F.R.I. TEL. 651-9443

A LOUER, 5.000 pieds carrés d'entrepôt, terrain, bureau et services disponibles. Tél. 624-3430

A LOUER 5800 p.c. situé à Ville Vanier, incluant bureaux, entrepôt et garage 872-2151

A LOUER, St-Romuald, entrepôt jusqu'à 13.000 p.c., avec grand terrain, 839-8853 ou 653-7611

ANGLE boul. Charest/Du Vallon, 1.000 à 5.000 p.c., 687-3824

A ST-REDEMPTEUR, entrepôt à louer 55 x 40, 831-5256

A VENDRE, 14.000 pi. plancher, entrepôt avec bureau, 687-4372

BOUL. ST-SACREMENT QUEBEC Bureau et entrepôt, sur un plancher au rez-de-chaussée, \$2,25 à \$2,75 pied carré, hauteur 18', près de Marcel Ruchette Ltee, RE/MAK Fortin Delage Courtier 653-6620, Maurice Charest 628-8287

BUREAUX, locaux et entrepôts, divers, grands, Entrepôt Métropolitain 622-1418

CARREFOUR DU COMMERCE COIN HENRI IV/HAMEL Locaux disponibles selon vos besoins 661-3359, 663-4154

DIRECTEMENT du propriétaire, entrepôt à sacrifier, très bien situé, 9.500 ca., incluant 1.000 ca. de bureau entièrement meublé et climatisé, financement possible, location possible. Renseignements voir 653-6717

ENTREPOT 30x30 à louer, 7 rue Boisvert, Beauport, 661-6189

ENTREPOT à louer, 102 x 45', 2126 Marie-Victorin, 1-387-2340

ENTREPOT à vendre, 30 x 100 842-6514

Entrepôt à vendre 200 pieds x 54, 2 étages, doit être démolit, nous pouvons livrer à l'endroit désiré, après 18 heures 659-5218

115 MARIE de l'incarnation, à louer, 3.000 pieds carrés, chauffé, éclairé, pour entreposage ou atelier, 653-0556

PARC COLBERT 9.000, moderne, grande façade vitrée, plafond 18', bureaux 1-514-288-7532 Courtiers protégés

5.000 PIEDS, rue Lavoisier, excellent emplacement commercial, très facile d'accès, peut se subdiviser, 872-8151

PLUSIEURS entrepôts, grands, divers, Québec et Banlieue, bonnes conditions, Marc Doré, 871-8766, Trans-Action Morin et Associés courtiers, 683-2103

7.500 POUVANT se diviser, facile d'accès, gicléurs, 872-8151

PRÈS de la Traverse, rue Commerciale, entrepôt, reprise financière, urgent, Marcel Gervais 658-3965, Trust Royal Courtier 653-3691

STE-FOY, bâtiment



**590 ENTREPÔTS**  
VANIER, 1.500 pi., chauffé, porte  
de 10', 4350, 529-0991, 527-1305.

**595 LOCAUX**  
A 1875 NOTRE-Dame, Ancienne  
Lorette, 3.500, subdivisible,  
651-9443

**728 AVE ROYALE**  
POUR LOCAL OU BUREAU  
500 PIEDS CARRÉS  
IMMÉDIATEMENT Tel. 667-8418  
BEAU sous-sol, St-Albert, 800 pi.,  
rampes, bureau, entree, 626-9850

1095 BOUL. Masson, Les Saules,  
30x30, \$500, tout inclus, 832-0987

210 BOUL. Charest est, face Gare  
Centrale, polyvalente, ascenseur,  
local pour services profession-  
nels, 300 ou 7.500 carrés, 653-5078

CENTRE D'AFFAIRES, 24 x 108,  
LIBRE, 523-4609, 659-4160

CENTRE-ville, espaces à louer,  
dimensions désirées, jour 825-8193

**CHARLESBOURG**  
Local de première qualité, 5350  
boulevard Henri-Bourassa,  
677-2052

CHARLESBOURG, salle de cours  
ou conférence contenant une au-  
tantaine de personnes, espace de  
stationnement, 623-2746

ESTHÉTIQUE, local équipé, à  
louer, Charlesbourg, prix à discus-  
sion, jour 623-5006, soir 628-6838

GRANDE-Allee est, local à louer  
professionnel, situé face la Lauren-  
tienne, 800 p.c., jour 522-4766

GRANDEUR 25x65, au 1157 St-  
Valier ouest, 683-8768

LOCAL 1.200 plancher, stationne-  
ment, St-Esprit, 681-2938

LOCAL à louer, mall centre-ville,  
face à la Cie Assn. Inc., 2160 pi.,  
ra dans partie du sous-sol, égale-  
ment disponible espaces commer-  
ciaux ou à bureaux au 1er et  
2ième étages, environ 5000 pi. ca.,  
inf. J.M. Lacroix 522-6458

**LOCAL COMMERCIAL  
A LOUER**  
3333 Chemin Ste-Foy, 522-0000

LOCAL de choix, beau, propre,  
bien situé, soit pour bureau, salle  
de cours ou autres. Pour rensei-  
gnements contacter M. Buteau  
694-1093, 653-4534

LOCAL à louer, Ancienne-La-  
rette, Tel. 872-5595

LOCAL à louer, Charlesbourg,  
stationnement, sous-sol, 628-7106  
jour, 671-7918, soir

2 LOCAUX 25 x 45, rue Dalford,  
529-2631, soir 627-2573

LOCAUX de 600 à 10.000 ca.,  
pour bureaux, commerces ou en-  
trepôt, centre de Lévis, 628-8765

LOCAUX modernes, air climati-  
sé, tapis, stationnement, idéal bu-  
reau, bien situé, Tel. 628-4002

LOCAUX pour professionnels,  
Charlesbourg, 1ère Ave., 623-0318

NOUVEAU centre commercial,  
St-Emile, locaux pour restaurants,  
café, librairie, vêtements,  
quincaillerie, 623-2414

475 P.C. au 311 Dorchester sud,  
650 p.c. au sous-sol, 529-2013

**PLACE BELLE-COUR**  
15.000 Pieds carrés, aménagé, li-  
bre immédiatement, conditions  
intéressantes, Tel. 835-4008

FLANCHERS bois, 2.400', prix  
60%, possibilité achat RE/MAX  
Capitale, 627-3120, Monsieur Im-  
mobilier Hervé Tremblay 627-1967

POUR bureau ou petit com-  
merce, face Caliste, jour 522-2084

RIVE-SUD, très beau local pour  
magasin ou bureau, Entree de  
prestige, Plaza St-Louis, Rte Ken-  
nedy, Pintendre, 837-5649

RUE Ste-Famille, Quartier Lau-  
rentien, 24 x 30, porte-garage,  
chauffé, éclairé, \$275, mois,  
Soir 871-7183

ST-FRANÇOIS d'Assise, près hô-  
pital pour accommodation, lava-  
toir, ou autre, 529-1170, 849-2570

ST-JEAN Chrysothème, location,  
dans centre commercial, 623-2414

**TRES BIEN SITUÉ  
STE-FOY**  
Espace de bureau à louer, à par-  
tir de 150 ca., plus service de té-  
léphoniste, informations 658-7174

**597 PROPRIÉTÉS  
COMMERCIALES**

A LOUER, St-Romuald, espace  
industriel ou entrepôt jusqu'à  
12.000 p.c. avec grand terrain, ai-  
r-conds, Tel. 839-8853, 653-7611

CAR Roue, débarras avec 2 la-  
gements, idéal propriétaire occu-  
pant, Françoise Michaud 653-3862,  
Trust Royal Courtier 653-3691

**597 PROPRIÉTÉS  
COMMERCIALES**

GARAGE, plus 2 logements, bon  
état, 36.600 pi. ca., M. McCameau  
844-1213, Trust Général courtiers

MAISON commerciale, Charl-  
échoanerals pour bloc, 628-3433

NEUFCHATEL, revenu 5 loas  
ments, 22.920\$, chauffé, eau  
chaude, stationnement, Jacques  
Boudreau 661-5963, Montreal  
Trust courtier 653-6720

PRES de l'Aéroport, grand ter-  
rain, zone industrielle, Marcel Ger-  
vais 658-3965, Trust Royal Cour-  
tier 653-3691

RESIDENCE 5 1/2 avec local à  
usage multiple 50x100 et garage  
adjoiscent 15x35, près Laurier Sta-  
tion, libre, de 8 à 17hres, 653-6022

ST-ROMUALD, centre commer-  
cial, locaux tous loas, revenu  
\$30.000, Jean Bernier 833-1720  
Trust Général courtier 833-8939

17 1/2 TRANS-Canada, St-Romuald,  
1.500 pieds carrés, à louer, \$330,  
839-0055

**DES RESULTATS  
SURPRENANTS!..**

Tentez  
l'expérience  
pour un  
coût minime...  
Essayez  
de vendre  
les articles  
dont vous  
ne vous  
servez plus  
par une  
ANNONCE  
CLASSEE,  
vous serez  
agréablement  
surpris!..

**COMPOSEZ  
647-3311**

de 8h30 à  
17h00

du lundi  
au vendredi  
**LE SOLEIL**

**BLONDINETTE**



**LES PIERRAFEU**



**BOTTINE**



**LES JUNGLERIES**



**PEANUTS**



**SOURIS MIQUETTE**



# FIDUCIE PRÊT ET REVENU

COURTIER

10 MAISONS OUVERTES AUX VISITEURS LE DIMANCHE 25 SEPTEMBRE 1983 DE 2:00 À 4:00 HEURES



## OUI

Monsieur Durand,  
nous sommes  
membres de la

Chambre d'immeubles  
de Québec

**Sainte-Foy 653-1236**

2643, Hochelaga, Sainte-Foy

**Charlesbourg 627-1333**

Carrefour Charlesbourg

**Succursale la Capitale 627-5900**

Galeries de la Capitale

### NOUVEAU (MAISONS NEUVES)

CORVEE HABITATION 9 1/2% (3 ANS)  
SUBVENTION PROVINCIALE \$2000 à \$3000

#### STE-FOY - SILLERY CAP-ROUGE

Ste-Foy, 1076, Louis-Jobin, bungalow  
pierre et brique, terrain 70x115, piscine  
à voir, Laurent Proulx 1-259-2236,  
653-1236

Quartier Laurentien, \$40,000, beau 5 1/2  
pièces, très propre, grand terrain, caban-  
on, potager, Alberta Caron 831-1422,  
653-1236

Ste-Foy, urgent, bungalow, 3 chambres,  
soubassement fini, abri d'auto  
très propre, Louise Morisset 658-2230,  
653-1236

Parc Neilson, Montreux, gentil 6 pièces,  
foyer, aires ouvertes, revenu \$2,820  
annuel, soubassement, Raymonde  
Charlier 872-2445, 653-1236

Ancienne-Lorette, très très urgent, faites  
offre, Claude Verret 627-1107,  
627-1333

#### CHARLESBOURG ORSAINVILLE

Bungalow, trois chambres, électrique,  
sous-sol fini, \$56,000, libre 1er juillet  
1984, Jean-Paul Langlais 623-1647,  
627-1333

Développement Léo T. Julien, \$69,500,  
électrique, toit cathédrale, armoires chê-  
ne, à voir Janyne Paquet 842-4708,  
627-1333

Cottage moderne, récent, aires ouver-  
tes, terrain paysager et boisé, urgent,  
Louise Boissinet 628-0246, 627-1333

Rue Doucet, moderne, aires ouvertes 5  
c.c., piscine intérieure, évaluation  
\$42,000, prix \$159,000, Lana G. Laveau  
842-2249, 627-5900

#### BEAUPORT

Beauport, Ste-Thérèse, près de rivière  
Montmorency, beau terrain avec rési-  
dence et garage, Louis Lessard  
831-7123, 653-1236

Jumelé deux étages, près de tout, sans  
entretien, 5 ans, clôture, impeccable,  
Laurent Côté 628-1048, 627-1333

Giffard, bungalow pierre, 30x48, rénovation,  
aires ouvertes, Carole Higgins 627-  
0407, 627-1333

#### NEUFCHATEL - LORETTEVILLE DUBERGER - LES SAULES

Joli bungalow, planchers bois franc,  
près centre d'achats, école, autobus,  
seulement \$49,000, Diane Fréchette  
843-5550, 627-1333

Transfert 1320, Audet, Neuchâtel, 5  
pièces, sous-sol bar, propre, école, centre  
d'achats, Maurice Villeneuve 871-3088,  
627-5900

#### QUEBEC

Foyer personnes âgées, bonne rentabi-  
lité, terrain 15 p.ces, superbe terrain  
35,000 p.c., Pierre Letourneau 829-  
3954, 627-5900

Jumelé Ste-Claire d'Assise, 8 grandes  
p.ces, jumelé Les Saules, cabanon, pis-  
cine, maison 3 log de 5 p.ces chacun,  
Terrains Lac Beauport 20,000 p.c.  
\$8,500, Agnès G. Rivard 872-4396,  
627-5900

#### VAL-BELAIR BELAIR

Val-Belair, 40x24, plus garage, 5 pièces,  
sous-sol semi-aménagé, propre, pos-  
session rapide, France Roy  
687-2287, 653-1236

#### RIVE-SUD

Honfleur, bungalow avec grand garage,  
sous-sol, 1/2 fini, tout brique, chauffage  
électrique, bois, Ginette Aubin  
1-883-3070, 653-1236

Bernières, maison-type chaumière,  
grange, terrain plus de 50,000 p.c., im-  
peccable, André Lavoie 664-0228,  
627-5900

#### BANLIEUE

Pont-Rouge, maison 28x44, 6 pièces, 3  
chambres à coucher, chauffage électri-  
que, terrain 39,100 p.c. borné rivière  
Aux Pommés, Claude Lavoie 527-6908,  
653-1236

Rue Cantin, Pont-Rouge, joli cottage,  
foyer, salon et salle à dîner, chauffage  
électrique, construction récente, prix dé-  
mandé grandement réduit, Rolande  
Bouillon 651-0606, 653-1236

Ancienne-Lorette, belle propriété, sec-  
teur tranquille, terrain paysager, abri  
d'auto, sous-sol extraordinaire, Lyne  
D'Amours 878-3807, 653-1236

N.-D. Laurentides, 2 log de 4 1/2, 30x26  
revenu brut \$7,740, prix \$45,000, hy-  
pothèque \$39,721, 13 1/2% lev. 84, Lu-  
cien Palot 522-5676, code 224,  
627-5900

Iles D'Orléans, \$59,000, cottage brique  
décor chaleureux, boisé, faites offre,  
évaluation \$62,000, Lana G. Laveau  
842-2249, 627-5900

Lac St-Michel, chalet meublé habitable à  
l'année, 30x36, aussi bateau 14 pieds,  
moteur 55 forces et piscine équipée,  
tous les services à 20 min. du Pont  
Raymond Hénault 627-0657, 627-5900

Stoneham, bord du lac St-Charles, style  
suisse, 5 ans, 21,000 p.c. terrain paysa-  
ger, très propre, Marjolaine Gauthier  
627-2145, 627-1333

Lac-St-Charles, belle occasion, 28x48,  
tout brique, sous-sol aménagé, superbe  
terrain, visitez, faites offre, Irene  
Lévesque 628-3781, 627-1333

#### COMMERCES MAISONS A REVENUS

Maison à revenus bien située, rapporte  
\$10,200 par année, Louise Masse  
833-3874, 653-1236

Paroisse St-Malo, accommodation licen-  
cée avec logement 4 1/2 pièces, garage,  
chiffre d'affaires \$135,000, en 1982,  
Joffre Bacque 842-2070, 627-1333

Beauport, 6 log (4 1/2) 55x29, construc-  
tion 1966, prix \$128,000, revenu brut  
\$24,036, Lucien Palot 522-5676, code  
224, 627-5900

Limoulu 20 logements, revenu \$73,300  
Prix \$295,000, réduit, Micheline Décarie  
524-7448, code 8788, 627-5900

#### TERRAINS, TERRES FERMES

Ile-D'Orléans, prix et achat exception-  
nels, bord du fleuve et sur la falaise, vue  
remarquable, Madeleine Côté 687-0676,  
653-1236

\$15,000, 28,575 p.c., Mont Canin  
feuillus, facile à construire, très privé,  
piscine communautaire, pas de service,  
Fabienne Taschereau 527-1769,  
653-1236

Terrain bordure Lac Vermont, 13,118  
p.c., résidentiel, Marcel Samson  
628-7344, 627-1333

Lac-Beauport, site alpin 22,200 p.c. ter-  
rain plat, secteur résidentiel, \$14,000,  
une offre! Rolande Garneau 667-8640,  
627-1333

Ste-Catherine, 11 magnifiques terrains  
bord rivière Jacques-Cartier 100x500  
environ, Bernard Dufresne 681-3612,  
627-5900

Boischatel, magnifique terrain 65x150,  
rue Dugal, vue sur le fleuve, près à  
construire, René Côté 822-0442,  
627-5900



4120, François-Boulet, Cap-Rouge,  
luxueux cottage, 4 chambres, foyer,  
pierre, patio couvert, piscine, sous-  
sol aménagé, intérieur qu'il faut voir.  
Venez me rencontrer, Michèle Jobin  
653-9108, 653-1236



N'oubliez pas de venir au 29, Tho-  
massin, à Beauport, jumelé seule-  
ment, \$331 mensuellement, sous-  
sol fini, piscine, clôture, paysager,  
une vraie aubaine, Janine Gobeil  
626-8681, 627-1333



100, des Bouleaux, Notre-Dame-  
des-Laurentides, une chance unique  
pour vous, moins de \$50,000, ter-  
rain 13,500 p.c. faut la voir, Cécyle  
Côté 849-2975, 627-1333



11, rue Gaulin, Beauport, accueil-  
lant bungalow à visiter, je vous at-  
tends dimanche, votre hôte, Ber-  
nard Rousseau 664-0061, 627-  
1333



8420, des Castors, Orsainville, aires  
ouvertes, 2 chambres, très pro-  
pre, je vous attends, Carole Higgins  
627-0407, 627-1333



34, de la Cime, Lac-Beauport,  
cause transfert, cottage suisse, ter-  
rain boisé, prix négociable et urgent,  
Louise Boissinet 628-0246, 627-  
1333



3447, Alphonse-Dupuis, Giffard,  
secteur Bourg-Royal, impeccable, 4  
chambres, armoires en chêne, bien-  
venue à tous, Laurence Côté 628-  
1048, 627-1333



Je vous attends au 357, de la Cor-  
niche via Ch. Forestier, à 3 minutes  
des ponts, secteur de choix à St-Ni-  
colas, une vraie aubaine, Pauline  
Gumont 623-0571, 627-1333



405, Tenier, Beauport, Prix réduit,  
vous êtes invités à visiter ce magni-  
fique jumelé 5 1/2 p.ces, moderne ter-  
rain paysager, hse avant, Bernard  
Dufresne 681-3612, 627-5900



Maisons de ville, corvée habitation,  
maison modeste, 292, Pincourt,  
Neuchâtel, ouvert tous les jours,  
André Lavoie 664-0228, 627-5900



Ste-Etienne, moins de \$50,000, 26 x  
40, 4 briques, chauffage élect,  
porte-fenêtre, aires ouvertes, beau  
terrain, cause transfert, Paul Fon-  
taine 667-4256, 627-5900



Charlesbourg-Est, 3 c.c. brique et  
clapboard, s-s à finir, piscine hors  
terre 24', près Aréna POC, \$48,000,  
négociable, Reynald Gaumont 623-  
5946, 627-5900



Bernières, maison 24 x 42, abri  
d'auto, terrain paysager, sous-sol fi-  
ni, libre immédiatement, Fernande  
Roach 831-7482, 653-1236



Rive-Sud, jumelé, brique, 5 cham-  
bres, terrain 55 x 174, moins de  
\$45,000, urgent, Nicole Poiré  
656-9107, 653-1236



Charlesbourg, 6 1/2, 27x43, 11 ans,  
planchers marquetrie, 4 chambres,  
terrain 6,800 p.c., Marcel Samson  
628-7344, 627-1333

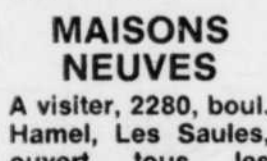

MAISONS NEUVES  
A visiter, 2280, boul.  
Hamel, Les Saules,  
ouvert tous les  
jours, Etienne Des-  
blens 525-9793,  
627-5900.



Quartier Ste-Claire d'Assise, ju-  
mé 8 p.ces, bien situé, terrain  
moyen, prix très discutables, Serge  
Alan 872-8985, 627-5900



Pointe St-Gilles, coquet bungalow,  
2 chambres, garage, terrain  
13,000 p.c., seulement \$29,000,  
Louise Morisset 658-2230,  
653-1236



Mont Ste-Anne, chalet suisse, vue  
magnifique, poêle combustion lente,  
2 étages fins, Jenn-Air, toit cathé-  
drale, Michèle Bernier 527-9123,  
653-1236



Giffard, grand 6 pièces avec garage  
communicant, secteur résidentiel,  
Lucie P. Beaudry 849-9760,  
627-1333



Mont-Tourbillon, Lac-Beauport,  
près golf, 30 x 30, 8 p.ces, propre,  
terrain 20 x 500', prix réduit, très in-  
téressant, Agnès G. Rivard 872-  
4396, 627-5900



St-Jean-Chrysostome, moderne  
5 1/2 pièces, secteur jeune, hypothé-  
que transférable, urgent, prix négocia-  
ble, Lise Ferland 871-1731, 627-  
5900



Rive-Sud, grand cottage avec gara-  
ge, 4 chambres, terrain 16,500 p.c.,  
10 milles des ponts, taxes \$500,  
Jean-Marie Saindon 831-8500,  
653-1236



Berthier-sur-Mer, urgent, québécois,  
7 pièces, restaurée, plancher va-  
rathane, terrain 22,151 p.c., remise  
27 x 45, réduit \$48,000, Laurent  
Proulx 1-259-2236, 653-1236



Val-Belair, 2 minutes d'Henri IV, fa-  
çade brique, électrique, très propre,  
Janyne Paquet 842-4708,  
627-1333



Lac-St-Charles, chalet, grand ter-  
rain bord du lac, plus de 60,000  
p.c., prix négociable, Aurèle Lamo-  
rène 842-2004, 627-5900



Lac-St-Charles, 24 x 36, brique et  
colorlock, superbe terrain 18,500 p.c.,  
garage 24 x 36, possibilité garder  
petits animaux, Ecuries, Lucien Pa-  
lot 522-5676, code 224, 627-5900



Pont-Rouge, joli bungalow, cèdre et  
pierre, 30 x 40, terrain 5,459 p.c.,  
\$45,000, négociable, A qui la  
chance! Claude Lavoie 527-6908,  
653-1236



St-Anselme, jumelés (2), bâtiment  
25 x 44, style canadien, sous-sol fi-  
ni, reprise de finance, Ginette Aubin  
1-883-3070, 653-1236



Lac-Beauport, bon deal, superbe  
moderne, offrant du fonctionnel à  
l'élégance, terrain 30,000 p.c., Infor-  
mations, Rolande Garneau  
667-8640, 627-1333



Reprise, libre 1370, Laterrière,  
\$39,000, 5 p.ces, foyer, terrain pay-  
sager, près Michélin, St-Jean-Bte,  
Maurice Villeneuve 871-3088, 627-  
5900



Orsainville, superbe cottage 6 1/2  
pièces, pierre des champs, foyer,  
grand terrain 90 x 98, Reynald Gau-  
mont 623-5946, 627-5900



Superbe bungalow, 4 chambres à  
coucher, foyer int + ext, garage  
double, sous-sol fini, sortie ext,  
Jules Lord 837-3406, 653-1236



Nouveau Duberger, cottage jumelé  
6 pièces, marquetrie, pres école  
et services, France Roy 687-2287,  
653-1236



Corvée Habitation, 1380, rue Ner-  
val, Ste-Foy, maison modeste ouverte  
samedi et dimanche de 14 à 17 heu-  
res, Joffre Bacque 842-2070,  
627-1333



Maisons à revenu de \$275 ms au s.-s.,  
30 x 36, terrain 70 x 100, secteur tranquille,  
près de tous les services, Avec garage et pe-  
tit chalet sur le terrain, Urgent, Yolande  
Lizotte 628-3378, 627-5900



Beauport, très propre, 3 chambres,  
sous-sol fini, terrain aménagé, caban-  
on, secteur jeune, Louis Lessard  
831-7123, 653-1236



Rive-Sud, impeccable propriété, aires  
ouvertes, vastes pièces, terrain  
paysager, cabanon, prix très raison-  
nable, Carmelle D. Bélanger  
839-0829, 653-1236



3 revenus 4 1/2, Notre-Dame-de-Pi-  
rés, très bon état, financement facile,  
\$49,500, Marcel Samson 628-7344,  
627-1333



Aubaine, urgent, Charlesbourg,  
secteur boisé, minimum \$25,000 en  
bas du prix normal, Claude Verret  
627-1107, 627-1333