

Chez nous



Religion

Un camp pour allumer le feu sacré

page E4

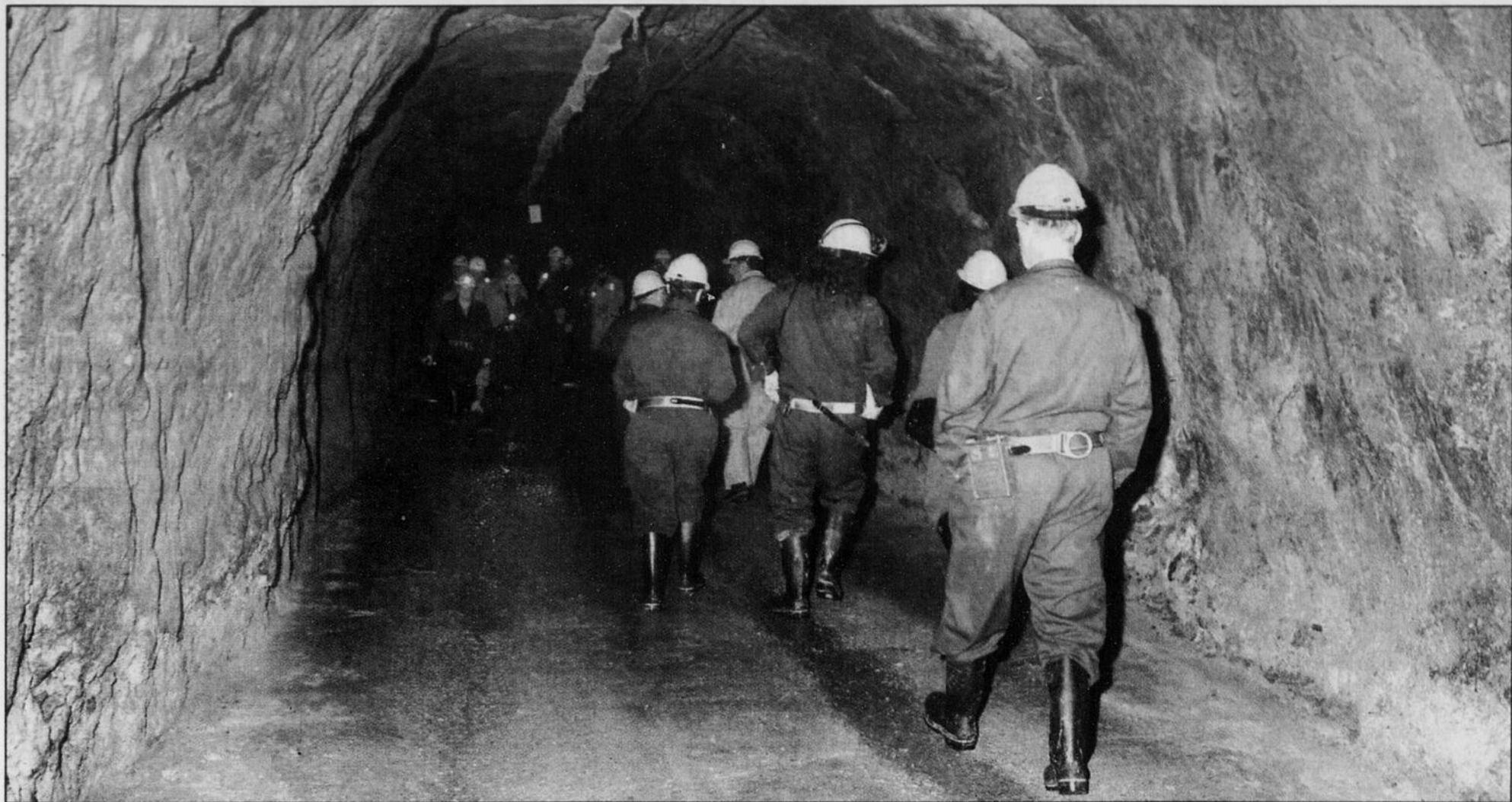

La Tribune, Jean-Charles Poulin

En visitant la mine Bell de Thetford Mines, les visiteurs découvriront, aux niveaux 950 et 1000, les différentes facettes du travail de mineur et les procédés d'extraction.

20 000 lieues sous la terre

La mine Bell dévoile ses secrets



Nelson Fecteau

nelson.fecteau@latribune.qc.ca
THETFORD MINES

Pour le travailleur minier qui, jour après jour, au fil des années, s'enfonce dans les entrailles de la terre pour aller gagner sa pitance à 1750 pieds sous terre, la chose est quasiment devenue banale. Mais pour le touriste visiteur qui voit la petite cage d'ascenseur s'engouffrer sous terre au rythme de 500 pieds/minute au lieu des 1200 pieds/minute habituels, c'est le début d'une expérience unique qui durera deux heures.

Au moment où, 1000 pieds plus bas, la porte de la cage d'ascenseur s'ouvre dans un fracas de métal, c'est le dépaysement total. La galerie s'offre aux visiteurs, impressionnante par son austérité. Pendant deux heures, la notion du temps sera totalement différente comme s'il était suspendu. Pour le sens de l'orientation, il faudra repasser. Vaut mieux s'en remettre aux travailleurs d'expérience servant de guides. Et que dire de l'expérience de la noirceur totale où tous les membres du groupe de visiteurs sont invités à éteindre leurs lampes. On comprend mieux alors le sens de l'expression «la noirceur des ténèbres»!

Les visiteurs découvriront aux niveaux 950 et 1000 les différentes facettes du travail de mineur et les procédés d'extraction de la mine souterraine notamment

par blocs foudroyés. Le parcours offre une vingtaine de points d'intérêt dont les différents procédés de soutènement, de nombreux équipements dont une locomotive, un camion et une chargeuse, d'anciennes galeries maintenant fermées, une station d'arpentage, des chutes à minerai, la salle à manger et une ancienne poudrière.

Tout cela sans compter quelques phénomènes naturels dont les stalactites et des ruissellements au débit surprenant de même que des anecdotes humoristiques dont celles des chaudrons de soupe, du périscope et du mythe voulant que la présence de femmes sous terre porte malchance. Une légende probablement échafaudée par un bonhomme désireux de conserver intacts ses derniers retranchements.

Les fervents admirateurs de Roy Dupuis et de la série *Scoop* pourront aussi se vanter d'être allés sur les lieux exacts du tournage de *Scoop III* en 1994 et de l'endroit où le célèbre reporter avait failli perdre la vie, égaré qu'il était dans les labyrinthes de la mine souterraine.

L'expérience colle vraiment à la réalité alors que les visiteurs doivent revêtir l'équipement du travailleur minier soit une salopette, un chapeau, des bottes, un ceinturon avec batterie de deux kilos, une lampe et des lunettes de protection. Une visite qui exige de ses participants qu'ils puissent se déplacer de façon autonome et être à l'aise dans les endroits clos.

Un labyrinthe de 15 kilomètres **E2**

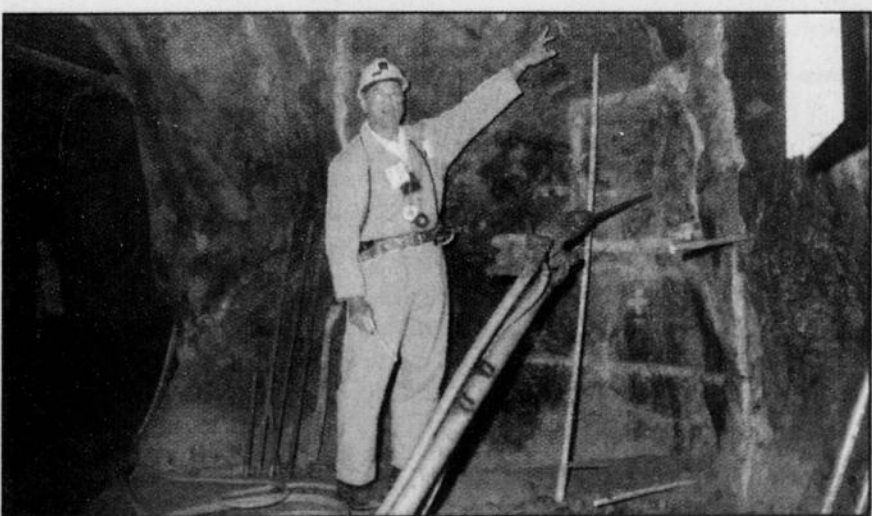

La Tribune, Jean-Charles Poulin

Les visiteurs, menés par des guides d'expérience, suivront un parcours comptant une vingtaine de points d'intérêt dont les différents procédés de soutènement, de nombreux équipements, d'anciennes galeries maintenant fermées, une station d'arpentage, des chutes à minerai, la salle à manger et une ancienne poudrière.

LIQUIDATION

JUSQU'À **50%**

50 000 000 \$ DE STOCK À LIQUIDER!

CESSEZ DE RÉVER... OFFREZ-VOUS LA VRAIE VIE!

CLUB PISCINE SUPER Fitness

POUR LES ADRESSES DES MAGASINS, VISITEZ NOTRE SITE INTERNET AU www.clubpiscine.ca

Heures d'ouverture : Lundi au vendredi 9 h à 18 h
Samedi 9 h à 17 h Dimanche 10 h à 17 h

4796, boul. Bourque, Rock Forest (819) 822-2582

Un labyrinthe de 15 kilomètres



Nelson Fecteau

nelson.fecteau@latribune.qc.ca
THETFORD MINES

Au moment où le Québec souterrain, grâce à la spéléologie, est de plus en plus en demande et où la clientèle touristique recherche de nouvelles expériences et des attraits qui sortent de l'ordinaire, les visites minières souterraines à la mine Bell de Thetford Mines combleront indubitablement leurs attentes.

D'une durée de deux heures, la visite guidée s'effectue par groupe de 20 personnes maximum dont l'âge minimum requis en raison de la Loi des mines est de 14 ans. Chaque groupe est accompagné de deux mineurs d'expérience qui assurent la sécurité et la diffusion de l'information. Les départs des visites souterraines se font du Musée minéralogique et minier de Thetford Mines les lundis, mardis, vendredis, samedis et dimanches à 9 h et midi. Actuellement en cours, elles se poursuivront jusqu'au 6 septembre pour la clientèle individuelle et seront offertes à l'année pour les groupes.

Des chiffres impressionnants

Si les activités minières à ciel ouvert sur la pro-

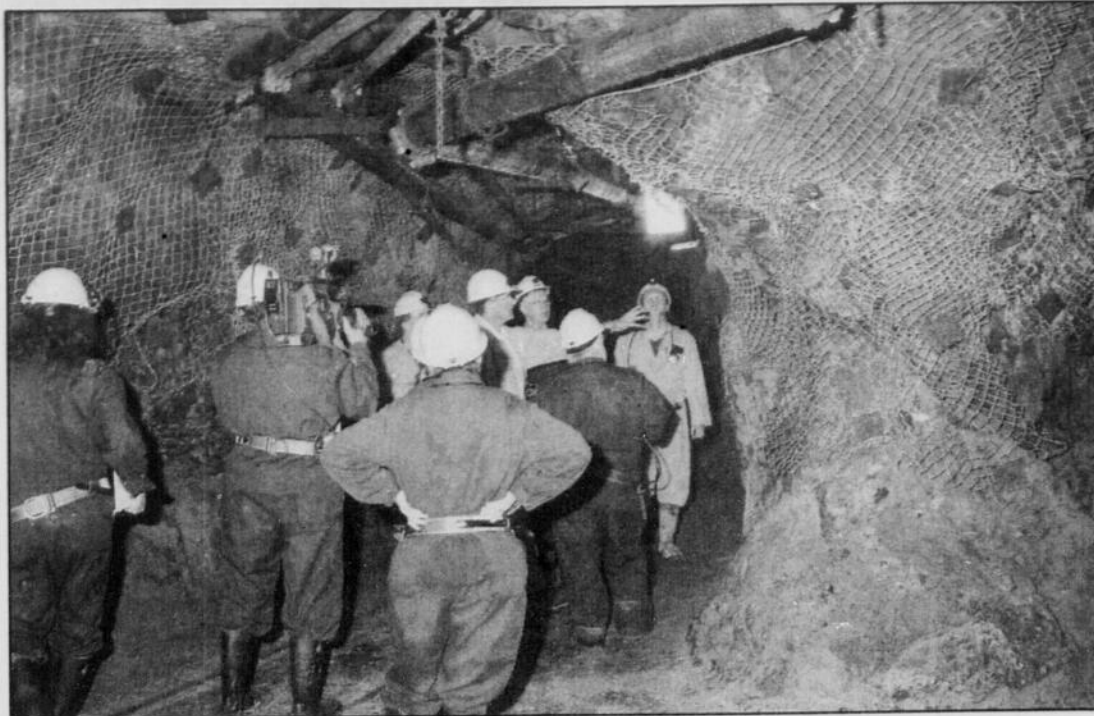

La Tribune, Jean-Charles Poulin

D'une durée de deux heures, la visite guidée s'effectue par groupe de 20 personnes maximum dont l'âge minimum requis en raison de la Loi des mines est de 14 ans.

priété de la mine Bell ont débuté en 1878, il a fallu attendre à 1951 pour assister au passage de l'extraction à ciel ouvert à l'extraction souterraine par la méthode de blocs foudroyés.

La visite des niveaux 950 et 1000 permet aux visiteurs de recevoir des informations surprenantes. C'est ainsi que, quotidiennement, on doit pomper à la surface pas moins de 700 000 gallons d'eau américains. On accède aux galeries souterraines grâce à un treuil qui a été fabriqué à Sherbrooke par Ingersoll en 1938. Maintenant à la fine pointe de la technologie, il permet aux mineurs de descendre au travail au rythme impressionnant de 1200 pieds/minute. La mine Bell compte pas moins de 15 kilomètres de galeries et 7000 pieds de convoyeurs. Une quarantaine de véhicules de toutes utilités dont d'impressionnantes chargeuses sont nécessaires à la poursuite des opérations.

Pas moins de 6500 tonnes métriques de minerai sont extraites de la mine quotidiennement. Entre 1 million et 1,5 million de tonnes de minerai sont soustrées par les opérations souterraines annuellement à partir de 30 points de soutirage simultanément.

Actuellement, à la mine Bell, la production se fait uniquement au niveau 1750 alors que le concasseur se trouve au niveau 1900. Le réseau de production inclut principalement l'utilisation de chargeuses-navette de 5 verges cubes combinées à un système de grilles à barreaux muni de deux marteaux hydrauliques. Un concasseur muni d'une ouverture de 10 centimètres complète le circuit. Le minerai est remonté en surface via un circuit de convoyeurs et un cuffat de 15 tonnes.

Généralement, il y a 6 pour cent d'amiante dans la roche exploitée.

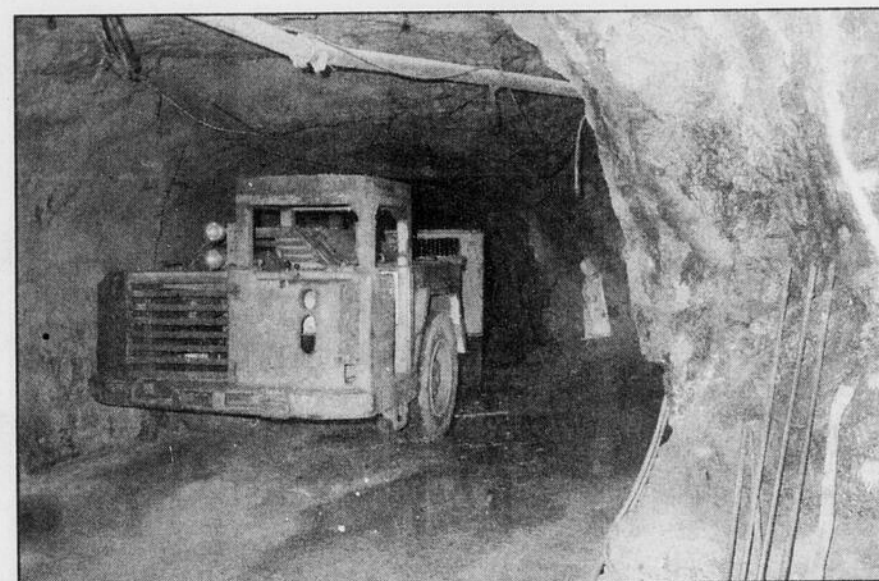

La Tribune, Jean-Charles Poulin

Au nombre des équipements toujours sous terre, on compte notamment une locomotive, un camion et une chargeuse.

Le début d'une grande aventure

Nelson Fecteau
THETFORD MINES

L'inauguration officielle des visites minières souterraines à la mine Bell de Thetford Mines pourrait bien constituer une offre de produit touristique exclusif au Québec et au Canada au moins.

C'est du moins l'avis du vice-président de LAB Chrysotile, Jean-Marc Leblond, qui a précisé que le changement de niveau d'exploitation avait rendu possible la réalisation d'un rêve du président de Tourisme Amiante, Rivard Beaudoin. M. Leblond n'a pas manqué de souligner qu'il s'agissait aussi de la concrétisation du premier des huit volets du projet de mise en valeur du Patrimoine minier et industriel KBB.

Le directeur du Musée minéralogique et minier de Thetford Mines, François Cinq-Mars, en a remis. «Ce qui est exceptionnel avec ce produit, c'est qu'à Thetford Mines, le visiteur peut descendre réellement sous terre contrairement à ce qui est offert ailleurs où on simule une descente ou bien on reconstitue simplement des galeries. Ici, le visiteur va vivre l'expérience réelle d'une descente sous terre dans une mine encore en opération.»

Pour Michel Pichette, il s'agit du dé-

but d'une grande aventure. «C'est pour nos travailleurs une grande fierté de montrer leur mine, les opérations qu'ils y mènent. Auparavant, le contexte ne s'y prêtait pas, mais maintenant le secteur des visites est presque exclusivement réservé à cette activité. C'est la sécurité totale», a-t-il précisé avant de lancer au maire Laliberté de Thetford Mines: «On est prêt pour la deuxième étape!»

Pour Rivard Beaudoin, ce sont les «habits jaunes» qui vont faire que le produit va se démarquer. Il fait allusion aux travailleurs minières comptant plusieurs années d'expérience qui agissent comme guides. «Ces gars-là aiment leur mine, ils la connaissent très bien.»

Incidentement, le directeur général de Tourisme Amiante, Denis Bourassa, a multiplié les remerciements à l'endroit du président de LAB Chrysotile, Simon Dupéré, et les dirigeants de l'entreprise notamment Michel Pichette et Normand Doucet pour leur excellente collaboration dans l'élaboration du circuit et l'aménagement des galeries 950 et 1000. Il a aussi adressé des remerciements aux mineurs, aux opérateurs de treuil, aux mécaniciens et aux électriciens qui ont accepté de participer à cette première.

Pour infos: Tourisme Amiante,
1-877-335-7141 ou
www.tourisme-amiante.com.

NOUVEAU

À SHERBROOKE!

Eau distillée Eau par osmose Eau de source

Seuls refroidisseurs d'eau fabriqués à Sherbrooke

à partir de **99\$**

Distributrice
24 h/24
7 jours/7

18 litres
à partir de
2,50\$

PLUS!
Stérilisation automatique des bouteilles

Demandez votre **Carte fidélité!**

UNE SEULE ADRESSE :
871, rue King Ouest
Sherbrooke
Tél. : 564-6662

La Tribune

CONSERVATION DE VOS COPIES

Une offre privilégiée à nos abonnés à l'année*

* Un abonné à l'année est un client qui paye en un seul versement un abonnement de 13 semaines, 26 semaines ou 52 semaines.

Vous partez en vacances entre une et trois semaines et vous aimeriez ne rien rater de l'actualité d'ici. Notre service de l'abonnement vous offre de conserver vos exemplaires de La Tribune qui vous seront remis à votre retour.

De plus, vos journées de vacances seront ajoutées à la fin de votre période d'abonnement. En un mot, voilà une offre privilégiée qui ne se refuse pas!

Vous êtes gagnant sur tous les volets. Obtenez un service privilégié, ne manquez rien de l'actualité et ajoutez, sans frais, à votre période d'abonnement.

Cette offre est valable jusqu'au 28 août 2004. Pour en profiter, il suffit de communiquer avec le service de l'abonnement de La Tribune au 564-5466 ou 1 800 567-6955 (interurbain sans frais).

C'est avec joie que La Tribune offre ce nouveau service privilégié à ses fidèles abonnés à l'année.

André Custeau
directeur du tirage

P.S. : Demandez-le!

Alerte à la rouille!!!

Informez-vous sur l'impact de la chaleur pour un traitement appliqué en été.

L'été on s'antirouille

parce que la chaleur fait pénétrer l'huile dans le métal.

Plus de 60%

de notre clientèle fait appliquer l'antirouille en juin, juillet et août.

L'AMI DANIEL
1466, rue Denault
Sherbrooke
(819) 829-0757
www.antirouilleautomatise.com



L'essence de la F1. A1 pour l'essence.

Berline ou coupé Civic DX 2004		
Prix de location	Taux de financement en location ou à l'achat	
198 \$* par mois/pour 60 mois	2,8%**	0 \$ dépôt de sécurité
Incluant 120 000 km Transport et préparation inclus en location seulement		

0 \$
COMPTANT

Berline Civic SI 2004
illustrée



Coupé Civic SI 2004
illustré



L'ASSOCIATION DES CONCESSIONNAIRES HONDA DU QUÉBEC

HONDA

POUR OBTENIR L'ADRESSE D'UN CONCESSIONNAIRE PRÈS DE CHEZ VOUS, VISITEZ LE www.honda.ca OU COMPOSEZ LE 1 888 9-HONDA-9.

Les offres de location-bail sont faites par Honda Canada Finance Inc., sur acceptation du crédit. *Cette offre porte sur les véhicules neufs 2004 mentionnés ci-après. Période de location 60 mois. Berline Civic DX 5 vitesses (modèle E51514PX) et coupé Civic DX 5 vitesses (modèle EM2114P). Versement mensuel de 198 \$, pendant 60 mois pour un total de 11 880 \$. Première mensualité exigible. Franchise de kilométrage de 120 000 km; frais de 0,12 \$ le kilomètre excédentaire. Transport et préparation inclus en location seulement. Frais de publication, taxes, immatriculation, assurance et frais d'administration en sus. Option d'achat au terme de la location moyennant un supplément. Le prix de location des concessionnaires peut être inférieur. Offre d'une durée limitée. Voyez votre concessionnaire pour plus de détails. Photo à titre indicatif. **Les offres de financement sont faites par Honda Canada Finance Inc., sur l'acceptation du crédit. Taux de 2,8% pour le financement à l'achat ou à la location d'une berline Civic DX 5 vitesses 2004 (modèle E51514PX) ou d'un coupé Civic DX 5 vitesses 2004 (modèle EM2114P) en inventaire pour un terme allant jusqu'à 60 mois. D'autres termes de financement sont offerts. Un versement initial et les taxes applicables pourraient être exigés. Offre d'une durée limitée. Voyez votre concessionnaire pour plus de détails. Photos à titre indicatif.

Vie religieuse

Un camp qui véhicule les valeurs chrétiennes

Le chanoine de l'église anglicane Quentin Robinson a ainsi l'impression de faire sa part



Jean-François Gagnon
jean-francois.gagnon@latribune.qc.ca
HATLEY

Avouant son inquiétude devant la place réservée à la pensée chrétienne dans la société d'aujourd'hui, le chanoine de l'église anglicane Quentin Robinson a l'impression de faire sa part pour la ramener à l'avant-plan en œuvrant à titre de directeur du Quebec Lodge Camp à Hatley, ouvert aux 6 à 15 ans.

C'est que ce camp n'en est pas un ordinaire, puisqu'il fait une place relativement importante aux valeurs et à l'idéologie chrétiennes. Mais rassurez-vous tout de suite, on n'y fait pas que l'enseignement de la Bible.

Situé en bordure du lac Massawippi, le Quebec Lodge Camp offre ainsi la possibilité à la jeunesse qui le fréquente de faire de la voile, de l'équitation, de l'artisanat, de la survie en forêt, du tir à l'arc et bien davantage encore.

«Notre camp veut développer les jeunes spirituellement, moralement, physiquement, et sociale-

ment», souligne Quentin Robinson, qui occupe le poste de directeur du Quebec Lodge Camp depuis maintenant 13 ans.

En fait, bien que l'organisme se présente comme un camp chrétien pour jeunes, la dimension spirituelle n'éclipse nullement les autres. D'ailleurs, son directeur affirme que la plupart des jeunes qu'il reçoit ne se rendent pas dans les églises avec assiduité.

«On sait que des jeunes n'aiment pas l'Église, reconnaît M. Robinson. On commence donc avec des choses simples de la foi en les abordant. Avec des éléments qu'ont en commun toutes les églises chrétiennes.»

De plus, on essaie de rendre intéressant le rendez-vous de la messe durant le séjour des jeunes, par exemple en employant des instruments de musique pendant ce rendez-vous religieux, et on enseigne aux participants des chants religieux entraînants.

Si ces participants aux activités de l'organisme ne sont souvent pas des pratiquants assidus, c'est habituellement parce qu'ils proviennent de familles dans lesquelles la pratique de la religion n'est pas un must.

«D'habitude, les parents préparent leurs enfants au fait qu'ici la religion a une certaine importance.

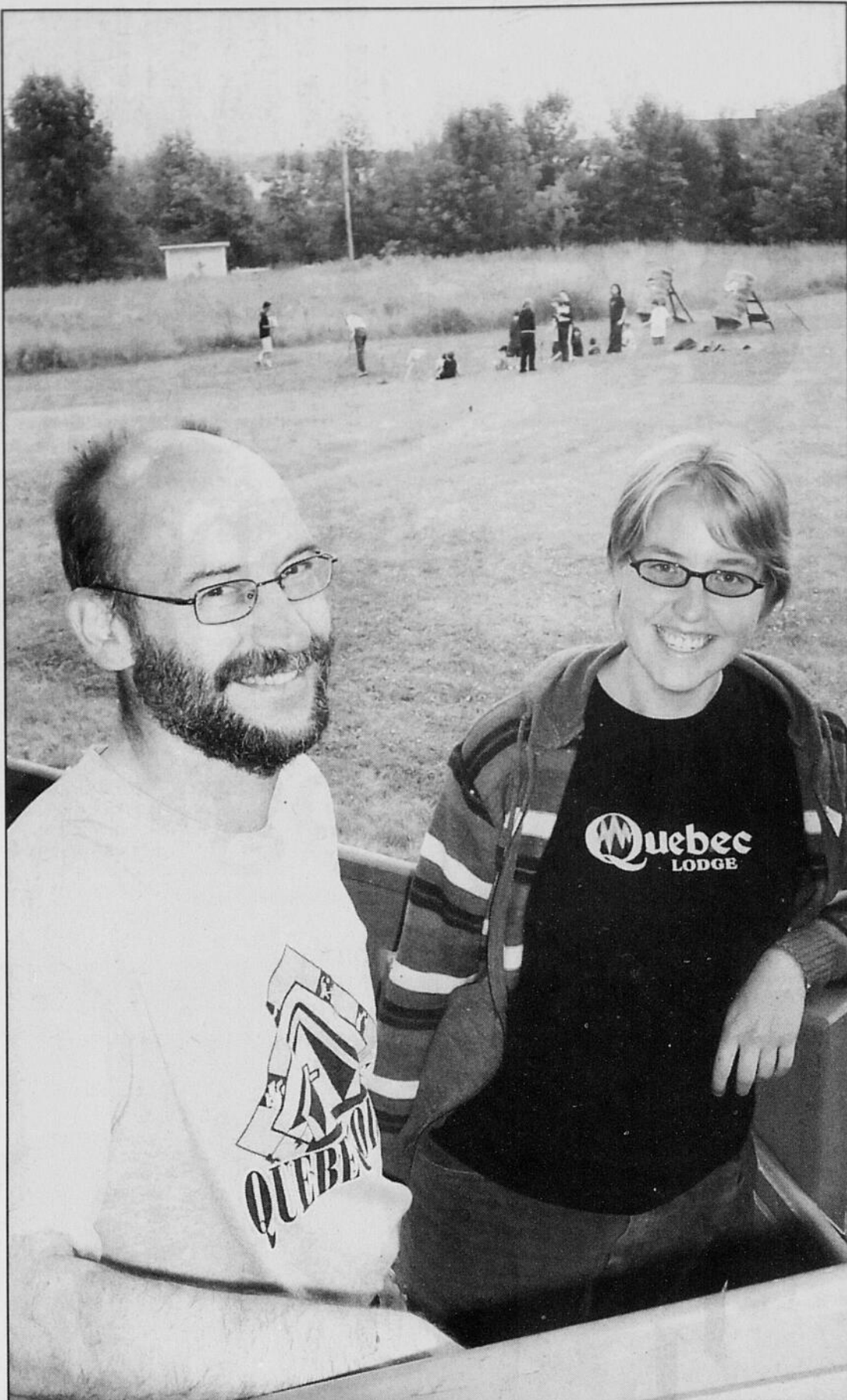

La Tribune, Jean-François Gagnon

Quentin Robinson, directeur du Quebec Lodge Camp, et Marion Sandilands, monitrice au sein de ce camp installé à Hatley, souhaitent transmettre les valeurs de la pensée chrétienne aux jeunes de 6 à 15 ans qui se joignent au camp durant tout l'été.

Malgré tout, des fois, on se retrouve avec des campeurs qui n'aiment pas les choses religieuses. On leur demande alors de respecter les autres, tout en tentant de défaire les mythes qu'ils portent.»

Des modèles

Marion Sandilands figure parmi l'équipe de quelque 40 moniteurs du Quebec Lodge Camp, un organisme fondé en 1943 par l'archevêque Philip Carrington. Elle se montre enthousiaste à son égard.

«Je suis venue ici quand j'étais plus petite comme campeuse, explique Marion Sandilands. On est comme une grande famille. Et nous, les moniteurs, on a le devoir d'être des modèles de chrétiens qui savent malgré tout s'amuser.»

«Vous savez, les moniteurs construisent leur foi en même temps que les campeurs, poursuit-elle. Quelques-uns d'entre nous connaissent bien la Bible et d'autres moins.»

À ce propos, Quentin Robinson remarque que nul n'est besoin d'être un érudit de la Bible pour devenir moniteur au Quebec Lodge Camp. «On cherche seulement des gens ouverts à la spiritualité pour ce travail», indique-t-il.

Recevant ses participants des quatre coins du Québec et parfois d'Ontario, l'organisme met par ailleurs à l'avant-scène l'apprentissage de l'anglais en offrant des séjours d'immersion dans la langue de Shakespeare. Et accueille à l'occasion des adultes désireux d'utiliser ses installations.

«Selon moi, on reste fidèle à la vision qu'avait le créateur de notre organisation dans les années 40, soutient M. Robinson. Néanmoins, on travaille à l'amélioration continue de nos programmes.»

Ajoutons en terminant que l'organisation lancera, dans les prochains mois, une campagne de financement visant à recueillir pas moins de 2,5 millions de \$ afin d'améliorer ses infrastructures et ses programmes d'activités.

APPRENDRE LA VRAIE PASSION DE LA MOTO

SUR ROUES ÉCOLE DE MOTO

RECONNUE PAR LA LIGUE DE SÉCURITÉ DU QUÉBEC

LA SEULE ÉCOLE SPÉCIALISÉE EN MOTO EN ESTRIE

Cours débutants ou perfectionnement • cours en groupe ou en privé • cours d'entretien de moto • location de moto pour examen

Cours pratiques sur terrain privé. Sécuritaire et clôturé. Avec vos instructeurs spécialisés Jean-Yves Laprise et Yves Roy, plus de 26 ans d'expérience combinées!

(819) 565-5353

36 Wellington Sud, bureau 201, Sherbrooke (Québec) J1H 5C7

26^e édition FESTIVITÉS Western De Saint-Victor, Beauce

«Viens Westernner!» 9 jours

Du 17 au 25 juillet 2004

Information : 418.588.6462 / 1.866.688.6462 / www.festivalwestern.qc.ca

Quebec Canada

Budweiser, Le Géographe, Festival Western, Gendron Appelles, Coca-Cola

Samedi 17 juillet

10 h Triple Couronne de barils québécois. **NOUVEAUTÉ**

13 h à 1 h Douze heures de danse continuelles Country-Pop. **NOUVEAUTÉ**

19 h 30 Rodéo Budweiser sanctionné par l'A.C.E.C.

Dimanche 18 juillet

9 h Triple Couronne de barils québécois. **NOUVEAUTÉ**

18 h 30 Rodéo Budweiser sanctionné par l'A.C.E.C.

Lundi 19 juillet

20 h Bingo avec 3 500 \$ en prix.

Mardi 20 juillet

11 h Team Penning professionnel. **NOUVEAUTÉ**

13 h - 16 h Super Gala de la chanson Country-Western.

19 h - 21 h Suite du Super Gala de la chanson Country-Western.

20 h Tire de poneys.

21 h Couronnement de la reine de la 26^e édition.

22 h - 24 h Suite du Super Gala de la chanson Country-Western.

Mercredi 21 juillet

Journée des enfants

8 h 30 Grande Randonnée vers Sainte-Clotilde.

13 h Après-midi de l'Âge d'Or avec l'orchestre Alain Plante.

13 h Courses de baril 4D et compétitions de baril jeune. **NOUVEAUTÉ**

13 h Spectacle de Clopin Lanouille et Mossier Bon.

20 h Soirée de la Grande Randonnée chez Bruno Trépanier avec le chansonnier Jérôme Lacroix.

20 h Spirée de l'Âge d'Or avec l'orchestre Les Cobras.

Judi 22 juillet

8 h 30 Grande Randonnée pour le retour aux Festivités.

12 h Gymkhana professionnel (qualifications).

13 h à 16 h Cours de danse Country avec Brigitte Veilleux.

19 h 30 Rodéo Budweiser sanctionné par l'A.C.E.C.

21 h Spectacle Desperado.

22 h Spectacle Tumbleweed.

23 h Orchestre Desperado.

24 h Spectacle Tumbleweed.

Vendredi 23 juillet

13 h à 16 h Stade : Cours de danse country avec Brigitte Veilleux. Valentine vous propose de venir rencontrer M. Paul Buisson sur le site des Festivités Western lors de sa tournée promotionnelle.

12 h Gymkhana professionnel.

19 h 30 Rodéo Budweiser sanctionné par l'A.C.E.C.

21 h Orchestre Red Rooster.

22 h Spectacle La Famille Daraïche.

23 h 30 Orchestre Red Rooster.

24 h Spectacle La Famille Daraïche.

Samedi 24 juillet

9 h Gymkhana professionnel (qualifications).

13 h à 16 h Cours de danse country avec Brigitte Veilleux.

13 h Grande tire de chevaux canado-américaine (3 300 lb et -).

19 h Grande tire de chevaux Canado-Américaine (3 301 lbs et +).

21 h Orchestre Wanted.

22 h Spectacle Hommage à Garth Brooks avec Fresh Horses.

23 h Orchestre Wanted.

24 h Spectacle Hommage à Garth Brooks avec Fresh Horses.

Dimanche 25 juillet

10 h 30 Messe Western.

13 h Grande parade dans les rues du village.

13 h Gala amateur avec Les Gémix.

15 h 30 Grande finale du Rodéo Budweiser des Festivités Western 2004.

17 h 30 Souper Méchoui de la 26^e édition.

19 h Suite du Gala amateur avec Les Gémix.

21 h Orchestre Canyon.

22 h Clôture de la 26^e édition des Festivités Western

24 h Orchestre Canyon.

Duo musical et chansonnier à l'intérieur du Salon et sous la tente à tous les jours!

Randonnées de plaisance, randonnées à chariot, randonnée sauvage et randonnée de soirée au programme!

PROGRAMMATION BAR CHEZ JESSIE

INFORMATION : (418) 588-3992

Judi 15 juillet

21 h Super Beat O'Clock avec la Disco mobile Michel Mathieu.

Vendredi 16 juillet et samedi 17 juillet

20 h Le Groupe Canyon.

Dimanche 18 juillet

13 h Super Derby de démolition d'autos

Entrée : 10 \$ adulte, 5 \$ enfant de 11 ans et moins.

5000\$ en bourses

Pris aux Jor, de et de pour le meilleur show.

SOUS LE CHAPITEAU : LE GROUPE CANYON



OFFRE D'UNE DURÉE LIMITÉE QUANTITÉ LIMITÉE

Hâtez-vous! CIVIC COUPÉ OU BERLINE SPORT



1988\$

/mois

24 000 km/année inclus

OU
FINANCEMENT
2.8%
SEULEMENT
JUSQU'À 60 MOIS

0\$ COMPTANT

0\$ TRANSPORT
PRÉPARATION

0\$ DÉPÔT DE
SÉCURITÉ

Taux d'intérêt
réduit

à partir de

2.8%

sur location et financement jusqu'à 60 mois,
sur la plupart de nos modèles :

Civic, Accord, CRV, Odyssee, Pilot, Element.

*Avant d'acheter n'importe quoi, faites le choix logique,
comme 17 millions de nouveaux propriétaires chaque année.*

* Location bail de 60 mois avec Honda Canada finance. 0 \$ transport, préparation, 0 \$ comptant, 0 \$ dépôt de sécurité. Limite de 24 000 km/année. Sujet à l'approbation du crédit. Photos à titre indicatif. Détails sur place.



HONDA

www.sherbrookehonda.com

Sherbrooke Honda

2615, rue King Ouest 566-5322

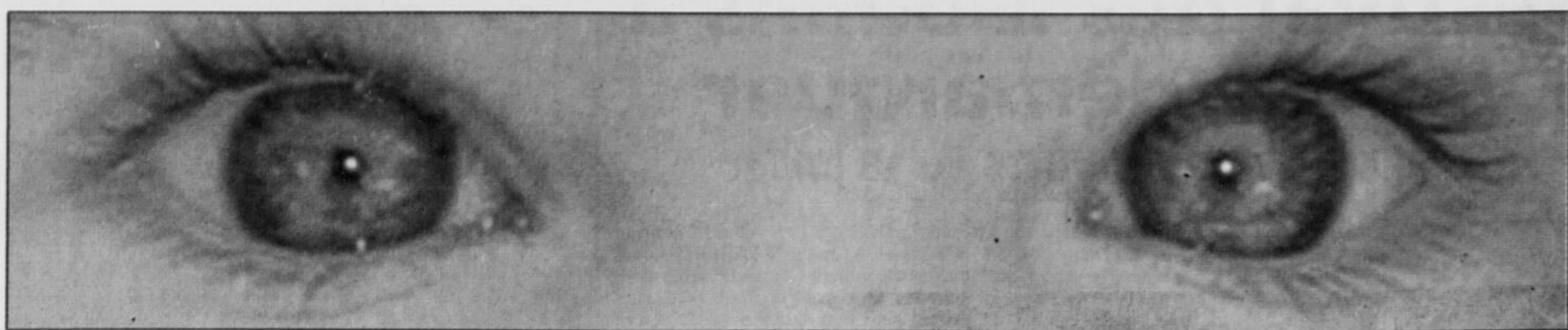

ON VOUS REGARDE DROIT DANS LES YEUX.

ET ON VOUS PROMET QUE C'EST TOUT CE QUE VOUS PAIEREZ : AUCUN COMPTANT, NI FRAIS CACHÉS MÊME LES 2 TAXES SONT COMPRIS!

 SENTRA 2004 	 ION 2004 	 LANCER ES 2004 
<p>ABSOLUMENT TOUT COMPRIS LES 2 TAXES AUSSI !</p> <p>52⁶⁵\$ /semaine</p> <p>ESSENCE GRATUITE JUSQU'À L'AUTOMNE!</p>	<p>ABSOLUMENT TOUT COMPRIS LES 2 TAXES AUSSI !</p> <p>49\$ /semaine ou</p> <p>La semaine dernière : 15 760\$ CETTE SEMAINE : 11 999\$*</p> <p><small>* Prix spécial à l'achat, taxes et transport en sus</small></p>	<p>ABSOLUMENT TOUT COMPRIS LES 2 TAXES AUSSI !</p> <p>58\$ /semaine ou</p> <p>La semaine dernière : 16 923\$ CETTE SEMAINE : 13 498\$*</p> <p><small>* Prix spécial à l'achat, taxes et transport en sus</small></p>

		
<p>SPECTRA 2005 AUTOMATIQUE</p> 	<p>RIO 2004 AUTOMATIQUE</p> 	<p>SEDONA 2004</p> 
<p>ABSOLUMENT TOUT COMPRIS LES 2 TAXES AUSSI !</p> <p>64\$ /semaine ou</p> <p>La semaine dernière : 17 990\$ CETTE SEMAINE : 14 995\$*</p> <p><small>* Prix spécial à l'achat, taxes et transport en sus</small></p>	<p>ABSOLUMENT TOUT COMPRIS LES 2 TAXES AUSSI !</p> <p>52⁸⁴\$ /semaine ou</p> <p>La semaine dernière : 15 480\$ CETTE SEMAINE : 11 995\$*</p> <p><small>* Prix spécial à l'achat, taxes et transport en sus</small></p>	<p>ABSOLUMENT TOUT COMPRIS LES 2 TAXES AUSSI !</p> <p>85\$ /semaine ou</p> <p>La semaine dernière : 26 480\$ CETTE SEMAINE : 19 995\$*</p> <p><small>* Prix spécial à l'achat, taxes et transport en sus</small></p>

LIVRAISON IMMÉDIATE POUR VOS VACANCES !

CÔTE À CÔTE, BOULEVARD BOURQUE

 **SHERBROOKE
MITSUBISHI**
346-8222

 **KIA**
SHERBROOKE
563-3737

 **SATURN
SHERBROOKE**
823-1400

 **NISSAN**
Sherbrooke
823-8008