

# Toit & moi

**SALON DES  
MÉTIER D'ART**  
NOS  
DÉCOUVERTES  
2

**MAISON COUP  
DE CŒUR**  
UN DOMAINE  
POUR  
PASSIONNÉS  
D'ÉQUITATION  
10

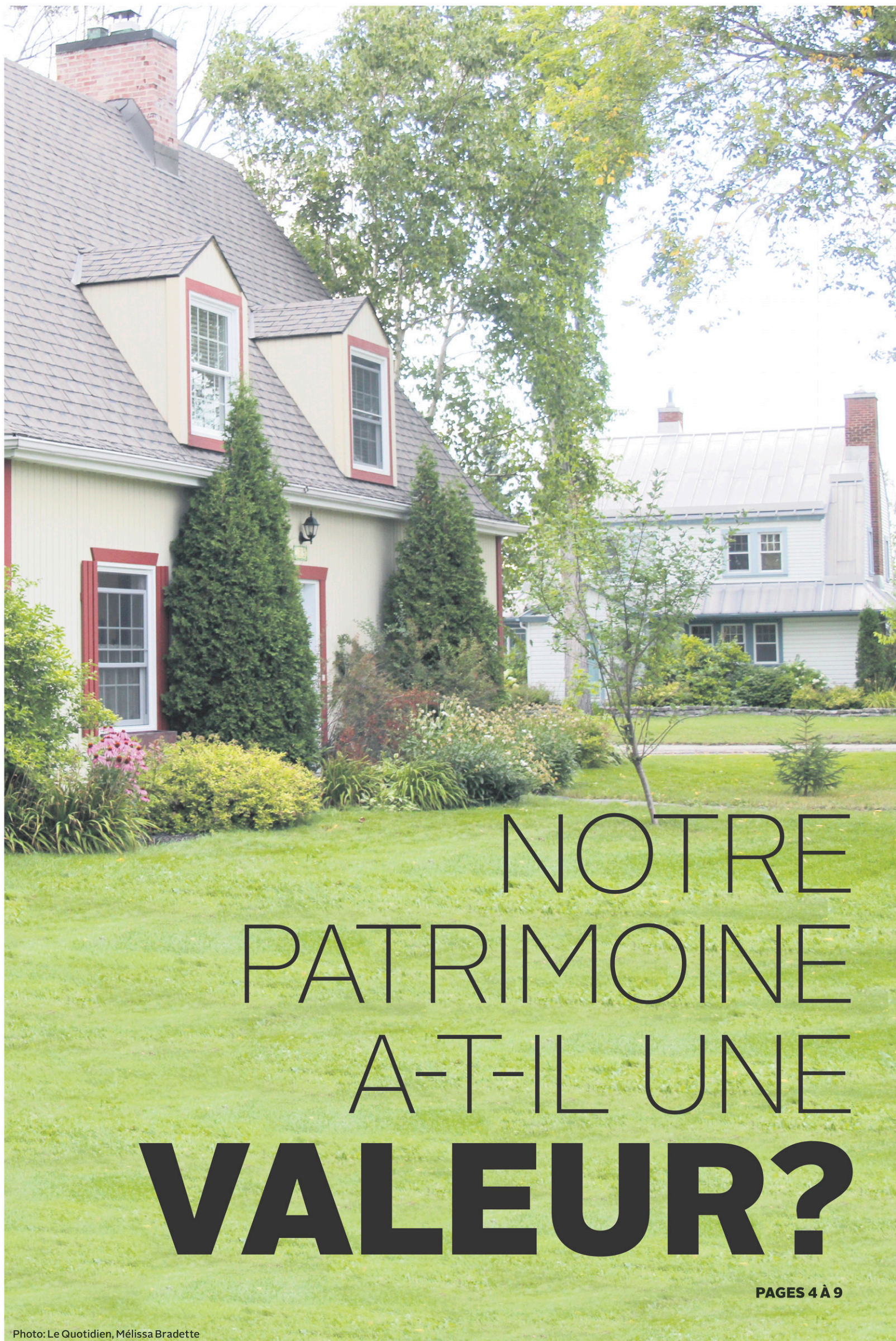

NOTRE  
PATRIMOINE  
A-T-IL UNE  
**VALEUR?**

PAGES 4 À 9

SALON DES MÉTIERS D'ART ET DU TERROIR

# Faites-le plein de découvertes

**SOPHIE RICHARD**

Rédactrice publicitaire  
srichard@lequotidien.com

La 38<sup>e</sup> édition du Salon des métiers d'art et du terroir du Saguenay – Lac-Saint-Jean s'est amorcée mercredi dernier sous le signe de la nouveauté. Cette année, l'événement prend en effet une tout autre dimension avec l'arrivée de producteurs du terroir parmi les artisans. Ainsi, la visite du Salon devient une occasion de faire le plein de découvertes artistiques et gourmandes avec la présence de dix entreprises agroalimentaires.

Le Toit & Moi a eu l'occasion de visiter le salon. Voici quelques-uns de nos coups de cœur parmi les artisans et producteurs présents.

COMME UN POISSON DANS L'EAU



Il n'y a pas à dire, Esther Jones est comme un poisson dans l'eau au Salon des métiers d'art et du terroir du Saguenay – Lac-Saint-Jean. Celle qui ne compte plus ses participations à l'événement nous a une fois de plus émerveillés avec ses petits nouveaux : des poissons en suspension.

Photos: Le Quotidien, Mélissa Bradette

BEAUX ET ÉCOLOS

Le mouvement Zéro Déchet gagne en popularité partout à travers la province et le Saguenay–Lac-Saint-Jean n'y échappe pas. Preuve à l'appui, lors de notre passage au Salon, les visiteurs affluaient du côté des kiosques de Minuit moins cinq et D'un Sac à l'autre, deux entreprises régionales qui proposent des produits favorisant la réduction des déchets. La première nous a charmés avec ses sacs à sandwich, à biscuits et à collation en tissus alors que la seconde, que nous connaissions déjà pour ses sacs à fruits, nous a impressionnés avec son Beau Sac, parfait pour les courses à l'épicerie.



LE PARFAIT CADEAU D'HÔTESSE



Les produits de l'entreprise Éléments de vie sentent divinement bon. Ils sont présentés de manière sobre et élégante. Ils sont par ailleurs faits à la main, au Saguenay. Savons, sels de bain, chandelles, voilà de beaux cadeaux à offrir à vos hôtes ou à s'offrir à soi-même, simplement parce qu'on le mérite bien!

5354687

VISITEZ NOS MAISONS VIACAPITALE ET AIMEZ NOTRE PAGE FACEBOOK

**Équipe Dubé Poulin**

Appellez-nous! ON VEND!

**André Dubé** Courtier immobilier 418 818-6677  
**Caroline Poulin** Courtier immobilier 418 817-1212  
**Éric Dubé** Courtier immobilier 418 815-0545

7/7 JOURS OPINION GRATUITE DE LA VALEUR MARCHANDE

**MAISON VEDETTE**

**ARVIDA 2585, DE QUEN**

PRIX RÉDUIT  
POSSESSION RAPIDE  
ENTIÈREMENT RÉNOVÉE  
(DRAIN AGRICOLE, TOIT, FENÊTRES, ISOLATION, ETC.)

**189 500\$** MLS: 20741007

lesdurfour.com

Alain Dufour, Linda Turgeon, Jean-Marc Prince, Michel Dufour

COURTIER IMMOBILIER COURTIER IMMOBILIER COURTIER IMMOBILIER COURTIER IMMOBILIER

418 818-1983 418 540-0575 418 812-1777 418 818-4747

**395 000 \$** LATERRIÈRE: 1171, DE LA MOISSON

**319 500 \$** LATERRIÈRE: 1894, PORTAGE SUD

**239 000 \$** LATERRIÈRE: 5860, NOTRE-DAME

**167 900 \$** LATERRIÈRE: 3288, ROUTE 170

**465 000 \$** LATERRIÈRE: 4165, ST-PIERRE

**NOUVEAU PRIX CONDO 186 500 \$** CHICOUTIMI: 130A, DOMAINE-SUR-LE-GOLF

**374 000 \$** CHICOUTIMI: 299, ÉMILE-NELLIGAN

**349 000 \$** CHICOUTIMI: 1074, DES GARCAJOUS

5269888

5354258

**Denise BLANCHETTE**  
Courtier immobilier  
418 820-6277

**CHICOUTIMI: 2004, DU MERLOT NOUVEAU SUR LE MARCHÉ!**  
Jumelé de 1800 pi ca., réparti sur 2 niveaux de planchers avec abri d'auto de 27' x 13,5'. Certifié Novoclimat 2.0 et «Leed Or».

**CHICOUTIMI: 2034, DU MERLOT**  
Jumelé sur dalle de béton avec verrière ou 3<sup>e</sup> chambre, plafonds 10 pieds de haut. Livrable printemps 2019.

# Toit & moi

VOTRE CAHIER HABITATION

Votre équipe de rédaction publicitaire

Mélissa Bradette  
mbradette@lequotidien.com

Sophie Richard  
srichard@lequotidien.com

DES ÉBÉNISTES DE GRAND TALENT

Tout deux nouveaux membres de la Corporation et nouveaux exposants, ces ébénistes de grand talent nous ont éblouis avec leurs créations. Serge Fortin de l'entreprise laterroise Du grenier au plancher crée des meubles uniques et originaux en bois auxquels il ajoute bien souvent des éléments provenant d'anciens meubles. L'ébéniste qui possède plus de 37

ans d'expérience manie l'art de travailler le bois comme nul autre. Pour sa part, Gaston Gaudreault de l'entreprise Les coffres à Bisous réalise de superbes objets décoratifs et pratiques en bois; des coffres à bisous... ou à bijoux, des horloges, des baromètres et autres. Ses créations prennent toutes les formes: animaux, personnages, logos sportifs, etc.



DES ŒUVRES INTEMPORELLES



On ne peut passer devant sans s'y arrêter. Les œuvres de Chantale Harvey (Mache) sont uniques et intemporelles. Notre coup de cœur 2018, Tête en fleurs, des tableaux faits de papier Fabriano, de pâte modelage, d'acrylique et de résine.

5261681

**ÉQUIPE LAVOIE<sup>2</sup>**

UN CHOIX D'EXCELLENCE



**HÉLÈNE LAVOIE** FRI  
COURTIER IMMOBILIER AGRÉÉ, DA  
418 693-4293



**JACQUES LAVOIE**  
COURTIER IMMOBILIER  
418 557-4293



**LOUIS BRODEUR**  
COURTIER IMMOBILIER RÉSIDENTIEL  
418 590-3422



**MARYLÈNE BOIVIN**  
COURTIER IMMOBILIER RÉSIDENTIEL BILINGUE  
418 944-9533

[www.lavoieaucarre.com](http://www.lavoieaucarre.com)

<p><b>CHICOUTIMI</b></p>  <p>1413, Bois-de-Boulogne 25369403</p>	<p><b>CHICOUTIMI</b></p>  <p>482, boul. Talbot 18259111</p>	<p><b>CHICOUTIMI</b></p> <p>BORD DE L'EAU</p>  <p>2061, ch. des Villas 9577610</p>	<p><b>CHICOUTIMI</b></p>  <p>131, Giffard 18029474</p>	<p><b>CHICOUTIMI</b></p>  <p>1075, Melançon 9845250</p>
<p><b>CHICOUTIMI</b></p>  <p>47, place des Copains 22201968</p>	<p><b>CHICOUTIMI</b></p>  <p>409, Plamondon 26047769</p>	<p><b>CHICOUTIMI</b></p>  <p>1591, Portage 16105071</p>	<p><b>CHICOUTIMI</b></p> <p>CONDO</p>  <p>316 - 1950, Roitelets 10184036</p>	<p><b>CHICOUTIMI</b></p>  <p>325, Yves-Thériault 12253833</p>
<p><b>CHICOUTIMI-NORD</b></p>  <p>200, Nicolet 27672256</p>	<p><b>CHICOUTIMI-NORD</b></p>  <p>28, Paix 28380288</p>	<p><b>JONQUIÈRE</b></p>  <p>3686, de Brébeuf 22645238</p>	<p><b>JONQUIÈRE</b></p>  <p>1921-1923, Dubuisson 13803090</p>	<p><b>JONQUIÈRE</b></p> <p>TRIPLEX</p>  <p>3772-3776, St-Daniel 21962462</p>
<p><b>LAC-KÉNOGAMI</b></p> <p>BORD DE L'EAU</p>  <p>416, Cap 27949943</p>	<p><b>LA BAIE</b></p>  <p>3772, Route de l'Anse-à-Benjamin 9341048</p>	<p><b>LATERRIÈRE</b></p>  <p>1369, Boulevard 28802137</p>	<p><b>LATERRIÈRE</b></p>  <p>5446, boul. Talbot 9555643</p>	<p><b>LATERRIÈRE</b></p>  <p>211, Côté 9389344</p>
<p><b>SAINT-HONORÉ</b></p>  <p>154, Chalets 24463980</p>	<p><b>SAINT-HONORÉ</b></p>  <p>2590, ch. des Ruisseaux 16070278</p>	<p><b>FALARDEAU</b></p> <p>BORD DE L'EAU</p>  <p>Terrain, 15<sup>e</sup> Chemin du Lac-Sébastien 22446995</p>	<p><b>SAINT-FULGENCE</b></p>  <p>385, Saguenay 20528723</p>	<p><b>ALMA</b></p> <p>BORD DE L'EAU</p>  <p>7220, ch. de l'Anse 11059849</p>

# RUE SAINT-ANTOINE

## Des trésors de l'architecture vernaculaire américaine

**MÉLISSA BRADETTE**

Rédactrice publicitaire  
mbradette@lequotidien.com

La rue Saint-Antoine, c'est une petite avenue du centre-ville de Chicoutimi qui croise Jacques-Cartier et se termine par un cul-de-sac. Cette rue est si bien cachée que plusieurs citoyens doivent ignorer son existence. Pourtant, elle renferme de trésors de l'architecture. Au coin des rues Jacques-Cartier et St-Antoine, on remarque une magnifique maison d'esprit néoclassique québécois. Puis, lorsqu'on pénètre dans la rue ont découvre des maisons

d'inspiration vernaculaire américaine, cubique et tout au bout, une maison de style Bahaus (Art Déco). Cette diversité de styles se marie de façon harmonieuse et donne un cachet particulier à cette rue.

Si l'architecture vous intéresse, ça vaut la peine de prendre quelques minutes pour marcher cette rue. Vous y ferez de belles découvertes !



**VISITES Libres**

**DIMANCHE 11 NOVEMBRE DE 14 H À 16 H**

**JONQUIÈRE** MLS: 23113286

3163, rue Cadieu  
Impeccable, plan ouvert, 2 remises, spa, 5 chambres.  
Michelle Audet 418 812-8811

**CHICOUTIMI** MLS: 23149800

140E, Domaine-sur-le-Golf  
Beau condo sans voisin arrière, 2 chambres, grande terrasse. À voir! Bienvenue!  
Michelle Claude 418 591-0053

**CHICOUTIMI** MLS: 17723520

1245-1245B, Joliet  
Possibilité d'un revenu ou d'un bigénération  
Hélène Lavoie 418 693-4293

**ALMA** MLS: 27491690

205, chemin du Vallon • Prix : 144 000\$  
Gros garage. Libre immédiatement!  
Louise Belley 418 820-3198

**via capitale** **via PROTECTIONS**

APPELEZ-NOUS, NOUS AVONS SÛREMENT UNE RÉSIDENCE QUI VOUS CONVIENT PARMIS NOTRE INVENTAIRE DE 117 PROPRIÉTÉS!

**Équipe Simard**  
Courtiers immobiliers

**Guy SIMARD** 418 550-6561  
Courtier immobilier

**Pierre-Olivier S. SIMARD** 418 550-5136  
Courtier immobilier

**François CHAYER** 581 235-2429  
Courtier immobilier résidentiel

**via capitale**  
SAGUENAY-LAC-SAINT-JEAN  
AGENCE IMMOBILIÈRE

**149 900 \$**

**LAROUCHE:**  
576, de la Passe  
Véritable aubaine, beaucoup d'inclus, libre immédiatement.

#Centris: 22631891

**259 000 \$** **Wow!**

**1 UNITÉ VENDUE**  
#Centris: 26795590

**CHICOUTIMI:**  
766, Jacques-Cartier Est  
Condo face à l'hôpital

**499 000 \$**

**JONQUIÈRE:**  
3136-3142, Ste-Émilie  
4 logements

**382 500 \$**

**JONQUIÈRE:**  
6427, ch. St-André  
Fermette de 2 991 989 pi ca. De toute beauté

#Centris: 15420876  
#Centris: 23649849

**Hélène Turgeon**  
Courtier immobilier  
Cell: 418 590.1818

**via capitale**  
Via Capitale  
Saguenay-Lac-St-Jean  
Agence immobilière  
**via PROTECTIONS**

**MLS: 21670073**

**CHICOUTIMI**  
1388, BOUL. SAGUENAY EST  
Local commercial de 8 bureaux, réception avec classeurs sur rails, salle de conférence, cuisinette, rangements et plus. Plusieurs usages possibles. Parfait pour votre projet.

**NÉGOCIABLE!**  
**LIBRE RAPIDEMENT**



Cette semaine le Toit & Moi vous fait découvrir la richesse architecturale d'ici.



5343637



VIA CAPITALE SAGUENAY-LAC-ST-JEAN PRÉSENTE

1<sup>re</sup> PARTIE **LE DOC Show** **ROCH VOISINE**

la grande guignolée des médias *Tous les profits amassés iront directement à la Grande Guignolée des Médias*

**Judi 6 décembre 2018 à 19 h 30**  
**au Théâtre Banque Nationale**  
 534, RUE JACQUES-CARTIER EST - CHICOUTIMI  
 Pour vous procurer des billets: 418 817-3461

Sous la présidence d'honneur de **Mme Fabienne Gravel** PHARMACIENNE **CLINI PLUS**

**Billet : 50 \$** (t. incluses)  
 TPS: 895270726 / TVQ: 1023 14711

 Alain DUFOUR 418 819-1983 www.lesdufour.com	 Alexandra DESBIENS 581 234-2355 www.viacapitalevenu.com	 Aline DUCHESNE 418 817-2772 www.viacapitalesaglac.com	 André BILODEAU 418 695-1240 www.viacapitalevenu.com	 André DUBÉ 418 818-6677 www.viacapitalevenu.com	 André SIMARD 418 690-6996 www.viacapitalevenu.com
 Audrey BOLDUC 418 812-2286 www.viacapitalevenu.com	 Bertrand TREMBLAY 418 818-8858 www.bertrandtremblay.com	 Brenda BOIVIN 418 376-4057 brenda.boivin12@gmail.com	 Carl DUCASSE 418 540-7976 www.immosaguenay.com	 Caroline POULIN 418 817-1212 www.viacapitalevenu.com	 Christine BOUCHER 418 550-5356 www.viacapitalevenu.com
 Claude POTVIN 418 815-1114 www.viacapitalevenu.com	 Claudia PARENT 418 540-3618 claudiaparent1971@gmail.com	 Daniella TREMBLAY 418 290-3871 www.viacapitalevenu.com	 Denise BLANCHETTE 418 820-6277 www.viacapitalesaglac.com	 Denise TRDINA 418 557-5556 www.denisetrdina.com	 Éric DUBÉ 418 815-0545 www.viacapitalevenu.com
 François BOBEL 418 290-2490 www.viacapitalesaglac.com	 Françoise BOISSONNEAULT 418 591-0384 www.viacapitalesaglac.com	 Guy SIMARD 418 550-6561 gsimard@viacapitale.com	 Guyline GAGNON 418 540-4830 www.guylinegagnon.com	 Hélène LAVOIE 418 693-4293 www.lavoiecarre.com	 Hélène TALBOT 418 944-1251 www.viacapitalevenu.com
 Hélène TURGEON 418 590-1818 www.heleneturgeon.com	 Jacques LAVOIE 418 557-4293 www.lavoiesucarre.com	 Jean-François POTVIN 418 550-4848 www.viacapitalevenu.com	 Jean-Marc PRINCE 581 574-1245 www.viacapitalesaglac.com	 Jean-Roch GIRARD 418 818-6484 www.viacapitalesaglac.com	 Jérôme CÔTÉ 418 818-2411 www.viacapitalesaglac.com
 Josée GAGNON 418 541-0528 www.viacapitalesaglac.com	 Linda GRAVEL 418 690-6721 www.viacapitalesaglac.com	 Linda TURGEON 418 540-0575 www.lindaturgeon.com	 Lisa-Marie TREMBLAY 418 817-1990 www.viacapitalevenu.com	 Lise CÔTÉ 418 820-1741 www.viacapitalesaglac.com	 Louis BRODEUR 418 590-3422 www.viacapitalevenu.com
 Louise BELLEY 418 820-3198 www.louisebelley.com	 Lynda GRAVEL 418 290-3849 www.viacapitalevenu.com	 Marie-Audrey GIRARD 418 376-4580 marieaudreygirard.com	 Marylène BOIVIN 418 944-9533 www.lesdufour.com	 Michel DUFOUR 418 818-4747 www.lesdufour.com	 Michel GAGNON 418 541-0528 www.viacapitalesaglac.com
 Michel GIRARD 418 698-9199 www.viacapitalevenu.com	 Michelle AUDET 418 812-8811 www.viacapitalevenu.com	 Michelle CLAUDE 418 591-0053 www.viacapitalevenu.com	 Michelle JEAN 418 820-5768 www.viacapitalevenu.com	 Nadine SÉNÉCHAL 418 820-5643 www.viacapitalevenu.com	 Pierre TREMBLAY 418 818-4455 www.viacapitalevenu.com
 Pierre-Olivier SIMARD 418 550-5136 psimard@viacapitale.com	 Réjean MARTIN 418 815-2320 www.viacapitalevenu.com	 Russel DION 418 671-0402 russell.dion@cgocable.ca	 Saïda MURRAY 418 540-6299 www.viacapitalevenu.com	 Samuel CHOUINARD 418 376-4810 www.viacapitalevenu.com	 Sara CORMIER 418 817-6419 www.viacapitalevenu.com
 Serg TREMBLAY 418 693-4011 www.viacapitalevenu.com	 Sylvain LEBEL 418 550-5571 www.viacapitalevenu.com	 Véronique SERGERIE-TREMBLAY 418 690-5780 www.viacapitalevenu.com	 Vicky DUFRESNE 418 818-2987 www.viacapitalesaglac.com		



Val-Jalbert. | Photo Le Quotidien, Mélissa Bradette

# UN PATRIMOINE BÂTI qui nous distingue

## MÉLISSA BRADETTE

Rédactrice publicitaire  
mbradette@lequotidien.com

Lorsqu'on pense aux bâtiments patrimoniaux ou qui ont un caractère à préserver sur le territoire du Saguenay-Lac-Saint-Jean, on

est loin des grandes cathédrales d'Europe ou même des bâtiments du Vieux-Québec datant de la Nouvelle-France. C'est normal, puisque notre région est jeune, elle n'a pas encore 200 ans d'histoire. Mais ça ne veut pas dire qu'on n'y retrouve pas de bâtiments dignes d'être conservés pour leur valeur historique et architecturale. Au contraire, on retrouve dans la région des modèles uniques d'urbanisme et des bâtiments à l'architecture distinctive dont l'authenticité doit être protégée.

Le Moulin du Père-Honorat à Laterrière, le Manoir Julien-Édouard-Alfred Dubuc et le Château John-Murdoch, l'église Sacré-Cœur au bassin et l'église Notre-Dame-de-Laterrière, des biens et immeubles cités patrimoniaux, démontrent la richesse architecturale de notre patrimoine bâti.

Les villes de compagnies d'Arvida, Kénogami, Port-Alfred, Riverbend, Isle-Maligne, Val-Jalbert et le «quartier des Anglais» de Dolbeau-Mistassini, attestent elles aussi du caractère unique de l'architecture de notre région.

Pensons également aux rues du centre-ville de Chicoutimi qui arborent une architecture vernaculaire harmonieuse, notamment la rue du Séminaire, la rue Saint-Antoine et le secteur des notables au bas de la rue Racine.

### LA CRÉATION D'UN PATRIMOINE MODERNE

Il y a aussi tout un pan du patrimoine bâti en devenir, soit celui de l'architecture moderne.

L'entrée dans l'ère de la modernité a insufflé un vent de créativité et d'innovation sans précédent chez les architectes de la région. Les immeubles issus de cette vague méritent eux aussi qu'on s'y attarde et qu'on les intègre au patrimoine bâti à conserver, en raison de leur unicité. Leurs traits caractéristiques se veulent le reflet d'une époque, d'un style et se rapportent à des moments précis de notre histoire.

### DES SYMBOLES DE MODERNISMES

C'est connu la population du Saguenay-Lac-Saint-Jean aime oser et innover. Ce côté avant-gardiste se manifeste clairement dans les maisons et les immeubles qui ont été érigés dans la région au cours du XX<sup>e</sup> siècle. La littérature le confirme. Plusieurs ouvrages traitant de l'architecture moderne au Québec considèrent que le Saguenay-Lac-Saint-Jean a fait figure de précurseur et a marqué de façon notable l'architecture contemporaine.

Le quartier Notre-Dame de Chicoutimi, l'une des rares coopératives d'habitation à avoir vu le jour au Québec, constitue un fleuron du patrimoine moderne régional. Citons aussi l'hôtel de ville de Dolbeau-Mistassini, une réalisation de la firme St-Gelais, Tremblay et Tremblay Architectes de Jonquière, l'église Saint-Raphaël de Jonquière, qui a valu à l'architecte Evans St-Gelais la médaille du gouverneur général Vincent Massey et l'église Saint-Marc, à La Baie, œuvre de Paul-Marie Côté, architecte saguenéen de renommée internationale. Cet ambitieux

projet de design urbain réalisé en collaboration avec l'agence des architectes Boileau et Desgagné est un symbole de l'architecture moderniste. Ce monument «[...] a introduit de façon spectaculaire le modernisme dans l'architecture religieuse québécoise [...]», peut-on lire dans l'ouvrage *L'architecture des églises du Québec 1940-1985*.

Plusieurs édifices sur le territoire de Saguenay portant la signature de Paul-Marie Côté, maître de l'expressionnisme formel et spécialiste du béton, méritent également qu'on s'y attarde pour leur style moderne et leur valeur architecturale. Le Cégep de Chicoutimi, monument créé par les architectes Paul-Marie Côté et Léonce Desgagné, le 722 rue Jacques-Cartier, soit la maison de Paul-Marie Côté, et le Grand Séminaire de Chicoutimi, sis au 679, rue Chabanel, et le Cégep de Jonquière, dont l'édifice principal a été dessiné par Paul-Marie Côté et la section des pas perdus (salon des étudiants), de la chapelle et de l'auditorium réalisés par Evans St-Gelais, en sont de bons exemples.

Ces édifices modernes, et bien d'autres, ont contribué à forger l'image du patrimoine bâti de Ville de Saguenay et de la région. Un patrimoine moderne, voire un héritage, dont nous devons être fiers et qu'il importe de sauvegarder.

Souhaitons que la création du Comité sur le patrimoine de Saguenay, annoncée cette semaine, contribuera à mettre en place un processus de reconnaissance et de conservation des bâtiments ayant un intérêt patrimonial et architectural sur le territoire de la ville. Ce type de comité devrait être créé pour l'ensemble de la région afin de s'assurer de protéger les bâtiments présentant un intérêt patrimonial. C'est ainsi que nous parviendrons à créer un bassin intéressant de bâtiments bien préservés qui, au fil du temps, viendront accroître la qualité de notre patrimoine bâti.



Mairie de Roberval.

Photo Le Quotidien, Sophie Richard



Le Cégep de Chicoutimi.

Photo Archives Le Quotidien, Jeannot Lévesque

**LES PAS PERDUS  
ET VUE AÉRIENNE  
DU CÉGEP DE JONQUIÈRE**



Photos Cégep de Jonquière

**QUARTIER DES ANGLAIS  
DOLBEAU-MISTASSINI**



Photos Le Quotidien Mélissa Bradette



Hôtel de ville de Dolbeau-Mistassini.  
Photo Ville de Dolbeau-Mistassini

**QUARTIER RIVERBEND  
ALMA**



Photos Le Quotidien Mélissa Bradette



Église St-Marc, La Baie.  
Photo Steve Potvin 2006, © Ministère de la Culture et des Communications



Maison Paul-Marie Côté, Chicoutimi.

Photos Le Quotidien Mélissa Bradette

**NOMINATION**  
MME MARIE-ANNE DESBIENS

L'équipe de RE/MAX Énergie est fière d'annoncer l'arrivée de Mme Marie-Anne Desbiens à titre de courtier immobilier résidentiel. Jeune, dynamique et entreprenante, Marie-Anne travaille au sein de RE/MAX Énergie depuis 2014 et connaît bien les aléas de l'immobilier. C'est avec beaucoup d'enthousiasme qu'elle est prête à relever ce nouveau défi et elle sera compter sur l'appui de toute son équipe. Sa connaissance des nouvelles technologies sera un atout pour sa clientèle.  
Bon succès!



3715, boul. Harvey Jonquière (Québec) G7X 3A7  
Bur.: 418-545-1515 - Cell.: 418 815-7228

On retrouve dans la région des modèles uniques d'urbanismes et des bâtiments à l'architecture distinctive.

5299753

**Baignoire**  
*Email du Lac*  
2562, avenue des Diamants - Alma  
**418 662-4836**

**Restauration de baignoire à domicile**  
**Technique infrarouge**

# L'ABC de la préservation du patrimoine bâti

MÉLISSA BRADETTE

Rédactrice publicitaire  
mbradette@lequotidien.com

La démolition de la Maison Bossé la semaine dernière et les nombreux citoyens venus témoigner de leur amour pour l'architecture historique de Saguenay devant le bâtiment ancestral ont soulevé plusieurs questions quant à l'importance du patrimoine bâti et à la façon de préserver ce dernier. Comment établir la valeur patrimoniale d'un bâtiment? Comment déterminer quel édifice doit être préservé et lequel peut passer sous le pic des démolisseurs? Les propriétaires ont-ils l'obligation de protéger le caractère historique et architectural de leur propriété? Le Toit & Moi s'est entretenu du sujet avec les architectes Daniel Paiement et Maude Thériault.



Château Murdock.

Photo archives Le Quotidien, Mélissa Bradette

**Q** COMMENT DÉTERMINER LA VALEUR PATRIMONIALE D'UN BÂTIMENT ?

**R** Lorsqu'on parle d'identification de bâtiment à caractère patrimonial, plusieurs éléments entrent en ligne de compte. D'abord, il faut trouver ces bâtiments, les identifier, les classer et les quantifier car plusieurs facteurs peuvent justifier qu'un bâtiment doit être protégé; par exemple la rareté du modèle, les caractéristiques architecturales représentatives d'un style et l'histoire du bâtiment.

Prenons l'église Sacré-Cœur de Chicoutimi, elle présente un intérêt architectural particulier en raison de son style néogothique. Les maisons du quartier

Sainte-Thérèse à Arvida, ont quant à elle une valeur patrimoniale en raison du secteur riche en histoire où elles se trouvent, mais aussi parce qu'elles représentent une architecture propre à la cité industrielle d'Arvida. De plus, on ne retrouve qu'un seul ou quelques exemplaires de chaque modèle d'habitation. Il en va de même pour le Cégep de Chicoutimi, cette imposante construction marquée par l'influence de l'école Le Corbusier. Elle doit faire partie de notre patrimoine bâti, car elle met en valeur l'expertise régionale du béton et représente bien l'expressionnisme formel que l'on qualifie de «brutalisme» du fait que la matière architecturale est franchement exprimée.

**Q** COMMENT SAUVEGARDER LES BÂTIMENTS IDENTIFIÉS ?

**R** Recenser et classer les bâtiments ayant un intérêt patrimonial, c'est une chose. Il faut aussi encourager les gens à garder ces bâtiments intacts. Je compare souvent l'enjeu de créer un patrimoine bâti au jeu Carrière, où les joueurs doivent cumuler amour, argent et gloire. Ce même principe s'applique au patrimoine. Pour favoriser une meilleure préservation des bâtiments, il faut sensibiliser la population à l'importance de l'histoire et de l'architecture, les amener à découvrir ces bâtiments et toute la richesse qu'ils comportent. Souvent, les gens ne savent même pas comment regarder un édifice et ne connaissent pas les caractéristiques propres à un style. Il y a donc un travail d'éducation du public à faire pour développer l'amour du patrimoine bâti. Quand on est en mesure de constater de la valeur d'un bien patrimonial, on est plus sensible à son avenir.

Vient ensuite la gloire. Il faut que les propriétaires de bâtiment patrimoniaux soient fiers de leur propriété, fiers de contribuer à conserver un bien historique. Les prix du patrimoine et la présentation de bâtiment dans différentes publications, par exemple dans le Toit & Moi, sont de bons moyens de promouvoir le patrimoine architectural.



Moulin du Père Honorat, Laterrière.

Photo Le Quotidien, Mélissa Bradette

Enfin, l'argent. Les gens croient qu'une propriété patrimoniale est inévitablement dispendieuse à conserver. Puisqu'une certaine réglementation entoure les travaux touchant l'extérieure des bâtiments présentant un intérêt patrimonial la ville de Saguenay a mis en place des programmes pour aider les propriétaires à protéger le cachet de leur édifice. Ainsi, pour aider les propriétaires à rénover leur habitation dans l'esprit patrimonial, la ville de Saguenay a créé le Programme d'aide-conseil à la rénovation patrimoniale. Ce programme est gratuit et donne accès aux services d'un architecte. La ville met aussi à la disposition des propriétaires un Programme d'aide financière à la restauration de bâtiments patrimoniaux. Pour les gens qui font l'acquisition d'une maison patrimoniale à rénover, il existe également des prêts hypothécaires que l'on appelle achat-rénovation, ce qui permet d'amortir le coût des travaux sur plusieurs années.

**Q** QUE FAIRE SI PERSONNE NE VEUT PLUS D'UN BÂTIMENT ?

**R** On l'a vu avec la Maison Bossé, plusieurs citoyens ont décrié sa démolition, pourtant lorsque le propriétaire a offert de donner la maison pour la déménager, personne n'a démontré d'intérêt. Ce qui serait intéressant c'est qu'à partir du moment où un propriétaire annonce qu'il veut se délester de son immeuble patrimonial mais qu'il ne trouve pas preneur et qu'il envisage la démolition, il se forme des OBNL prêts à déménager la maison sur des terrains vacants du centre-ville qui appartiennent à la ville. Cette façon de

faire permettrait de sauver des bâtiments, tout en revitalisant le centre-ville. Une nouvelle dynamique se créerait autour de ces édifices, qui pourraient servir à la collectivité, ou aux OBNL à qui ils appartiennent.

Oui, déménager une maison c'est une grosse affaire, mais ce n'est pas impossible. Le plus bel exemple est celui de Saint-Jean-Vianney. Toutes les maisons ont été relocalisées après le glissement de terrain.

**Q** COMMENT LIRE UN BÂTIMENT ?

**R** Lorsqu'on regarde un bâtiment, il faut s'attarder à sa volumétrie, à la toiture, aux ouvertures c'est-à-dire les portes et les fenêtres, aux matériaux de revêtement et aux ornements, ainsi qu'à la présence ou non de galeries. Tous ces éléments servent à identifier le style du bâtiment.

Les gens qui veulent s'informer sur l'architecture des bâtiments que l'on retrouve sur le territoire de la ville de Saguenay peuvent se procurer sur le site Internet de la ville les fiches-conseils à la rénovation patrimoniale. Ils y trouveront une mine d'information sur les caractéristiques architecturales des styles suivants: maison de la colonisation (1840 à 1910), maison néoclassique québécoise (1860-1920), maison à toit mansardé (1860-1910), maison pittoresque et victorienne (1870-1930) M, maison Néo-Tudor (1900-1930), maison vernaculaire américaine (1900-1945), maison cubique (1910-1950), maison Boomtown (1910-1950), maison Wartime Housing Ltd (1943), bungalow (1950-1975).



Style boomtown.

Photo Le Quotidien, Mélissa Bradette

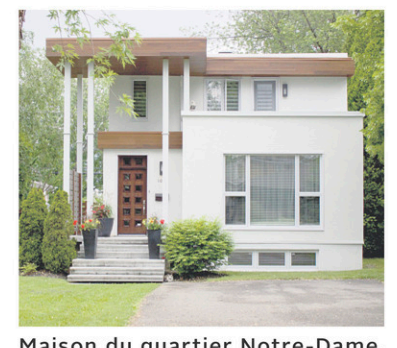

Maison du quartier Notre-Dame, Chicoutimi.

Photo Le Quotidien, Mélissa Bradette

5354993

**ARVIDA: 1779, DE L'ORÉE DES BOIS**

499 000 \$

Maison de prestige, sans voisin arrière. Une maison clés en main tout simplement qui répondra à vos besoins. Une visite vous charmera.

Centris : 9453170

**CHICOUTIMI-NORD: 751, DELISLE**

176 000 \$

Maison sans voisins arrière. 4 chambres et 2 salles de bains complètes. Piscine hors-terre avec patio. Garage attaché de 14x24. Sous l'évaluation municipale!

Centris : 12494155

**ARVIDA: 1936, FAY**

186 500 \$

Grande maison unifamiliale dans le quartier Deschênes, sans voisin arrière. 5 chambres, cuisine et salle de bain très bien rénovées, fenêtres et toiture également. À voir!

Sous l'évaluation municipale!

Centris : 28547471

**Proprio Direct**

**Marie-Eve Rathé** Courtier immobilier résidentiel  
418 817-4933  
marieratte@hotmail.com



## LA RUE DU SÉMINAIRE SOUS LA LOUPE D'ÉTUDIANTS DU CÉGEP

L'architecte Maude Thériault, qui enseigne l'architecture et l'histoire au Cégep de Chicoutimi, a profité de la tenue du Congrès annuel de l'ordre des architectes à Saguenay, en septembre dernier, pour sensibiliser ses étudiants à la valeur de l'architecture régionale en créant un projet de visite de la rue du Séminaire.

Ce projet a été réalisé par des étudiants en technologie de l'architecture et des étudiants en sciences humaines dans le cadre du cours démarche d'intégration des acquis en Sciences humaines. Chaque équipe de travail devait choisir une maison de la rue du Séminaire et faire une recherche détaillée sur celle-ci, tout en faisant aussi des liens avec l'histoire et l'économie régionale. Au total, une soixantaine de jeunes ont travaillé à ce projet visant à faire ressortir l'histoire et les caractéristiques architecturales des habitations de la rue du Séminaire.

Le 21 septembre dernier, les architectes participant au Congrès ont eu la chance de visiter la rue du Séminaire en étant accompagné de guide hors pair qui connaissait cette réputée avenue de Chicoutimi à la perfection.

« Il n'y a rien comme l'éducation pour sensibiliser le public au patrimoine. En créant ce projet, je voulais permettre aux étudiants de mettre en applications leurs différents acquis, mais aussi je voulais les amener à prendre réellement connaissance de la valeur des bâtiments qui les entoure. La rue du Séminaire étant située face au collège, plusieurs y circulent quotidiennement. Mais combien d'entre eux s'étaient réellement attardé à la beauté et aux caractéristiques des bâtiments de cette rue », fait valoir Maude Thériault, qui est également administratrice au conseil d'administration du Conseil des arts et des lettres du Québec.

« Les portraits présentés par les étudiants étaient très complets. Cette expérience a été fort concluante et je compte bien réitérer ce genre de projet avec d'autres secteurs de la ville », conclut l'architecte et enseignante.

Photos: Maude Thériault



5336902

**Scie à chaîne à essence**  
**MS 170**

Cylindrée..... 30,1 cm<sup>3</sup>  
Puissance..... 1,3 kW  
Poids..... 3,9 kg (8,6 lb)\*

**STIHL**

259<sup>95</sup> \$

PDSM avec guide-chaîne de 16 po

**ÉCONOMIES AUTOMNALES 2018**

**OFFRE SPÉCIALE PRIX AVEC TROUSSE WOOD-PRO™**

**Souffleur à main à essence**  
**BG 50**

27,2 cm<sup>3</sup>/0,7 kW/3,6 kg (7,9 lb)†



**189<sup>95</sup> \$**

PDSM 21995 \$

**Souffleur à batterie**  
**BGA 45**

18 V Li-Ion 2,0 Ah/2,0 kg (4,4 lb)††



**159<sup>95</sup> \$**

PDSM 17995 \$

Lithium-Ion

**Nettoyeur à haute pression électrique**  
**RE 109**

120 V/1218 psi/1,94 gal/min



**299<sup>95</sup> \$**

PDSM 32995 \$

**OFFRE SPÉCIALE**

**RECEVEZ UNE TROUSSE WOOD-PRO™ GRATUITE**

à l'achat d'une scie à chaîne STIHL sélectionnée.

• Coffre Woodsman™ • Chaîne OILOMATIC™ • Casquette STIHL

\*Poids moteur seulement. †Poids sans carburant. ††Batterie intégrée.

[f](#) [t](#) [i](#) [v](#) [e](#) [s](#)

STIHLCanada www.stihl.ca

\*\*Ne manquez pas votre chance de recevoir la trousse Wood-ProMC. Achetez simplement une des scies à chaîne sélectionnées d'ici le 30 novembre 2018 et vous recevrez GRATUITEMENT une trousse STIHL Wood-ProMC. Cette trousse comprend un coffre WoodsmanMD, une casquette STIHL et une chaîne de rechange OILOMATICMD; le tout d'une valeur de 85 \$! Le modèle de casquette peut varier. Cette offre est en vigueur jusqu'au 30 novembre 2018 ou jusqu'à épuisement des stocks. Modèles admissibles : MS 170, MS 171, MS 180 C-BE, MS 181 C-BE, MS 193 C-E, MS 211, MS 241 C-M, MS 250, MS 251, MS 251 C-BE, MS 261 C-M, MS 271, MS 291 C-BE, MS 362 C-M et MS 391. Les détaillants peuvent vendre à prix moindre. Les prix des scies à chaîne, outils motorisés et accessoires sont en vigueur jusqu'au 30 novembre 2018. Les descriptions et les illustrations sont exactes au mieux de notre connaissance au moment de la publication et sont modifiables sans préavis. STIHL Limitée n'est pas responsable des erreurs d'impression et le détaillant STIHL local détient le pouvoir final de décision des prix des produits. Les prix sont valides uniquement chez les détaillants participants.

<p><b>CENTRE DE SERVICE G.D.L.</b> 131, St-Ephrem Chicoutimi-Nord 418.549.8887</p>	<p><b>COOP NUTRINOR</b> 1695, boulevard Talbot Chicoutimi 418.549.4770</p>	<p><b>DISTRIBUTION DRB LTÉE</b> 50, des Érables Métabetchouan 418.349.2822</p>	<p><b>GAUDREAU MINI MÉCANIQUE</b> 777, route 169 Albanel 418.276.5203</p>
<p><b>J.M. BOUCHARD ET FILS INC.</b> 741, rue Principale Dalmas 418.374.2342</p>	<p><b>LA BAIE MOTEUR ENR.</b> 1131, boul. Grande-Baie Sud La Baie 418.544.3881</p>	<p><b>MECALAC ÉQUIPEMENT DE PELOUSE, FORÊT ET JARDIN</b> 2562, du Pont N., Alma 418.668.5155 www.mecalac.ca</p>	<p><b>RÉUL BOIVIN ET FILS LTÉE</b> 492, boulevard Marcotte Roberval 418.275.2502</p>
<p><b>ROLAND SPENCE ET FILS</b> 4364, boulevard du Royaume Jonquière 418.542.4456</p>	<p><b>SPORT GILBERT 2.0</b> 1573, Boul du Sacré Cœur Saint-Félicien 418.679.8920</p>	<p><b>SPORT PLEIN AIR GAGNON INC.</b> 870, 3<sup>e</sup> Rue Chibougamau 418.748.3134</p>	<p><b>UNIMAT CENTRE DE RÉNOVATION</b> 1000, rue Melançon St-Bruno 418.343.3812</p>



À QUELQUES MINUTES DE CHICOUTIMI

# Vaste domaine pour passionnés d'équitation



Le domaine fait quelque 450 000 pieds carrés de superficie.

5352975

## SOPHIE RICHARD

Rédactrice publicitaire  
srichard@lequotidien.com

Vous rêvez depuis toujours d'habiter en retrait de la ville, dans un secteur calme et paisible où vous pourrez profiter pleinement de la nature? La maison coup de cœur que nous vous présentons cette semaine vous offre tout cela et bien plus encore. À seulement quelques minutes du centre-ville de Chicoutimi, le domaine du 179, rang Ste-Marie à Saint-Fulgence est sis sur un terrain de près de 450 000 pieds carrés, en partie boisé et sans voisin arrière, comprenant plusieurs infrastructures dont une écurie pouvant accueillir deux à trois chevaux.

Pour les amateurs de plein air tout comme pour les propriétaires animaliers, l'endroit est idéal. Grands espaces verts, deux cercles

d'entraînement pour les chevaux, abris extérieurs, écurie, enclos pour poules ou canards, nombreux sentiers boisés où se balader, quoi demander de plus?

Des pâturages situés non loin du terrain peuvent aussi être utilisés pour que les chevaux s'y détendent.

Un environnement intime, paisible et agréable où la vie à la campagne permet de profiter de tous les services de la ville située non loin.

## PROPRIÉTÉ DE STYLE CHAMPÊTRE

La résidence construite en 1993 a été entièrement refaite il y a quelques années. Sur dalle de béton, elle offre aujourd'hui tout le confort moderne. Elle comprend notamment deux chambres à coucher au rez-de-chaussée, une salle de bains avec douche en

céramique et salle de lavage intégrée, un salon avec foyer au bois et une cuisine moderne équipée d'une cuisinière au gaz.

Quant au deuxième étage, on y retrouve une grande chambre principale avec salle de bains attenante dotée d'un bain sur patte, un espace bureau à aire ouverte donnant vue sur le rez-de-chaussée ainsi qu'une autre pièce pouvant servir de rangement.

À cela, il faut bien sûr ajouter les dépendances. La propriété compte un hangar pour la machinerie et le bois, un gazebo pour recevoir les invités, une piscine creusée chauffée par thermopompe, ainsi que toutes les installations précédemment énoncées. Un clé en main qui vaut assurément le détour!



Plusieurs sentiers boisés sont accessibles pour les promenade à cheval, à pied ou à vélo.

**VISITE LIBRE DIMANCHE**  
11 novembre 2018 • 13 h à 15 h

139 000 \$



JONQUIÈRE: 3514, St-Joseph  
4 ch. (3 + 1), secteur intéressant, possibilité de livrer rapidement.

MLS: 17503823



**Rodrigue Comeau**  
Courtier immobilier  
418 540-2442 • 418 542-7587  
rcomeau@sutton.com

**Sutton**  
NOUVELLE  
DEMEURE  
AGENCE IMMOBILIÈRE

239 000 \$



JONQUIÈRE:  
3917, 3917-A, 3919, rue St-Pierre  
Immeuble commercial avec logement à l'étage. Possibilité d'inclure de l'équipement.

MLS: 25781691

214 000 \$



JONQUIÈRE:  
2613, rue St-Dominique  
Garage isolé, construction 2009, 3 ch., sous-sol aménagé au complet. Situé près de l'église St-Dominique.

MLS: 9065440

5354927



Marie-Claude SIMARD  
418.591.0937  
Courtier immobilier

**Sutton**  
NOUVELLE  
DEMEURE  
AGENCE IMMOBILIÈRE

Votre courtier de Chicoutimi au  
345, des Saguenéens, #30

Centris #9299848

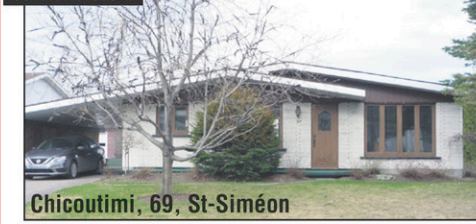

Chicoutimi, 69, St-Siméon

PRÈS ÉCOLES/CENTRES COMMERCIAUX  
CUISINE ET SALLE D'EAU RÉNOVÉES.

POUR UN «SERVICE EXEMPLAIRE»



L'écurie peut accueillir deux ou trois chevaux. Un espace de rangement pour le matériel d'entretien et l'équipement des cavaliers est aussi prévu.

5352970

La salle de bains attenante à la chambre à coucher principale met de l'avant un somptueux bain sur pattes ainsi que du mobilier d'époque qui ajoutent au cachet chaleureux de la pièce.

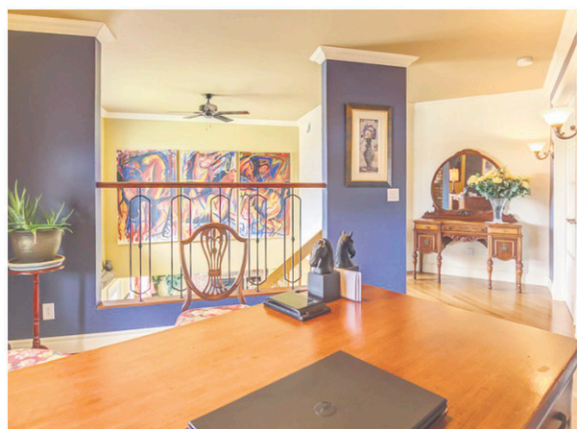

L'espace de travail aménagé au deuxième étage donne vue directement sur le rez-de-chaussée.



## LE TOUR DU PROPRIÉTAIRE

### ADRESSE :

179, rang Sainte-Marie, Saint-Fulgence

### NOMBRE DE PIÈCES :

11 pièces, dont trois chambres et deux salles de bains.

### PARTICULARITÉS :

Domaine de près de 450 000 pieds carrés comprenant notamment une écurie, un hangar pour la machinerie et le bois, deux cercles d'exercices pour chevaux, un enclos d'hiver, un gazebo et une piscine creusée chauffée.

Pour plus d'informations

## Contactez

Groupe Sutton

DIANE GAGNON  
Courtier immobilier

Bureau : 418-542-7587  
Cellulaire : 418-820-5160



## GRUPE **Sutton** NOUVELLE DEMEURE

AGENCE IMMOBILIÈRE

**Robert BOIVIN**  
418 690-7587

QUALITÉ/PRIX EXCEPTIONNEL!  
399 000 \$  
UN BIJOU DE 1 MILLION ET PLUS  
**SAINTE-JEANNE-D'ARC**  
462, rue Principale  
MLS : 22792415

**Alain BILODEAU**  
418 695-6334

**Sonia FORTIN**  
418 812-2430

**Marie-Josée GRENON**  
418 812-9660

**Hélène GAGNON**  
418 540-3459

129 900 \$ LIBRE RAPIDEMENT  
**SAINT-AMBROISE**  
257, rue Fortin  
MLS : 15579228

179 900 \$  
**JONQUIÈRE**  
3643, rue St-Alfred  
MLS : 12139119

**Diane GAGNON**  
418 820-5160

**Manon GIRARD**  
418 812-1252

**Julien TREMBLAY**  
418 820-3665

**LATERRIÈRE**  
1897, chemin des Bouleaux  
MLS : 18381613

**LABRECQUE**  
2200, rue Principale  
MLS : 21437198

**SAINT-HONORÉ**  
4000, chemin du Cap  
MLS : 28153261

**Marlène TREMBLAY**  
418 540-4272

# L'habitation **en bref**



## LE STATIONNEMENT DANS LES RUES LA NUIT SERA BIENTÔT INTERDIT

À partir du 15 novembre prochain, il sera interdit de laisser tout véhicule stationné sur la chaussée, sur une voie publique, ou dans un stationnement public, entre minuit et 7 heures du matin. Le règlement s'étendra jusqu'au 1<sup>er</sup> avril 2019.

La Ville de Saguenay a souligné, dans ces annonces des dernières années, que cette réglementation ne s'appliquait pas aux autogares et qu'elle faisait l'objet de plusieurs exceptions. Par exemple, plusieurs rues du centre-ville où il y a des restaurants et des bars tels que le carrée Davis, la rue Racine entre Montcalm et Séminaire, et la rue Saint-Dominique entre Saint-Pierre et Fontaine sont exemptées de ce règlement. Les véhicules stationnés à ces endroits sont interdits dans un plus court délai, soit entre 3 heures et 7 heures. Si quelqu'un contrevient à cette réglementation, il est passible d'une amende de 30 à 60 \$, en plus de frais.

Pour ceux qui attendraient de la visite pour la période des fêtes et qui s'inquiéteraient quant à ses places de stationnements, le directeur du Service des communications de la Ville de Saguenay Jeannot Allard a avisé, dans son entretien téléphonique avec Le Progrès, que les policiers sont habituellement plus cléments à ce temps de l'année. « Les policiers utiliseront leur jugement. Mais c'est sûr que s'il faut gratter, il va falloir qu'il n'y ait plus d'automobiles dans la rue », a-t-il continué. Il a confirmé qu'il n'avait jamais eu vent que les Saguenéens avaient un problème avec ce règlement. Plusieurs villes au Québec, telles que Sherbrooke, Sainte-Julie, Sorel-Tracy, et Mascouche ont proposé des alternatives au règlement pour offrir aux citoyens des stationnements la nuit, dans la période froide.

## LE CONCOURS 2019 SKYSCRAPER COMPETITION RECHERCHE SES PARTICIPANTS

Organisée par l'eVolo Magazine, une revue d'architecture aux États-Unis, la 2019 Skyscraper Competition débutera son appel anticipé de candidatures, le 20 novembre prochain. Ce concours est une prestigieuse compétition en matière de gratte-ciels. Les architectes, étudiants, ingénieurs, designers et artistes sont invités à envoyer leur proposition, afin de tenter leurs chances.

Le concours reconnaît les idées de grandeurs qui redéfinissent les gratte-ciels avec l'implantation de nouvelles technologies, matériaux, programmes, esthétiques, et normes d'organisation spatiale. Le concours s'intéresse aussi aux plus récentes études sur la globalisation, la flexibilité, l'adaptabilité et la révolution digitale. Les juges veulent analyser la relation entre

l'édifice et son habitat naturel, sa communauté et sa ville.

Les participants doivent proposer un projet de vie en communauté en hauteur. Ils doivent prendre en considération les avancées technologiques, l'étalement urbain et les méthodes architecturales pour aider à l'économie, au développement social, et aux problèmes culturels des villes contemporaines, tout en pensant à la rareté des ressources naturelles et à l'augmentation d'habitants sur la planète.

Il n'y a aucune restriction sur le type ou la forme du projet, afin de laisser aux participants la plus grande liberté. On retrouve tous les détails sur le site web d'eVolo Magazine. Des prix en argent seront donnés au gagnant.

## SORTIE DU LIVRE LE CANNABIS EN CUISINE... CE N'EST PAS COMME DU BASILIC! DE JEAN SOULARD

Le prestigieux chef cuisinier Jean Soulard, a sorti son plus récent livre, *Le cannabis en cuisine... ce n'est pas comme du basilic!*, le 1<sup>er</sup> novembre dernier, aux éditions Flammarion. Celui qui a été à la tête des cuisines du Château Frontenac pendant 20 ans explique comment intégrer le cannabis dans la gastronomie. Par exemple, le chef présente comment faire du beurre ou de l'huile au pot, qui peut ensuite être intégré dans des recettes de bisque de homard, de magret de canard, et de pâtes carbonara.

Jean Soulard souhaite conscientiser, et donner des conseils sur la consommation de la substance. Il trouvait que les informations

qui étaient disponibles sur Internet étaient incomplètes, et manquaient d'exactitude. Il s'est donc allié de professionnels de plusieurs domaines : en neurosciences, pharmacologie, psychiatrie, etc. pour créer un volet informatif. Il y a aussi des avertissements quant aux dosages, afin de s'assurer que les personnes cuisinent en toute sécurité.

Son livre, son 11<sup>e</sup> en carrière, apparaît deux semaines après la légalisation du cannabis au pays.

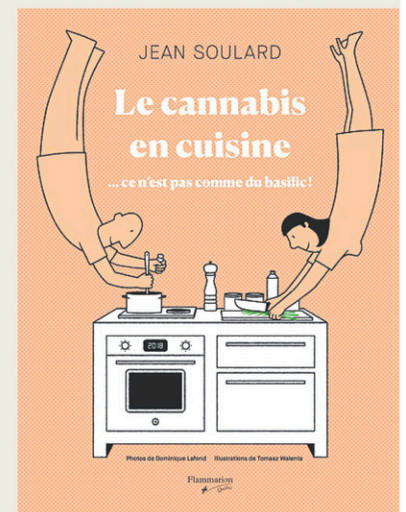

Mashambas Skyscraper par Pawel Lipinski and Mateusz Frankowski, projet gagnant de 2017. Il représente un centre d'éducation déplaçable pensée pour les pays les plus pauvres.